

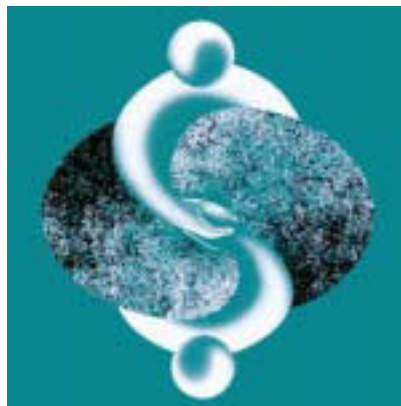

# Employment, Earnings and Hours

June 2002



# Emploi, gains et durée du travail

Juin 2002

## How to obtain more information

Specific inquiries about this product and related statistics or services should be directed to: Labour Statistics Division, Statistics Canada, Ottawa, Ontario, K1A 0T6 (telephone: (613) 951-4090 or by e-mail [labour@statcan.ca](mailto:labour@statcan.ca)).

For information on the wide range of data available from Statistics Canada, you can contact us by calling one of our toll-free numbers. You can also contact us by e-mail or by visiting our Web site.

<b>National inquiries line</b>	<b>1 800 263-1136</b>
<b>National telecommunications device for the hearing impaired</b>	<b>1 800 363-7629</b>
<b>Depository Services Program inquiries</b>	<b>1 800 700-1033</b>
<b>Fax line for Depository Services Program</b>	<b>1 800 889-9734</b>
<b>E-mail inquiries</b>	<b><a href="mailto:infostats@statcan.ca">infostats@statcan.ca</a></b>
<b>Web site</b>	<b><a href="http://www.statcan.ca">www.statcan.ca</a></b>

## Ordering and subscription information

This product, Catalogue no. 72-002-XIB, is published monthly in electronic format on the Statistics Canada Internet site at a price of CDN \$24.00 per issue and CDN \$240.00 for a one-year subscription. To obtain single issues or to subscribe visit our Web site at [www.statcan.ca](http://www.statcan.ca), and select Products and Services.

This product is also available in print through a Print-on-Demand service, at a price of CDN \$51.00 per issue and CDN \$512.00 for a one-year subscription. The following additional shipping charges apply for delivery outside Canada:

	<b>Single issue</b>	<b>Annual subscription</b>
<b>United States</b>	CDN \$ 6.00	CDN \$72.00
<b>Other countries</b>	CDN \$ 10.00	CDN \$120.00

All prices exclude sales taxes.

The printed version can be ordered by

- Phone (Canada and United States) **1 800 267-6677**
- Fax (Canada and United States) **1 877 287-4369**
- E-mail **[order@statcan.ca](mailto:order@statcan.ca)**
- Mail Statistics Canada  
Dissemination Division  
Circulation Management  
120 Parkdale Avenue  
Ottawa, Ontario K1A 0T6
- And, in person at the Statistics Canada Regional Centre nearest you.

When notifying us of a change in your address, please provide both old and new addresses.

## Standards of service to the public

Statistics Canada is committed to serving its clients in a prompt, reliable and courteous manner and in the official language of their choice. To this end, the Agency has developed standards of service which its employees observe in serving its clients. To obtain a copy of these service standards, please contact Statistics Canada toll free at 1 800 263-1136.

## Comment obtenir d'autres renseignements

Toute demande de renseignements au sujet du présent produit ou au sujet de statistiques ou de services connexes doit être adressée à : Division de la statistique du travail, Statistique Canada, Ottawa, Ontario, K1A 0T6 (téléphone: (613) 951-4090 ou par courriel [travail@statcan.ca](mailto:travail@statcan.ca)).

Pour obtenir des renseignements sur l'ensemble des données de Statistique Canada qui sont disponibles, veuillez composer l'un des numéros sans frais suivants. Vous pouvez également communiquer avec nous par courriel ou visiter notre site Web.

<b>Service national de renseignements</b>	<b>1 800 263-1136</b>
<b>Service national d'appareils de télécommunications pour les malentendants</b>	<b>1 800 363-7629</b>
<b>Renseignements concernant le Programme des bibliothèques de dépôt</b>	<b>1 800 700-1033</b>
<b>Télécopieur pour le Programme des bibliothèques de dépôt</b>	<b>1 800 889-9734</b>
<b>Renseignements par courriel</b>	<b><a href="mailto:infostats@statcan.ca">infostats@statcan.ca</a></b>
<b>Site Web</b>	<b><a href="http://www.statcan.ca">www.statcan.ca</a></b>

## Renseignements sur les commandes et les abonnements

Le produit n° 72-002-XIB au catalogue est publié mensuellement sous forme électronique dans le site Internet de Statistique Canada et est offert au prix de 24 \$ CA l'exemplaire et de 240 \$ CA pour un abonnement annuel. Les utilisateurs peuvent obtenir des exemplaires ou s'abonner en visitant notre site Web à [www.statcan.ca](http://www.statcan.ca) et en choisissant la rubrique Produits et services.

Ce produit est aussi disponible en version imprimée par l'entremise du service d'Impression sur demande, au prix de 51 \$ CA l'exemplaire et de 512 \$ CA pour un abonnement annuel. Les frais de livraison supplémentaires suivants s'appliquent aux envois à l'extérieur du Canada :

	<b>Exemplaire</b>	<b>Abonnement annuel</b>
<b>États-Unis</b>	6 \$ CA	72 \$ CA
<b>Autres pays</b>	10 \$ CA	120 \$ CA

Les prix ne comprennent pas les taxes de ventes.

La version imprimée peut être commandée par

- Téléphone (Canada et États-Unis) **1 800 267-6677**
- Télécopieur (Canada et États-Unis) **1 877 287-4369**
- Courriel **[order@statcan.ca](mailto:order@statcan.ca)**
- Poste Statistique Canada  
Division de la diffusion  
Gestion de la circulation  
120, avenue Parkdale  
Ottawa (Ontario) K1A 0T6
- En personne au bureau régional de Statistique Canada le plus près de votre localité.

Lorsque vous signalez un changement d'adresse, veuillez nous fournir l'ancienne et la nouvelle adresse.

## Normes de service à la clientèle

Statistique Canada s'engage à fournir à ses clients des services rapides, fiables et courtois, et ce, dans la langue officielle de leur choix. À cet égard, notre organisme s'est doté de normes de service à la clientèle qui doivent être observées par les employés lorsqu'ils offrent des services à la clientèle. Pour obtenir une copie de ces normes de service, veuillez communiquer avec Statistique Canada au numéro sans frais 1 800 263-1136.

**ELECTRONIC PUBLICATIONS AVAILABLE AT** | **PUBLICATIONS ÉLECTRONIQUES DISPONIBLES À**  
**[www.statcan.ca](http://www.statcan.ca)**





Statistics Canada  
Labour Statistics Division

# Employment, Earnings and Hours

June 2002

Statistique Canada  
Division de la Statistique du travail

# Emploi, gains et durée du travail

Juin 2002

Published by authority of the Minister  
responsible for Statistics Canada

© Minister of Industry, 2002

All rights reserved. No part of this publication may be reproduced, stored in a retrieval system or transmitted in any form or by any means, electronic, mechanical, photocopying, recording or otherwise without prior written permission from Licence Services, Marketing Division, Statistics Canada, Ottawa, Ontario, Canada K1A 0T6.

September 2002

Catalogue no. 72-002-XIB, Vol. 80, no. 6  
ISSN 1496-0583

Frequency: Monthly

Ottawa

Publication autorisée par le ministre  
responsable de Statistique Canada

© Ministre de l'Industrie, 2002

Tous droits réservés. Il est interdit de reproduire ou de transmettre le contenu de la présente publication, sous quelque forme ou par quelque moyen que ce soit, enregistrement sur support magnétique, reproduction électronique, mécanique, photographique, ou autre, ou de l'emmagasiner dans un système de recouvrement, sans l'autorisation écrite préalable des Services de concession des droits de licence, Division du marketing, Statistique Canada, Ottawa, Ontario, Canada K1A 0T6.

Septembre 2002

N° 72-002-XIB au catalogue, vol. 80, n° 6  
ISBN 1496-0583

Périodicité : mensuelle

Ottawa

---

## Note of appreciation

*Canada owes the success of its statistical system to a long-standing partnership between Statistics Canada, the citizens of Canada, its businesses, governments and other institutions. Accurate and timely statistical information could not be produced without their continued cooperation and goodwill.*

---

## Note de reconnaissance

*Le succès du système statistique du Canada repose sur un partenariat bien établi entre Statistique Canada et la population, les entreprises, les administrations canadiennes et les autres organismes. Sans cette collaboration et cette bonne volonté, il serait impossible de produire des statistiques précises et actuelles.*

---

## Notes

---

**Data for the current month are preliminary estimates and are subject to revision in the next issue of this publication.**

Data contained in this publication (unless otherwise specified) are not seasonally adjusted.

### Symbols

The following standard symbols are used in Statistics Canada publications:

- .. figures not available.
- ... figures not appropriate or not applicable.
- nil or zero.
- amount too small to be expressed.
- P preliminary figures.
- R revised figures.
- X confidential to meet secrecy requirements of the Statistics Act.

---

### Note on CANSIM

The data published in Employment, Earnings and Hours (Catalogue No. 72-002-XIB) are also available in machine readable form through CANSIM (Canadian Socio-Economic Information Management System). Users interested in accessing data via CANSIM should contact one of Statistics Canada's regional centres at the numbers listed on the inside front cover of this publication, or contact the Marketing division, Statistics Canada, R. H. Coats Building, Ottawa, Ontario, K1A 0T6 1-800-263-1136.

### Design your own table

Design your own table to order Employment, Earnings and Hours data in the detail you need. All data collected by the survey can be custom tabulated to meet your particular data needs. A consultant will help you custom design your tabulation. Our office is open from 8:00 A.M. to 4:30 P.M..

Telephone: (613) 951-4090  
Facsimile: (613) 951-4087  
Internet: labour@statcan.ca

---

## Notes

---

**Les données du mois le plus récent sont des estimations préliminaires et seront révisées lors de la prochaine parution de cette publication.**

À moins d'avis contraire, les données paraissant dans cette publication sont non désaisonnalisées.

### Signes conventionnels

Les signes conventionnels suivants sont employés uniformément dans les publications de Statistique Canada:

- .. nombres indisponibles.
- ... n'ayant pas lieu de figurer.
- néant ou zéro.
- nombre infimes.
- P nombres provisoires.
- R nombres rectifiés.
- X confidentiel en vertu des dispositions de la Loi sur la statistique relative au secret.

---

### Note concernant CANSIM

Les données qui sont publiées dans L'Emploi, gains et durée du travail (n 72-002-XIB au catalogue) peuvent être obtenues sous forme lisible par machine de CANSIM (Système Canadien d'information socio-économique). Les utilisateurs voulant obtenir des chiffres par l'intermédiaire de CANSIM peuvent contacter un des centres de consultation de Statistique Canada dont les numéros de téléphone figurent à l'endos du couvert de cette publication ou en communiquant directement avec la division de marketing, Statistique Canada, Immeuble R.H. Coats, Ottawa, Ontario, K1A 0T6 1-800-263-1136.

### Commandez votre propre tableau

Commandez votre propre tableau des données de l'emploi, de la rémunération et des heures de travail, selon de détail désiré. Toutes les données recueillies par l'enquête peuvent être totalisées selon vos besoins. Un consultant est disponible pour vous aider à créer votre propre tableau. Notre bureau est ouvert entre 8:00 et 16:30 heures.

Téléphone: (613) 951-4090  
Télécopieur: (613) 951-4087  
Internet: travail@statcan.ca

---

# Survey Overview

---

The monthly Survey of Employment, Payrolls and Hours (SEPH) is designed to provide monthly estimates to measure levels and month-to-month trends of payroll employment paid hours and earnings. The data are compiled at detailed industrial levels for Canada, provinces and territories

## METHODOLOGY

### Target population

The target population is composed of all employers in Canada, except those primarily involved in agriculture, fishing and trapping, private household services, religious organisations and the military personnel of the defence services. SEPH draws its samples from the Business Register (BR) maintained by the Business Register Division of Statistics Canada and from a list of all businesses registered in Canada Customs and Revenue Agency's Business Number program with one or more active payroll deduction accounts.

The Business Register is a list of all businesses in Canada and is updated each month using data from various surveys, business profiling and administrative data. The Business number is a unique identifier assigned by Canada Customs and Revenue Agency to business participating in one or more of the following programs: Payroll Deduction, Goods and Services Tax, Importer and Exporter Tax and Corporation Tax. The payroll deduction source includes all employers with remittances for employee income taxes, CPP/QPP and Employment Insurance contributions.

### The statistics contained in this publication are based on:

- census of administrative records for all employers' establishments that are in-scope for the survey and are present on the Business Register . The monthly payroll and employment estimates are derived from the administrative source.
- a sample survey "Business Payrolls Survey (BPS)" is conducted monthly to collect data by a CATI (Computer Assisted Telephone Interviews) collection system to estimate SEPH variables not available on administrative records. The estimates derived from the administrative source are combined with the results of the BPS to produce estimates for the full range of SEPH variables.

The administrative data come from 2 questions that were added to the Canada Customs and Revenue Agency's remittance form (PD7). Note that employers who remit less than \$15,000 monthly in income tax withholdings, Canada/Quebec Pension Plan contributions and Employment

# Aperçu de l'enquête

---

L'enquête sur l'emploi, la rémunération et les heures (EERH), a pour objet de mesurer les niveaux et les tendances mensuelles des salariés inscrits sur les listes de paye, des heures rémunérées et de la rémunération. Les estimations sont compilées pour des niveaux détaillés de la classification industrielle pour le Canada, les provinces et les territoires.

## MÉTHODOLOGIE

### Population cible

La population cible comprend tous les employeurs au Canada, sauf ceux dont les activités relèvent des secteurs de l'agriculture, de la pêche et du piégeage, des services domestiques aux ménages privés, des organismes religieux et du personnel militaire des services de la défense. Les échantillons de l'EERH sont tirés à partir du Registre des entreprises (RE) dont la mise à jour est faite par la Division du registre des entreprises de Statistique Canada, ainsi que d'une liste de toutes les entreprises ayant au moins un compte actif de retenues sur la paye et qui sont enregistrées auprès du programme Numéro d'entreprise de l'Agence des douanes et du revenu du Canada.

Le Registre des entreprises consiste en une liste de toutes les entreprises au Canada. La mise à jour est faite mensuellement à l'aide des résultats obtenus de différentes enquêtes, de profils d'entreprises et de données administratives. Le Numéro d'entreprise est un identificateur unique assigné par l'Agence des douanes et du revenu du Canada aux entreprises participant à un ou plus des programmes suivants: le programme des retenues sur la paye, la taxe sur les biens et les services, la taxe auprès des importateurs et des exportateurs et l'impôt auprès des sociétés. Le programme de retenues sur la paye inclut tous les employeurs qui effectuent des remises d'impôt sur le revenu, des cotisations au RPC/RRQ ainsi que des cotisations d'assurance-emploi pour leurs employés.

### Les statistiques comprises dans la présente publication sont fondées sur:

- un recensement des dossiers administratifs pour tous les établissements dans le champ de l'enquête ayant des employés et qui sont sur le Registre des entreprises. Le nombre total de salariés inscrits sur les listes de paye et la rémunération mensuelle sont calculés à partir des dossiers administratifs.
- une enquête-échantillon "l'Enquête sur la rémunération auprès des entreprises (ERE)" est effectuée chaque mois en vue de recueillir des données par ITAO (Interview téléphonique assistée par ordinateur) afin de permettre le calcul des variables de l'EERH non disponibles sur les dossiers administratifs. Les estimations obtenues à partir des dossiers administratifs sont combinées aux résultats de l'ERE en vue de produire des estimations pour la totalité des variables de l'EERH.

Les données administratives proviennent de 2 questions qui ont été ajoutées au formulaire des retenues sur la paye (PD7) de l'Agence des douanes et du revenu du Canada. Veuillez noter que les employeurs qui versent moins de 15 000 \$ par mois en retenues d'impôt, en contributions au fonds de pension du Canada, au

---

Insurance premiums need to remit only once a month while all others are required to remit twice or more monthly. In addition, beginning with October 1997, employers remitting a total of \$12,000 or less per year are allowed to send their payroll deductions to Canada Customs and Revenue Agency on a quarterly basis.

## TERMS AND DEFINITIONS

**Enterprise:** An enterprise is any business or institution whether incorporated or not; it comprises sole proprietorships, partnerships, companies and other forms of organizations. An enterprise is considered to be simple if all its establishments operate in the same province/industry classification; otherwise, an enterprise is classified as complex.

**Establishment:** For statistical purposes it is the smallest entity capable of reporting statistics of economic production, typically a factory, a mine, a store or a similar unit. Industry classifications: the North American Industrial Classification System (NAICS) is based on the supply side or on production oriented principles. Each establishment is assigned an industry code according to the NAICS. A description of the various industries and groups of industries is contained in the "North American Industrial Classification System" manual, Catalogue #12-501XPE. For analytical purposes, we have created special groupings that are not part of the NAICS classification.

### Special industry groupings based on NAICS:

**Industrial aggregate** (00-91N) represents the sum of all the industries included in the survey. Since March 1994, the employment estimates for the industrial aggregate include the unclassified businesses (0000).

**Unclassified businesses** (0000) represents the businesses that have not yet been classified to a NAICS, a province or to a territory. The employment estimates for industrial aggregate include the unclassified businesses.

**Goods-producing industries** (11-33N) comprise forestry, mining, utilities, construction and manufacturing.

**Service-producing industries** (41-91N) consists of trade, transportation and warehousing, information and cultural industries, finance and insurance, real estate and rental and leasing, professional, scientific and technical services, management of companies and enterprises, administrative and support, waste management and remediation services, educational services, health care and social assistance, arts, entertainment and recreation, public administration (except for military personnel and other government services) and other services (except religious organizations and private households).

Régime des rentes du Québec et en primes d'assurance-emploi, n'effectuent qu'un versement mensuelle tandis que les autres font 2 versements ou plus par mois. De plus, depuis octobre 1997, les employeurs ayant un maximum total de 12 000 \$ ou moins en retenues sur la paye par année, peuvent faire des versements sur une base trimestrielle à l'Agence des douanes et du revenu du Canada.

## TERMES ET DÉFINITIONS

**Entreprise :** Toute entreprise commerciale ou institution, constituée ou non en société; il peut s'agir d'une entreprise à propriétaire unique, d'une association, d'une société ou d'une autre forme d'organisation. Une entreprise est qualifiée de simple si tous ses établissements se trouvent dans la même province/classification industrielle; autrement, une entreprise est considérée comme complexe.

**Établissement :** À des fins statistiques, l'établissement est la plus petite unité pouvant fournir des données sur la production économique, telle: une usine, une mine, un magasin ou une unité. Classement par activité économique: le Système de classification des industries de l'Amérique du Nord (SCIAN) est fondé sur des principes de l'offre ou de la production. Un code d'activité économique tiré du SCIAN est attribué à chaque établissement. Les industries et les différents groupes industriels sont décrits dans le manuel «Système de classification des industries de l'Amérique du Nord» au catalogue 12-501XPF. À des fins analytiques, nous avons créé des groupes spéciaux qui ne figurent pas dans le SCIAN.

### Regroupement spéciaux d'industries fondées sur le SCIAN:

**Ensemble des industries** (00-91N) représente la somme de toutes les industries visées par l'enquête. Depuis mars 1994, l'emploi pour l'ensemble des industries comprend les entreprises non classifiées (0000).

**Les entreprises non classifiées** (0000) représentent des entreprises n'ayant pas été identifiées à une classification industrielle. Les estimations de l'emploi pour l'ensemble des industries comprennent les entreprises non classifiées.

**Branche productrice de biens** (11-33N) comprend les industries des forêts, des mines, des services publics et de la construction ainsi que les manufactures.

**Branche productrice de services** (41-91N) englobe le commerce, le transport et l'entreposage, les industries de l'information et de la culture, les finances et les assurances, les services immobiliers et services de location et de location à bail, les services professionnels et de la scientifiques et techniques, les services administratifs, services de soutien, services de gestion des déchets et services d'assainissement, les services d'enseignement, les soins de santé et l'assistance sociale, les arts, les spectacles et les loisirs, l'hébergement et les services de restauration, les administrations publiques (excepté le personnel militaire et autres services gouvernementaux) et les autres services (sauf les organismes religieux et les ménages privés).

---

**Durable goods manufacturing** (321N) includes wood products manufacturing (321), non-metallic mineral products manufacturing (327), primary metal manufacturing (331), fabricated metal products manufacturing (332), machinery manufacturing (333), computer and electronic products manufacturing (334), electrical equipment, appliances and components manufacturing (335), transportation equipment manufacturing (336) and furniture and related products manufacturing (337).

**Non-durable goods manufacturing** (311N) is the sum of food manufacturing (311), beverage and tobacco products manufacturing (312), textiles mills (313), textile products mills (314), Clothing manufacturing (315), leather and applied products manufacturing (316), paper manufacturing (322), printing and related support activities (323), petroleum and coal products manufacturing (324), chemical manufacturing (325), plastics and rubber products manufacturing (326) and miscellaneous manufacturing (339).

**Education special aggregation** (611N) includes elementary and secondary schools (6111), community college and CEGEP(s) (6112), universities (6113), business schools and computer management training (6114) and technical and trade schools (6115).

**Public Administration** (91) contains only the establishments engaged in activities that are governmental in character and those serving as internal service agencies of the public service. Government-owned establishments primarily engaged in activities assigned to other industries are classified in those industries along with similar establishments owned by non-government bodies. Therefore, data included in this industry division do not represent the actual number of persons employed by government at any level. publics don't

**Geographic classification:** Reporting units are assigned to a province or territory. The statistics contained in this report are based on the 1996 version of the Standard Geographic Classification.

**Paid absence:** Paid absence includes, statutory holidays, paid holidays, sick leave including industrial injury and personal leave such as bereavement leave, jury duty, etc.

**Standard workweek:** The hours in the standard workweek constitute the average number of hours of work normally scheduled in a workweek.

## VARIABLES

### Employee:

The employment is derived from administrative records. Since the data for the different employee categories are not reported on the administrative records, the BPS survey is conducted to estimate ratios needed to calculate those variables.

The survey determines an employee as being any person drawing pay for services rendered or for paid absences and for whom the employer must complete a Canada Customs and Revenue Agency T-4 Supplementary Form.

**Biens durables des industries manufacturières** (321N) comprend la fabrication de produits en bois (321N) la fabrication de produits minéraux non-métalliques (327), la première transformation des métaux (331), la fabrication de produits métalliques (332), la fabrication de machines (333), la fabrication de produits informatiques et électroniques (334), la fabrication de matériel, d'appareils et de composants électroniques (335), la fabrication de matériel de transport (336) et la fabrication de meubles et de produits connexes (337).

**Biens non durables des industries manufacturières** (311N) englobe les industries la fabrication d'aliments (311), la fabrication de boissons et de produits du tabac (312), les usines de textiles (313), les usines de produits textiles (314), la fabrication de vêtements (315), la fabrication de produits en cuir et de produits analogues (316), la fabrication de papier (322), l'impression et activités connexes (323), la fabrication de produits du pétrole et du charbon (324), la fabrication de produits chimiques (325), la fabrication de produits en caoutchouc et en plastique (326) et les activités diverses de fabrication (339).

**Le groupe spécial sur l'enseignement** (611N) comprend les écoles primaires et secondaires (6111), les collèges communautaires et les CÉGEP(s) (6112), les universités (6113), les écoles de commerce et de formation en informatique et en gestion (6114) et les écoles techniques et écoles de métiers (6115).

**Administration publique** (91) comprend seulement les établissements dont les activités ont un caractère essentiellement gouvernemental et les organismes auxiliaires assurant les services internes de l'État. Les établissements l'activité dominante relève d'autres activités économiques sont classés sous les mêmes rubriques que les établissements privés semblables. Alors, les données publiées pour cette division économique ne représentent pas le nombre réel de personnes employées par les différents pouvoirs publics.

**Classement géographique :** on attribue les unités déclarantes à une province ou à un territoire. Les statistiques contenues dans le présent document sont fondées sur la Classification géographique type de 1996.

**Congés payés :** les congés payés comprennent les jours fériés payés, les vacances, les congés de maladie ainsi que les congés d'accident du travail et les congés pour motifs personnels tels que les congés de deuil et les congés pour service judiciaire, etc.

**Semaine normale de travail :** les heures d'une semaine normale de travail reflètent la moyenne des heures de travail normalement déterminées pour une semaine.

## VARIABLES

### Salarié:

L'emploi provient des dossiers administratifs. Toutefois, les renseignements concernant les différents types d'emplois ne sont pas rapportés sur les dossiers administratifs; l'enquête ERE est effectuée en vue de recueillir des données afin de calculer les ratios servant à estimer ces variables.

L'enquête définit un salarié comme étant: toute personne rétribuée pour ses services ou ses absences et pour laquelle l'employeur doit remplir une déclaration T-4 Supplémentaire de l'Agence des douanes et du revenu du Canada.



---

The employee concept includes full-time employees, part-time employees (those who regularly work fewer hours than the standard work week of the establishment). It also comprises working owners, directors, partners and other officers of incorporated businesses.

The employee concept excludes owners or partners of unincorporated businesses, the self-employed, unpaid family workers, persons working outside Canada, military personnel and casual workers for whom a T-4 is not required. It also excludes those who did not receive any pay from the employer for the entire survey reference period (e.g. persons on strike, persons on unpaid holidays, persons receiving remuneration from an insurance, Workmen's compensation or other related fund, etc.). However, employees paid for part of the reference period and unemployed or on strike for the rest of this period are included in the survey.

### The employees are classified into the following categories:

**a) Employees paid by the hour:** any employee whose basic wage is expressed as an hourly rate.

For Elementary and Secondary schools (6111), Community colleges and CEGEP(s) (6112), Universities (6113) Business schools and Computer management training (6114) and Technical and Trade schools (6115) industries, this category of employment represents **Non-teaching Staff**: all employees other than teachers and academic staff i.e. president, vice-president, librarian, registrar, bursar, accountant, guidance counsellor, laboratory technician, personnel officer, and other services (janitor, bus driver etc).

**b) Salaried employees (paid a fixed salary) :** any employee whose basic remuneration is a fixed amount for at least one week.

For Elementary and Secondary schools (6111), Community colleges and CEGEP(s) (6112), Universities (6113), Business schools and Computer management training (6114) and Technical and Trade schools (6115) industries, this category of employment represents **Teaching Staff**: those classified as teachers, instructors or academics in the payroll records (e.g. principal, professor, dean, head of department, master, teacher, etc.) whether they teach during the day or evening. Supply or substitute teachers are excluded.

**c) Other employees:** those employees whose basic remuneration is in the form of commissions, piece rates, mileage allowances, etc. *Although this variable is not included in this document, the data remains available.*

For Elementary and Secondary schools (6111), Community colleges and CEGEP(s) (6112), Universities (6113), Business schools and Computer management training (6114) and Technical and Trade schools (6115) industries, this category of employment represents **Supply or Substitute Teachers**: teachers who are called in to teach whenever their services are needed either to augment the existing staff or as a short-term replacement for a full-time or part-time teacher.

Le concept de l'enquête combine les salariés à temps plein et à temps partiel (ceux qui travaillent régulièrement un nombre d'heures inférieur à la semaine normale de travail de l'entreprise). Il désigne aussi les propriétaires, administrateurs, associés et autres dirigeants actifs des entreprises constituées en corporation.

Le concept de salarié exclut les propriétaires et les associés des entreprises non constituées en société, les travailleurs autonomes, les travailleurs familiaux non rémunérés, les personnes travaillant à l'extérieur du Canada et le personnel militaire et les employés occasionnels pour lesquels l'employeur n'est pas tenu de remplir une formule T4. Sont également exclus, les travailleurs n'ayant pas reçu de paye de leur employeur pendant la période de référence de l'enquête (c.-à-d. les personnes en grève, en congé non payé, les personnes recevant une rémunération aux termes d'un régime d'assurance, d'une caisse d'indemnisation des accidents au travail ou d'un régime analogue, etc.). Cependant, les travailleurs rémunérés pour une partie de la période de référence et en chômage ou en grève pour le reste de la période sont inclus dans l'enquête.

### Les salariés sont classés dans les catégories suivantes:

**a) Salariés rémunérés à l'heure:** toute personne dont la rémunération de base est calculée selon un taux horaire.

Pour les écoles primaires et secondaires (6111), les collèges communautaires et les CÉGEP(s) (6112), les universités (6113), les écoles de commerce et de formation en informatique et en gestion (6114) et les écoles techniques et écoles de métiers (6115), cette catégorie d'emploi représente le **personnel non enseignant**: toute personne autre que le personnel enseignant, c'est-à-dire le président, le vice-président, le bibliothécaire, le registraire, le boursier, le comptable, les orienteurs, les techniciens de laboratoire, les agents du personnel et les autres services (concierge, chauffeur autobus etc.).

**b) Employés (payés à salaire fixe):** toutes personnes dont la rémunération de base constitue une somme fixe versée pour au moins une semaine.

Pour les écoles primaires et secondaires (6111), les collèges communautaires et les CÉGEP(s) (6112), les universités (6113), les écoles de commerce et de formation en informatique et en gestion (6114) et les écoles techniques et écoles de métiers (6115), cette catégorie représente le **personnel enseignant**: tout travailleur classé comme enseignant ou chargé de cours dans les dossiers du service de la paye (directeur, professeurs, doyens, chefs de département, maîtres, enseignants, etc.), qu'il enseigne le jour ou le soir. Les suppléants ou remplaçants sont exclus.

**c) Autres salariés:** toutes personnes dont la rémunération de base se présente sous forme de commissions, de salaire à la pièce, d'indemnités de millage, etc. *Même si cette variable ne figure pas dans ce document, elle demeure disponible.*

Pour les écoles primaires et secondaires (6111), les collèges communautaires et les CÉGEP(s) (6112), les universités (6113), les écoles de commerce et de formation en informatique et en gestion (6114) et les écoles techniques et écoles de métiers (6115), cette catégorie d'emploi représente le **personnel suppléant ou remplaçant**: enseignants appelés à se présenter au travail lorsqu'on a besoin de leurs services soit pour accroître le personnel existant, soit pour remplacer pendant une courte période un enseignant à temps plein ou à temps partiel.

---

**Weekly Payrolls:** Weekly payrolls are defined as the portion of gross monthly payrolls that reflect work performed during the reference week. It represents the gross dollar value before deductions for income taxes, employment insurance contributions etc., including regular pay, overtime and a portion of bonuses, commissions and other type of special payments. The payroll concept excludes dollar amounts that are taxable allowances and benefits, certain types of non-wage compensation as well as employer contributions to employment insurance, Canada/Quebec pension plans, provincial medical plans, workers compensation and other welfare plans. Some annual special payments are excluded while other lump sum special payments are adjusted to coincide with the reference week period. The gross monthly payrolls are derived from Administrative records.

**Average weekly earnings (including or excluding overtime) for all employees:** Average weekly earnings are derived by dividing total weekly payrolls (including or excluding overtime) by the payroll employment.

**Average hourly earnings (including or excluding overtime) for hourly paid employees:** Average hourly earnings for hourly paid employees is obtained by dividing the total weekly payrolls (including or excluding overtime) by the total number of weekly hours (including or excluding overtime).

**Average hourly earnings (including or excluding overtime) for salaried employee:** Average hourly earnings is derived by dividing the total weekly payrolls (including or excluding overtime) by the number of paid hours.

**Average weekly hours (including or excluding overtime) for hourly paid employees:** Average weekly hours are obtained by dividing the total paid weekly hours (including or excluding overtime) by the number of hourly paid employees.

**Average weekly hours for salaried employees:** Average weekly hours are obtained by dividing the total paid weekly hours by the number of salaried employees.

**Total hours paid for hourly paid employees (including or excluding overtime):** Total paid hours are defined as all hours paid (including or excluding) overtime hours plus hours of paid absence..

**Total hours paid for salaried employees:** Total hours paid are obtained by multiplying the average Standard work week hours (note that this variable does not include overtime) by the number of salaried employees.

**Rémunération hebdomadaire brute:** La rémunération mensuelle brute est définie comme étant la partie de la rémunération hebdomadaire brute qui reflète le travail accompli durant la semaine de référence. Ça représente la valeur brute en dollars avant les déductions pour l'impôt sur le revenu, les contributions à l'assurance-emploi etc., incluant le salaire régulier, le surtemps et la partie bonis, commissions et tout autres types de paiements spéciaux. Le concept sur la rémunération, ne comprend pas les montants en dollars qui représentent des allocations et des avantages imposables, certains types d'indemnités non salariales ainsi que les cotisations patronales à l'assurance-emploi, au Régime de pension du Canada ou au Régime des rentes du Québec, aux régimes d'assurance-maladie provinciaux, aux caisses d'indemnisation des accidents du travail et à d'autres régimes de prévoyance. Les paiements annuels spéciaux sont exclus tandis que les paiements forfaitaires spéciaux sont rajustés de façon à coïncider avec la semaine de référence. La rémunération mensuelle brute provient des dossiers administratifs.

**Rémunération hebdomadaire moyenne (incluant ou excluant le temps supplémentaire) pour l'ensemble des salariés:** La rémunération hebdomadaire moyenne est calculée en divisant la masse salariale brute imposable (incluant ou excluant le temps supplémentaire) par le nombre de salariés inscrits sur la liste de paye.

**Rémunération horaire moyenne (incluant ou excluant le temps supplémentaire) pour les salariés rémunérés à l'heure:** La rémunération horaire moyenne pour les salariés rémunérés à l'heure est calculée en divisant la masse salariale brute imposable (incluant ou excluant le temps supplémentaire) par le nombre d'heures hebdomadaires travaillées (incluant ou excluant le temps supplémentaire).

**Rémunération horaire moyenne (incluant ou excluant le temps supplémentaire) pour les employés à salaire fixe:** la rémunération horaire moyenne pour les employés à salaire fixe est calculée en divisant la masse salariale brute imposable (incluant ou excluant le temps supplémentaire) par le nombre d'heures hebdomadaires travaillées.

**Heures hebdomadaires moyennes (incluant ou excluant le temps supplémentaire) pour les salariés rémunérés à l'heure:** Les heures hebdomadaires moyennes sont obtenues en divisant le nombre total d'heures hebdomadaires rémunérées (incluant ou excluant le temps supplémentaire) par le nombre de salariés rémunérés à l'heure.

**Heures hebdomadaires moyennes pour les employés à salaire fixe:** les heures hebdomadaires moyennes sont obtenues en divisant le nombre total d'heures hebdomadaires rémunérées par le nombre d'employés à salaire fixe.

**Total des heures rémunérées pour les salariés rémunérés à l'heure (incluant ou excluant le temps supplémentaire):** le nombre total d'heures rémunérées est défini comme étant toutes les heures payées (incluant ou excluant le temps supplémentaire) et les heures d'absence payées.

**Le nombre total d'heures rémunérées pour les employés à salaire fixe:** le nombre total d'heures rémunérées est calculé en multipliant le nombre moyen d'heures de travail d'une semaine normale ( cette variable n'inclut pas le temps supplémentaire) de travail par le nombre d'employés à salaire fixe.

---

## SEPH Data by size of enterprises

On a quarterly and annual basis, SEPH produces Employment, Average Weekly Earnings and Hours data by employment size of enterprises for Canada, the provinces and territories. Provincial and territorial employment is thus allocated to the size of employment of the enterprise in Canada. The employment size of an enterprise is calculated as an average of the monthly employment levels reported for the period. The data is produced at the sector level of the North American Industrial classification and for the Industrial aggregate level.

### The employment sizes are:

0 to 4 employees,  
5 to 19,  
20 to 49,  
50 to 99,  
100-299,  
300-499  
500 and plus  
All sizes

### SEPH also produces data by for the following sizes:

0- 49  
50 to 299  
300 and plus

The data produced by size of enterprises will generally be more volatile than the estimates produced for the SEPH monthly production. For example, the levels published for smaller size of employment cells may be affected by the movements of enterprises from one size to another from quarter to quarter. Other events such as strike, temporary closures, changes in the enterprise structures on the Business Register will also cause volatility to the more detailed sizes series. In addition, data by size produced for quarters prior to year 2001 should be used with caution since they were estimated from the previous production based on the SIC-1980 and backcasted on the new NAICS classification. It should be noted that while the data by employment can be a useful research tool, it should not be used in contract escalation because of the potential for higher level volatility associated with this product.

## Données par taille d'entreprises de l'EERH

Sur une base trimestrielle et annuelle, l'EERH produit des estimations par taille d'entreprise selon l'emploi pour l'ensemble des salariés, la rémunération hebdomadaire moyenne et les heures pour le Canada les provinces et les territoires. La taille est déterminée selon la taille de l'entreprise au Canada et l'emploi est ensuite réparti selon les provinces et la taille calculée. La taille de l'entreprise est calculée à partir de la moyenne des niveaux d'emploi mensuels de la période. Les données sont produites pour les secteurs industriels du Système de la classification industrielle de l'Amérique du Nord (SCIAN) ainsi que pour l'ensemble des industries.

### Les tailles d'emploi sont:

0 à 4 salariés,  
5 à 19,  
20 à 49,  
50 à 99,  
100-299,  
300-499,  
500 et plus,  
Toutes les tailles.

### L'EERH produit aussi des données pour les tailles suivantes:

0 - 49  
50 à 299  
300 et plus

Les données désagrégées par taille d'entreprises sont généralement plus volatiles que les estimations de l'EERH produites mensuellement. Par exemple, les estimations publiées par taille d'entreprises peuvent être affectées par les mouvements d'entreprises passant d'une taille à une autre, d'un trimestre à l'autre. D'autres événements comme des grèves, des fermetures provisoires, des changements dans la structure des entreprises sur le Registre des entreprises causeront aussi de la volatilité dans les séries par taille d'entreprise. De plus, les données trimestrielles par taille produites pour l'année 2000 doivent être utilisées avec prudence puisqu'elles ont été dérivées à partir des données basées sur le CTI-1980 et révisées pour refléter la nouvelle classification SCIAN. Il faut noter que même si les données par taille d'entreprises est un excellent outil de recherche, l'usage de ces données détaillées dans des clauses d'indexation de contrat est déconseillé à cause de la volatilité potentiellement plus importante associée à ces estimations.

---

**Release Dates for Employment, Earnings and Hours /  
Dates d'émission pour l'Emploi, gains et durée du travail**

**Reference Period /  
Période de référence**

Mars- mars / 2002  
April - avril  
May - mai  
June - juin  
July - juillet  
August - août  
September - septembre  
October - octobre

**Release Dates /  
Dates d'émission**

May - 30- mai 2002 / 2002  
June - 27 - juin  
July - 30 - juillet  
August - 28 - août  
September - 25 - septembre  
October - 28 - octobre  
November - 27 - novembre  
December - 23 - décembre

---

# Table of Contents

---

# Table des matières

---

## Highlights

---

In June, average weekly earnings for all employees totaled \$676.61, virtually unchanged from May.

## Faits Saillants

---

La rémunération hebdomadaire moyenne pour l'ensemble des salariés en juin s'est établie à 676,61 \$, demeurant pratiquement inchangée par rapport à mai.

---

## Table

**1** Seasonally Adjusted Estimates of Employment, for All Employees, for Selected Industries, Canada, Provinces and Territories, (1998-2002).

**2** Seasonally Adjusted Estimates of Average Weekly Earnings, for All Employees, for Selected Industries, Canada, Provinces and Territories, (1998-2002).

**3** Fixed-weighted Indexes (1996=100) of Average Hourly Earnings, for All Employees, for Selected Industries, Canada, Provinces and Territories, (1998-2002).

**4** Number of Industries Showing Year-Over-Year Increases in Employment, for Selected Industries, Canada, (1998-2002).

**5** Estimates of Employment, Payrolls and Average Weekly Earnings, for All Employees, by Industry, Canada, Provinces and Territories.

**6** Estimates of Employment, Average Hourly Earnings and Hours, for Employees Paid by the Hour, by Industry, Canada, Provinces and Territories.

**7** Estimates of Employment, Average Hourly Earnings and Hours, for Salaried Employees, by Industry, Canada, Provinces and Territories.

---

## Tableau

**1** Estimations désaisonnalisées de l'emploi, pour l'ensemble des salariés, pour une sélection d'industries, Canada, provinces et territoires, (1998-2002).

**2** Estimations désaisonnalisées de la rémunération hebdomadaire moyenne, pour l'ensemble des salariés, pour une sélection d'industries, Canada, provinces et territoires, (1998-2002).

**3** Indices à pondération fixe (1996=100) de la rémunération horaire moyenne, pour l'ensemble des salariés, pour une sélection d'industries, Canada, provinces et territoires, (1998-2002).

**4** Nombre d'industries démontrant des augmentations d'emploi d'une année à l'autre, pour une sélection d'industries, Canada, (1998-2002).

**5** Estimations de l'emploi, de la rémunération brute et de la rémunération hebdomadaire moyenne, pour l'ensemble des salariés, par industrie, Canada, provinces et territoires.

**6** Estimations de l'emploi, de la rémunération horaire moyenne et des heures, pour les salariés rémunérés à l'heure, par industrie, Canada, provinces et territoires.

**7** Estimations de l'emploi, de la rémunération horaire moyenne et des heures, pour les employés, par industrie, Canada, provinces et territoires.

---

# Table of Contents

---

# Table des matières

---

**8** Historical Estimates of Employment, for All Employees, Industrial Aggregate, Canada, Provinces and Territories, (1991-2002).

**8** Séries historiques des estimations de l'emploi, pour l'ensemble des salariés, ensemble des industries, Canada, provinces et territoires, (1991-2002).

---

**9** Historical Estimates of Average Weekly Earnings, for All Employees, Industrial Aggregate, Canada, Provinces and Territories, (1991-2002).

**9** Séries historiques des estimations de la rémunération hebdomadaire moyenne, ensemble des salariés, l'ensemble des industries, Canada, provinces et territoires, (1991-2002).

---

**10** Quarterly and Annual Estimates of Employment by Enterprise Size of Employment, for All Employees, for Selected Industries, Canada, Provinces and Territories, (2000-2002).

**10** Estimations trimestrielles et annuelles de l'emploi par taille d'entreprise selon l'emploi, pour l'ensemble des salariés pour une sélection d'industries, Canada, provinces et territoires, (2000-2002).

---

**11** Quarterly and Annual Estimates of Average Weekly Earnings by Enterprise Size of Employment, for All Employees, for Selected Industries, Canada, Provinces and Territories, (2000-2002).

**11** Estimations trimestrielles et annuelles de la rémunération hebdomadaire moyenne, par taille d'entreprise selon l'emploi, pour l'ensemble des salariés pour une sélection d'industries, Canada, provinces et territoires, (2000-2002).

---

**12** Quarterly and Annual Estimates of Average Weekly Hours by Enterprise Size of Employment, for Hourly Paid Employees, for Selected Industries, Canada, Provinces and Territories, (2000-2002).

**12** Estimations trimestrielles et annuelles des heures hebdomadaires moyennes, par taille d'entreprise selon l'emploi, pour les salariés rémunérés à l'heure pour une sélection d'industries, Canada, provinces et territoires, (2000-2002).

---

## Annex

## Annexe

---

**1** Questionnaire (English) of the Business Payrolls Survey page 415.

**1** Questionnaire français de l'Enquête sur la rémunération auprès des entreprises, page 417.

---

**2** Administrative Survey Response Rates for Employment, page 419.

**2** Taux de réponse sur l'emploi des enquête administrative, page 419.

---

---

## Highlights

June 2002 (preliminary)

## Faits saillants

Juin 2002 (données provisoires)

---

### Employment, earnings and hours

In June, average weekly earnings for all employees totalled \$676.61, virtually unchanged from May. Compared with June 2001, average weekly earnings were up 2.0%, above the Consumer Price Index for the same period (+1.3%).

Earnings growth since June 2001 was strongest in accommodation and food services, health and social services, and transport and warehousing.

In accommodation and food, earnings strength was concentrated in food services and drinking places, and was the result of increases in both hours and hourly earnings. Earnings growth in health and social services reflected some large contract settlements, especially for health services, in the past year. Earnings gains for employees in transportation and warehousing were led by strong increases among those paid by piecework and commissions.

Average hourly earnings for hourly paid employees stood at \$17.17 in June, a slight increase of \$0.04 from May and 2.8% higher than in June 2001. Average weekly hours for these employees edged down from 31.8 to 31.7 hours per week.

Growth in payroll employment slowed slightly in June with a gain of 11,000. However, payroll employment remains up sharply since December 2001 (+245,300). Most of the strength was in retail trade, wholesale trade, manufacturing, and administrative and support services.

Employment growth in June was mostly in administrative support services (+8,600) and retail trade (+7,100). Manufacturing increased only 3,900, as gains in transportation equipment, machinery and

### Emploi, gains et durée du travail

La rémunération hebdomadaire moyenne pour l'ensemble des salariés en juin s'est établie à 676,61 \$, demeurant pratiquement inchangée par rapport à mai. Comparativement à juin 2001, la rémunération hebdomadaire moyenne s'est accrue de 2,0 %, ce qui est supérieur à l'augmentation de l'indice des prix à la consommation pour la même période (+1,3 %).

Depuis juin 2001, la croissance de la rémunération a été plus forte dans l'hébergement et les services de restauration, dans les soins de santé et l'assistance sociale ainsi que dans le transport et l'entreposage.

L'importante hausse observée dans l'hébergement et les services de restauration s'est concentrée dans l'industrie des services de restauration et des débits de boissons. Les heures travaillées et une rémunération horaire plus élevée ont été les facteurs à l'origine de cette progression. La croissance de la rémunération dans les soins de santé et l'assistance sociale est attribuable à des ententes salariales importantes, particulièrement dans les services de santé, au cours de la dernière année. Dans le secteur des transports et de l'entreposage, la progression de la rémunération est attribuable aux employés payés à la pièce et par commission, qui ont obtenu les plus fortes hausses.

La rémunération horaire moyenne pour les employés payés à l'heure s'est établie à 17,17 \$ en juin; il s'agit d'une faible hausse de 0,04 \$ comparativement à mai, ce montant étant 2,8 % supérieur à celui enregistré en juin 2001. La moyenne des heures hebdomadaires pour ces employés a légèrement diminué, passant de 31,8 heures à 31,7 heures par semaine.

En juin, la croissance du nombre de salariés inscrits sur les listes de paie (+11 000 salariés) a quelque peu fléchi. Toutefois, depuis décembre 2001, le nombre de salariés inscrits sur les listes de paie est demeuré nettement à la hausse (+245 300). La plupart des progressions ont été enregistrées dans les commerces de détail et de gros, la fabrication, les services administratifs et les services de soutien.

En juin, la croissance de l'emploi a principalement été observée dans les services administratifs et les services de soutien (+8 600) ainsi que dans le commerce de détail (+7 100). Le secteur de la fabrication a affiché une

---

fabricated metals were partly offset by substantial losses in wood products manufacturing. Logging and forestry also decreased (-1,600), continuing a downward trend that began in February 2001.

croissance de seulement 3 900 salariés. La hausse enregistrée dans l'équipement de transport, la machinerie et les produits métalliques a été partiellement neutralisée par un important repli dans la fabrication des produits en bois. La foresterie et l'exploitation forestière ont également reculé (-1 600), poursuivant ainsi la tendance à la baisse observée depuis février 2001.

Employment by province in June showed little change in most cases, with the exceptions of employment increases in Ontario (+15,000) and Alberta (+6,400). Ontario had substantial gains in manufacturing (+5,100) and finance and insurance (+4,000); Alberta had gains in manufacturing (+1,900) and construction (+1,900).

À l'échelon provincial, l'emploi a connu peu de changements, à l'exception de l'Ontario (+15 000) et de l'Alberta (+6 400). L'Ontario a enregistré des hausses importantes dans le secteur de la fabrication (+5 100) et dans celui de la finance et des assurances (+4 000) alors que l'Alberta a affiché des progressions dans la fabrication (+1 900) et dans la construction (+1 900).



---

# Table 1

# Tableau 1

---

**Seasonally Adjusted Estimates of Employment, for All Employees, for Selected Industries, Canada, Provinces and Territories, (1998-2002).**

**Estimations désaisonnalisées de l'emploi, pour l'ensemble des salariés, pour une sélection d'industries, Canada, provinces et territoires, (1998-2002).**

---

Total employees on payrolls increased by only 11,000 in June. This was the smallest increase since December 2001. However, total employment is up by 245,000 since December of 2001. The largest employment increases were in administrative support services (+8600) and retail trade (+7100).

En juin, la croissance du nombre total de salariés inscrits sur les listes de paie (+11 000 salariés) a quelque peu fléchi. Cette progression est la plus faible depuis décembre 2001. Toutefois, depuis décembre 2001, le nombre total de salariés est nettement à la hausse soit de 245 000. Au niveau industriel les augmentations les plus importantes sont dans les services administratifs (+8 600) et dans le commerce de détail (+7 100).

---

	<b>Page</b>
<b>Canada</b>	<b>2</b>
<b>Provinces and Territories / Provinces et territoires</b>	<b>4</b>

**Table 1**  
**Seasonally Adjusted Estimates of Employment, for All Employees, for Selected Industries, Canada, Provinces and Territories.**

**Tableau 1**  
**Estimations désaisonnalisées de l'emploi, pour l'ensemble des salariés, pour une sélection d'industries, Canada, provinces et territoires.**

NAICS	Industry	Jan.	Feb.	March	April	May	June	July	August	Sept.	Oct.	Nov.	Dec.
SCIAN	Industrie	Janv.	Fév.	Mars	Avril	Mai	Juin	Juillet	Août	Sept.	Oct.	Nov.	Déc.
<b>CANADA</b>													
<b>00-91N Industrial aggregate (including unclassified) - Ensemble des industries y compris les entreprises non classifiées</b>													
	1998	11,874.8	11,882.1	11,871.0	11,873.3	11,873.1	11,878.3	11,900.2	11,915.2	11,936.1	11,955.1	11,950.1	11,948.7
	1999	11,957.3	11,981.3	12,005.1	12,013.4	12,027.2	12,039.3	12,091.5	12,067.4	12,114.8	12,163.3	12,205.3	12,246.8
	2000	12,270.9	12,290.3	12,340.3	12,375.5	12,409.9	12,468.2	12,490.8	12,531.6	12,601.2	12,628.3	12,682.9	12,714.7
	2001	12,739.9	12,763.0	12,760.1	12,777.7	12,799.7	12,779.0	12,777.6	12,788.5	12,790.0	12,800.3	12,798.4	12,806.0
	2002	12,833.4	12,868.8	12,897.2	12,957.4	13,040.3	13,051.3	..	..	..	..	..	..
<b>11-91N Industrial aggregate (excluding unclassified) - Ensemble des industries sauf les entreprises non classifiées</b>													
	1998	11,783.4	11,791.2	11,784.2	11,774.4	11,782.9	11,794.2	11,808.7	11,820.3	11,846.2	11,861.1	11,858.6	11,847.5
	1999	11,856.0	11,875.4	11,898.6	11,911.7	11,927.1	11,937.4	11,991.9	11,971.2	12,036.3	12,089.3	12,131.3	12,179.5
	2000	12,203.8	12,228.8	12,280.7	12,317.6	12,354.1	12,411.4	12,436.7	12,470.4	12,532.4	12,560.9	12,609.3	12,640.6
	2001	12,668.1	12,690.5	12,688.6	12,704.2	12,721.6	12,705.6	12,704.1	12,716.2	12,718.1	12,726.5	12,729.0	12,742.0
	2002	12,763.0	12,800.9	12,824.0	12,877.2	12,964.9	12,976.4	..	..	..	..	..	..
<b>11-33N Goods producing industries - Branche productrice de biens</b>													
	1998	2,705.1	2,718.6	2,716.1	2,725.4	2,727.4	2,733.6	2,727.6	2,731.7	2,735.0	2,732.2	2,735.8	2,743.1
	1999	2,745.5	2,750.3	2,752.8	2,751.3	2,758.1	2,763.9	2,782.8	2,787.6	2,798.5	2,831.9	2,847.4	2,861.3
	2000	2,869.2	2,876.7	2,890.9	2,902.9	2,912.2	2,916.3	2,916.9	2,921.5	2,933.4	2,933.2	2,939.7	2,950.0
	2001	2,955.3	2,959.0	2,955.3	2,948.9	2,942.7	2,938.4	2,939.3	2,938.3	2,928.9	2,925.1	2,924.7	2,931.5
	2002	2,943.3	2,953.0	2,959.4	2,957.6	2,961.2	2,961.6	..	..	..	..	..	..
<b>41-91N Service producing industries - Branche productrice de services</b>													
	1998	9,080.9	9,076.5	9,070.7	9,048.3	9,055.4	9,057.1	9,079.0	9,092.9	9,107.1	9,126.6	9,124.5	9,105.6
	1999	9,110.1	9,125.2	9,150.2	9,159.0	9,169.7	9,169.6	9,210.4	9,187.9	9,234.2	9,254.2	9,281.7	9,318.7
	2000	9,336.6	9,353.1	9,392.5	9,415.8	9,445.5	9,494.0	9,517.1	9,549.8	9,595.0	9,623.4	9,666.2	9,690.6
	2001	9,715.5	9,736.5	9,734.4	9,757.7	9,787.9	9,766.0	9,759.3	9,778.0	9,783.4	9,794.9	9,796.3	9,807.5
	2002	9,820.9	9,847.0	9,863.8	9,921.5	9,992.9	10,004.9	..	..	..	..	..	..
<b>11 Forestry, logging &amp; support - Foresterie, exploitation et soutien</b>													
	1998	83.3	82.9	81.9	83.4	81.9	79.3	77.6	75.2	75.1	76.0	75.9	74.1
	1999	74.5	75.5	76.2	76.3	77.1	77.3	79.5	80.1	78.7	79.3	80.4	77.9
	2000	79.3	78.8	79.0	78.4	77.1	79.6	78.4	77.4	78.6	77.8	76.1	81.2
	2001	82.1	81.7	80.8	80.9	78.7	76.9	75.7	76.0	74.0	73.0	71.9	71.8
	2002	70.8	69.0	67.6	65.5	63.5	61.9	..	..	..	..	..	..
<b>21 Mining &amp; oil &amp; gas extraction - Extraction minière et extraction de pétrole et de gaz</b>													
	1998	142.2	143.6	140.3	139.2	139.1	140.2	138.9	138.2	136.1	135.1	132.3	132.4
	1999	131.0	131.3	131.2	130.6	131.1	130.1	131.5	132.2	131.1	133.4	135.7	141.0
	2000	138.5	137.9	137.9	137.5	136.2	136.1	134.8	134.0	134.8	136.1	136.1	136.1
	2001	137.5	137.8	138.1	138.7	138.9	137.7	137.7	137.8	139.7	139.3	141.5	139.9
	2002	138.2	137.2	137.0	138.3	137.9	137.2	..	..	..	..	..	..
<b>22 Utilities - Services publics</b>													
	1998	105.5	104.5	104.8	104.4	104.4	105.4	106.0	106.6	106.7	106.8	107.1	107.2
	1999	106.9	108.1	108.0	110.4	108.0	107.4	107.0	107.2	108.4	109.1	108.7	109.5
	2000	108.9	108.9	109.2	109.8	110.5	110.6	110.8	110.6	110.5	111.0	111.3	111.6
	2001	112.1	112.1	111.9	111.9	111.9	111.8	112.1	112.0	111.9	112.1	112.3	112.6
	2002	113.2	113.6	113.7	113.8	113.4	112.7	..	..	..	..	..	..
<b>23 Construction - Construction</b>													
	1998	475.5	478.4	482.0	484.8	485.0	488.4	491.3	492.1	489.2	496.2	498.8	503.3
	1999	503.6	503.6	503.3	506.6	508.0	507.5	509.5	510.6	511.6	517.5	524.8	526.9
	2000	526.8	530.6	533.9	539.6	543.6	539.8	543.0	541.0	547.9	543.8	546.0	552.4
	2001	557.3	562.9	567.9	568.3	569.1	574.6	574.3	577.5	582.6	584.9	586.5	602.3
	2002	597.5	602.6	605.9	601.8	599.8	601.4	..	..	..	..	..	..
<b>31-33 Manufacturing - Fabrication</b>													
	1998	1,897.7	1,911.2	1,907.5	1,915.1	1,915.1	1,921.2	1,914.1	1,919.2	1,929.1	1,918.3	1,920.6	1,928.0
	1999	1,928.2	1,932.6	1,935.2	1,927.3	1,932.0	1,941.5	1,954.8	1,951.6	1,969.3	1,994.5	1,997.6	2,009.0
	2000	2,016.1	2,021.7	2,031.9	2,038.0	2,044.6	2,048.4	2,048.3	2,052.5	2,062.9	2,065.7	2,071.6	2,073.0
	2001	2,067.1	2,065.2	2,058.2	2,050.2	2,043.8	2,035.7	2,038.6	2,030.1	2,023.6	2,018.4	2,014.6	2,011.6
	2002	2,022.5	2,029.0	2,032.8	2,034.7	2,044.5	2,048.4	..	..	..	..	..	..
<b>Non-durable goods - Biens non durables</b>													
	1998	870.4	878.2	873.4	878.1	881.5	878.4	879.6	879.7	883.8	881.0	883.3	883.5
	1999	879.7	878.0	879.8	875.8	879.7	885.5	892.4	893.1	899.6	909.7	912.1	919.7

**Table 1**  
**Seasonally Adjusted Estimates of Employment, for All Employees, for Selected Industries, Canada, Provinces and Territories.**

**Tableau 1**  
**Estimations désaisonnalisées de l'emploi, pour l'ensemble des salariés, pour une sélection d'industries, Canada, provinces et territoires.**

(Continued - suite)

NAICS	Industry	Jan. - Janv.	Feb. - Fév.	March - Mars	April - Avril	May - Mai	June - Juin	July - Juillet	August - Août	Sept. - Sept.	Oct. - Oct.	Nov. - Nov.	Dec. - Déc.
SCIAN	Industrie	Jan. - Janv.	Feb. - Fév.	March - Mars	April - Avril	May - Mai	June - Juin	July - Juillet	August - Août	Sept. - Sept.	Oct. - Oct.	Nov. - Nov.	Dec. - Déc.
<b>CANADA</b>													
<b>Non-durable goods - Biens non durables</b>													
	2000	922.2	924.8	930.2	930.1	929.4	931.7	932.0	933.0	935.9	935.9	939.9	942.7
	2001	944.3	945.5	943.5	942.2	942.5	939.7	938.4	938.8	936.1	935.1	935.7	931.5
	2002	934.6	936.3	937.6	939.5	942.7	942.9	..	..	..	..	..	..
<b>Durable goods - Biens durables</b>													
	1998	1,026.7	1,033.2	1,033.3	1,036.4	1,035.0	1,043.2	1,033.7	1,042.0	1,045.4	1,036.6	1,037.1	1,043.5
	1999	1,048.0	1,054.4	1,055.0	1,051.3	1,053.2	1,056.3	1,062.3	1,060.8	1,069.4	1,083.5	1,085.1	1,088.7
	2000	1,093.7	1,096.4	1,101.8	1,108.3	1,115.7	1,117.0	1,116.1	1,122.0	1,126.4	1,127.9	1,131.0	1,129.8
	2001	1,123.1	1,119.5	1,115.2	1,108.7	1,101.8	1,096.1	1,099.5	1,093.6	1,086.7	1,081.0	1,078.2	1,078.6
	2002	1,087.2	1,092.2	1,094.7	1,095.5	1,102.5	1,106.2	..	..	..	..	..	..
<b>41-45N Trade - Commerce</b>													
	1998	2,066.5	2,048.7	2,037.4	2,031.8	2,037.4	2,043.9	2,050.6	2,054.5	2,055.3	2,061.0	2,053.7	2,047.6
	1999	2,061.9	2,071.8	2,077.9	2,085.0	2,081.6	2,079.6	2,103.0	2,086.2	2,097.8	2,088.4	2,098.2	2,109.2
	2000	2,111.9	2,118.1	2,130.3	2,136.4	2,143.7	2,149.1	2,156.1	2,159.8	2,171.6	2,182.4	2,189.0	2,200.3
	2001	2,206.4	2,217.6	2,217.3	2,211.6	2,214.4	2,215.6	2,211.8	2,213.3	2,210.0	2,212.7	2,208.7	2,211.5
	2002	2,219.9	2,231.3	2,241.7	2,256.6	2,271.5	2,279.3	..	..	..	..	..	..
<b>41 Wholesale Trade - Commerce de gros</b>													
	1998	654.5	647.7	647.5	644.6	646.0	643.1	643.9	645.6	648.7	650.1	645.0	647.7
	1999	652.8	659.1	662.6	666.4	665.6	666.9	677.6	676.6	682.4	682.9	686.0	691.6
	2000	689.1	691.3	696.0	699.7	703.9	706.2	709.9	713.6	722.8	723.7	731.3	739.2
	2001	733.0	735.9	731.1	726.1	727.8	729.5	721.0	720.7	714.6	714.5	711.9	710.5
	2002	709.3	716.7	724.9	729.3	734.1	735.5	..	..	..	..	..	..
<b>44-45 Retail trade - Commerce de détail</b>													
	1998	1,410.4	1,400.5	1,389.0	1,387.8	1,391.6	1,400.9	1,404.8	1,408.9	1,407.4	1,410.6	1,408.7	1,401.8
	1999	1,408.4	1,412.6	1,414.8	1,419.0	1,416.1	1,412.7	1,423.7	1,409.4	1,415.9	1,405.5	1,412.5	1,419.9
	2000	1,422.2	1,426.6	1,433.7	1,436.7	1,439.8	1,443.1	1,444.5	1,446.1	1,449.1	1,458.9	1,458.2	1,463.7
	2001	1,472.8	1,481.1	1,485.6	1,485.0	1,486.8	1,486.5	1,489.2	1,492.6	1,495.4	1,498.3	1,496.9	1,501.1
	2002	1,510.5	1,514.8	1,517.2	1,525.6	1,538.4	1,545.5	..	..	..	..	..	..
<b>48-49 Transportation &amp; warehousing - Transport et entreposage</b>													
	1998	582.1	577.6	580.2	581.3	582.6	579.4	586.6	588.9	587.9	588.5	592.3	593.8
	1999	589.2	588.8	589.2	588.9	591.7	592.0	594.7	591.0	593.1	595.4	594.7	596.0
	2000	598.1	600.5	599.8	601.2	600.5	600.8	602.3	601.1	605.3	607.2	612.3	613.2
	2001	616.5	613.3	613.6	612.7	612.9	610.1	608.8	614.7	615.6	614.2	611.2	611.4
	2002	610.7	611.4	612.9	611.4	609.6	608.7	..	..	..	..	..	..
<b>51 Information &amp; cultural industries - Industrie de l'information et industrie culturelle</b>													
	1998	311.4	312.1	311.4	310.3	310.3	312.1	312.5	312.7	313.3	315.4	314.4	314.0
	1999	314.0	316.2	315.4	316.6	319.1	318.0	317.9	318.2	321.2	322.7	326.0	327.6
	2000	328.3	327.5	330.5	330.7	332.3	334.5	337.4	339.4	339.2	339.4	340.2	341.8
	2001	342.6	343.9	342.9	346.2	344.2	345.3	345.6	346.6	349.6	350.2	351.5	350.8
	2002	350.7	350.5	351.6	349.5	349.8	351.5	..	..	..	..	..	..
<b>52 Finance &amp; insurance - Finance et assurances</b>													
	1998	526.7	527.4	528.4	529.7	528.3	525.3	529.9	527.5	528.1	530.2	532.6	529.5
	1999	531.7	530.8	533.8	532.2	531.4	532.4	530.7	531.0	530.6	529.5	526.8	529.0
	2000	533.0	531.2	531.6	532.6	533.7	537.5	541.4	544.8	549.6	546.3	548.6	551.8
	2001	548.3	552.6	552.4	553.6	559.0	557.1	555.0	555.2	554.9	558.0	560.4	560.5
	2002	559.7	560.3	561.7	562.6	568.1	570.3	..	..	..	..	..	..
<b>53 Real estate &amp; rental &amp; leasing - Services immobiliers et services de location et de location à bail</b>													
	1998	206.3	208.7	208.5	207.7	207.8	206.9	207.4	206.9	208.8	207.4	205.5	205.1
	1999	205.5	204.0	205.7	208.0	209.2	209.2	212.2	210.3	209.0	210.5	209.8	210.8
	2000	211.8	211.3	212.9	212.6	212.5	214.5	211.6	213.4	215.0	216.3	221.1	222.8
	2001	220.5	220.1	214.6	212.4	215.1	215.0	214.6	216.1	215.9	215.2	213.1	215.9
	2002	216.2	218.0	226.9	228.2	231.3	232.3	..	..	..	..	..	..
<b>54 Professional, scientific &amp; technical services - Services professionnels, scientifiques et techniques</b>													
	1998	521.1	522.6	523.1	522.4	525.6	527.3	527.6	530.8	533.9	536.9	536.4	536.7
	1999	534.7	536.8	539.9	541.8	544.7	547.1	550.2	548.9	554.5	560.6	568.6	583.8
	2000	580.6	584.2	590.6	596.6	604.2	613.5	620.1	624.9	630.0	632.9	636.2	638.6
	2001	640.2	640.1	642.1	643.9	645.6	645.3	643.8	643.7	635.9	630.7	626.5	632.3
	2002	627.5	635.1	641.2	655.5	663.5	657.0	..	..	..	..	..	..

**Table 1**  
**Seasonally Adjusted Estimates of Employment, for All Employees, for Selected Industries, Canada, Provinces and Territories.**

(Continued - suite)

**Tableau 1**  
**Estimations désaisonnalisées de l'emploi, pour l'ensemble des salariés, pour une sélection d'industries, Canada, provinces et territoires.**

NAICS	Industry	Jan. - Janv.	Feb. - Fév.	March - Mars	April - Avril	May - Mai	June - Juin	July - Juillet	August - Août	Sept. - Sept.	Oct. - Oct.	Nov. - Nov.	Dec. - Déc.
SCIAN	Industrie												
<b>CANADA</b>													
55	<b>Management of companies &amp; enterprises - Gestion de sociétés et d'entreprises</b>												
	1998	77.1	76.7	76.1	76.4	75.4	72.5	74.0	73.7	72.5	74.2	73.0	71.9
	1999	72.8	73.7	74.8	75.9	78.3	78.1	77.1	77.8	79.8	75.8	70.8	73.3
	2000	73.7	73.1	74.0	72.6	72.5	73.5	73.0	75.1	76.7	77.4	80.2	82.7
	2001	83.3	82.5	82.5	83.4	82.3	82.0	83.5	83.4	84.5	85.2	86.0	86.7
	2002	86.7	86.9	87.1	87.9	87.8	88.8	..	..	..	..	..	..
56	<b>Admin. &amp; support, waste managemt. &amp; remediation services - Services admin., soutien, gestion des déchets, assainissem.</b>												
	1998	429.8	431.0	429.6	430.1	436.7	437.0	440.1	441.5	445.0	445.8	450.8	452.2
	1999	451.9	455.4	458.1	463.9	464.8	466.8	472.2	473.3	475.3	479.8	485.2	489.5
	2000	490.9	493.4	498.8	499.7	501.6	506.6	506.0	508.1	510.5	513.8	514.9	517.1
	2001	519.7	521.7	525.4	525.5	526.1	527.2	527.2	528.2	529.5	530.2	531.3	534.9
	2002	537.6	539.1	540.2	547.3	555.9	564.5	..	..	..	..	..	..
61	<b>Educational services - Services d'enseignement</b>												
	1998	938.6	939.6	938.5	939.6	940.7	935.7	937.8	929.9	930.4	933.8	934.3	930.1
	1999	930.6	928.3	931.4	933.0	930.2	928.0	926.3	925.4	929.1	931.7	933.0	931.8
	2000	926.8	928.6	928.6	935.0	935.5	938.2	936.5	940.6	940.1	940.9	938.6	939.8
	2001	941.6	941.1	938.9	933.7	942.9	943.1	944.8	944.9	943.9	946.7	944.8	942.5
	2002	943.9	942.8	943.0	946.9	950.7	951.6	..	..	..	..	..	..
62	<b>Health care &amp; social assistance - Soins de santé et assistance sociale</b>												
	1998	1,218.7	1,218.4	1,218.4	1,215.5	1,212.8	1,216.3	1,213.8	1,218.1	1,219.0	1,216.5	1,215.5	1,215.6
	1999	1,217.8	1,216.0	1,210.3	1,217.9	1,219.4	1,219.9	1,220.6	1,218.7	1,219.7	1,222.2	1,224.2	1,225.9
	2000	1,226.5	1,230.1	1,231.3	1,233.5	1,234.8	1,235.6	1,239.0	1,243.2	1,245.4	1,246.4	1,249.3	1,250.3
	2001	1,251.5	1,251.9	1,254.5	1,257.8	1,263.1	1,267.7	1,270.2	1,273.5	1,278.4	1,283.0	1,283.8	1,284.4
	2002	1,284.3	1,288.1	1,290.1	1,295.5	1,300.0	1,303.9	..	..	..	..	..	..
71	<b>Arts, entertainment &amp; recreation - Arts, spectacles et loisirs</b>												
	1998	191.5	191.3	190.9	191.0	197.7	193.2	193.5	191.7	192.2	192.3	190.7	190.7
	1999	190.4	189.2	188.5	188.9	187.5	186.4	187.3	189.2	192.7	195.7	200.3	201.5
	2000	203.2	206.3	207.8	208.8	210.1	211.9	213.9	215.7	216.9	219.0	220.7	222.3
	2001	221.9	222.1	221.8	221.8	221.1	220.3	220.5	222.4	223.2	225.3	227.5	228.4
	2002	230.0	231.7	231.7	230.9	230.4	230.5	..	..	..	..	..	..
72	<b>Accommodation &amp; food services - Hébergement et services de restauration</b>												
	1998	866.0	874.5	875.2	871.3	861.5	864.6	867.2	866.8	867.4	875.2	871.4	873.1
	1999	863.2	860.5	866.5	858.3	867.3	861.0	868.1	867.3	867.7	876.3	877.3	881.1
	2000	890.6	884.0	885.3	899.6	906.6	904.4	905.5	907.6	915.4	918.2	925.8	930.5
	2001	937.8	941.1	936.7	938.0	942.6	941.2	940.6	941.5	941.8	943.2	945.9	948.3
	2002	952.3	953.0	953.6	955.3	960.7	958.1	..	..	..	..	..	..
81	<b>Other services (except public administration) - Autres services, sauf les administrations publiques</b>												
	1998	445.0	443.3	444.9	447.3	447.2	443.2	442.6	446.6	443.7	443.3	442.0	441.3
	1999	442.6	445.3	445.8	449.4	450.4	449.9	451.7	446.8	450.1	454.3	454.7	456.2
	2000	455.8	456.2	457.6	456.9	457.0	455.2	457.3	458.1	459.9	462.4	463.8	467.1
	2001	472.7	474.4	473.6	473.2	472.3	472.7	474.4	475.4	479.3	479.4	481.1	484.1
	2002	486.7	486.3	486.4	487.9	487.2	485.0	..	..	..	..	..	..
91	<b>Public administration - Administrations publiques</b>												
	1998	703.3	702.7	700.7	699.5	696.9	698.5	700.6	702.9	704.1	703.8	705.2	709.0
	1999	705.2	706.1	706.0	703.9	703.2	700.3	700.6	703.0	708.7	708.8	706.1	708.7
	2000	709.2	709.4	708.9	705.0	708.9	713.5	714.4	716.3	714.1	717.1	719.6	719.1
	2001	721.0	720.1	716.2	751.3	752.4	716.3	712.4	715.4	716.2	716.7	719.0	720.0
	2002	722.7	720.1	695.8	698.1	724.8	723.2	..	..	..	..	..	..
<b>NEWFOUNDLAND AND LABRADOR - TERRE-NEUVE ET LABRADOR</b>													
00-91N	<b>Industrial aggregate (including unclassified) - Ensemble des industries y compris les entreprises non classifiées</b>												
	1998	162.9	162.9	162.5	162.8	164.3	164.7	166.5	166.8	163.9	164.8	165.1	165.7
	1999	166.9	166.5	161.9	166.4	165.5	164.3	165.4	165.3	167.6	168.1	169.2	170.2
	2000	167.6	168.8	169.6	169.1	169.7	171.2	168.8	169.9	171.3	171.7	172.7	172.5
	2001	174.7	175.5	176.1	177.6	178.9	177.4	174.4	176.8	177.3	178.8	179.7	181.6
	2002	182.6	183.6	184.1	184.0	184.8	183.9	..	..	..	..	..	..

**Table 1**  
**Seasonally Adjusted Estimates of Employment, for All Employees, for Selected Industries, Canada, Provinces and Territories.**

**Tableau 1**  
**Estimations désaisonnalisées de l'emploi, pour l'ensemble des salariés, pour une sélection d'industries, Canada, provinces et territoires.**

(Continued - suite)

NAICS	Industry	Jan.	Feb.	March	April	May	June	July	August	Sept.	Oct.	Nov.	Dec.
SCIAN	Industrie	Janv.	Fév.	Mars	Avril	Mai	Juin	Juillet	Août	Sept.	Oct.	Nov.	Déc.
<b>NEWFOUNDLAND AND LABRADOR - TERRE-NEUVE ET LABRADOR</b>													
<b>11-91N Industrial aggregate (excluding unclassified) - Ensemble des industries sauf les entreprises non classifiées</b>													
	1998	162.3	162.4	162.0	162.1	163.8	163.9	166.0	166.3	163.3	164.1	164.3	164.7
	1999	165.8	165.4	160.9	165.5	164.9	163.3	164.6	164.8	167.1	167.5	168.6	169.6
	2000	167.0	168.2	169.0	168.5	169.2	170.6	168.3	169.4	170.9	171.3	172.1	171.9
	2001	174.1	174.8	175.2	176.6	177.6	176.5	173.2	175.4	175.9	177.5	178.5	180.4
	2002	181.6	182.7	183.3	183.0	183.8	182.6	..	..	..	..	..	..
<b>11-33N Goods producing industries - Branche productrice de biens</b>													
	1998	27.7	27.9	27.7	28.2	28.5	29.3	30.1	29.7	28.9	29.4	30.0	31.4
	1999	30.4	30.6	31.6	32.0	31.1	30.2	30.6	31.1	31.3	31.7	32.5	32.9
	2000	31.0	31.4	31.3	30.7	30.7	31.2	30.5	29.7	30.2	30.7	31.3	31.1
	2001	34.2	34.7	35.2	35.5	36.5	35.7	33.8	34.1	35.1	35.1	35.8	36.6
	2002	37.5	37.7	38.5	38.7	38.5	36.6	..	..	..	..	..	..
<b>41-91N Service producing industries - Branche productrice de services</b>													
	1998	134.3	134.1	133.9	134.0	135.3	135.0	136.0	136.1	134.4	134.7	134.3	133.5
	1999	135.5	134.9	129.9	134.0	133.8	133.1	134.1	133.0	135.5	135.6	136.0	137.0
	2000	136.2	137.1	138.0	138.1	138.7	139.4	138.1	139.4	140.5	140.5	140.8	141.0
	2001	140.5	141.0	140.7	141.9	141.3	140.3	139.0	140.3	140.0	141.9	142.5	144.2
	2002	145.3	146.0	145.8	145.3	145.7	145.7	..	..	..	..	..	..
<b>23 Construction - Construction</b>													
	1998	6.4	6.8	7.0	7.1	7.0	7.2	6.9	7.0	6.9	7.0	7.4	7.7
	1999	7.4	7.3	7.7	7.4	7.5	7.4	7.6	7.5	7.3	7.4	7.8	8.0
	2000	7.6	7.6	7.3	7.4	7.0	6.9	7.0	6.8	6.9	7.0	6.9	7.0
	2001	7.9	7.9	8.3	8.6	8.4	8.2	8.0	8.0	8.7	8.7	9.0	9.5
	2002	9.3	9.2	9.0	9.0	8.7	8.6	..	..	..	..	..	..
<b>31-33 Manufacturing - Fabrication</b>													
	1998	13.7	13.5	13.4	14.1	14.4	15.2	15.7	15.6	14.8	15.3	15.5	16.0
	1999	15.5	15.6	16.1	16.5	16.2	15.7	16.3	16.8	17.2	17.4	17.6	17.3
	2000	15.7	16.0	16.2	15.5	16.2	16.9	16.5	15.8	16.2	16.4	17.0	16.2
	2001	18.7	19.1	19.3	19.5	20.6	19.7	18.3	18.3	18.7	18.7	19.2	18.9
	2002	20.5	20.9	22.0	22.2	22.2	20.6	..	..	..	..	..	..
<b>Non-durable goods - Biens non durables</b>													
	1998	10.6	10.6	10.4	11.1	11.2	11.9	12.3	12.2	11.4	11.9	12.0	12.6
	1999	11.7	12.1	12.4	12.7	12.6	12.3	12.6	12.9	13.1	13.1	13.5	13.2
	2000	11.0	11.9	12.3	11.6	12.4	13.1	13.0	12.7	12.9	13.2	13.7	12.9
	2001	14.4	15.2	15.4	16.1	17.2	16.1	14.8	14.7	15.0	15.0	15.3	15.1
	2002	16.0	16.8	17.9	18.0	18.2	16.1	..	..	..	..	..	..
<b>Durable goods - Biens durables</b>													
	1998	2.9	3.0	3.0	3.0	3.2	3.3	3.4	3.4	3.5	3.5	3.5	3.5
	1999	3.5	3.5	3.6	3.8	3.6	3.5	3.7	4.0	4.1	4.3	4.1	4.2
	2000	4.2	4.0	3.8	3.8	3.8	3.9	3.5	3.2	3.3	3.2	3.3	3.5
	2001	3.9	4.0	3.9	3.6	3.5	3.4	3.4	3.6	3.6	3.7	3.8	3.9
	2002	4.2	4.2	4.2	4.4	4.3	4.3	..	..	..	..	..	..
<b>41-45N Trade - Commerce</b>													
	1998	29.0	28.6	28.5	29.0	28.9	28.4	28.0	28.4	28.3	28.6	28.3	28.3
	1999	28.9	28.2	29.0	29.4	29.6	29.5	29.8	29.5	30.4	30.0	30.4	30.1
	2000	30.2	30.7	30.5	30.7	30.2	30.3	29.8	30.2	30.2	30.4	30.1	29.5
	2001	29.4	29.9	29.7	29.8	30.1	30.2	29.9	29.8	29.7	29.5	28.8	29.2
	2002	29.9	30.3	30.2	30.4	30.8	30.6	..	..	..	..	..	..
<b>41 Wholesale Trade - Commerce de gros</b>													
	1998	5.9	5.8	5.8	5.8	5.9	5.6	5.6	6.0	6.0	6.0	6.1	6.2
	1999	6.5	6.3	6.5	6.4	6.5	6.6	6.6	6.3	6.6	6.5	6.5	6.5
	2000	6.5	6.5	6.4	6.5	6.5	6.4	6.5	6.5	6.8	6.8	7.0	6.7
	2001	6.6	6.7	6.5	6.6	6.6	6.7	6.6	6.5	6.4	6.4	6.1	6.1
	2002	6.2	6.4	6.3	6.4	6.4	6.3	..	..	..	..	..	..
<b>44-45 Retail trade - Commerce de détail</b>													
	1998	23.1	22.9	22.8	23.1	23.1	22.8	22.3	22.4	22.4	22.6	22.2	22.2
	1999	22.4	22.0	22.5	23.0	23.1	22.9	23.2	23.1	23.8	23.4	24.0	23.7
	2000	23.7	24.3	24.1	24.1	23.8	23.8	23.3	23.6	23.4	23.6	23.1	22.9

**Table 1**  
**Seasonally Adjusted Estimates of Employment, for All Employees, for Selected Industries, Canada, Provinces and Territories.**

(Continued - suite)

**Tableau 1**  
**Estimations désaisonnalisées de l'emploi, pour l'ensemble des salariés, pour une sélection d'industries, Canada, provinces et territoires.**

NAICS	Industry	Jan. - Janv.	Feb. - Fév.	March - Mars	April - Avril	May - Mai	June - Juin	July - Juillet	August - Août	Sept. - Sept.	Oct. - Oct.	Nov. - Nov.	Dec. - Déc.
SCIAN	Industrie												
<b>NEWFOUNDLAND AND LABRADOR - TERRE-NEUVE ET LABRADOR</b>													
<b>44-45 Retail trade - Commerce de détail</b>													
	2001	22.8	23.3	23.2	23.2	23.5	23.5	23.3	23.2	23.3	23.1	22.8	23.1
	2002	23.7	23.9	23.8	24.0	24.4	24.3	..	..	..	..	..	..
<b>48-49 Transportation &amp; warehousing - Transport et entreposage</b>													
	1998	6.9	6.6	6.6	6.6	6.9	6.9	7.1	7.4	7.3	7.3	7.4	7.1
	1999	7.0	7.0	7.0	6.9	6.9	6.6	6.6	6.4	6.4	6.4	6.1	6.2
	2000	6.3	6.1	6.0	6.0	6.1	5.9	5.9	5.9	5.9	6.0	6.1	6.2
	2001	6.2	6.2	6.2	6.2	6.1	6.3	6.3	6.3	6.3	6.3	6.5	6.5
	2002	6.7	6.8	6.9	7.0	7.0	7.0	..	..	..	..	..	..
<b>51 Information &amp; cultural industries - Industrie de l'information et industrie culturelle</b>													
	1998	5.3	5.4	5.4	5.4	5.5	5.3	5.5	5.6	5.7	5.9	6.0	6.0
	1999	6.3	6.4	6.2	6.5	6.4	6.5	6.5	6.5	6.5	6.6	8.1	7.9
	2000	7.9	7.7	7.8	7.8	7.8	7.9	8.0	8.1	8.1	8.2	8.1	8.0
	2001	8.1	8.1	8.1	8.1	8.1	8.1	8.1	8.2	8.1	8.1	8.2	8.0
	2002	7.9	8.0	8.1	7.9	7.7	7.4	..	..	..	..	..	..
<b>61 Educational services - Services d'enseignement</b>													
	1998	16.7	17.1	17.2	18.0	16.8	15.9	15.7	15.2	16.1	16.9	17.2	15.3
	1999	16.8	17.4	17.3	17.4	16.4	15.5	15.4	15.1	16.1	17.1	17.1	16.6
	2000	16.7	17.2	17.2	17.3	17.2	16.6	16.0	15.6	16.6	17.4	17.4	16.9
	2001	17.0	17.3	17.3	17.4	17.2	16.5	15.9	15.6	16.1	18.1	18.2	17.7
	2002	17.7	18.0	18.1	18.2	18.1	18.1	..	..	..	..	..	..
<b>62 Health care &amp; social assistance - Soins de santé et assistance sociale</b>													
	1998	24.5	24.4	24.4	24.3	24.7	24.8	25.1	24.9	24.6	23.0	22.8	23.0
	1999	23.7	23.5	17.3	22.4	22.6	22.5	22.5	22.6	22.5	22.4	22.2	22.7
	2000	22.3	22.4	22.3	22.5	22.5	22.3	22.3	22.4	22.2	22.1	22.0	22.0
	2001	22.5	22.8	22.8	22.8	22.9	22.9	23.2	23.4	23.3	23.2	22.8	22.8
	2002	22.9	23.0	23.0	23.1	23.3	23.9	..	..	..	..	..	..
<b>72 Accomodation &amp; food services - Hébergement et services de restauration</b>													
	1998	10.3	10.2	10.2	10.1	10.4	10.4	10.4	10.4	10.1	10.2	10.1	9.8
	1999	9.6	9.5	9.3	9.3	9.2	8.9	8.9	8.9	9.0	9.1	9.3	9.5
	2000	10.1	9.9	9.8	10.0	9.8	10.0	9.9	10.0	10.2	10.0	10.0	10.0
	2001	10.3	10.2	10.0	10.0	9.9	9.8	9.7	9.9	10.2	10.4	10.6	10.7
	2002	10.9	10.8	10.8	10.5	10.4	10.2	..	..	..	..	..	..
<b>81 Other services (except public administration) - Autres services, sauf les administrations publiques</b>													
	1998	6.7	6.6	6.5	6.5	6.6	6.4	6.7	6.4	6.3	6.4	6.6	6.3
	1999	6.5	6.2	6.3	6.2	6.4	6.2	6.4	6.4	6.5	6.5	6.5	6.6
	2000	6.6	6.7	6.8	6.8	6.7	6.8	6.6	6.8	7.1	7.2	7.3	7.5
	2001	7.5	7.6	7.6	7.8	7.7	7.7	7.3	7.7	7.9	8.1	8.3	8.6
	2002	8.6	8.5	8.3	8.1	8.1	8.0	..	..	..	..	..	..
<b>91 Public administration - Administrations publiques</b>													
	1998	16.6	16.7	16.7	16.4	17.0	17.7	17.7	17.7	17.5	17.7	17.6	17.4
	1999	17.5	17.4	17.5	17.4	17.5	17.4	17.6	17.6	17.7	17.4	17.3	17.4
	2000	17.4	17.4	17.3	17.1	17.2	17.3	17.3	17.4	17.4	17.3	17.4	17.7
	2001	17.7	17.6	17.5	18.3	17.8	17.3	16.8	16.9	17.5	17.9	18.1	18.1
	2002	18.1	18.0	17.9	17.8	17.7	17.8	..	..	..	..	..	..
<b>PRINCE EDWARD ISLAND - ÎLE-DU-PRINCE-ÉDOUARD</b>													
<b>00-91N Industrial aggregate (including unclassified) - Ensemble des industries y compris les entreprises non classifiées</b>													
	1998	50.3	50.3	50.0	49.4	48.1	48.5	48.8	48.2	48.8	49.1	47.8	49.2
	1999	49.8	50.3	49.4	50.4	51.8	51.6	51.3	51.8	52.4	52.5	52.8	53.0
	2000	52.1	51.6	52.1	52.6	53.1	52.7	52.9	53.2	54.1	54.0	54.4	54.6
	2001	55.4	55.8	56.5	56.0	55.9	56.5	56.8	57.2	57.0	57.4	57.9	58.2
	2002	58.2	58.7	58.6	58.0	57.7	57.3	..	..	..	..	..	..

**Table 1**  
**Seasonally Adjusted Estimates of Employment, for All Employees, for Selected Industries, Canada, Provinces and Territories.**

**Tableau 1**  
**Estimations désaisonnalisées de l'emploi, pour l'ensemble des salariés, pour une sélection d'industries, Canada, provinces et territoires.**

(Continued - suite)

NAICS	Industry	Jan.	Feb.	March	April	May	June	July	August	Sept.	Oct.	Nov.	Dec.
SCIAN	Industrie	Janv.	Fév.	Mars	Avril	Mai	Juin	Juillet	Août	Sept.	Oct.	Nov.	Déc.
<b>PRINCE EDWARD ISLAND - ÎLE-DU-PRINCE-ÉDOUARD</b>													
<b>11-91N Industrial aggregate (excluding unclassified) - Ensemble des industries sauf les entreprises non classifiées</b>													
	1998	49.3	49.3	48.8	48.3	47.0	47.7	48.0	47.4	48.1	48.4	47.0	48.2
	1999	48.8	49.1	49.0	49.9	51.4	51.3	51.1	51.5	52.1	52.4	52.6	52.8
	2000	52.1	51.6	51.9	52.4	53.0	52.5	52.8	53.0	54.0	54.0	54.3	54.4
	2001	55.2	55.6	56.1	55.6	55.7	56.3	56.6	57.1	56.9	57.3	57.7	58.1
	2002	58.0	58.4	58.3	57.7	57.4	57.0	..	..	..	..	..	..
<b>11-33N Goods producing industries - Branche productrice de biens</b>													
	1998	9.1	9.5	9.2	8.9	7.8	8.6	8.4	8.7	8.7	8.3	7.9	8.4
	1999	7.9	8.0	8.2	8.8	9.2	9.1	9.1	9.1	8.9	9.5	9.9	9.8
	2000	9.4	9.0	8.9	8.9	9.2	9.3	9.2	9.2	9.6	9.2	8.8	8.7
	2001	9.1	9.2	9.5	9.3	8.5	9.6	10.4	11.1	10.3	10.3	10.2	10.1
	2002	9.8	9.9	9.7	9.7	9.3	9.5	..	..	..	..	..	..
<b>41-91N Service producing industries - Branche productrice de services</b>													
	1998	40.2	39.9	39.6	39.4	39.0	39.2	39.7	38.8	39.4	40.1	39.1	40.0
	1999	40.8	41.1	40.8	41.1	41.9	42.1	41.9	42.4	43.2	42.9	42.8	43.2
	2000	42.7	42.6	43.0	43.6	43.4	43.1	43.5	43.9	44.4	44.8	45.5	45.9
	2001	46.2	46.5	46.7	46.3	46.7	46.5	46.1	46.2	46.5	47.0	47.6	48.0
	2002	48.2	48.7	48.6	48.1	47.9	47.6	..	..	..	..	..	..
<b>23 Construction - Construction</b>													
	1998	2.4	2.3	2.3	2.2	2.1	2.1	2.2	2.2	2.2	2.3	2.4	2.4
	1999	2.4	2.6	2.7	2.8	3.0	3.2	3.2	3.3	3.3	3.5	3.7	4.0
	2000	3.4	3.4	3.3	3.5	3.5	3.6	3.5	3.5	3.6	3.6	3.5	3.5
	2001	3.7	3.7	3.8	3.6	3.6	3.9	4.1	4.5	4.2	4.1	4.1	4.1
	2002	4.0	4.0	3.9	3.9	4.0	4.1	..	..	..	..	..	..
<b>31-33 Manufacturing - Fabrication</b>													
	1998	6.3	7.2	6.5	6.4	5.2	5.9	5.6	5.7	5.8	5.4	5.0	5.6
	1999	5.0	5.0	4.9	5.4	5.6	5.4	5.5	5.3	5.3	5.6	5.8	5.5
	2000	5.6	5.2	4.9	4.8	5.3	5.2	5.3	5.3	5.6	5.3	4.9	4.9
	2001	4.9	5.1	5.2	5.1	4.7	5.2	5.8	5.9	5.7	5.7	5.7	5.6
	2002	5.2	5.5	5.4	5.3	4.9	4.9	..	..	..	..	..	..
<b>Non-durable goods - Biens non durables</b>													
	1998	4.1	5.0	4.2	4.0	3.8	4.3	4.0	3.9	4.0	3.7	3.4	4.0
	1999	3.4	3.4	3.3	3.8	3.9	3.6	3.7	3.7	3.6	3.8	3.8	3.7
	2000	3.8	3.6	3.4	3.2	3.7	3.7	3.6	3.6	3.8	3.5	3.5	3.5
	2001	3.4	3.4	3.6	3.4	2.9	3.4	3.8	3.8	3.6	3.6	3.6	3.7
	2002	3.4	3.5	3.5	3.5	3.1	3.2	..	..	..	..	..	..
<b>Durable goods - Biens durables</b>													
	1998	2.1	2.1	2.1	2.2	1.5	1.5	1.5	1.8	1.9	1.7	1.5	1.7
	1999	1.5	1.6	1.6	1.7	1.8	1.9	1.7	1.6	1.6	1.7	1.9	1.8
	2000	1.7	1.6	1.5	1.6	1.6	1.6	1.7	1.6	1.7	1.7	1.5	1.5
	2001	1.5	1.6	1.7	1.7	1.9	1.9	2.0	2.0	2.0	2.1	2.0	1.9
	2002	1.8	1.9	1.9	1.9	1.9	1.9	..	..	..	..	..	..
<b>41-45N Trade - Commerce</b>													
	1998	10.0	9.9	9.8	9.6	9.1	8.9	9.4	8.9	8.8	8.9	8.8	9.1
	1999	9.2	9.2	9.2	9.3	9.3	9.6	9.3	9.1	9.8	9.5	9.3	9.2
	2000	8.8	8.8	8.8	9.0	8.7	8.7	8.8	8.9	9.0	8.8	8.8	9.1
	2001	9.2	9.3	9.5	9.3	9.7	9.9	9.9	10.0	9.9	9.8	9.8	10.0
	2002	10.0	10.2	10.1	9.9	9.9	9.9	..	..	..	..	..	..
<b>41 Wholesale Trade - Commerce de gros</b>													
	1998	2.2	2.2	2.3	2.3	2.3	2.2	2.6	2.7	2.6	2.6	2.4	2.3
	1999	2.2	2.3	2.2	2.4	2.7	3.0	2.9	2.9	3.0	2.8	2.7	2.5
	2000	2.4	2.2	2.0	2.4	2.4	2.6	2.7	2.7	2.9	2.8	2.6	2.4
	2001	2.4	2.2	2.4	2.4	2.9	3.3	3.4	3.5	3.4	3.2	2.9	2.6
	2002	2.4	2.5	2.5	2.5	2.9	3.1	..	..	..	..	..	..
<b>44-45 Retail trade - Commerce de détail</b>													
	1998	7.3	7.4	7.1	7.0	7.0	6.7	6.9	6.5	6.4	6.6	6.6	6.6
	1999	6.6	6.6	6.5	6.6	6.7	6.8	6.6	6.6	7.0	7.0	6.7	6.5
	2000	6.0	6.2	6.4	6.4	6.3	6.3	6.4	6.5	6.3	6.2	6.4	6.5
	2001	6.5	6.7	6.7	6.7	6.8	6.8	6.8	6.9	6.8	6.8	6.9	7.2

**Table 1**  
**Seasonally Adjusted Estimates of Employment, for All Employees, for Selected Industries, Canada, Provinces and Territories.**

(Continued - suite)

**Tableau 1**  
**Estimations désaisonnalisées de l'emploi, pour l'ensemble des salariés, pour une sélection d'industries, Canada, provinces et territoires.**

NAICS	Industry	Jan.	Feb.	March	April	May	June	July	August	Sept.	Oct.	Nov.	Dec.
SCIAN	Industrie	Janv.	Fév.	Mars	Avril	Mai	Juin	Juillet	Août	Sept.	Oct.	Nov.	Déc.
<b>PRINCE EDWARD ISLAND - ÎLE-DU-PRINCE-ÉDOUARD</b>													
<b>44-45 Retail trade - Commerce de détail</b>													
	2002	7.2	7.3	7.1	7.1	7.0	7.1	..	..	..	..	..	..
<b>48-49 Transportation &amp; warehousing - Transport et entreposage</b>													
	1998	1.4	1.5	1.5	1.6	1.7	1.8	1.8	1.9	1.8	1.9	1.8	1.7
	1999	1.8	1.6	1.7	1.6	1.6	1.7	1.7	1.6	1.6	1.6	1.6	1.7
	2000	1.7	1.8	1.8	1.8	1.7	1.7	1.7	1.7	1.7	1.7	1.7	1.8
	2001	1.7	1.7	1.7	1.7	1.7	1.5	1.6	1.5	1.6	1.6	1.7	1.8
	2002	1.8	1.9	1.9	1.9	1.9	2.0	..	..	..	..	..	..
<b>61 Educational services - Services d'enseignement</b>													
	1998	4.5	4.4	4.4	4.3	4.3	4.3	4.3	4.3	4.2	4.2	4.2	4.2
	1999	4.2	4.3	4.3	4.3	4.3	4.3	4.3	4.3	4.3	4.2	4.2	4.3
	2000	4.2	4.3	4.3	4.3	4.3	4.3	4.3	4.4	4.4	4.3	4.4	4.3
	2001	4.5	4.5	4.5	4.5	4.5	4.6	4.5	4.6	4.5	4.5	4.5	4.5
	2002	4.5	4.5	4.5	4.5	4.6	4.7	..	..	..	..	..	..
<b>62 Health care &amp; social assistance - Soins de santé et assistance sociale</b>													
	1998	6.5	6.6	6.5	6.6	6.4	6.8	7.0	6.5	6.5	6.4	6.5	6.5
	1999	7.1	7.1	7.1	7.2	7.3	7.5	7.5	8.1	7.9	7.7	7.6	7.9
	2000	8.1	7.7	7.6	7.9	7.9	7.9	8.1	8.1	8.0	8.0	8.1	8.1
	2001	8.2	8.1	8.0	7.5	7.9	7.9	8.0	7.8	7.7	7.7	7.6	7.7
	2002	7.7	7.7	7.6	7.5	7.6	7.7	..	..	..	..	..	..
<b>72 Accomodation &amp; food services - Hébergement et services de restauration</b>													
	1998	4.4	4.0	4.0	4.1	4.0	4.1	4.1	3.9	4.3	4.5	4.4	4.7
	1999	4.4	4.3	4.3	4.4	4.5	4.7	4.7	4.8	5.0	5.1	5.2	5.2
	2000	5.4	5.4	5.4	5.5	5.6	5.7	5.8	5.7	5.9	6.1	6.2	6.3
	2001	6.4	6.7	6.7	6.8	6.7	6.7	6.5	6.8	6.9	7.0	7.0	7.2
	2002	7.3	7.5	7.5	7.4	7.4	7.2	..	..	..	..	..	..
<b>81 Other services (except public administration) - Autres services, sauf les administration publiques</b>													
	1998	1.9	1.8	1.9	1.8	1.8	1.9	1.9	1.8	1.9	1.9	1.7	1.9
	1999	2.0	1.9	1.9	2.0	1.9	1.9	2.0	2.0	2.1	2.1	2.0	2.0
	2000	2.0	2.0	2.0	2.0	1.9	2.0	1.9	2.0	1.9	2.0	2.0	2.0
	2001	2.1	2.1	2.1	2.1	2.0	2.0	1.9	2.0	2.1	2.2	2.3	2.3
	2002	2.3	2.3	2.3	2.1	2.1	2.0	..	..	..	..	..	..
<b>91 Public administration - Administrations publiques</b>													
	1998	5.6	5.5	5.6	5.7	5.6	5.6	5.7	5.8	6.5	6.3	6.3	6.3
	1999	6.3	6.4	6.3	6.1	6.1	6.1	6.2	6.1	6.0	5.9	5.9	6.0
	2000	6.0	6.1	6.2	6.2	6.4	6.4	6.4	6.6	6.6	6.6	6.6	6.7
	2001	6.7	6.6	6.5	6.6	6.5	6.4	6.3	6.2	6.3	6.4	6.5	6.5
	2002	6.5	6.5	6.5	6.3	6.3	6.3	..	..	..	..	..	..
<b>NOVA SCOTIA - NOUVELLE-ÉCOSSE</b>													
<b>00-91N Industrial aggregate (including unclassified) - Ensemble des industries y compris les entreprises non classifiées</b>													
	1998	339.2	337.3	335.2	335.2	334.5	336.5	336.6	337.8	336.8	338.8	335.9	336.1
	1999	336.9	337.3	338.2	339.0	338.4	337.6	340.3	338.3	340.2	341.5	343.4	346.5
	2000	344.4	344.7	346.1	346.3	345.9	345.9	345.5	345.7	353.3	352.7	355.2	357.0
	2001	359.2	360.3	359.0	359.9	361.3	359.6	355.7	358.0	357.4	358.3	359.7	359.0
	2002	358.4	360.1	361.3	361.8	363.2	366.0	..	..	..	..	..	..
<b>11-91N Industrial aggregate (excluding unclassified) - Ensemble des industries sauf les entreprises non classifiées</b>													
	1998	337.0	335.2	332.9	332.9	332.4	334.1	334.1	336.1	334.6	336.3	333.4	334.2
	1999	335.0	335.4	336.7	337.3	337.5	336.1	339.0	337.4	339.5	340.2	342.1	344.7
	2000	343.2	343.7	344.3	344.0	343.8	343.7	343.0	343.8	347.5	347.7	348.7	349.4
	2001	351.2	351.5	350.9	352.4	353.2	352.9	350.3	353.8	353.4	354.8	356.5	355.4
	2002	355.2	357.3	358.1	358.6	360.5	362.8	..	..	..	..	..	..
<b>11-33N Goods producing industries - Branche productrice de biens</b>													
	1998	62.9	62.2	62.2	61.6	62.2	61.6	61.8	62.6	62.0	62.8	62.8	64.4
	1999	64.1	63.8	63.0	63.0	62.2	62.4	63.5	63.0	62.8	63.3	64.4	65.7
	2000	63.3	63.6	64.0	64.4	63.0	62.9	62.6	62.2	63.9	64.1	63.7	65.9



**Table 1**  
**Seasonally Adjusted Estimates of Employment, for All Employees, for Selected Industries, Canada, Provinces and Territories.**

**Tableau 1**  
**Estimations désaisonnalisées de l'emploi, pour l'ensemble des salariés, pour une sélection d'industries, Canada, provinces et territoires.**

(Continued - suite)

NAICS	Industry	Jan. - Janv.	Feb. - Fév.	March - Mars	April - Avril	May - Mai	June - Juin	July - Juillet	August - Août	Sept. - Sept.	Oct. - Oct.	Nov. - Nov.	Dec. - Déc.
SCIAN	Industrie	Jan. - Janv.	Feb. - Fév.	March - Mars	April - Avril	May - Mai	June - Juin	July - Juillet	August - Août	Sept. - Sept.	Oct. - Oct.	Nov. - Nov.	Dec. - Déc.
<b>NOVA SCOTIA - NOUVELLE-ÉCOSSE</b>													
<b>11-33N Goods producing industries - Branche productrice de biens</b>													
	2001	65.5	66.4	66.2	65.6	65.7	65.4	64.4	65.3	65.4	65.6	66.5	66.8
	2002	66.1	66.3	67.2	67.3	67.2	66.4	..	..	..	..	..	..
<b>41-91N Service producing industries - Branche productrice de services</b>													
	1998	274.0	273.1	270.8	271.3	270.5	271.9	272.3	273.3	272.6	273.4	270.6	270.6
	1999	271.0	271.9	273.9	274.5	275.4	273.2	275.4	273.9	276.3	276.6	277.6	280.1
	2000	280.2	280.5	280.7	279.9	280.7	280.4	280.4	280.8	283.0	283.0	284.9	285.2
	2001	286.4	286.0	285.5	287.3	287.4	286.6	285.3	287.1	287.1	288.4	289.9	289.5
	2002	289.6	291.5	291.2	291.6	293.1	296.3	..	..	..	..	..	..
<b>23 Construction - Construction</b>													
	1998	12.7	12.7	12.6	12.2	12.1	12.0	11.9	11.9	11.7	12.1	12.5	13.0
	1999	14.6	13.8	14.3	14.5	14.8	14.6	15.4	15.3	15.4	15.4	15.7	16.4
	2000	15.0	14.7	14.9	15.3	15.4	15.9	15.9	16.1	16.0	16.1	14.6	15.3
	2001	16.4	16.7	16.9	16.9	16.6	16.7	16.2	16.5	17.0	17.3	17.8	18.1
	2002	17.2	17.4	17.7	17.6	18.1	17.6	..	..	..	..	..	..
<b>31-33 Manufacturing - Fabrication</b>													
	1998	42.4	41.6	42.0	41.4	42.4	42.0	42.4	42.7	42.5	43.0	42.6	43.3
	1999	42.1	41.7	40.8	40.5	39.7	40.3	40.8	40.0	40.2	40.7	40.9	41.2
	2000	41.0	41.3	41.8	42.0	40.7	39.9	39.7	38.9	40.7	40.9	41.8	42.7
	2001	42.4	42.9	42.3	42.0	42.4	42.3	41.9	42.3	42.5	42.3	42.3	42.3
	2002	42.5	42.4	43.0	43.2	43.3	43.0	..	..	..	..	..	..
<b>Non-durable goods - Biens non durables</b>													
	1998	28.8	27.9	28.4	28.2	28.7	28.0	28.0	28.5	28.2	28.7	28.3	29.1
	1999	28.0	28.0	27.6	27.3	26.8	27.2	27.4	26.6	26.8	27.7	27.8	27.7
	2000	27.4	27.5	27.7	27.8	26.9	26.6	26.4	25.8	27.5	27.5	28.4	29.2
	2001	29.3	29.6	29.1	28.4	29.1	28.8	29.0	29.6	29.7	29.5	29.6	29.5
	2002	29.6	29.1	29.4	29.7	30.0	29.7	..	..	..	..	..	..
<b>Durable goods - Biens durables</b>													
	1998	13.6	13.7	13.6	13.0	13.7	14.1	14.4	14.3	14.3	14.3	14.2	14.3
	1999	14.1	13.7	13.3	12.9	13.0	13.1	13.5	13.5	13.4	13.0	13.2	13.6
	2000	13.6	13.7	14.1	14.0	13.8	13.3	13.4	13.2	13.2	13.4	13.5	13.5
	2001	13.1	13.3	13.3	13.4	13.3	13.4	12.9	12.8	12.8	12.8	12.8	12.9
	2002	12.9	13.4	13.6	13.5	13.3	13.3	..	..	..	..	..	..
<b>41-45N Trade - Commerce</b>													
	1998	61.1	61.4	61.5	60.7	60.3	62.0	62.6	64.5	64.6	64.2	61.7	61.8
	1999	62.3	63.1	63.8	64.2	65.4	64.6	66.0	66.1	67.8	66.6	67.0	69.8
	2000	69.8	70.1	68.9	68.9	69.1	68.0	67.8	66.5	67.0	67.4	67.4	67.7
	2001	66.8	66.8	66.9	66.6	66.8	66.6	66.3	65.6	65.5	65.3	65.5	65.1
	2002	65.0	66.2	66.1	66.6	67.1	67.5	..	..	..	..	..	..
<b>41 Wholesale Trade - Commerce de gros</b>													
	1998	15.6	15.7	15.8	15.2	16.1	17.1	17.2	17.6	18.1	16.9	16.4	17.3
	1999	17.2	18.2	18.1	18.6	18.2	17.5	18.0	18.1	18.6	18.4	18.6	17.9
	2000	18.2	18.3	18.2	18.2	18.8	18.6	18.8	18.7	19.0	19.4	19.1	19.7
	2001	19.1	18.3	18.3	18.0	17.8	18.0	17.6	17.3	17.2	16.9	16.8	16.9
	2002	16.7	17.6	17.3	17.5	17.5	17.6	..	..	..	..	..	..
<b>44-45 Retail trade - Commerce de détail</b>													
	1998	45.6	45.6	45.6	45.5	44.4	44.9	45.1	46.5	46.6	47.4	45.1	44.9
	1999	45.2	45.0	45.8	45.7	47.3	47.2	47.8	47.8	49.1	48.2	48.2	52.1
	2000	51.7	51.8	50.8	50.6	50.3	49.3	48.9	47.8	48.0	48.1	48.0	48.3
	2001	47.7	48.5	48.7	48.5	49.0	48.6	48.7	48.4	48.3	48.5	48.3	48.4
	2002	48.3	48.7	48.8	49.1	49.6	49.9	..	..	..	..	..	..
<b>48-49 Transportation &amp; warehousing - Transport et entreposage</b>													
	1998	16.6	16.6	16.6	16.4	16.1	16.3	16.1	16.1	16.0	16.4	16.5	16.3
	1999	14.5	14.7	14.6	14.7	14.8	14.8	14.8	14.8	14.7	14.6	14.3	14.0
	2000	14.2	14.4	14.3	14.4	14.4	14.5	14.5	14.3	14.3	14.0	14.0	13.6
	2001	14.2	14.5	14.5	14.5	14.5	14.4	14.2	14.3	14.3	14.2	14.2	14.4
	2002	14.5	14.8	15.0	15.0	15.2	15.3	..	..	..	..	..	..

**Table 1**  
**Seasonally Adjusted Estimates of Employment, for All Employees, for Selected Industries, Canada, Provinces and Territories.**

**Tableau 1**  
**Estimations désaisonnalisées de l'emploi, pour l'ensemble des salariés, pour une sélection d'industries, Canada, provinces et territoires.**

(Continued - suite)

NAICS	Industry	Jan. - Janv.	Feb. - Fév.	March - Mars	April - Avril	May - Mai	June - Juin	July - Juillet	August - Août	Sept. - Sept.	Oct. - Oct.	Nov. - Nov.	Dec. - Déc.
<b>NOVA SCOTIA - NOUVELLE-ÉCOSSE</b>													
<b>54</b>	<b>Professional, scientific &amp; technical services - Services professionnels, scientifiques et techniques</b>												
	1998	11.2	11.1	11.2	10.8	10.9	12.0	11.1	10.5	10.3	10.5	9.8	9.9
	1999	10.5	10.9	11.4	11.6	11.4	11.2	11.2	10.8	10.8	11.2	10.5	10.3
	2000	10.4	10.8	11.2	11.0	11.3	11.6	11.9	12.1	12.4	12.2	12.1	11.8
	2001	11.5	11.3	11.5	11.5	11.4	11.6	11.6	11.5	11.1	11.0	10.9	11.1
	2002	11.3	11.5	11.7	11.7	12.7	13.4	..	..	..	..	..	..
<b>61</b>	<b>Educational services - Services d'enseignement</b>												
	1998	34.5	34.1	32.5	34.0	33.8	32.8	32.6	32.4	32.2	32.2	32.2	32.2
	1999	32.1	32.0	31.8	32.1	31.9	31.1	31.2	31.2	31.0	31.1	31.2	31.1
	2000	31.4	31.4	31.3	31.5	31.6	31.2	31.1	31.0	30.8	30.0	30.0	30.0
	2001	29.6	29.4	29.4	29.2	29.4	29.6	29.7	30.0	30.0	30.0	29.9	28.0
	2002	28.7	28.6	28.6	28.7	28.8	29.0	..	..	..	..	..	..
<b>62</b>	<b>Health care &amp; social assistance - Soins de santé et assistance sociale</b>												
	1998	43.3	43.7	44.3	43.8	44.2	43.1	43.9	43.6	42.7	42.9	43.4	42.9
	1999	44.2	44.4	45.2	44.8	45.5	44.6	45.3	43.5	42.8	42.9	43.2	42.6
	2000	43.0	43.1	43.8	43.9	44.6	43.9	44.7	44.4	43.7	43.7	43.6	43.6
	2001	44.0	43.8	44.7	45.3	45.8	45.2	45.5	45.6	45.1	45.1	44.6	44.6
	2002	44.6	44.7	44.7	44.9	45.4	46.2	..	..	..	..	..	..
<b>72</b>	<b>Accommodation &amp; food services - Hébergement et services de restauration</b>												
	1998	26.5	25.8	25.6	26.1	26.0	26.3	26.1	26.2	26.2	26.6	26.1	25.7
	1999	26.2	26.4	26.5	25.9	26.2	26.4	26.4	26.3	26.4	26.8	26.6	26.9
	2000	27.2	27.5	27.8	27.7	27.7	28.0	28.1	28.3	28.6	28.9	29.3	29.8
	2001	30.2	30.3	30.2	30.8	30.6	30.5	30.4	30.9	31.4	31.5	32.3	33.0
	2002	33.0	33.4	33.7	33.4	33.4	33.1	..	..	..	..	..	..
<b>81</b>	<b>Other services (except public administration) - Autres services, sauf les administrations publiques</b>												
	1998	10.9	10.8	11.1	11.0	11.0	11.0	11.7	11.9	11.7	11.4	10.8	11.0
	1999	11.4	11.7	11.6	11.9	11.8	11.8	11.6	11.5	11.6	11.8	12.0	12.2
	2000	12.2	12.0	11.9	11.8	11.9	11.9	11.8	11.9	12.2	12.5	12.4	12.7
	2001	12.7	12.9	12.8	12.8	12.7	12.6	12.4	12.7	13.1	13.3	13.6	13.8
	2002	13.9	14.0	13.8	13.7	13.3	13.1	..	..	..	..	..	..
<b>91</b>	<b>Public administration - Administrations publiques</b>												
	1998	24.7	24.7	24.5	24.4	24.0	24.4	24.7	24.6	24.7	24.5	24.5	24.7
	1999	24.8	24.7	24.9	24.9	24.9	25.1	25.0	25.5	25.7	25.6	25.6	25.5
	2000	25.4	25.3	25.4	25.3	25.4	25.6	25.6	25.7	25.8	25.6	25.7	25.7
	2001	25.7	25.8	25.6	26.8	26.6	25.5	25.1	25.2	25.2	25.6	25.7	25.6
	2002	25.7	25.7	25.7	25.7	25.7	25.8	..	..	..	..	..	..
<b>NEW BRUNSWICK - NOUVEAU-BRUNSWICK</b>													
<b>00-91N</b>	<b>Industrial aggregate (including unclassified) - Ensemble des industries y compris les entreprises non classifiées</b>												
	1998	277.7	274.7	274.2	274.0	272.8	274.0	273.7	272.7	273.2	271.1	272.1	273.6
	1999	274.5	277.1	278.5	277.2	277.1	275.5	278.0	276.0	278.5	280.0	280.1	280.6
	2000	279.8	279.1	279.8	279.8	280.4	282.0	282.6	284.3	286.7	286.4	288.8	290.6
	2001	292.2	293.0	291.7	293.9	293.5	290.9	288.1	291.8	292.2	294.8	296.9	297.2
	2002	297.6	297.5	297.3	297.7	296.7	296.9	..	..	..	..	..	..
<b>11-91N</b>	<b>Industrial aggregate (excluding unclassified) - Ensemble des industries sauf les entreprises non classifiées</b>												
	1998	275.2	272.3	272.2	271.3	271.0	272.5	272.9	271.5	271.9	268.4	269.3	270.6
	1999	271.8	274.3	275.6	275.8	275.9	274.1	274.6	274.0	277.2	279.3	279.3	280.0
	2000	279.2	278.4	279.2	279.0	279.4	281.1	282.4	283.7	285.9	285.9	288.2	290.0
	2001	291.6	292.5	291.3	293.0	292.5	289.9	287.7	290.9	291.1	294.0	296.1	296.4
	2002	296.8	296.6	296.3	296.3	295.3	295.6	..	..	..	..	..	..
<b>11-33N</b>	<b>Goods producing industries - Branche productrice de biens</b>												
	1998	59.2	59.1	59.0	59.0	57.4	58.4	58.9	58.4	59.4	58.8	60.6	61.2
	1999	61.0	61.5	61.6	61.4	62.4	61.3	61.0	61.7	62.5	63.4	63.4	64.9
	2000	66.7	64.8	65.1	64.9	64.8	64.5	65.0	65.2	66.2	66.6	67.0	67.9
	2001	71.1	68.5	67.9	68.1	66.9	66.8	66.3	66.5	65.7	67.0	68.2	68.7
	2002	68.3	68.2	67.8	67.4	65.4	66.0	..	..	..	..	..	..

**Table 1**  
**Seasonally Adjusted Estimates of Employment, for All Employees, for Selected Industries, Canada, Provinces and Territories.**

(Continued - suite)

**Tableau 1**  
**Estimations désaisonnalisées de l'emploi, pour l'ensemble des salariés, pour une sélection d'industries, Canada, provinces et territoires.**

NAICS	Industry	Jan.	Feb.	March	April	May	June	July	August	Sept.	Oct.	Nov.	Dec.
SCIAN	Industrie	Janv.	Fév.	Mars	Avril	Mai	Juin	Juillet	Août	Sept.	Oct.	Nov.	Déc.
<b>NEW BRUNSWICK - NOUVEAU-BRUNSWICK</b>													
<b>41-91N Service producing industries - Branche productrice de services</b>													
	1998	216.1	212.8	212.5	211.6	213.1	213.6	213.4	211.5	212.2	209.5	208.6	209.0
	1999	211.0	212.4	213.5	214.0	212.9	212.3	213.3	210.8	214.2	215.5	215.6	215.0
	2000	213.7	213.6	213.8	213.8	213.9	215.9	216.7	216.9	218.7	218.6	220.7	222.2
	2001	222.9	224.6	223.7	225.1	224.9	221.9	220.3	222.7	224.4	226.0	227.3	228.0
	2002	228.9	228.8	228.8	228.9	229.3	228.6	..	..	..	..	..	..
<b>23</b>	<b>Construction - Construction</b>												
	1998	10.4	10.5	10.4	10.6	10.5	10.5	10.7	10.6	10.4	10.7	11.0	11.5
	1999	11.4	12.5	11.9	11.9	12.1	11.6	11.8	12.1	12.2	11.9	12.2	12.3
	2000	12.2	11.8	12.1	11.9	12.0	12.1	12.0	11.9	12.4	12.8	12.6	13.1
	2001	13.5	13.6	13.4	13.1	12.9	13.1	12.8	12.8	13.0	12.9	13.3	13.7
	2002	13.0	13.0	12.8	13.2	12.7	12.6	..	..	..	..	..	..
<b>31-33</b>	<b>Manufacturing - Fabrication</b>												
	1998	35.4	36.3	35.9	36.3	35.7	37.1	38.2	38.3	38.9	38.2	39.8	40.2
	1999	38.6	38.9	39.6	38.9	40.1	39.2	38.2	38.3	39.1	40.6	40.4	41.8
	2000	42.5	42.2	42.7	42.1	41.8	41.8	42.0	42.1	42.7	42.6	43.4	44.0
	2001	44.4	43.4	42.9	43.6	42.7	42.4	42.9	43.3	42.2	43.8	44.1	44.2
	2002	44.8	44.6	44.3	43.7	41.6	42.9	..	..	..	..	..	..
	<b>Non-durable goods - Biens non durables</b>												
	1998	22.8	23.3	23.2	23.4	23.0	23.5	23.2	23.5	23.6	23.2	24.3	24.2
	1999	24.1	23.8	24.4	23.2	25.0	23.7	22.8	22.9	23.6	24.9	24.7	25.6
	2000	25.7	25.8	25.7	25.7	25.8	26.0	26.5	26.4	27.0	26.7	27.5	28.3
	2001	28.0	27.3	27.1	27.9	27.0	26.2	26.8	26.8	25.8	27.0	27.2	26.9
	2002	26.8	27.3	26.9	26.4	24.6	25.9	..	..	..	..	..	..
	<b>Durable goods - Biens durables</b>												
	1998	12.4	13.0	12.7	12.9	12.9	13.6	15.2	14.8	15.5	14.9	15.3	16.0
	1999	14.3	15.0	15.2	15.6	15.4	15.6	15.7	15.4	15.6	15.7	15.5	16.1
	2000	16.5	16.3	16.9	16.3	16.4	15.7	15.7	15.7	15.7	15.9	15.8	15.8
	2001	16.1	16.1	15.8	15.8	15.9	16.2	16.2	16.5	16.4	16.7	16.8	17.3
	2002	17.7	17.2	17.3	17.4	17.2	17.3	..	..	..	..	..	..
<b>41-45N</b>	<b>Trade - Commerce</b>												
	1998	47.8	46.2	45.8	46.4	46.3	46.3	45.4	47.4	47.1	46.2	45.1	45.7
	1999	46.5	46.7	47.5	47.9	47.3	47.6	48.1	47.2	48.2	47.8	48.1	48.2
	2000	47.5	48.3	48.1	47.7	47.5	47.4	47.7	47.3	47.3	47.5	47.5	47.6
	2001	48.1	49.3	48.6	48.7	48.9	48.7	48.6	48.7	48.4	48.6	48.8	48.6
	2002	49.1	49.0	48.8	49.1	49.0	48.8	..	..	..	..	..	..
<b>41</b>	<b>Wholesale Trade - Commerce de gros</b>												
	1998	11.5	11.0	11.0	11.1	11.2	11.3	11.3	11.5	11.2	10.9	10.1	10.4
	1999	11.1	10.8	11.3	11.3	11.1	10.9	10.9	10.7	11.1	11.4	11.2	11.0
	2000	10.9	11.1	11.0	10.9	11.0	11.3	11.4	11.4	11.5	11.5	11.4	11.7
	2001	11.6	12.5	11.7	11.9	11.9	12.0	12.0	12.0	11.7	11.7	11.9	11.6
	2002	11.6	11.7	11.4	11.5	11.6	11.4	..	..	..	..	..	..
<b>44-45</b>	<b>Retail trade - Commerce de détail</b>												
	1998	36.4	35.2	34.9	35.2	35.2	35.0	34.1	35.9	35.9	35.3	35.0	35.3
	1999	35.5	36.0	36.3	36.6	36.2	36.7	37.0	36.4	37.1	36.4	36.9	37.1
	2000	36.6	37.3	37.3	36.8	36.5	36.1	36.1	35.7	35.7	36.0	36.1	35.9
	2001	36.6	37.1	37.1	37.0	37.0	36.7	36.4	36.6	36.4	36.9	36.9	37.0
	2002	37.6	37.6	37.4	37.7	37.5	37.4	..	..	..	..	..	..
<b>48-49</b>	<b>Transportation &amp; warehousing - Transport et entreposage</b>												
	1998	15.9	15.7	15.6	15.7	16.1	16.2	16.3	16.6	16.3	15.9	16.1	16.2
	1999	16.8	16.9	16.9	16.8	16.7	16.7	16.0	15.8	15.7	15.7	15.7	15.4
	2000	15.2	15.5	15.6	15.4	15.4	15.3	15.3	15.5	15.7	15.9	16.1	16.4
	2001	16.4	16.5	16.4	16.3	16.1	15.6	15.5	15.6	15.7	16.0	16.2	16.9
	2002	16.7	16.5	16.6	16.5	16.4	16.0	..	..	..	..	..	..
<b>52</b>	<b>Finance &amp; insurance - Finance et assurances</b>												
	1998	10.3	10.2	10.4	10.4	10.7	10.9	11.1	10.6	10.5	9.9	9.8	10.2
	1999	10.2	10.1	10.0	9.9	10.4	10.2	10.4	9.9	9.8	10.0	10.0	10.0
	2000	10.0	9.9	10.1	10.3	10.8	11.4	11.5	11.4	11.6	11.0	11.3	11.2
	2001	10.1	10.3	9.9	10.1	10.2	9.9	10.1	10.1	10.3	10.5	10.6	10.3
	2002	10.1	10.5	10.7	11.0	11.1	10.9	..	..	..	..	..	..

**Table 1**  
**Seasonally Adjusted Estimates of Employment, for All Employees, for Selected Industries, Canada, Provinces and Territories.**

**Tableau 1**  
**Estimations désaisonnalisées de l'emploi, pour l'ensemble des salariés, pour une sélection d'industries, Canada, provinces et territoires.**

(Continued - suite)

NAICS	Industry	Jan.	Feb.	March	April	May	June	July	August	Sept.	Oct.	Nov.	Dec.
SCIAN	Industrie	Janv.	Fév.	Mars	Avril	Mai	Juin	Juillet	Août	Sept.	Oct.	Nov.	Déc.
<b>NEW BRUNSWICK - NOUVEAU-BRUNSWICK</b>													
54	<b>Professional, scientific &amp; technical services - Services professionnels, scientifiques et techniques</b>												
	1998	8.4	8.3	8.2	8.2	8.7	8.4	8.5	8.1	8.4	8.5	8.2	8.2
	1999	8.7	8.7	8.8	8.8	8.3	8.2	8.4	8.5	8.3	8.6	8.7	8.6
	2000	8.0	7.8	7.6	7.9	8.0	8.4	8.5	8.4	8.5	8.2	8.5	8.5
	2001	8.7	8.7	9.0	9.1	9.0	8.9	8.8	9.0	9.0	8.9	8.9	8.6
	2002	8.5	8.5	8.6	8.8	8.9	8.7	..	..	..	..	..	..
56	<b>Admin. &amp; support, waste managemt. &amp; remediation services - Services admin., soutien, gestion des déchets, assainissem.</b>												
	1998	10.6	10.4	10.5	10.2	10.5	10.4	11.3	10.4	10.5	10.5	11.0	11.3
	1999	11.2	11.8	11.8	12.0	11.7	11.8	12.2	12.5	13.3	13.6	13.0	12.9
	2000	12.7	12.4	12.1	11.9	12.1	12.1	12.3	12.5	12.3	12.3	12.7	13.3
	2001	13.5	13.6	13.8	13.7	13.8	13.8	13.7	13.7	13.7	13.6	13.8	14.1
	2002	14.3	14.3	14.5	14.6	14.5	14.6	..	..	..	..	..	..
61	<b>Educational services - Services d'enseignement</b>												
	1998	24.3	24.2	24.2	24.1	24.5	23.9	23.8	23.6	24.1	23.5	23.3	23.1
	1999	23.2	23.2	23.2	23.2	23.2	23.0	23.0	22.5	23.1	22.8	22.8	22.7
	2000	22.6	22.5	22.6	22.7	22.6	22.5	22.7	22.7	22.7	22.5	22.6	22.7
	2001	22.7	22.6	22.6	22.6	22.6	22.6	22.7	22.7	22.7	22.9	22.9	22.7
	2002	22.8	22.6	22.6	22.6	22.8	22.8	..	..	..	..	..	..
62	<b>Health care &amp; social assistance - Soins de santé et assistance sociale</b>												
	1998	32.5	32.5	32.9	32.9	32.4	33.7	33.5	33.2	33.1	32.8	32.6	32.5
	1999	32.4	33.1	33.0	32.7	32.8	33.1	33.2	32.9	32.9	32.8	32.7	32.9
	2000	32.9	33.1	33.2	33.3	33.2	33.4	33.8	33.4	33.4	33.3	33.4	33.5
	2001	33.9	34.0	34.3	34.2	34.1	34.2	34.7	34.5	34.5	34.5	34.2	34.2
	2002	34.3	34.3	34.2	34.2	34.5	35.0	..	..	..	..	..	..
72	<b>Accomodation &amp; food services - Hébergement et services de restauration</b>												
	1998	21.1	20.4	20.1	19.7	19.6	20.0	20.2	20.0	19.4	19.1	19.2	19.1
	1999	19.0	19.0	19.1	18.7	18.8	18.7	19.0	18.7	18.4	19.1	19.1	18.8
	2000	19.0	18.9	18.7	19.1	19.2	19.5	19.4	19.5	20.0	20.2	20.3	20.5
	2001	20.8	21.1	20.8	21.1	21.1	20.8	20.9	21.2	21.6	21.8	22.2	22.5
	2002	22.6	22.4	22.5	22.5	22.5	22.0	..	..	..	..	..	..
81	<b>Other services (except public administration) - Autres services, sauf les administration publiques</b>												
	1998	9.4	9.0	9.0	9.1	9.1	9.2	9.0	8.7	8.4	8.5	8.5	8.5
	1999	8.6	8.8	8.7	9.1	9.2	9.2	9.2	9.4	9.3	9.5	9.6	9.7
	2000	9.6	9.4	9.6	9.4	9.2	9.6	9.5	9.8	9.9	9.9	9.9	10.2
	2001	10.2	10.4	10.3	10.2	10.1	9.5	9.1	9.4	9.8	9.7	10.0	10.2
	2002	10.4	10.4	10.2	10.1	9.9	9.5	..	..	..	..	..	..
91	<b>Public administration - Administrations publiques</b>												
	1998	19.6	19.6	19.4	19.1	20.2	20.3	20.5	20.5	20.2	20.4	20.6	20.8
	1999	20.7	20.7	21.3	21.1	21.1	21.0	21.0	21.2	21.7	21.9	22.1	22.0
	2000	22.1	22.0	22.2	21.9	21.8	22.2	22.2	22.3	22.3	22.5	22.6	22.8
	2001	22.7	22.8	22.5	23.3	23.3	22.8	22.2	22.8	23.3	23.5	23.7	23.8
	2002	24.1	24.2	24.0	23.7	23.6	23.9	..	..	..	..	..	..
<b>QUÉBEC</b>													
00-91N	<b>Industrial aggregate (including unclassified) - Ensemble des industries y compris les entreprises non classifiées</b>												
	1998	2,814.2	2,826.3	2,830.7	2,834.4	2,832.3	2,824.9	2,845.4	2,849.1	2,850.9	2,852.7	2,853.9	2,854.6
	1999	2,862.8	2,867.2	2,865.7	2,860.1	2,859.3	2,857.3	2,873.2	2,867.8	2,878.1	2,891.5	2,891.8	2,908.2
	2000	2,914.1	2,918.5	2,932.0	2,947.0	2,954.9	2,966.0	2,963.3	2,975.5	2,986.2	2,986.9	3,005.5	3,013.2
	2001	3,022.1	3,023.1	3,017.4	3,015.5	3,018.7	3,010.3	3,014.7	3,013.4	3,015.6	3,012.9	3,014.7	3,019.1
	2002	3,023.9	3,032.8	3,050.7	3,056.2	3,075.2	3,079.1	..	..	..	..	..	..
11-91N	<b>Industrial aggregate (excluding unclassified) - Ensemble des industries sauf les entreprises non classifiées</b>												
	1998	2,795.9	2,808.8	2,811.5	2,812.6	2,808.7	2,803.4	2,822.4	2,827.0	2,829.0	2,832.4	2,833.4	2,829.8
	1999	2,838.9	2,839.0	2,836.1	2,834.7	2,836.6	2,838.3	2,853.4	2,848.6	2,860.3	2,873.9	2,874.2	2,892.8
	2000	2,898.6	2,904.8	2,919.3	2,933.0	2,943.1	2,953.0	2,950.2	2,961.7	2,970.7	2,970.8	2,988.8	2,997.7
	2001	3,008.1	3,012.0	3,007.2	3,003.9	3,005.2	2,995.8	2,999.4	2,998.5	3,000.7	2,997.2	2,999.2	3,006.2
	2002	3,010.5	3,020.1	3,040.7	3,041.4	3,059.0	3,062.5	..	..	..	..	..	..

**Table 1**  
**Seasonally Adjusted Estimates of Employment, for All Employees, for Selected Industries, Canada, Provinces and Territories.**

**Tableau 1**  
**Estimations désaisonnalisées de l'emploi, pour l'ensemble des salariés, pour une sélection d'industries, Canada, provinces et territoires.**

(Continued - suite)

NAICS	Industry	Jan.	Feb.	March	April	May	June	July	August	Sept.	Oct.	Nov.	Dec.
SCIAN	Industrie	Janv.	Fév.	Mars	Avril	Mai	Juin	Juillet	Août	Sept.	Oct.	Nov.	Déc.
<b>QUÉBEC</b>													
<b>11-33N Goods producing industries - Branche productrice de biens</b>													
	1998	678.2	691.9	693.9	707.1	704.7	705.4	709.8	711.6	710.0	706.4	707.6	708.9
	1999	711.6	714.0	714.7	716.0	714.0	720.7	726.1	725.6	735.0	744.5	742.6	749.8
	2000	752.2	753.3	757.6	760.6	768.7	764.5	766.8	767.0	764.2	766.0	769.0	772.1
	2001	768.9	769.0	765.3	759.7	755.2	754.1	755.4	753.6	757.0	753.6	755.0	756.0
	2002	759.1	762.7	765.4	762.4	765.4	763.4	..	..	..	..	..	..
<b>41-91N Service producing industries - Branche productrice de services</b>													
	1998	2,114.8	2,116.4	2,117.1	2,106.5	2,103.7	2,099.4	2,112.7	2,115.5	2,119.0	2,126.3	2,125.6	2,121.8
	1999	2,124.1	2,124.3	2,120.9	2,120.0	2,122.9	2,118.9	2,127.7	2,123.5	2,125.7	2,129.7	2,131.6	2,142.3
	2000	2,143.5	2,150.5	2,161.0	2,173.6	2,175.4	2,189.9	2,184.2	2,195.7	2,207.0	2,205.3	2,219.6	2,224.1
	2001	2,236.2	2,241.5	2,240.9	2,245.4	2,251.2	2,243.6	2,245.1	2,246.3	2,244.3	2,244.4	2,243.8	2,249.3
	2002	2,249.8	2,257.3	2,270.7	2,278.6	2,292.7	2,299.5	..	..	..	..	..	..
<b>11 Forestry, logging &amp; support - Foresterie, exploitation et soutien</b>													
	1998	21.0	21.6	21.5	22.9	24.0	23.3	22.3	21.0	20.6	20.4	19.5	19.8
	1999	20.2	21.4	21.6	20.6	19.2	18.7	19.7	19.6	19.7	19.9	20.3	19.4
	2000	20.6	19.9	20.3	19.6	19.5	18.9	19.6	19.4	19.1	19.5	19.1	21.8
	2001	21.3	21.5	20.7	20.6	20.8	20.6	20.3	19.9	19.9	18.9	19.2	17.8
	2002	17.1	17.6	17.7	17.9	17.5	14.4	..	..	..	..	..	..
<b>22 Utilities - Services publics</b>													
	1998	25.9	25.9	25.8	26.2	26.6	26.8	26.8	26.7	26.5	26.6	26.5	26.6
	1999	26.3	26.5	26.5	26.2	25.1	25.5	25.5	25.6	27.2	27.0	26.7	26.8
	2000	26.7	26.7	26.8	26.7	27.1	27.2	27.2	27.2	27.0	26.9	26.9	26.8
	2001	26.8	26.7	26.5	26.4	26.5	26.6	26.6	26.6	26.5	26.3	26.3	26.4
	2002	26.5	26.5	26.7	27.0	26.9	26.7	..	..	..	..	..	..
<b>23 Construction - Construction</b>													
	1998	95.3	96.4	97.5	104.0	102.9	106.6	107.8	107.2	104.1	104.7	106.5	106.3
	1999	107.2	106.6	106.5	106.5	106.3	105.1	107.4	107.3	109.8	110.2	110.2	115.0
	2000	115.7	116.7	117.2	115.0	118.2	116.2	118.5	117.1	117.8	118.5	119.7	122.9
	2001	122.7	122.8	123.1	120.7	117.5	117.9	118.6	118.0	121.3	122.1	123.7	128.4
	2002	125.9	128.7	129.4	126.9	126.4	127.0	..	..	..	..	..	..
<b>31-33 Manufacturing - Fabrication</b>													
	1998	521.1	533.1	534.9	539.2	536.2	534.0	538.9	541.6	545.1	540.1	541.3	542.3
	1999	545.4	546.6	546.8	547.9	549.4	557.3	558.7	558.3	563.6	573.5	571.5	576.3
	2000	576.9	577.2	580.5	583.0	587.5	585.5	586.1	587.8	585.8	587.7	590.4	591.3
	2001	590.2	591.5	587.7	581.2	577.5	575.3	576.6	575.5	576.3	573.6	574.0	573.1
	2002	581.1	581.7	583.4	579.4	583.0	581.6	..	..	..	..	..	..
<b>Non-durable goods - Biens non durables</b>													
	1998	278.1	286.4	284.7	286.2	284.8	278.5	282.3	283.0	287.7	284.2	283.6	283.1
	1999	281.3	279.4	280.6	280.5	282.7	286.3	288.7	288.0	290.6	292.5	293.8	297.7
	2000	300.3	301.1	303.7	304.6	305.4	304.3	306.1	307.2	305.9	306.7	307.7	308.1
	2001	307.9	309.4	307.1	304.7	302.8	301.2	303.1	303.4	304.9	304.8	306.1	302.7
	2002	305.5	305.1	305.1	305.5	303.5	302.7	..	..	..	..	..	..
<b>Durable goods - Biens durables</b>													
	1998	243.7	247.0	250.3	253.0	251.4	254.2	256.0	258.1	257.9	257.3	257.7	259.3
	1999	264.7	267.0	266.0	267.1	266.5	269.5	269.7	270.2	273.6	282.1	277.9	278.8
	2000	277.5	276.3	276.9	278.2	281.7	279.5	279.6	280.3	280.3	281.9	282.8	283.5
	2001	283.1	282.4	280.8	276.4	274.3	272.8	273.2	271.7	271.7	269.9	268.2	270.7
	2002	276.7	276.4	278.9	272.9	279.8	279.1	..	..	..	..	..	..
<b>41-45N Trade - Commerce</b>													
	1998	488.5	487.4	482.6	483.8	484.3	483.3	490.9	493.7	490.6	495.9	498.0	492.8
	1999	497.0	497.8	498.5	497.8	490.6	485.7	492.8	490.6	492.4	490.2	492.8	495.2
	2000	495.4	495.4	502.4	502.5	506.8	506.7	506.6	509.3	514.5	513.5	514.8	519.7
	2001	522.7	526.3	523.2	521.8	523.3	523.4	522.5	522.4	522.5	522.1	520.4	520.0
	2002	520.0	524.6	528.1	532.5	539.3	542.1	..	..	..	..	..	..
<b>41 Wholesale Trade - Commerce de gros</b>													
	1998	151.0	149.8	148.8	150.3	151.0	148.9	150.7	151.0	151.1	152.5	150.3	148.8
	1999	149.4	152.6	154.2	156.7	156.5	156.4	160.9	161.1	161.7	161.4	164.7	166.2
	2000	166.6	166.9	168.4	167.8	168.9	169.9	169.9	171.7	175.2	175.3	177.0	179.1
	2001	180.2	183.5	178.5	177.1	177.5	178.9	176.3	175.1	174.1	174.1	173.2	172.8

**Table 1**  
**Seasonally Adjusted Estimates of Employment, for All Employees, for Selected Industries, Canada, Provinces and Territories.**

(Continued - suite)

**Tableau 1**  
**Estimations désaisonnalisées de l'emploi, pour l'ensemble des salariés, pour une sélection d'industries, Canada, provinces et territoires.**

NAICS	Industry	Jan.	Feb.	March	April	May	June	July	August	Sept.	Oct.	Nov.	Dec.
SCIAN	Industrie	Janv.	Fév.	Mars	Avril	Mai	Juin	Juillet	Août	Sept.	Oct.	Nov.	Déc.
<b>QUÉBEC</b>													
41	<b>Wholesale Trade - Commerce de gros</b>												
	2002	171.2	175.1	178.6	180.7	181.9	182.5	..	..	..	..	..	..
44-45	<b>Retail trade - Commerce de détail</b>												
	1998	337.4	337.8	333.6	333.8	333.0	335.5	339.7	342.5	339.0	343.2	347.5	343.8
	1999	347.6	346.0	344.1	341.2	333.8	330.3	331.7	329.2	330.2	328.6	328.0	329.1
	2000	328.5	329.4	333.8	334.6	337.8	338.1	336.6	337.3	338.8	337.9	337.5	340.6
	2001	342.0	343.8	344.4	344.5	345.9	345.8	346.1	347.1	348.0	347.6	346.7	347.0
	2002	348.8	349.2	349.3	351.6	357.7	360.4	..	..	..	..	..	..
48-49	<b>Transportation &amp; warehousing - Transport et entreposage</b>												
	1998	128.7	129.2	131.3	132.2	134.1	132.9	134.8	134.6	134.6	135.2	135.4	135.3
	1999	134.8	134.7	134.4	134.1	134.3	134.9	136.7	136.9	136.9	137.5	136.9	137.4
	2000	138.8	139.9	139.4	139.4	139.1	139.5	139.8	139.5	141.6	142.5	143.3	145.0
	2001	145.5	144.0	143.7	143.4	143.8	143.6	144.2	145.3	146.3	145.8	145.3	146.5
	2002	144.6	144.1	144.8	144.2	143.0	141.3	..	..	..	..	..	..
51	<b>Information &amp; cultural industries - Industrie de l'information et industrie culturelle</b>												
	1998	69.6	69.7	69.8	69.9	70.0	70.3	70.8	71.1	70.6	71.4	71.2	70.9
	1999	71.1	71.4	71.0	70.4	71.2	70.8	70.8	70.1	70.7	70.5	71.8	72.2
	2000	72.2	72.5	73.0	73.4	73.8	74.0	74.8	75.5	75.8	76.6	77.2	77.7
	2001	77.2	77.7	77.9	78.1	76.6	77.0	77.4	78.1	78.5	78.8	78.8	78.8
	2002	79.4	78.5	77.5	77.6	76.4	76.5	..	..	..	..	..	..
52	<b>Finance &amp; insurance - Finance et assurances</b>												
	1998	116.7	117.2	117.9	115.2	114.0	113.7	115.5	113.5	113.7	114.7	115.7	115.9
	1999	116.2	114.9	113.2	112.2	116.3	117.2	117.0	117.6	116.7	116.2	114.6	115.3
	2000	115.3	115.2	114.7	114.4	114.3	115.6	114.3	116.0	116.4	115.4	115.6	114.5
	2001	114.6	117.3	123.5	121.1	122.0	119.8	121.0	120.6	120.6	121.9	122.9	124.6
	2002	124.3	125.1	122.8	120.9	121.5	122.4	..	..	..	..	..	..
53	<b>Real estate &amp; rental &amp; leasing - Services immobiliers et services de location et de location à bail</b>												
	1998	46.2	46.7	46.5	46.1	45.2	44.5	45.3	45.0	46.8	46.5	44.8	45.3
	1999	44.0	42.9	42.9	44.6	44.7	45.1	44.7	44.4	43.3	43.7	43.9	45.2
	2000	44.4	45.5	45.0	44.5	44.8	44.7	43.5	44.2	44.1	44.7	45.6	45.1
	2001	46.3	46.1	45.9	45.8	45.5	45.4	45.5	44.9	45.5	45.0	45.4	44.8
	2002	44.4	45.6	46.7	46.9	47.3	46.9	..	..	..	..	..	..
54	<b>Professional, scientific &amp; technical services - Services professionnels, scientifiques et techniques</b>												
	1998	122.2	121.5	121.2	121.0	119.7	123.9	124.2	123.9	125.9	127.4	125.7	126.0
	1999	127.3	128.3	128.1	128.6	127.8	128.2	128.9	127.3	127.3	129.2	130.5	132.0
	2000	130.7	133.4	135.7	139.2	138.8	141.5	141.7	143.4	146.4	144.8	147.6	148.0
	2001	148.1	148.5	145.4	144.1	144.9	143.1	143.5	143.9	141.7	141.8	140.8	142.2
	2002	140.6	142.4	147.4	147.9	149.1	147.8	..	..	..	..	..	..
55	<b>Management of companies &amp; enterprises - Gestion de sociétés et d'entreprises</b>												
	1998	17.4	18.1	18.8	18.6	18.9	18.8	19.1	18.7	18.4	19.0	18.2	17.9
	1999	18.1	17.8	18.5	18.1	20.0	19.4	18.2	18.6	19.9	20.5	15.0	17.4
	2000	18.0	17.9	18.5	15.9	18.4	19.1	15.8	16.9	16.0	15.0	16.0	16.3
	2001	17.1	16.9	17.5	17.1	17.5	17.9	16.4	16.5	15.9	16.0	15.9	16.3
	2002	16.7	16.5	17.1	17.1	17.6	18.5	..	..	..	..	..	..
56	<b>Admin. &amp; support, waste managemt. &amp; remediation services - Services admin., soutien, gestion des déchets, assainissem.</b>												
	1998	96.2	95.7	95.0	93.3	94.2	94.4	95.1	94.6	98.5	98.9	96.6	97.3
	1999	96.4	96.6	96.9	99.2	98.6	99.3	100.8	100.4	101.2	102.2	105.2	106.4
	2000	105.5	107.7	109.3	109.0	110.3	112.3	111.7	112.8	112.5	113.6	114.1	113.7
	2001	114.7	115.5	116.1	115.5	115.8	116.3	116.5	117.4	117.2	117.3	117.1	117.9
	2002	118.7	118.6	119.1	121.9	124.8	126.2	..	..	..	..	..	..
61	<b>Educational services - Services d'enseignement</b>												
	1998	227.8	227.5	227.3	226.4	226.1	224.7	225.8	224.4	222.9	221.6	220.7	220.4
	1999	218.4	218.7	218.1	216.9	216.9	215.7	214.5	215.0	215.4	215.6	215.8	215.6
	2000	214.4	214.5	214.1	214.8	214.5	214.2	213.5	214.3	214.7	214.8	214.9	214.8
	2001	217.0	216.5	216.4	216.4	216.1	216.0	215.6	214.1	214.0	213.9	213.8	213.7
	2002	213.5	213.1	212.9	213.0	213.8	213.6	..	..	..	..	..	..

**Table 1**  
**Seasonally Adjusted Estimates of Employment, for All Employees, for Selected Industries, Canada, Provinces and Territories.**

(Continued - suite)

**Tableau 1**  
**Estimations désaisonnalisées de l'emploi, pour l'ensemble des salariés, pour une sélection d'industries, Canada, provinces et territoires.**

NAICS	Industry	Jan.	Feb.	March	April	May	June	July	August	Sept.	Oct.	Nov.	Dec.
SCIAN	Industrie	Janv.	Fév.	Mars	Avril	Mai	Juin	Juillet	Août	Sept.	Oct.	Nov.	Déc.
<b>QUÉBEC</b>													
62	<b>Health care &amp; social assistance - Soins de santé et assistance sociale</b>												
	1998	306.8	306.6	307.5	306.5	306.0	300.6	301.2	301.9	301.8	300.3	300.4	301.4
	1999	301.0	300.2	299.6	299.5	299.3	299.2	299.8	298.8	298.4	298.4	298.3	297.6
	2000	297.2	297.0	296.3	296.1	296.0	297.2	298.2	298.3	298.3	298.3	298.5	297.9
	2001	297.7	297.4	296.6	297.3	297.5	298.4	298.1	299.4	299.5	300.6	300.9	301.0
	2002	300.8	302.5	304.2	305.9	306.2	308.1	..	..	..	..	..	..
71	<b>Arts, entertainment &amp; recreation - Arts, spectacles et loisirs</b>												
	1998	35.7	37.4	38.8	36.9	35.9	35.6	36.4	35.6	36.9	37.2	37.8	38.4
	1999	37.7	38.0	38.8	38.0	39.7	39.5	39.9	41.0	41.0	41.3	41.7	42.2
	2000	42.5	42.5	43.1	43.5	44.3	44.7	44.9	45.8	46.0	46.4	47.0	47.4
	2001	48.0	47.4	47.5	48.7	49.9	49.8	50.4	49.8	50.0	49.9	49.7	49.6
	2002	50.8	51.4	52.0	53.5	53.4	53.3	..	..	..	..	..	..
72	<b>Accommodation &amp; food services - Hébergement et services de restauration</b>												
	1998	179.7	180.7	184.0	183.4	181.4	180.1	179.5	182.4	181.4	180.8	181.0	182.8
	1999	184.3	184.5	181.6	182.8	182.1	181.5	182.6	184.0	184.4	185.5	185.7	186.9
	2000	188.6	188.4	188.0	201.8	194.2	195.2	196.0	196.9	198.2	199.1	201.6	201.6
	2001	202.1	203.8	203.9	205.6	205.8	207.1	207.6	208.0	208.2	209.7	209.8	208.7
	2002	208.4	208.6	210.4	210.3	210.9	210.9	..	..	..	..	..	..
81	<b>Other services (except public administration) - Autres services, sauf les administrations publiques</b>												
	1998	103.6	103.0	101.6	101.4	101.5	101.8	100.5	101.4	101.7	102.3	101.7	101.7
	1999	101.4	102.0	103.1	103.6	104.1	103.1	102.3	101.6	101.8	102.8	102.6	102.9
	2000	103.4	104.0	104.4	103.8	103.4	103.4	103.3	104.0	104.2	104.0	104.5	105.3
	2001	106.2	105.6	105.2	104.7	104.2	104.1	105.7	105.9	106.3	106.2	106.8	107.2
	2002	107.7	107.4	107.6	108.6	108.8	108.4	..	..	..	..	..	..
91	<b>Public administration - Administrations publiques</b>												
	1998	175.6	175.7	175.1	173.9	172.0	173.2	173.7	174.7	176.5	176.6	176.7	176.7
	1999	176.3	176.6	176.2	176.1	177.1	177.3	177.2	176.2	177.1	177.9	176.1	177.6
	2000	176.9	176.8	176.9	176.7	176.0	178.0	178.2	178.1	178.6	178.7	180.3	179.4
	2001	180.1	179.4	178.4	186.2	185.8	176.0	178.8	179.5	178.5	178.1	178.8	180.1
	2002	181.3	181.3	181.5	180.7	178.9	178.3	..	..	..	..	..	..
<b>ONTARIO</b>													
00-91N	<b>Industrial aggregate (including unclassified) - Ensemble des industries y compris les entreprises non classifiées</b>												
	1998	4,647.2	4,659.9	4,651.0	4,654.7	4,655.1	4,653.2	4,655.4	4,670.8	4,676.0	4,688.2	4,706.8	4,705.2
	1999	4,694.2	4,711.2	4,728.8	4,728.1	4,740.7	4,755.1	4,769.7	4,764.6	4,778.2	4,792.3	4,811.0	4,811.9
	2000	4,829.9	4,840.0	4,857.2	4,856.8	4,861.3	4,879.2	4,895.0	4,909.4	4,935.7	4,953.3	4,959.9	4,979.7
	2001	4,990.2	4,997.1	4,997.0	5,007.9	5,015.4	5,002.0	5,002.0	5,003.7	4,997.5	4,996.5	4,987.4	4,994.6
	2002	5,002.4	5,009.7	5,012.6	5,043.3	5,092.0	5,107.0	..	..	..	..	..	..
11-91N	<b>Industrial aggregate (excluding unclassified) - Ensemble des industries sauf les entreprises non classifiées</b>												
	1998	4,603.3	4,613.7	4,608.5	4,607.9	4,614.8	4,614.1	4,607.0	4,622.4	4,634.1	4,640.2	4,661.6	4,655.7
	1999	4,645.8	4,661.4	4,680.1	4,677.9	4,688.3	4,696.6	4,714.5	4,712.3	4,734.6	4,751.6	4,769.8	4,774.6
	2000	4,791.5	4,805.2	4,824.0	4,827.4	4,836.0	4,854.3	4,871.1	4,884.5	4,904.4	4,922.3	4,925.3	4,944.6
	2001	4,955.3	4,960.3	4,960.1	4,971.0	4,976.9	4,969.0	4,969.7	4,972.2	4,963.8	4,960.7	4,954.7	4,964.1
	2002	4,972.2	4,978.8	4,977.7	5,008.7	5,054.2	5,070.8	..	..	..	..	..	..
11-33N	<b>Goods producing industries - Branche productrice de biens</b>												
	1998	1,134.2	1,137.1	1,136.7	1,138.4	1,141.1	1,147.1	1,133.0	1,139.7	1,145.3	1,145.5	1,149.8	1,154.6
	1999	1,152.5	1,155.0	1,155.3	1,152.0	1,159.6	1,160.2	1,160.0	1,165.3	1,169.6	1,181.0	1,186.5	1,185.4
	2000	1,189.8	1,201.2	1,204.7	1,205.7	1,209.1	1,211.1	1,209.9	1,212.9	1,219.4	1,219.8	1,219.6	1,223.4
	2001	1,222.2	1,220.0	1,222.5	1,224.4	1,218.1	1,215.9	1,220.2	1,216.7	1,211.2	1,207.5	1,205.8	1,210.8
	2002	1,211.6	1,217.5	1,218.0	1,220.4	1,226.4	1,231.5	..	..	..	..	..	..
41-91N	<b>Service producing industries - Branche productrice de services</b>												
	1998	3,468.2	3,476.3	3,471.5	3,469.8	3,474.3	3,468.1	3,469.5	3,483.5	3,489.9	3,494.7	3,512.3	3,501.4
	1999	3,492.6	3,506.6	3,525.1	3,526.1	3,529.2	3,537.2	3,551.6	3,547.5	3,565.4	3,571.2	3,583.7	3,589.1
	2000	3,600.4	3,603.7	3,618.9	3,621.4	3,627.7	3,644.5	3,660.6	3,672.2	3,685.7	3,703.6	3,705.8	3,720.3
	2001	3,730.9	3,739.3	3,736.8	3,745.8	3,759.9	3,754.4	3,749.8	3,756.4	3,753.3	3,754.6	3,748.5	3,752.4
	2002	3,759.7	3,761.0	3,758.5	3,787.0	3,834.0	3,841.4	..	..	..	..	..	..

**Table 1**  
**Seasonally Adjusted Estimates of Employment, for All Employees, for Selected Industries, Canada, Provinces and Territories.**

(Continued - suite)

**Tableau 1**  
**Estimations désaisonnalisées de l'emploi, pour l'ensemble des salariés, pour une sélection d'industries, Canada, provinces et territoires.**

NAICS	Industry	Jan.	Feb.	March	April	May	June	July	August	Sept.	Oct.	Nov.	Dec.
SCIAN	Industrie	Janv.	Fév.	Mars	Avril	Mai	Juin	Juillet	Août	Sept.	Oct.	Nov.	Déc.
<b>ONTARIO</b>													
<b>22</b>	<b>Utilities - Services publics</b>												
	1998	41.8	41.0	41.1	40.8	40.8	41.6	42.2	42.6	42.6	42.5	42.8	43.1
	1999	42.9	43.7	43.4	45.8	44.0	42.9	41.8	42.0	42.1	42.4	42.5	42.8
	2000	42.3	42.3	42.4	42.7	42.6	42.6	42.4	42.5	42.5	42.9	43.0	43.2
	2001	43.9	43.7	43.9	44.0	43.6	43.8	43.7	43.8	43.7	44.0	44.0	44.2
	2002	44.8	44.9	44.9	44.4	44.2	44.2	..	..	..	..	..	..
<b>23</b>	<b>Construction - Construction</b>												
	1998	158.8	159.5	166.4	162.1	162.7	162.6	163.8	165.4	167.1	170.8	173.0	175.8
	1999	175.9	176.1	176.3	177.0	179.3	179.6	177.6	179.0	176.6	177.9	180.3	178.6
	2000	181.6	187.1	188.3	189.6	190.7	188.2	188.7	188.2	190.9	190.1	190.2	194.9
	2001	197.7	198.6	202.5	202.0	198.7	201.0	201.5	202.2	204.6	204.9	204.9	215.7
	2002	215.4	218.7	219.6	213.9	210.4	209.9	..	..	..	..	..	..
<b>31-33</b>	<b>Manufacturing - Fabrication</b>												
	1998	902.3	904.1	900.1	904.4	907.3	914.4	896.5	904.0	906.8	902.3	905.9	908.2
	1999	906.2	907.4	908.7	900.7	906.2	907.8	911.7	914.3	920.7	929.9	932.1	933.4
	2000	936.8	944.1	947.3	946.1	945.9	951.1	947.9	953.2	956.3	956.6	957.3	957.8
	2001	954.0	951.0	951.1	952.1	946.7	941.7	943.8	938.5	932.0	929.1	927.3	924.4
	2002	927.9	932.8	932.9	938.8	945.4	950.5	..	..	..	..	..	..
	<b>Non-durable goods - Biens non durables</b>												
	1998	361.3	361.7	359.0	361.4	365.6	366.4	364.3	362.3	364.1	364.8	367.3	367.4
	1999	365.7	365.4	366.2	362.9	365.9	366.2	369.4	372.0	374.9	378.4	377.8	380.1
	2000	380.0	382.7	383.8	381.7	379.5	380.1	380.3	380.7	380.4	379.1	378.7	379.6
	2001	379.4	379.4	380.2	382.9	382.5	382.7	381.8	381.0	379.2	378.7	378.7	378.5
	2002	378.5	379.8	379.7	380.9	383.8	385.7	..	..	..	..	..	..
	<b>Durable goods - Biens durables</b>												
	1998	541.7	543.0	540.4	543.4	542.0	546.1	533.1	541.8	542.6	537.5	538.7	540.7
	1999	540.6	542.2	542.4	538.2	540.8	539.6	542.8	542.7	546.0	551.5	554.2	553.3
	2000	556.7	561.5	564.0	565.0	566.7	568.9	568.1	573.0	576.1	577.4	578.4	578.1
	2001	574.5	571.7	571.3	570.0	564.4	557.3	562.4	558.0	552.8	550.2	548.2	546.9
	2002	550.2	553.2	553.3	557.1	560.7	561.9	..	..	..	..	..	..
<b>41-45N</b>	<b>Trade - Commerce</b>												
	1998	804.4	792.5	786.2	784.0	786.2	786.0	787.9	788.1	792.5	791.9	794.5	793.9
	1999	798.1	802.9	805.0	809.0	813.4	818.0	824.5	817.7	819.1	814.3	817.9	816.9
	2000	821.8	822.5	827.0	831.1	828.6	832.1	839.0	839.5	843.7	849.1	847.7	852.0
	2001	853.1	858.1	861.3	858.5	858.3	855.8	854.1	855.0	854.7	855.4	853.7	854.6
	2002	856.8	859.1	863.7	870.7	876.2	876.7	..	..	..	..	..	..
<b>41</b>	<b>Wholesale Trade - Commerce de gros</b>												
	1998	274.4	268.6	267.8	265.4	265.4	265.4	265.5	265.8	268.2	270.4	271.2	271.8
	1999	276.3	278.0	279.5	278.0	278.7	282.4	286.0	287.3	288.8	288.0	288.0	287.6
	2000	288.0	288.5	289.8	292.7	293.0	294.0	297.2	298.1	302.0	302.8	305.2	309.2
	2001	305.6	308.2	309.1	307.1	307.8	305.9	302.2	302.4	300.7	300.6	300.2	299.2
	2002	298.4	298.6	302.3	306.9	308.5	308.7	..	..	..	..	..	..
<b>44-45</b>	<b>Retail trade - Commerce de détail</b>												
	1998	529.8	524.1	517.5	517.8	520.8	521.0	522.4	522.6	524.5	521.8	523.1	522.7
	1999	521.6	525.0	524.5	530.6	534.6	535.9	538.5	530.7	530.6	526.7	530.3	530.2
	2000	533.5	533.8	536.4	538.2	535.3	538.3	541.6	541.6	541.9	546.8	543.2	544.1
	2001	547.0	549.2	551.2	551.0	550.2	550.2	551.8	552.7	554.2	555.2	554.0	555.8
	2002	558.0	560.0	561.0	563.6	567.8	568.4	..	..	..	..	..	..
<b>48-49</b>	<b>Transportation &amp; warehousing - Transport et entreposage</b>												
	1998	210.1	210.3	210.6	212.1	214.0	213.6	215.1	217.3	215.8	216.4	219.0	218.8
	1999	216.8	217.4	217.0	217.0	218.6	219.2	219.9	219.5	220.6	220.5	221.5	221.0
	2000	221.2	222.4	221.9	222.1	221.4	221.1	221.2	220.7	221.9	222.6	223.7	223.0
	2001	224.5	224.5	224.7	224.8	223.8	222.2	221.1	222.0	223.6	222.7	221.0	221.4
	2002	222.0	222.3	222.7	221.8	219.5	219.4	..	..	..	..	..	..
<b>51</b>	<b>Information &amp; cultural industries - Industrie de l'information et industrie culturelle</b>												
	1998	134.8	135.0	134.9	133.4	133.7	135.0	134.3	136.0	136.3	136.3	137.0	136.1
	1999	137.0	137.2	137.3	137.5	139.4	139.5	139.8	140.3	141.6	142.8	143.2	143.2
	2000	144.7	143.5	145.2	144.2	144.2	145.2	145.3	144.3	144.5	144.1	145.0	145.0
	2001	146.6	146.3	143.6	146.4	145.1	145.7	144.2	144.5	148.2	147.7	148.7	148.0
	2002	148.5	148.2	148.5	148.9	149.3	150.2	..	..	..	..	..	..



**Table 1**  
**Seasonally Adjusted Estimates of Employment, for All Employees, for Selected Industries, Canada, Provinces and Territories.**

(Continued - suite)

**Tableau 1**  
**Estimations désaisonnalisées de l'emploi, pour l'ensemble des salariés, pour une sélection d'industries, Canada, provinces et territoires.**

NAICS	Industry	Jan. - Janv.	Feb. - Fév.	March - Mars	April - Avril	May - Mai	June - Juin	July - Juillet	August - Août	Sept. - Sept.	Oct. - Oct.	Nov. - Nov.	Dec. - Déc.
SCIAN	Industrie												
<b>ONTARIO</b>													
<b>52</b>	<b>Finance &amp; insurance - Finance et assurances</b>												
	1998	228.3	227.7	229.4	232.6	234.9	234.1	235.7	234.6	232.7	233.7	235.1	234.8
	1999	235.2	236.0	240.8	240.3	236.0	237.9	237.3	236.3	236.1	234.2	232.7	233.5
	2000	236.4	236.4	232.9	231.3	233.6	235.4	237.8	236.6	240.7	237.9	237.6	241.2
	2001	236.6	237.8	233.5	237.2	239.5	242.3	239.0	239.2	238.3	236.5	237.9	238.4
	2002	237.8	234.3	237.8	241.0	249.7	253.7	..	..	..	..	..	..
<b>53</b>	<b>Real estate &amp; rental &amp; leasing - Services immobiliers et services de location et de location à bail</b>												
	1998	79.3	81.1	80.9	82.3	83.2	82.5	82.2	83.0	83.1	82.2	83.0	81.8
	1999	82.4	82.0	82.3	82.2	82.6	83.2	84.4	82.7	83.3	84.6	83.4	83.8
	2000	84.1	83.5	84.8	85.3	85.2	86.6	87.0	88.7	89.0	88.8	91.4	92.5
	2001	92.4	92.6	87.3	86.4	87.7	87.0	87.2	88.0	87.3	87.2	85.4	86.0
	2002	87.6	88.5	91.1	93.3	95.7	97.0	..	..	..	..	..	..
<b>54</b>	<b>Professional, scientific &amp; technical services - Services professionnels, scientifiques et techniques</b>												
	1998	208.4	212.7	212.6	215.3	215.8	215.1	214.0	214.5	214.9	217.1	220.6	217.6
	1999	216.7	223.5	224.2	224.1	225.4	228.6	228.9	226.0	227.9	232.5	237.1	245.1
	2000	243.5	245.3	248.8	249.6	252.7	259.4	261.6	259.9	260.6	265.6	264.4	267.1
	2001	269.1	271.1	273.0	274.2	273.7	278.0	275.1	271.4	267.1	265.8	262.7	266.4
	2002	264.8	268.0	268.3	279.5	283.6	284.3	..	..	..	..	..	..
<b>55</b>	<b>Management of companies &amp; enterprises - Gestion de sociétés et d'entreprises</b>												
	1998	25.3	25.7	25.7	26.0	26.2	25.3	25.3	26.0	24.8	25.3	25.3	25.2
	1999	24.8	26.3	26.7	26.9	26.9	28.5	27.9	27.7	27.7	26.3	26.2	25.3
	2000	25.6	25.0	25.2	25.2	24.7	24.4	25.1	25.4	26.8	28.1	29.0	31.1
	2001	30.7	30.3	30.5	30.5	30.6	30.3	30.9	31.2	31.7	32.2	32.3	33.4
	2002	33.1	33.1	33.2	33.3	33.7	34.2	..	..	..	..	..	..
<b>56</b>	<b>Admin. &amp; support, waste managemt. &amp; remediation services - Services admin., soutien, gestion des déchets, assainissem.</b>												
	1998	194.3	195.5	195.3	196.7	201.8	201.2	202.5	203.6	203.8	203.7	211.1	211.8
	1999	212.0	213.4	216.1	217.9	220.1	222.4	224.7	226.0	225.8	227.5	230.0	230.8
	2000	232.7	232.9	235.3	235.5	234.3	235.2	234.4	235.2	236.4	237.3	237.3	240.0
	2001	241.2	241.5	242.8	242.7	242.2	242.1	242.4	242.6	243.9	243.4	243.2	245.6
	2002	246.5	246.8	247.0	250.7	254.1	257.1	..	..	..	..	..	..
<b>61</b>	<b>Educational services - Services d'enseignement</b>												
	1998	336.0	337.1	337.4	338.5	339.0	338.2	338.9	334.9	341.0	340.4	340.8	335.0
	1999	338.8	336.1	338.4	340.7	339.4	338.2	339.6	337.4	340.0	340.8	340.8	337.6
	2000	333.3	334.5	333.9	337.5	334.7	336.9	336.4	338.5	340.3	341.8	338.1	338.2
	2001	338.0	337.9	335.7	328.4	338.5	340.4	337.7	338.3	339.4	341.8	339.1	338.3
	2002	338.1	338.2	337.9	340.4	342.0	342.9	..	..	..	..	..	..
<b>62</b>	<b>Health care &amp; social assistance - Soins de santé et assistance sociale</b>												
	1998	431.6	430.8	430.1	427.2	423.8	427.6	426.7	429.3	429.6	429.5	428.8	426.9
	1999	426.2	425.6	425.4	426.2	427.0	426.2	426.3	426.9	427.9	427.6	428.7	430.1
	2000	431.2	433.1	434.4	434.2	434.6	433.0	434.1	436.8	437.7	438.4	439.3	441.2
	2001	442.9	444.1	446.0	448.2	451.8	454.8	457.9	458.4	460.2	461.9	463.6	464.3
	2002	464.7	465.8	467.0	468.8	469.3	468.1	..	..	..	..	..	..
<b>71</b>	<b>Arts, entertainment &amp; recreation - Arts, spectacles et loisirs</b>												
	1998	75.6	75.1	74.2	76.3	81.5	78.1	78.7	78.5	77.9	77.2	76.8	76.1
	1999	76.1	75.5	75.4	77.1	73.3	71.7	71.9	73.6	76.0	76.7	80.4	79.7
	2000	80.6	82.7	84.2	85.9	85.8	87.5	89.2	89.6	89.3	89.5	89.0	89.0
	2001	89.2	89.2	90.1	89.9	89.5	89.8	89.5	89.6	88.6	89.6	89.7	91.2
	2002	91.6	92.4	92.9	91.4	90.7	90.8	..	..	..	..	..	..
<b>72</b>	<b>Accommodation &amp; food services - Hébergement et services de restauration</b>												
	1998	307.2	323.6	319.5	318.1	310.3	311.7	312.9	309.7	310.2	313.7	314.1	315.7
	1999	307.6	309.1	313.6	309.9	311.2	310.6	312.9	313.3	314.4	315.6	315.4	316.6
	2000	319.6	317.3	316.9	316.3	322.7	322.7	321.1	322.2	325.2	326.5	328.8	330.0
	2001	334.5	335.2	334.5	333.7	334.8	335.2	335.9	334.8	333.1	333.4	333.9	334.0
	2002	336.7	335.4	335.2	335.7	336.9	336.9	..	..	..	..	..	..

**Table 1**  
**Seasonally Adjusted Estimates of Employment, for All Employees, for Selected Industries, Canada, Provinces and Territories.**

(Continued - suite)

**Tableau 1**  
**Estimations désaisonnalisées de l'emploi, pour l'ensemble des salariés, pour une sélection d'industries, Canada, provinces et territoires.**

NAICS	Industry	Jan.	Feb.	March	April	May	June	July	August	Sept.	Oct.	Nov.	Dec.
SCIAN	Industrie	Janv.	Fév.	Mars	Avril	Mai	Juin	Juillet	Août	Sept.	Oct.	Nov.	Déc.
<b>ONTARIO</b>													
81	<b>Other services (except public administration) - Autres services, sauf les administrations publiques</b>												
	1998	172.1	171.4	174.3	175.6	174.9	171.1	171.0	175.3	172.5	170.5	170.8	170.8
	1999	171.6	173.6	173.3	174.0	173.5	174.7	175.8	173.8	176.1	176.8	176.8	177.4
	2000	176.5	176.5	177.2	177.3	177.3	176.2	177.2	177.3	177.4	178.6	179.1	180.0
	2001	181.4	181.7	181.2	181.6	181.2	181.9	182.1	181.3	182.5	182.2	182.1	182.1
	2002	182.9	183.1	182.9	182.9	182.6	184.2	..	..	..	..	..	..
91	<b>Public administration - Administrations publiques</b>												
	1998	259.4	258.3	258.2	256.5	250.8	251.7	250.7	251.2	252.5	252.0	252.2	254.7
	1999	248.2	248.9	248.5	246.6	246.2	242.5	243.3	243.9	246.4	246.0	246.5	247.6
	2000	249.6	250.6	250.8	248.4	250.7	252.7	252.6	251.9	249.8	251.6	252.3	251.2
	2001	253.1	252.5	252.3	265.4	265.7	254.4	252.3	252.8	252.2	252.4	251.9	250.7
	2002	251.5	251.2	224.3	225.0	253.0	258.9	..	..	..	..	..	..
<b>MANITOBA</b>													
00-91N	<b>Industrial aggregate (including unclassified) - Ensemble des industries y compris les entreprises non classifiées</b>												
	1998	442.7	440.9	441.1	440.7	442.6	445.8	446.5	447.9	450.7	449.6	450.4	452.7
	1999	454.6	458.2	460.5	462.3	461.5	461.5	465.4	463.2	465.4	467.0	470.4	475.8
	2000	471.2	473.4	476.3	478.1	480.7	482.1	483.8	485.7	488.6	491.4	493.9	501.0
	2001	498.2	498.4	496.5	497.5	498.6	499.5	499.2	502.6	503.1	505.9	505.6	507.2
	2002	507.2	509.6	510.5	510.6	513.2	513.9	..	..	..	..	..	..
11-91N	<b>Industrial aggregate (excluding unclassified) - Ensemble des industries sauf les entreprises non classifiées</b>												
	1998	439.9	438.7	438.7	438.2	441.4	444.7	445.0	446.6	449.3	448.0	448.9	450.5
	1999	452.5	456.3	458.8	460.5	459.6	459.3	463.4	461.3	464.0	465.5	468.7	473.7
	2000	469.7	472.0	474.7	476.8	479.0	480.9	482.5	484.4	487.3	490.2	492.9	499.0
	2001	497.2	497.4	495.5	496.4	497.3	498.1	497.9	501.2	501.5	504.3	504.1	505.7
	2002	505.8	508.2	509.2	508.8	511.5	512.2	..	..	..	..	..	..
11-33N	<b>Goods producing industries - Branche productrice de biens</b>												
	1998	87.8	88.5	87.6	87.5	87.4	88.3	88.1	85.8	87.5	87.8	87.3	87.9
	1999	87.8	88.4	88.9	88.6	89.3	89.0	91.3	89.6	89.1	89.0	90.1	92.4
	2000	90.6	91.0	92.2	92.8	93.5	94.2	93.8	94.6	96.0	96.0	95.7	96.2
	2001	96.2	95.9	95.3	95.5	95.0	95.1	95.5	95.7	95.1	95.4	95.9	95.6
	2002	94.8	96.0	96.6	96.6	96.9	96.6	..	..	..	..	..	..
41-91N	<b>Service producing industries - Branche productrice de services</b>												
	1998	352.1	350.3	351.1	350.8	354.1	356.4	357.2	360.3	361.6	360.3	361.6	362.1
	1999	364.7	368.0	369.9	372.0	370.4	370.4	372.6	371.3	374.8	376.5	378.6	380.6
	2000	379.1	381.0	382.5	384.0	385.5	386.9	389.5	389.9	391.5	394.0	396.9	401.6
	2001	401.0	401.4	400.3	400.9	402.2	403.2	403.6	406.2	406.8	408.5	407.7	409.7
	2002	410.7	411.9	412.7	412.6	414.5	415.5	..	..	..	..	..	..
21	<b>Mining &amp; oil &amp; gas extraction - Extraction minière et extraction de pétrole et de gaz</b>												
	1998	3.8	3.9	3.6	3.7	3.7	3.9	3.9	3.4	3.7	3.6	3.4	3.2
	1999	3.3	3.2	3.1	3.0	2.9	3.0	3.3	3.0	2.1	2.0	2.3	3.1
	2000	3.0	3.1	3.2	3.2	3.2	3.1	3.1	3.2	3.3	3.3	3.4	3.3
	2001	3.1	3.1	2.8	2.8	2.7	2.6	2.7	2.5	2.6	2.6	2.7	2.5
	2002	2.4	2.4	2.5	2.4	2.1	2.1	..	..	..	..	..	..
22	<b>Utilities - Services publics</b>												
	1998	5.3	5.3	5.3	5.3	5.2	5.3	5.3	5.5	5.6	5.6	5.6	5.6
	1999	5.6	5.6	5.6	5.7	5.7	5.8	5.9	5.8	5.5	5.9	6.0	6.0
	2000	6.0	6.0	6.0	6.0	6.0	5.9	6.0	5.9	6.0	6.0	6.0	6.1
	2001	6.1	6.1	6.2	6.2	6.2	6.1	6.2	6.2	6.2	6.2	6.2	6.1
	2002	6.0	6.0	6.1	6.1	6.1	6.3	..	..	..	..	..	..
23	<b>Construction - Construction</b>												
	1998	15.1	15.2	15.5	15.5	15.8	15.3	15.5	15.7	15.6	16.1	15.6	15.9
	1999	15.7	16.1	16.1	16.5	16.4	16.6	17.1	16.7	17.2	16.9	17.0	17.8
	2000	16.9	16.7	16.7	16.6	17.2	17.1	17.1	17.0	17.2	17.1	17.2	17.3
	2001	17.9	18.3	18.3	18.5	18.1	18.6	18.3	18.8	18.4	18.4	18.7	18.3
	2002	18.0	18.2	18.7	18.7	18.9	19.1	..	..	..	..	..	..

**Table 1**  
**Seasonally Adjusted Estimates of Employment, for All Employees, for Selected Industries, Canada, Provinces and Territories.**

**Tableau 1**  
**Estimations désaisonnalisées de l'emploi, pour l'ensemble des salariés, pour une sélection d'industries, Canada, provinces et territoires.**

(Continued - suite)

NAICS	Industry	Jan.	Feb.	March	April	May	June	July	August	Sept.	Oct.	Nov.	Dec.
SCIAN	Industrie	Janv.	Fév.	Mars	Avril	Mai	Juin	Juillet	Août	Sept.	Oct.	Nov.	Déc.
<b>MANITOBA</b>													
<b>31-33 Manufacturing - Fabrication</b>													
	1998	62.7	63.6	62.4	62.3	61.6	63.2	62.3	60.6	61.8	61.7	62.0	62.2
	1999	62.4	62.9	63.2	62.6	63.6	63.4	63.9	63.7	63.5	63.4	64.2	64.6
	2000	64.1	64.7	65.6	66.3	66.5	67.3	66.4	67.8	68.7	68.8	68.4	68.5
	2001	68.4	67.9	67.3	67.6	67.5	67.3	67.3	67.7	67.2	67.6	67.9	67.9
	2002	67.9	69.0	68.9	68.8	69.1	68.7	..	..	..	..	..	..
<b>Non-durable goods - Biens non durables</b>													
	1998	27.6	28.3	27.3	27.2	27.2	27.7	28.1	27.4	28.3	28.5	28.4	28.4
	1999	27.7	28.0	28.2	27.9	28.1	27.9	27.9	27.8	27.4	27.9	28.2	28.4
	2000	28.7	28.4	29.0	29.4	29.6	29.8	29.4	29.7	29.6	29.2	29.1	29.0
	2001	29.6	29.6	29.3	28.8	28.6	28.0	28.1	28.4	28.2	28.2	28.4	28.7
	2002	29.0	29.5	29.4	29.6	29.5	29.2	..	..	..	..	..	..
<b>Durable goods - Biens durables</b>													
	1998	35.1	35.3	35.0	35.0	34.4	35.5	34.3	33.3	33.5	33.1	33.5	33.7
	1999	34.7	34.8	35.0	34.7	35.5	35.6	36.2	36.1	36.0	35.5	35.9	36.1
	2000	35.4	36.2	36.6	36.9	36.9	37.5	37.1	38.3	39.0	39.6	39.2	39.5
	2001	38.7	38.2	38.0	38.8	38.9	39.3	39.3	39.4	39.0	39.4	39.4	39.2
	2002	38.8	39.6	39.3	39.2	39.6	39.5	..	..	..	..	..	..
<b>41-45N Trade - Commerce</b>													
	1998	72.7	71.6	72.6	72.2	72.8	74.0	73.7	74.2	73.8	72.6	72.7	74.0
	1999	73.5	74.3	74.3	74.3	75.0	74.6	75.8	75.9	76.6	76.8	76.9	77.7
	2000	78.0	78.7	78.7	79.1	79.4	79.3	79.1	78.6	80.4	80.9	81.6	82.2
	2001	81.5	81.9	81.4	80.9	80.9	80.9	80.6	80.5	81.0	81.4	81.2	81.1
	2002	82.1	82.6	83.0	82.9	83.0	83.5	..	..	..	..	..	..
<b>41 Wholesale Trade - Commerce de gros</b>													
	1998	23.5	23.0	23.6	23.5	23.8	24.3	24.3	24.6	24.4	23.8	23.8	23.9
	1999	23.7	23.9	23.8	23.5	23.6	23.4	23.6	23.6	24.0	24.4	24.2	25.5
	2000	24.8	24.8	24.8	25.4	25.3	25.4	25.4	25.1	25.5	25.5	26.1	27.0
	2001	25.2	25.0	24.6	24.5	24.4	24.4	24.1	24.3	24.0	24.3	24.1	24.4
	2002	24.2	24.4	25.0	24.4	24.4	24.6	..	..	..	..	..	..
<b>44-45 Retail trade - Commerce de détail</b>													
	1998	49.2	48.7	48.9	48.8	48.9	49.5	49.2	49.4	49.3	48.8	49.1	50.5
	1999	49.7	50.4	50.3	50.9	51.2	51.0	52.0	52.3	52.5	52.5	52.9	52.8
	2000	53.2	53.7	53.7	53.7	53.9	53.8	53.5	53.6	54.8	55.3	55.6	55.8
	2001	56.3	56.7	56.7	56.3	56.4	56.5	56.4	56.6	56.8	57.0	57.1	57.1
	2002	57.8	58.0	58.2	58.3	58.5	58.9	..	..	..	..	..	..
<b>48-49 Transportation &amp; warehousing - Transport et entreposage</b>													
	1998	26.9	26.5	26.5	26.7	26.6	26.2	27.1	27.2	28.1	28.0	27.9	28.4
	1999	28.3	28.3	28.5	28.3	28.0	27.9	28.0	27.7	28.1	28.3	28.2	28.1
	2000	28.2	28.2	28.3	28.3	28.4	28.3	28.2	28.3	28.5	28.7	29.6	29.7
	2001	29.7	30.0	30.0	29.9	29.9	29.8	29.6	29.8	29.5	29.6	29.3	29.3
	2002	30.1	30.1	30.0	30.0	30.0	30.1	..	..	..	..	..	..
<b>51 Information &amp; cultural industries - Industrie de l'information et industrie culturelle</b>													
	1998	9.3	9.3	9.2	9.1	9.6	9.6	9.8	10.2	10.4	10.2	10.3	10.1
	1999	10.0	10.2	10.3	10.4	10.4	8.8	8.8	8.8	10.3	10.6	10.5	10.6
	2000	10.3	10.5	10.7	10.8	11.2	11.2	11.1	11.3	11.5	11.8	11.6	11.6
	2001	11.5	11.6	11.7	11.8	11.9	11.9	11.9	11.9	12.0	12.1	12.0	12.0
	2002	12.0	12.0	12.1	12.0	12.0	12.5	..	..	..	..	..	..
<b>52 Finance &amp; insurance - Finance et assurances</b>													
	1998	21.8	21.5	21.5	21.4	21.4	21.6	21.8	22.1	22.1	22.1	22.2	21.9
	1999	22.9	23.2	23.0	23.0	23.4	24.2	23.9	23.7	23.6	23.3	25.2	25.6
	2000	25.8	25.5	25.4	25.6	26.0	26.3	27.4	26.7	27.3	28.4	28.4	29.5
	2001	30.0	30.2	29.5	29.9	31.4	32.5	32.8	32.6	32.9	33.2	33.2	33.6
	2002	33.2	33.6	33.8	33.1	34.1	33.6	..	..	..	..	..	..
<b>53 Real estate &amp; rental &amp; leasing - Services immobiliers et services de location et de location à bail</b>													
	1998	7.3	7.2	7.4	7.1	7.1	7.4	7.1	7.3	7.9	7.5	7.5	7.5
	1999	7.1	7.3	7.4	7.5	7.3	7.8	7.9	7.8	7.4	7.3	7.3	7.2
	2000	6.9	6.9	7.2	7.3	7.2	7.6	7.5	7.3	7.3	7.4	7.5	7.9
	2001	7.2	6.9	7.0	6.7	6.9	7.4	7.3	7.2	7.1	7.2	7.4	7.3

**Table 1**  
**Seasonally Adjusted Estimates of Employment, for All Employees, for Selected Industries, Canada, Provinces and Territories.**

(Continued - suite)

**Tableau 1**  
**Estimations désaisonnalisées de l'emploi, pour l'ensemble des salariés, pour une sélection d'industries, Canada, provinces et territoires.**

NAICS	Industry	Jan. - Janv.	Feb. - Fév.	March - Mars	April - Avril	May - Mai	June - Juin	July - Juillet	August - Août	Sept. - Sept.	Oct. - Oct.	Nov. - Nov.	Dec. - Déc.
SCIAN	Industrie												
<b>MANITOBA</b>													
53	<b>Real estate &amp; rental &amp; leasing - Services immobiliers et services de location et de location à bail</b>												
	2002	7.0	7.0	7.6	7.5	7.8	8.0	..	..	..	..	..	..
54	<b>Professional, scientific &amp; technical services - Services professionnels, scientifiques et techniques</b>												
	1998	13.3	13.7	13.5	13.6	14.4	13.7	13.8	13.9	14.0	14.3	14.1	13.5
	1999	13.6	13.9	14.5	15.0	14.9	15.7	15.2	14.9	15.1	15.3	15.2	15.9
	2000	16.0	16.6	16.8	16.9	17.4	17.8	18.1	18.2	16.9	16.9	16.9	17.5
	2001	17.7	17.7	17.7	17.9	17.9	17.9	17.8	18.0	17.7	17.2	16.0	15.7
	2002	15.1	15.5	15.2	16.6	17.5	17.3	..	..	..	..	..	..
55	<b>Management of companies &amp; enterprises - Gestion de sociétés et d'entreprises</b>												
	1998	2.3	2.3	2.2	2.2	2.2	2.2	2.5	2.4	2.2	2.2	2.3	2.4
	1999	2.3	2.3	2.4	2.3	2.4	2.5	2.5	2.5	2.3	2.2	2.3	2.5
	2000	2.5	2.8	2.4	2.5	2.4	2.8	2.9	2.6	2.6	2.5	2.6	2.9
	2001	2.9	3.1	2.7	2.8	2.7	3.0	3.0	2.8	2.8	2.7	2.7	2.9
	2002	2.8	3.0	2.7	2.7	2.6	3.0	..	..	..	..	..	..
56	<b>Admin. &amp; support, waste managemt. &amp; remediation services - Services admin., soutien, gestion des déchets, assainissem.</b>												
	1998	13.2	13.1	13.2	13.3	13.6	13.5	13.4	13.4	13.6	13.2	13.1	12.8
	1999	12.7	13.0	13.1	13.7	13.2	13.6	13.9	13.5	13.6	14.4	13.1	13.9
	2000	12.6	12.9	13.0	13.5	14.0	14.1	14.1	14.6	14.8	15.0	14.3	14.6
	2001	13.5	13.7	14.0	14.4	14.6	14.8	14.7	15.0	15.1	16.1	15.6	15.8
	2002	15.3	16.0	16.2	16.4	16.5	16.8	..	..	..	..	..	..
61	<b>Educational services - Services d'enseignement</b>												
	1998	42.6	43.0	42.5	42.6	42.8	42.9	43.1	43.5	43.4	43.5	43.9	43.9
	1999	44.7	44.3	44.7	44.7	44.6	44.7	45.2	45.0	44.7	44.9	44.9	45.1
	2000	45.5	45.6	45.9	46.1	46.3	46.4	48.5	48.5	46.9	46.8	46.8	47.2
	2001	46.5	46.6	46.6	46.8	47.0	47.2	47.3	47.1	47.0	46.9	46.8	47.5
	2002	47.2	47.3	47.4	47.5	47.7	47.8	..	..	..	..	..	..
62	<b>Health care &amp; social assistance - Soins de santé et assistance sociale</b>												
	1998	57.1	57.0	57.1	56.6	57.0	58.4	57.7	58.1	58.1	57.9	58.4	58.7
	1999	58.4	58.6	58.5	59.0	58.8	58.4	58.8	58.2	58.6	58.8	59.1	59.2
	2000	58.6	58.7	58.5	59.2	58.9	58.6	58.6	58.7	58.8	58.8	59.0	58.6
	2001	60.3	60.1	60.1	59.6	59.9	60.1	60.6	61.0	61.7	62.2	61.6	61.3
	2002	61.4	61.3	61.5	61.4	62.1	62.7	..	..	..	..	..	..
71	<b>Arts, entertainment &amp; recreation - Arts, spectacles et loisirs</b>												
	1998	5.6	5.5	5.5	5.8	5.9	5.8	5.9	6.3	6.1	6.6	6.7	6.7
	1999	7.0	7.0	6.9	6.9	6.7	6.6	6.8	6.8	7.1	7.2	7.3	7.2
	2000	7.1	7.2	7.1	6.8	7.1	6.9	6.9	7.0	7.2	7.2	7.4	7.6
	2001	7.5	7.6	7.7	7.4	7.0	7.0	6.9	6.8	6.9	6.9	7.1	7.5
	2002	7.3	7.4	7.2	7.1	7.1	7.2	..	..	..	..	..	..
72	<b>Accommodation &amp; food services - Hébergement et services de restauration</b>												
	1998	34.4	33.3	34.1	33.1	33.7	35.4	35.1	34.7	35.4	34.8	34.5	34.3
	1999	34.3	34.8	35.2	34.8	35.1	36.0	35.3	35.1	35.5	35.6	35.6	36.1
	2000	36.4	37.1	37.4	36.8	37.1	37.7	37.5	37.5	37.9	38.3	38.5	39.1
	2001	39.0	39.4	38.8	38.5	38.5	38.5	39.2	39.8	39.6	40.4	40.9	41.1
	2002	41.0	40.8	40.4	40.6	40.6	40.2	..	..	..	..	..	..
81	<b>Other services (except public administration) - Autres services, sauf les administrations publiques</b>												
	1998	16.7	16.9	17.6	17.4	17.6	17.7	17.7	17.6	17.7	18.0	17.7	18.0
	1999	17.7	18.5	18.6	18.9	19.0	18.6	19.0	18.9	18.9	18.6	18.5	18.7
	2000	18.6	18.2	18.2	18.3	18.3	18.4	18.5	18.5	18.7	18.8	18.9	18.9
	2001	19.1	19.3	19.3	19.3	19.3	19.5	19.6	19.8	19.9	20.0	20.2	20.2
	2002	20.4	20.4	20.3	20.2	20.1	19.8	..	..	..	..	..	..
91	<b>Public administration - Administrations publiques</b>												
	1998	28.1	28.2	28.0	28.9	29.5	29.2	29.7	30.1	29.5	29.5	29.5	29.2
	1999	31.3	31.8	32.4	32.5	31.8	32.2	32.9	32.9	33.3	33.5	33.8	32.3
	2000	31.7	32.2	32.5	31.9	32.0	32.5	32.6	32.7	33.0	33.1	33.4	34.3

**Table 1**  
**Seasonally Adjusted Estimates of Employment, for All Employees, for Selected Industries, Canada, Provinces and Territories.**

**Tableau 1**  
**Estimations désaisonnalisées de l'emploi, pour l'ensemble des salariés, pour une sélection d'industries, Canada, provinces et territoires.**

(Continued - suite)

NAICS	Industry	Jan.	Feb.	March	April	May	June	July	August	Sept.	Oct.	Nov.	Dec.
SCIAN	Industrie	Janv.	Fév.	Mars	Avril	Mai	Juin	Juillet	Août	Sept.	Oct.	Nov.	Déc.
<b>MANITOBA</b>													
<b>91</b>	<b>Public administration - Administrations publiques</b>												
	2001	33.9	33.9	33.5	34.3	34.3	33.6	33.1	33.2	33.4	33.6	33.9	34.8
	2002	34.9	34.8	34.4	33.7	33.7	34.1	..	..	..	..	..	..
<b>SASKATCHEWAN</b>													
<b>00-91N</b>	<b>Industrial aggregate (including unclassified) - Ensemble des industries y compris les entreprises non classifiées</b>												
	1998	351.8	351.7	351.8	348.8	348.2	349.5	349.9	354.3	354.8	353.0	352.3	350.4
	1999	350.5	351.2	353.9	356.0	354.4	354.2	356.1	353.4	355.7	357.3	359.6	362.5
	2000	362.5	363.5	361.8	363.6	365.1	367.5	368.0	369.5	368.6	366.4	366.9	368.2
	2001	370.0	370.3	369.8	370.0	370.6	368.7	368.7	368.7	370.4	372.4	372.4	374.1
	2002	372.6	373.5	375.0	375.4	375.2	375.0	..	..	..	..	..	..
<b>11-91N</b>	<b>Industrial aggregate (excluding unclassified) - Ensemble des industries sauf les entreprises non classifiées</b>												
	1998	349.1	349.2	349.3	346.3	346.8	348.4	348.7	353.1	353.7	352.1	351.3	349.5
	1999	349.3	350.0	352.8	355.3	353.3	353.3	355.0	352.4	354.9	356.4	358.8	361.6
	2000	361.7	362.6	361.2	363.1	364.2	366.5	367.3	368.7	367.7	365.3	365.8	367.2
	2001	369.2	369.4	368.5	368.8	369.3	367.6	366.8	367.6	369.2	371.3	371.3	372.8
	2002	370.9	371.7	373.3	373.5	373.5	373.3	..	..	..	..	..	..
<b>11-33N</b>	<b>Goods producing industries - Branche productrice de biens</b>												
	1998	58.8	59.4	59.2	59.1	58.5	58.5	58.2	58.5	58.4	58.0	57.1	57.2
	1999	56.0	56.5	57.1	56.7	56.5	56.7	56.8	56.3	56.2	57.5	58.1	58.5
	2000	58.3	57.2	57.1	58.3	58.1	58.6	59.3	60.0	59.7	59.5	58.7	58.5
	2001	62.2	62.4	61.7	61.3	62.0	61.8	61.5	61.8	62.4	61.8	61.8	60.9
	2002	59.9	60.5	61.3	61.4	60.8	59.9	..	..	..	..	..	..
<b>41-91N</b>	<b>Service producing industries - Branche productrice de services</b>												
	1998	290.1	289.9	290.3	287.6	288.0	289.5	290.6	295.3	295.8	293.6	293.8	291.9
	1999	293.3	293.8	295.9	298.9	296.5	296.1	298.3	296.5	299.3	298.2	300.4	302.9
	2000	303.7	305.8	303.9	305.3	306.0	307.5	308.4	308.8	308.2	305.1	306.7	308.6
	2001	307.5	307.5	306.6	307.9	307.4	305.6	305.5	305.5	306.8	308.9	309.1	311.7
	2002	311.7	311.9	311.9	312.5	312.9	313.3	..	..	..	..	..	..
<b>21</b>	<b>Mining &amp; oil &amp; gas extraction - Extraction minière et extraction de pétrole et de gaz</b>												
	1998	10.4	10.5	10.6	10.3	10.9	11.2	11.1	10.8	10.6	10.2	9.9	9.8
	1999	9.6	9.8	10.0	10.1	10.5	10.0	10.2	10.0	10.3	10.6	10.9	11.0
	2000	11.0	10.6	10.9	11.2	10.8	11.0	10.9	11.4	11.4	11.7	11.4	11.6
	2001	12.6	12.4	11.4	11.4	11.3	11.2	11.2	11.2	11.1	10.9	10.8	10.5
	2002	10.0	10.0	10.1	10.1	10.0	9.6	..	..	..	..	..	..
<b>22</b>	<b>Utilities - Services publics</b>												
	1998	4.3	4.3	4.3	4.3	4.2	4.3	4.2	4.2	4.3	4.3	4.3	4.3
	1999	4.0	3.9	3.9	4.0	4.1	4.1	4.1	4.1	4.1	4.1	4.1	4.2
	2000	4.1	4.1	4.1	4.1	4.1	4.2	4.2	4.3	4.2	4.3	4.3	4.3
	2001	4.4	4.5	4.5	4.5	4.4	4.3	4.4	4.4	4.4	4.4	4.4	4.5
	2002	4.5	4.5	4.5	4.5	4.5	4.4	..	..	..	..	..	..
<b>23</b>	<b>Construction - Construction</b>												
	1998	15.4	15.7	15.4	15.6	15.9	15.7	15.6	15.6	15.2	15.3	15.3	15.4
	1999	15.0	14.9	15.2	15.0	14.5	15.1	15.1	15.2	15.2	15.7	15.8	15.7
	2000	16.0	15.9	16.2	16.5	16.2	16.0	16.1	15.9	16.1	15.6	14.3	14.4
	2001	15.9	16.1	16.2	16.1	16.3	16.4	16.2	16.5	16.5	16.5	16.8	17.2
	2002	16.9	17.0	16.8	16.9	16.9	16.8	..	..	..	..	..	..
<b>31-33</b>	<b>Manufacturing - Fabrication</b>												
	1998	27.2	27.1	27.2	27.2	26.5	25.7	25.9	26.5	27.0	26.9	26.2	26.3
	1999	26.0	26.6	26.4	26.2	26.3	26.1	25.9	25.6	25.4	25.8	25.9	27.0
	2000	26.1	25.5	24.5	25.3	25.5	25.7	26.5	26.7	26.3	26.8	27.3	27.4
	2001	27.9	28.1	28.1	28.1	28.4	28.3	28.2	28.4	28.9	28.1	28.1	27.7
	2002	27.1	27.6	28.1	28.3	28.2	27.9	..	..	..	..	..	..
	<b>Non-durable goods - Biens non durables</b>												
	1998	12.2	12.3	12.7	12.8	11.9	12.0	11.7	12.5	13.2	13.6	13.4	13.7
	1999	14.0	14.3	14.2	13.9	14.1	14.1	14.2	14.1	13.5	13.4	13.3	13.5
	2000	12.8	12.8	12.4	12.7	13.1	13.4	13.4	13.5	13.0	13.7	14.3	14.3

**Table 1**  
**Seasonally Adjusted Estimates of Employment, for All Employees, for Selected Industries, Canada, Provinces and Territories.**

(Continued - suite)

**Tableau 1**  
**Estimations désaisonnalisées de l'emploi, pour l'ensemble des salariés, pour une sélection d'industries, Canada, provinces et territoires.**

NAICS	Industry	Jan.	Feb.	March	April	May	June	July	August	Sept.	Oct.	Nov.	Dec.
SCIAN	Industrie	Janv.	Fév.	Mars	Avril	Mai	Juin	Juillet	Août	Sept.	Oct.	Nov.	Déc.
<b>SASKATCHEWAN</b>													
	<b>Non-durable goods - Biens non durables</b>												
	2001	14.8	14.6	14.5	14.5	14.8	14.6	14.5	14.6	14.6	14.4	14.3	13.9
	2002	13.6	13.7	13.9	14.0	13.7	13.2	..	..	..	..	..	..
	<b>Durable goods - Biens durables</b>												
	1998	14.8	14.8	14.7	14.5	14.5	13.9	14.1	14.0	13.7	13.4	12.8	12.6
	1999	12.1	12.4	12.5	12.3	12.2	12.1	11.6	11.5	11.8	12.4	12.6	13.5
	2000	13.3	12.7	12.2	12.6	12.4	12.4	13.0	13.2	13.1	13.1	13.0	13.1
	2001	13.3	13.5	13.7	13.4	13.6	13.8	13.7	13.8	14.1	13.7	13.7	13.7
	2002	13.5	13.8	14.3	14.3	14.5	14.8	..	..	..	..	..	..
	<b>41-45N Trade - Commerce</b>												
	1998	62.4	63.4	64.0	63.4	64.4	65.0	65.1	66.8	67.6	66.5	65.2	65.3
	1999	65.5	65.5	65.6	66.5	66.4	65.7	66.2	64.0	65.8	65.2	65.3	65.7
	2000	65.7	66.4	66.0	66.1	66.6	66.2	65.7	66.4	66.7	67.0	67.7	67.7
	2001	67.3	67.5	67.2	66.8	66.4	66.7	66.3	65.9	65.6	65.9	65.7	65.9
	2002	66.9	66.6	66.8	67.0	66.8	66.9	..	..	..	..	..	..
	<b>41 Wholesale Trade - Commerce de gros</b>												
	1998	18.7	18.9	19.4	18.9	19.1	18.9	18.8	19.2	18.7	18.4	18.5	18.4
	1999	18.2	18.4	18.1	18.5	18.2	18.3	18.7	17.7	17.9	17.9	17.6	17.8
	2000	18.4	18.6	18.5	18.6	19.1	18.9	18.9	19.1	19.6	19.3	19.7	19.6
	2001	19.1	18.7	18.5	18.2	18.1	18.3	18.2	18.1	17.8	17.9	17.8	17.8
	2002	18.3	17.9	17.9	17.8	17.5	17.2	..	..	..	..	..	..
	<b>44-45 Retail trade - Commerce de détail</b>												
	1998	43.8	44.3	44.5	44.5	45.1	46.1	46.4	47.8	49.1	48.1	46.8	46.8
	1999	47.4	47.1	47.4	48.0	48.2	47.2	47.5	46.5	48.0	47.3	47.7	47.8
	2000	47.2	47.9	47.5	47.5	47.5	47.2	46.7	47.4	47.2	47.7	48.0	48.0
	2001	48.1	48.9	48.8	48.7	48.5	48.3	48.0	47.8	47.7	47.8	47.9	48.0
	2002	48.6	48.9	49.0	49.4	49.3	49.7	..	..	..	..	..	..
	<b>48-49 Transportation &amp; warehousing - Transport et entreposage</b>												
	1998	20.1	19.8	19.9	18.9	18.4	18.0	18.1	18.1	18.0	17.1	17.9	17.9
	1999	18.1	18.1	18.1	18.4	18.7	18.5	18.5	18.0	18.3	18.6	18.2	18.1
	2000	18.2	18.3	18.2	18.4	18.6	19.1	19.5	19.5	19.2	18.7	19.6	19.8
	2001	19.5	19.6	19.7	19.7	19.8	19.6	19.4	19.5	19.5	19.4	19.7	19.6
	2002	19.7	19.7	19.8	19.9	20.1	20.1	..	..	..	..	..	..
	<b>51 Information &amp; cultural industries - Industrie de l'information et industrie culturelle</b>												
	1998	11.4	10.5	10.5	9.7	9.8	10.0	9.9	9.9	10.0	9.9	9.6	9.4
	1999	9.8	10.1	10.1	10.2	10.2	10.4	10.8	10.9	10.9	10.7	10.9	10.9
	2000	11.6	11.3	11.2	11.2	11.3	11.2	11.3	11.7	11.7	11.1	10.7	10.8
	2001	10.7	10.7	10.7	10.7	11.0	11.0	11.0	11.0	11.0	11.3	11.6	11.6
	2002	11.6	11.6	11.6	11.5	11.4	11.6	..	..	..	..	..	..
	<b>52 Finance &amp; insurance - Finance et assurances</b>												
	1998	16.9	17.1	17.2	17.3	16.9	17.1	17.2	17.1	17.1	17.0	17.2	16.4
	1999	16.7	16.9	16.8	17.1	16.8	17.1	17.0	16.9	16.9	16.9	16.9	17.3
	2000	17.9	18.1	18.0	18.2	18.3	18.7	19.2	18.9	18.9	16.0	17.0	17.2
	2001	16.8	17.2	16.6	16.8	17.5	17.8	18.5	17.7	18.0	18.0	18.0	18.1
	2002	17.9	18.0	17.8	17.9	18.3	18.1	..	..	..	..	..	..
	<b>53 Real estate &amp; rental &amp; leasing - Services immobiliers et services de location et de location à bail</b>												
	1998	5.6	5.4	5.5	5.3	5.5	6.5	5.8	6.0	5.7	5.4	5.5	5.5
	1999	5.3	5.6	5.8	6.2	6.3	6.7	6.6	6.5	6.5	6.3	6.4	6.5
	2000	6.4	6.3	6.5	6.4	6.8	7.1	6.7	6.3	6.2	6.6	7.0	6.2
	2001	5.8	5.5	5.8	5.5	6.1	6.8	6.7	7.4	7.2	7.1	7.0	6.8
	2002	6.2	6.5	7.0	7.5	7.4	7.7	..	..	..	..	..	..
	<b>54 Professional, scientific &amp; technical services - Services professionnels, scientifiques et techniques</b>												
	1998	9.6	10.2	10.1	9.8	10.4	10.7	10.5	10.2	10.4	10.7	10.6	10.6
	1999	10.4	10.7	10.8	10.9	10.6	10.5	10.5	10.0	10.1	10.2	10.7	10.3
	2000	11.0	11.1	9.9	10.1	9.9	10.2	10.2	10.0	10.2	9.9	9.9	10.0
	2001	10.4	10.6	10.5	10.5	10.7	10.7	10.7	10.5	10.3	10.3	10.5	10.5
	2002	10.3	10.5	10.9	11.0	11.4	11.2	..	..	..	..	..	..

**Table 1**  
**Seasonally Adjusted Estimates of Employment, for All Employees, for Selected Industries, Canada, Provinces and Territories.**

(Continued - suite)

**Tableau 1**  
**Estimations désaisonnalisées de l'emploi, pour l'ensemble des salariés, pour une sélection d'industries, Canada, provinces et territoires.**

NAICS	Industry	Jan.	Feb.	March	April	May	June	July	August	Sept.	Oct.	Nov.	Dec.
SCIAN	Industrie	Janv.	Fév.	Mars	Avril	Mai	Juin	Juillet	Août	Sept.	Oct.	Nov.	Déc.
<b>SASKATCHEWAN</b>													
55	<b>Management of companies &amp; entreprises - Gestion de sociétés et d'entreprises</b>												
	1998	3.5	3.5	3.5	3.5	3.2	3.3	3.4	3.3	3.0	3.0	3.1	3.1
	1999	3.3	3.2	3.4	4.0	3.7	3.6	3.6	3.7	3.7	3.3	3.4	3.8
	2000	3.8	4.3	4.1	4.0	4.1	4.2	4.1	3.9	3.7	3.6	3.6	4.0
	2001	4.0	4.2	4.0	3.9	4.1	4.1	4.1	4.0	3.8	3.7	3.8	4.0
	2002	4.0	4.2	4.0	4.0	4.2	4.4	..	..	..	..	..	..
56	<b>Admin. &amp; support, waste managemt. &amp; remediation services - Services admin., soutien, gestion des déchets, assainissem.</b>												
	1998	7.9	7.8	7.6	7.4	7.6	6.9	7.4	7.5	7.6	7.3	7.7	7.7
	1999	7.2	7.4	7.8	7.7	7.6	7.6	7.7	7.8	7.6	7.7	8.0	7.8
	2000	8.1	8.1	8.1	8.3	8.5	8.8	8.9	8.8	9.1	9.3	9.0	9.1
	2001	9.0	9.1	9.0	9.1	9.2	9.3	9.3	9.3	9.4	9.4	9.4	9.4
	2002	9.4	9.6	9.6	9.5	9.7	9.8	..	..	..	..	..	..
61	<b>Educational services - Services d'enseignement</b>												
	1998	34.3	34.2	34.0	34.1	33.9	33.6	33.7	33.9	33.6	34.0	33.8	33.8
	1999	34.0	33.9	34.1	34.0	33.8	33.5	33.6	33.3	33.8	33.8	33.8	33.8
	2000	34.2	34.3	34.1	34.1	34.7	35.0	35.9	35.9	34.5	34.1	34.1	34.0
	2001	33.3	33.2	33.0	33.0	32.7	32.7	32.5	32.7	33.1	33.1	33.1	34.0
	2002	33.5	33.5	33.4	33.4	33.4	33.4	..	..	..	..	..	..
62	<b>Health care &amp; social assistance - Soins de santé et assistance sociale</b>												
	1998	44.6	44.8	44.9	45.2	45.2	45.4	45.0	46.0	46.7	47.0	46.9	46.8
	1999	47.5	47.7	48.1	48.3	48.1	47.9	48.0	48.8	48.8	49.1	49.4	48.9
	2000	48.6	48.9	49.6	50.1	49.7	49.7	49.6	50.2	50.2	49.2	48.4	48.4
	2001	49.0	48.7	49.6	50.1	49.8	49.2	49.4	50.0	49.9	49.9	48.8	48.7
	2002	48.8	48.9	48.6	48.8	49.1	49.7	..	..	..	..	..	..
71	<b>Arts, entertainment &amp; recreation - Arts, spectacles et loisirs</b>												
	1998	8.1	8.1	8.2	8.2	8.3	8.3	8.3	8.1	7.5	7.7	7.5	7.2
	1999	7.2	7.4	7.4	7.3	7.1	7.1	7.1	6.8	6.8	7.2	7.2	7.7
	2000	7.8	7.8	7.8	7.7	7.6	7.6	7.7	7.6	7.8	7.8	7.9	8.2
	2001	8.0	7.8	7.8	7.7	7.5	7.3	7.0	7.5	7.9	7.9	8.0	7.9
	2002	7.9	7.7	7.6	7.5	7.4	7.4	..	..	..	..	..	..
72	<b>Accommodation &amp; food services - Hébergement et services de restauration</b>												
	1998	28.3	28.1	28.0	27.2	27.2	26.9	27.5	28.9	29.3	29.4	29.3	28.4
	1999	28.5	28.6	28.5	28.7	28.4	28.8	28.8	28.8	28.8	28.7	29.1	30.0
	2000	29.4	29.4	29.6	29.8	29.9	29.9	29.9	30.1	30.2	30.1	30.4	31.1
	2001	31.3	31.4	31.0	31.1	31.0	30.8	30.9	30.5	31.1	31.8	31.7	32.2
	2002	32.3	32.3	32.2	32.4	32.4	32.6	..	..	..	..	..	..
81	<b>Other services (except public administration) - Autres services, sauf les administrations publiques</b>												
	1998	11.7	11.8	11.9	11.7	12.3	12.6	12.7	12.9	12.3	12.1	12.1	11.9
	1999	11.7	11.8	12.4	12.5	12.5	12.7	13.0	13.3	13.0	13.0	13.1	13.0
	2000	12.5	12.5	12.1	12.3	12.6	12.8	12.9	13.0	12.7	12.6	12.9	13.0
	2001	13.1	13.1	13.0	13.0	13.1	13.2	13.3	13.4	13.5	13.6	13.6	13.7
	2002	13.8	13.7	13.8	13.8	13.8	13.5	..	..	..	..	..	..
91	<b>Public administration - Administrations publiques</b>												
	1998	25.1	25.0	24.9	25.1	25.7	26.1	26.3	26.8	26.6	26.8	27.2	27.2
	1999	27.2	26.6	26.9	26.9	26.8	27.1	27.6	27.9	28.5	27.6	27.6	28.1
	2000	27.9	28.6	28.5	28.2	27.7	28.1	28.0	28.0	27.8	29.2	28.1	28.1
	2001	28.4	28.5	28.5	29.7	28.9	27.4	26.5	26.9	27.4	27.6	27.8	28.2
	2002	28.4	28.5	28.5	28.4	28.2	28.0	..	..	..	..	..	..
<b>ALBERTA</b>													
00-91N	<b>Industrial aggregate (including unclassified) - Ensemble des industries y compris les entreprises non classifiées</b>												
	1998	1,226.2	1,229.2	1,230.4	1,228.5	1,222.7	1,225.7	1,226.5	1,219.8	1,221.8	1,226.9	1,222.3	1,222.6
	1999	1,215.5	1,213.9	1,218.5	1,222.9	1,228.6	1,228.9	1,237.9	1,238.1	1,241.3	1,250.1	1,257.7	1,267.4
	2000	1,274.0	1,273.8	1,275.1	1,277.4	1,290.6	1,297.4	1,302.9	1,313.7	1,320.0	1,325.6	1,332.9	1,334.2
	2001	1,340.6	1,349.6	1,356.4	1,364.3	1,370.0	1,370.7	1,370.3	1,373.8	1,377.7	1,377.5	1,379.1	1,380.3
	2002	1,390.2	1,397.9	1,401.9	1,409.2	1,407.5	1,413.9	..	..	..	..	..	..

**Table 1**  
**Seasonally Adjusted Estimates of Employment, for All Employees, for Selected Industries, Canada, Provinces and Territories.**

**Tableau 1**  
**Estimations désaisonnalisées de l'emploi, pour l'ensemble des salariés, pour une sélection d'industries, Canada, provinces et territoires.**

(Continued - suite)

NAICS	Industry	Jan.	Feb.	March	April	May	June	July	August	Sept.	Oct.	Nov.	Dec.
SCIAN	Industrie	Janv.	Fév.	Mars	Avril	Mai	Juin	Juillet	Août	Sept.	Oct.	Nov.	Déc.
<b>ALBERTA</b>													
<b>11-91N Industrial aggregate (excluding unclassified) - Ensemble des industries sauf les entreprises non classifiées</b>													
	1998	1,217.7	1,220.8	1,222.0	1,218.7	1,216.4	1,220.4	1,221.3	1,214.5	1,216.1	1,220.7	1,217.2	1,215.6
	1999	1,209.5	1,207.8	1,212.5	1,216.5	1,222.4	1,223.0	1,232.5	1,232.9	1,236.3	1,245.7	1,253.0	1,263.4
	2000	1,270.2	1,269.4	1,271.3	1,271.4	1,285.3	1,292.3	1,297.8	1,308.7	1,315.6	1,321.0	1,327.7	1,329.0
	2001	1,335.4	1,343.9	1,350.5	1,357.3	1,363.5	1,363.9	1,363.5	1,367.2	1,371.2	1,371.6	1,373.9	1,376.6
	2002	1,384.0	1,389.8	1,392.7	1,396.4	1,398.8	1,405.2	..	..	..	..	..	..
<b>11-33N Goods producing industries - Branche productrice de biens</b>													
	1998	269.0	271.3	270.8	269.8	271.4	272.0	272.6	269.2	269.7	271.3	268.5	269.8
	1999	268.1	268.0	268.8	269.2	269.5	271.3	273.7	273.6	273.3	279.7	283.5	288.8
	2000	289.6	288.9	290.2	291.4	293.8	294.3	295.7	299.7	301.5	302.7	305.3	304.6
	2001	308.0	314.2	318.0	321.4	324.2	323.3	323.5	325.6	327.2	328.1	329.3	329.7
	2002	332.1	330.9	331.9	335.7	332.5	336.2	..	..	..	..	..	..
<b>41-91N Service producing industries - Branche productrice de services</b>													
	1998	948.7	949.7	951.3	948.1	945.3	948.4	949.0	945.6	946.0	949.6	948.6	945.7
	1999	940.9	939.6	943.7	947.1	953.5	952.3	958.9	959.5	962.6	966.0	969.2	974.3
	2000	980.2	980.6	981.3	980.4	992.0	998.1	1,002.2	1,009.5	1,013.5	1,017.8	1,021.7	1,023.9
	2001	1,027.1	1,030.5	1,033.4	1,036.7	1,039.8	1,040.1	1,039.9	1,042.2	1,043.2	1,042.7	1,043.7	1,046.7
	2002	1,052.0	1,059.4	1,061.2	1,062.7	1,065.8	1,068.1	..	..	..	..	..	..
<b>21 Mining &amp; oil &amp; gas extraction - Extraction minière et extraction de pétrole et de gaz</b>													
	1998	66.9	69.1	68.3	66.2	66.1	69.2	68.2	67.0	63.2	62.7	61.1	63.3
	1999	63.4	63.3	64.0	62.4	63.0	64.8	65.2	64.9	61.2	62.3	62.6	68.7
	2000	66.6	68.3	69.0	67.4	66.9	68.0	67.3	66.9	65.0	65.3	65.5	67.4
	2001	69.0	71.4	75.2	75.4	74.7	74.4	74.0	73.5	73.6	73.6	74.2	74.4
	2002	75.4	75.8	77.1	77.1	77.4	77.7	..	..	..	..	..	..
<b>22 Utilities - Services publics</b>													
	1998	10.3	10.3	10.3	10.4	10.4	10.4	10.2	10.3	10.0	10.0	10.1	10.2
	1999	10.4	10.3	10.6	10.5	10.6	10.7	11.0	11.0	11.0	11.0	11.1	11.1
	2000	11.1	11.0	11.2	11.2	11.3	11.3	11.5	11.5	11.6	11.7	11.7	11.8
	2001	11.3	11.9	11.6	11.7	11.7	11.8	11.9	11.9	12.1	12.2	12.3	12.3
	2002	12.1	12.4	12.3	12.3	12.3	12.1	..	..	..	..	..	..
<b>23 Construction - Construction</b>													
	1998	74.3	74.3	74.7	73.9	76.2	75.9	77.1	76.2	77.9	78.5	78.4	78.4
	1999	77.0	77.4	77.9	77.5	78.1	79.3	79.7	80.4	80.0	82.9	84.7	85.0
	2000	86.1	84.6	84.6	85.2	84.3	84.3	84.8	85.8	86.7	86.4	88.2	88.9
	2001	90.8	93.9	95.1	96.9	98.0	97.4	97.2	97.5	98.2	99.4	99.6	103.9
	2002	108.3	106.2	105.9	106.1	101.8	103.8	..	..	..	..	..	..
<b>31-33 Manufacturing - Fabrication</b>													
	1998	114.5	115.1	115.9	116.1	114.7	114.8	114.5	112.1	113.7	115.0	113.3	114.7
	1999	113.8	114.7	114.8	115.7	114.5	114.7	115.0	113.7	116.7	118.4	119.3	121.2
	2000	122.8	123.0	124.2	125.0	127.8	128.4	129.5	131.0	133.4	133.6	134.0	134.5
	2001	134.4	135.9	135.8	135.0	136.0	136.2	136.4	136.7	137.0	136.0	136.5	135.9
	2002	135.8	135.4	136.6	136.9	137.0	139.0	..	..	..	..	..	..
<b>Non-durable goods - Biens non durables</b>													
	1998	50.4	49.6	50.1	50.5	50.1	49.6	50.4	49.3	49.1	49.5	48.9	49.2
	1999	50.7	51.1	50.7	51.1	50.3	51.0	51.0	50.0	51.3	52.5	53.0	53.8
	2000	53.9	54.5	55.0	54.8	55.8	55.7	55.9	57.3	58.6	58.7	59.1	60.0
	2001	59.6	60.7	60.8	60.0	60.9	60.3	60.2	60.6	60.6	59.8	60.1	59.9
	2002	59.6	59.2	60.0	59.9	60.4	61.2	..	..	..	..	..	..
<b>Durable goods - Biens durables</b>													
	1998	64.3	65.6	65.8	65.5	64.6	65.1	64.0	63.0	64.8	65.5	64.2	65.5
	1999	63.2	63.7	64.2	64.6	64.2	63.5	63.9	63.8	65.4	65.8	66.3	67.4
	2000	69.1	68.7	69.3	70.2	71.9	72.4	73.4	73.8	74.7	74.7	74.9	74.6
	2001	75.1	75.4	75.2	75.0	75.0	75.6	75.9	76.2	76.2	76.0	76.3	76.0
	2002	76.5	76.2	76.7	77.1	76.7	77.6	..	..	..	..	..	..
<b>41-45N Trade - Commerce</b>													
	1998	223.3	222.9	223.5	221.7	220.9	222.4	221.4	219.4	221.1	220.8	219.3	216.6
	1999	218.0	220.2	221.0	223.8	221.7	220.8	225.0	222.5	224.0	223.1	224.9	226.8
	2000	227.3	228.1	227.5	228.4	230.7	232.7	233.0	235.2	235.9	237.7	239.7	241.1



**Table 1**  
**Seasonally Adjusted Estimates of Employment, for All Employees, for Selected Industries, Canada, Provinces and Territories.**

(Continued - suite)

**Tableau 1**  
**Estimations désaisonnalisées de l'emploi, pour l'ensemble des salariés, pour une sélection d'industries, Canada, provinces et territoires.**

NAICS	Industry	Jan.	Feb.	March	April	May	June	July	August	Sept.	Oct.	Nov.	Dec.
SCIAN	Industrie	Janv.	Fév.	Mars	Avril	Mai	Juin	Juillet	Août	Sept.	Oct.	Nov.	Déc.
<b>ALBERTA</b>													
<b>41-45N Trade - Commerce</b>													
	2001	244.2	245.3	244.4	244.1	245.2	245.7	245.6	246.9	246.0	247.8	246.8	248.4
	2002	250.4	251.9	251.5	251.8	252.3	253.8	..	..	..	..	..	..
<b>41</b>	<b>Wholesale Trade - Commerce de gros</b>												
	1998	74.8	74.2	74.9	73.0	72.3	71.8	70.7	70.4	70.3	71.0	69.4	69.8
	1999	69.1	70.1	69.5	70.8	70.1	69.9	70.5	69.3	70.0	69.7	70.3	71.8
	2000	71.0	70.6	70.9	71.0	72.4	72.5	73.2	74.4	74.8	74.7	76.3	76.4
	2001	77.0	77.2	76.6	76.0	76.9	77.1	76.9	77.5	76.0	77.0	76.3	77.0
	2002	77.4	78.2	77.8	77.0	76.3	77.4	..	..	..	..	..	..
<b>44-45</b>	<b>Retail trade - Commerce de détail</b>												
	1998	148.5	148.5	148.6	148.2	148.9	150.7	150.9	149.4	150.8	149.8	150.1	146.5
	1999	148.8	149.9	151.5	152.7	151.7	151.1	154.7	153.5	154.2	153.4	154.8	154.6
	2000	156.0	157.2	156.7	157.3	158.4	160.4	160.0	160.9	161.3	163.0	163.5	164.3
	2001	166.8	167.9	167.8	168.0	168.4	168.8	168.9	169.5	170.2	170.9	170.4	171.0
	2002	172.8	173.7	174.0	174.8	176.0	176.3	..	..	..	..	..	..
<b>48-49</b>	<b>Transportation &amp; warehousing - Transport et entreposage</b>												
	1998	63.8	64.4	63.9	62.7	62.2	63.4	61.7	62.1	63.4	64.4	64.3	64.8
	1999	63.6	64.5	64.8	64.9	66.0	66.2	65.1	65.5	66.7	68.0	67.8	69.1
	2000	68.1	68.9	68.9	69.1	69.9	69.9	68.6	69.1	71.5	72.1	72.0	72.5
	2001	72.5	70.4	70.5	72.4	72.8	73.1	72.1	72.7	73.4	73.5	72.2	72.2
	2002	70.8	71.2	71.1	71.1	71.9	71.7	..	..	..	..	..	..
<b>51</b>	<b>Information &amp; cultural industries - Industrie de l'information et industrie culturelle</b>												
	1998	25.6	25.9	25.9	26.3	26.5	26.4	26.7	25.0	25.1	25.3	25.1	25.3
	1999	25.0	25.9	25.7	25.4	26.0	26.3	26.3	26.4	26.5	26.2	26.2	26.6
	2000	26.4	26.5	26.7	26.9	27.2	27.8	28.2	28.6	28.7	28.7	28.7	29.1
	2001	29.6	29.6	29.8	29.9	30.2	30.3	30.3	30.2	30.4	30.1	30.3	30.2
	2002	30.2	30.1	30.1	30.2	30.3	30.7	..	..	..	..	..	..
<b>52</b>	<b>Finance &amp; insurance - Finance et assurances</b>												
	1998	39.0	39.3	39.7	39.4	39.6	39.7	40.2	39.7	40.0	39.7	39.7	39.5
	1999	38.5	38.2	38.5	38.5	39.1	39.6	39.8	40.3	39.8	39.4	39.8	39.4
	2000	39.9	38.3	39.0	39.3	40.3	41.1	41.4	42.6	42.1	41.7	41.7	41.9
	2001	43.1	43.2	43.5	43.2	45.0	45.9	45.2	43.9	44.5	44.7	44.7	44.7
	2002	44.7	45.1	44.9	45.4	45.4	45.9	..	..	..	..	..	..
<b>53</b>	<b>Real estate &amp; rental &amp; leasing - Services immobiliers et services de location et de location à bail</b>												
	1998	24.6	24.7	24.8	24.4	24.4	24.6	24.6	24.3	24.2	24.5	24.8	24.6
	1999	24.8	24.9	25.1	25.4	26.5	25.7	25.7	26.3	25.3	25.2	25.2	24.3
	2000	25.6	25.7	25.2	25.8	25.7	25.9	25.6	25.4	26.1	26.4	26.6	26.8
	2001	25.9	26.2	26.5	26.3	26.2	26.2	26.2	26.6	26.7	26.3	26.0	26.8
	2002	26.8	27.0	27.5	27.1	26.9	26.7	..	..	..	..	..	..
<b>54</b>	<b>Professional, scientific &amp; technical services - Services professionnels, scientifiques et techniques</b>												
	1998	66.8	67.6	67.7	67.5	66.5	67.9	67.9	68.0	67.3	67.9	67.4	67.8
	1999	65.8	62.4	64.0	64.6	65.2	65.9	67.1	68.1	69.5	70.6	71.7	74.3
	2000	74.7	75.6	75.7	74.7	77.4	78.1	79.1	79.0	79.3	79.7	80.0	79.5
	2001	79.8	80.5	83.2	83.9	84.8	85.0	84.2	84.3	83.9	82.7	83.0	83.8
	2002	83.8	86.5	87.3	88.1	87.9	87.0	..	..	..	..	..	..
<b>55</b>	<b>Management of companies &amp; enterprises - Gestion de sociétés et d'entreprises</b>												
	1998	12.1	11.6	11.6	11.5	10.6	10.6	10.7	10.4	9.8	10.3	10.0	10.1
	1999	9.5	9.6	9.8	9.9	11.2	11.7	11.3	12.2	12.2	9.1	9.1	10.0
	2000	9.0	8.2	8.8	9.2	8.5	9.1	9.2	10.9	10.8	10.8	10.9	11.6
	2001	11.2	10.3	10.9	11.2	10.9	11.2	11.3	12.2	12.0	12.0	12.1	12.6
	2002	12.2	11.8	12.3	12.5	12.0	12.2	..	..	..	..	..	..
<b>56</b>	<b>Admin. &amp; support, waste managemt. &amp; remediation services - Services admin., soutien, gestion des déchets, assainissem.</b>												
	1998	46.0	45.8	46.6	46.6	47.5	47.2	47.1	47.0	47.5	47.9	47.2	47.3
	1999	46.9	47.0	47.1	47.4	47.4	46.6	47.1	47.6	47.5	47.7	48.4	49.2
	2000	49.7	49.8	49.9	49.6	50.1	50.3	50.7	50.7	51.0	51.8	51.1	50.8
	2001	51.1	51.3	51.8	51.6	51.6	51.7	51.8	51.8	51.8	52.0	52.5	52.4

**Table 1**  
**Seasonally Adjusted Estimates of Employment, for All Employees, for Selected Industries, Canada, Provinces and Territories.**

(Continued - suite)

**Tableau 1**  
**Estimations désaisonnalisées de l'emploi, pour l'ensemble des salariés, pour une sélection d'industries, Canada, provinces et territoires.**

NAICS	Industry	Jan. - Janv.	Feb. - Fév.	March - Mars	April - Avril	May - Mai	June - Juin	July - Juillet	August - Août	Sept. - Sept.	Oct. - Oct.	Nov. - Nov.	Dec. - Déc.
SCIAN	Industrie												
<b>ALBERTA</b>													
56	Admin. & support, waste managemt. & remediation services - Services admin., soutien, gestion des déchets, assainissem.												
	2002	52.5	52.7	52.9	53.7	55.0	56.3	..	..	..	..	..	..
61	Educational services - Services d'enseignement												
	1998	91.6	91.7	92.0	91.5	92.1	91.7	91.3	90.9	91.4	91.6	92.2	92.1
	1999	91.7	91.7	92.0	92.1	92.2	92.5	92.3	92.5	93.2	93.4	93.7	93.6
	2000	94.3	94.2	94.3	94.8	96.1	97.7	96.2	96.6	96.3	96.3	96.5	96.8
	2001	97.0	97.4	97.3	97.7	97.7	98.6	99.8	100.9	99.4	99.4	99.2	99.3
	2002	99.7	99.7	99.7	99.6	99.8	100.5	..	..	..	..	..	..
62	Health care & social assistance - Soins de santé et assistance sociale												
	1998	109.2	109.9	109.6	109.7	108.4	107.9	107.3	107.8	107.6	107.1	107.1	107.3
	1999	107.8	106.5	106.8	108.3	109.2	109.2	109.4	109.1	108.5	109.9	109.3	109.2
	2000	110.2	110.9	110.9	110.7	111.5	112.0	112.6	113.6	113.8	114.6	114.6	114.8
	2001	112.2	112.4	112.3	112.0	112.8	113.2	112.8	113.1	113.9	113.2	113.5	113.8
	2002	114.7	115.5	115.8	116.2	116.5	117.3	..	..	..	..	..	..
71	Arts, entertainment & recreation - Arts, spectacles et loisirs												
	1998	23.7	23.2	23.9	24.2	25.0	24.5	24.4	24.6	24.6	25.1	25.5	25.9
	1999	25.9	25.3	25.5	25.6	26.0	25.9	26.4	26.4	26.7	26.7	26.7	26.6
	2000	27.0	27.6	27.9	28.0	28.2	28.1	28.3	28.5	28.7	28.6	28.8	28.9
	2001	28.9	29.2	28.9	28.6	28.4	28.6	28.7	29.2	29.5	29.8	30.1	30.2
	2002	30.3	30.6	30.1	30.5	30.5	30.5	..	..	..	..	..	..
72	Accommodation & food services - Hébergement et services de restauration												
	1998	109.9	109.9	108.7	109.2	106.2	110.6	110.8	111.1	109.7	109.9	109.6	109.5
	1999	104.8	105.6	105.7	105.3	106.0	105.9	107.0	105.4	105.4	107.9	107.9	107.2
	2000	107.6	106.6	106.8	107.1	109.5	109.9	110.5	110.5	111.0	110.5	110.5	110.5
	2001	110.7	111.8	111.0	111.2	109.9	110.7	109.9	110.7	110.9	108.9	108.8	109.9
	2002	110.1	112.1	112.1	112.9	113.8	114.5	..	..	..	..	..	..
81	Other services (except public administration) - Autres services, sauf les administrations publiques												
	1998	49.1	49.7	49.8	50.1	50.1	50.2	50.4	50.3	51.0	51.0	51.7	50.8
	1999	50.8	50.1	50.0	50.5	50.8	50.9	50.5	50.7	51.0	51.4	51.5	51.6
	2000	51.7	52.2	52.0	51.9	51.9	51.9	52.4	52.5	52.3	52.2	52.6	53.0
	2001	52.9	53.2	54.0	54.3	54.7	55.1	55.5	55.9	55.8	55.7	55.6	55.4
	2002	55.7	55.9	56.6	57.4	58.2	56.5	..	..	..	..	..	..
91	Public administration - Administrations publiques												
	1998	62.4	62.7	62.6	63.5	64.9	63.6	64.2	64.2	63.9	64.1	64.8	65.4
	1999	66.4	66.6	66.5	66.1	66.1	66.9	66.1	66.6	66.8	67.5	66.5	67.1
	2000	67.0	66.0	66.1	65.6	65.6	66.0	66.9	67.3	67.3	66.9	66.9	66.8
	2001	66.5	67.0	67.4	70.7	71.1	67.8	67.3	65.8	66.8	66.9	67.4	67.0
	2002	67.0	67.3	67.5	67.7	67.6	67.0	..	..	..	..	..	..
<b>BRITISH COLUMBIA - COLOMBIE-BRITANNIQUE</b>													
00-91N	Industrial aggregate (including unclassified) - Ensemble des industries y compris les entreprises non classifiées												
	1998	1,523.5	1,516.1	1,507.5	1,507.8	1,510.6	1,512.4	1,512.5	1,514.1	1,513.2	1,517.2	1,502.1	1,501.0
	1999	1,509.4	1,510.9	1,512.6	1,510.8	1,506.8	1,507.6	1,514.2	1,509.0	1,511.3	1,518.2	1,524.7	1,533.5
	2000	1,538.3	1,539.3	1,553.4	1,565.1	1,568.5	1,578.1	1,577.2	1,579.0	1,589.4	1,589.5	1,606.7	1,607.6
	2001	1,601.1	1,604.8	1,597.9	1,592.8	1,599.2	1,594.5	1,591.4	1,594.9	1,592.6	1,594.2	1,592.8	1,593.1
	2002	1,599.8	1,603.2	1,603.4	1,604.4	1,605.4	1,605.4	..	..	..	..	..	..
11-91N	Industrial aggregate (excluding unclassified) - Ensemble des industries sauf les entreprises non classifiées												
	1998	1,515.5	1,507.9	1,499.8	1,499.0	1,501.1	1,503.9	1,504.0	1,504.4	1,502.1	1,506.8	1,492.2	1,490.4
	1999	1,496.6	1,497.6	1,497.6	1,495.8	1,496.2	1,497.9	1,503.7	1,499.8	1,505.5	1,512.4	1,519.0	1,527.7
	2000	1,533.8	1,534.8	1,548.5	1,561.1	1,561.7	1,570.9	1,571.0	1,579.0	1,581.1	1,581.8	1,598.6	1,599.9
	2001	1,594.7	1,597.9	1,592.0	1,586.4	1,592.7	1,587.7	1,584.2	1,588.7	1,584.6	1,585.1	1,583.5	1,583.7
	2002	1,589.1	1,592.9	1,593.2	1,593.6	1,596.4	1,596.5	..	..	..	..	..	..
11-33N	Goods producing industries - Branche productrice de biens												
	1998	307.9	307.0	303.7	301.0	301.4	301.0	300.0	301.8	300.6	299.7	298.0	295.9
	1999	297.9	299.5	298.5	300.0	297.0	297.3	302.4	301.9	303.0	307.3	310.1	309.0

**Table 1**  
**Seasonally Adjusted Estimates of Employment, for All Employees, for Selected Industries, Canada, Provinces and Territories.**

**Tableau 1**  
**Estimations désaisonnalisées de l'emploi, pour l'ensemble des salariés, pour une sélection d'industries, Canada, provinces et territoires.**

(Continued - suite)

NAICS	Industry	Jan.	Feb.	March	April	May	June	July	August	Sept.	Oct.	Nov.	Dec.
SCIAN	Industrie	Janv.	Fév.	Mars	Avril	Mai	Juin	Juillet	Août	Sept.	Oct.	Nov.	Déc.
<b>BRITISH COLUMBIA - COLOMBIE-BRITANNIQUE</b>													
<b>11-33N Goods producing industries - Branche productrice de biens</b>													
	2000	312.6	310.9	314.3	321.9	315.0	317.3	314.2	310.5	315.8	311.5	316.1	319.0
	2001	313.6	313.0	308.4	303.6	303.6	301.2	298.7	298.0	293.8	294.5	291.4	293.9
	2002	298.4	296.5	295.3	293.1	290.7	287.2	..	..	..	..	..	..
<b>41-91N Service producing industries - Branche productrice de services</b>													
	1998	1,209.3	1,201.9	1,196.3	1,197.8	1,198.2	1,202.0	1,204.1	1,202.6	1,202.1	1,207.4	1,194.8	1,194.2
	1999	1,199.4	1,197.5	1,198.7	1,196.2	1,197.8	1,200.4	1,201.3	1,197.7	1,202.8	1,205.1	1,210.0	1,219.1
	2000	1,222.4	1,223.9	1,234.3	1,240.9	1,245.8	1,252.5	1,256.0	1,259.5	1,264.9	1,270.3	1,283.8	1,281.5
	2001	1,281.8	1,284.9	1,283.2	1,283.8	1,288.5	1,286.3	1,285.7	1,290.5	1,291.4	1,291.3	1,293.8	1,290.2
	2002	1,290.3	1,296.6	1,297.6	1,301.4	1,306.1	1,309.8	..	..	..	..	..	..
<b>11 Forestry, logging &amp; support - Foresterie, exploitation et soutien</b>													
	1998	36.4	34.7	33.9	32.7	31.8	31.4	30.9	29.8	31.0	31.5	33.1	30.2
	1999	29.5	30.1	30.0	30.6	34.9	33.2	35.6	36.1	34.6	35.0	36.2	33.8
	2000	33.8	33.6	34.1	34.7	33.2	36.4	34.3	33.3	34.4	33.2	33.8	34.9
	2001	35.1	35.8	35.3	35.6	33.3	32.1	31.0	31.0	28.9	28.9	28.4	29.1
	2002	29.2	27.2	26.2	23.9	23.6	23.8	..	..	..	..	..	..
<b>21 Mining &amp; oil &amp; gas extraction - Extraction minière et extraction de pétrole et de gaz</b>													
	1998	13.2	14.0	13.9	12.9	12.7	13.2	12.9	14.3	13.0	12.3	12.4	11.5
	1999	11.2	11.4	11.1	10.9	10.7	9.6	10.1	10.0	10.1	11.0	11.0	11.1
	2000	11.6	11.0	11.1	11.2	10.6	10.5	10.4	10.2	10.1	10.2	10.1	10.5
	2001	10.2	10.3	10.0	10.0	10.5	10.9	10.9	10.9	11.0	10.6	10.6	10.7
	2002	10.4	10.1	10.2	10.3	10.5	10.5	..	..	..	..	..	..
<b>22 Utilities - Services publics</b>													
	1998	8.1	8.1	8.1	8.2	8.3	8.2	8.2	8.5	8.6	8.6	8.8	8.8
	1999	9.0	9.1	9.1	9.1	9.2	9.1	9.2	9.1	9.2	9.2	8.8	9.1
	2000	9.1	9.2	9.3	9.3	9.3	9.4	9.5	9.4	9.4	9.4	9.4	9.5
	2001	9.3	9.1	9.2	9.1	9.1	9.2	9.2	9.2	9.2	9.2	9.2	9.4
	2002	9.4	9.5	9.6	9.5	9.5	9.3	..	..	..	..	..	..
<b>23 Construction - Construction</b>													
	1998	79.9	80.9	78.3	77.7	77.4	77.8	77.3	77.6	75.9	76.0	74.2	75.0
	1999	75.5	74.1	73.5	74.1	72.6	71.9	71.0	70.3	71.4	72.2	74.0	72.5
	2000	72.8	72.8	74.5	76.4	74.6	74.0	74.3	73.7	75.3	71.9	75.2	76.4
	2001	75.6	75.5	74.4	70.8	73.3	73.4	73.6	74.3	72.9	73.2	73.2	75.2
	2002	78.6	77.9	77.4	76.2	75.5	74.9	..	..	..	..	..	..
<b>31-33 Manufacturing - Fabrication</b>													
	1998	169.8	169.2	168.6	167.8	170.4	170.3	170.8	172.5	171.8	170.3	169.1	169.2
	1999	171.3	173.4	173.6	172.9	169.1	172.7	175.5	175.8	177.0	178.7	179.7	181.2
	2000	183.7	183.0	184.2	187.7	186.2	186.6	185.6	184.3	186.3	186.0	187.1	186.3
	2001	182.6	181.8	179.2	176.2	176.3	175.5	174.0	172.8	171.9	171.7	169.7	168.5
	2002	170.1	170.1	169.8	169.7	170.0	169.7	..	..	..	..	..	..
<b>Non-durable goods - Biens non durables</b>													
	1998	74.1	73.3	72.6	72.7	74.5	75.5	74.2	76.0	74.4	73.8	73.7	72.4
	1999	72.1	72.6	72.1	72.1	69.7	72.2	73.8	74.4	75.2	75.8	76.4	76.8
	2000	77.9	77.4	77.7	78.3	76.4	76.8	76.2	74.9	76.9	77.3	78.3	79.0
	2001	78.5	78.6	78.0	76.2	75.8	75.3	74.3	73.5	73.8	73.6	72.3	72.9
	2002	73.3	73.8	73.3	73.0	75.5	74.9	..	..	..	..	..	..
<b>Durable goods - Biens durables</b>													
	1998	95.8	95.8	96.1	95.1	96.4	95.4	95.8	96.3	97.3	96.5	95.0	96.7
	1999	99.2	101.0	101.8	100.9	99.8	100.8	101.2	101.1	101.7	102.8	102.9	104.7
	2000	106.2	106.2	107.2	109.7	109.9	109.6	108.8	108.9	109.1	108.5	108.5	107.7
	2001	104.6	103.9	101.8	100.2	100.6	100.0	99.4	98.8	97.9	97.9	97.0	95.6
	2002	96.6	96.2	96.4	96.4	95.0	95.3	..	..	..	..	..	..
<b>41-45N Trade - Commerce</b>													
	1998	261.0	258.7	257.0	256.6	258.4	259.8	259.0	257.3	258.8	259.1	254.7	253.6
	1999	256.1	258.0	257.6	257.7	257.2	256.3	258.9	257.9	261.2	259.7	259.9	264.1
	2000	262.3	265.1	267.6	268.3	271.6	271.3	272.0	272.2	273.4	274.9	278.2	279.3
	2001	279.3	278.9	280.3	280.3	280.6	281.6	281.5	282.6	281.9	282.2	283.3	284.2
	2002	285.0	288.2	288.2	290.3	291.9	293.8	..	..	..	..	..	..

**Table 1**  
**Seasonally Adjusted Estimates of Employment, for All Employees, for Selected Industries, Canada, Provinces and Territories.**

**Tableau 1**  
**Estimations désaisonnalisées de l'emploi, pour l'ensemble des salariés, pour une sélection d'industries, Canada, provinces et territoires.**

(Continued - suite)

NAICS	Industry	Jan.	Feb.	March	April	May	June	July	August	Sept.	Oct.	Nov.	Dec.
SCIAN	Industrie	Janv.	Fév.	Mars	Avril	Mai	Juin	Juillet	Août	Sept.	Oct.	Nov.	Déc.
<b>BRITISH COLUMBIA - COLOMBIE-BRITANNIQUE</b>													
<b>41</b>	<b>Wholesale Trade - Commerce de gros</b>												
	1998	77.6	77.4	77.0	76.9	77.7	76.7	76.5	75.7	77.3	76.6	75.6	76.1
	1999	78.9	77.7	77.8	78.1	78.5	77.7	78.9	79.0	80.3	81.7	81.3	82.8
	2000	82.0	83.5	84.6	84.6	85.1	85.6	85.3	85.4	85.1	85.1	86.2	85.9
	2001	85.2	83.5	83.2	83.0	82.7	83.8	83.3	83.7	82.9	82.1	82.0	81.9
	2002	81.4	84.0	83.9	84.3	84.9	84.5	..	..	..	..	..	..
<b>44-45</b>	<b>Retail trade - Commerce de détail</b>												
	1998	184.2	181.0	179.9	179.6	180.7	183.0	182.4	181.7	181.4	182.5	179.0	177.3
	1999	177.9	180.2	179.7	179.5	178.6	178.7	180.0	179.1	181.0	178.0	178.5	181.1
	2000	181.0	181.5	182.9	183.6	186.4	185.7	186.8	186.8	188.5	189.9	191.9	192.9
	2001	194.6	195.5	196.9	197.2	197.7	197.8	198.4	198.8	199.3	200.4	201.1	202.1
	2002	203.6	204.1	204.2	205.9	206.9	209.0	..	..	..	..	..	..
<b>48-49</b>	<b>Transportation &amp; warehousing - Transport et entreposage</b>												
	1998	88.0	85.4	85.3	85.5	84.4	84.2	85.4	84.9	84.6	84.3	84.4	84.7
	1999	84.2	84.1	84.0	83.9	84.1	84.1	83.7	81.3	82.1	82.2	82.5	82.5
	2000	83.1	83.0	82.9	83.9	83.3	83.2	82.9	82.6	83.0	83.1	84.1	83.7
	2001	83.6	83.6	83.6	81.3	81.9	81.5	80.0	83.5	83.3	83.3	82.2	81.3
	2002	81.0	80.8	80.7	81.3	82.1	82.5	..	..	..	..	..	..
<b>51</b>	<b>Information &amp; cultural industries - Industrie de l'information et industrie culturelle</b>												
	1998	37.5	38.4	38.0	38.3	37.8	37.9	37.7	37.4	36.9	37.8	36.9	37.1
	1999	36.8	37.2	37.1	37.6	37.6	38.0	36.3	36.7	36.4	36.1	36.6	37.1
	2000	37.1	37.3	37.1	37.8	38.3	38.9	39.4	40.6	40.5	39.3	39.7	39.8
	2001	39.6	39.9	40.0	40.5	40.9	41.3	41.4	41.5	41.5	40.8	41.0	40.8
	2002	41.0	40.8	40.8	41.0	40.9	41.8	..	..	..	..	..	..
<b>52</b>	<b>Finance &amp; insurance - Finance et assurances</b>												
	1998	69.3	69.3	68.2	68.2	68.3	69.0	69.0	68.5	68.9	68.8	68.0	68.4
	1999	68.7	67.5	67.4	67.0	67.9	68.1	67.3	66.2	66.3	66.0	64.4	67.0
	2000	66.5	65.6	68.0	68.9	68.3	69.8	70.7	70.8	70.7	72.4	72.7	74.2
	2001	72.9	71.4	70.6	68.1	69.7	68.8	68.7	69.0	68.8	68.5	68.3	69.0
	2002	67.9	68.3	67.6	65.8	65.5	67.0	..	..	..	..	..	..
<b>53</b>	<b>Real estate &amp; rental &amp; leasing - Services immobiliers et services de location et de location à bail</b>												
	1998	31.7	32.0	31.3	31.3	31.1	31.2	32.0	31.7	31.3	30.6	29.5	29.0
	1999	30.2	30.2	29.9	30.3	30.5	30.2	31.8	32.0	31.5	31.7	31.7	30.8
	2000	32.0	31.0	31.3	31.2	31.7	32.5	31.6	31.9	32.0	31.6	31.6	31.7
	2001	31.1	30.7	29.4	29.5	30.9	31.9	31.3	31.9	31.5	31.2	30.8	31.5
	2002	32.1	31.6	32.9	33.2	33.6	34.4	..	..	..	..	..	..
<b>54</b>	<b>Professional, scientific &amp; technical services - Services professionnels, scientifiques et techniques</b>												
	1998	71.6	72.2	72.8	71.7	72.3	71.7	71.9	73.2	73.7	73.2	71.6	73.1
	1999	72.5	73.0	71.9	72.4	73.9	75.1	74.2	74.5	75.5	74.9	76.3	77.9
	2000	77.7	77.7	79.0	80.4	80.5	81.4	82.3	83.5	83.8	85.9	87.0	84.7
	2001	84.6	84.9	85.6	85.3	85.3	85.4	85.2	84.2	83.8	84.2	84.8	83.8
	2002	82.9	83.7	84.3	82.9	83.5	82.9	..	..	..	..	..	..
<b>55</b>	<b>Management of companies &amp; enterprises - Gestion de sociétés et d'entreprises</b>												
	1998	12.3	11.9	11.3	11.3	11.5	11.3	10.8	10.7	11.0	10.9	10.0	10.0
	1999	10.6	10.8	11.2	11.3	12.0	11.7	10.9	11.0	10.2	10.4	10.2	11.2
	2000	11.0	10.6	11.5	11.9	11.6	12.0	11.6	11.6	11.9	11.8	12.0	12.3
	2001	12.1	11.8	12.7	12.9	12.7	12.9	12.6	12.6	12.8	12.7	12.8	13.0
	2002	12.8	12.5	13.3	13.5	13.3	13.5	..	..	..	..	..	..
<b>56</b>	<b>Admin. &amp; support, waste managemt. &amp; remediation services - Services admin., soutien, gestion des déchets, assainissem.</b>												
	1998	46.7	48.0	47.2	47.8	47.7	48.8	49.3	51.1	50.1	50.4	50.3	50.0
	1999	50.0	50.1	49.6	49.9	50.2	49.5	49.4	49.4	50.2	50.7	50.9	51.8
	2000	52.5	52.7	53.6	54.2	54.2	55.1	55.6	55.4	55.3	55.3	56.1	56.7
	2001	57.0	57.3	57.6	57.9	58.1	58.2	58.4	58.3	58.4	58.5	58.9	59.1
	2002	59.3	59.4	59.4	59.6	59.1	59.2	..	..	..	..	..	..
<b>61</b>	<b>Educational services - Services d'enseignement</b>												
	1998	122.6	122.6	122.8	122.4	123.4	123.2	123.7	121.1	119.0	122.1	121.7	122.9

**Table 1**  
**Seasonally Adjusted Estimates of Employment, for All Employees, for Selected Industries, Canada, Provinces and Territories.**

(Continued - suite)

**Tableau 1**  
**Estimations désaisonnalisées de l'emploi, pour l'ensemble des salariés, pour une sélection d'industries, Canada, provinces et territoires.**

NAICS	Industry	Jan.	Feb.	March	April	May	June	July	August	Sept.	Oct.	Nov.	Dec.
SCIAN	Industrie	Janv.	Fév.	Mars	Avril	Mai	Juin	Juillet	Août	Sept.	Oct.	Nov.	Déc.
<b>BRITISH COLUMBIA - COLOMBIE-BRITANNIQUE</b>													
<b>61</b>	<b>Educational services - Services d'enseignement</b>												
	1999	122.5	122.3	122.7	123.0	122.4	125.4	123.2	124.2	123.9	124.5	124.5	125.4
	2000	125.4	125.3	126.0	126.6	127.9	129.6	127.1	128.0	128.4	129.2	129.8	129.7
	2001	131.5	131.9	132.0	132.5	132.3	132.5	133.1	133.2	133.5	133.9	134.5	133.4
	2002	134.0	134.2	134.6	134.9	135.7	136.3	..	..	..	..	..	..
<b>62</b>	<b>Health care &amp; social assistance - Soins de santé et assistance sociale</b>												
	1998	158.3	159.0	159.7	159.9	162.8	164.6	165.4	166.8	165.8	164.4	164.1	164.4
	1999	165.3	166.3	167.3	166.6	166.9	168.7	168.7	169.4	169.0	168.0	168.7	169.5
	2000	170.2	171.8	172.5	172.7	173.7	175.3	175.5	176.2	176.9	175.4	176.7	176.5
	2001	175.9	176.4	176.8	177.1	178.0	178.8	177.7	178.3	179.6	179.5	179.6	179.5
	2002	179.6	180.3	179.9	181.2	183.1	182.0	..	..	..	..	..	..
<b>71</b>	<b>Arts, entertainment &amp; recreation - Arts, spectacles et loisirs</b>												
	1998	29.0	28.2	27.6	27.7	28.2	28.4	27.8	27.3	27.3	26.5	24.5	24.9
	1999	25.3	24.9	24.5	24.4	24.0	24.4	24.6	24.4	24.3	25.1	25.2	25.7
	2000	26.0	26.2	26.1	26.1	26.0	26.2	26.2	26.2	26.3	26.8	27.6	27.7
	2001	26.5	26.9	26.6	26.8	26.7	27.0	27.3	27.8	28.2	28.2	28.8	27.8
	2002	27.6	27.7	27.6	27.8	28.5	29.0	..	..	..	..	..	..
<b>72</b>	<b>Accommodation &amp; food services - Hébergement et services de restauration</b>												
	1998	140.2	137.8	137.6	138.9	136.3	137.5	138.1	138.5	139.4	143.6	140.1	140.1
	1999	139.7	137.4	140.0	137.1	139.1	138.0	140.2	140.1	138.7	140.5	140.2	140.4
	2000	141.8	142.0	142.6	144.0	144.5	144.4	145.0	145.3	146.4	146.3	147.5	148.0
	2001	146.9	149.2	147.1	146.8	148.1	148.8	147.4	147.3	147.1	146.6	146.0	145.3
	2002	145.0	145.9	145.9	147.5	147.7	147.6	..	..	..	..	..	..
<b>81</b>	<b>Other services (except public administration) - Autres services, sauf les administrations publiques</b>												
	1998	61.7	60.9	60.5	61.0	60.7	60.3	59.0	59.7	59.4	59.9	59.1	58.8
	1999	59.0	59.0	58.9	58.9	59.3	59.8	60.6	59.2	59.2	60.5	61.1	60.3
	2000	60.6	60.9	61.8	61.5	61.9	61.9	62.3	62.7	62.7	63.2	63.1	62.4
	2001	65.2	66.3	66.1	65.8	65.8	66.4	66.9	67.4	67.5	66.6	67.0	68.1
	2002	69.0	69.0	68.9	69.4	69.1	68.7	..	..	..	..	..	..
<b>91</b>	<b>Public administration - Administrations publiques</b>												
	1998	77.2	77.2	76.6	76.6	76.3	76.6	77.2	77.1	76.3	76.0	75.8	76.0
	1999	76.0	75.9	75.9	75.5	74.2	74.4	73.4	73.7	74.8	74.8	74.0	74.2
	2000	74.5	73.8	73.4	72.6	73.8	74.3	74.6	74.4	74.1	74.3	74.9	74.5
	2001	74.5	74.7	74.1	78.1	79.1	74.7	74.3	74.3	74.0	73.6	73.6	73.2
	2002	73.0	72.9	72.6	72.7	73.0	73.3	..	..	..	..	..	..
<b>YUKON</b>													
<b>00-91N</b>	<b>Industrial aggregate (including unclassified) - Ensemble des industries y compris les entreprises non classifiées</b>												
	1998	13.9	13.4	13.7	13.7	14.2	14.2	14.8	14.7	14.8	14.8	14.7	14.8
	1999	15.4	15.1	15.1	15.1	14.7	14.8	14.7	14.6	14.6	14.8	15.0	14.9
	2000	14.7	14.7	14.5	14.6	14.8	14.9	14.8	14.9	15.0	15.4	15.2	15.3
	2001	15.2	15.4	15.3	15.2	15.0	14.8	14.6	14.8	14.9	15.0	15.4	15.4
	2002	15.6	15.6	15.5	15.3	15.1	15.2	..	..	..	..	..	..
<b>11-91N</b>	<b>Industrial aggregate (excluding unclassified) - Ensemble des industries sauf les entreprises non classifiées</b>												
	1998	13.7	13.1	13.6	13.5	14.0	14.0	14.7	14.6	14.6	14.7	14.6	14.8
	1999	15.4	15.0	15.1	15.1	14.7	14.7	14.6	14.5	14.6	14.7	14.9	14.8
	2000	14.6	14.6	14.5	14.5	14.8	14.8	14.7	14.8	14.8	15.3	15.1	15.3
	2001	15.2	15.3	15.3	15.2	15.0	14.7	14.4	14.7	14.9	15.0	15.3	15.3
	2002	15.5	15.5	15.4	15.2	15.0	15.1	..	..	..	..	..	..
<b>11-33N</b>	<b>Goods producing industries - Branche productrice de biens</b>												
	1998	1.8	1.3	1.6	1.5	1.4	1.4	1.4	1.4	1.3	1.4	1.4	1.5
	1999	1.5	1.5	1.6	1.6	1.6	1.5	1.4	1.4	1.5	1.5	1.6	1.8
	2000	1.5	1.5	1.3	1.3	1.2	1.2	1.3	1.2	1.3	1.4	1.2	1.2
	2001	1.2	1.2	1.2	1.3	1.3	1.3	1.3	1.3	1.2	1.2	1.3	1.2
	2002	1.1	1.2	1.2	1.2	1.2	1.2	..	..	..	..	..	..

**Table 1**  
**Seasonally Adjusted Estimates of Employment, for All Employees, for Selected Industries, Canada, Provinces and Territories.**

(Continued - suite)

**Tableau 1**  
**Estimations désaisonnalisées de l'emploi, pour l'ensemble des salariés, pour une sélection d'industries, Canada, provinces et territoires.**

NAICS	Industry	Jan.	Feb.	March	April	May	June	July	August	Sept.	Oct.	Nov.	Dec.
SCIAN	Industrie	Janv.	Fév.	Mars	Avril	Mai	Juin	Juillet	Août	Sept.	Oct.	Nov.	Déc.
<b>YUKON</b>													
<b>41-91N Service producing industries - Branche productrice de services</b>													
	1998	12.0	11.8	12.0	12.0	12.6	12.6	13.4	13.3	13.4	13.4	13.2	13.4
	1999	13.9	13.5	13.4	13.5	13.0	13.1	13.2	13.1	13.1	13.2	13.3	13.1
	2000	13.2	13.2	13.2	13.3	13.5	13.6	13.4	13.5	13.6	13.9	13.9	14.2
	2001	14.0	14.2	14.1	13.9	13.6	13.3	12.9	13.2	13.6	13.8	14.1	14.3
	2002	14.4	14.4	14.3	14.0	13.8	13.8	..	..	..	..	..	..
<b>23 Construction - Construction</b>													
	1998	0.9	0.6	0.7	0.7	0.7	0.7	0.7	0.7	0.6	0.7	0.7	0.7
	1999	0.8	0.8	0.9	0.9	0.8	0.7	0.7	0.7	0.8	0.8	0.8	1.1
	2000	0.7	0.8	0.5	0.5	0.5	0.5	0.6	0.6	0.6	0.7	0.6	0.7
	2001	0.8	0.8	0.8	0.8	0.9	0.9	0.8	0.9	0.8	0.8	0.9	0.8
	2002	0.7	0.7	0.8	0.8	0.7	0.7	..	..	..	..	..	..
<b>41-45N Trade - Commerce</b>													
	1998	1.9	1.9	1.9	1.9	1.9	1.9	2.1	2.1	2.2	2.2	2.1	2.1
	1999	2.3	2.3	2.3	2.1	1.9	1.9	1.9	1.8	1.9	1.9	2.0	1.9
	2000	1.9	1.9	1.9	1.9	1.9	2.0	1.9	2.0	2.0	2.1	1.9	2.0
	2001	1.9	1.9	1.9	1.9	1.9	1.9	1.9	1.9	1.9	1.9	1.9	2.0
	2002	2.0	2.0	2.0	2.0	2.0	2.0	..	..	..	..	..	..
<b>44-45 Retail trade - Commerce de détail</b>													
	1998	1.6	1.6	1.6	1.6	1.5	1.5	1.6	1.6	1.6	1.6	1.6	1.6
	1999	1.7	1.7	1.7	1.6	1.6	1.6	1.6	1.5	1.6	1.5	1.7	1.6
	2000	1.6	1.6	1.6	1.6	1.6	1.7	1.7	1.7	1.7	1.9	1.7	1.7
	2001	1.6	1.6	1.6	1.6	1.7	1.7	1.6	1.6	1.7	1.6	1.7	1.7
	2002	1.7	1.7	1.7	1.8	1.7	1.7	..	..	..	..	..	..
<b>48-49 Transportation &amp; warehousing - Transport et entreposage</b>													
	1998	0.6	0.5	0.5	0.6	0.6	0.6	0.6	0.6	0.6	0.7	0.8	0.7
	1999	0.7	0.7	0.7	0.7	0.7	0.7	0.7	0.7	0.7	0.8	0.7	0.8
	2000	0.7	0.7	0.7	0.7	0.7	0.9	0.9	0.9	0.9	0.8	0.8	0.8
	2001	0.9	1.0	1.0	0.9	0.9	0.8	0.8	0.8	0.8	0.9	0.9	0.9
	2002	0.9	0.9	0.9	0.9	0.9	0.9	..	..	..	..	..	..
<b>61 Educational services - Services d'enseignement</b>													
	1998	1.3	1.3	1.3	1.3	1.5	1.3	1.8	1.9	1.5	1.4	1.5	1.5
	1999	1.5	1.5	1.5	1.5	1.5	1.4	1.5	1.4	1.5	1.4	1.5	1.5
	2000	1.5	1.5	1.5	1.5	1.5	1.5	1.6	1.6	1.4	1.4	1.4	1.4
	2001	1.3	1.3	1.3	1.3	1.3	1.3	1.2	1.2	1.3	1.3	1.3	1.3
	2002	1.2	1.2	1.2	1.2	1.2	1.3	..	..	..	..	..	..
<b>62 Health care &amp; social assistance - Soins de santé et assistance sociale</b>													
	1998	0.8	0.8	0.8	0.8	0.7	0.7	0.7	0.8	0.8	0.8	0.8	0.8
	1999	0.7	0.8	0.8	0.8	0.8	0.9	0.8	0.9	0.8	0.8	0.8	0.8
	2000	0.8	0.8	0.8	0.9	0.9	0.9	0.9	0.9	0.9	0.9	0.9	0.9
	2001	0.9	0.9	0.9	0.9	1.0	1.0	1.0	1.0	1.0	1.0	0.9	0.8
	2002	0.8	0.8	0.8	0.8	0.8	0.8	..	..	..	..	..	..
<b>72 Accomodation &amp; food services - Hébergement et services de restauration</b>													
	1998	1.3	1.2	1.2	1.2	1.2	1.3	1.3	1.3	1.5	1.6	1.5	1.5
	1999	1.5	1.6	1.5	1.5	1.5	1.4	1.4	1.5	1.3	1.5	1.4	1.3
	2000	1.3	1.3	1.3	1.3	1.3	1.2	1.3	1.3	1.3	1.4	1.4	1.5
	2001	1.4	1.5	1.5	1.4	1.3	1.3	1.3	1.3	1.4	1.4	1.5	1.6
	2002	1.6	1.6	1.6	1.5	1.4	1.4	..	..	..	..	..	..
<b>91 Public administration - Administrations publiques</b>													
	1998	3.9	3.9	4.1	4.0	4.5	4.5	4.5	4.5	4.5	4.5	4.3	4.6
	1999	4.7	4.5	4.4	4.5	4.4	4.6	4.7	4.7	4.6	4.6	4.7	4.7
	2000	4.7	4.7	4.7	4.7	4.8	4.8	4.8	4.8	4.8	4.9	4.9	4.9
	2001	5.0	5.0	5.0	5.0	4.9	4.7	4.7	4.8	4.9	5.0	5.1	5.1
	2002	5.2	5.2	5.2	5.1	5.0	4.9	..	..	..	..	..	..

**Table 1**  
**Seasonally Adjusted Estimates of Employment, for All Employees, for Selected Industries, Canada, Provinces and Territories.**

**Tableau 1**  
**Estimations désaisonnalisées de l'emploi, pour l'ensemble des salariés, pour une sélection d'industries, Canada, provinces et territoires.**

(Continued - suite)

NAICS	Industry	Jan. - Janv.	Feb. - Fév.	March - Mars	April - Avril	May - Mai	June - Juin	July - Juillet	August - Août	Sept. - Sept.	Oct. - Oct.	Nov. - Nov.	Dec. - Déc.
SCIAN	Industrie												
<b>NORTHWEST TERRITORIES AND NUNAVUT - TERRITOIRES DU NORD-OUEST ET NUNAVUT</b>													
<b>00-91N Industrial aggregate (including unclassified) - Ensemble des industries y compris les entreprises non classifiées</b>													
	1998	25.9	24.7	25.0	24.4	24.6	24.8	25.3	25.1	24.9	25.2	25.8	25.9
	1999	26.1	26.2	26.7	26.5	26.3	25.6	26.4	26.3	26.5	26.4	26.7	27.0
	2000	26.7	27.5	27.1	27.5	27.5	27.4	27.4	27.6	28.1	28.4	27.9	27.8
<b>11-91N Industrial aggregate (excluding unclassified) - Ensemble des industries sauf les entreprises non classifiées</b>													
	1998	25.3	24.1	24.4	23.9	24.1	24.2	24.8	24.6	24.7	25.0	25.6	25.5
	1999	25.8	26.0	26.5	26.3	26.2	25.5	26.2	26.2	26.2	26.2	26.5	26.8
	2000	26.5	27.2	26.9	27.3	27.3	27.3	27.3	27.5	27.8	28.3	27.7	27.6
<b>11-33N Goods producing industries - Branche productrice de biens</b>													
	1998	4.4	3.7	3.7	3.6	3.5	3.4	3.4	3.4	3.4	3.5	3.5	3.6
	1999	3.6	3.9	4.3	4.2	4.0	4.3	4.5	4.3	4.7	4.7	4.7	4.9
	2000	4.7	4.8	4.9	4.8	4.8	5.0	4.9	5.0	4.9	4.9	4.8	4.8
<b>41-91N Service producing industries - Branche productrice de services</b>													
	1998	20.9	20.4	20.7	20.3	20.5	20.8	21.5	21.3	21.3	21.6	22.0	21.8
	1999	22.0	22.1	22.2	22.0	22.1	21.2	21.8	21.8	21.5	21.5	21.7	22.0
	2000	21.8	22.5	22.1	22.5	22.4	22.4	22.4	22.5	22.8	23.5	22.9	22.8
<b>23 Construction - Construction</b>													
	1998	1.7	1.6	1.7	1.6	1.7	1.7	1.8	1.9	1.9	1.9	2.0	2.1
	1999	2.1	2.5	2.1	2.1	2.0	1.9	2.1	2.0	2.2	2.2	2.3	2.5
	2000	2.3	2.3	2.3	2.4	2.2	2.2	2.0	2.0	1.9	2.0	1.9	1.9
<b>41-45N Trade - Commerce</b>													
	1998	3.4	3.4	3.4	3.4	3.3	3.4	3.9	3.8	4.0	3.9	4.0	4.0
	1999	4.1	3.9	3.9	3.7	3.8	3.2	3.4	3.4	3.2	3.2	3.2	3.4
	2000	3.2	3.3	3.0	3.1	3.1	3.2	3.1	3.1	3.1	3.1	3.1	3.0
<b>41 Wholesale Trade - Commerce de gros</b>													
	1998	0.7	0.7	0.7	0.6	0.7	0.6	0.6	0.6	0.7	0.7	0.7	0.7
	1999	0.7	0.7	0.7	0.7	0.7	0.6	0.6	0.7	0.6	0.7	0.7	0.6
	2000	0.6	0.7	0.7	0.7	0.7	0.7	0.7	0.6	0.6	0.6	0.6	0.7
<b>44-45 Retail trade - Commerce de détail</b>													
	1998	2.7	2.7	2.7	2.7	2.6	2.8	3.3	3.3	3.3	3.2	3.4	3.3
	1999	3.3	3.2	3.2	3.0	3.1	2.5	2.7	2.8	2.7	2.6	2.7	2.9
	2000	2.5	2.6	2.3	2.3	2.5	2.5	2.5	2.5	2.5	2.5	2.5	2.4
<b>48-49 Transportation &amp; warehousing - Transport et entreposage</b>													
	1998	1.6	1.6	1.7	1.6	1.5	1.4	1.4	1.4	1.4	1.5	1.5	1.6
	1999	1.6	1.7	1.6	1.6	1.6	1.6	1.7	1.7	1.7	1.7	1.8	1.8
	2000	1.7	1.8	1.8	1.8	1.8	1.9	1.9	1.8	1.9	1.9	1.8	1.8
<b>54 Professional, scientific &amp; technical services - Services professionnels, scientifiques et techniques</b>													
	1998	0.5	0.5	0.5	0.5	0.5	0.5	0.5	0.5	0.5	0.6	0.6	0.6
	1999	0.6	0.6	0.6	0.6	0.6	0.6	0.6	0.6	0.6	0.6	0.6	0.6
	2000	0.6	0.7	0.7	0.7	0.7	0.7	0.7	0.7	0.7	0.9	0.8	0.8
<b>62 Health care &amp; social assistance - Soins de santé et assistance sociale</b>													
	1998	2.2	2.1	2.1	2.1	2.1	2.1	2.1	2.1	2.3	2.2	2.2	2.2
	1999	2.2	2.2	2.2	2.1	2.2	2.2	2.1	2.1	2.1	2.1	2.0	2.1
	2000	2.2	2.3	2.3	2.3	2.3	2.3	2.4	2.4	2.4	2.4	2.4	2.4
<b>72 Accommodation &amp; food services - Hébergement et services de restauration</b>													
	1998	1.4	1.4	1.3	1.3	1.3	1.3	1.3	1.2	1.2	1.2	1.2	1.2
	1999	1.2	1.2	1.2	1.2	1.2	1.2	1.3	1.4	1.4	1.3	1.4	1.5
	2000	1.5	1.5	1.5	1.4	1.4	1.4	1.4	1.4	1.4	1.5	1.5	1.5

**Table 1**  
**Seasonally Adjusted Estimates of Employment, for All Employees, for Selected Industries, Canada, Provinces and Territories.**

**Tableau 1**  
**Estimations désaisonnalisées de l'emploi, pour l'ensemble des salariés, pour une sélection d'industries, Canada, provinces et territoires.**

(Continued - suite)

NAICS	Industry	Jan. - Janv.	Feb. - Fév.	March - Mars	April - Avril	May - Mai	June - Juin	July - Juillet	August - Août	Sept. - Sept.	Oct. - Oct.	Nov. - Nov.	Dec. - Déc.
SCIAN	Industrie												
<b>NORTHWEST TERRITORIES AND NUNAVUT - TERRITOIRES DU NORD-OUEST ET NUNAVUT</b>													
<b>91</b>	<b>Public administration - Administrations publiques</b>												
	1998	5.2	5.2	5.3	5.2	5.6	5.9	5.9	5.8	5.5	5.7	5.9	5.9
	1999	5.9	6.0	6.0	6.0	6.1	6.2	6.1	6.2	6.1	6.2	6.2	6.1
	2000	6.1	6.1	6.1	6.2	6.2	6.2	6.2	6.3	6.4	6.6	6.6	6.7

Employment, Earnings and Hours, 2002  
 Statistics Canada - Cat. No. 72-002-XIB

Emploi, gains et durée du travail, 2002  
 Statistique Canada - No 72-002-XIB au cat.



---

## Table 2

## Tableau 2

---

**Seasonally Adjusted Estimates of Average Weekly Earnings, for All Employees, for Selected Industries, Canada, Provinces and Territories, (1998-2002).**

**Estimations désaisonnalisées de la rémunération hebdomadaire moyenne, pour l'ensemble des salariés, pour une sélection d'industries, Canada, provinces et territoires, (1998-2002).**

---

Average weekly earnings for all employees were almost unchanged in June, increasing by only \$0.67 to \$676.61. Earnings growth since June 2001 increased by 2.0 percent and was strongest in accommodation and food services (+4.9%), health and social services (+4.8%), and transport and warehousing (+3.8%).

La rémunération hebdomadaire moyenne pour l'ensemble des salariés en juin s'est établie à 676,61 \$, représentant une faible hausse de 0,67\$. Depuis juin 2001, l'augmentation s'élève à 2,0% et les hausses les plus importantes ont été notées dans l'industrie de l'hébergement et la restauration (+4,9%), dans la santé et les services sociaux (+4,8%) et dans le transport et l'entreposage (+3,8%).

---

	Page
<b>Canada</b>	<b>34</b>
<hr/>	
<b>Provinces and Territories / Provinces et territoires</b>	<b>36</b>
<hr/>	

**Table 2**  
**Seasonally Adjusted Estimates of Average Weekly Earnings,**  
**for All Employees, for Selected Industries, Canada, Provinces**  
**and Territories.**

**Tableau 2**  
**Estimations désaisonnalisées de la rémunération hebdomadaire**  
**moyenne, pour l'ensemble des salariés, pour une sélection**  
**d'industries, Canada, provinces et territoires.**

NAICS	Industry	Jan.	Feb.	March	April	May	June	July	August	Sept.	Oct.	Nov.	Dec.
SCIAN	Industrie	Janv.	Fév.	Mars	Avril	Mai	Juin	Juillet	Août	Sept.	Oct.	Nov.	Déc.
<b>CANADA</b>													
<b>11-91N Industrial aggregate (excluding unclassified) - Ensemble des industries sauf les entreprises non classifiées</b>													
	1998	\$630.88	\$633.81	\$631.88	\$633.33	\$630.68	\$630.50	\$629.57	\$631.37	\$631.05	\$634.46	\$633.99	\$635.22
	1999	632.72	633.37	633.76	636.35	638.75	639.02	641.93	640.64	641.42	641.35	641.95	645.53
	2000	647.20	648.15	649.80	650.45	652.81	653.01	654.01	655.68	656.99	656.98	658.57	658.95
	2001	660.29	660.50	661.73	660.07	661.32	663.17	666.02	668.14	668.53	669.48	671.02	670.83
	2002	672.31	673.13	673.51	674.99	675.94	676.61	..	..	..	..	..	..
<b>11-33N Goods producing industries - Branche productrice de biens</b>													
	1998	799.52	801.21	796.58	800.77	795.19	796.57	787.99	791.69	790.55	800.93	800.56	802.30
	1999	797.08	795.40	798.73	801.72	804.23	804.84	810.85	809.82	809.32	807.49	809.11	812.34
	2000	818.03	819.47	822.33	820.34	823.87	821.28	824.72	827.18	827.47	822.73	822.42	823.62
	2001	824.03	824.33	827.23	826.80	831.05	830.19	833.65	835.09	835.08	833.91	836.03	835.74
	2002	839.16	842.25	842.42	843.89	844.99	847.11	..	..	..	..	..	..
<b>41-91N Service producing industries - Branche productrice de services</b>													
	1998	580.85	583.61	582.57	583.62	580.52	580.76	582.01	583.22	583.37	584.91	584.07	584.46
	1999	583.29	584.45	584.14	587.08	588.63	589.33	590.90	589.35	590.54	590.70	590.72	593.92
	2000	594.76	595.49	596.78	598.17	599.96	601.54	601.80	603.35	604.94	606.63	608.75	608.41
	2001	610.35	610.57	611.37	609.69	610.35	613.11	615.73	618.23	618.78	620.54	621.76	621.43
	2002	622.20	622.33	622.75	624.53	625.81	626.22	..	..	..	..	..	..
<b>11 Forestry, logging &amp; support - Foresterie, exploitation et soutien</b>													
	1998	779.23	768.37	763.96	757.50	760.76	747.66	766.21	773.50	768.24	764.05	772.42	782.39
	1999	744.87	737.24	760.65	766.21	753.00	777.85	778.79	794.03	781.55	778.55	784.33	799.31
	2000	811.00	816.33	820.44	813.32	820.02	812.11	809.18	802.37	800.72	811.04	815.19	807.31
	2001	815.88	815.41	817.35	826.98	830.94	827.97	834.13	836.04	838.78	843.61	838.71	843.60
	2002	849.20	848.78	849.42	855.67	861.95	855.93	..	..	..	..	..	..
<b>21 Mining &amp; oil &amp; gas extraction - Extraction minière et extraction de pétrole et de gaz</b>													
	1998	1,092.37	1,102.52	1,100.65	1,106.42	1,088.58	1,078.40	1,061.47	1,100.56	1,081.33	1,100.29	1,093.17	1,135.46
	1999	1,083.35	1,089.39	1,095.25	1,095.33	1,095.11	1,102.24	1,102.02	1,105.38	1,110.17	1,101.90	1,109.60	1,122.27
	2000	1,117.08	1,119.58	1,126.94	1,125.54	1,135.70	1,145.06	1,152.17	1,145.91	1,147.39	1,142.08	1,143.71	1,147.08
	2001	1,152.07	1,147.33	1,150.54	1,145.98	1,150.32	1,153.15	1,147.39	1,156.64	1,158.80	1,156.59	1,159.89	1,158.56
	2002	1,162.46	1,160.07	1,160.48	1,156.64	1,161.97	1,163.22	..	..	..	..	..	..
<b>22 Utilities - Services publics</b>													
	1998	977.73	961.91	957.25	958.44	963.30	969.06	974.39	973.08	973.52	963.46	967.87	971.89
	1999	970.45	969.52	983.81	993.71	988.93	973.20	979.52	983.18	985.52	984.95	988.44	989.39
	2000	990.42	993.44	992.42	992.51	991.21	993.37	994.16	999.51	998.25	998.48	997.50	997.73
	2001	1,000.35	998.21	1,000.22	1,000.97	999.95	1,005.27	1,008.20	1,008.29	1,008.25	1,008.63	1,008.15	1,009.19
	2002	1,011.02	1,015.98	1,015.69	1,017.21	1,019.83	1,025.03	..	..	..	..	..	..
<b>23 Construction - Construction</b>													
	1998	797.37	799.58	780.31	781.32	775.86	774.53	775.23	771.99	772.30	781.52	785.56	787.79
	1999	774.19	777.44	778.58	779.55	781.05	776.88	782.89	787.13	786.20	789.03	784.98	785.25
	2000	799.41	803.86	809.03	809.96	806.40	807.94	805.49	807.91	810.61	807.06	810.42	813.40
	2001	815.30	805.89	803.86	799.15	801.61	795.99	799.06	795.80	796.48	795.98	800.35	803.11
	2002	805.64	803.30	799.47	805.63	801.98	800.70	..	..	..	..	..	..
<b>31-33 Manufacturing - Fabrication</b>													
	1998	768.99	771.61	770.60	776.14	770.32	773.92	761.53	765.45	765.15	777.50	775.96	774.96
	1999	775.29	772.09	774.76	777.76	781.55	783.77	790.58	787.14	786.95	783.97	786.15	788.87
	2000	793.32	793.73	796.22	793.72	798.50	793.77	799.04	803.27	802.88	796.50	795.19	797.26
	2001	795.77	798.54	802.77	803.45	808.32	808.18	812.11	815.15	814.25	812.39	814.08	813.75
	2002	816.67	821.81	823.30	823.84	826.13	829.64	..	..	..	..	..	..
<b>Non-durable goods - Biens non durables</b>													
	1998	702.67	708.21	706.43	709.45	701.62	706.92	703.99	698.66	698.72	712.36	705.63	705.95
	1999	704.50	701.15	704.37	706.12	713.77	714.77	715.90	714.73	712.73	709.78	713.16	718.31
	2000	721.32	723.60	726.07	724.50	727.84	726.50	727.20	733.10	733.98	729.66	728.32	727.98
	2001	727.78	727.95	730.26	732.02	734.38	733.88	738.91	743.18	743.99	743.98	746.30	746.91
	2002	750.59	752.84	754.56	753.57	753.46	754.34	..	..	..	..	..	..
<b>Durable goods - Biens durables</b>													
	1998	825.69	826.00	825.30	833.21	826.00	830.56	807.79	822.20	821.60	834.36	836.13	833.86
	1999	835.09	831.44	833.80	837.93	836.49	841.92	850.35	848.36	849.45	847.52	847.60	849.07
	2000	854.50	853.25	855.80	852.34	856.62	850.07	856.33	861.38	859.61	852.71	850.78	856.00

**Table 2**  
**Seasonally Adjusted Estimates of Average Weekly Earnings,**  
**for All Employees, for Selected Industries, Canada, Provinces**  
**and Territories.**

**Tableau 2**  
**Estimations désaisonnalisées de la rémunération hebdomadaire**  
**moyenne, pour l'ensemble des salariés, pour une sélection**  
**d'industries, Canada, provinces et territoires.**

(Continued - suite)

NAICS	Industry	Jan.	Feb.	March	April	May	June	July	August	Sept.	Oct.	Nov.	Dec.
SCIAN	Industrie	Janv.	Fév.	Mars	Avril	Mai	Juin	Juillet	Août	Sept.	Oct.	Nov.	Déc.
<b>CANADA</b>													
<b>Durable goods - Biens durables</b>													
	2001	\$853.64	\$858.53	\$864.37	\$864.68	\$871.36	\$872.15	\$872.47	\$876.27	\$873.62	\$871.77	\$872.81	\$872.40
	2002	873.80	880.29	881.67	883.64	888.47	894.07	..	..	..	..	..	..
<b>41-45N Trade - Commerce</b>													
	1998	519.09	521.89	522.31	523.06	519.66	520.59	525.91	526.78	526.43	527.36	528.22	523.52
	1999	524.92	528.58	524.77	526.27	529.00	530.49	532.02	530.56	530.21	532.64	531.20	538.31
	2000	537.33	533.60	536.30	534.43	534.61	535.73	531.72	535.21	536.42	535.77	538.01	537.38
	2001	539.33	540.26	540.70	541.32	542.58	539.25	540.71	541.93	544.37	543.94	546.33	544.55
	2002	542.92	541.73	540.12	540.23	542.08	542.43	..	..	..	..	..	..
<b>41 Wholesale Trade - Commerce de gros</b>													
	1998	747.18	753.33	747.77	755.00	749.92	750.20	759.30	759.68	759.30	758.56	759.20	757.98
	1999	756.75	756.01	751.36	751.39	754.45	755.36	754.75	752.38	751.21	753.46	753.22	765.32
	2000	759.55	756.46	764.13	758.68	758.80	762.50	758.24	757.03	757.50	758.32	757.88	755.78
	2001	756.46	757.14	761.94	768.60	773.98	768.49	771.95	776.32	779.52	777.46	778.35	778.43
	2002	777.27	770.02	763.40	764.67	771.70	774.60	..	..	..	..	..	..
<b>44-45 Retail trade - Commerce de détail</b>													
	1998	412.98	414.26	416.74	415.23	412.72	415.12	418.12	420.16	419.29	420.67	422.29	417.37
	1999	417.01	421.92	418.20	420.45	423.07	424.56	425.31	424.49	424.06	425.44	423.14	428.95
	2000	429.00	424.91	425.20	425.09	425.11	425.24	419.98	426.56	426.69	425.69	427.53	427.24
	2001	430.30	431.69	431.26	430.06	429.51	427.54	428.69	429.78	432.52	433.14	435.72	433.43
	2002	433.09	433.96	433.73	432.84	432.57	432.00	..	..	..	..	..	..
<b>48-49 Transportation &amp; warehousing - Transport et entreposage</b>													
	1998	691.45	698.63	699.83	701.51	697.65	703.09	704.68	709.15	710.37	711.43	715.17	715.80
	1999	714.05	712.36	712.33	717.68	718.06	719.84	719.05	713.43	717.15	713.83	715.23	719.78
	2000	722.97	722.47	723.66	723.85	723.40	723.62	724.03	724.35	724.20	727.59	730.41	731.26
	2001	734.58	736.96	735.47	734.74	736.10	738.59	738.45	743.49	747.89	751.83	750.70	751.18
	2002	753.72	757.02	759.72	761.79	764.08	766.59	..	..	..	..	..	..
<b>51 Information &amp; cultural industries - Industrie de l'information et industrie culturelle</b>													
	1998	759.92	758.70	759.32	761.65	752.73	752.57	755.93	754.41	752.08	759.07	759.86	759.31
	1999	762.96	761.29	766.41	765.24	760.91	759.14	760.29	761.39	760.46	763.73	763.85	766.58
	2000	771.22	773.42	772.67	773.68	771.99	771.23	770.92	770.38	770.38	777.67	781.89	784.13
	2001	788.86	797.20	792.02	792.53	793.61	797.11	795.79	800.42	806.25	808.35	810.99	813.02
	2002	816.64	819.85	820.92	817.07	820.08	820.34	..	..	..	..	..	..
<b>52 Finance &amp; insurance - Finance et assurances</b>													
	1998	801.37	799.78	807.37	815.32	812.35	814.04	802.19	812.83	816.36	820.07	817.58	817.57
	1999	812.54	804.08	806.07	814.83	816.41	818.67	822.55	815.79	817.22	818.84	817.34	823.96
	2000	827.73	832.83	838.57	835.78	846.69	835.45	829.93	836.17	840.17	836.81	840.79	836.07
	2001	840.26	847.70	840.80	841.20	832.35	843.09	849.13	853.52	844.79	838.13	840.73	839.19
	2002	838.34	833.42	837.19	843.32	835.85	837.13	..	..	..	..	..	..
<b>53 Real estate &amp; rental &amp; leasing - Services immobiliers et services de location et de location à bail</b>													
	1998	573.07	564.07	563.90	566.63	562.43	563.47	560.10	566.91	563.54	572.17	576.40	578.94
	1999	581.54	576.82	576.89	581.26	581.59	582.82	577.54	572.75	571.48	577.90	576.49	574.80
	2000	577.53	572.35	570.38	572.31	578.35	600.81	600.97	603.03	600.84	598.67	601.23	610.76
	2001	618.86	614.77	611.88	609.07	602.57	599.36	601.28	604.54	609.08	618.24	623.17	624.11
	2002	625.81	626.10	617.63	619.98	618.93	611.47	..	..	..	..	..	..
<b>54 Professional, scientific &amp; technical services - Services professionnels, scientifiques et techniques</b>													
	1998	796.99	790.17	797.20	798.80	800.70	811.30	813.41	817.54	817.83	820.56	819.30	822.63
	1999	821.89	817.82	821.97	825.55	826.72	829.50	832.83	833.06	828.92	833.63	829.19	836.52
	2000	842.39	854.65	855.51	855.42	859.26	860.59	861.27	868.65	877.78	882.78	889.52	888.97
	2001	886.73	879.62	880.10	883.67	881.88	884.47	888.23	892.80	889.08	886.30	880.50	888.32
	2002	900.96	899.28	899.75	892.39	899.29	899.91	..	..	..	..	..	..
<b>55 Management of companies &amp; enterprises - Gestion de sociétés et d'entreprises</b>													
	1998	883.44	871.24	866.91	862.97	843.32	854.67	846.58	873.37	866.50	844.13	852.73	864.85
	1999	872.36	867.22	852.16	858.30	864.06	887.37	883.18	886.30	838.82	830.21	814.75	808.42
	2000	812.65	829.38	816.68	825.84	835.94	847.25	823.62	830.36	838.23	832.32	833.21	830.90
	2001	838.48	839.89	839.07	839.37	839.97	839.12	839.39	839.32	839.11	839.79	841.57	840.69
	2002	841.50	842.44	844.54	844.07	846.42	845.43	..	..	..	..	..	..

**Table 2**  
**Seasonally Adjusted Estimates of Average Weekly Earnings,**  
**for All Employees, for Selected Industries, Canada, Provinces**  
**and Territories.**

(Continued - suite)

**Tableau 2**  
**Estimations désaisonnalisées de la rémunération hebdomadaire**  
**moyenne, pour l'ensemble des salariés, pour une sélection**  
**d'industries, Canada, provinces et territoires.**

NAICS	Industry	Jan. - Janv.	Feb. - Fév.	March - Mars	April - Avril	May - Mai	June - Juin	July - Juillet	August - Août	Sept. - Sept.	Oct. - Oct.	Nov. - Nov.	Dec. - Déc.
<b>CANADA</b>													
56	<b>Admin. &amp; support, waste managemt. &amp; remediation services - Services admin., soutien, gestion des déchets, assainissem.</b>												
	1998	\$492.21	\$494.04	\$496.49	\$497.68	\$493.79	\$497.41	\$499.51	\$497.13	\$498.80	\$498.27	\$496.59	\$493.43
	1999	494.68	490.78	490.21	490.21	488.54	490.75	494.57	496.37	494.50	497.60	499.55	496.98
	2000	500.99	503.76	506.90	508.59	509.07	512.33	517.52	524.97	523.01	525.03	532.31	531.19
	2001	535.79	534.51	532.17	532.26	530.14	530.28	531.63	532.14	532.01	533.46	534.57	535.12
	2002	536.95	535.51	534.86	536.47	535.55	535.35	..	..	..	..	..	..
61	<b>Educational services - Services d'enseignement</b>												
	1998	677.55	703.37	687.72	680.93	671.96	672.42	653.83	656.99	661.36	659.44	648.28	657.98
	1999	652.86	658.90	655.90	659.59	664.28	665.81	669.47	669.55	677.47	671.98	673.78	669.49
	2000	666.73	666.50	663.97	674.71	671.77	676.66	684.14	676.85	675.24	681.84	681.31	682.21
	2001	684.08	683.91	688.95	685.15	688.38	693.61	697.33	705.46	702.03	706.45	707.98	705.62
	2002	702.26	705.56	706.82	710.74	715.94	716.75	..	..	..	..	..	..
62	<b>Health care &amp; social assistance - Soins de santé et assistance sociale</b>												
	1998	545.00	544.74	540.95	543.49	541.34	541.45	543.12	546.34	543.60	542.10	543.56	544.26
	1999	539.29	542.86	541.82	548.59	548.03	543.89	545.07	545.20	547.23	539.47	546.56	547.57
	2000	552.07	552.43	555.63	556.39	559.73	563.20	564.52	564.83	566.84	568.68	570.40	571.57
	2001	571.86	573.78	575.85	572.24	573.33	578.59	580.85	583.45	587.15	591.53	592.56	593.96
	2002	597.35	599.29	601.78	601.84	602.48	606.14	..	..	..	..	..	..
71	<b>Arts, entertainment &amp; recreation - Arts, spectacles et loisirs</b>												
	1998	436.75	436.10	436.50	439.68	436.63	427.94	431.32	427.67	426.31	430.42	431.84	442.62
	1999	442.79	438.60	444.84	442.98	446.23	448.75	446.05	451.68	453.23	452.43	451.43	449.92
	2000	454.72	459.39	461.05	460.28	460.40	461.46	461.52	462.80	465.61	464.82	467.43	465.89
	2001	472.52	475.52	475.36	476.37	479.05	482.78	483.76	483.26	487.41	490.38	493.54	494.60
	2002	495.39	494.31	492.61	492.87	492.07	490.54	..	..	..	..	..	..
72	<b>Accomodation &amp; food services - Hébergement et services de restauration</b>												
	1998	254.47	252.77	252.62	254.79	253.36	252.62	253.79	252.72	255.64	259.17	258.40	260.82
	1999	257.94	257.73	259.77	257.21	255.98	258.26	257.34	258.05	258.57	263.20	264.91	265.53
	2000	268.23	271.24	268.92	270.24	272.04	273.13	272.63	274.71	276.72	274.74	277.00	278.43
	2001	280.42	281.84	282.38	283.79	283.54	284.12	285.51	287.67	288.02	288.57	291.41	293.23
	2002	297.84	297.01	298.55	300.35	296.23	298.02	..	..	..	..	..	..
81	<b>Other services (except public administration) - Autres services, sauf les administrations publiques</b>												
	1998	474.27	474.98	475.36	476.78	478.87	484.38	491.68	486.11	485.74	488.70	487.81	488.07
	1999	487.82	491.09	491.33	490.40	487.81	487.62	491.88	493.23	491.54	492.44	494.02	498.32
	2000	495.80	497.06	498.92	498.29	501.42	503.86	502.47	505.86	506.59	506.28	508.62	509.15
	2001	514.58	515.35	516.52	516.61	517.23	518.55	520.35	523.19	524.94	527.86	529.92	531.53
	2002	532.55	535.37	534.80	534.47	532.10	531.37	..	..	..	..	..	..
91	<b>Public administration - Administrations publiques</b>												
	1998	727.92	727.47	728.35	728.13	726.54	722.98	729.41	730.16	724.49	721.18	722.60	722.17
	1999	721.26	727.01	729.45	733.46	743.69	741.78	740.97	739.64	740.87	740.36	737.26	744.54
	2000	744.69	743.84	741.88	751.61	754.40	747.76	745.60	745.03	748.60	749.58	749.56	748.31
	2001	751.03	750.92	752.51	728.20	733.20	755.22	758.87	758.88	758.39	760.11	762.42	761.37
	2002	762.72	764.16	767.31	772.16	775.66	773.69	..	..	..	..	..	..
<b>NEWFOUNDLAND AND LABRADOR - TERRE-NEUVE ET LABRADOR</b>													
11-91N	<b>Industrial aggregate (excluding unclassified) - Ensemble des industries sauf les entreprises non classifiées</b>												
	1998	557.43	556.89	562.63	565.08	561.48	561.71	566.11	570.49	570.17	568.98	575.63	576.69
	1999	565.39	571.12	573.17	584.09	579.34	581.22	576.08	567.93	569.70	575.96	576.69	585.40
	2000	581.49	585.30	593.91	591.10	592.69	592.96	590.30	591.73	600.74	596.59	595.80	600.98
	2001	599.10	599.47	601.86	596.73	595.72	599.63	601.87	604.59	606.57	607.49	610.14	613.42
	2002	616.74	618.40	616.01	612.54	611.34	614.32	..	..	..	..	..	..
11-33N	<b>Goods producing industries - Branche productrice de biens</b>												
	1998	713.03	701.24	699.88	711.60	701.12	697.17	710.32	726.32	716.65	721.64	728.71	698.66
	1999	671.62	688.07	674.47	699.85	703.76	701.41	690.92	666.60	667.99	674.31	673.95	683.44
	2000	680.29	693.82	697.67	694.57	697.53	702.32	692.74	703.96	716.37	706.76	697.60	715.08
	2001	706.91	705.62	705.37	693.80	685.95	696.78	707.11	710.53	711.81	707.83	702.75	711.20
	2002	718.53	725.04	709.89	708.37	701.32	713.06	..	..	..	..	..	..

**Table 2**  
**Seasonally Adjusted Estimates of Average Weekly Earnings,**  
**for All Employees, for Selected Industries, Canada, Provinces**  
**and Territories.**

**Tableau 2**  
**Estimations désaisonnalisées de la rémunération hebdomadaire**  
**moyenne, pour l'ensemble des salariés, pour une sélection**  
**d'industries, Canada, provinces et territoires.**

(Continued - suite)

NAICS	Industry	Jan. - Janv.	Feb. - Fév.	March - Mars	April - Avril	May - Mai	June - Juin	July - Juillet	August - Août	Sept. - Sept.	Oct. - Oct.	Nov. - Nov.	Dec. - Déc.
<b>NEWFOUNDLAND AND LABRADOR - TERRE-NEUVE ET LABRADOR</b>													
<b>41-91N Service producing industries - Branche productrice de services</b>													
	1998	\$527.64	\$530.33	\$536.39	\$537.74	\$532.42	\$535.68	\$532.53	\$532.99	\$537.88	\$534.34	\$539.94	\$549.38
	1999	542.10	547.25	549.70	558.46	551.09	557.24	549.12	543.44	547.32	553.36	552.89	562.31
	2000	559.29	562.72	571.72	569.03	570.07	571.45	567.50	566.65	575.69	572.82	573.18	576.34
	2001	573.52	575.48	577.64	572.85	572.73	578.54	576.25	578.11	580.20	583.22	587.27	588.00
	2002	590.64	592.14	592.16	587.76	589.08	592.29	..	..	..	..	..	..
<b>23</b>	<b>Construction - Construction</b>												
	1998	637.79	648.29	674.15	664.95	666.19	656.93	665.89	644.43	640.06	653.37	629.99	615.05
	1999	574.42	577.10	556.95	577.97	590.53	590.32	601.43	602.22	597.08	615.50	612.43	607.40
	2000	567.71	586.33	594.00	590.73	572.94	608.56	595.97	585.62	616.27	599.21	587.84	588.69
	2001	572.10	565.25	575.89	571.82	555.82	566.90	580.11	580.56	566.87	575.98	584.80	582.13
	2002	572.49	562.57	554.83	567.26	561.05	574.26	..	..	..	..	..	..
<b>31-33</b>	<b>Manufacturing - Fabrication</b>												
	1998	647.14	595.37	597.34	608.58	606.76	600.02	624.32	648.16	631.35	642.75	656.81	614.44
	1999	621.21	626.22	578.23	613.71	623.89	625.20	632.56	586.38	595.04	600.82	600.16	604.58
	2000	602.25	600.47	603.93	609.49	611.63	612.89	604.37	606.01	615.06	614.66	605.45	626.45
	2001	630.77	620.19	620.12	616.94	618.84	630.02	631.63	643.68	645.79	636.20	630.27	647.34
	2002	656.53	661.24	638.73	644.49	637.98	652.08	..	..	..	..	..	..
	<b>Non-durable goods - Biens non durables</b>												
	1998	658.94	604.45	602.32	602.10	579.40	587.42	598.15	602.25	586.03	601.78	598.34	603.16
	1999	596.46	615.74	584.61	620.64	638.13	628.13	642.49	593.59	597.26	601.37	610.50	598.17
	2000	598.15	599.82	605.26	600.79	603.54	604.96	595.35	605.73	616.45	615.21	608.32	619.78
	2001	616.48	611.13	624.12	602.19	609.88	624.79	628.83	646.25	651.46	639.34	635.15	645.67
	2002	647.74	652.19	634.43	630.56	628.51	648.31	..	..	..	..	..	..
	<b>Durable goods - Biens durables</b>												
	1998	563.65	572.53	615.07	620.72	689.96	638.51	723.40	832.55	801.28	796.53	884.20	649.91
	1999	654.40	654.35	588.40	585.82	572.32	596.61	587.25	575.77	605.38	613.66	600.21	618.33
	2000	585.03	594.56	631.32	623.19	634.50	630.41	650.18	623.14	635.78	643.21	635.29	638.74
	2001	635.04	630.36	642.23	650.56	655.84	654.74	655.71	647.24	650.35	655.01	648.97	650.40
	2002	668.09	681.28	677.46	686.75	671.44	661.85	..	..	..	..	..	..
<b>41-45N</b>	<b>Trade - Commerce</b>												
	1998	422.88	422.07	438.25	440.12	454.47	457.62	468.34	480.94	476.19	471.98	477.61	468.53
	1999	474.37	480.75	466.16	451.86	453.77	463.08	457.21	443.54	437.17	459.71	450.12	459.34
	2000	453.07	455.39	462.68	457.79	461.06	476.09	459.79	458.13	473.45	466.33	466.29	465.77
	2001	454.61	450.13	458.15	457.37	460.78	460.94	453.71	458.01	458.31	456.96	464.66	464.46
	2002	460.46	460.24	458.38	458.24	462.63	465.45	..	..	..	..	..	..
<b>41</b>	<b>Wholesale Trade - Commerce de gros</b>												
	1998	592.50	613.32	622.37	629.09	710.56	706.27	723.38	768.14	800.22	777.29	776.21	726.62
	1999	732.51	731.05	709.02	625.00	608.12	634.03	615.36	589.36	597.01	632.18	685.43	666.91
	2000	663.67	660.73	678.84	644.29	666.39	690.06	631.49	619.58	656.39	656.03	659.45	649.07
	2001	594.10	573.53	611.11	606.67	613.16	614.89	580.93	600.65	604.17	598.89	642.71	647.40
	2002	630.65	618.77	611.77	610.42	617.18	635.83	..	..	..	..	..	..
<b>44-45</b>	<b>Retail trade - Commerce de détail</b>												
	1998	381.59	375.12	392.46	392.60	387.21	394.21	401.10	400.34	387.86	390.50	397.36	400.06
	1999	402.56	411.22	397.39	403.69	408.63	412.45	410.10	401.89	392.06	411.55	388.40	405.21
	2000	397.90	402.24	406.78	407.89	402.90	416.98	410.11	411.83	419.19	411.37	409.51	414.43
	2001	415.79	415.57	416.21	415.83	416.61	416.22	416.25	416.04	417.25	417.69	418.48	418.10
	2002	417.67	418.31	418.34	418.96	421.05	420.70	..	..	..	..	..	..
<b>48-49</b>	<b>Transportation &amp; warehousing - Transport et entreposage</b>												
	1998	569.62	577.86	590.14	600.66	591.91	608.38	621.60	602.61	623.23	615.90	593.56	605.30
	1999	605.05	605.12	659.66	638.93	646.49	638.48	635.84	638.34	636.91	648.80	654.90	657.57
	2000	665.35	669.50	663.42	665.48	667.96	645.58	642.62	642.04	639.81	649.47	668.01	659.30
	2001	669.31	668.19	651.41	647.48	652.72	659.15	659.28	661.38	662.68	674.53	677.51	679.60
	2002	683.37	686.98	683.70	680.89	685.95	689.85	..	..	..	..	..	..
<b>51</b>	<b>Information &amp; cultural industries - Industrie de l'information et industrie culturelle</b>												
	1998	631.00	626.95	637.17	629.80	639.26	650.02	663.67	652.10	669.20	642.19	650.38	648.75
	1999	665.34	665.73	700.67	674.66	672.36	693.84	693.75	683.84	673.77	673.83	698.64	701.19
	2000	707.00	711.98	706.27	711.20	710.87	707.90	708.41	712.19	715.84	718.40	714.12	722.71

Table 2

Seasonally Adjusted Estimates of Average Weekly Earnings,  
for All Employees, for Selected Industries, Canada, Provinces  
and Territories.

(Continued - suite)

NAICS	Industry	Jan. - Janv.	Feb. - Fév.	March - Mars	April - Avril	May - Mai	June - Juin	July - Juillet	August - Août	Sept. - Sept.	Oct. - Oct.	Nov. - Nov.	Dec. - Déc.
SCIAN	Industrie												
<b>NEWFOUNDLAND AND LABRADOR - TERRE-NEUVE ET LABRADOR</b>													
51	<b>Information &amp; cultural industries - Industrie de l'information et industrie culturelle</b>												
	2001	\$730.17	\$731.88	\$734.11	\$732.94	\$733.90	\$736.57	\$740.72	\$743.01	\$749.09	\$752.44	\$754.08	\$759.11
	2002	763.33	765.24	767.89	760.62	765.87	764.53	..	..	..	..	..	..
61	<b>Educational services - Services d'enseignement</b>												
	1998	701.75	716.51	712.96	716.12	713.53	738.86	720.59	706.02	713.24	712.38	723.25	737.27
	1999	701.81	702.11	702.94	720.66	713.51	723.98	711.37	708.44	717.33	714.59	710.43	717.67
	2000	717.67	716.46	718.58	709.22	711.15	704.51	717.90	714.27	716.73	719.23	720.98	706.09
	2001	714.41	711.45	709.64	700.42	712.25	707.89	715.38	729.86	725.10	730.06	727.79	722.35
	2002	734.96	735.78	735.11	715.99	726.19	723.68	..	..	..	..	..	..
62	<b>Health care &amp; social assistance - Soins de santé et assistance sociale</b>												
	1998	506.23	501.12	500.52	502.67	498.46	520.04	534.77	535.42	507.65	507.45	536.74	555.41
	1999	546.33	555.53	530.65	573.62	573.61	575.32	579.07	585.76	587.45	576.75	590.96	591.02
	2000	605.20	607.90	610.85	610.18	612.69	617.34	619.63	620.91	624.70	625.73	626.34	627.78
	2001	622.96	625.39	625.71	622.84	623.48	626.94	627.11	630.30	635.05	636.45	641.57	644.74
	2002	646.06	647.84	647.20	639.37	640.14	645.80	..	..	..	..	..	..
72	<b>Accommodation &amp; food services - Hébergement et services de restauration</b>												
	1998	238.07	243.59	253.65	263.28	258.58	255.18	249.15	249.30	250.66	245.39	242.63	246.01
	1999	249.17	250.00	242.06	241.98	244.56	246.24	248.53	250.59	258.12	253.27	252.54	259.67
	2000	258.12	259.16	257.84	259.44	259.12	257.66	261.45	264.35	267.55	269.58	273.79	271.15
	2001	271.44	271.17	270.73	270.83	268.92	271.68	270.49	272.56	274.72	282.21	289.00	286.78
	2002	290.72	286.13	288.17	288.69	285.67	287.64	..	..	..	..	..	..
81	<b>Other services (except public administration) - Autres services, sauf les administrations publiques</b>												
	1998	445.36	435.99	428.81	437.74	416.00	413.87	419.59	406.31	402.96	386.22	373.53	377.95
	1999	360.78	367.63	391.54	396.60	394.66	404.14	399.87	399.92	405.37	403.69	405.86	415.55
	2000	414.70	429.65	429.54	426.20	430.56	436.58	435.06	432.64	435.54	435.51	435.51	435.99
	2001	438.54	439.14	434.26	433.96	433.78	435.13	437.37	439.59	440.67	442.66	442.96	445.67
	2002	447.39	449.80	450.37	448.41	449.25	447.51	..	..	..	..	..	..
91	<b>Public administration - Administrations publiques</b>												
	1998	616.75	611.71	615.96	616.95	620.91	575.17	546.06	563.63	565.19	559.85	557.09	567.83
	1999	556.95	564.40	564.35	571.00	577.55	584.00	577.98	582.16	577.33	584.05	584.75	580.71
	2000	586.58	586.96	587.47	595.59	599.09	597.11	604.04	605.63	600.02	597.70	599.03	595.59
	2001	599.81	599.59	598.92	581.56	596.56	611.79	618.83	615.42	616.61	615.04	615.65	614.26
	2002	618.73	620.69	623.65	624.93	626.94	622.11	..	..	..	..	..	..
<b>PRINCE EDWARD ISLAND - ÎLE-DU-PRINCE-ÉDOUARD</b>													
11-91N	<b>Industrial aggregate (excluding unclassified) - Ensemble des industries sauf les entreprises non classifiées</b>												
	1998	513.21	517.13	515.29	516.24	509.07	499.04	513.49	512.39	514.36	518.12	510.74	519.42
	1999	509.00	511.37	510.13	517.40	513.23	516.69	514.27	509.89	505.24	500.46	501.57	505.06
	2000	513.07	513.06	518.97	513.76	518.38	514.02	517.33	522.56	527.53	522.43	527.53	519.02
	2001	521.35	519.03	517.33	513.59	519.31	521.57	522.52	528.64	522.90	525.59	529.24	526.51
	2002	532.71	529.78	527.23	532.24	535.71	534.77	..	..	..	..	..	..
11-33N	<b>Goods producing industries - Branche productrice de biens</b>												
	1998	572.95	594.67	585.34	599.61	573.41	578.35	584.25	556.65	560.32	597.45	570.56	603.36
	1999	555.30	555.35	562.28	564.69	569.20	597.09	573.68	562.65	565.93	564.98	552.38	562.72
	2000	556.30	559.76	567.29	553.41	548.73	548.29	556.02	559.56	566.77	562.68	555.07	565.12
	2001	575.86	577.66	588.82	572.96	574.17	578.30	577.94	584.83	583.24	581.09	597.08	594.42
	2002	613.69	610.52	603.82	597.95	597.54	601.58	..	..	..	..	..	..
41-91N	<b>Service producing industries - Branche productrice de services</b>												
	1998	496.99	498.51	501.05	500.30	495.53	485.53	497.52	498.27	503.82	502.52	496.53	503.68
	1999	497.93	502.00	500.68	508.37	500.15	502.05	501.03	495.81	491.76	486.85	488.04	493.82
	2000	502.01	502.68	509.41	505.41	511.14	509.72	509.39	514.02	518.82	514.94	521.13	511.53
	2001	510.18	507.26	503.63	500.51	508.16	510.99	509.76	514.65	509.10	514.28	515.05	512.32
	2002	517.46	514.91	512.80	517.52	522.50	521.21	..	..	..	..	..	..

Tableau 2

Estimations désaisonnalisées de la rémunération hebdomadaire  
moyenne, pour l'ensemble des salariés, pour une sélection  
d'industries, Canada, provinces et territoires.

**Table 2**  
**Seasonally Adjusted Estimates of Average Weekly Earnings,**  
**for All Employees, for Selected Industries, Canada, Provinces**  
**and Territories.**

**Tableau 2**  
**Estimations désaisonnalisées de la rémunération hebdomadaire**  
**moyenne, pour l'ensemble des salariés, pour une sélection**  
**d'industries, Canada, provinces et territoires.**

(Continued - suite)

NAICS	Industry	Jan. - Janv.	Feb. - Fév.	March - Mars	April - Avril	May - Mai	June - Juin	July - Juillet	August - Août	Sept. - Sept.	Oct. - Oct.	Nov. - Nov.	Dec. - Déc.
<b>PRINCE EDWARD ISLAND - ÎLE-DU-PRINCE-ÉDOUARD</b>													
<b>23</b>	<b>Construction - Construction</b>												
	1998	\$508.86	\$531.53	\$504.08	\$542.27	\$569.74	\$578.73	\$578.82	\$560.11	\$558.89	\$574.54	\$577.99	\$606.48
	1999	545.01	518.65	543.43	514.91	520.17	522.37	533.20	533.46	539.62	524.45	492.49	511.58
	2000	482.41	496.32	511.11	485.30	491.23	496.71	509.80	529.57	549.82	545.15	528.98	531.25
	2001	564.04	575.37	589.57	552.27	557.19	566.41	574.03	584.38	586.78	579.75	599.33	584.90
	2002	602.23	588.70	588.59	574.13	578.22	587.18	..	..	..	..	..	..
<b>31-33</b>	<b>Manufacturing - Fabrication</b>												
	1998	589.21	604.56	600.46	610.44	567.46	574.45	580.45	545.36	556.09	602.90	565.36	596.77
	1999	559.85	568.01	564.14	568.94	579.99	624.35	585.64	562.54	567.34	577.49	577.95	581.98
	2000	577.02	575.66	576.08	571.64	562.35	563.99	570.10	564.27	564.71	557.65	553.04	563.42
	2001	556.72	553.34	567.50	564.26	568.85	564.80	561.52	566.66	560.63	560.32	571.51	574.78
	2002	594.39	597.65	585.68	586.09	586.78	589.41	..	..	..	..	..	..
	<b>Non-durable goods - Biens non durables</b>												
	1998	560.55	542.05	540.52	548.52	542.84	557.51	551.99	528.58	525.64	592.03	537.75	580.72
	1999	521.72	538.85	553.15	547.73	555.89	625.64	567.75	538.26	539.90	547.95	538.67	547.81
	2000	550.61	542.28	539.75	543.53	539.09	544.32	548.98	542.33	543.57	524.93	518.15	531.33
	2001	529.70	516.31	545.48	545.39	555.03	554.00	550.19	555.39	543.86	541.19	547.55	549.96
	2002	561.97	574.04	551.69	553.31	561.66	569.26	..	..	..	..	..	..
	<b>Durable goods - Biens durables</b>												
	1998	633.01	714.25	696.16	711.76	645.66	634.30	667.79	586.74	628.35	628.17	627.48	627.20
	1999	627.01	614.63	582.42	610.53	646.28	621.17	631.55	632.09	635.83	645.76	651.88	637.60
	2000	622.86	632.32	638.49	620.01	633.00	622.30	624.44	619.07	618.14	628.00	631.80	625.92
	2001	603.25	610.59	605.18	595.82	596.17	589.16	587.00	592.07	596.00	593.62	611.38	613.09
	2002	643.06	630.62	636.04	639.19	637.46	630.58	..	..	..	..	..	..
<b>41-45N</b>	<b>Trade - Commerce</b>												
	1998	414.45	409.89	422.47	426.35	421.95	425.97	447.38	453.14	451.98	451.73	439.03	468.55
	1999	445.03	449.36	436.71	436.14	439.85	450.56	434.97	427.71	426.95	426.93	418.32	434.04
	2000	419.70	411.09	419.14	415.70	414.00	433.87	428.02	440.76	456.85	453.30	463.72	434.63
	2001	439.53	427.29	426.86	422.52	431.26	446.82	433.64	432.08	432.07	432.92	434.79	426.58
	2002	426.07	423.05	427.85	430.87	434.35	436.17	..	..	..	..	..	..
<b>41</b>	<b>Wholesale Trade - Commerce de gros</b>												
	1998	657.71	659.25	645.16	642.30	661.79	656.36	694.63	710.22	711.00	728.71	699.64	792.61
	1999	741.57	718.11	698.06	668.84	688.01	676.17	636.17	632.08	642.71	645.61	640.19	676.02
	2000	656.75	582.89	639.55	606.08	610.74	663.33	657.74	653.49	697.63	680.66	721.97	643.04
	2001	661.22	632.36	618.44	606.69	606.59	640.37	600.24	592.60	594.85	596.27	617.20	615.09
	2002	624.73	595.30	617.95	628.48	618.98	617.80	..	..	..	..	..	..
<b>44-45</b>	<b>Retail trade - Commerce de détail</b>												
	1998	337.37	328.79	348.71	353.49	343.77	351.80	357.51	350.60	349.00	342.02	342.81	354.76
	1999	342.38	350.00	344.74	350.63	338.27	355.14	350.70	340.96	337.67	340.83	327.96	338.48
	2000	323.81	345.83	346.84	343.55	340.57	343.12	336.89	356.21	350.49	350.85	358.76	355.72
	2001	355.67	356.56	356.01	355.92	356.04	354.74	354.09	354.16	355.16	356.98	357.33	357.09
	2002	356.48	358.83	358.67	359.34	358.22	358.39	..	..	..	..	..	..
<b>48-49</b>	<b>Transportation &amp; warehousing - Transport et entreposage</b>												
	1998	491.13	503.86	504.28	508.18	506.74	501.09	522.93	544.48	546.99	540.21	547.18	532.97
	1999	463.34	481.42	500.55	503.01	520.32	508.93	527.65	520.64	539.59	528.82	527.41	532.72
	2000	529.49	531.03	537.45	540.06	541.19	528.08	527.59	529.47	534.43	530.43	556.73	547.51
	2001	551.46	534.69	536.46	538.76	535.97	541.10	532.43	534.69	538.37	543.27	541.63	549.06
	2002	554.04	557.22	560.95	566.51	562.21	571.73	..	..	..	..	..	..
<b>61</b>	<b>Educational services - Services d'enseignement</b>												
	1998	680.25	681.65	678.59	661.31	647.93	641.85	639.28	571.63	631.59	661.83	647.39	646.85
	1999	663.27	666.20	662.74	677.28	660.46	658.65	658.32	657.45	669.88	677.86	676.19	684.21
	2000	700.39	701.42	701.55	701.13	706.81	706.22	713.70	699.47	709.06	711.63	717.05	711.72
	2001	691.55	692.35	695.51	695.32	703.69	701.81	697.46	703.19	708.95	710.21	705.79	703.20
	2002	699.33	699.56	699.89	695.74	703.93	704.49	..	..	..	..	..	..
<b>62</b>	<b>Health care &amp; social assistance - Soins de santé et assistance sociale</b>												
	1998	522.83	516.66	524.83	520.61	523.24	519.17	520.42	521.29	566.53	545.29	529.35	531.96
	1999	519.44	518.08	538.63	552.79	528.40	544.88	523.36	512.54	513.53	479.70	518.29	517.58
	2000	533.06	533.72	537.33	539.40	541.67	541.37	539.58	544.58	548.95	549.52	549.66	550.38
	2001	552.12	553.37	552.84	551.21	554.90	555.91	557.96	583.75	590.26	592.40	593.60	595.62
	2002	599.19	601.46	602.83	600.63	599.74	601.03	..	..	..	..	..	..

Table 2

Seasonally Adjusted Estimates of Average Weekly Earnings,  
for All Employees, for Selected Industries, Canada, Provinces  
and Territories.

(Continued - suite)

NAICS	Industry	Jan. - Janv.	Feb. - Fév.	March - Mars	April - Avril	May - Mai	June - Juin	July - Juillet	August - Août	Sept. - Sept.	Oct. - Oct.	Nov. - Nov.	Dec. - Déc.
<b>PRINCE EDWARD ISLAND - ÎLE-DU-PRINCE-ÉDOUARD</b>													
<b>72</b>	<b>Accommodation &amp; food services - Hébergement et services de restauration</b>												
	1998	\$220.66	\$200.27	\$208.51	\$228.56	\$237.05	\$207.76	\$218.13	\$208.95	\$211.16	\$206.68	\$210.62	\$220.30
	1999	215.26	214.78	208.43	215.48	209.53	211.45	212.99	214.93	220.58	221.83	226.60	228.75
	2000	225.86	232.53	230.77	226.71	231.87	231.56	225.78	226.02	231.46	239.01	243.89	246.13
	2001	246.95	247.36	243.18	238.00	241.75	240.24	238.86	238.61	240.95	245.35	251.60	253.56
	2002	258.74	255.17	257.82	254.30	255.79	256.26	..	..	..	..	..	..
<b>81</b>	<b>Other services (except public administration) - Autres services, sauf les administrations publiques</b>												
	1998	395.77	395.54	393.87	400.99	395.31	361.71	367.01	390.73	373.61	395.31	378.14	398.44
	1999	376.63	366.61	373.91	398.08	376.83	387.45	400.22	387.09	369.17	401.36	393.76	408.88
	2000	380.59	386.59	396.80	402.40	400.99	409.04	402.19	406.69	415.28	415.67	416.97	425.28
	2001	427.10	429.67	435.74	435.43	435.33	435.29	439.68	441.61	444.76	444.65	446.24	449.22
	2002	448.74	453.26	446.65	444.90	441.61	432.41	..	..	..	..	..	..
<b>91</b>	<b>Public administration - Administrations publiques</b>												
	1998	652.76	655.25	651.66	649.49	637.14	639.06	641.34	640.95	608.28	613.94	620.08	617.77
	1999	616.04	613.92	623.22	634.11	641.27	651.21	637.72	642.77	646.32	633.80	640.19	634.06
	2000	638.84	638.63	639.78	639.01	641.77	638.30	641.76	643.41	647.17	647.42	642.48	642.63
	2001	644.65	649.13	647.40	638.80	643.53	651.93	657.25	654.35	653.17	655.89	652.49	653.51
	2002	654.52	657.65	658.73	665.30	665.31	665.52	..	..	..	..	..	..
<b>NOVA SCOTIA - NOUVELLE-ÉCOSSE</b>													
<b>11-91N</b>	<b>Industrial aggregate (excluding unclassified) - Ensemble des industries sauf les entreprises non classifiées</b>												
	1998	538.04	544.29	544.57	548.16	547.12	545.35	551.80	549.61	548.01	548.01	550.11	555.95
	1999	536.73	542.76	536.06	547.58	545.65	548.39	552.86	550.37	550.09	545.14	546.58	549.58
	2000	551.54	551.67	552.92	552.62	557.76	560.51	558.82	561.88	561.93	564.17	565.69	565.30
	2001	568.24	568.71	568.09	566.38	564.88	564.35	565.80	569.59	571.44	574.62	576.69	576.50
	2002	582.97	585.58	582.52	580.54	582.65	582.15	..	..	..	..	..	..
<b>11-33N</b>	<b>Goods producing industries - Branche productrice de biens</b>												
	1998	655.91	665.11	674.89	674.51	683.38	679.62	683.27	674.53	666.81	675.92	681.34	672.49
	1999	662.60	651.54	659.09	673.97	664.55	668.12	663.54	670.53	671.35	666.72	670.28	676.13
	2000	684.49	684.66	678.58	672.49	676.42	677.56	683.05	689.56	692.13	686.27	683.52	677.62
	2001	691.10	684.94	685.67	685.33	681.51	683.67	691.52	695.17	697.17	695.28	696.21	691.46
	2002	706.23	708.35	707.26	704.41	700.62	698.69	..	..	..	..	..	..
<b>41-91N</b>	<b>Service producing industries - Branche productrice de services</b>												
	1998	509.79	514.33	515.91	520.11	514.89	516.79	525.02	521.05	517.86	519.69	519.49	529.22
	1999	505.96	514.83	508.76	519.13	517.45	522.92	531.04	523.09	519.03	518.54	518.46	520.83
	2000	520.80	519.36	525.06	525.30	529.16	536.09	534.59	534.11	528.86	537.53	540.50	540.60
	2001	539.32	539.23	541.37	539.04	536.07	538.83	540.68	541.58	538.80	548.25	551.04	551.15
	2002	554.79	556.27	555.01	551.88	554.16	557.87	..	..	..	..	..	..
<b>23</b>	<b>Construction - Construction</b>												
	1998	654.83	684.68	726.32	687.23	689.87	693.56	677.84	680.86	698.34	686.68	670.81	673.03
	1999	634.08	631.47	643.84	648.82	654.54	663.69	654.24	659.52	649.82	652.64	636.85	650.19
	2000	632.92	648.74	653.48	641.32	653.03	654.57	654.92	648.67	672.74	665.50	670.66	663.20
	2001	641.38	640.00	647.35	625.57	616.17	632.82	645.09	638.35	649.29	652.12	657.41	653.92
	2002	656.95	651.15	658.89	655.67	648.40	649.91	..	..	..	..	..	..
<b>31-33</b>	<b>Manufacturing - Fabrication</b>												
	1998	623.56	631.71	644.63	649.30	662.52	658.44	670.23	656.86	635.62	662.27	676.65	662.62
	1999	652.46	634.46	648.87	663.97	651.95	656.53	650.46	656.27	658.70	656.17	669.80	671.02
	2000	679.76	679.54	676.78	666.64	672.46	678.70	686.60	697.77	689.90	688.54	683.07	672.53
	2001	686.39	682.59	687.93	692.22	692.51	694.69	701.25	709.24	707.26	707.69	706.60	697.03
	2002	710.04	717.17	716.12	709.60	707.61	705.75	..	..	..	..	..	..
	<b>Non-durable goods - Biens non durables</b>												
	1998	623.79	621.77	639.70	639.35	657.22	651.39	676.92	645.41	612.17	642.30	649.03	635.55
	1999	628.46	612.00	624.54	640.20	630.37	627.98	625.29	624.93	623.31	616.07	632.29	635.15
	2000	648.48	662.83	649.34	635.54	643.80	653.73	664.83	671.22	665.02	664.58	657.78	652.98
	2001	665.28	664.29	663.88	670.57	666.88	667.81	676.85	684.36	685.33	685.70	681.83	671.56
	2002	686.45	693.88	689.47	686.22	684.29	680.26	..	..	..	..	..	..

Tableau 2

Estimations désaisonnalisées de la rémunération hebdomadaire  
moyenne, pour l'ensemble des salariés, pour une sélection  
d'industries, Canada, provinces et territoires.



**Table 2**  
**Seasonally Adjusted Estimates of Average Weekly Earnings,**  
**for All Employees, for Selected Industries, Canada, Provinces**  
**and Territories.**

**Tableau 2**  
**Estimations désaisonnalisées de la rémunération hebdomadaire**  
**moyenne, pour l'ensemble des salariés, pour une sélection**  
**d'industries, Canada, provinces et territoires.**

(Continued - suite)

NAICS	Industry	Jan.	Feb.	March	April	May	June	July	August	Sept.	Oct.	Nov.	Dec.
SCIAN	Industrie	Janv.	Fév.	Mars	Avril	Mai	Juin	Juillet	Août	Sept.	Oct.	Nov.	Déc.
<b>NOVA SCOTIA - NOUVELLE-ÉCOSSE</b>													
<b>Durable goods - Biens durables</b>													
	1998	\$633.16	\$663.06	\$662.28	\$680.66	\$680.29	\$670.98	\$658.83	\$659.18	\$665.87	\$694.76	\$722.83	\$723.21
	1999	706.28	695.06	707.13	724.39	704.56	714.51	700.22	696.54	713.87	731.85	741.45	751.61
	2000	748.24	732.03	739.13	739.16	735.28	726.35	722.09	726.61	725.74	728.80	732.54	725.12
	2001	738.58	746.07	749.75	750.26	754.92	750.11	744.36	741.93	740.81	747.26	761.61	766.40
	2002	773.30	773.00	779.31	765.14	766.19	766.72	..	..	..	..	..	..
<b>41-45N Trade - Commerce</b>													
	1998	455.67	451.90	454.38	461.17	466.18	466.30	468.75	477.06	474.65	472.60	474.36	478.57
	1999	473.25	486.45	475.05	487.14	482.08	478.67	485.29	479.98	477.61	479.41	475.76	472.85
	2000	483.07	474.67	479.52	470.64	477.85	482.88	474.51	484.46	484.60	486.89	492.41	495.56
	2001	488.28	483.04	487.56	483.49	475.74	470.19	465.89	468.62	475.58	475.63	478.37	478.96
	2002	479.02	483.00	475.68	471.47	470.24	466.16	..	..	..	..	..	..
<b>41 Wholesale Trade - Commerce de gros</b>													
	1998	688.60	707.56	697.48	714.98	736.36	746.82	751.61	737.96	730.26	739.35	734.30	740.03
	1999	718.29	725.41	711.31	720.60	724.15	730.73	745.67	728.37	730.76	727.80	722.22	742.24
	2000	732.94	722.59	726.71	717.42	711.50	742.47	717.96	718.67	713.03	714.50	722.19	724.53
	2001	691.61	684.27	698.81	703.29	691.91	691.98	670.65	673.61	677.27	677.91	680.34	693.90
	2002	690.01	684.03	661.13	660.39	671.93	675.97	..	..	..	..	..	..
<b>44-45 Retail trade - Commerce de détail</b>													
	1998	372.06	364.38	365.06	374.70	366.34	367.44	369.11	377.45	374.74	378.16	377.69	377.03
	1999	377.37	388.73	377.36	390.75	388.80	393.30	391.43	385.65	381.77	385.09	379.80	379.12
	2000	393.92	385.18	387.43	381.69	390.81	391.71	383.29	393.50	395.20	395.28	400.58	401.28
	2001	404.68	403.92	403.82	401.47	397.98	394.27	393.98	397.24	405.00	405.53	408.35	404.90
	2002	405.75	407.11	405.46	402.73	398.76	397.45	..	..	..	..	..	..
<b>48-49 Transportation &amp; warehousing - Transport et entreposage</b>													
	1998	555.68	557.25	557.18	577.11	576.84	584.66	586.65	578.74	576.71	573.54	599.49	597.78
	1999	609.82	616.52	610.12	615.02	630.80	624.44	637.54	639.50	641.47	648.49	654.47	659.30
	2000	665.50	671.55	673.28	670.85	674.95	670.21	666.64	668.14	666.54	662.70	674.61	676.93
	2001	685.05	684.15	682.85	683.81	681.43	680.99	681.87	685.63	689.77	691.58	695.29	695.77
	2002	698.25	701.27	704.32	705.96	705.39	711.82	..	..	..	..	..	..
<b>54 Professional, scientific &amp; technical services - Services professionnels, scientifiques et techniques</b>													
	1998	627.17	621.81	634.43	633.64	639.29	635.40	634.46	655.00	657.45	668.43	681.64	681.35
	1999	670.50	662.40	661.77	666.49	662.33	688.54	677.93	666.69	684.46	708.09	696.97	707.94
	2000	699.17	702.35	726.77	719.62	737.59	733.71	721.58	717.71	720.54	719.96	733.97	725.44
	2001	760.10	764.18	767.47	767.91	762.05	767.61	776.31	778.62	784.19	801.23	806.62	806.56
	2002	816.92	818.55	800.97	795.62	801.43	796.20	..	..	..	..	..	..
<b>61 Educational services - Services d'enseignement</b>													
	1998	635.69	648.23	653.46	644.27	601.93	630.36	614.43	626.16	629.13	618.07	592.38	622.34
	1999	568.12	572.29	563.89	569.61	574.93	562.36	586.84	579.37	588.95	561.16	573.00	577.37
	2000	590.08	588.23	590.28	591.11	585.97	605.39	602.62	593.24	606.97	672.06	649.36	635.27
	2001	645.87	641.88	646.98	644.22	645.26	651.85	652.54	651.59	644.19	680.67	676.56	686.68
	2002	699.53	702.57	703.58	700.38	703.08	704.83	..	..	..	..	..	..
<b>62 Health care &amp; social assistance - Soins de santé et assistance sociale</b>													
	1998	497.13	510.07	510.87	517.11	524.58	506.59	563.76	545.20	546.93	556.02	551.00	554.21
	1999	478.53	511.67	500.11	516.10	516.49	522.77	527.53	505.03	504.19	496.68	506.80	510.75
	2000	509.61	512.87	515.94	519.19	522.31	524.02	527.60	530.35	532.09	534.66	538.46	541.10
	2001	541.81	544.26	545.55	549.33	549.86	552.98	554.25	558.94	561.97	564.88	567.40	568.41
	2002	572.78	576.09	575.72	567.90	580.73	585.99	..	..	..	..	..	..
<b>72 Accomodation &amp; food services - Hébergement et services de restauration</b>													
	1998	242.01	246.51	243.12	244.03	239.36	233.29	231.37	231.12	226.05	231.10	231.04	231.12
	1999	228.54	230.02	226.60	227.75	223.25	225.97	227.83	227.95	230.41	230.69	234.63	237.72
	2000	235.70	236.60	236.05	235.75	237.32	239.26	236.94	237.78	241.61	241.28	244.44	244.22
	2001	247.80	246.90	247.71	245.31	245.74	247.50	246.75	247.44	249.79	251.98	256.46	255.34
	2002	260.97	256.08	257.30	256.32	256.54	257.91	..	..	..	..	..	..
<b>81 Other services (except public administration) - Autres services, sauf les administrations publiques</b>													
	1998	377.43	383.06	390.26	398.79	392.83	396.89	398.95	393.19	396.35	404.37	402.02	404.85
	1999	385.16	395.81	395.66	405.03	402.49	406.29	398.61	409.46	407.18	408.24	413.37	420.84

Table 2

Seasonally Adjusted Estimates of Average Weekly Earnings,  
for All Employees, for Selected Industries, Canada, Provinces  
and Territories.

(Continued - suite)

NAICS	Industry	Jan. - Janv.	Feb. - Fév.	March - Mars	April - Avril	May - Mai	June - Juin	July - Juillet	August - Août	Sept. - Sept.	Oct. - Oct.	Nov. - Nov.	Dec. - Déc.
SCIAN	Industrie												
<b>NOVA SCOTIA - NOUVELLE-ÉCOSSE</b>													
81	Other services (except public administration) - Autres services, sauf les administrations publiques												
	2000	\$413.64	\$419.71	\$423.81	\$426.54	\$429.04	\$434.27	\$427.67	\$427.98	\$431.92	\$427.00	\$431.46	\$431.76
	2001	434.33	434.87	437.40	436.65	437.03	437.37	438.78	441.72	441.88	444.67	448.87	451.37
	2002	452.64	455.27	453.61	450.03	450.87	444.63	..	..	..	..	..	..
91	Public administration - Administrations publiques												
	1998	648.28	651.65	654.46	649.44	653.28	666.12	646.11	643.37	636.94	636.72	633.82	650.77
	1999	654.02	655.28	661.73	665.03	672.12	671.11	674.93	676.02	671.35	673.64	672.39	674.48
	2000	673.99	673.36	674.85	684.38	685.73	684.38	685.29	689.03	685.80	683.84	680.43	678.61
	2001	681.76	684.65	685.25	669.39	677.12	690.57	694.20	694.06	699.97	701.46	703.29	703.33
	2002	706.20	709.88	713.98	721.24	723.49	724.33	..	..	..	..	..	..
<b>NEW BRUNSWICK - NOUVEAU-BRUNSWICK</b>													
11-91N	Industrial aggregate (excluding unclassified) - Ensemble des industries sauf les entreprises non classifiées												
	1998	546.35	549.32	555.50	559.81	554.84	555.46	555.15	551.59	551.47	557.52	549.47	556.70
	1999	554.81	554.26	549.07	556.03	554.68	559.10	561.53	559.86	566.33	570.59	568.43	571.48
	2000	570.66	571.40	574.13	577.08	579.55	584.37	585.69	592.48	595.23	594.62	589.83	594.34
	2001	590.77	589.34	589.97	586.70	583.79	588.39	591.56	595.24	592.23	595.86	596.05	597.92
	2002	597.49	597.07	597.30	597.02	599.81	601.43	..	..	..	..	..	..
11-33N	Goods producing industries - Branche productrice de biens												
	1998	699.54	713.30	721.80	730.47	718.01	708.40	710.56	702.09	686.14	695.71	684.28	684.66
	1999	684.08	674.25	662.40	671.70	678.73	691.26	694.78	704.85	712.57	705.64	717.38	714.53
	2000	712.42	713.68	711.48	705.96	711.82	714.34	714.58	723.64	728.41	725.10	715.68	719.21
	2001	719.16	715.11	716.45	711.61	711.47	710.82	709.91	711.53	702.47	703.89	702.79	702.81
	2002	710.45	709.68	707.42	710.94	723.55	715.90	..	..	..	..	..	..
41-91N	Service producing industries - Branche productrice de services												
	1998	508.83	506.34	510.67	511.29	512.59	512.56	509.49	511.01	512.77	515.90	509.53	519.85
	1999	520.76	520.66	516.58	521.58	520.80	520.75	521.62	517.32	521.97	527.66	523.62	528.27
	2000	529.48	530.03	533.85	538.04	543.11	545.68	545.85	552.27	553.30	551.22	550.31	555.06
	2001	552.03	552.46	553.34	549.78	549.98	552.02	555.46	559.30	558.42	560.41	562.53	565.11
	2002	563.78	564.58	565.94	565.07	568.06	569.24	..	..	..	..	..	..
23	Construction - Construction												
	1998	641.95	713.64	726.27	724.80	705.37	729.59	730.15	697.87	696.52	690.80	683.18	659.49
	1999	660.27	672.62	640.01	630.10	647.01	665.81	686.53	681.74	685.86	685.37	674.56	661.70
	2000	667.06	674.73	684.32	680.16	658.45	671.22	670.62	680.13	724.85	733.79	699.33	695.90
	2001	690.18	674.69	668.70	652.71	641.56	652.13	649.64	640.90	647.17	649.66	645.45	629.83
	2002	638.27	627.84	635.10	638.19	633.46	644.73	..	..	..	..	..	..
31-33	Manufacturing - Fabrication												
	1998	697.73	704.75	715.01	735.11	699.57	684.71	692.80	680.45	664.23	683.39	667.24	665.28
	1999	670.94	656.15	643.03	660.43	660.45	674.75	677.02	683.99	695.65	685.88	699.97	693.91
	2000	692.95	693.14	682.38	680.15	686.58	690.67	692.85	701.70	702.10	695.36	689.91	691.08
	2001	691.09	692.22	695.38	693.98	695.57	687.78	688.83	695.47	685.96	688.20	686.40	687.71
	2002	694.54	697.03	693.26	697.36	708.98	707.64	..	..	..	..	..	..
	Non-durable goods - Biens non durables												
	1998	744.82	741.65	746.18	774.56	712.44	699.93	711.96	685.37	676.04	697.61	673.69	669.71
	1999	671.99	648.32	623.23	649.63	658.38	677.70	670.30	685.34	688.86	680.19	696.15	684.85
	2000	688.63	688.55	672.27	675.07	686.06	689.34	691.11	701.15	703.84	696.23	688.36	689.15
	2001	692.18	701.90	705.81	706.35	707.29	699.75	699.57	707.59	694.09	696.53	695.48	697.86
	2002	710.72	707.91	704.45	704.79	721.79	720.06	..	..	..	..	..	..
	Durable goods - Biens durables												
	1998	610.65	645.75	662.27	678.17	688.88	669.15	658.18	661.89	638.95	663.33	656.83	657.85
	1999	665.13	670.87	676.03	685.46	672.90	673.89	683.64	672.89	703.04	696.91	705.20	707.44
	2000	698.31	703.04	698.97	696.04	692.47	691.94	694.31	696.69	699.85	697.23	693.04	694.19
	2001	687.81	679.05	678.67	679.63	678.00	661.93	668.10	670.54	674.23	678.98	674.31	676.88
	2002	671.63	682.88	677.80	692.43	690.98	680.90	..	..	..	..	..	..
41-45N	Trade - Commerce												
	1998	434.52	427.29	439.79	438.47	434.31	435.58	444.79	442.79	437.09	444.35	430.95	433.93
	1999	438.88	435.53	431.54	435.63	439.82	440.79	444.25	444.32	441.74	451.95	440.13	455.85
	2000	452.53	453.40	453.78	457.37	466.92	485.39	465.00	479.11	481.25	478.77	478.46	487.91

Tableau 2

Estimations désaisonnalisées de la rémunération hebdomadaire  
moyenne, pour l'ensemble des salariés, pour une sélection  
d'industries, Canada, provinces et territoires.



**Table 2**  
**Seasonally Adjusted Estimates of Average Weekly Earnings,**  
**for All Employees, for Selected Industries, Canada, Provinces**  
**and Territories.**

**Tableau 2**  
**Estimations désaisonnalisées de la rémunération hebdomadaire**  
**moyenne, pour l'ensemble des salariés, pour une sélection**  
**d'industries, Canada, provinces et territoires.**

(Continued - suite)

NAICS	Industry	Jan.	Feb.	March	April	May	June	July	August	Sept.	Oct.	Nov.	Dec.
SCIAN	Industrie	Janv.	Fév.	Mars	Avril	Mai	Juin	Juillet	Août	Sept.	Oct.	Nov.	Déc.
<b>NEW BRUNSWICK - NOUVEAU-BRUNSWICK</b>													
<b>81</b>	<b>Other services (except public administration) - Autres services, sauf les administrations publiques</b>												
	1998	\$428.03	\$427.48	\$446.16	\$434.88	\$434.90	\$427.65	\$424.43	\$422.32	\$427.79	\$438.21	\$426.53	\$428.89
	1999	426.06	419.49	415.04	412.72	410.19	411.77	411.66	412.68	411.26	419.77	419.83	423.38
	2000	414.17	414.52	422.48	429.90	434.17	437.32	428.83	437.07	442.22	436.78	438.46	441.62
	2001	442.64	444.77	449.47	450.44	450.87	453.25	453.55	456.97	464.99	466.91	469.20	472.35
	2002	474.01	477.29	474.23	471.44	470.10	469.05	..	..	..	..	..	..
<b>91</b>	<b>Public administration - Administrations publiques</b>												
	1998	682.58	680.28	685.85	691.26	677.31	663.44	658.01	657.96	655.26	648.37	653.58	663.82
	1999	663.19	673.85	664.83	673.54	671.83	686.54	682.00	682.60	677.36	686.73	687.20	688.44
	2000	686.07	687.31	694.68	701.58	711.23	706.30	707.42	706.84	709.21	705.40	702.73	694.97
	2001	700.43	701.50	705.13	688.25	702.78	718.74	725.95	727.77	724.88	722.89	724.30	723.59
	2002	720.37	722.72	727.69	734.93	747.11	745.44	..	..	..	..	..	..
<b>QUÉBEC</b>													
<b>11-91N</b>	<b>Industrial aggregate (excluding unclassified) - Ensemble des industries sauf les entreprises non classifiées</b>												
	1998	598.50	603.80	600.63	604.88	598.03	598.44	596.99	597.93	598.01	602.49	599.55	599.04
	1999	597.86	599.99	598.43	601.82	602.15	603.53	604.93	604.39	604.97	605.12	603.34	605.86
	2000	607.06	607.70	610.15	608.73	609.77	611.85	612.84	615.04	616.47	617.66	619.52	617.26
	2001	620.92	620.85	621.26	618.16	617.98	621.27	622.59	624.96	627.43	629.86	630.66	630.93
	2002	635.08	635.54	635.44	636.38	637.20	639.44	..	..	..	..	..	..
<b>11-33N</b>	<b>Goods producing industries - Branche productrice de biens</b>												
	1998	710.04	714.45	706.51	714.31	709.00	710.65	703.96	709.06	702.56	719.69	720.69	718.35
	1999	717.40	716.99	723.77	725.09	726.99	730.55	734.83	731.00	727.51	725.39	725.74	729.43
	2000	732.43	734.09	736.01	737.28	739.15	738.67	739.72	740.91	740.82	736.36	739.70	738.74
	2001	739.34	740.06	743.62	742.46	745.25	744.46	746.77	749.14	747.93	746.98	749.82	752.39
	2002	757.30	761.95	762.56	760.94	766.12	769.68	..	..	..	..	..	..
<b>41-91N</b>	<b>Service producing industries - Branche productrice de services</b>												
	1998	564.04	569.08	567.86	570.01	562.44	560.59	561.05	560.15	560.53	560.00	558.12	559.45
	1999	559.00	562.36	558.57	561.87	561.42	559.83	559.67	560.13	560.56	560.08	559.72	563.04
	2000	564.19	565.40	568.22	565.23	565.30	566.95	567.02	569.89	571.71	574.12	576.93	575.60
	2001	581.29	581.77	581.41	577.40	576.37	579.19	579.45	581.99	585.29	588.60	589.76	590.66
	2002	594.95	594.80	594.68	595.51	594.73	595.15	..	..	..	..	..	..
<b>11</b>	<b>Forestry, logging &amp; support - Foresterie, exploitation et soutien</b>												
	1998	691.45	687.96	697.57	706.91	681.49	675.03	670.66	669.58	669.76	680.91	654.18	642.97
	1999	644.00	617.92	639.95	652.52	620.54	674.42	684.06	668.13	668.35	669.41	676.37	695.59
	2000	700.33	711.23	705.67	705.59	710.17	708.34	711.92	714.71	706.71	714.52	713.88	713.20
	2001	710.22	727.82	717.58	722.07	743.25	726.08	725.97	728.05	734.10	738.70	741.02	734.90
	2002	736.51	748.04	747.88	759.58	766.78	764.23	..	..	..	..	..	..
<b>22</b>	<b>Utilities - Services publics</b>												
	1998	889.57	913.03	909.57	900.83	925.69	917.47	913.77	911.96	914.15	910.68	913.36	917.26
	1999	919.56	914.85	951.66	951.75	948.61	947.95	945.85	941.49	943.00	942.64	948.00	954.70
	2000	956.70	955.55	959.34	959.29	958.83	955.50	954.72	955.24	954.23	956.67	956.65	958.06
	2001	962.85	937.80	954.24	952.64	945.66	948.36	951.20	950.83	951.14	951.65	951.02	953.08
	2002	952.56	954.03	957.03	958.50	966.17	967.23	..	..	..	..	..	..
<b>23</b>	<b>Construction - Construction</b>												
	1998	810.91	786.99	726.72	727.17	740.37	758.80	760.93	761.81	731.20	749.74	761.18	750.46
	1999	742.18	731.94	742.85	735.81	729.28	737.21	742.78	739.03	721.61	725.74	728.11	719.02
	2000	740.07	743.52	750.51	765.08	761.81	761.20	758.30	755.65	760.96	747.84	756.77	758.32
	2001	774.38	760.24	772.32	759.27	754.87	741.70	740.18	737.62	737.13	738.74	739.84	749.27
	2002	763.63	760.51	756.90	766.58	766.12	777.77	..	..	..	..	..	..
<b>31-33</b>	<b>Manufacturing - Fabrication</b>												
	1998	678.55	686.75	684.38	695.31	684.22	686.25	677.62	683.21	684.59	699.59	699.66	698.21
	1999	702.21	701.79	705.62	709.29	713.61	717.44	721.99	718.32	718.56	713.23	711.91	715.86
	2000	718.05	716.98	718.64	719.06	720.46	721.56	723.08	724.90	725.02	719.87	722.09	720.18
	2001	719.97	722.63	725.68	727.48	730.42	732.65	736.56	740.01	738.79	735.41	738.45	739.86
	2002	742.93	748.07	748.15	748.93	753.25	755.58	..	..	..	..	..	..

**Table 2**  
**Seasonally Adjusted Estimates of Average Weekly Earnings,**  
**for All Employees, for Selected Industries, Canada, Provinces**  
**and Territories.**

(Continued - suite)

**Tableau 2**  
**Estimations désaisonnalisées de la rémunération hebdomadaire**  
**moyenne, pour l'ensemble des salariés, pour une sélection**  
**d'industries, Canada, provinces et territoires.**

NAICS	Industry	Jan.	Feb.	March	April	May	June	July	August	Sept.	Oct.	Nov.	Dec.
SCIAN	Industrie	Janv.	Fév.	Mars	Avril	Mai	Juin	Juillet	Août	Sept.	Oct.	Nov.	Déc.
<b>QUÉBEC</b>													
<b>Non-durable goods - Biens non durables</b>													
	1998	\$624.96	\$634.80	\$636.76	\$646.48	\$635.14	\$636.54	\$624.76	\$624.36	\$632.73	\$651.49	\$649.16	\$649.02
	1999	649.01	647.00	650.56	656.70	662.39	665.89	667.52	658.64	658.76	660.46	660.22	667.31
	2000	668.67	669.43	668.98	672.64	674.11	675.25	672.10	673.26	676.49	675.76	674.97	675.10
	2001	673.65	674.19	675.01	678.77	679.45	680.91	683.73	686.74	688.12	689.96	692.71	692.87
	2002	698.47	699.63	701.73	703.35	703.34	706.18	..	..	..	..	..	..
<b>Durable goods - Biens durables</b>													
	1998	742.52	749.85	743.30	754.83	738.17	739.49	734.08	741.01	737.22	755.17	755.97	753.08
	1999	759.96	760.28	765.87	768.41	768.04	772.77	778.87	776.05	777.97	769.92	766.62	768.71
	2000	772.34	769.26	773.84	772.81	771.85	773.98	777.59	776.44	774.70	769.03	773.08	770.36
	2001	770.72	775.68	780.75	783.77	788.85	792.25	793.89	794.95	792.69	787.37	789.91	793.38
	2002	793.03	801.13	801.29	797.94	808.89	811.33	..	..	..	..	..	..
<b>41-45N Trade - Commerce</b>													
	1998	480.74	483.51	486.60	485.10	480.94	484.30	489.83	489.00	482.74	484.69	475.71	471.39
	1999	473.51	476.64	473.05	477.68	484.95	488.66	491.93	489.87	488.59	487.48	484.53	488.45
	2000	485.90	480.30	484.43	478.82	478.90	484.66	486.97	493.29	492.45	492.11	490.41	486.50
	2001	494.66	496.79	494.96	493.88	494.46	495.83	498.33	498.20	497.70	495.90	495.75	494.85
	2002	498.00	496.88	495.22	495.00	497.74	499.01	..	..	..	..	..	..
<b>41 Wholesale Trade - Commerce de gros</b>													
	1998	698.77	703.17	698.14	705.47	692.57	693.07	707.90	708.75	698.61	694.73	692.69	686.06
	1999	686.72	683.29	681.30	684.11	684.49	681.93	680.13	676.70	676.04	677.81	676.47	682.67
	2000	678.98	674.65	676.26	670.61	670.81	676.36	676.06	676.30	674.37	676.98	678.56	669.53
	2001	671.89	673.70	677.66	682.61	686.23	683.18	686.31	688.05	688.23	685.67	685.25	688.64
	2002	689.37	682.89	676.79	680.74	687.59	686.43	..	..	..	..	..	..
<b>44-45 Retail trade - Commerce de détail</b>													
	1998	386.33	388.62	392.55	389.43	384.23	385.35	389.14	387.51	384.13	390.12	386.10	382.80
	1999	384.79	388.47	381.17	386.52	391.89	392.62	395.32	392.31	393.68	392.47	391.76	395.62
	2000	390.09	384.27	389.78	386.76	384.74	385.15	385.33	393.09	394.52	394.54	394.59	396.05
	2001	403.22	405.06	402.77	401.58	398.49	395.76	396.22	395.26	398.21	398.60	403.50	402.29
	2002	404.75	406.37	403.88	404.19	403.69	402.65	..	..	..	..	..	..
<b>48-49 Transportation &amp; warehousing - Transport et entreposage</b>													
	1998	640.29	651.59	645.81	645.58	657.10	657.46	666.26	662.60	658.90	662.43	668.04	672.31
	1999	671.41	663.90	665.99	674.34	671.96	672.39	679.39	676.93	669.86	667.94	671.97	674.66
	2000	671.82	670.81	673.71	672.82	672.34	671.51	681.54	679.68	681.95	679.06	682.67	680.33
	2001	684.13	686.49	685.70	686.70	689.69	692.88	699.00	702.08	704.18	705.37	705.28	706.01
	2002	709.06	711.90	714.70	716.97	717.48	717.64	..	..	..	..	..	..
<b>51 Information &amp; cultural industries - Industrie de l'information et industrie culturelle</b>													
	1998	759.60	757.09	761.92	765.69	739.68	744.90	756.92	747.72	744.20	756.12	761.47	772.19
	1999	774.09	767.94	774.28	776.39	770.08	760.52	761.77	764.66	761.49	760.80	760.86	764.82
	2000	767.12	765.52	767.25	764.39	762.98	756.93	763.18	762.08	761.53	765.84	769.31	764.61
	2001	777.88	783.37	783.83	783.10	779.89	783.27	779.72	785.01	791.80	794.31	798.94	798.58
	2002	804.07	806.71	806.70	800.58	807.24	807.77	..	..	..	..	..	..
<b>52 Finance &amp; insurance - Finance et assurances</b>													
	1998	778.26	795.85	794.07	811.80	807.44	804.77	798.79	787.64	782.29	803.64	798.11	787.43
	1999	776.38	781.90	778.49	788.90	785.59	786.14	775.13	772.18	772.54	772.06	766.30	767.40
	2000	786.81	795.26	808.76	798.27	800.50	791.14	778.29	767.93	754.16	752.84	764.96	760.50
	2001	760.83	758.45	753.66	758.94	757.67	768.42	770.36	771.23	766.38	763.59	765.59	767.95
	2002	764.96	766.09	775.71	791.58	784.88	792.06	..	..	..	..	..	..
<b>53 Real estate &amp; rental &amp; leasing - Services immobiliers et services de location et de location à bail</b>													
	1998	479.72	478.29	472.94	489.97	485.17	486.64	488.15	491.69	487.05	482.82	487.42	493.21
	1999	494.64	491.53	487.06	489.71	489.15	492.34	491.61	488.85	494.27	495.22	492.14	488.31
	2000	496.50	488.83	493.01	498.48	507.70	513.20	521.23	520.02	518.69	516.72	523.59	526.67
	2001	508.57	500.59	500.83	499.00	500.33	487.53	491.29	489.80	501.95	507.92	510.26	506.69
	2002	515.69	519.13	505.38	524.68	527.04	516.33	..	..	..	..	..	..
<b>54 Professional, scientific &amp; technical services - Services professionnels, scientifiques et techniques</b>													
	1998	752.17	738.38	743.65	743.25	744.95	740.10	744.04	742.85	739.69	745.46	743.32	746.04
	1999	751.12	751.05	748.29	752.69	749.16	752.02	757.23	752.71	746.15	748.41	741.83	738.21
	2000	742.19	744.90	752.90	756.12	762.16	757.67	769.64	770.69	774.67	784.30	788.06	781.68

**Table 2**  
**Seasonally Adjusted Estimates of Average Weekly Earnings,**  
**for All Employees, for Selected Industries, Canada, Provinces**  
**and Territories.**

(Continued - suite)

**Tableau 2**  
**Estimations désaisonnalisées de la rémunération hebdomadaire**  
**moyenne, pour l'ensemble des salariés, pour une sélection**  
**d'industries, Canada, provinces et territoires.**

NAICS	Industry	Jan. - Janv.	Feb. - Fév.	March - Mars	April - Avril	May - Mai	June - Juin	July - Juillet	August - Août	Sept. - Sept.	Oct. - Oct.	Nov. - Nov.	Dec. - Déc.
<b>QUÉBEC</b>													
54	<b>Professional, scientific &amp; technical services - Services professionnels, scientifiques et techniques</b>												
	2001	\$781.27	\$777.87	\$776.91	\$772.75	\$769.54	\$778.15	\$783.35	\$787.63	\$789.09	\$787.38	\$783.42	\$789.11
	2002	804.62	796.96	792.10	799.62	808.05	799.65	..	..	..	..	..	..
55	<b>Management of companies &amp; enterprises - Gestion de sociétés et d'entreprises</b>												
	1998	919.24	906.56	887.14	895.16	851.11	869.64	897.14	898.24	899.88	792.63	842.99	855.97
	1999	871.11	872.59	849.54	903.94	902.23	905.45	870.28	856.67	823.34	805.93	842.39	797.37
	2000	776.71	861.84	872.64	874.64	842.55	874.65	843.47	847.32	832.53	848.93	854.73	851.46
	2001	876.40	879.80	875.47	878.54	875.29	873.23	876.62	876.11	876.46	875.07	878.08	876.20
	2002	875.71	878.48	880.34	879.79	878.89	876.87	..	..	..	..	..	..
56	<b>Admin. &amp; support, waste managem. &amp; remediation services - Services admin., soutien, gestion des déchets, assainissem.</b>												
	1998	491.82	490.61	493.43	494.36	490.36	488.31	495.26	491.91	492.32	488.42	488.24	487.24
	1999	489.69	481.84	482.43	477.98	474.71	476.74	483.44	483.35	482.25	486.79	487.81	485.46
	2000	485.11	480.91	492.26	490.36	487.89	484.18	495.96	500.78	502.20	503.50	507.67	505.84
	2001	509.09	504.90	503.84	504.93	502.18	501.33	503.97	505.08	505.54	504.68	505.48	508.14
	2002	509.40	507.47	510.74	507.18	510.73	508.67	..	..	..	..	..	..
61	<b>Educational services - Services d'enseignement</b>												
	1998	651.23	679.43	683.33	685.39	666.28	658.11	646.24	650.23	665.05	642.67	638.75	645.52
	1999	643.02	652.53	634.05	638.71	644.11	641.69	647.42	650.72	655.23	658.14	662.26	661.05
	2000	653.96	646.44	654.24	656.96	655.32	664.51	666.15	670.36	666.31	678.07	681.22	683.27
	2001	702.93	692.78	700.33	693.33	701.60	707.23	708.09	712.38	715.96	728.30	729.44	723.92
	2002	719.64	716.02	718.72	722.41	733.32	737.84	..	..	..	..	..	..
62	<b>Health care &amp; social assistance - Soins de santé et assistance sociale</b>												
	1998	562.94	559.51	551.02	552.51	545.10	539.79	532.28	538.93	538.36	539.63	540.14	544.74
	1999	539.48	542.78	539.69	541.87	538.79	521.13	524.21	524.27	521.60	517.27	520.49	522.11
	2000	526.10	525.80	528.89	531.95	538.20	545.60	552.88	550.20	552.08	558.07	558.29	554.59
	2001	552.38	553.91	555.96	551.67	553.64	559.79	566.34	567.02	570.88	575.62	574.19	573.05
	2002	577.78	576.20	578.31	579.96	583.70	588.53	..	..	..	..	..	..
71	<b>Arts, entertainment &amp; recreation - Arts, spectacles et loisirs</b>												
	1998	439.83	425.20	428.03	448.08	402.13	402.51	403.91	393.95	397.13	403.03	402.11	406.09
	1999	408.75	403.72	412.70	405.42	401.82	398.55	404.81	402.19	395.05	394.48	397.79	396.85
	2000	404.82	404.73	407.40	403.74	396.42	394.52	397.93	399.01	399.97	404.38	410.99	416.48
	2001	418.46	419.04	419.60	420.34	415.01	416.12	419.34	420.81	424.69	434.56	440.56	443.20
	2002	446.17	444.93	442.82	441.89	432.59	425.75	..	..	..	..	..	..
72	<b>Accommodation &amp; food services - Hébergement et services de restauration</b>												
	1998	241.91	235.28	235.71	239.99	245.42	238.05	247.32	247.81	253.49	257.43	256.73	257.65
	1999	257.15	260.24	264.06	261.54	258.38	263.90	259.85	262.47	264.83	266.27	270.34	270.91
	2000	274.23	280.20	274.48	275.65	278.94	281.98	280.95	283.43	282.79	275.19	279.26	281.43
	2001	283.18	280.66	284.64	285.99	284.15	287.08	288.01	291.50	289.85	294.05	295.22	297.95
	2002	302.88	299.79	303.38	306.97	302.11	303.83	..	..	..	..	..	..
81	<b>Other services (except public administration) - Autres services, sauf les administrations publiques</b>												
	1998	445.98	451.48	453.88	461.64	456.39	459.78	475.95	462.39	460.27	456.85	453.08	452.62
	1999	451.43	453.14	452.82	452.26	448.11	453.65	456.87	456.38	452.37	449.69	450.29	456.12
	2000	452.64	451.75	453.70	455.06	457.85	461.03	461.94	465.23	463.35	463.51	467.60	466.88
	2001	468.64	469.40	469.66	470.46	471.33	473.04	475.12	477.81	478.25	481.09	482.46	483.07
	2002	484.90	487.85	487.04	486.90	483.38	484.11	..	..	..	..	..	..
91	<b>Public administration - Administrations publiques</b>												
	1998	720.91	720.30	716.86	710.66	712.12	710.85	710.46	709.11	700.13	701.82	701.96	694.48
	1999	694.18	695.34	699.50	704.65	706.87	708.12	714.60	718.64	721.32	718.72	717.10	732.49
	2000	735.10	738.62	737.65	737.15	736.76	728.78	725.11	725.77	738.50	741.39	741.68	744.52
	2001	750.76	746.09	746.85	718.00	723.88	747.26	750.87	747.03	753.10	756.11	758.33	758.82
	2002	761.27	762.80	765.14	765.95	765.72	768.39	..	..	..	..	..	..



**Table 2**  
**Seasonally Adjusted Estimates of Average Weekly Earnings,**  
**for All Employees, for Selected Industries, Canada, Provinces**  
**and Territories.**

**Tableau 2**  
**Estimations désaisonnalisées de la rémunération hebdomadaire**  
**moyenne, pour l'ensemble des salariés, pour une sélection**  
**d'industries, Canada, provinces et territoires.**

(Continued - suite)

NAICS	Industry	Jan. - Janv.	Feb. - Fév.	March - Mars	April - Avril	May - Mai	June - Juin	July - Juillet	August - Août	Sept. - Sept.	Oct. - Oct.	Nov. - Nov.	Dec. - Déc.
SCIAN	Industrie												
<b>ONTARIO</b>													
<b>44-45 Retail trade - Commerce de détail</b>													
	1998	\$421.34	\$424.54	\$428.90	\$427.65	\$425.28	\$427.81	\$433.03	\$434.38	\$433.65	\$433.40	\$438.43	\$430.96
	1999	430.11	434.29	434.79	433.81	437.90	438.57	440.41	439.73	438.57	440.02	438.17	444.66
	2000	447.83	444.88	441.45	443.20	441.56	439.69	433.54	437.36	438.33	436.94	440.09	437.22
	2001	438.03	439.82	440.28	439.17	440.19	438.59	442.10	442.12	444.64	446.09	447.16	444.92
	2002	444.39	443.55	444.27	443.52	444.35	445.18	..	..	..	..	..	..
<b>48-49 Transportation &amp; warehousing - Transport et entreposage</b>													
	1998	742.42	742.39	746.35	746.90	737.22	741.47	746.04	748.74	753.09	753.32	751.76	749.66
	1999	742.07	742.54	741.93	746.73	746.29	748.41	743.91	739.89	741.31	737.42	737.82	745.02
	2000	747.96	747.59	750.76	752.72	751.70	751.37	753.68	751.71	751.28	755.75	757.75	759.07
	2001	762.88	765.97	763.90	762.80	765.65	767.90	766.79	770.72	774.64	777.02	777.50	778.08
	2002	780.32	783.28	787.13	790.30	794.94	797.22	..	..	..	..	..	..
<b>51 Information &amp; cultural industries - Industrie de l'information et industrie culturelle</b>													
	1998	798.24	795.60	792.92	793.15	792.49	792.73	793.63	793.42	794.43	803.73	804.26	800.48
	1999	807.94	810.24	813.33	815.24	812.56	805.70	804.92	808.39	806.02	808.55	807.54	811.05
	2000	816.40	823.25	819.37	823.18	820.07	821.95	818.70	819.02	817.62	827.18	836.39	845.00
	2001	847.53	863.65	854.40	854.67	859.94	862.88	858.92	864.22	869.90	871.58	874.55	876.58
	2002	879.72	883.07	883.47	879.60	880.00	879.84	..	..	..	..	..	..
<b>52 Finance &amp; insurance - Finance et assurances</b>													
	1998	854.32	852.00	862.21	870.75	876.15	872.33	846.19	853.69	846.62	852.57	845.26	853.47
	1999	857.63	839.69	846.84	837.46	853.37	856.24	862.32	844.28	840.94	846.17	860.52	867.53
	2000	857.74	869.01	858.69	864.28	860.53	864.11	854.63	857.12	865.99	853.60	860.00	859.07
	2001	877.45	901.86	896.61	901.96	894.88	902.74	903.94	908.51	898.55	883.96	887.14	886.32
	2002	882.31	882.93	892.81	899.80	882.35	882.35	..	..	..	..	..	..
<b>53 Real estate &amp; rental &amp; leasing - Services immobiliers et services de location et de location à bail</b>													
	1998	629.94	607.38	608.69	599.93	598.10	602.57	588.33	597.97	600.39	620.46	625.42	629.85
	1999	632.37	628.71	630.22	634.25	636.11	635.71	631.16	628.10	620.24	628.70	630.24	632.19
	2000	631.90	630.18	626.11	625.64	629.10	672.72	663.57	670.13	665.63	662.92	660.89	672.55
	2001	688.70	681.37	672.24	673.73	664.30	665.24	673.25	670.71	672.79	681.16	686.21	686.50
	2002	676.79	674.00	668.86	668.18	666.69	660.36	..	..	..	..	..	..
<b>54 Professional, scientific &amp; technical services - Services professionnels, scientifiques et techniques</b>													
	1998	853.53	843.18	849.28	851.13	852.96	865.92	869.03	875.15	876.88	873.57	872.25	881.86
	1999	883.83	877.04	883.98	892.01	895.42	894.89	896.28	897.31	894.08	895.53	891.19	902.22
	2000	912.93	931.38	923.27	924.73	926.90	929.00	936.88	952.44	959.14	966.05	978.86	980.91
	2001	970.03	959.05	961.16	968.77	967.86	969.83	975.84	980.07	973.36	965.00	960.07	971.90
	2002	983.01	984.99	981.53	983.65	980.88	984.62	..	..	..	..	..	..
<b>55 Management of companies &amp; enterprises - Gestion de sociétés et d'entreprises</b>													
	1998	1,011.73	961.17	959.23	949.56	880.90	856.64	858.20	916.77	939.42	924.09	917.09	945.66
	1999	937.63	912.34	897.73	834.13	874.68	902.06	909.83	934.68	864.41	841.35	817.95	838.63
	2000	887.46	850.18	812.71	837.97	821.45	825.87	805.77	792.99	809.86	810.76	814.52	821.87
	2001	824.04	826.46	825.13	824.49	827.45	826.67	826.45	826.25	826.43	825.60	828.54	828.26
	2002	829.58	831.40	834.07	833.24	836.08	836.90	..	..	..	..	..	..
<b>56 Admin. &amp; support, waste managemt. &amp; remediation services - Services admin., soutien, gestion des déchets, assainissem.</b>													
	1998	501.17	500.26	501.07	502.54	498.38	501.73	501.05	500.53	503.38	505.47	503.22	496.98
	1999	500.34	496.82	496.42	496.35	494.69	496.32	497.73	499.00	496.19	496.72	500.08	498.08
	2000	504.23	510.16	508.93	511.24	514.97	520.26	528.20	538.20	532.54	534.84	544.29	545.40
	2001	551.11	550.01	547.34	546.60	544.99	545.58	546.67	547.25	547.51	549.09	550.64	551.27
	2002	553.79	552.40	551.81	553.08	550.58	550.65	..	..	..	..	..	..
<b>61 Educational services - Services d'enseignement</b>													
	1998	714.68	754.23	708.04	695.55	693.90	690.45	661.05	670.43	667.09	669.43	654.03	665.88
	1999	660.31	666.84	667.50	675.69	680.90	690.63	689.78	694.36	697.83	690.50	688.87	685.08
	2000	681.80	683.44	684.32	692.17	686.27	692.61	707.60	690.82	690.98	691.29	692.27	689.88
	2001	683.21	682.16	684.85	684.09	687.50	697.55	705.17	723.88	716.04	719.48	718.96	713.06
	2002	709.71	709.58	709.33	715.12	719.51	719.45	..	..	..	..	..	..



**Table 2**  
**Seasonally Adjusted Estimates of Average Weekly Earnings,**  
**for All Employees, for Selected Industries, Canada, Provinces**  
**and Territories.**

**Tableau 2**  
**Estimations désaisonnalisées de la rémunération hebdomadaire**  
**moyenne, pour l'ensemble des salariés, pour une sélection**  
**d'industries, Canada, provinces et territoires.**

(Continued - suite)

NAICS	Industry	Jan. - Janv.	Feb. - Fév.	March - Mars	April - Avril	May - Mai	June - Juin	July - Juillet	August - Août	Sept. - Sept.	Oct. - Oct.	Nov. - Nov.	Dec. - Déc.
<b>ONTARIO</b>													
<b>62</b>	<b>Health care &amp; social assistance - Soins de santé et assistance sociale</b>												
	1998	\$561.66	\$560.07	\$556.51	\$562.86	\$559.68	\$557.69	\$554.41	\$563.24	\$557.38	\$554.46	\$558.44	\$558.67
	1999	557.90	559.13	557.36	570.88	573.63	568.30	570.55	572.02	575.30	565.48	572.74	573.93
	2000	578.40	576.74	577.76	581.59	584.95	586.49	588.15	590.84	590.46	589.04	591.14	592.37
	2001	592.97	594.29	594.17	593.79	594.76	598.52	602.02	606.59	607.85	611.05	612.34	613.54
	2002	616.85	618.34	620.94	618.70	620.03	625.13	..	..	..	..	..	..
<b>71</b>	<b>Arts, entertainment &amp; recreation - Arts, spectacles et loisirs</b>												
	1998	487.18	487.01	482.94	481.94	485.23	467.90	480.65	466.99	468.67	478.03	479.69	503.40
	1999	490.68	488.53	496.36	497.23	502.74	514.29	505.90	513.70	519.96	517.15	512.61	517.05
	2000	517.45	521.70	523.94	522.87	519.48	519.22	517.65	519.55	522.05	523.03	526.86	526.60
	2001	532.01	533.92	534.34	537.22	537.46	542.96	542.90	542.44	546.71	549.53	555.38	558.30
	2002	557.14	554.54	552.02	552.92	551.37	552.01	..	..	..	..	..	..
<b>72</b>	<b>Accommodation &amp; food services - Hébergement et services de restauration</b>												
	1998	247.20	244.99	243.26	245.22	243.60	242.64	244.89	246.22	246.92	250.63	251.46	253.91
	1999	256.69	255.93	257.55	256.63	257.00	259.36	259.79	259.89	260.75	266.49	267.64	267.24
	2000	268.59	270.51	268.02	271.07	273.33	274.20	273.01	275.10	276.61	276.06	277.86	279.96
	2001	281.42	284.69	284.31	285.87	286.32	287.02	287.65	289.04	289.37	287.69	290.32	293.72
	2002	296.79	298.05	299.00	299.97	296.74	298.93	..	..	..	..	..	..
<b>81</b>	<b>Other services (except public administration) - Autres services, sauf les administrations publiques</b>												
	1998	504.71	504.83	506.12	498.70	504.48	515.03	522.30	517.02	517.00	523.24	524.88	524.42
	1999	526.36	535.13	532.44	530.82	528.80	529.22	537.94	539.91	537.96	539.46	541.24	544.34
	2000	543.45	544.72	545.87	541.30	546.61	549.13	548.58	553.02	553.85	552.48	554.98	556.76
	2001	566.96	568.77	570.09	569.08	570.13	571.07	572.95	575.73	577.03	580.80	583.39	585.59
	2002	586.51	589.34	589.29	588.69	586.23	585.07	..	..	..	..	..	..
<b>91</b>	<b>Public administration - Administrations publiques</b>												
	1998	764.70	764.27	766.22	766.14	754.66	755.53	772.23	771.54	773.17	765.26	769.77	765.67
	1999	766.65	778.85	780.65	779.65	793.62	795.89	790.13	780.26	785.92	785.53	771.95	785.96
	2000	784.49	781.60	771.61	782.90	782.54	786.43	785.05	774.33	782.38	779.80	782.19	783.22
	2001	783.79	784.80	785.60	751.50	752.16	785.67	790.32	784.45	787.97	789.47	791.73	794.41
	2002	797.19	798.24	788.58	789.73	804.33	796.20	..	..	..	..	..	..
<b>MANITOBA</b>													
<b>11-91N</b>	<b>Industrial aggregate (excluding unclassified) - Ensemble des industries sauf les entreprises non classifiées</b>												
	1998	558.06	563.61	558.58	558.87	567.52	568.50	572.67	572.03	568.13	570.76	565.85	567.61
	1999	560.94	562.78	560.12	565.17	563.26	568.32	572.81	568.44	562.09	565.82	567.65	576.83
	2000	576.69	579.60	582.35	582.10	587.91	593.10	590.24	590.61	590.51	586.72	585.66	589.92
	2001	585.87	585.19	583.72	582.89	584.52	594.04	597.82	599.11	595.18	594.92	594.83	599.01
	2002	597.55	599.80	599.98	600.64	601.16	604.26	..	..	..	..	..	..
<b>11-33N</b>	<b>Goods producing industries - Branche productrice de biens</b>												
	1998	687.53	689.36	680.00	685.06	705.60	708.73	694.14	675.98	683.22	700.52	697.03	697.96
	1999	682.17	683.40	676.37	688.25	676.00	694.07	698.18	686.86	682.15	684.80	693.50	703.53
	2000	706.35	711.17	713.47	709.85	708.69	716.34	709.06	709.18	709.34	708.07	703.48	708.22
	2001	700.79	703.02	697.23	699.69	703.01	704.39	705.20	706.34	706.68	708.50	708.22	710.23
	2002	711.66	715.45	713.25	717.77	712.54	712.92	..	..	..	..	..	..
<b>41-91N</b>	<b>Service producing industries - Branche productrice de services</b>												
	1998	526.65	532.73	529.53	528.69	534.07	533.20	541.26	545.92	539.38	538.59	534.24	536.23
	1999	532.54	534.59	533.32	537.04	536.56	537.55	540.65	538.25	532.63	537.30	537.81	546.37
	2000	546.55	549.05	551.96	552.45	559.09	562.55	560.29	560.18	560.60	556.87	557.39	561.87
	2001	559.02	557.80	557.71	556.16	556.97	567.50	571.22	572.38	568.31	568.16	568.32	573.39
	2002	572.04	573.63	574.38	574.19	575.50	578.51	..	..	..	..	..	..
<b>21</b>	<b>Mining &amp; oil &amp; gas extraction - Extraction minière et extraction de pétrole et de gaz</b>												
	1998	1,039.70	1,062.52	1,150.00	1,160.88	1,144.53	1,031.58	1,028.08	1,020.04	1,075.50	1,154.85	1,050.53	1,039.01
	1999	1,017.83	1,065.17	1,030.36	1,036.98	1,000.65	1,035.03	1,068.97	1,049.20	966.62	983.52	998.81	1,098.62
	2000	1,109.02	1,145.70	1,150.48	1,161.03	1,119.88	1,119.14	1,104.08	1,099.19	1,097.12	1,101.93	1,108.92	1,117.92
	2001	1,119.64	1,104.20	1,106.54	1,112.02	1,107.74	1,094.17	1,080.93	1,085.93	1,058.50	1,087.57	1,107.58	1,098.20
	2002	1,128.25	1,121.26	1,112.50	1,107.63	1,072.82	1,014.43	..	..	..	..	..	..

**Table 2**  
**Seasonally Adjusted Estimates of Average Weekly Earnings,**  
**for All Employees, for Selected Industries, Canada, Provinces**  
**and Territories.**

**Tableau 2**  
**Estimations désaisonnalisées de la rémunération hebdomadaire**  
**moyenne, pour l'ensemble des salariés, pour une sélection**  
**d'industries, Canada, provinces et territoires.**

(Continued - suite)

NAICS	Industry	Jan. - Janv.	Feb. - Fév.	March - Mars	April - Avril	May - Mai	June - Juin	July - Juillet	August - Août	Sept. - Sept.	Oct. - Oct.	Nov. - Nov.	Dec. - Déc.
<b>MANITOBA</b>													
<b>22</b>	<b>Utilities - Services publics</b>												
	1998	\$932.57	\$955.25	\$962.57	\$951.80	\$950.67	\$927.21	\$925.07	\$892.86	\$864.83	\$852.05	\$877.83	\$865.66
	1999	876.16	869.45	873.70	874.68	846.99	873.05	882.15	882.60	895.67	897.67	887.52	889.02
	2000	890.46	889.54	892.20	892.20	890.93	896.32	893.80	896.03	894.70	897.65	897.39	898.65
	2001	903.19	905.74	908.86	908.07	907.56	909.14	910.55	911.87	911.62	913.72	914.24	917.58
	2002	918.50	921.27	923.91	922.81	919.94	930.07	..	..	..	..	..	..
<b>23</b>	<b>Construction - Construction</b>												
	1998	756.49	810.76	748.54	763.14	758.95	750.06	743.24	744.28	750.53	732.78	744.12	758.82
	1999	739.45	735.04	714.65	725.27	714.50	696.01	717.67	720.06	718.16	721.50	731.29	733.29
	2000	753.73	761.55	764.06	741.28	743.38	749.84	730.81	725.35	729.13	732.22	716.79	724.17
	2001	709.17	703.69	702.99	696.49	704.03	697.85	713.11	702.18	713.60	718.35	732.36	725.27
	2002	735.83	726.03	713.32	734.40	719.55	710.79	..	..	..	..	..	..
<b>31-33</b>	<b>Manufacturing - Fabrication</b>												
	1998	636.84	625.96	615.69	617.15	647.30	653.24	639.46	609.96	624.47	648.57	654.05	655.66
	1999	640.07	638.77	633.43	644.63	636.27	654.80	656.16	636.34	642.58	643.28	657.70	662.63
	2000	663.76	664.05	665.64	663.58	664.32	667.71	667.62	666.25	669.02	665.72	665.96	670.03
	2001	664.54	666.70	659.45	663.54	668.64	668.65	669.12	671.70	672.05	671.00	670.01	674.49
	2002	675.17	680.57	679.31	682.61	683.04	682.42	..	..	..	..	..	..
	<b>Non-durable goods - Biens non durables</b>												
	1998	583.40	569.60	568.62	565.87	598.00	611.71	619.40	596.38	592.99	617.78	611.17	611.50
	1999	594.93	593.81	589.80	604.63	597.31	620.83	614.76	594.12	599.17	600.31	621.62	628.30
	2000	631.93	635.39	638.01	636.56	641.23	646.53	643.90	646.65	652.63	643.35	643.25	644.98
	2001	647.21	650.54	636.21	639.59	643.03	643.04	644.76	640.86	641.04	636.88	636.29	643.53
	2002	642.23	649.77	646.42	646.57	648.73	644.34	..	..	..	..	..	..
	<b>Durable goods - Biens durables</b>												
	1998	678.83	670.54	651.55	656.03	685.17	685.88	655.73	621.11	651.40	675.79	691.59	693.74
	1999	676.17	674.42	667.87	676.05	666.40	681.54	687.86	668.67	675.86	677.89	686.86	690.14
	2000	689.70	686.31	687.22	684.60	682.46	684.62	686.24	681.37	681.55	682.57	683.22	688.70
	2001	677.87	679.09	677.14	680.91	687.18	687.00	686.41	693.77	694.47	695.86	694.95	697.44
	2002	700.34	703.50	703.65	709.49	708.32	710.63	..	..	..	..	..	..
<b>41-45N</b>	<b>Trade - Commerce</b>												
	1998	485.01	492.97	487.16	485.85	487.46	484.96	497.29	496.75	495.17	497.42	501.18	491.69
	1999	493.01	493.79	486.80	492.29	489.83	493.68	491.94	487.15	490.98	500.45	493.47	502.49
	2000	504.28	498.28	509.13	506.27	509.41	514.83	495.29	499.13	503.01	494.14	498.13	499.57
	2001	497.50	497.59	499.88	499.04	498.63	493.06	494.98	499.58	499.01	494.29	498.56	493.39
	2002	494.43	495.20	488.95	491.02	488.95	490.47	..	..	..	..	..	..
<b>41</b>	<b>Wholesale Trade - Commerce de gros</b>												
	1998	649.44	674.21	655.29	649.56	656.62	666.26	686.74	682.85	670.90	691.75	691.22	688.77
	1999	685.58	681.51	677.37	675.39	677.89	688.00	693.37	689.03	693.33	714.00	699.46	709.35
	2000	719.90	719.67	738.21	721.86	741.34	748.77	725.46	722.51	732.70	720.08	719.22	719.70
	2001	715.45	711.02	726.24	716.01	732.70	716.64	727.23	735.37	731.51	715.29	721.04	713.67
	2002	712.67	703.26	691.81	694.50	703.59	715.74	..	..	..	..	..	..
<b>44-45</b>	<b>Retail trade - Commerce de détail</b>												
	1998	405.50	406.79	403.64	400.12	402.47	393.91	406.07	407.61	408.84	407.60	410.13	400.45
	1999	400.31	403.87	395.49	402.07	402.40	401.65	402.00	398.57	399.20	404.63	399.89	404.69
	2000	403.44	394.17	403.44	399.89	400.59	400.79	387.07	395.94	397.12	391.76	394.63	395.24
	2001	400.04	401.24	402.61	401.06	398.49	393.70	396.39	399.24	402.17	401.50	404.80	400.65
	2002	402.63	403.61	403.15	402.47	401.32	397.97	..	..	..	..	..	..
<b>48-49</b>	<b>Transportation &amp; warehousing - Transport et entreposage</b>												
	1998	660.16	655.30	657.92	656.04	685.64	684.56	684.12	678.15	675.63	674.57	677.67	690.78
	1999	692.70	691.88	691.38	697.59	710.08	714.12	717.50	719.07	733.72	723.27	721.33	727.03
	2000	731.78	733.50	732.72	732.01	732.31	728.58	730.22	731.73	730.86	727.80	729.46	726.34
	2001	726.26	728.23	730.24	729.27	730.87	729.66	733.55	737.56	741.22	743.18	743.74	747.18
	2002	750.49	753.26	755.30	756.48	755.75	759.28	..	..	..	..	..	..
<b>51</b>	<b>Information &amp; cultural industries - Industrie de l'information et industrie culturelle</b>												
	1998	755.82	744.81	749.76	752.31	734.27	742.03	723.43	741.33	740.59	749.09	759.09	764.65
	1999	768.13	759.56	735.91	743.38	740.32	729.37	725.88	721.61	747.00	757.48	765.74	767.38
	2000	771.95	763.79	770.60	769.20	767.59	767.03	772.55	771.88	769.60	771.41	774.36	772.47
	2001	778.05	778.28	773.92	772.52	772.55	776.09	780.50	784.77	785.83	789.27	788.67	792.02
	2002	795.39	798.02	801.45	792.47	799.87	801.62	..	..	..	..	..	..

**Table 2**  
**Seasonally Adjusted Estimates of Average Weekly Earnings,**  
**for All Employees, for Selected Industries, Canada, Provinces**  
**and Territories.**

(Continued - suite)

**Tableau 2**  
**Estimations désaisonnalisées de la rémunération hebdomadaire**  
**moyenne, pour l'ensemble des salariés, pour une sélection**  
**d'industries, Canada, provinces et territoires.**

NAICS	Industry	Jan.	Feb.	March	April	May	June	July	August	Sept.	Oct.	Nov.	Dec.
SCIAN	Industrie	Janv.	Fév.	Mars	Avril	Mai	Juin	Juillet	Août	Sept.	Oct.	Nov.	Déc.
<b>MANITOBA</b>													
<b>52</b>	<b>Finance &amp; insurance - Finance et assurances</b>												
	1998	\$690.11	\$725.30	\$724.42	\$730.11	\$736.20	\$727.38	\$733.73	\$732.56	\$746.16	\$757.48	\$758.87	\$753.59
	1999	732.79	753.66	757.98	798.85	799.04	795.94	795.22	779.93	784.33	778.68	772.30	802.26
	2000	808.66	837.06	818.06	840.21	874.21	871.64	844.64	846.79	845.50	826.80	818.87	810.22
	2001	829.37	796.26	773.36	772.17	761.45	808.06	818.87	808.63	794.16	797.89	798.09	798.34
	2002	811.59	822.93	839.11	855.50	840.31	828.12	..	..	..	..	..	..
<b>53</b>	<b>Real estate &amp; rental &amp; leasing - Services immobiliers et services de location et de location à bail</b>												
	1998	456.97	473.03	463.78	472.38	460.59	462.77	469.30	475.98	471.54	465.35	462.45	475.85
	1999	464.91	464.54	461.75	459.83	455.51	452.92	451.06	448.17	441.32	458.24	447.71	437.88
	2000	448.41	442.99	440.69	453.53	457.80	469.15	479.02	469.93	493.74	484.03	496.16	509.33
	2001	511.93	511.93	524.76	506.94	502.34	501.47	499.75	512.24	514.75	519.54	535.24	512.00
	2002	504.84	511.25	500.87	516.20	516.15	505.57	..	..	..	..	..	..
<b>54</b>	<b>Professional, scientific &amp; technical services - Services professionnels, scientifiques et techniques</b>												
	1998	651.92	644.34	654.20	653.24	671.48	675.27	683.00	683.96	683.25	683.14	670.58	673.25
	1999	657.36	672.33	666.39	655.97	663.34	662.79	662.98	662.07	618.54	677.71	678.38	685.42
	2000	703.05	713.60	722.29	704.31	707.65	695.56	692.67	689.04	718.36	715.58	714.47	705.73
	2001	709.80	714.68	717.62	717.55	718.14	729.45	739.65	745.91	739.32	750.85	741.60	748.18
	2002	762.84	771.58	760.96	750.67	754.72	751.37	..	..	..	..	..	..
<b>55</b>	<b>Management of companies &amp; enterprises - Gestion de sociétés et d'entreprises</b>												
	1998	776.92	798.80	775.16	744.53	752.01	771.14	728.35	735.87	746.81	746.85	757.58	763.05
	1999	787.07	784.50	780.29	861.14	816.83	859.49	819.85	799.12	797.79	818.08	771.92	746.64
	2000	752.52	747.43	719.77	737.38	846.52	823.64	833.98	848.50	833.45	870.32	863.76	845.77
	2001	846.84	843.90	847.89	847.23	848.23	845.70	845.59	847.15	846.89	848.02	846.60	847.20
	2002	847.86	847.04	848.11	849.31	850.58	850.64	..	..	..	..	..	..
<b>56</b>	<b>Admin. &amp; support, waste managemt. &amp; remediation services - Services admin., soutien, gestion des déchets, assainissem.</b>												
	1998	394.07	383.42	382.21	383.91	382.80	397.73	413.49	407.23	405.56	396.84	401.55	408.41
	1999	407.32	417.47	414.19	414.11	411.15	416.18	438.31	438.92	437.42	448.02	460.06	447.24
	2000	465.20	496.90	495.70	490.27	498.48	499.53	497.33	485.88	495.79	497.40	515.25	506.11
	2001	527.53	547.13	540.75	538.39	529.02	531.01	532.75	529.49	530.25	544.80	544.97	540.53
	2002	542.39	540.01	537.33	542.12	540.96	541.93	..	..	..	..	..	..
<b>61</b>	<b>Educational services - Services d'enseignement</b>												
	1998	644.91	654.45	653.14	646.63	645.48	645.32	627.45	636.82	630.90	628.50	612.38	625.80
	1999	625.63	630.22	639.56	641.56	638.98	629.68	643.87	628.44	635.95	636.91	644.54	637.38
	2000	640.02	640.00	643.53	645.75	648.03	648.12	639.08	629.35	651.81	654.15	655.92	655.40
	2001	643.96	641.43	638.29	637.31	638.68	655.38	651.56	653.10	655.80	651.81	652.74	657.85
	2002	655.81	652.03	650.10	646.90	650.44	645.51	..	..	..	..	..	..
<b>62</b>	<b>Health care &amp; social assistance - Soins de santé et assistance sociale</b>												
	1998	472.35	480.26	476.12	475.49	484.93	467.91	485.63	501.43	496.14	477.69	475.56	453.91
	1999	451.27	448.85	445.17	449.74	445.34	446.03	446.87	449.39	431.90	432.71	436.61	434.72
	2000	437.66	440.21	442.63	444.58	447.73	451.91	454.66	457.07	460.63	457.10	451.93	454.86
	2001	455.84	457.54	459.68	461.79	463.48	467.49	470.88	473.80	477.22	479.43	480.26	483.58
	2002	488.32	490.71	493.79	491.27	494.83	500.82	..	..	..	..	..	..
<b>71</b>	<b>Arts, entertainment &amp; recreation - Arts, spectacles et loisirs</b>												
	1998	302.78	334.68	340.51	324.61	322.45	313.27	310.26	359.22	360.93	368.77	377.92	425.09
	1999	431.58	424.21	429.60	423.73	414.52	412.59	408.13	418.81	426.72	418.36	427.14	432.98
	2000	433.16	432.07	425.42	414.52	406.86	416.07	413.91	419.30	433.04	434.90	440.19	446.54
	2001	446.97	448.09	449.06	450.09	449.79	450.40	450.97	452.69	457.56	460.82	466.07	468.82
	2002	472.10	469.89	468.52	466.59	468.51	463.91	..	..	..	..	..	..
<b>72</b>	<b>Accommodation &amp; food services - Hébergement et services de restauration</b>												
	1998	243.94	228.91	227.37	232.23	234.24	246.59	247.42	244.14	245.68	246.02	226.75	228.03
	1999	225.90	228.05	228.72	222.16	219.63	224.12	226.04	227.80	222.77	228.43	228.09	234.79
	2000	236.42	233.37	233.34	235.24	239.54	240.30	245.05	244.92	246.56	246.52	247.66	248.86
	2001	249.39	248.16	251.71	254.11	254.07	256.74	256.98	258.61	257.62	259.43	260.70	263.69
	2002	266.91	264.34	267.21	265.93	265.33	269.34	..	..	..	..	..	..

Table 2

**Seasonally Adjusted Estimates of Average Weekly Earnings,  
for All Employees, for Selected Industries, Canada, Provinces  
and Territories.**

(Continued - suite)

NAICS	Industry	Jan. - Janv.	Feb. - Fév.	March - Mars	April - Avril	May - Mai	June - Juin	July - Juillet	August - Août	Sept. - Sept.	Oct. - Oct.	Nov. - Nov.	Dec. - Déc.
SCIAN	Industrie												
<b>MANITOBA</b>													
81	<b>Other services (except public administration) - Autres services, sauf les administrations publiques</b>												
	1998	\$495.26	\$489.73	\$475.20	\$474.95	\$485.65	\$494.54	\$484.09	\$488.91	\$481.54	\$489.62	\$493.26	\$490.04
	1999	493.22	487.01	484.47	480.52	477.70	466.42	468.08	467.61	460.11	458.49	464.41	474.63
	2000	474.89	481.32	484.93	485.52	491.09	492.98	489.02	489.84	488.24	488.62	491.57	491.58
	2001	492.68	493.84	496.57	495.76	496.79	499.31	503.43	507.27	507.95	509.34	510.29	510.99
	2002	513.20	515.78	511.74	508.17	505.25	503.83	..	..	..	..	..	..
91	<b>Public administration - Administrations publiques</b>												
	1998	659.77	666.03	671.65	670.95	674.46	678.12	692.96	686.99	684.88	686.03	680.35	669.89
	1999	672.79	671.05	667.52	671.79	681.15	673.12	664.71	666.07	664.87	660.89	661.17	671.24
	2000	671.63	671.06	674.22	681.45	685.54	680.93	680.73	683.91	678.64	674.51	673.74	673.18
	2001	674.29	675.16	675.57	660.23	666.03	680.20	683.05	682.07	682.45	687.48	689.00	687.33
	2002	687.91	688.99	691.37	693.44	694.17	692.39	..	..	..	..	..	..
<b>SASKATCHEWAN</b>													
11-91N	<b>Industrial aggregate (excluding unclassified) - Ensemble des industries sauf les entreprises non classifiées</b>												
	1998	559.04	560.88	558.82	561.70	562.12	566.05	567.75	567.49	566.50	569.36	569.35	573.59
	1999	566.49	565.37	565.74	572.53	572.02	570.00	570.35	569.10	571.20	570.42	573.24	574.10
	2000	578.37	580.90	582.63	582.47	586.26	589.36	587.14	588.11	590.10	592.54	592.17	592.36
	2001	594.43	596.44	595.15	592.24	592.95	593.26	597.55	601.69	602.14	600.51	605.19	603.29
	2002	605.58	606.31	608.98	608.45	607.36	605.74	..	..	..	..	..	..
11-33N	<b>Goods producing industries - Branche productrice de biens</b>												
	1998	778.42	783.67	781.57	796.58	786.96	777.16	783.01	783.72	790.51	795.60	794.02	801.40
	1999	786.71	784.43	780.92	789.37	782.10	773.48	779.33	783.28	791.56	786.13	793.41	795.75
	2000	804.67	813.01	825.81	811.73	817.34	825.32	821.09	824.81	822.78	829.12	825.78	824.98
	2001	833.22	833.88	825.16	827.89	831.18	828.38	836.55	836.78	830.07	824.91	828.92	823.18
	2002	835.05	838.12	836.26	833.86	835.66	829.43	..	..	..	..	..	..
41-91N	<b>Service producing industries - Branche productrice de services</b>												
	1998	514.61	516.19	513.42	513.55	516.29	522.75	524.56	524.52	522.27	525.60	525.74	528.80
	1999	524.72	523.89	524.28	531.34	531.61	530.40	530.28	528.19	529.80	529.81	531.08	531.19
	2000	535.44	538.00	537.34	538.62	541.96	543.54	541.31	541.68	545.26	547.32	548.23	548.25
	2001	546.91	548.63	549.35	544.91	544.33	544.73	548.12	553.72	556.36	556.44	561.52	559.78
	2002	562.13	561.88	564.77	563.51	562.15	561.95	..	..	..	..	..	..
21	<b>Mining &amp; oil &amp; gas extraction - Extraction minière et extraction de pétrole et de gaz</b>												
	1998	999.98	981.69	971.69	1,041.84	969.61	969.18	952.49	999.91	962.82	1,025.49	1,010.26	1,019.12
	1999	958.79	976.40	978.19	1,021.49	1,005.75	1,000.08	985.64	998.69	1,050.89	1,023.41	1,024.19	1,033.58
	2000	1,041.72	1,049.51	1,055.71	1,065.99	1,063.03	1,070.19	1,064.09	1,061.78	1,061.45	1,061.17	1,060.24	1,061.53
	2001	1,072.26	1,085.83	1,087.23	1,103.26	1,095.87	1,087.02	1,090.81	1,090.96	1,082.73	1,080.05	1,074.56	1,080.00
	2002	1,093.74	1,097.65	1,098.33	1,096.85	1,097.06	1,098.96	..	..	..	..	..	..
22	<b>Utilities - Services publics</b>												
	1998	974.54	975.66	958.77	955.67	965.10	975.73	965.71	977.45	1,022.98	973.05	1,009.20	1,016.05
	1999	1,008.88	1,006.41	1,013.87	1,015.29	1,028.91	1,014.73	1,021.73	1,029.15	1,030.02	1,030.36	1,027.50	1,029.90
	2000	1,043.48	1,042.57	1,049.66	1,051.12	1,045.67	1,047.76	1,050.31	1,047.54	1,035.83	1,038.15	1,035.27	1,035.05
	2001	1,048.55	1,057.38	1,063.75	1,068.39	1,064.67	1,069.63	1,069.82	1,065.26	1,055.77	1,058.54	1,056.33	1,057.80
	2002	1,064.94	1,068.63	1,071.99	1,072.91	1,070.32	1,077.75	..	..	..	..	..	..
23	<b>Construction - Construction</b>												
	1998	666.37	679.81	669.95	686.80	701.07	680.47	693.34	695.60	695.71	694.39	687.87	706.20
	1999	699.06	701.35	677.87	676.44	657.45	638.67	660.77	672.96	683.12	679.35	685.07	680.42
	2000	703.28	720.72	737.53	726.54	742.07	743.68	728.93	735.61	731.19	754.18	743.40	755.17
	2001	758.66	737.35	732.82	735.30	725.24	730.24	736.69	726.15	726.05	721.98	736.78	728.99
	2002	736.48	738.17	722.77	740.71	734.76	722.77	..	..	..	..	..	..
31-33	<b>Manufacturing - Fabrication</b>												
	1998	733.10	742.85	744.42	753.20	741.58	726.07	732.27	717.29	747.09	751.28	748.52	753.54
	1999	747.32	730.85	733.12	739.84	727.94	734.37	731.20	727.47	722.06	725.58	732.97	730.77
	2000	728.11	735.43	743.09	726.79	732.91	742.89	744.90	747.54	748.20	740.11	738.35	732.72
	2001	739.56	747.80	734.99	740.88	756.20	748.35	760.37	765.57	756.70	749.53	750.21	750.40
	2002	765.37	772.97	773.08	769.22	771.63	766.66	..	..	..	..	..	..

Tableau 2

**Estimations désaisonnalisées de la rémunération hebdomadaire  
moyenne, pour l'ensemble des salariés, pour une sélection  
d'industries, Canada, provinces et territoires.**

**Table 2**  
**Seasonally Adjusted Estimates of Average Weekly Earnings,**  
**for All Employees, for Selected Industries, Canada, Provinces**  
**and Territories.**

(Continued - suite)

**Tableau 2**  
**Estimations désaisonnalisées de la rémunération hebdomadaire**  
**moyenne, pour l'ensemble des salariés, pour une sélection**  
**d'industries, Canada, provinces et territoires.**

NAICS	Industry	Jan. - Janv.	Feb. - Fév.	March - Mars	April - Avril	May - Mai	June - Juin	July - Juillet	August - Août	Sept. - Sept.	Oct. - Oct.	Nov. - Nov.	Dec. - Déc.
SCIAN	Industrie												
<b>SASKATCHEWAN</b>													
<b>Non-durable goods - Biens non durables</b>													
	1998	\$701.78	\$707.14	\$726.65	\$743.67	\$670.47	\$678.04	\$701.38	\$676.91	\$739.25	\$747.25	\$741.43	\$768.01
	1999	743.18	726.67	738.72	757.52	744.67	763.78	750.10	742.80	725.02	733.23	742.98	740.39
	2000	720.62	733.75	733.10	724.58	720.43	738.45	732.26	738.80	738.97	725.91	716.45	708.55
	2001	718.78	723.66	712.53	717.73	731.80	719.24	725.05	737.29	715.35	700.98	714.04	713.15
	2002	728.27	733.69	730.69	730.36	735.25	730.65	..	..	..	..	..	..
<b>Durable goods - Biens durables</b>													
	1998	750.86	758.16	751.81	780.57	804.79	785.89	748.68	742.20	748.14	760.33	755.73	748.06
	1999	742.24	722.13	718.17	740.39	711.97	714.81	701.46	700.93	713.56	718.77	723.46	730.89
	2000	728.74	727.62	743.56	746.62	748.85	758.21	752.57	752.43	752.12	752.94	764.08	767.06
	2001	758.53	766.65	748.72	781.82	785.36	787.61	792.08	794.19	794.46	796.35	790.94	793.22
	2002	798.92	805.54	804.02	811.92	811.50	808.11	..	..	..	..	..	..
<b>41-45N Trade - Commerce</b>													
	1998	469.37	473.25	466.56	462.04	473.73	482.23	488.34	483.90	478.17	478.75	480.92	484.65
	1999	477.86	480.83	477.18	481.77	484.17	491.20	487.51	485.23	479.89	490.40	476.56	490.20
	2000	489.73	503.89	499.72	493.34	501.28	510.57	488.87	485.23	486.81	489.40	491.61	496.27
	2001	487.07	489.63	492.34	490.35	494.07	495.42	491.78	490.48	490.96	489.97	489.50	489.64
	2002	493.23	489.55	485.30	484.79	485.42	488.94	..	..	..	..	..	..
<b>41 Wholesale Trade - Commerce de gros</b>													
	1998	668.69	689.20	667.20	667.03	683.56	691.99	698.51	695.14	691.35	698.85	707.01	710.36
	1999	694.90	693.64	687.49	690.69	692.62	693.04	691.94	688.78	691.70	723.91	713.95	726.11
	2000	716.53	766.66	751.08	728.34	739.22	766.51	719.20	698.08	694.25	714.29	721.32	727.04
	2001	689.13	696.75	708.30	705.17	712.01	707.31	701.71	706.32	709.21	707.73	715.19	718.23
	2002	722.49	708.12	701.06	701.30	701.85	709.77	..	..	..	..	..	..
<b>44-45 Retail trade - Commerce de détail</b>													
	1998	386.72	380.67	378.50	373.86	382.85	394.07	402.42	398.22	397.06	395.10	394.09	398.94
	1999	396.91	397.53	396.23	400.51	403.70	410.58	406.16	406.87	400.48	402.31	391.30	404.95
	2000	403.97	401.77	402.01	400.69	403.41	404.75	394.44	399.01	400.29	398.85	400.03	404.78
	2001	408.60	410.13	410.64	410.01	411.11	412.18	411.12	408.60	409.12	408.82	407.82	407.48
	2002	408.29	409.44	406.95	407.51	407.25	410.00	..	..	..	..	..	..
<b>48-49 Transportation &amp; warehousing - Transport et entreposage</b>													
	1998	629.25	622.13	617.50	630.20	638.26	644.11	652.43	665.10	649.82	664.99	662.44	662.58
	1999	653.24	664.49	657.09	665.20	657.13	661.05	649.13	656.58	660.10	656.41	665.49	669.56
	2000	668.92	674.90	678.79	683.23	690.92	685.47	676.48	675.81	682.02	681.71	681.37	690.56
	2001	705.02	702.03	707.91	711.08	706.65	712.08	719.71	719.49	722.70	722.72	727.99	729.38
	2002	731.45	733.42	739.20	743.28	746.48	744.65	..	..	..	..	..	..
<b>51 Information &amp; cultural industries - Industrie de l'information et industrie culturelle</b>													
	1998	675.59	705.28	685.37	697.45	729.85	706.14	716.24	707.52	700.44	688.77	642.22	653.66
	1999	634.44	648.22	633.21	645.35	638.77	642.83	640.74	635.27	641.25	642.00	642.74	648.12
	2000	658.72	658.50	647.13	651.07	650.75	653.39	653.09	644.41	649.39	671.75	648.42	649.22
	2001	660.81	662.31	643.74	644.67	642.61	646.21	651.90	657.24	661.93	665.75	668.92	672.94
	2002	675.46	678.80	680.82	679.40	680.68	683.49	..	..	..	..	..	..
<b>52 Finance &amp; insurance - Finance et assurances</b>													
	1998	645.14	650.72	645.27	627.19	638.85	664.61	670.46	697.24	682.57	681.93	681.56	702.36
	1999	705.58	710.15	726.25	774.58	778.66	759.79	752.52	751.67	750.18	736.09	730.50	728.70
	2000	742.22	746.52	756.85	760.03	778.50	797.68	808.86	813.12	817.64	834.93	832.54	836.76
	2001	844.31	844.49	815.23	795.83	788.03	772.89	762.22	764.24	755.85	765.93	753.52	754.53
	2002	765.26	768.56	783.22	778.58	770.80	780.64	..	..	..	..	..	..
<b>53 Real estate &amp; rental &amp; leasing - Services immobiliers et services de location et de location à bail</b>													
	1998	498.55	499.07	500.70	492.23	491.41	505.39	518.74	528.09	503.34	510.13	494.85	527.97
	1999	532.85	490.17	503.44	505.14	534.23	559.28	572.90	529.95	527.93	527.04	517.94	508.90
	2000	516.15	499.36	491.49	514.11	500.42	513.13	501.77	530.47	523.61	564.36	531.57	542.09
	2001	593.11	609.03	606.16	596.64	585.51	565.53	574.63	582.25	577.83	588.12	587.33	576.96
	2002	610.60	601.64	607.81	611.66	612.54	604.66	..	..	..	..	..	..
<b>54 Professional, scientific &amp; technical services - Services professionnels, scientifiques et techniques</b>													
	1998	608.55	610.68	616.73	616.87	607.86	639.94	638.23	627.24	639.68	658.41	654.92	681.18
	1999	679.76	682.17	681.44	677.65	683.33	678.91	672.56	681.30	682.37	682.12	679.91	698.21
	2000	711.67	712.58	671.44	679.68	682.12	693.73	689.94	674.21	707.25	706.42	699.17	708.53

**Table 2**  
**Seasonally Adjusted Estimates of Average Weekly Earnings,**  
**for All Employees, for Selected Industries, Canada, Provinces**  
**and Territories.**

**Tableau 2**  
**Estimations désaisonnalisées de la rémunération hebdomadaire**  
**moyenne, pour l'ensemble des salariés, pour une sélection**  
**d'industries, Canada, provinces et territoires.**

(Continued - suite)

NAICS	Industry	Jan. - Janv.	Feb. - Fév.	March - Mars	April - Avril	May - Mai	June - Juin	July - Juillet	August - Août	Sept. - Sept.	Oct. - Oct.	Nov. - Nov.	Dec. - Déc.
<b>SASKATCHEWAN</b>													
54	<b>Professional, scientific &amp; technical services - Services professionnels, scientifiques et techniques</b>												
	2001	\$710.17	\$710.81	\$703.72	\$704.66	\$700.01	\$706.74	\$707.53	\$714.04	\$711.16	\$718.79	\$711.78	\$712.62
	2002	731.95	731.59	713.38	713.91	717.42	715.53	..	..	..	..	..	..
55	<b>Management of companies &amp; enterprises - Gestion de sociétés et d'entreprises</b>												
	1998	582.35	605.30	590.40	592.85	595.48	608.53	605.69	601.69	580.05	586.95	582.72	566.41
	1999	557.64	565.65	567.92	610.93	585.96	672.89	613.36	615.83	610.62	605.03	570.01	567.21
	2000	547.54	557.33	534.18	559.13	617.51	608.66	660.28	682.33	688.75	685.50	716.23	700.64
	2001	706.03	705.22	705.63	707.09	706.92	701.64	705.91	706.62	706.99	707.74	703.60	702.41
	2002	703.32	702.28	702.60	703.18	702.24	702.89	..	..	..	..	..	..
56	<b>Admin. &amp; support, waste managem. &amp; remediation services - Services admin., soutien, gestion des déchets, assainissem.</b>												
	1998	398.90	396.21	402.59	392.57	395.42	422.44	415.02	400.70	401.25	388.30	370.43	397.33
	1999	379.89	373.85	366.94	366.31	358.98	357.04	366.92	377.36	384.13	390.12	383.81	387.72
	2000	383.44	383.25	375.22	383.11	380.98	390.72	395.57	411.11	397.28	399.73	401.79	398.31
	2001	397.77	400.48	399.52	397.98	397.53	395.43	397.44	395.37	390.18	391.89	395.78	398.05
	2002	398.68	397.60	397.00	396.52	390.84	393.66	..	..	..	..	..	..
61	<b>Educational services - Services d'enseignement</b>												
	1998	655.74	659.03	660.34	655.51	639.35	659.90	654.11	635.79	649.37	649.78	632.09	648.74
	1999	650.56	645.44	642.57	653.74	654.42	640.21	665.36	637.48	641.80	640.74	653.19	650.04
	2000	657.18	662.92	666.85	671.31	670.46	667.15	662.27	638.09	648.98	654.06	652.64	661.14
	2001	648.33	651.88	649.68	643.35	645.22	654.09	653.28	683.90	687.97	688.62	693.24	695.73
	2002	694.51	699.66	700.35	698.39	701.43	706.73	..	..	..	..	..	..
62	<b>Health care &amp; social assistance - Soins de santé et assistance sociale</b>												
	1998	472.08	476.79	475.53	477.30	479.64	480.16	478.26	482.61	485.31	492.41	495.73	493.74
	1999	489.45	492.70	492.79	498.75	496.63	499.49	495.93	497.65	495.13	488.89	492.98	492.27
	2000	496.09	498.35	501.30	498.82	503.02	506.14	508.54	510.17	513.14	512.93	510.95	516.40
	2001	516.32	518.67	519.39	519.81	522.02	524.32	528.32	531.07	535.07	537.37	537.29	541.03
	2002	543.67	545.55	547.10	548.17	546.45	548.14	..	..	..	..	..	..
71	<b>Arts, entertainment &amp; recreation - Arts, spectacles et loisirs</b>												
	1998	340.48	368.61	350.20	360.03	359.60	351.13	353.45	364.64	350.13	351.49	369.71	369.13
	1999	373.34	353.93	353.16	355.25	355.49	344.88	342.12	348.87	364.06	366.45	350.23	351.69
	2000	358.09	360.79	362.18	362.84	360.85	364.43	361.16	360.50	367.62	370.52	378.00	379.17
	2001	385.43	385.10	387.64	383.67	382.88	384.93	383.29	380.89	386.77	390.35	397.31	398.18
	2002	401.84	401.42	398.19	396.41	391.99	391.00	..	..	..	..	..	..
72	<b>Accommodation &amp; food services - Hébergement et services de restauration</b>												
	1998	241.36	234.37	233.05	239.63	239.03	239.28	238.91	238.41	234.37	241.09	238.65	237.24
	1999	232.13	239.19	235.65	228.51	229.04	231.33	227.43	231.53	227.62	226.30	229.04	230.21
	2000	232.64	234.54	233.94	235.69	236.34	236.59	235.59	238.62	241.22	242.12	247.61	249.53
	2001	252.43	254.83	255.58	256.60	254.49	254.07	252.40	255.69	259.26	260.48	260.95	264.54
	2002	268.55	266.82	268.97	267.95	264.53	266.29	..	..	..	..	..	..
81	<b>Other services (except public administration) - Autres services, sauf les administrations publiques</b>												
	1998	444.37	436.32	438.76	443.99	445.17	463.02	461.12	468.73	460.80	473.36	468.85	459.41
	1999	457.38	436.04	445.38	439.97	438.85	451.63	447.27	447.15	444.72	447.72	447.69	459.00
	2000	454.83	450.39	455.23	462.88	465.47	463.54	458.83	463.07	457.73	460.62	461.52	464.95
	2001	465.11	467.13	469.66	467.41	467.59	467.86	469.21	472.40	473.80	474.27	477.96	478.98
	2002	479.86	482.92	479.44	477.38	475.36	477.61	..	..	..	..	..	..
91	<b>Public administration - Administrations publiques</b>												
	1998	645.87	650.70	650.45	650.75	653.47	653.18	650.55	659.49	659.11	661.52	661.73	661.91
	1999	654.98	659.26	662.72	665.87	675.19	674.49	670.59	659.62	665.29	673.65	674.08	674.80
	2000	676.87	667.25	666.86	676.25	676.70	673.23	669.47	672.27	672.33	688.15	667.74	664.03
	2001	667.88	671.34	672.62	655.88	654.08	677.08	682.78	681.89	680.03	675.60	686.33	687.41
	2002	689.93	690.90	693.67	698.97	700.09	696.32	..	..	..	..	..	..

**Table 2**  
**Seasonally Adjusted Estimates of Average Weekly Earnings,**  
**for All Employees, for Selected Industries, Canada, Provinces**  
**and Territories.**

**Tableau 2**  
**Estimations désaisonnalisées de la rémunération hebdomadaire**  
**moyenne, pour l'ensemble des salariés, pour une sélection**  
**d'industries, Canada, provinces et territoires.**

(Continued - suite)

NAICS	Industry	Jan. - Janv.	Feb. - Fév.	March - Mars	April - Avril	May - Mai	June - Juin	July - Juillet	August - Août	Sept. - Sept.	Oct. - Oct.	Nov. - Nov.	Dec. - Déc.
SCIAN	Industrie												
<b>ALBERTA</b>													
<b>11-91N Industrial aggregate (excluding unclassified) - Ensemble des industries sauf les entreprises non classifiées</b>													
	1998	\$627.68	\$636.88	\$637.44	\$637.52	\$633.79	\$639.72	\$639.00	\$640.36	\$635.91	\$638.24	\$636.82	\$642.39
	1999	636.92	642.70	642.83	643.27	641.27	644.59	650.18	648.86	647.53	647.57	647.78	654.52
	2000	654.31	660.06	662.62	662.71	663.05	665.25	667.77	668.96	667.16	666.63	668.39	670.92
	2001	675.40	677.53	679.44	678.35	678.51	680.40	686.65	688.55	687.50	688.38	689.29	692.28
	2002	695.13	695.50	696.08	696.87	695.30	697.60	..	..	..	..	..	..
<b>11-33N Goods producing industries - Branche productrice de biens</b>													
	1998	888.89	891.76	885.64	883.65	872.37	876.89	868.75	874.72	866.38	874.66	873.30	884.59
	1999	877.32	884.77	887.01	884.29	889.08	886.10	887.79	886.91	884.90	884.50	887.82	892.46
	2000	895.14	902.22	905.86	905.10	907.96	910.47	913.08	913.16	915.15	908.59	913.03	910.33
	2001	914.36	908.61	912.55	912.51	918.54	916.35	922.23	926.45	928.91	930.33	934.76	933.08
	2002	935.85	933.73	933.92	937.15	940.34	938.34	..	..	..	..	..	..
<b>41-91N Service producing industries - Branche productrice de services</b>													
	1998	556.05	564.89	567.41	566.41	566.78	570.69	572.23	572.36	569.91	568.89	571.18	574.54
	1999	570.85	573.99	573.13	573.68	572.42	574.91	581.49	579.66	580.35	578.03	579.11	584.86
	2000	585.47	588.47	589.56	589.51	591.46	592.37	594.70	595.31	593.81	594.55	596.94	600.35
	2001	605.80	606.36	605.95	604.63	604.48	606.80	612.93	613.17	612.39	612.59	613.39	617.86
	2002	620.45	621.02	620.04	620.28	619.34	621.97	..	..	..	..	..	..
<b>21 Mining &amp; oil &amp; gas extraction - Extraction minière et extraction de pétrole et de gaz</b>													
	1998	1,161.23	1,219.23	1,190.17	1,197.17	1,133.98	1,125.12	1,107.90	1,146.17	1,148.56	1,155.23	1,155.20	1,221.53
	1999	1,186.68	1,206.96	1,193.91	1,210.90	1,195.12	1,175.16	1,168.55	1,170.11	1,181.45	1,178.67	1,179.97	1,191.48
	2000	1,188.25	1,199.87	1,196.58	1,205.33	1,204.98	1,206.09	1,205.27	1,205.97	1,208.58	1,207.83	1,209.22	1,208.70
	2001	1,209.89	1,206.45	1,206.33	1,205.01	1,204.85	1,200.31	1,196.41	1,217.63	1,215.09	1,218.41	1,221.50	1,224.35
	2002	1,218.74	1,221.27	1,224.94	1,222.76	1,223.47	1,220.65	..	..	..	..	..	..
<b>22 Utilities - Services publics</b>													
	1998	981.74	972.08	966.42	956.94	944.60	962.87	963.14	971.78	959.18	952.68	958.66	957.87
	1999	952.35	950.90	971.44	976.03	998.68	975.19	940.56	945.29	967.04	963.37	964.99	968.40
	2000	962.91	966.19	962.05	963.14	970.73	962.14	970.60	976.52	974.47	976.04	969.65	971.35
	2001	964.89	967.35	964.37	960.79	971.17	966.32	978.01	983.87	980.52	983.15	977.91	977.98
	2002	977.04	979.21	977.68	977.45	984.15	987.00	..	..	..	..	..	..
<b>23 Construction - Construction</b>													
	1998	830.56	796.93	802.38	800.07	793.57	781.63	796.14	776.64	778.69	797.97	801.21	803.74
	1999	794.14	806.52	803.61	808.02	823.21	818.02	819.75	821.95	819.37	830.62	818.97	820.73
	2000	820.35	844.08	850.31	850.03	849.41	851.31	849.14	853.53	860.16	851.30	861.64	867.57
	2001	864.24	856.72	848.07	845.10	858.63	855.64	862.21	864.99	864.97	870.49	878.72	879.17
	2002	881.48	871.38	871.83	882.83	883.39	877.61	..	..	..	..	..	..
<b>31-33 Manufacturing - Fabrication</b>													
	1998	760.88	756.68	751.15	764.67	774.60	788.05	762.81	764.07	758.76	781.52	764.60	757.47
	1999	751.33	761.64	764.98	762.95	761.67	767.95	768.49	760.97	761.06	766.28	774.85	777.45
	2000	781.48	783.46	786.22	789.26	790.91	793.15	792.91	793.06	796.15	793.25	792.94	793.85
	2001	795.02	794.80	801.34	806.04	806.28	803.90	806.89	805.75	810.06	809.51	811.10	816.43
	2002	821.83	824.87	825.51	826.79	827.78	826.52	..	..	..	..	..	..
<b>Non-durable goods - Biens non durables</b>													
	1998	736.93	750.80	754.31	742.29	747.77	776.96	756.50	743.31	743.26	780.51	740.63	748.73
	1999	727.66	744.27	760.45	751.53	757.05	765.07	765.36	753.72	748.82	749.77	758.95	763.77
	2000	766.66	772.84	776.57	782.43	787.31	787.04	789.43	789.81	794.48	788.43	786.85	788.93
	2001	789.95	784.94	793.47	798.65	797.52	790.32	791.05	792.89	794.64	791.94	797.32	800.56
	2002	802.27	801.20	799.85	798.86	798.67	795.29	..	..	..	..	..	..
<b>Durable goods - Biens durables</b>													
	1998	779.64	761.11	748.74	782.22	795.53	796.58	767.80	780.29	770.45	782.28	782.67	764.02
	1999	770.33	775.57	768.56	772.13	765.31	770.29	770.99	766.64	770.60	779.32	787.42	788.31
	2000	793.07	791.90	793.88	794.66	793.72	797.89	795.57	795.58	797.44	797.00	797.71	797.78
	2001	799.05	802.76	807.68	812.03	813.43	814.84	819.49	815.98	822.25	823.18	821.85	828.94
	2002	837.16	843.38	845.63	848.69	850.84	851.36	..	..	..	..	..	..
<b>41-45N Trade - Commerce</b>													
	1998	532.93	538.60	532.99	534.08	536.15	533.01	541.13	541.06	543.48	545.24	540.69	537.68
	1999	542.06	548.42	544.24	550.41	548.66	551.59	551.99	548.31	545.57	547.44	540.01	546.42
	2000	549.47	544.95	545.90	545.48	548.58	547.55	542.92	541.86	537.86	536.14	533.79	538.38
	2001	552.17	554.79	555.33	555.82	557.21	552.09	555.52	553.95	553.06	555.57	552.79	554.06

**Table 2**  
**Seasonally Adjusted Estimates of Average Weekly Earnings,**  
**for All Employees, for Selected Industries, Canada, Provinces**  
**and Territories.**

(Continued - suite)

**Tableau 2**  
**Estimations désaisonnalisées de la rémunération hebdomadaire**  
**moyenne, pour l'ensemble des salariés, pour une sélection**  
**d'industries, Canada, provinces et territoires.**

NAICS	Industry	Jan. - Janv.	Feb. - Fév.	March - Mars	April - Avril	May - Mai	June - Juin	July - Juillet	August - Août	Sept. - Sept.	Oct. - Oct.	Nov. - Nov.	Dec. - Déc.
SCIAN	Industrie												
<b>ALBERTA</b>													
<b>41-45N Trade - Commerce</b>													
	2002	\$556.07	\$555.59	\$553.15	\$551.06	\$554.15	\$556.58	..	..	..	..	..	..
<b>41</b>	<b>Wholesale Trade - Commerce de gros</b>												
	1998	767.28	783.21	770.92	776.89	777.35	772.13	\$787.66	\$784.97	\$790.82	\$789.44	\$790.19	\$780.99
	1999	789.52	788.38	781.73	788.86	787.20	789.35	791.19	787.24	781.85	785.83	778.86	787.26
	2000	782.68	779.56	777.16	769.34	762.75	762.90	757.68	750.21	749.25	750.96	751.50	757.43
	2001	778.16	782.50	784.43	791.88	791.94	780.60	787.30	783.52	786.24	795.68	793.10	800.26
	2002	797.36	789.51	784.76	783.82	793.42	800.92	..	..	..	..	..	..
<b>44-45</b>	<b>Retail trade - Commerce de détail</b>												
	1998	416.14	415.03	411.29	412.37	417.97	418.93	424.73	426.72	427.23	429.56	427.21	426.24
	1999	427.97	434.66	433.67	438.26	437.23	441.68	442.37	441.12	438.01	439.17	433.20	438.46
	2000	443.63	437.82	439.54	443.48	449.47	450.25	444.25	446.07	439.82	437.70	433.65	439.95
	2001	447.79	448.34	449.02	448.16	448.69	447.98	449.86	449.60	448.98	447.31	446.58	446.23
	2002	448.04	448.28	448.28	448.26	449.55	449.31	..	..	..	..	..	..
<b>48-49</b>	<b>Transportation &amp; warehousing - Transport et entreposage</b>												
	1998	637.51	650.20	670.54	662.90	666.73	664.55	673.84	678.54	659.04	659.43	688.42	693.73
	1999	694.46	700.61	700.23	706.56	700.98	708.62	704.73	698.66	691.87	688.91	690.26	692.90
	2000	698.98	696.78	700.35	700.12	699.86	703.03	708.13	706.41	700.30	703.86	713.70	723.00
	2001	716.33	718.97	720.08	717.84	719.30	722.81	729.68	732.03	731.00	730.91	729.08	731.87
	2002	734.17	737.51	740.84	741.50	742.70	748.01	..	..	..	..	..	..
<b>51</b>	<b>Information &amp; cultural industries - Industrie de l'information et industrie culturelle</b>												
	1998	737.29	735.55	734.73	741.25	734.66	725.31	708.78	726.12	724.95	727.54	722.14	704.05
	1999	710.97	698.41	707.85	709.03	702.40	691.97	703.09	701.04	697.36	708.34	709.18	712.16
	2000	715.53	717.79	721.94	726.40	723.70	725.70	721.14	727.02	729.09	730.97	734.49	730.98
	2001	728.72	730.39	727.28	726.74	727.25	732.31	736.22	739.78	742.28	741.59	743.80	748.39
	2002	750.84	754.65	756.78	752.44	753.31	753.84	..	..	..	..	..	..
<b>52</b>	<b>Finance &amp; insurance - Finance et assurances</b>												
	1998	780.89	796.03	795.72	805.17	819.84	819.71	806.11	821.33	815.52	804.74	823.80	831.97
	1999	822.55	834.03	833.23	858.47	848.07	839.36	843.14	840.21	839.13	838.41	830.76	854.03
	2000	867.23	892.84	918.79	906.98	962.50	915.13	905.88	939.12	912.67	907.59	911.89	906.29
	2001	903.15	899.30	881.03	879.37	873.03	873.49	874.23	878.77	864.60	847.65	863.39	865.29
	2002	876.87	882.53	863.46	892.55	881.78	891.85	..	..	..	..	..	..
<b>53</b>	<b>Real estate &amp; rental &amp; leasing - Services immobiliers et services de location et de location à bail</b>												
	1998	577.13	578.20	579.12	587.73	586.18	588.56	597.87	603.16	600.81	600.45	599.89	586.49
	1999	585.78	580.91	580.98	583.41	577.54	578.98	577.47	572.57	577.87	587.97	592.85	592.73
	2000	588.24	585.14	575.93	567.92	576.52	581.55	587.11	585.29	571.50	571.15	583.92	585.45
	2001	608.06	610.67	621.24	622.52	614.33	619.04	618.04	630.65	641.67	651.50	651.82	673.33
	2002	678.67	678.71	664.62	657.04	657.90	646.60	..	..	..	..	..	..
<b>54</b>	<b>Professional, scientific &amp; technical services - Services professionnels, scientifiques et techniques</b>												
	1998	836.25	836.76	849.06	848.09	839.52	852.15	852.68	857.69	856.69	862.88	862.07	853.70
	1999	846.70	844.29	845.63	838.04	839.83	846.23	848.13	853.17	850.32	861.08	851.82	860.05
	2000	862.58	878.80	875.73	876.79	877.01	890.25	879.42	874.99	892.97	895.27	904.71	905.01
	2001	922.16	910.40	903.45	908.17	910.26	906.94	908.05	915.50	920.63	913.51	906.59	904.50
	2002	912.98	910.22	910.56	908.68	910.34	916.32	..	..	..	..	..	..
<b>55</b>	<b>Management of companies &amp; enterprises - Gestion de sociétés et d'entreprises</b>												
	1998	709.73	730.19	732.02	741.40	814.92	891.29	848.08	880.34	764.53	817.58	805.72	796.00
	1999	821.87	854.70	819.23	854.63	851.78	874.61	906.15	861.30	813.28	809.12	804.20	786.09
	2000	744.00	796.38	817.13	834.68	882.89	896.67	884.41	865.34	912.09	918.64	921.48	887.86
	2001	888.95	892.91	891.66	890.85	891.56	890.69	891.17	889.00	890.85	892.48	896.52	896.05
	2002	897.49	898.78	899.99	898.45	900.48	899.03	..	..	..	..	..	..
<b>56</b>	<b>Admin. &amp; support, waste managemt. &amp; remediation services - Services admin., soutien, gestion des déchets, assainissem.</b>												
	1998	534.33	549.20	557.14	559.12	553.59	566.56	568.77	561.15	557.86	554.07	558.05	557.28
	1999	552.85	550.90	551.00	551.75	547.91	552.77	555.78	562.07	563.19	568.10	570.85	565.78
	2000	578.48	576.59	575.27	577.53	576.66	575.24	568.20	579.13	578.64	582.33	590.12	585.89
	2001	588.75	583.56	581.23	582.48	581.45	584.98	585.66	586.90	584.45	584.57	587.23	585.92
	2002	587.09	584.20	583.14	583.09	583.42	584.21	..	..	..	..	..	..



**Table 2**  
**Seasonally Adjusted Estimates of Average Weekly Earnings,**  
**for All Employees, for Selected Industries, Canada, Provinces**  
**and Territories.**

**Tableau 2**  
**Estimations désaisonnalisées de la rémunération hebdomadaire**  
**moyenne, pour l'ensemble des salariés, pour une sélection**  
**d'industries, Canada, provinces et territoires.**

(Continued - suite)

NAICS	Industry	Jan. - Janv.	Feb. - Fév.	March - Mars	April - Avril	May - Mai	June - Juin	July - Juillet	August - Août	Sept. - Sept.	Oct. - Oct.	Nov. - Nov.	Dec. - Déc.
<b>ALBERTA</b>													
<b>61</b>	<b>Educational services - Services d'enseignement</b>												
	1998	\$613.86	\$632.00	\$637.79	\$641.39	\$627.37	\$636.04	\$612.57	\$618.06	\$620.56	\$617.89	\$618.73	\$612.25
	1999	610.92	614.73	614.77	603.56	614.43	604.13	619.41	617.10	641.54	624.20	629.48	629.00
	2000	620.19	619.02	616.38	624.02	616.84	617.74	628.52	622.44	615.98	628.59	626.58	627.91
	2001	638.66	629.58	631.23	633.88	636.91	638.72	642.52	648.39	637.52	646.14	646.75	657.91
	2002	666.71	657.33	660.91	665.96	676.18	680.54	..	..	..	..	..	..
<b>62</b>	<b>Health care &amp; social assistance - Soins de santé et assistance sociale</b>												
	1998	513.50	518.10	523.31	516.13	523.91	532.52	533.45	531.43	532.40	529.45	534.52	536.65
	1999	533.63	536.65	539.02	540.16	540.60	541.30	552.68	543.22	548.07	541.37	556.03	550.47
	2000	553.99	552.99	555.52	559.08	564.74	563.89	566.26	566.95	570.24	572.21	575.69	577.72
	2001	577.24	579.75	582.15	582.31	583.98	586.20	591.31	593.64	598.90	602.56	605.08	606.86
	2002	610.68	612.20	617.03	606.57	613.98	616.92	..	..	..	..	..	..
<b>71</b>	<b>Arts, entertainment &amp; recreation - Arts, spectacles et loisirs</b>												
	1998	393.43	393.76	406.22	411.98	403.32	404.18	402.95	403.36	402.31	411.93	411.25	417.07
	1999	419.07	411.65	423.41	423.51	416.29	415.85	410.17	418.27	415.69	428.98	432.60	432.23
	2000	433.48	437.10	439.68	442.61	437.62	440.30	440.63	443.14	444.78	446.48	449.43	453.02
	2001	453.27	455.07	456.16	456.55	456.17	456.78	458.40	459.81	462.08	466.01	468.67	470.63
	2002	473.71	470.80	469.01	469.79	466.53	463.51	..	..	..	..	..	..
<b>72</b>	<b>Accommodation &amp; food services - Hébergement et services de restauration</b>												
	1998	250.90	258.15	258.65	260.47	255.93	257.43	253.59	250.45	255.08	255.31	258.82	274.63
	1999	250.64	244.86	246.24	244.33	243.81	245.27	243.45	245.66	244.95	253.29	254.60	261.18
	2000	265.36	267.23	266.40	266.55	267.93	266.00	268.37	270.78	273.24	273.60	274.91	276.82
	2001	276.91	278.70	277.89	280.15	279.61	279.61	281.57	284.62	287.07	287.96	292.17	292.47
	2002	296.63	295.11	295.91	298.56	293.73	296.72	..	..	..	..	..	..
<b>81</b>	<b>Other services (except public administration) - Autres services, sauf les administrations publiques</b>												
	1998	459.69	457.93	461.24	462.44	468.79	470.50	467.33	468.14	467.60	469.19	470.47	471.30
	1999	473.36	474.79	473.96	472.44	473.74	464.73	466.84	467.06	467.02	469.64	474.50	475.88
	2000	474.36	471.47	473.51	474.23	478.81	478.53	475.06	475.14	477.67	482.80	483.13	483.39
	2001	484.63	485.32	486.06	487.38	488.26	490.01	491.61	494.85	496.89	499.73	501.18	503.50
	2002	504.39	506.91	506.40	505.93	505.54	504.13	..	..	..	..	..	..
<b>91</b>	<b>Public administration - Administrations publiques</b>												
	1998	693.67	692.55	695.68	693.57	700.14	702.74	701.08	699.90	694.12	691.45	690.63	701.52
	1999	699.44	703.67	702.31	703.05	707.01	708.88	718.77	720.03	720.16	715.65	723.36	717.40
	2000	719.18	722.46	723.56	729.63	729.14	729.75	725.49	725.18	725.78	728.75	727.48	726.92
	2001	737.00	740.37	733.08	707.08	708.84	739.04	734.22	731.67	733.90	738.24	736.94	739.18
	2002	740.12	744.80	748.53	755.74	759.46	759.84	..	..	..	..	..	..
<b>BRITISH COLUMBIA - COLOMBIE-BRITANNIQUE</b>													
<b>11-91N</b>	<b>Industrial aggregate (excluding unclassified) - Ensemble des industries sauf les entreprises non classifiées</b>												
	1998	638.79	641.23	640.73	640.86	638.74	639.75	640.53	642.93	644.32	644.53	645.70	646.00
	1999	643.86	644.46	646.29	648.99	649.43	647.43	649.08	647.78	652.48	650.21	651.69	653.77
	2000	656.78	656.95	656.10	660.49	663.75	658.55	658.77	659.50	660.76	662.74	663.18	664.44
	2001	665.22	666.26	666.64	662.14	663.01	664.24	666.15	666.83	664.05	665.48	666.50	667.22
	2002	666.58	669.56	668.92	668.14	667.69	669.32	..	..	..	..	..	..
<b>11-33N</b>	<b>Goods producing industries - Branche productrice de biens</b>												
	1998	810.18	805.66	805.39	808.58	811.65	815.98	804.25	808.12	808.01	818.32	813.65	813.47
	1999	805.36	805.23	812.58	812.12	807.77	809.87	809.80	809.80	809.93	813.13	811.23	816.96
	2000	826.30	821.40	822.55	824.89	829.53	812.89	829.82	823.95	820.08	826.26	823.14	823.85
	2001	828.79	826.70	826.65	825.52	829.91	828.90	832.67	831.27	831.34	832.49	829.93	830.74
	2002	837.11	839.56	840.03	840.08	836.02	838.17	..	..	..	..	..	..
<b>41-91N</b>	<b>Service producing industries - Branche productrice de services</b>												
	1998	593.74	598.26	598.43	600.33	594.52	601.26	599.08	601.56	601.65	601.02	602.19	604.03
	1999	602.89	604.22	604.94	610.58	609.78	611.86	607.83	606.37	610.64	607.46	608.64	612.28
	2000	613.38	616.12	614.45	621.01	621.90	623.09	614.85	617.96	618.40	620.82	621.22	624.79
	2001	625.51	628.66	629.22	626.72	623.90	628.60	626.55	627.82	622.97	625.33	627.20	630.90
	2002	626.61	633.44	631.24	631.13	631.13	635.17	..	..	..	..	..	..

Table 2

Seasonally Adjusted Estimates of Average Weekly Earnings,  
for All Employees, for Selected Industries, Canada, Provinces  
and Territories.

(Continued - suite)

NAICS	Industry	Jan. - Janv.	Feb. - Fév.	March - Mars	April - Avril	May - Mai	June - Juin	July - Juillet	August - Août	Sept. - Sept.	Oct. - Oct.	Nov. - Nov.	Dec. - Déc.
SCIAN	Industrie												
<b>BRITISH COLUMBIA - COLOMBIE-BRITANNIQUE</b>													
11	<b>Forestry, logging &amp; support - Foresterie, exploitation et soutien</b>												
	1998	\$863.10	\$852.30	\$815.75	\$824.76	\$831.83	\$823.42	\$847.79	\$869.79	\$858.96	\$845.37	\$871.70	\$942.77
	1999	861.05	858.24	880.01	874.69	834.90	862.97	867.36	894.71	875.57	869.80	877.99	905.40
	2000	916.93	914.70	913.33	891.52	908.45	896.32	896.45	883.74	879.94	897.81	902.86	900.69
	2001	899.16	908.97	903.89	917.34	925.38	918.56	925.72	928.58	933.64	938.66	934.45	944.77
	2002	949.76	954.06	955.85	966.19	966.49	972.03	..	..	..	..	..	..
21	<b>Mining &amp; oil &amp; gas extraction - Extraction minière et extraction de pétrole et de gaz</b>												
	1998	1,017.05	974.61	951.58	1,062.72	1,093.79	1,040.92	1,019.05	1,066.59	1,061.90	1,117.71	1,097.83	1,146.04
	1999	1,052.68	1,043.00	1,074.94	1,067.54	1,106.76	1,128.45	1,138.38	1,120.40	1,139.61	1,114.01	1,130.83	1,147.16
	2000	1,152.83	1,176.59	1,194.76	1,190.66	1,183.67	1,170.87	1,175.79	1,157.75	1,172.44	1,144.57	1,148.55	1,161.74
	2001	1,177.28	1,201.27	1,185.02	1,177.88	1,167.10	1,173.67	1,181.55	1,188.21	1,182.13	1,162.53	1,174.04	1,180.51
	2002	1,191.54	1,198.49	1,186.89	1,185.28	1,179.47	1,177.18	..	..	..	..	..	..
22	<b>Utilities - Services publics</b>												
	1998	994.59	983.07	976.66	981.18	984.25	974.98	955.81	956.88	964.20	959.10	953.59	959.07
	1999	947.95	965.59	980.91	972.75	980.11	953.83	959.79	963.85	961.45	956.33	973.62	956.66
	2000	960.02	961.53	963.38	962.45	963.65	960.70	958.61	961.73	965.07	964.89	966.01	965.10
	2001	965.08	963.27	959.53	958.29	958.27	957.96	959.14	960.28	963.64	964.44	966.46	965.20
	2002	965.99	967.94	968.80	966.08	969.90	976.68	..	..	..	..	..	..
23	<b>Construction - Construction</b>												
	1998	783.60	811.44	796.16	803.45	785.94	793.36	793.35	793.31	797.76	809.09	812.96	799.74
	1999	788.45	784.15	792.24	782.55	770.35	764.41	766.37	776.09	776.07	777.98	771.83	773.64
	2000	791.76	790.69	791.26	797.76	781.54	791.37	783.27	779.82	779.65	776.65	781.44	788.70
	2001	789.45	771.31	773.01	770.10	775.48	773.08	781.03	778.26	777.45	772.68	773.93	778.34
	2002	777.60	781.43	773.57	776.09	772.70	763.53	..	..	..	..	..	..
31-33	<b>Manufacturing - Fabrication</b>												
	1998	792.99	776.65	787.64	781.87	788.29	794.57	773.91	774.38	770.61	780.98	773.09	776.40
	1999	784.48	783.85	784.95	791.91	791.77	789.56	785.58	777.91	780.11	783.73	785.13	797.50
	2000	799.77	791.65	789.60	797.17	811.34	774.45	807.07	804.05	797.02	803.28	799.94	803.74
	2001	806.55	807.67	805.78	805.22	812.27	805.15	805.14	804.02	805.68	808.12	807.60	809.96
	2002	816.62	822.07	824.58	825.24	821.18	821.39	..	..	..	..	..	..
	<b>Non-durable goods - Biens non durables</b>												
	1998	714.24	695.08	718.43	703.62	699.98	696.07	685.43	676.94	677.09	694.65	669.65	682.68
	1999	685.10	693.98	689.61	705.14	697.46	689.95	683.11	676.18	679.06	682.30	689.33	700.80
	2000	703.58	703.34	701.22	701.99	708.24	705.59	703.76	702.32	698.66	696.19	689.33	696.47
	2001	697.64	696.68	690.35	697.33	701.59	701.78	705.06	701.83	704.49	704.45	704.80	712.60
	2002	721.24	723.16	721.73	717.52	712.16	710.44	..	..	..	..	..	..
	<b>Durable goods - Biens durables</b>												
	1998	852.55	837.38	839.38	842.02	856.65	871.99	843.84	854.50	843.59	846.99	852.55	845.03
	1999	855.72	847.03	852.01	854.26	857.39	860.20	861.47	855.68	856.14	858.47	855.72	867.00
	2000	869.76	854.90	853.38	865.58	882.44	822.09	880.25	876.66	867.58	879.51	879.32	880.71
	2001	887.82	890.31	894.14	887.87	894.69	881.95	880.87	882.81	883.43	885.98	883.84	883.23
	2002	888.85	896.98	897.92	912.02	907.03	906.95	..	..	..	..	..	..
41-45N	<b>Trade - Commerce</b>												
	1998	542.23	545.38	543.38	546.62	545.11	549.46	550.38	553.49	552.96	550.25	551.51	549.79
	1999	552.64	555.15	550.09	549.72	552.76	549.49	553.57	550.74	550.61	554.56	552.38	558.97
	2000	559.23	557.88	559.76	557.50	557.74	558.28	555.59	557.71	558.26	559.88	557.90	557.79
	2001	558.77	558.63	556.63	555.95	556.13	554.97	555.19	557.13	557.47	554.62	556.94	554.94
	2002	553.34	555.19	553.00	548.58	553.02	554.27	..	..	..	..	..	..
41	<b>Wholesale Trade - Commerce de gros</b>												
	1998	737.97	741.59	733.77	742.91	739.01	756.02	759.23	757.90	753.27	755.99	755.71	765.11
	1999	760.53	763.27	760.83	756.03	763.36	762.68	760.45	754.53	752.59	758.73	758.24	764.27
	2000	764.61	763.26	777.75	770.28	769.49	768.32	762.30	754.99	771.90	780.63	772.01	773.57
	2001	777.30	779.21	781.68	781.41	781.57	778.42	774.22	776.25	779.42	777.43	778.31	784.16
	2002	783.22	779.19	773.49	766.73	772.82	783.69	..	..	..	..	..	..
44-45	<b>Retail trade - Commerce de détail</b>												
	1998	459.91	461.41	463.12	463.67	461.04	463.58	462.82	466.27	464.86	464.11	466.01	458.78
	1999	460.94	464.83	460.19	460.72	460.06	457.65	462.57	458.39	459.02	461.47	458.71	465.87
	2000	467.00	463.02	460.57	459.99	461.42	462.21	460.56	464.69	460.52	461.52	461.28	462.26
	2001	464.01	464.35	463.74	461.78	462.58	460.71	461.92	461.61	464.39	463.80	466.04	462.78

Tableau 2

Estimations désaisonnalisées de la rémunération hebdomadaire  
moyenne, pour l'ensemble des salariés, pour une sélection  
d'industries, Canada, provinces et territoires.

Table 2

Seasonally Adjusted Estimates of Average Weekly Earnings,  
for All Employees, for Selected Industries, Canada, Provinces  
and Territories.

(Continued - suite)

NAICS	Industry	Jan. - Janv.	Feb. - Fév.	March - Mars	April - Avril	May - Mai	June - Juin	July - Juillet	August - Août	Sept. - Sept.	Oct. - Oct.	Nov. - Nov.	Dec. - Déc.
SCIAN	Industrie												
<b>BRITISH COLUMBIA - COLOMBIE-BRITANNIQUE</b>													
<b>44-45 Retail trade - Commerce de détail</b>													
	2002	\$462.67	\$463.22	\$463.36	\$461.28	\$462.45	\$462.13	..	..	..	..	..	..
<b>48-49 Transportation &amp; warehousing - Transport et entreposage</b>													
	1998	748.04	769.97	777.93	781.14	760.64	768.35	\$776.39	\$797.20	\$796.81	\$785.49	\$789.30	\$776.18
	1999	779.23	772.58	780.42	784.19	800.14	790.95	810.19	779.71	792.65	774.86	779.00	781.25
	2000	788.92	787.25	788.87	787.44	790.57	796.78	793.67	794.36	781.88	784.83	790.61	792.54
	2001	792.25	794.95	796.12	800.51	799.39	803.06	805.76	807.30	810.08	808.58	809.01	810.79
	2002	815.30	817.95	820.95	823.71	824.08	829.33	..	..	..	..	..	..
<b>51 Information &amp; cultural industries - Industrie de l'information et industrie culturelle</b>													
	1998	728.72	729.82	735.17	736.72	722.50	726.84	735.51	735.61	720.16	724.74	725.52	728.20
	1999	726.97	722.44	737.26	716.62	716.73	717.76	721.65	720.29	722.67	730.01	729.18	726.90
	2000	735.19	732.56	732.99	729.11	731.96	730.28	731.49	729.42	732.26	740.83	735.25	734.26
	2001	735.25	735.66	736.35	739.01	738.49	743.42	748.27	750.87	755.02	759.29	759.76	763.41
	2002	766.47	770.16	772.28	770.82	774.32	775.01	..	..	..	..	..	..
<b>52 Finance &amp; insurance - Finance et assurances</b>													
	1998	786.24	786.14	795.59	784.03	772.29	769.42	766.05	789.58	797.46	789.53	796.09	789.80
	1999	786.56	808.29	787.26	823.95	825.62	814.67	818.17	808.96	789.28	791.55	767.28	773.89
	2000	819.45	838.44	865.05	857.36	908.13	839.29	829.91	833.78	820.36	834.18	833.39	829.81
	2001	840.33	884.06	883.33	898.14	881.37	878.02	890.28	877.03	815.59	808.42	821.77	828.15
	2002	838.25	838.81	812.67	829.91	817.44	817.94	..	..	..	..	..	..
<b>53 Real estate &amp; rental &amp; leasing - Services immobiliers et services de location et de location à bail</b>													
	1998	626.54	621.36	625.64	626.11	621.73	622.63	627.84	635.54	623.58	625.10	629.60	628.14
	1999	627.05	624.78	621.42	637.96	645.43	646.24	634.24	631.30	625.58	625.22	617.62	605.74
	2000	605.70	598.63	590.94	597.00	609.94	620.71	631.30	631.75	643.91	637.24	644.01	651.17
	2001	641.78	641.62	636.93	633.09	625.30	616.04	607.86	610.92	615.43	631.58	638.13	640.98
	2002	643.93	655.20	640.46	638.39	633.16	628.72	..	..	..	..	..	..
<b>54 Professional, scientific &amp; technical services - Services professionnels, scientifiques et techniques</b>													
	1998	779.88	785.93	792.70	795.82	808.24	845.17	842.58	842.44	844.22	853.83	852.10	841.04
	1999	839.62	830.36	840.37	842.24	839.05	848.01	855.92	859.89	860.18	858.40	853.76	855.17
	2000	855.41	869.38	884.48	884.19	889.33	887.59	861.70	875.87	890.50	881.22	877.61	869.14
	2001	871.06	866.37	863.04	866.56	863.20	855.11	855.22	857.37	845.31	853.78	836.66	843.68
	2002	855.35	854.75	862.06	841.93	856.36	859.81	..	..	..	..	..	..
<b>55 Management of companies &amp; enterprises - Gestion de sociétés et d'entreprises</b>													
	1998	831.54	822.90	842.25	836.82	861.30	868.47	823.94	827.96	836.70	853.13	852.38	866.89
	1999	894.92	869.92	867.56	900.41	871.87	889.99	890.13	942.30	902.69	917.97	876.64	882.57
	2000	857.84	870.58	817.35	810.76	870.17	878.39	856.16	902.49	897.36	845.45	827.74	844.88
	2001	846.99	848.58	845.84	843.95	844.70	844.33	846.66	844.75	844.86	847.71	847.78	846.72
	2002	847.60	848.96	846.96	845.77	856.49	853.25	..	..	..	..	..	..
<b>56 Admin. &amp; support, waste managemt. &amp; remediation services - Services admin., soutien, gestion des déchets, assainissem.</b>													
	1998	504.03	513.92	514.73	516.15	517.03	520.02	520.12	520.99	520.74	520.45	519.01	513.46
	1999	515.86	513.74	512.71	515.37	520.16	520.51	523.04	529.91	526.11	532.16	526.90	520.27
	2000	516.83	518.58	527.35	531.18	526.99	535.86	533.61	545.29	548.63	552.02	555.72	547.32
	2001	550.70	552.11	548.43	548.71	547.10	546.85	546.51	547.56	547.98	550.36	550.54	547.75
	2002	549.49	549.78	547.98	548.89	550.06	551.18	..	..	..	..	..	..
<b>61 Educational services - Services d'enseignement</b>													
	1998	704.06	717.38	717.19	707.69	692.06	691.67	666.23	651.43	689.03	690.46	690.50	703.12
	1999	699.07	699.64	705.05	715.16	713.74	716.12	711.98	692.97	737.77	714.53	728.40	718.66
	2000	711.41	710.70	661.29	719.82	718.51	723.09	728.39	713.62	713.13	725.69	717.72	726.12
	2001	727.30	728.82	734.32	723.15	729.44	735.42	741.68	736.02	724.70	731.79	733.61	725.51
	2002	693.21	725.92	721.34	726.54	736.02	736.42	..	..	..	..	..	..
<b>62 Health care &amp; social assistance - Soins de santé et assistance sociale</b>													
	1998	558.66	551.35	540.87	555.85	556.80	564.34	582.46	576.71	567.08	570.57	565.07	562.89
	1999	560.75	560.02	561.80	571.01	570.45	571.34	576.10	587.06	589.91	576.87	586.07	587.39
	2000	589.85	590.79	593.14	595.77	595.36	592.95	595.51	595.93	595.29	594.01	599.58	602.26
	2001	603.69	604.85	605.04	603.32	604.59	608.33	613.81	617.52	619.95	621.43	623.08	623.91

Tableau 2

Estimations désaisonnalisées de la rémunération hebdomadaire  
moyenne, pour l'ensemble des salariés, pour une sélection  
d'industries, Canada, provinces et territoires.

Table 2

Seasonally Adjusted Estimates of Average Weekly Earnings,  
for All Employees, for Selected Industries, Canada, Provinces  
and Territories.

(Continued - suite)

NAICS	Industry	Jan. - Janv.	Feb. - Fév.	March - Mars	April - Avril	May - Mai	June - Juin	July - Juillet	August - Août	Sept. - Sept.	Oct. - Oct.	Nov. - Nov.	Dec. - Déc.
SCIAN	Industrie												
<b>BRITISH COLUMBIA - COLOMBIE-BRITANNIQUE</b>													
62	Health care & social assistance - Soins de santé et assistance sociale												
	2002	\$627.11	\$629.60	\$630.00	\$633.93	\$634.17	\$634.10	..	..	..	..	..	..
71	Arts, entertainment & recreation - Arts, spectacles et loisirs												
	1998	432.19	427.89	431.18	430.77	427.69	426.29	\$425.87	\$429.94	\$428.46	\$430.28	\$434.56	\$438.07
	1999	441.28	438.98	445.32	444.53	442.92	444.56	442.07	446.41	452.45	454.76	455.84	463.92
	2000	461.45	468.05	471.04	470.92	472.23	471.45	469.93	471.22	477.77	476.38	479.46	482.31
	2001	494.84	496.85	495.75	496.08	497.99	496.57	499.37	497.87	505.10	509.15	511.37	514.65
	2002	515.02	514.21	515.29	514.47	515.77	511.22	..	..	..	..	..	..
72	Accommodation & food services - Hébergement et services de restauration												
	1998	304.44	303.07	300.35	302.38	296.63	300.70	298.49	294.31	296.79	298.71	297.82	294.23
	1999	293.31	287.64	289.76	287.60	285.19	284.76	286.47	284.64	281.06	286.89	286.10	285.28
	2000	288.11	291.67	290.36	290.77	290.06	292.91	291.84	293.92	298.59	296.40	296.03	299.60
	2001	300.75	302.88	301.98	304.33	305.10	304.15	310.15	311.30	310.96	310.48	313.24	315.58
	2002	320.65	320.07	320.34	323.01	316.69	317.86	..	..	..	..	..	..
81	Other services (except public administration) - Autres services, sauf les administrations publiques												
	1998	475.71	475.49	466.44	481.40	486.19	489.54	505.50	495.08	497.03	498.57	493.00	498.35
	1999	497.83	496.82	505.43	505.21	504.19	498.25	501.69	504.77	502.46	504.67	503.01	506.58
	2000	503.28	509.23	509.26	511.16	508.26	514.52	513.23	517.08	517.20	515.06	515.22	515.13
	2001	520.61	518.43	519.45	520.65	521.60	523.44	526.15	529.18	530.67	534.09	536.25	538.88
	2002	539.00	541.69	541.74	544.54	543.55	541.03	..	..	..	..	..	..
91	Public administration - Administrations publiques												
	1998	769.81	766.37	765.49	762.56	749.07	746.55	757.98	770.03	763.09	761.02	763.35	775.77
	1999	774.96	777.44	777.14	776.49	780.73	782.74	779.89	777.06	790.59	790.01	799.52	794.32
	2000	792.33	789.58	789.25	791.22	790.41	783.58	782.10	781.72	793.37	795.17	796.63	799.25
	2001	799.50	799.86	800.46	758.74	759.65	800.75	804.16	801.67	804.44	807.05	808.12	809.73
	2002	810.88	812.55	815.03	817.17	817.03	815.72	..	..	..	..	..	..
<b>YUKON</b>													
11-91N	Industrial aggregate (excluding unclassified) - Ensemble des industries sauf les entreprises non classifiées												
	1998	752.31	743.38	740.21	736.74	742.62	719.16	722.13	703.64	694.78	695.29	696.47	715.54
	1999	707.51	726.88	729.05	726.59	720.91	724.10	718.19	732.79	741.82	744.30	743.59	762.58
	2000	737.32	737.51	742.09	740.83	744.64	760.59	752.28	746.55	740.78	733.45	739.29	742.16
	2001	744.47	745.20	743.38	746.75	753.47	756.62	756.94	759.28	757.47	758.92	763.01	756.04
	2002	767.04	763.55	759.14	766.18	768.88	770.03	..	..	..	..	..	..
11-33N	Goods producing industries - Branche productrice de biens												
	1998	993.47	922.90	894.92	851.22	868.78	869.01	858.53	843.67	857.76	827.42	842.78	901.13
	1999	737.76	810.11	821.78	853.77	831.33	809.06	818.93	823.56	838.16	835.79	807.41	859.98
	2000	827.21	857.88	894.42	893.25	884.94	893.81	855.67	850.42	828.44	829.88	836.18	835.60
	2001	826.01	867.59	859.41	841.92	839.75	863.32	892.01	897.52	898.78	896.46	937.95	910.19
	2002	936.56	925.68	893.60	901.58	893.90	850.88	..	..	..	..	..	..
41-91N	Service producing industries - Branche productrice de services												
	1998	711.65	717.80	716.51	719.03	726.83	704.75	711.94	692.29	682.05	686.09	681.59	695.19
	1999	696.09	710.90	713.11	709.40	706.79	714.72	711.07	727.01	734.63	737.51	736.63	748.11
	2000	720.95	719.69	723.97	724.47	731.33	748.79	746.38	742.03	736.71	726.36	732.19	732.66
	2001	731.13	728.75	728.89	735.08	744.45	746.45	746.84	748.33	747.16	748.79	747.97	741.93
	2002	752.39	748.46	744.52	752.45	757.54	760.48	..	..	..	..	..	..
23	Construction - Construction												
	1998	1,067.65	836.90	865.95	789.26	747.07	782.51	794.26	755.02	798.72	733.37	787.38	833.31
	1999	699.87	735.86	723.65	829.26	761.90	694.53	682.68	694.13	726.44	739.34	651.96	677.00
	2000	673.09	740.48	757.97	668.86	706.21	780.89	726.93	728.08	676.36	678.86	720.80	689.82
	2001	786.41	824.14	828.47	841.02	839.57	845.40	894.54	894.62	901.50	888.24	940.50	891.40
	2002	944.52	888.93	864.21	953.24	913.17	838.96	..	..	..	..	..	..
41-45N	Trade - Commerce												
	1998	562.76	557.78	547.45	540.82	541.53	569.68	543.37	522.88	536.71	528.43	530.38	515.05
	1999	472.75	520.83	516.20	500.48	503.07	521.38	529.50	531.74	534.03	543.88	506.39	536.10
	2000	496.70	515.02	534.88	527.83	519.65	536.03	498.08	505.39	501.21	447.47	495.65	530.27

Tableau 2

Estimations désaisonnalisées de la rémunération hebdomadaire  
moyenne, pour l'ensemble des salariés, pour une sélection  
d'industries, Canada, provinces et territoires.

**Table 2**  
**Seasonally Adjusted Estimates of Average Weekly Earnings,**  
**for All Employees, for Selected Industries, Canada, Provinces**  
**and Territories.**

(Continued - suite)

**Tableau 2**  
**Estimations désaisonnalisées de la rémunération hebdomadaire**  
**moyenne, pour l'ensemble des salariés, pour une sélection**  
**d'industries, Canada, provinces et territoires.**

NAICS	Industry	Jan.	Feb.	March	April	May	June	July	August	Sept.	Oct.	Nov.	Dec.
SCIAN	Industrie	Janv.	Fév.	Mars	Avril	Mai	Juin	Juillet	Août	Sept.	Oct.	Nov.	Déc.
<b>YUKON</b>													
<b>41-45N Trade - Commerce</b>													
	2001	\$536.22	\$549.57	\$574.73	\$566.73	\$549.73	\$539.94	\$556.29	\$561.85	\$542.29	\$550.80	\$548.68	\$549.85
	2002	569.86	569.35	568.59	574.74	560.90	568.25	..	..	..	..	..	..
<b>44-45 Retail trade - Commerce de détail</b>													
	1998	501.60	495.44	490.08	490.27	470.82	499.63	504.80	484.18	489.19	478.22	483.91	471.34
	1999	448.65	475.63	480.18	453.28	442.22	463.98	474.35	474.97	475.15	483.96	452.47	479.06
	2000	446.23	458.82	485.70	476.37	461.55	487.49	455.30	462.61	445.17	390.38	441.21	473.66
	2001	484.07	492.22	495.31	496.48	487.76	483.92	479.70	479.99	477.03	481.98	486.31	483.10
	2002	488.35	489.04	487.96	487.12	484.42	486.18	..	..	..	..	..	..
<b>48-49 Transportation &amp; warehousing - Transport et entreposage</b>													
	1998	657.63	694.26	676.58	657.01	683.22	682.35	655.49	686.92	676.51	633.77	653.32	673.50
	1999	676.96	689.96	708.06	731.69	694.99	680.42	672.87	664.97	664.99	694.15	710.34	743.17
	2000	734.81	712.96	700.52	713.01	713.54	856.45	836.38	812.60	815.26	755.55	750.75	747.63
	2001	781.62	759.41	752.57	759.44	780.20	729.83	707.84	717.21	744.35	801.29	805.12	805.60
	2002	810.30	798.11	806.72	796.94	806.25	788.31	..	..	..	..	..	..
<b>61 Educational services - Services d'enseignement</b>													
	1998	904.04	905.25	901.21	904.58	867.29	800.57	789.58	781.62	786.14	858.21	810.60	823.64
	1999	934.66	908.22	902.99	900.25	907.81	884.20	792.02	862.72	884.01	912.37	898.29	905.16
	2000	867.57	866.27	865.78	871.79	880.98	922.86	929.52	937.33	920.79	919.01	915.78	915.11
	2001	884.03	871.85	895.67	903.64	913.36	929.58	943.95	959.78	954.07	951.18	980.24	958.05
	2002	951.79	969.79	961.10	958.61	970.02	1,003.73	..	..	..	..	..	..
<b>62 Health care &amp; social assistance - Soins de santé et assistance sociale</b>													
	1998	671.87	682.95	690.14	695.77	730.89	710.58	735.28	632.56	710.91	726.95	647.42	669.24
	1999	646.41	644.83	654.15	619.88	614.16	621.07	630.99	620.03	657.08	644.37	659.49	665.43
	2000	666.51	654.48	656.83	660.94	663.07	661.67	666.83	667.73	670.93	671.90	671.71	675.44
	2001	615.30	616.16	617.64	619.79	622.32	628.26	625.58	627.22	634.82	635.76	642.02	613.74
	2002	617.96	621.76	635.81	638.07	628.68	649.40	..	..	..	..	..	..
<b>72 Accomodation &amp; food services - Hébergement et services de restauration</b>													
	1998	311.39	332.65	339.81	357.26	352.50	356.69	350.52	343.35	310.60	320.97	303.81	320.26
	1999	312.61	321.04	322.94	289.45	309.51	311.57	353.85	352.04	360.45	353.61	367.34	358.81
	2000	369.16	364.26	362.01	365.11	363.92	355.04	351.00	348.64	355.49	360.77	370.46	376.58
	2001	389.35	387.72	382.11	383.25	384.93	371.65	359.72	366.31	376.65	384.96	395.71	401.11
	2002	408.93	399.53	398.94	400.75	402.74	397.42	..	..	..	..	..	..
<b>91 Public administration - Administrations publiques</b>													
	1998	879.82	880.24	885.37	888.26	899.72	876.98	900.07	880.03	874.34	836.54	853.73	873.64
	1999	888.40	908.28	919.15	912.40	909.61	912.37	909.06	936.01	933.49	933.82	939.26	941.08
	2000	883.64	886.67	884.08	891.44	897.86	906.75	902.54	902.22	897.67	926.10	904.27	899.54
	2001	896.37	903.56	899.16	898.32	903.30	916.07	915.52	913.91	908.89	902.87	906.07	908.96
	2002	909.74	914.09	915.02	910.85	918.27	920.05	..	..	..	..	..	..
<b>NORTHWEST TERRITORIES AND NUNAVUT - TERRITOIRES DU NORD-OUEST ET NUNAVUT</b>													
<b>11-91N Industrial aggregate (excluding unclassified) - Ensemble des industries sauf les entreprises non classifiées</b>													
	1998	749.88	757.24	760.71	763.27	763.58	747.86	747.30	748.43	758.85	773.67	765.50	770.99
	1999	744.42	767.80	781.09	783.85	780.33	806.60	801.55	800.67	795.63	818.77	812.97	831.28
	2000	830.82	835.45	844.47	843.70	848.60	856.80	854.01	865.49	857.08	848.86	847.39	867.15
<b>11-33N Goods producing industries - Branche productrice de biens</b>													
	1998	906.79	973.60	926.94	933.13	938.83	945.36	916.22	913.25	910.10	901.81	926.61	920.09
	1999	883.74	882.74	933.29	948.59	966.90	981.49	1,015.87	1,012.39	1,013.46	1,048.75	1,035.82	1,041.10
	2000	1,093.79	1,083.09	1,069.93	1,061.51	1,081.61	1,099.38	1,125.75	1,151.70	1,150.98	1,107.80	1,140.22	1,136.68
<b>41-91N Service producing industries - Branche productrice de services</b>													
	1998	720.92	720.45	728.47	733.20	733.38	717.67	721.40	724.13	734.11	747.77	738.21	746.61
	1999	724.80	749.05	749.36	752.89	746.04	774.13	757.64	759.87	745.94	760.76	762.40	785.84
	2000	783.53	786.92	792.87	799.78	797.27	805.11	793.95	802.29	789.21	786.87	784.15	811.30

**Table 2**  
**Seasonally Adjusted Estimates of Average Weekly Earnings,**  
**for All Employees, for Selected Industries, Canada, Provinces**  
**and Territories.**

(Continued - suite)

**Tableau 2**  
**Estimations désaisonnalisées de la rémunération hebdomadaire**  
**moyenne, pour l'ensemble des salariés, pour une sélection**  
**d'industries, Canada, provinces et territoires.**

NAICS	Industry	Jan. - Janv.	Feb. - Fév.	March - Mars	April - Avril	May - Mai	June - Juin	July - Juillet	August - Août	Sept. - Sept.	Oct. - Oct.	Nov. - Nov.	Dec. - Déc.
<b>NORTHWEST TERRITORIES AND NUNAVUT - TERRITOIRES DU NORD-OUEST ET NUNAVUT</b>													
<b>23</b>	<b>Construction - Construction</b>												
	1998	\$727.95	\$828.01	\$777.31	\$795.97	\$812.96	\$839.66	\$826.58	\$766.31	\$773.18	\$762.41	\$772.84	\$786.58
	1999	726.47	744.63	791.99	810.78	761.49	779.55	819.68	830.10	828.01	874.88	828.17	841.57
	2000	883.55	891.85	891.19	858.77	882.26	867.72	889.88	946.53	941.29	850.14	880.42	891.53
<b>41-45N</b>	<b>Trade - Commerce</b>												
	1998	572.79	563.08	559.81	557.77	551.45	515.43	517.98	558.07	533.23	569.44	543.14	539.71
	1999	526.82	578.86	529.65	542.42	570.97	570.95	555.69	533.97	541.00	578.26	589.47	600.45
	2000	577.19	571.64	576.23	605.13	605.43	598.89	577.92	617.25	603.59	608.22	598.35	640.30
<b>41</b>	<b>Wholesale Trade - Commerce de gros</b>												
	1998	733.25	708.47	738.37	714.38	696.79	634.61	691.06	715.50	678.13	708.54	689.56	723.70
	1999	724.45	730.42	743.26	758.97	837.38	783.21	772.52	725.73	724.12	696.86	752.50	821.83
	2000	775.01	765.23	735.91	743.36	780.52	733.69	736.75	826.82	780.10	779.11	783.96	853.53
<b>44-45</b>	<b>Retail trade - Commerce de détail</b>												
	1998	535.13	529.20	517.57	522.21	513.47	487.46	482.81	526.02	499.13	538.60	514.03	503.94
	1999	486.65	545.44	482.80	496.10	514.91	518.87	502.47	485.96	496.61	547.57	549.17	554.32
	2000	529.66	521.87	532.22	564.54	560.27	561.33	533.94	566.38	558.01	565.44	552.08	584.51
<b>48-49</b>	<b>Transportation &amp; warehousing - Transport et entreposage</b>												
	1998	869.20	880.62	888.82	906.87	917.84	859.48	882.17	821.29	946.23	847.31	857.42	846.83
	1999	892.09	853.17	857.93	799.53	799.27	826.93	790.05	832.71	841.62	865.81	870.45	877.93
	2000	868.57	843.80	842.35	875.56	871.36	850.56	843.12	833.99	835.10	821.51	814.82	821.80
<b>54</b>	<b>Professional, scientific &amp; technical services - Services professionnels, scientifiques et techniques</b>												
	1998	845.45	848.83	808.25	822.06	870.41	787.45	785.98	762.81	825.31	914.91	726.41	833.11
	1999	665.75	755.00	781.05	803.66	778.73	845.05	800.87	911.70	798.69	812.06	762.37	824.71
	2000	774.04	795.57	792.83	806.77	777.95	822.46	786.45	773.13	811.48	822.73	817.16	919.77
<b>62</b>	<b>Health care &amp; social assistance - Soins de santé et assistance sociale</b>												
	1998	715.70	726.06	743.11	742.08	771.44	742.73	770.32	709.37	723.58	716.36	736.18	699.17
	1999	695.97	735.58	722.26	764.47	724.17	753.49	769.67	772.03	820.18	820.51	814.04	810.56
	2000	816.63	817.11	819.58	821.67	825.63	827.17	828.21	830.73	832.65	833.92	835.85	839.47
<b>72</b>	<b>Accommodation &amp; food services - Hébergement et services de restauration</b>												
	1998	349.54	309.51	317.88	327.31	312.06	312.03	319.43	319.84	321.34	335.96	318.75	347.61
	1999	290.55	320.30	311.20	331.06	305.15	335.05	326.81	335.22	305.41	321.11	339.86	360.04
	2000	340.02	347.78	349.83	349.77	351.37	357.33	365.30	361.93	363.03	362.63	367.42	367.83
<b>91</b>	<b>Public administration - Administrations publiques</b>												
	1998	771.45	766.93	769.00	797.40	835.64	807.26	840.15	861.00	883.30	889.35	892.93	884.67
	1999	882.64	880.64	896.91	892.96	909.22	915.28	915.52	902.52	902.02	895.18	912.34	934.51
	2000	975.51	983.93	988.49	983.42	995.50	999.81	996.92	998.82	983.72	997.33	988.87	992.52

Employment, Earnings and Hours, 2002  
 Statistics Canada - Cat. No. 72-002-XIB

Emploi, gains et durée du travail, 2002  
 Statistique Canada - No 72-002-XIB au cat.

---

## Table 3

## Tableau 3

---

**Fixed-weighted Indexes (1996=100) of Average Hourly Earnings, for All Employees, for Selected Industries, Canada, Provinces and Territories, (1998-2002).**

**Indices à pondération fixe (1996=100) de la rémunération horaire moyenne, pour l'ensemble des salariés, pour une sélection d'industries, Canada, provinces et territoires, (1998-2002).**

---

The fixed-weighted index of average hourly earnings was virtually unchanged in June. The year-over-year growth rate of this index was 2.9 percent, down from 3.4 percent from the comparable period in May.

L'indice à pondération fixe de la rémunération horaire moyenne est demeuré pratiquement inchangée en juin. D'une année à l'autre le taux de croissance a été de 2,9%, soit une baisse par rapport à mai qui était de 3,4%.

---

	<b>Page</b>
<b>Canada</b>	<b>64</b>
<hr/>	
<b>Provinces and Territories / Provinces et territoires</b>	<b>66</b>

---

**Table 3**  
**Fixed-weighted Indexes (1996=100) of Average Hourly Earnings**  
**for All Employees, for Selected Industries, Canada, Provinces**  
**and Territories.**

**Tableau 3**  
**Indices à pondération fixe (1996=100) de la rémunération**  
**horaire moyenne, pour l'ensemble des salariés, pour une**  
**sélection d'industries, Canada, provinces et territoires.**

NAICS	Industry	Jan.	Feb.	March	April	May	June	July	August	Sept.	Oct.	Nov.	Dec.
SCIAN	Industrie	Janv.	Fév.	Mars	Avril	Mai	Juin	Juillet	Août	Sept.	Oct.	Nov.	Déc.
<b>CANADA</b>													
<b>11-91N Industrial aggregate (excluding unclassified) - Ensemble des industries sauf les entreprises non classifiées</b>													
	1998	102.3	102.6	102.7	102.7	101.8	102.1	102.6	102.6	102.0	102.9	103.4	103.4
	1999	103.9	104.4	103.5	103.5	103.6	103.7	103.7	103.6	103.0	103.5	103.4	105.1
	2000	105.2	105.2	105.5	105.9	105.9	106.3	106.8	106.1	105.5	105.8	105.7	106.1
	2001	106.4	106.6	106.5	106.9	106.4	107.1	107.9	108.6	108.3	108.6	108.7	109.0
	2002	109.1	109.2	109.6	110.1	110.0	110.2	..	..	..	..	..	..
<b>11-33N Goods producing industries - Branche productrice de biens</b>													
	1998	104.5	105.6	104.8	104.8	103.5	105.4	105.2	103.9	103.5	104.6	104.6	104.9
	1999	106.2	106.0	105.6	106.0	105.8	106.2	107.1	107.0	104.9	105.2	105.1	107.5
	2000	107.9	108.1	107.7	108.5	108.9	108.7	109.1	109.0	108.8	108.7	108.4	109.5
	2001	109.9	109.7	109.7	109.9	109.8	110.3	110.4	110.7	111.3	111.3	111.7	112.6
	2002	113.0	113.2	114.2	114.2	113.9	113.6	..	..	..	..	..	..
<b>41-91N Service producing industries - Branche productrice de services</b>													
	1998	101.5	101.5	101.9	101.9	101.2	100.9	101.5	102.1	101.4	102.2	102.9	102.8
	1999	103.0	103.8	102.7	102.5	102.7	102.7	102.4	102.3	102.4	102.8	102.8	104.3
	2000	104.1	104.1	104.6	104.9	104.7	105.4	106.0	105.0	104.3	104.7	104.6	104.8
	2001	105.1	105.4	105.3	105.7	105.1	105.8	106.9	107.8	107.1	107.5	107.5	107.6
	2002	107.6	107.7	107.8	108.5	108.4	108.9	..	..	..	..	..	..
<b>11 Forestry, logging &amp; support - Foresterie, exploitation et soutien</b>													
	1998	102.3	101.1	101.2	103.5	98.7	101.8	103.8	102.6	103.7	104.2	107.8	108.7
	1999	103.8	105.1	106.4	104.3	99.0	94.7	96.0	99.2	97.9	97.8	99.1	101.1
	2000	102.0	101.0	104.7	103.1	107.6	107.6	106.2	105.4	103.9	106.1	105.8	108.5
	2001	107.1	107.3	107.8	109.2	107.4	111.7	112.7	112.3	113.9	112.8	113.0	113.6
	2002	112.1	111.2	112.2	112.8	112.6	113.4	..	..	..	..	..	..
<b>21 Mining &amp; oil &amp; gas extraction - Extraction minière et extraction de pétrole et de gaz</b>													
	1998	106.0	106.7	104.2	105.7	101.5	103.8	102.5	103.1	103.1	107.2	109.2	108.2
	1999	106.9	110.0	106.0	108.2	105.4	105.6	106.0	108.5	104.4	103.6	101.4	101.8
	2000	102.8	104.6	103.5	104.5	103.2	104.5	102.9	103.8	105.9	102.4	105.2	105.9
	2001	107.3	106.6	103.6	102.5	105.3	102.0	103.5	105.8	107.9	106.6	106.0	107.7
	2002	107.2	111.4	107.8	108.6	108.0	107.4	..	..	..	..	..	..
<b>22 Utilities - Services publics</b>													
	1998	94.5	103.2	103.4	104.1	105.0	105.0	111.7	109.2	109.7	112.7	107.6	109.6
	1999	112.5	110.4	112.6	118.5	112.3	111.6	108.9	115.5	116.1	110.2	115.5	116.0
	2000	114.2	117.3	117.6	116.9	117.1	115.9	116.8	116.5	116.9	116.5	115.3	115.3
	2001	115.2	113.1	115.2	115.0	115.2	114.0	114.4	114.8	113.8	112.7	117.7	117.9
	2002	111.5	118.1	117.2	115.9	115.0	112.1	..	..	..	..	..	..
<b>23 Construction - Construction</b>													
	1998	102.9	104.0	101.1	98.5	99.0	101.0	98.2	97.7	96.5	96.9	96.7	96.3
	1999	99.9	101.0	101.0	100.9	101.0	98.2	99.2	100.8	96.2	98.7	98.7	102.3
	2000	102.1	101.7	101.1	102.6	102.7	103.4	103.3	103.0	103.1	101.8	101.9	102.2
	2001	103.1	103.5	101.4	101.7	101.9	101.3	100.7	100.6	101.5	102.0	101.4	103.6
	2002	105.5	104.3	105.4	104.8	105.7	107.1	..	..	..	..	..	..
<b>31-33 Manufacturing - Fabrication</b>													
	1998	105.6	106.2	106.0	106.3	104.8	106.8	106.8	105.2	104.8	105.7	105.7	106.2
	1999	107.3	106.5	106.2	106.2	106.8	108.2	109.4	108.0	106.4	106.9	106.5	108.9
	2000	109.6	109.5	109.0	109.9	110.4	109.9	110.7	110.6	110.1	110.5	109.9	111.2
	2001	111.6	111.4	112.1	112.3	111.8	113.1	113.1	113.3	113.8	114.0	114.2	114.9
	2002	115.5	115.3	116.9	117.0	116.5	115.9	..	..	..	..	..	..
<b>Non-durable goods - Biens non durables</b>													
	1998	106.1	107.1	105.7	105.7	104.2	106.5	108.0	105.1	104.0	103.9	103.7	104.1
	1999	104.8	103.5	104.0	104.6	105.6	106.9	107.8	107.2	104.4	104.9	105.1	108.1
	2000	108.9	108.9	108.1	108.5	109.5	108.8	109.3	109.0	109.2	109.1	109.4	109.7
	2001	110.0	109.5	110.5	109.7	109.0	110.9	110.9	111.1	111.1	111.5	111.9	111.5
	2002	113.0	113.3	113.5	113.5	113.1	113.5	..	..	..	..	..	..
<b>Durable goods - Biens durables</b>													
	1998	105.2	105.5	106.2	106.8	105.3	107.0	105.9	105.2	105.4	107.1	107.3	107.8
	1999	109.2	108.7	107.8	107.3	107.8	109.2	110.6	108.7	107.9	108.4	107.5	109.5
	2000	110.2	110.0	109.7	111.0	111.1	110.7	111.7	111.8	110.8	111.6	110.2	112.4



**Table 3**  
**Fixed-weighted Indexes (1996=100) of Average Hourly Earnings**  
**for All Employees, for Selected Industries, Canada, Provinces**  
**and Territories.**

(Continued - suite)

**Tableau 3**  
**Indices à pondération fixe (1996=100) de la rémunération**  
**horaire moyenne, pour l'ensemble des salariés, pour une**  
**sélection d'industries, Canada, provinces et territoires.**

NAICS	Industry	Jan.	Feb.	March	April	May	June	July	August	Sept.	Oct.	Nov.	Dec.
SCIAN	Industrie	Janv.	Fév.	Mars	Avril	Mai	Juin	Juillet	Août	Sept.	Oct.	Nov.	Déc.
<b>CANADA</b>													
	<b>Durable goods - Biens durables</b>												
	2001	112.7	112.9	113.2	114.2	114.0	114.7	114.8	114.9	115.8	115.8	116.1	117.5
	2002	117.4	116.9	119.5	119.7	119.1	117.8	..	..	..	..	..	..
	<b>41-45N Trade - Commerce</b>												
	1998	103.8	105.9	107.2	106.9	104.4	103.4	103.6	103.7	103.3	102.9	103.2	102.9
	1999	104.8	106.5	105.1	104.1	105.3	103.7	103.5	102.3	103.9	105.0	107.3	108.4
	2000	109.6	110.1	109.4	110.5	109.8	111.5	112.6	110.5	110.2	110.8	110.9	110.4
	2001	110.8	109.8	110.2	110.4	109.7	109.8	110.5	110.0	110.1	109.9	110.8	110.7
	2002	111.1	111.4	111.8	111.8	112.3	112.8	..	..	..	..	..	..
	<b>41 Wholesale Trade - Commerce de gros</b>												
	1998	107.6	110.4	112.4	111.8	106.5	104.8	106.8	105.7	105.7	103.1	105.0	104.6
	1999	107.2	108.5	107.2	107.2	110.4	106.7	107.3	104.7	106.3	106.7	110.9	109.8
	2000	109.9	109.3	109.4	110.6	111.0	113.4	114.4	111.5	111.7	112.4	112.7	111.2
	2001	110.7	108.0	108.3	109.0	107.3	107.3	108.6	107.8	107.5	108.0	107.4	107.3
	2002	108.3	108.9	109.0	108.8	110.4	110.8	..	..	..	..	..	..
	<b>44-45 Retail trade - Commerce de détail</b>												
	1998	100.8	102.4	103.2	103.1	102.8	102.3	101.0	102.1	101.4	102.6	101.8	101.6
	1999	103.0	104.9	103.4	101.6	101.3	101.3	100.5	100.4	102.0	103.6	104.4	107.2
	2000	109.3	110.7	109.4	110.4	108.8	110.0	111.1	109.8	109.0	109.5	109.5	109.7
	2001	110.8	111.3	111.6	111.6	111.6	111.8	112.1	111.8	112.2	111.4	113.5	113.3
	2002	113.3	113.4	114.0	114.2	113.8	114.4	..	..	..	..	..	..
	<b>48-49 Transportation &amp; warehousing - Transport et entreposage</b>												
	1998	101.8	102.9	104.1	104.6	104.0	102.2	104.0	105.3	103.3	104.8	105.0	107.2
	1999	107.5	106.8	108.3	108.2	106.6	108.6	108.6	108.5	108.7	109.1	107.8	107.8
	2000	109.3	109.6	109.8	109.5	109.4	109.3	109.1	108.7	108.8	109.1	109.2	109.2
	2001	108.5	108.1	108.4	108.0	106.9	109.2	109.9	110.6	111.0	111.4	111.1	111.3
	2002	110.9	111.7	112.5	111.4	111.5	111.1	..	..	..	..	..	..
	<b>51 Information &amp; cultural industries - Industrie de l'information et industrie culturelle</b>												
	1998	102.3	103.0	102.5	102.2	104.8	101.5	103.2	102.2	101.6	105.1	101.6	102.6
	1999	105.6	104.0	105.3	105.9	101.5	105.4	104.3	106.4	106.8	103.8	106.9	108.5
	2000	107.0	107.0	107.7	106.5	106.3	106.6	107.1	106.3	106.6	106.8	105.9	107.3
	2001	104.2	106.4	106.6	107.1	105.8	106.8	106.6	106.8	108.4	108.9	112.6	112.2
	2002	110.3	112.3	110.1	109.9	109.8	109.7	..	..	..	..	..	..
	<b>52 Finance &amp; insurance - Finance et assurances</b>												
	1998	104.2	104.4	106.6	107.3	101.3	99.3	101.9	106.5	107.2	109.9	108.0	109.3
	1999	107.3	106.3	104.6	104.9	102.1	102.7	105.6	102.9	103.4	104.9	102.7	105.5
	2000	106.0	106.2	106.2	107.5	108.8	106.8	107.1	105.5	103.6	105.1	105.1	105.8
	2001	110.0	111.4	110.0	114.5	113.6	113.6	112.6	115.2	113.7	112.7	115.0	109.5
	2002	110.7	110.0	110.1	112.7	111.1	111.6	..	..	..	..	..	..
	<b>53 Real estate &amp; rental &amp; leasing - Services immobiliers et services de location et de location à bail</b>												
	1998	101.7	101.0	104.9	105.4	97.3	96.3	96.1	99.8	98.8	98.7	98.0	100.5
	1999	102.8	100.3	101.7	98.5	100.1	99.3	101.6	99.7	101.9	100.2	101.0	102.4
	2000	103.0	102.1	103.9	103.8	102.2	110.2	108.6	108.0	104.0	109.2	108.4	105.0
	2001	109.9	110.2	107.9	111.0	108.3	109.9	111.4	111.7	111.4	112.0	107.2	109.8
	2002	107.7	110.7	110.5	112.6	109.5	109.2	..	..	..	..	..	..
	<b>54 Professional, scientific &amp; technical services - Services professionnels, scientifiques et techniques</b>												
	1998	101.9	99.8	99.2	98.6	101.1	101.6	98.5	100.2	100.9	98.6	102.3	96.1
	1999	98.4	99.1	98.3	98.4	99.7	99.1	97.4	97.2	101.1	101.3	101.3	101.1
	2000	102.3	102.6	104.1	105.3	104.2	106.2	106.5	104.9	106.1	107.2	107.1	106.2
	2001	108.5	106.9	106.3	106.2	106.4	107.2	109.3	109.2	108.5	109.3	109.5	109.6
	2002	110.0	110.3	109.8	111.4	110.3	109.5	..	..	..	..	..	..
	<b>55 Management of companies &amp; enterprises - Gestion de sociétés et d'entreprises</b>												
	1998	93.1	91.2	94.0	93.5	85.2	84.5	85.6	88.9	93.6	92.3	92.1	96.4
	1999	96.4	90.4	86.0	85.2	84.0	83.6	85.7	84.4	79.6	82.1	76.1	76.5
	2000	77.5	77.3	77.0	79.3	80.1	80.0	79.8	79.1	79.2	78.0	77.6	78.5
	2001	79.7	80.0	79.2	78.0	77.8	77.8	78.1	76.7	77.9	80.4	81.4	81.5
	2002	80.3	80.5	80.4	80.7	80.3	80.8	..	..	..	..	..	..

Table 3

Fixed-weighted Indexes (1996=100) of Average Hourly Earnings for All Employees, for Selected Industries, Canada, Provinces and Territories.

(Continued - suite)

NAICS	Industry	Jan.	Feb.	March	April	May	June	July	August	Sept.	Oct.	Nov.	Dec.
SCIAN	Industrie	Janv.	Fév.	Mars	Avril	Mai	Juin	Juillet	Août	Sept.	Oct.	Nov.	Déc.
<b>CANADA</b>													
56	Admin. & support, waste managemt. & remediation services - Services admin., soutien, gestion des déchets, assainissem.												
	1998	102.1	101.1	99.6	100.2	102.2	101.3	101.3	103.5	108.1	104.8	105.4	105.4
	1999	106.8	109.0	105.2	103.5	104.4	103.4	103.5	106.2	109.9	110.1	107.8	109.1
	2000	108.6	110.3	112.9	113.0	114.0	112.9	113.2	110.4	110.1	108.6	111.9	111.7
	2001	114.2	113.8	112.1	114.1	113.9	112.5	113.3	114.3	114.3	115.1	115.3	112.8
	2002	115.3	115.9	115.7	115.1	115.3	115.5	..	..	..	..	..	..
61	Educational services - Services d'enseignement												
	1998	96.7	96.5	95.5	94.7	95.1	96.2	101.2	99.3	96.6	95.6	95.1	96.5
	1999	93.8	94.8	94.3	95.9	96.2	98.7	96.1	97.6	95.1	93.2	92.4	93.4
	2000	91.4	90.6	89.9	89.9	90.3	92.3	95.5	95.6	90.7	90.2	90.1	90.3
	2001	89.1	89.8	89.6	89.8	90.5	92.8	97.2	96.9	92.5	92.5	90.6	93.5
	2002	90.1	89.8	89.7	91.6	92.5	95.9	..	..	..	..	..	..
62	Health care & social assistance - Soins de santé et assistance sociale												
	1998	101.2	99.9	100.1	100.6	101.1	100.8	100.2	101.2	99.6	101.2	102.9	102.5
	1999	102.7	105.4	104.2	102.5	103.5	102.7	103.3	103.8	103.7	102.4	104.8	105.4
	2000	105.2	104.8	107.2	106.7	106.1	105.8	105.9	105.1	105.0	105.4	106.1	106.4
	2001	105.8	107.2	107.7	107.5	106.8	107.4	107.9	110.6	110.9	111.8	112.0	112.1
	2002	112.3	112.7	113.5	113.6	113.7	113.6	..	..	..	..	..	..
71	Arts, entertainment & recreation - Arts, spectacles et loisirs												
	1998	97.5	96.7	96.0	99.3	100.7	96.3	94.3	91.6	92.1	97.0	99.5	99.8
	1999	108.7	105.3	102.3	98.3	95.3	95.6	95.7	98.2	95.3	100.0	101.8	107.4
	2000	105.9	108.1	109.5	108.5	107.9	106.8	105.4	105.2	105.3	106.4	105.1	104.9
	2001	108.9	108.3	110.3	111.3	109.5	109.9	110.5	109.7	111.0	111.2	113.0	118.4
	2002	118.1	120.1	117.4	113.2	113.2	111.4	..	..	..	..	..	..
72	Accomodation & food services - Hébergement et services de restauration												
	1998	101.5	101.1	101.2	102.3	97.4	97.8	94.4	94.6	97.2	99.1	99.3	98.8
	1999	96.3	96.9	96.2	94.6	96.2	94.5	92.9	92.7	95.9	99.5	102.5	103.1
	2000	104.3	105.2	103.7	101.9	102.7	102.3	101.4	100.6	101.5	101.8	102.1	104.3
	2001	104.5	104.5	106.7	107.6	105.5	107.0	108.0	108.6	109.0	107.9	109.4	111.6
	2002	113.2	112.3	113.6	113.4	109.8	109.7	..	..	..	..	..	..
81	Other services (except public administration) - Autres services, sauf les administrations publiques												
	1998	100.1	100.7	100.2	101.7	97.4	98.1	100.6	100.3	102.5	101.1	102.8	102.0
	1999	102.0	103.5	103.9	103.0	103.4	101.5	101.9	100.6	101.6	102.9	103.4	104.2
	2000	103.1	104.0	104.3	103.8	104.5	103.2	103.1	102.7	101.7	103.2	103.0	103.6
	2001	103.6	102.6	102.3	103.1	103.4	104.3	105.5	105.9	106.5	106.4	106.5	107.4
	2002	107.3	108.3	108.4	108.0	108.1	108.6	..	..	..	..	..	..
91	Public administration - Administrations publiques												
	1998	103.1	102.3	102.5	102.2	104.9	107.0	106.4	107.0	103.3	107.8	111.0	109.9
	1999	109.2	110.7	107.7	109.5	111.0	110.6	109.8	109.2	105.2	108.5	103.3	108.2
	2000	106.4	105.5	106.6	107.3	107.0	107.9	107.4	107.2	108.3	108.0	106.3	107.2
	2001	106.7	108.3	107.6	105.9	104.4	103.7	103.8	107.2	106.3	108.8	105.6	105.3
	2002	107.4	105.5	105.7	108.6	109.1	109.2	..	..	..	..	..	..
<b>NEWFOUNDLAND AND LABRADOR - TERRE-NEUVE ET LABRADOR</b>													
11-91N	Industrial aggregate (excluding unclassified) - Ensemble des industries sauf les entreprises non classifiées												
	1998	100.4	100.2	99.7	100.4	103.1	103.5	104.0	103.4	101.4	101.7	104.0	103.6
	1999	103.2	104.5	103.0	104.4	104.4	105.4	104.4	103.2	102.6	103.4	104.7	107.1
	2000	105.8	107.2	106.9	108.0	106.4	107.8	107.4	106.7	107.3	106.6	105.5	106.5
	2001	105.8	106.0	106.9	107.0	105.9	106.4	105.8	105.9	107.7	109.9	109.0	110.5
	2002	110.1	110.1	109.6	108.8	109.2	110.1	..	..	..	..	..	..
<b>PRINCE EDWARD ISLAND - ÎLE-DU-PRINCE-ÉDOUARD</b>													
11-91N	Industrial aggregate (excluding unclassified) - Ensemble des industries sauf les entreprises non classifiées												
	1998	102.2	101.5	101.0	100.3	105.1	104.6	107.3	105.5	107.8	108.5	107.7	110.5
	1999	109.2	109.3	108.4	108.0	107.0	109.2	106.3	106.4	106.7	106.4	108.7	111.1
	2000	111.7	112.6	111.4	111.9	110.5	110.1	109.8	109.0	109.8	109.5	110.1	109.5

Tableau 3

Indices à pondération fixe (1996=100) de la rémunération horaire moyenne, pour l'ensemble des salariés, pour une sélection d'industries, Canada, provinces et territoires.

Table 3

Fixed-weighted Indexes (1996=100) of Average Hourly Earnings  
for All Employees, for Selected Industries, Canada, Provinces  
and Territories.

(Continued - suite)

NAICS	Industry	Jan.	Feb.	March	April	May	June	July	August	Sept.	Oct.	Nov.	Dec.
SCIAN	Industrie	Janv.	Fév.	Mars	Avril	Mai	Juin	Juillet	Août	Sept.	Oct.	Nov.	Déc.
<b>PRINCE EDWARD ISLAND - ÎLE-DU-PRINCE-ÉDOUARD</b>													
<b>11-91N Industrial aggregate (excluding unclassified) - Ensemble des industries sauf les entreprises non classifiées</b>													
	2001	108.9	110.0	110.2	110.3	108.6	110.4	112.5	111.4	110.9	111.6	112.7	111.7
	2002	113.4	113.2	113.7	112.5	114.9	115.5	..	..	..	..	..	..
<b>NOVA SCOTIA - NOUVELLE-ÉCOSSE</b>													
<b>11-91N Industrial aggregate (excluding unclassified) - Ensemble des industries sauf les entreprises non classifiées</b>													
	1998	100.4	101.3	101.1	101.7	103.2	103.6	106.3	104.1	102.6	103.6	104.3	105.6
	1999	102.8	102.9	102.0	102.4	102.5	103.1	103.5	103.0	102.5	103.9	104.3	108.1
	2000	109.3	109.2	108.7	110.0	110.1	111.4	110.3	109.2	107.7	108.7	108.8	110.0
	2001	110.3	110.5	110.4	110.2	110.0	111.0	112.7	112.5	111.7	112.5	112.2	113.5
	2002	115.0	118.5	114.9	114.4	114.3	114.5	..	..	..	..	..	..
<b>NEW BRUNSWICK - NOUVEAU-BRUNSWICK</b>													
<b>11-91N Industrial aggregate (excluding unclassified) - Ensemble des industries sauf les entreprises non classifiées</b>													
	1998	103.6	103.5	103.5	103.9	106.2	104.6	105.2	104.5	102.9	104.6	104.4	106.4
	1999	105.3	105.8	104.4	104.9	104.8	105.4	105.7	104.1	106.1	107.3	107.0	109.7
	2000	108.9	109.2	108.4	108.9	109.4	109.7	108.7	108.3	108.9	109.0	107.9	108.9
	2001	108.1	109.5	109.4	108.9	108.7	109.4	110.9	111.8	110.3	111.4	111.8	112.8
	2002	112.4	112.7	112.7	113.1	113.9	114.2	..	..	..	..	..	..
<b>QUÉBEC</b>													
<b>11-91N Industrial aggregate (excluding unclassified) - Ensemble des industries sauf les entreprises non classifiées</b>													
	1998	102.3	103.4	103.8	104.0	100.6	100.9	101.2	101.4	100.5	101.3	101.2	101.3
	1999	102.1	102.6	101.4	101.3	101.4	101.7	101.3	101.4	100.6	100.9	100.5	102.6
	2000	102.8	103.0	103.1	103.7	103.9	103.8	104.4	103.9	103.6	103.4	103.2	103.7
	2001	103.9	104.1	103.8	104.0	103.8	104.6	105.3	106.1	105.7	106.5	106.7	107.1
	2002	107.4	107.6	108.6	109.1	109.0	108.8	..	..	..	..	..	..
<b>ONTARIO</b>													
<b>11-91N Industrial aggregate (excluding unclassified) - Ensemble des industries sauf les entreprises non classifiées</b>													
	1998	102.0	102.6	103.0	102.3	101.3	101.9	101.9	102.4	101.6	102.6	103.6	103.4
	1999	103.7	104.3	103.5	103.3	104.0	103.6	104.0	104.1	103.2	103.7	103.3	105.0
	2000	104.7	104.8	105.4	105.6	105.5	106.0	106.7	105.9	105.4	106.0	106.0	106.1
	2001	106.6	107.0	106.6	106.8	106.3	106.8	107.7	108.5	108.5	108.2	108.1	108.5
	2002	108.5	108.6	108.8	109.6	109.2	109.8	..	..	..	..	..	..
<b>MANITOBA</b>													
<b>11-91N Industrial aggregate (excluding unclassified) - Ensemble des industries sauf les entreprises non classifiées</b>													
	1998	102.6	101.4	100.4	101.1	105.2	104.5	108.0	107.6	106.5	107.6	107.0	107.1
	1999	108.2	108.4	107.2	107.9	106.4	108.6	108.3	107.1	106.7	107.5	108.2	110.2
	2000	109.5	109.7	108.6	109.3	110.0	110.6	111.7	110.6	108.6	108.7	108.4	109.5
	2001	107.9	108.9	109.3	113.8	114.7	116.2	118.2	118.7	118.5	118.3	120.5	113.7
	2002	113.1	113.4	114.5	113.9	114.5	114.0	..	..	..	..	..	..
<b>SASKATCHEWAN</b>													
<b>11-91N Industrial aggregate (excluding unclassified) - Ensemble des industries sauf les entreprises non classifiées</b>													
	1998	103.2	101.2	100.1	101.2	102.1	102.2	105.3	104.8	104.2	106.3	106.1	106.7
	1999	107.2	106.7	105.3	106.5	105.7	106.4	106.6	106.3	106.3	106.8	107.1	107.9
	2000	108.3	107.9	107.8	108.0	108.3	109.7	110.0	108.4	108.5	107.5	107.5	108.2
	2001	108.3	107.2	107.6	107.9	107.8	108.5	110.1	110.8	110.2	110.1	110.1	110.9
	2002	111.0	110.8	111.6	111.7	111.7	111.0	..	..	..	..	..	..
<b>ALBERTA</b>													
<b>11-91N Industrial aggregate (excluding unclassified) - Ensemble des industries sauf les entreprises non classifiées</b>													
	1998	104.8	103.9	103.2	104.5	107.3	107.4	107.9	107.6	107.6	108.6	108.6	109.0
	1999	110.1	111.0	109.9	110.0	109.2	109.3	109.7	109.4	109.1	109.5	110.5	110.8
	2000	111.0	111.4	110.8	111.3	111.3	112.3	113.0	112.4	111.1	111.2	111.4	111.9
	2001	112.9	112.6	112.8	113.8	111.6	111.8	112.5	113.9	113.3	114.2	113.3	114.5

Tableau 3

Indices à pondération fixe (1996=100) de la rémunération  
horaire moyenne, pour l'ensemble des salariés, pour une  
sélection d'industries, Canada, provinces et territoires.

Table 3

Fixed-weighted Indexes (1996=100) of Average Hourly Earnings  
for All Employees, for Selected Industries, Canada, Provinces  
and Territories.

(Continued - suite)

NAICS	Industry	Jan. - Janv.	Feb. - Fév.	March - Mars	April - Avril	May - Mai	June - Juin	July - Juillet	August - Août	Sept. - Sept.	Oct. - Oct.	Nov. - Nov.	Dec. - Déc.
SCIAN	Industrie												
<b>ALBERTA</b>													
11-91N Industrial aggregate (excluding unclassified) - Ensemble des industries sauf les entreprises non classifiées													
2002													
		115.7	114.7	115.2	115.7	116.0	116.0	..	..	..	..	..	..
<b>BRITISH COLUMBIA - COLOMBIE-BRITANNIQUE</b>													
11-91N Industrial aggregate (excluding unclassified) - Ensemble des industries sauf les entreprises non classifiées													
1998													
		101.4	101.4	100.6	101.3	99.6	99.9	99.9	99.8	99.8	100.0	100.8	100.3
1999													
		101.2	101.6	101.5	101.0	100.7	101.0	100.3	100.3	100.7	100.5	101.0	102.6
2000													
		103.3	102.6	103.4	103.7	103.9	104.3	104.3	103.7	103.0	103.3	103.0	103.7
2001													
		104.0	103.7	104.5	104.5	104.2	105.3	105.6	105.5	105.0	105.4	106.4	107.2
2002													
		106.1	106.4	106.7	107.1	106.8	107.4	..	..	..	..	..	..
<b>YUKON</b>													
11-91N Industrial aggregate (excluding unclassified) - Ensemble des industries sauf les entreprises non classifiées													
1998													
		115.3	107.8	108.7	107.6	102.2	100.1	102.7	99.1	99.3	102.2	99.7	102.9
1999													
		98.8	105.6	105.5	106.3	103.5	104.0	103.0	104.6	106.0	109.6	107.2	109.9
2000													
		104.6	104.1	101.2	102.9	103.1	104.0	103.0	102.0	103.0	102.5	103.3	104.6
2001													
		106.6	103.0	106.0	104.4	105.7	106.2	109.6	110.0	109.4	110.5	110.5	112.5
2002													
		109.2	109.9	109.8	107.3	106.9	107.4	..	..	..	..	..	..
<b>NORTHWEST TERRITORIES AND NUNAVUT - TERRITOIRES DU NORD-OUEST ET NUNAVUT</b>													
11-91N Industrial aggregate (excluding unclassified) - Ensemble des industries sauf les entreprises non classifiées													
1998													
		107.9	102.8	103.7	104.7	102.3	99.4	101.3	100.6	101.2	105.6	106.9	105.7
1999													
		104.6	109.3	108.8	107.9	105.2	105.6	107.1	106.8	102.1	103.4	103.4	108.1
2000													
		109.6	105.3	108.4	110.3	110.1	108.9	108.6	109.5	109.6	108.3	106.6	108.1
2001													
		106.7	106.2	106.5	106.3	105.0	105.7	106.4	105.4	106.1	105.9	105.0	107.6
2002													
		107.5	109.4	109.4	106.9	109.5	108.8	..	..	..	..	..	..

Employment, Earnings and Hours, 2002  
Statistics Canada - Cat. No. 72-002-XIB

Tableau 3

Indices à pondération fixe (1996=100) de la rémunération  
horaire moyenne, pour l'ensemble des salariés, pour une  
sélection d'industries, Canada, provinces et territoires.

Emploi, gains et durée du travail, 2002  
Statistique Canada - No 72-002-XIB au cat.

---

## Table 4

## Tableau 4

---

**Number of Industries Showing Year-Over-Year Increases in Employment, for Selected Industries, Canada, (1998-2002).**

**Nombre d'industries démontrant des augmentations d'emploi d'une année à l'autre, pour une sélection d'industries, Canada (1998-2002).**

---

The number of industries recording year-over-year employment growth was down significantly in June, falling to 552 (of 866 total industries) gaining employment. This was down substantially from the May figure of 569 industries gaining employment. The employment losses were registered in both goods-producing and services-producing industries.

Le nombre d'industries qui ont enregistré une augmentation d'emploi d'une année à l'autre a chuté en juin. D'un total de 866 industries, le nombre d'industries est passé de 569 en mai à 552 en juin. Cette baisse a été notée dans la branche productrice de biens ainsi que dans la branche productrice de services.

---

	<b>Page</b>
<b>Canada</b>	<b>70</b>

---

**Table 4**  
**Number of Industries Showing Year-Over-Year Increases**  
**in Employment, for Selected Industries, Canada.**

**Tableau 4**  
**Nombre d'industries démontrant des augmentations d'emploi d'une**  
**année sur l'autre, pour une sélection d'industries, Canada.**

NAICS	Industry	Jan. - Janv.	Feb. - Fév.	March - Mars	April - Avril	May - Mai	June - Juin	July - Juillet	August - Août	Sept. - Sept.	Oct. - Oct.	Nov. - Nov.	Dec. - Déc.	Average - Moyenne
SCIAN	Industrie													
<b>11-91N Industrial aggregate (excluding unclassified) - Ensemble des industries sauf les entreprises non classifiées</b>														
	Total number of industries - Nombre total d'industries	866	866	866	866	866	866	866	866	866	866	866	866	866
	Number of industries increasing - Nombre d'industries augmentant													
	1998	658	658	641	615	624	589	572	589	606	572	572	554	658
	1999	546	572	563	563	572	537	554	528	589	632	658	684	598
	2000	710	710	745	727	736	736	727	753	753	753	745	745	771
	2001	544	536	518	518	509	501	509	492	492	483	467	458	518
	2002	491	500	526	561	569	552	..	..	..	..	..	..	..
<b>11-33N Goods producing industries - Branche productrice de biens</b>														
	Total number of industries - Nombre total d'industries	336	336	336	336	336	336	336	336	336	336	336	336	336
	Number of industries increasing - Nombre d'industries augmentant													
	1998	239	252	249	239	252	239	225	232	228	212	222	232	252
	1999	218	218	208	195	212	188	202	198	218	245	249	265	228
	2000	286	286	299	296	296	289	296	299	292	286	276	276	306
	2001	205	198	192	192	188	181	184	181	181	168	171	165	188
	2002	163	163	173	186	199	193	..	..	..	..	..	..	..
<b>41-91N Service producing industries - Branche productrice de services</b>														
	Total number of industries - Nombre total d'industries	530	530	530	530	530	530	530	530	530	530	530	530	530
	Number of industries increasing - Nombre d'industries augmentant													
	1998	419	403	398	376	371	350	350	355	376	360	344	318	403
	1999	329	350	350	366	355	350	355	334	366	382	408	419	366
	2000	424	424	445	429	440	445	429	450	456	466	472	466	461
	2001	343	338	327	327	322	322	322	317	317	312	301	290	327
	2002	328	339	350	371	366	360	..	..	..	..	..	..	..
<b>31-33 Manufacturing - Fabrication</b>														
	Total number of industries - Nombre total d'industries	258	258	258	258	258	258	258	258	258	258	258	258	258
	Number of industries increasing - Nombre d'industries augmentant													
	1998	188	204	201	188	199	188	175	178	178	168	175	181	201
	1999	173	168	160	142	157	137	152	152	170	191	191	201	173
	2000	219	222	235	237	240	230	232	240	232	227	217	219	243
	2001	160	150	147	147	142	134	139	134	137	124	126	121	142
	2002	119	122	122	135	153	148	..	..	..	..	..	..	..
<b>Non-durable goods - Biens non durables</b>														
	Total number of industries - Nombre total d'industries	132	132	132	132	132	132	132	132	132	132	132	132	132
	Number of industries increasing - Nombre d'industries augmentant													
	1998	81	96	92	84	92	78	82	88	87	82	87	92	92
	1999	82	77	74	62	73	59	71	74	78	87	91	99	82
	2000	115	121	121	125	125	117	117	121	117	115	108	110	129
	2001	83	73	78	81	78	77	77	79	79	74	74	73	81
	2002	68	66	66	68	78	76	..	..	..	..	..	..	..
<b>Durable goods - Biens durables</b>														
	Total number of industries - Nombre total d'industries	126	126	126	126	126	126	126	126	126	126	126	126	126
	Number of industries increasing - Nombre d'industries augmentant													
	1998	107	108	108	105	105	110	93	89	91	84	88	89	108
	1999	89	91	87	81	84	78	79	77	91	105	101	103	91
	2000	105	102	112	111	113	112	113	118	115	112	110	110	113
	2001	76	76	69	66	63	58	62	55	57	49	52	49	60
	2002	52	54	57	67	73	72	..	..	..	..	..	..	..
<b>41-45N Trade - Commerce</b>														
	Total number of industries - Nombre total d'industries	147	147	147	147	147	147	147	147	147	147	147	147	147
	Number of industries increasing - Nombre d'industries augmentant													
	1998	129	125	109	98	90	79	90	96	107	93	87	68	113
	1999	84	112	115	122	112	103	115	101	118	103	118	121	118
	2000	121	118	126	119	129	132	121	129	129	132	134	129	137
	2001	96	96	94	90	87	90	87	82	76	75	71	69	88
	2002	72	82	85	93	101	101	..	..	..	..	..	..	..

**Table 4**  
**Number of Industries Showing Year-Over-Year Increases**  
**in Employment, for Selected Industries, Canada.**

**Tableau 4**  
**Nombre d'industries démontrant des augmentations d'emploi d'une**  
**année sur l'autre, pour une sélection d'industries, Canada.**

(Continued - suite)

NAICS	Industry	Jan. - Janv.	Feb. - Fév.	March - Mars	April - Avril	May - Mai	June - Juin	July - Juillet	August - Août	Sept. - Sept.	Oct. - Oct.	Nov. - Nov.	Dec. - Déc.	Average - Moyenne
SCIAN	Industrie													
<b>41</b>	<b>Wholesale Trade - Commerce de gros</b>													
	Total number of industries - Nombre total d'industries	78	78	78	78	78	78	78	78	78	78	78	78	78
	Number of industries increasing - Nombre d'industries augmentant													
	1998	72	66	69	61	63	51	54	51	58	51	45	50	65
	1999	40	57	57	60	56	57	61	56	64	64	67	67	60
	2000	67	64	68	64	69	71	62	64	66	67	68	68	73
	2001	57	55	51	46	44	49	43	41	36	39	34	35	44
	2002	30	37	43	45	51	48	..	..	..	..	..	..	..
<b>44-45</b>	<b>Retail trade - Commerce de détail</b>													
	Total number of industries - Nombre total d'industries	69	69	69	69	69	69	69	69	69	69	69	69	69
	Number of industries increasing - Nombre d'industries augmentant													
	1998	58	59	40	38	27	29	35	45	50	42	41	17	48
	1999	44	55	58	62	56	46	53	45	54	39	50	53	57
	2000	53	53	58	55	61	61	59	65	63	65	66	62	63
	2001	39	40	43	44	42	41	43	42	41	36	37	34	44
	2002	42	45	42	48	51	53	..	..	..	..	..	..	..
<b>48-49</b>	<b>Transportation &amp; warehousing - Transport et entreposage</b>													
	Total number of industries - Nombre total d'industries	58	58	58	58	58	58	58	58	58	58	58	58	58
	Number of industries increasing - Nombre d'industries augmentant													
	1998	34	35	41	41	32	26	31	28	33	30	28	38	35
	1999	39	38	35	38	39	42	36	34	35	42	36	37	41
	2000	41	40	41	39	38	40	40	43	48	49	52	52	45
	2001	42	39	36	36	38	39	37	37	38	37	33	34	39
	2002	35	38	38	35	34	31	..	..	..	..	..	..	..

Employment, Earnings and Hours, 2002  
 Statistics Canada - Cat. No. 72-002-XIB

Emploi, gains et durée du travail, 2002  
 Statistique Canada - No 72-002-XIB au cat.

---

## Table 5

## Tableau 5

---

**Estimates of Employment, Payrolls and Average Weekly Earnings, for All Employees, by Industry, Canada, Provinces and Territories.**

**Estimations de l'emploi, de la rémunération brute et hebdomadaire moyenne, pour l'ensemble des salariés, par industrie, Canada, provinces et territoires.**

---

Average weekly earnings in June stood at \$677.61, an increase of \$13.28 compared to June 2001. Goods-producing industries had a slightly larger increase year over year with \$16.85 while service-producing industries gained \$16.10 for the same period.

La rémunération hebdomadaire moyenne pour l'ensemble des salariés en juin s'est établie à 677,61\$, représentant une hausse de 13,28\$ en comparaison à juin 2001. La branche productrice de biens a connu une augmentation d'une année à l'autre de 16,85\$ soit un peu plus forte que dans la branche productrice de services qui a été de 16,10\$ pour la même période.

---

	<b>Page</b>
<b>Canada</b>	<b>73</b>
<b>Provinces and Territories / Provinces et territoires</b>	<b>79</b>

---



**Table 5**  
**Estimates of Employment, Payrolls and Average Weekly Earnings**  
**for All Employees, by Industry, Canada, Provinces and Territories.**

**Tableau 5**  
**Estimations de l'emploi, de la rémunération brute et de la**  
**rémunération hebdomadaire moyenne, pour l'ensemble**  
**des salariés, par industrie, Canada, provinces et territoires.**

		All Employees - Salariés								
NAICS	Industry	Employment (in thousands)			Total weekly payrolls (in thousands)			Average weekly earnings (including overtime)		
SCIAN	Industrie	Emploi (en milliers)			Rémunération hebdomadaire brute (en milliers)			Rémunération hebdomadaire moyenne (incluant temps supplémentaire)		
		June p 2002 Juin p	May r 2002 Mai r	June 2001 Juin	June p 2002 Juin p	May r 2002 Mai r	June 2001 Juin	June p 2002 Juin p	May r 2002 Mai r	June 2001 Juin
<b>CANADA</b>										
<b>11</b>	<b>Forestry, logging &amp; support - Foresterie, exploitation et soutien</b>	71.0	53.3	89.1	\$60,384	\$45,740	\$73,321	\$850.50	\$858.40	\$823.36
113	Forestry & logging - Foresterie et exploitation forestière	38.3	32.3	50.4	33,484	28,191	42,458	875.36	873.80	843.19
1133	Logging - Exploitation forestière	36.3	31.1	47.8	32,256	27,469	40,938	889.16	882.30	856.32
1153	Support activities for forestry - Activités de soutien à la foresterie	32.7	21.0	38.7	26,901	17,549	30,864	821.46	834.77	797.57
<b>21</b>	<b>Mining &amp; oil &amp; gas extraction - Extraction minière et extraction de pétrole et de gaz</b>	141.4	139.3	142.8	163,986	162,276	163,581	1,159.49	1,165.35	1,145.90
211	Oil & gas extraction - Extraction de pétrole et de gaz	37.7	37.5	37.6	52,936	52,722	51,332	1,405.63	1,407.25	1,366.04
212	Mining (except oil & gas) - Extraction minière, sauf l'extraction de pétrole et de gaz	50.3	48.4	53.9	53,349	52,388	58,650	1,061.12	1,081.40	1,087.34
2121	Coal mining - Extraction de charbon	5.8	5.7	6.3	7,005	6,954	7,735	1,215.94	1,215.30	1,230.25
2122	Metal ore mining - Extraction de minerais métalliques	22.9	22.7	26.0	26,840	26,438	30,005	1,170.20	1,163.13	1,153.97
2123	Non-metallic mineral mining & quarrying - Extraction de minerais non métalliques	21.6	20.0	21.7	19,504	18,996	20,910	903.85	950.15	965.82
213	Support activities for mining & oil & gas extraction - Activités de soutien à l'extraction minière, du pétrole et du gaz	53.5	53.3	51.2	57,701	57,166	53,599	1,078.67	1,071.69	1,046.10
<b>22</b>	<b>Utilities - Services publics</b>	114.0	114.3	113.4	116,938	116,748	113,724	1,025.55	1,021.28	1,003.24
2211	Electric power generation, transmission & distribution - Production, transport et distribution d'électricité	87.8	88.1	87.4	93,475	93,504	91,020	1,064.51	1,061.38	1,041.21
2212	Natural gas distribution - Distribution de gaz naturel	13.5	13.5	13.3	13,204	13,191	12,844	980.98	976.32	966.50
2213	Water, sewage & other syst. - Réseaux d'aqueduc, égout et autres	12.8	12.7	12.7	10,259	10,053	9,860	804.36	791.10	779.42
<b>23</b>	<b>Construction - Construction</b>	655.6	618.6	628.8	525,763	493,693	502,480	802.02	798.02	799.12
231	Prime contracting - Entrepreneurs principaux	270.5	251.6	256.4	223,762	206,902	203,995	827.25	822.47	795.68
2312	Building construction - Construction de bâtiments	142.3	134.3	133.1	108,623	100,519	95,586	763.15	748.36	718.14
2313	Engineering construction - Travaux de génie	97.6	86.1	97.0	86,115	77,173	85,246	882.02	896.18	878.71
232	Trade contracting - Entrepreneurs spécialisés	385.1	367.1	372.4	302,000	286,791	298,485	784.29	781.27	801.49
2321	Site preparation work - Préparation du terrain	44.4	40.4	45.2	33,629	30,290	34,645	757.16	748.96	766.21
2323	Building exterior finishing work - Finition extérieure de bâtiments	49.3	47.0	47.5	36,247	34,011	34,577	735.23	722.93	728.71
2324	Building interior finishing work - Finition intérieure de bâtiments	61.2	57.0	56.9	40,375	37,414	38,008	660.05	656.13	667.56
2325	Bldg equipment installation - Installation d'équipements techniq.	168.4	166.1	167.0	143,387	141,580	145,567	851.52	852.62	871.41
<b>31-33</b>	<b>Manufacturing - Fabrication</b>	2,092.9	2,063.3	2,078.8	1,732,061	1,707,179	1,675,850	827.60	827.39	806.17
	Non-durable goods - Biens non durables	968.7	952.2	966.1	730,056	718,192	709,462	753.68	754.26	734.37
	Durable goods - Biens durables	1,124.2	1,111.1	1,112.7	1,002,004	988,987	966,388	891.28	890.06	868.51
311	Food manufacturing - Fabrication d'aliments	270.0	258.6	260.6	180,434	172,682	167,725	668.29	667.83	643.66
3114	Fruit & vegetable preserving & specialty food mfg - Mise en conserve de fruits, légumes et fabr. de spéc. alimentaires	27.2	26.9	26.0	20,152	19,980	19,008	740.03	742.89	730.31
3116	Meat product manufacturing - Fabrication de produits de viande	58.7	57.3	58.9	38,439	37,452	37,565	654.50	654.03	637.56
3117	Seafood product preparation & packaging - Préparation et conditionnement de poissons et fruits de mer	45.7	38.0	44.7	25,960	21,140	23,560	568.37	556.07	526.96
3118	Bakeries & tortilla manufacturing - Boulangeries et fabr. de tortillas	45.2	45.1	43.5	26,595	26,372	24,264	588.27	585.08	557.16
3119	Other food manufacturing - Fabrication d'autres aliments	27.8	27.0	26.3	19,909	19,280	18,337	715.16	715.23	697.45
3121	Beverage manufacturing - Fabrication de boissons	33.5	33.2	32.6	31,715	31,669	30,372	946.63	954.26	932.51
3122	Tobacco manufacturing - Fabrication du tabac	6.0	5.9	5.6	7,551	6,833	6,395	1,251.38	1,156.39	1,149.18
3131	Fibre, yarn & thread mills - Usines de fibres, de filés et de fils	7.6	7.4	7.5	4,764	4,601	4,548	624.55	622.22	606.92
3132	Fabric mills - Usines de tissus	16.9	16.4	16.7	11,911	11,576	11,295	704.98	703.97	676.53
3133	Textile & fabric finishing & fabric coating - Finissage de textiles, tissus et revêtement de tissus	7.5	7.3	7.0	4,759	4,604	4,260	635.91	633.61	606.66
3141	Textile furnishings mills - Usines de textiles domestiques	10.9	10.9	10.6	7,329	7,380	7,152	671.51	676.75	672.78
3149	Other textile product mills - Usines d'autres produits textiles	11.4	11.3	10.9	6,684	6,649	6,276	585.44	590.78	577.83
3151	Clothing knitting mills - Usines de tricotage de vêtements	16.9	16.8	16.6	8,823	8,740	8,216	522.04	520.70	495.59
3152	Cut & sew clothing mfg - Fabrication de vêtements coupés-cousus	74.6	74.1	75.0	38,811	39,015	38,285	520.43	526.45	510.18
3161	Leather & hide tanning & finishing - Tannage et finissage du cuir et des peaux	2.9	2.7	2.1	2,154	2,010	1,177	753.81	750.71	566.44
3162	Footwear manufacturing - Fabrication de chaussures	9.3	8.8	8.0	5,233	4,837	4,171	560.02	548.13	522.44
3169	Other leather & allied product mfg - Fabr. d'autres produits en cuir et produits analogues	4.7	4.2	3.6	2,258	2,007	1,650	482.24	475.21	457.21

\* Earnings exclude unclassified - La rémunération exclut les non classifiées

**Table 5**  
**Estimates of Employment, Payrolls and Average Weekly Earnings**  
**for All Employees, by Industry, Canada, Provinces and Territories.**

**Tableau 5**  
**Estimations de l'emploi, de la rémunération brute et de la**  
**rémunération hebdomadaire moyenne, pour l'ensemble**  
**des salariés, par industrie, Canada, provinces et territoires.**

(Continued - suite)

		All Employees - Salariés								
NAICS	Industry	Employment (in thousands)			Total weekly payrolls (in thousands)			Average weekly earnings (including overtime)		
SCIAN	Industrie	Emploi (en milliers)			Rémunération hebdomadaire brute (en milliers)			Rémunération hebdomadaire moyenne (incluant temps supplémentaire)		
		June p 2002 Juin p	May r 2002 Mai r	June 2001 Juin	June p 2002 Juin p	May r 2002 Mai r	June 2001 Juin	June p 2002 Juin p	May r 2002 Mai r	June 2001 Juin
<b>CANADA</b>										
321	Wood product manufacturing - Fabrication de produits en bois	132.2	131.5	140.3	\$102,787	\$101,816	\$106,555	\$777.37	\$774.42	\$759.29
3211	Sawmills & wood preservation - Scieries et préservation du bois	62.1	62.2	70.7	52,531	52,501	59,185	845.72	844.05	836.81
3212	Veneer, plywood & engineered wood product mfg - Fabr. de placages, contreplaqués et produits en bois reconstitué	25.4	25.1	25.4	20,531	20,020	19,465	808.33	799.14	767.11
3219	Other wood product mfg - Fabrication d'autres produits en bois	44.7	44.2	44.2	29,724	29,296	27,905	664.81	662.47	630.85
322	Paper manufacturing - Fabrication du papier	97.6	98.9	106.6	94,265	95,332	101,810	966.29	964.23	955.19
3221	Pulp, paper & paperboard mills - Usines de pâte à papier, de papier et de carton	56.5	57.5	64.3	59,132	60,159	65,951	1,046.71	1,046.11	1,026.34
3222	Converted paper product manufacturing - Fabrication de produits en papier transformé	41.1	41.4	42.3	35,133	35,173	35,859	855.65	850.39	847.18
3251	Basic chemical mfg - Fabrication de produits chimiques de base	14.5	14.4	15.8	16,020	15,687	16,754	1,102.38	1,088.82	1,063.31
3254	Pharmaceutical & medicine manufacturing - Fabrication de produits pharmaceutiques et de médicaments	25.2	24.7	24.6	22,642	22,242	21,539	900.04	899.23	877.27
3256	Soap, cleaning compound & toilet preparation manufacturing - Fabrication de savons, de détachants et de produits de toilette	16.1	16.4	19.9	13,760	14,393	17,904	856.15	880.22	899.45
3259	Other chemical product mfg - Fabr. d'autres produits chimiques	12.4	12.9	14.5	12,391	12,803	14,043	998.59	993.29	966.46
326	Plastics & rubber products manufacturing - Fabrication de produits en caoutchouc et en plastique	129.7	128.3	127.0	99,797	98,585	93,553	769.61	768.25	736.47
3261	Plastic product mfg - Fabrication de produits en plastique	96.5	95.3	94.4	73,225	72,155	68,430	758.51	757.30	725.08
3262	Rubber product mfg - Fabrication de produits en caoutchouc	33.1	33.0	32.7	26,572	26,430	25,123	801.93	799.82	769.37
3272	Glass & glass product mfg - Fabr. de verre et de produits en verre	16.8	16.7	13.7	13,024	12,861	10,458	773.23	769.83	762.57
3273	Cement & concrete prod. mfg - Fabr. de ciment et prod. en béton	28.2	26.9	28.3	22,030	20,971	21,313	780.87	779.37	753.32
3279	Other non-metallic mineral product manufacturing - Fabrication d'autres produits minéraux non métalliques	9.2	9.1	8.7	7,623	7,535	6,958	826.64	824.35	799.73
3311	Iron & steel mills & ferro-alloy manufacturing - Sidérurgie	27.8	27.9	28.5	30,196	30,250	30,380	1,084.54	1,083.59	1,065.83
3312	Steel product manufacturing from purchased steel - Fabrication de produits en acier à partir d'acier acheté	11.0	11.0	12.6	10,643	10,569	11,893	963.30	960.85	943.96
3313	Alumina & aluminium production & processing - Production et transformation d'alumine et d'aluminium	16.3	15.9	17.0	15,418	14,956	15,771	946.90	941.01	927.40
3314	Non-ferrous metal (except aluminium) production & processing - Production et transform. de métaux non ferreux, sauf l'aluminium	18.1	17.8	20.9	19,697	19,295	22,311	1,088.95	1,083.05	1,066.52
3315	Foundries - Fonderies	19.1	18.8	18.2	17,908	17,522	16,709	939.26	933.28	920.59
332	Fabricated metal product mfg - Fabrication de produits métalliques	202.0	199.0	192.8	164,929	162,446	151,253	816.53	816.51	784.46
3323	Architectural & structural metals manufacturing - Fabr. produits architecture et éléments de charpentes métalliques	59.0	58.1	56.4	47,703	47,152	44,098	808.46	810.97	781.70
3327	Machine shops, turned product, screw, nut & bolt manufacturing - Ateliers usinage, fabr. produits tournés, vis, écrous et boulons	40.2	40.0	39.1	31,995	31,749	29,872	795.57	793.15	764.58
3329	Other fabricated metal prod. mfg - Fabr. d'autres prod. métalliques	21.8	21.4	21.8	18,298	17,970	17,757	837.89	840.52	815.64
333	Machinery manufacturing - Fabrication de machines	149.2	147.3	138.7	142,620	140,356	128,091	955.90	952.88	923.69
3331	Agricultural, construction & mining machinery manufacturing - Fabr. de machines pour agri., construction et extraction minière	26.1	25.8	24.5	23,084	22,684	20,836	883.05	879.75	851.34
3332	Industrial machinery mfg - Fabrication de machines industrielles	21.6	21.4	18.6	22,460	22,212	18,532	1,038.25	1,035.77	998.52
3335	Metalworking machinery manufacturing - Fabrication de machines-outils pour le travail du métal	28.0	27.7	27.4	28,111	27,695	26,787	1,004.12	999.77	978.66
3339	Other general-purpose machinery manufacturing - Fabrication d'autres machines d'usage général	37.2	36.8	34.8	36,570	36,132	32,887	982.57	980.59	945.06
334	Computer & electronic product manufacturing - Fabrication de produits informatiques et électroniques	83.7	84.1	93.8	79,504	79,803	87,587	949.51	949.10	933.46
3341	Computer & peripheral equipment manufacturing - Fabrication de matériel informatique et périphérique	11.0	11.3	14.0	10,131	10,325	12,775	921.68	916.53	910.43
3342	Communications equip. mfg - Fabr. de matériel de communication	21.8	21.9	23.8	22,012	22,057	23,772	1,007.63	1,008.94	997.00
3344	Semiconductor & other electronic component manufacturing - Fabr. de semi-conducteurs et d'autres composants électroniques	22.5	22.8	24.5	19,961	20,294	21,353	886.59	890.51	870.82
3345	Navigational, measuring, medical & control instruments mfg - Fabr. d'instruments de navigation, mesure, commande, médicaux	23.6	23.4	26.4	23,085	22,847	25,021	978.38	974.99	948.52
3351	Electric lighting equip. mfg - Fabr. matériel électrique d'éclairage	7.7	7.5	7.1	6,054	5,859	5,302	782.96	776.29	751.96
3352	Household appliance mfg - Fabrication d'appareils ménagers	8.0	8.0	7.6	6,637	6,544	5,983	824.56	820.36	784.79
3353	Electrical equipment mfg - Fabrication de matériel électrique	18.8	18.5	18.6	16,435	16,119	16,288	873.11	869.55	873.57
3359	Other electrical equipment & component manufacturing - Fabr. d'autres types de matériel et de composants électriques	16.3	16.1	18.0	14,827	14,583	15,257	908.40	906.15	846.37
336	Transportation equipment mfg - Fabr. de matériel de transport	245.6	243.0	239.1	251,042	247,985	240,989	1,022.24	1,020.32	1,007.90
3361	Motor vehicle mfg - Fabrication de véhicules automobiles	52.3	52.3	50.6	65,462	64,968	62,409	1,250.51	1,242.32	1,233.58
3363	Motor vehicle parts mfg - Fabr. de pièces pour véhicules auto.	99.4	97.8	95.1	96,515	94,885	90,809	970.57	970.07	954.62
3364	Aerospace product & parts manufacturing - Fabrication de produits aérospatiaux et de leurs pièces	51.3	51.0	52.6	52,702	52,248	53,605	1,026.64	1,024.82	1,019.35

\* Earnings exclude unclassified - La rémunération exclut les non classifiées

**Table 5**  
**Estimates of Employment, Payrolls and Average Weekly Earnings**  
**for All Employees, by Industry, Canada, Provinces and Territories.**

**Tableau 5**  
**Estimations de l'emploi, de la rémunération brute et de la**  
**rémunération hebdomadaire moyenne, pour l'ensemble**  
**des salariés, par industrie, Canada, provinces et territoires.**

(Continued - suite)

		All Employees - Salariés								
NAICS	Industry	Employment (in thousands)			Total weekly payrolls (in thousands)			Average weekly earnings (including overtime)		
SCIAN	Industrie	Emploi (en milliers)			Rémunération hebdomadaire brute (en milliers)			Rémunération hebdomadaire moyenne (incluant temps supplémentaire)		
		June p 2002 Jun p	May r 2002 Mai r	June 2001 Juin	June p 2002 Jun p	May r 2002 Mai r	June 2001 Juin	June p 2002 Jun p	May r 2002 Mai r	June 2001 Juin
<b>CANADA</b>										
3371	Household & institutional furniture & kitchen cabinet mfg - Fabr. meubles de maison, d'étab. institu. et d'armoire de cuisine	65.1	63.8	62.8	\$43,223	\$42,540	\$38,891	\$664.02	\$666.92	\$619.40
3372	Office furniture (including fixtures) manufacturing - Fabr. de meubles de bureau, y compris les articles d'ameublement	32.2	31.8	29.8	24,356	23,942	21,914	755.68	753.38	734.19
3391	Medical equipment & supplies manufacturing - Fabrication de fournitures et matériel médicaux	18.5	18.2	17.6	13,405	13,142	12,195	725.91	723.02	691.52
3399	Other miscellaneous mfg - Autres activités diverses de fabrication	48.4	47.5	47.3	31,334	30,682	28,213	647.94	645.94	596.29
<b>11-33N Goods producing industries - Branche productrice de biens</b>		<b>3,074.9</b>	<b>2,988.8</b>	<b>3,052.7</b>	<b>2,599,131</b>	<b>2,525,636</b>	<b>2,528,956</b>	<b>845.28</b>	<b>845.03</b>	<b>828.43</b>
<b>41-45N Trade - Commerce</b>		<b>2,312.8</b>	<b>2,288.4</b>	<b>2,242.8</b>	<b>1,261,718</b>	<b>1,243,693</b>	<b>1,216,933</b>	<b>545.55</b>	<b>543.49</b>	<b>542.61</b>
41	Wholesale Trade - Commerce de gros	749.2	744.2	741.5	583,238	575,352	571,225	778.49	773.16	770.41
413	Food, beverage & tobacco whl-dist - Gros-dist de produits alimentaires, de boissons et de tabac	101.5	99.4	97.5	59,168	57,632	55,697	583.09	580.05	571.00
4131	Food whl-dist - Gros-dist de produits alimentaires	88.5	87.1	86.1	51,246	50,205	48,863	579.12	576.61	567.77
414	Personal & household goods whl-dist - Gros-dist d'articles personnels et ménagers	102.4	103.6	95.0	70,836	71,784	66,379	692.02	692.75	698.99
4141	Textiles, clothing & footwear whl-dist - Gros-dist de textiles, de vêtements et de chaussures	23.8	23.6	21.8	14,505	14,599	13,808	608.30	617.40	633.24
4143	Home furnishings whl-dist - Gros-dist d'accessoires de maison	12.7	12.8	12.1	8,332	8,294	7,847	653.57	645.63	650.18
4144	Personal goods whl-dist - Gros-dist d'articles personnels	24.1	24.8	23.3	15,764	16,189	15,990	654.12	653.43	685.14
4145	Pharmaceuticals, toiletries, cosmetics & sundries whl-dist - Gros-dist de prod. pharm., toilette, cosmétiques et d'autres prod.	34.0	34.6	30.6	26,139	26,544	23,241	769.93	767.98	760.30
415	Motor vehicle & parts whl-dist - Gros-dist de véhicules automobiles et de leurs pièces	64.6	64.7	66.8	49,785	50,689	53,224	770.50	783.45	797.35
4151	Motor vehicle whl-dist - Gros-dist de véhicules automobiles	19.5	19.8	22.0	17,460	18,190	19,969	894.00	920.52	908.40
4152	New motor vehicle parts & accessories whl-dist - Gros-dist de pièces, d'accessoires neufs pour véhicules automobiles	41.8	41.7	41.3	30,516	30,625	31,167	729.33	735.21	754.16
416	Building material & supplies whl-dist - Gros-dist de matériaux et fournitures de construction	119.3	117.9	121.9	92,190	89,961	91,319	772.79	762.92	749.40
4161	Electrical, plumbing, heating & a/c equipment & supplies whl-dist - Gros-dist matériel et fourn. élec., plomberie, chauffage, climat.	40.0	39.6	40.0	30,829	30,146	30,204	770.11	761.10	754.27
4162	Metal service centres - Gros-dist métaux et produits métalliques	16.4	16.5	17.3	14,035	13,918	14,442	855.55	845.07	836.93
4163	Lumber, millwork, hardware & other building supplies whl-dist - Gros-dist bois d'oeuvre, menui. préfab., quinç., fourn. construc.	62.9	61.8	64.6	47,327	45,898	46,673	752.89	742.22	722.99
417	Machinery, equipment & supplies whl-dist - Gros-dist de machines, de matériel et de fournitures	196.0	195.9	199.4	183,960	183,379	185,082	938.34	935.90	928.10
4172	Const., forestry, mining & indus. mach. equip. & suppl. whl-dist - Gros-dist mach., matériel, fourn. indus., const., forest., minière	63.0	63.1	64.2	57,802	57,429	56,878	918.00	910.70	885.44
4173	Computer & communications equipment & supplies whl-dist - Gros-dist d'ordinateurs et de matériel de communication	52.3	53.3	56.4	57,876	59,335	60,298	1,106.85	1,112.54	1,070.06
4179	Other machinery, equipment & supplies whl-dist - Gros-dist d'autres machines, matériel et fournitures	62.4	61.1	60.3	53,163	51,407	52,511	851.94	840.88	870.42
418	Miscellaneous whl-dist - Gros-dist de produits divers	98.7	95.9	95.5	73,759	70,403	71,670	746.97	733.86	750.55
4181	Recyclable material whl-dist - Gros-dist de matières recyclables	15.6	14.5	14.7	9,500	8,655	9,143	610.58	594.98	621.76
4182	Paper, paper product & disposable plastic product whl-dist - Gros-dist de papier, produits du papier et de plastique jetables	19.6	17.9	19.3	15,089	13,757	15,273	769.78	767.95	791.00
4183	Agricultural supplies whl-dist - Gros-dist de fournitures agricoles	13.7	13.6	13.9	10,964	10,555	11,609	800.15	776.20	833.44
4184	Chemical (except agricultural) & allied product whl-dist - Gros-dist de produits chimiques et analogues, sauf agricoles	13.2	13.3	12.5	12,408	12,380	11,792	938.96	930.10	943.45
4189	Other miscellaneous whl-dist - Gros-dist d'autres produits divers	36.7	36.6	35.0	25,797	25,056	23,852	703.58	685.23	680.58
419	Wholesale agents & brokers - Agents, courtiers commerce de gros	40.5	40.1	39.1	34,925	32,642	29,415	861.63	813.26	752.93
44-45	Retail trade - Commerce de détail	1,563.6	1,544.2	1,501.3	678,480	668,341	645,708	433.93	432.81	430.10
441	Motor vehicle & parts dealers - Marchands de véhicules automobiles et de leurs pièces	166.5	162.0	157.7	122,296	118,877	115,275	734.37	733.81	730.91
4411	Automobile dealers - Marchands d'automobiles	127.8	124.3	121.5	102,625	99,812	97,137	803.15	802.69	799.53
4413	Automotive parts, accessories & tire stores - Magasins de pièces, de pneus et d'accessoires pour véhicules auto.	23.0	22.6	21.9	11,452	11,208	10,723	497.34	495.92	489.43
4421	Furniture stores - Magasins de meubles	36.9	36.5	35.0	20,459	20,261	19,282	554.98	554.39	551.10
4422	Home furnishings stores - Magasins d'accessoires de maison	24.0	23.2	22.3	10,883	10,490	10,105	452.60	453.13	452.39
4441	Building material & supplies dealers - Marchands de matériaux et fournitures de construction	68.7	67.0	62.7	35,494	34,547	32,241	516.41	515.69	513.97
4442	Lawn & garden equipment & supplies stores - Mag. matériel et fourn. pour jardinage et l'entretien des pelouses	10.9	10.6	10.0	4,404	4,259	3,988	403.07	402.66	400.59
445	Food & beverage stores - Magasins d'alimentation	400.8	396.2	385.2	156,650	154,282	148,899	390.85	389.42	386.51

\* Earnings exclude unclassified - La rémunération exclut les non classifiées

**Table 5**  
**Estimates of Employment, Payrolls and Average Weekly Earnings**  
**for All Employees, by Industry, Canada, Provinces and Territories.**

**Tableau 5**  
**Estimations de l'emploi, de la rémunération brute et de la**  
**rémunération hebdomadaire moyenne, pour l'ensemble**  
**des salariés, par industrie, Canada, provinces et territoires.**

(Continued - suite)

		All Employees - Salariés								
NAICS	Industry	Employment (in thousands)			Total weekly payrolls (in thousands)			Average weekly earnings (including overtime)		
SCIAN	Industrie	Emploi (en milliers)			Rémunération hebdomadaire brute (en milliers)			Rémunération hebdomadaire moyenne (incluant temps supplémentaire)		
		June p 2002 Juin p	May r 2002 Mai r	June 2001 Juin	June p 2002 Juin p	May r 2002 Mai r	June 2001 Juin	June p 2002 Juin p	May r 2002 Mai r	June 2001 Juin
<b>CANADA</b>										
4451	Grocery stores - Épiceries	334.0	330.5	321.0	\$130,900	\$129,132	\$124,393	\$391.90	\$390.69	\$387.53
446	Health & personal care stores - Magasins de produits de santé et de soins personnels	124.6	123.9	120.7	52,111	51,901	50,507	418.17	418.99	418.54
447	Gasoline stations - Stations-service	86.6	85.8	82.1	27,363	27,163	25,980	316.10	316.72	316.30
448	Clothing & clothing accessories stores - Magasins de vêtements et d'accessoires vestimentaires	181.2	180.0	175.6	61,560	60,982	58,937	339.68	338.83	335.56
4481	Clothing stores - Magasins de vêtements	138.9	137.3	134.1	46,666	45,998	44,540	336.07	335.07	332.26
4482	Shoe stores - Magasins de chaussures	23.5	23.5	22.7	7,568	7,580	7,178	322.57	322.01	316.18
4483	Jewellery, luggage & leather goods stores - Bijouteries et magasins de bagages et de maroquinerie	18.9	19.2	18.9	7,326	7,404	7,219	387.37	386.43	382.29
4511	Sporting goods, hobby & musical instrument stores - Mag. d'articles de sport, passe-temps et instruments de musique	53.9	53.8	52.6	17,666	17,538	17,139	327.51	326.26	326.14
4512	Book, periodical & music stores - Magasins de livres, de périodiques et d'articles de musique	22.2	22.3	21.2	7,600	7,605	7,213	342.77	341.17	340.25
452	General merchandise stores - Mag. de fournitures de tout genre	205.4	203.6	203.6	72,987	72,290	71,307	355.31	355.11	350.25
4521	Department stores - Grands magasins	127.4	127.3	126.8	44,219	44,123	43,310	347.08	346.71	341.64
4529	Other general merchandise stores - Magasins d'autres fournitures de tout genres	78.0	76.3	76.8	28,767	28,167	27,998	368.76	369.10	364.45
453	Miscellaneous store retailers - Magasins de détail divers	83.8	82.2	77.8	31,805	31,211	29,612	379.41	379.90	380.67
4531	Florists - Fleuristes	11.2	11.4	10.7	4,163	4,228	3,946	370.39	370.05	369.10
4532	Office supplies, stationery & gift stores - Magasins de fournitures de bureau, de papeterie et de cadeaux	34.6	33.7	32.0	12,067	11,774	11,202	348.62	349.42	350.25
4533	Used merchandise stores - Magasins de marchandises d'occasion	10.8	10.6	9.8	4,895	4,826	4,507	453.02	454.80	459.80
4539	Other miscellaneous stores retailers - Autres mag. de détail divers	27.2	26.4	25.3	10,680	10,383	9,957	393.09	392.96	393.35
4541	Electronic shopping & mail-order houses - Entreprises de télémarketing et de vente par correspondance	10.2	10.2	10.0	6,027	5,980	5,793	590.10	587.47	581.13
4542	Vending machine operators - Exploitants de distribu. automatiques	6.4	6.4	6.5	2,632	2,611	2,687	413.12	411.16	411.20
4543	Direct selling establishments - Établissements de vente directe	23.9	24.0	23.6	15,523	15,635	15,396	650.71	650.48	651.36
<b>48-49 Transportation &amp; warehousing - Transport et entreposage</b>		<b>618.2</b>	<b>613.2</b>	<b>621.4</b>	<b>473,480</b>	<b>467,873</b>	<b>458,609</b>	<b>765.85</b>	<b>763.03</b>	<b>738.03</b>
481	Air transportation - Transport aérien	54.9	54.6	62.7	52,419	51,542	57,834	954.10	944.51	922.50
4811	Scheduled air transportation - Transport aérien régulier	44.6	44.8	52.0	43,481	43,032	48,811	975.18	961.55	938.49
4812	Non-scheduled air transport - Transport aérien non-régulier	10.4	9.8	10.7	8,938	8,511	9,024	863.28	866.84	844.69
482	Rail transportation - Transport ferroviaire	49.3	49.6	50.6	45,135	45,282	44,673	915.73	912.05	883.54
4831	Deep sea, coastal & Great Lakes water transportation - Transport hauturier, côtier et sur les Grands Lacs	14.2	14.1	14.4	16,955	16,559	16,567	1,189.87	1,172.74	1,153.73
484	Truck transportation - Transport par camion	165.8	161.2	163.1	118,649	115,268	112,376	715.61	715.03	688.89
4841	General freight trucking - Transport par camion de marchandises diverses	90.3	87.7	85.7	65,173	63,290	59,848	721.51	721.53	698.12
4842	Specialized freight trucking - Transport par camion de marchandises spéciales	75.5	73.5	77.4	53,476	51,978	52,528	708.54	707.26	678.67
485	Transit & ground passenger transportation - Transport en commun et transport terrestre de voyageurs	106.3	105.9	103.4	69,293	68,613	63,234	651.67	647.76	611.42
4851	Urban transit systems - Services urbains de transport en commun	40.3	39.9	37.2	36,833	36,452	33,161	914.26	914.23	891.71
4853	Taxi & limousine service - Services de taxi et de limousine	15.2	15.1	14.6	6,276	6,166	5,512	412.29	408.04	377.21
4854	School & employee bus transportation - Transport scolaire et transport d'employés par autobus	37.1	37.5	38.2	17,876	17,938	17,082	482.23	478.32	446.84
4861	Pipeline transportation of crude oil - Transport du pétrole brut par oléoduc	2.0	2.0	1.9	2,394	2,423	2,272	1,193.62	1,189.28	1,173.11
4872	Scenic & sightseeing transportation, water - Transport par eau de tourisme et d'agrément	1.7	1.5	1.4	882	785	695	530.18	532.89	496.96
488	Support activities for transport - Activités de soutien au transport	83.7	83.8	83.2	70,175	70,082	67,737	838.69	835.87	814.52
4881	Support activities for air transportation - Activités de soutien au transport aérien	18.5	18.8	18.1	14,348	14,627	13,598	776.26	779.35	751.29
4883	Support activities for water transportation - Activités de soutien au transport par eau	9.3	10.2	9.6	7,400	7,825	7,315	795.87	767.49	758.15
4884	Support activities for road transportation - Activités de soutien au transport routier	19.4	18.9	19.2	13,324	12,922	12,529	685.43	685.33	652.85
4885	Freight transportation arrangement - Intermédiaires en transport de marchandises	30.7	30.5	31.1	30,419	30,182	30,142	991.20	989.65	970.58
491	Postal service - Services postaux	66.0	65.0	67.2	42,049	41,240	40,291	637.09	634.32	599.59
492	Couriers & messengers - Messageries et services de messagers	39.3	39.4	38.8	27,008	27,000	25,715	687.42	685.67	662.55
4921	Couriers - Messageries	33.4	33.7	33.8	21,933	22,057	21,554	655.82	654.91	637.18
4922	Locals messengers & local delivery - Services locaux de messagers et de livraison	5.8	5.7	5.0	5,076	4,943	4,161	868.16	867.49	834.76

\* Earnings exclude unclassified - La rémunération exclut les non classifiées

**Table 5**  
**Estimates of Employment, Payrolls and Average Weekly Earnings**  
**for All Employees, by Industry, Canada, Provinces and Territories.**

**Tableau 5**  
**Estimations de l'emploi, de la rémunération brute et de la**  
**rémunération hebdomadaire moyenne, pour l'ensemble**  
**des salariés, par industrie, Canada, provinces et territoires.**

(Continued - suite)

		All Employees - Salariés								
NAICS	Industry	Employment (in thousands)			Total weekly payrolls (in thousands)			Average weekly earnings (including overtime)		
SCIAN	Industrie	Emploi (en milliers)			Rémunération hebdomadaire brute (en milliers)			Rémunération hebdomadaire moyenne (incluant temps supplémentaire)		
		June p 2002 Jun p	May r 2002 Mai r	June 2001 Juin	June p 2002 Jun p	May r 2002 Mai r	June 2001 Juin	June p 2002 Jun p	May r 2002 Mai r	June 2001 Juin
<b>CANADA</b>										
<b>51</b>	<b>Information &amp; cultural industries - Industrie de l'information et industrie culturelle</b>	351.6	348.9	345.8	\$288,395	\$286,098	\$275,673	\$820.34	\$820.08	\$797.11
511	Publishing industries - Édition	90.8	90.8	86.5	78,540	78,461	73,035	864.85	864.57	844.74
5111	Newspaper, periodical, book & database publishers - Éditeurs de journaux, périodiques, livres et bases de données	66.8	66.8	63.5	51,984	51,907	48,406	778.76	777.38	761.87
5112	Software publishers - Éditeurs de logiciels	24.1	24.0	22.9	26,556	26,553	24,629	1,103.67	1,107.36	1,074.44
512	Motion picture & sound recording industries - Industries du film et de l'enregistrement sonore	38.2	38.1	38.3	21,471	21,360	20,331	562.12	560.90	531.18
5121	Motion picture & video industries - Industries du film et de la vidéo	35.9	35.8	35.9	19,858	19,754	18,747	553.30	551.88	522.22
513	Broadcasting & telecommuni. - Radiotélévision et télécommuni.	174.8	172.4	173.0	153,836	151,863	148,855	880.06	880.98	860.49
5131	Radio & television broadcasting - Radiodiffusion et télédiffusion	39.9	39.3	40.5	34,905	34,407	34,394	874.62	876.17	849.09
5132	Pay tv, specialty tv & program distribution - Télévision payante, spécialisée, dist. d'émissions de télévision	15.8	14.8	15.9	13,700	12,792	13,217	869.36	865.18	830.11
5133	Telecommunications - Télécommunications	119.1	118.3	116.6	105,231	104,664	101,244	883.30	884.54	868.60
514	Information services & data processing services - Services d'information et de traitement des données	47.7	47.7	48.1	34,548	34,414	33,452	723.59	722.18	695.22
5141	Information services - Services d'information	34.1	34.0	33.8	23,672	23,543	22,280	693.97	692.21	659.96
5142	Data processing services - Services de traitement des données	13.6	13.6	14.4	10,876	10,871	11,172	797.70	796.88	778.14
<b>52</b>	<b>Finance &amp; insurance - Finance et assurances</b>	577.7	571.9	563.0	487,286	480,827	477,976	843.55	840.76	848.98
522	Credit intermediation & related activities - Intermédiation financière et activités connexes	301.7	297.1	288.7	235,561	230,153	223,750	780.76	774.64	774.95
5221	Depository credit intermediation - Intermédiation financière par le biais de dépôts	252.4	249.3	246.0	195,628	191,061	187,200	775.07	766.31	760.98
523	Securities, commodity contracts & other fin. invest. & rel. activ. - Valeurs mobilières, contrats march., activ. invest. fin. connexes	95.2	93.4	91.4	98,168	97,447	103,496	1,031.00	1,042.88	1,132.91
5231	Securities & commodity contracts intermediation & brokerage - Interméd., courtage de valeurs mobil. et contrats de marchandises	35.5	35.0	35.9	42,994	44,118	52,869	1,211.98	1,259.01	1,473.46
5239	Other financial investment activities - Autres activités d'investissement financier	58.2	56.8	53.3	53,738	51,822	48,672	924.06	911.69	913.07
524	Insurance carriers & related activities - Sociétés d'assurance et activités connexes	177.5	178.1	179.4	150,664	150,353	147,658	848.94	844.33	823.29
5241	Insurance carriers - Sociétés d'assurance	105.3	105.2	110.2	92,910	92,597	93,464	881.93	880.31	848.12
5242	Agencies, brokerages & other insurance related activities - Agences et courtiers d'assur. et autres activités liées à l'assur.	72.1	72.9	69.1	57,754	57,756	54,194	800.75	792.41	783.72
<b>53</b>	<b>Real estate &amp; rental &amp; leasing - Services immobiliers et services de location et de location à bail</b>	237.0	230.3	219.8	144,922	142,546	131,755	611.47	618.93	599.36
531	Real estate - Services immobiliers	154.4	148.3	140.5	95,598	94,026	82,264	619.06	634.11	585.66
5311	Lessors of real estate - Bailleurs de biens immobiliers	92.6	87.4	80.2	53,658	51,676	42,866	579.40	591.14	534.39
5312	Offices of real estate agents & brokers - Bureau d'agents et de courtiers immobiliers	23.1	22.7	22.8	17,073	17,336	16,328	739.22	762.86	715.07
5313	Activities related to real estate - Activités liées à l'immobilier	38.7	38.1	37.4	24,867	25,013	23,069	642.22	655.89	616.59
532	Rental & leasing services - Services de location et location à bail	76.6	76.2	73.7	45,745	45,122	45,904	597.22	592.36	622.72
5321	Automotive equipment rental & leasing - Location et location à bail de matériel automobile	19.1	18.9	19.5	12,280	12,273	13,696	643.12	650.97	703.68
5322	Consumer goods rental - Location de biens de consommation	30.4	30.4	27.6	11,207	11,063	10,529	368.18	364.50	381.37
5324	Commercial & industrial machinery & equipment rental & leasing - Location, loc. à bail de machines, matériel d'usage comm., indus.	23.8	24.1	23.5	20,584	20,281	19,827	863.71	842.42	845.48
<b>54</b>	<b>Professional, scientific &amp; technical services - Services professionnels, scientifiques et techniques</b>	668.1	665.3	655.2	601,210	598,311	579,550	899.91	899.29	884.47
5411	Legal services - Services juridiques	66.2	64.7	61.8	52,282	50,639	44,125	789.61	782.74	713.82
5412	Accounting, tax preparation, bookkeeping & payroll services - Serv. comptabilité, prép. déclar. revenus, tenue de livres, paye	67.1	69.8	65.4	49,043	50,273	45,032	731.39	720.04	688.35
5413	Architectural, engineering & related services - Architecture, génie et services connexes	133.6	131.1	138.0	134,377	132,549	138,180	1,005.75	1,010.76	1,001.43
5415	Computer systems design & related services - Conception de systèmes informatiques et services connexes	146.8	146.6	145.5	161,901	161,296	163,489	1,102.75	1,100.44	1,123.60
5416	Management, scientific & technical consulting services - Services de conseils en gestion et de conseils scientif. et tech.	99.8	98.3	99.5	89,759	88,436	84,015	899.52	899.82	844.30

\* Earnings exclude unclassified - La rémunération exclut les non classifiées

**Table 5**  
**Estimates of Employment, Payrolls and Average Weekly Earnings**  
**for All Employees, by Industry, Canada, Provinces and Territories.**

**Tableau 5**  
**Estimations de l'emploi, de la rémunération brute et de la**  
**rémunération hebdomadaire moyenne, pour l'ensemble**  
**des salariés, par industrie, Canada, provinces et territoires.**

(Continued - suite)

		All Employees - Salariés								
NAICS	Industry	Employment (in thousands)			Total weekly payrolls (in thousands)			Average weekly earnings (including overtime)		
SCIAN	Industrie	Emploi (en milliers)			Rémunération hebdomadaire brute (en milliers)			Rémunération hebdomadaire moyenne (incluant temps supplémentaire)		
		June p 2002 Jun p	May r 2002 Mai r	June 2001 Jun	June p 2002 Jun p	May r 2002 Mai r	June 2001 Jun	June p 2002 Jun p	May r 2002 Mai r	June 2001 Jun
<b>CANADA</b>										
<b>55</b>	<b>Management of companies &amp; enterprises - Gestion de sociétés et d'entreprises</b>	90.8	87.8	84.4	\$76,801	\$74,331	\$70,842	\$845.43	\$846.42	\$839.12
<b>56</b>	<b>Admin. &amp; support, waste managem. &amp; remediation services - Services admin., soutien, gestion des déchets, assainissem.</b>	576.0	564.3	538.3	308,371	302,187	285,425	535.35	535.55	530.28
561	Admin. & support services - Services administratifs et de soutien	548.0	536.3	511.1	288,252	282,086	265,765	526.03	526.01	520.01
5613	Employment services - Services d'emploi	144.5	141.4	135.8	75,460	74,101	70,508	522.23	524.07	519.03
5616	Investigation & security services - Services d'enquêtes et sécurité	85.0	83.3	79.7	35,873	35,188	33,388	422.14	422.31	418.90
5617	Services to buildings & dwellings - Services relatifs aux bâtiments et aux logements	127.5	125.2	121.0	53,603	52,664	49,548	420.33	420.52	409.46
562	Waste management & remediation services - Services de gestion des déchets et d'assainissement	28.0	28.0	27.2	20,118	20,101	19,660	717.32	718.26	723.46
5621	Waste collection - Collecte des déchets	7.4	7.3	7.4	4,461	4,478	4,610	606.89	612.50	623.77
5622	Waste treatment & disposal - Traitement, élimination des déchets	13.4	13.4	12.9	11,247	11,241	10,915	838.19	837.54	846.56
5629	Remediation & other waste management services - Services d'assainissement, autres services de gestion des déchets	7.3	7.3	6.9	4,411	4,382	4,134	606.03	604.16	600.02
<b>61</b>	<b>Educational services - Services d'enseignement</b>	950.0	1,002.2	939.1	690,262	703,121	660,120	726.61	701.56	702.94
611N	Education special - Éducation spéciale	918.8	969.9	907.7	676,859	689,294	647,295	736.64	710.66	713.08
6111	Elementary & secondary schools - Écoles primaires, secondaires	621.9	656.5	620.0	473,073	475,641	457,112	760.63	724.51	737.31
6112	Community colleges & C.E.G.E.P.s - Collèges communautaires et cégeps	104.4	112.1	102.0	77,622	82,253	72,000	743.69	733.95	705.81
6113	Universities - Universités	174.3	182.7	169.1	114,314	119,211	107,552	655.77	652.66	636.13
<b>62</b>	<b>Health care &amp; social assistance - Soins de santé et assistance sociale</b>	1,312.0	1,304.7	1,275.7	795,355	786,343	737,247	606.21	602.69	577.91
621	Ambulatory health care services - Services de soins ambulatoires	316.1	313.9	304.5	176,587	174,008	161,363	558.62	554.30	529.89
6211	Offices of physicians - Cabinets de médecins	86.5	85.8	82.0	44,964	44,188	40,091	519.58	515.13	488.97
6212	Offices of dentists - Cabinets de dentistes	62.8	62.6	58.6	35,609	35,181	31,296	567.38	561.72	534.24
6213	Offices of other health practitioners - Cabinets d'autres praticiens	48.5	47.9	46.5	24,757	24,265	22,398	510.45	506.92	482.13
6214	Out-patient care centres - Centres de soins ambulatoires	53.6	53.9	54.2	35,748	35,642	34,624	666.54	661.78	638.49
622	Hospitals - Hôpitaux	524.8	521.7	514.1	375,826	371,635	352,261	716.14	712.30	685.23
6221	General medical & surgical hospitals - Hôpitaux généraux et hôpitaux de soins chirurgicaux	473.6	471.4	463.5	338,900	335,191	317,149	715.60	711.09	684.21
623	Nursing & residential care facilities - Étab. de soins infirmiers et de soins pour bénéficiaires internes	253.8	252.0	249.8	137,721	135,977	129,116	542.74	539.51	516.86
6231	Nursing care facilities - Établissements de soins infirmiers	126.2	125.8	125.0	68,035	67,392	64,048	539.08	535.51	512.23
6232	Res. devel. handicap, mental health & substance abuse facilities - Étab. rés. pour handicaps, de troubles mentaux, alcool., toxico.	39.3	38.8	39.3	23,107	22,591	21,899	588.26	581.78	556.94
6233	Community care facilities for the elderly - Établissements communautaires de soins pour personnes âgées	58.7	58.1	57.2	29,828	29,452	27,810	508.54	506.75	485.94
6239	Other residential care facilities - Autres établissements de soins pour bénéficiaires internes	29.6	29.2	28.2	16,750	16,542	15,360	565.69	565.73	544.24
624	Social assistance - Assistance sociale	217.3	217.0	207.3	105,221	104,722	94,507	484.13	482.53	455.85
6241	Individual & family services - Services individuels et familiaux	100.7	100.4	94.0	51,985	51,548	45,834	516.35	513.60	487.76
6243	Vocational rehabilitation services - Services de réadaptation professionnelle	35.1	35.1	34.6	17,983	17,950	16,407	511.70	510.85	474.71
6244	Child day-care services - Services de garderie	75.6	75.6	73.5	32,184	32,165	29,703	425.85	425.45	404.28
<b>71</b>	<b>Arts, entertainment &amp; recreation - Arts, spectacles et loisirs</b>	247.4	239.2	237.8	120,385	117,187	113,823	486.69	489.88	478.60
711	Performing arts, spectator sports & related industries - Arts d'interprétation, sport-spectacles et activités connexes	43.0	42.1	39.0	24,295	23,828	21,534	565.21	566.53	552.58
7111	Performing arts companies - Compagnies d'arts d'interprétation	10.5	10.4	9.4	6,145	6,142	5,263	587.42	588.18	560.11
7112	Spectator sports - Sports-spectacles	15.1	14.8	14.4	9,383	9,191	8,721	620.62	619.97	606.13
7113	Promoters (presenters) of perform. arts, sports & similar events - Promoteurs (diffuseurs) d'événements artist., sportifs et simil.	12.1	11.6	10.3	5,922	5,723	4,993	491.43	493.88	483.73
712	Heritage institutions - Établissements du patrimoine	18.2	17.7	17.8	9,659	9,414	9,174	530.42	531.74	516.56
713	Amusement, gambling & recreation industries - Divertissement, loisirs et jeux de hasard et loteries	186.2	179.5	181.1	86,431	83,945	83,115	464.28	467.79	458.96
7132	Gambling industries - Jeux de hasard et loteries	40.7	39.3	37.2	21,963	21,305	20,041	540.20	541.43	538.27

\* Earnings exclude unclassified - La rémunération exclut les non classifiées

**Table 5**  
**Estimates of Employment, Payrolls and Average Weekly Earnings**  
**for All Employees, by Industry, Canada, Provinces and Territories.**

**Tableau 5**  
**Estimations de l'emploi, de la rémunération brute et de la**  
**rémunération hebdomadaire moyenne, pour l'ensemble**  
**des salariés, par industrie, Canada, provinces et territoires.**

(Continued - suite)

		All Employees - Salariés								
NAICS	Industry	Employment (in thousands)			Total weekly payrolls (in thousands)			Average weekly earnings (including overtime)		
SCIAN	Industrie	Emploi (en milliers)			Rémunération hebdomadaire brute (en milliers)			Rémunération hebdomadaire moyenne (incluant temps supplémentaire)		
		June p 2002 Jun p	May r 2002 Mai r	June 2001 Jun	June p 2002 Jun p	May r 2002 Mai r	June 2001 Jun	June p 2002 Jun p	May r 2002 Mai r	June 2001 Jun
<b>CANADA</b>										
7139	Other amusement & recreation industries - Autres services de divertissement et de loisirs	135.9	130.8	134.6	\$60,450	\$58,742	\$59,251	\$444.76	\$449.00	\$440.32
<b>72</b>	<b>Accommodation &amp; food services - Hébergement et services de restauration</b>	1,004.5	980.3	987.7	300,688	289,149	282,110	299.34	294.95	285.61
721	Accommodation services - Services d'hébergement	208.0	194.1	207.7	81,164	75,904	80,589	390.13	391.00	387.94
7211	Traveller accommodation - Hébergement des voyageurs	187.8	177.7	187.3	73,002	69,294	72,793	388.74	390.05	388.58
722	Food services & drinking places - Services de restauration et débits de boissons	796.5	786.2	780.0	219,523	213,245	201,521	275.62	271.24	258.36
7221	Full-service restaurants - Restaurants à service complet	379.1	373.1	370.1	103,975	100,850	93,707	274.29	270.28	253.21
7222	Limited-service eating places - Établissements de restauration à service restreint	298.8	294.4	293.3	78,370	75,679	73,848	262.33	257.06	251.75
<b>81</b>	<b>Other services (except public administration) - Autres services, sauf les administrations publiques</b>	494.2	492.6	483.7	262,604	262,115	250,795	531.37	532.10	518.55
811	Repair & maintenance - Réparation et entretien	170.2	169.4	163.2	102,105	101,347	95,620	599.85	598.21	585.88
8111	Automotive repair & maintenance - Réparation et entretien de véhicules automobiles	99.3	99.0	95.4	53,985	53,611	50,872	543.86	541.78	533.51
8113	Comm. & ind. mach. & equip. (exc. auto. & electro.) repair & mtnt. - Répar. et entretien mach., mat. comm., ind., sauf auto., électro.	33.6	32.9	30.3	23,207	22,822	20,430	690.62	693.27	673.73
8114	Personal & household goods repair & maintenance - Réparation et entretien d'articles personnels et ménagers	19.0	19.3	19.1	9,930	10,074	9,649	522.27	522.73	506.49
812	Personal & laundry services - Services personnels et services de blanchissage	135.2	134.6	130.4	56,049	56,531	52,966	414.69	419.89	406.29
8121	Personal care services - Services de soins personnels	73.3	73.3	69.8	26,137	26,695	24,120	356.59	364.09	345.57
8122	Funeral services - Services funéraires	14.5	14.5	14.4	8,524	8,495	8,330	589.02	587.38	577.50
8123	Dry cleaning & laundry services - Services de nettoyage à sec et de blanchissage	30.4	30.4	30.5	14,343	14,457	14,190	471.13	475.44	464.50
8129	Other personal services - Autres services personnels	16.9	16.4	15.6	7,045	6,883	6,326	415.69	418.64	405.66
813	Grant-making, civic, & professional & similar organizations - Fondations, groupes de citoyens, organisations prof., similaires	188.8	188.6	190.1	104,449	104,238	102,210	553.17	552.81	537.73
8133	Social advocacy organizations - Organismes d'action sociale	37.5	37.5	39.2	21,958	22,089	22,571	585.67	588.70	575.70
8134	Civic & social organizations - Organisations civiques et amicales	71.1	71.1	71.2	28,409	28,444	27,546	399.79	399.94	386.79
8139	Business, professional, labour & other membership organizations - Asso. gens d'affaires, org. prof., syndic. et autres asso. pers.	68.8	68.3	68.7	47,807	47,308	46,236	694.68	692.42	673.07
<b>91</b>	<b>Public administration - Administrations publiques</b>	741.1	731.2	732.7	571,893	565,894	553,328	771.69	773.93	755.15
911	Federal government public administration - Administration publique fédérale	253.8	250.6	247.9	214,237	211,193	206,377	843.97	842.79	832.67
912	Provincial & territorial public administration - Administrations publiques provinciales et territoriales	214.3	210.6	212.8	172,176	169,050	165,370	803.51	802.68	776.99
913	Local, municipal & regional public administration - Administrations publiques locales, municipales et régionales	235.6	234.0	236.5	165,317	166,144	162,727	701.57	710.03	688.15
<b>41-91N</b>	<b>Service producing industries - Branche productrice de services</b>	10,181.3	10,120.3	9,927.5	6,383,367	6,319,675	6,094,186	626.97	624.46	613.87
<b>00-91N</b>	<b>Industrial aggregate (including unclassified) - Ensemble des industries y compris les entreprises non classifiées *</b>	13,337.7	13,190.8	13,057.4	8,982,499	8,845,310	8,623,142	677.61	674.74	664.33
<b>NEWFOUNDLAND AND LABRADOR - TERRE-NEUVE ET LABRADOR</b>										
113	Forestry & logging - Foresterie et exploitation forestière	1.1	0.8	1.3	1,034	750	1,088	911.74	931.26	846.16
<b>23</b>	<b>Construction - Construction</b>	9.9	8.6	9.5	5,672	4,814	5,406	574.26	561.05	566.90
231	Prime contracting - Entrepreneurs principaux	5.2	4.4	5.2	3,003	2,495	2,792	581.93	560.72	540.52
2312	Building construction - Construction de bâtiments	2.4	2.1	2.3	1,353	1,168	1,120	569.63	544.42	492.55
2313	Engineering construction - Travaux de génie	2.5	2.0	2.6	1,572	1,255	1,545	630.90	618.61	603.11
232	Trade contracting - Entrepreneurs spécialisés	4.7	4.1	4.4	2,669	2,319	2,614	565.86	561.40	598.06
2325	Bldg equipment installation - Installation d'équipements techniq.	2.3	2.2	2.2	1,354	1,263	1,274	591.76	583.92	588.91

\* Earnings exclude unclassified - La rémunération exclut les non classifiées

**Table 5**  
**Estimates of Employment, Payrolls and Average Weekly Earnings**  
**for All Employees, by Industry, Canada, Provinces and Territories.**

**Tableau 5**  
**Estimations de l'emploi, de la rémunération brute et de la**  
**rémunération hebdomadaire moyenne, pour l'ensemble**  
**des salariés, par industrie, Canada, provinces et territoires.**

(Continued - suite)

		All Employees - Salariés								
NAICS	Industry	Employment (in thousands)			Total weekly payrolls (in thousands)			Average weekly earnings (including overtime)		
SCIAN	Industrie	Emploi (en milliers)			Rémunération hebdomadaire brute (en milliers)			Rémunération hebdomadaire moyenne (incluant temps supplémentaire)		
		June p 2002 Jun p	May r 2002 Mai r	June 2001 Jun	June p 2002 Jun p	May r 2002 Mai r	June 2001 Jun	June p 2002 Jun p	May r 2002 Mai r	June 2001 Jun
<b>NEWFOUNDLAND AND LABRADOR - TERRE-NEUVE ET LABRADOR</b>										
<b>31-33 Manufacturing - Fabrication</b>		26.7	23.3	25.7	\$16,702	\$14,780	\$15,443	\$626.49	\$635.06	\$600.65
Non-durable goods - Biens non durables		22.2	18.9	22.1	13,750	11,862	13,081	619.38	626.71	591.82
Durable goods - Biens durables		4.5	4.3	3.6	2,953	2,918	2,362	661.85	671.44	654.74
311	Food manufacturing - Fabrication d'aliments	17.7	14.3	17.5	9,959	7,935	9,179	563.92	555.15	524.82
3117	Seafood product preparation & packaging - Préparation et conditionnement de poissons et fruits de mer	16.0	12.6	15.8	9,055	7,065	8,353	566.11	558.55	529.68
3211	Sawmills & wood preservation - Scieries et préservation du bois	0.7	0.6	0.6	444	385	390	611.42	608.81	629.73
3366	Ship & boat building - Construction de navires et d'embarcations	1.2	1.2	1.2	771	750	796	646.67	646.73	639.57
3399	Other miscellaneous mfg - Autres activités diverses de fabrication	0.3	0.2	0.2	137	119	86	516.60	526.66	471.41
<b>11-33N Goods producing industries - Branche productrice de biens</b>		44.2	39.1	43.3	30,409	27,130	28,954	687.93	694.60	668.97
<b>41-45N Trade - Commerce</b>		31.3	30.6	30.7	14,545	14,156	14,147	465.45	462.63	460.94
41	Wholesale Trade - Commerce de gros	6.5	6.5	6.9	4,133	4,004	4,248	635.83	617.18	614.89
413	Food, beverage & tobacco whl-dist - Gros-dist de produits alimentaires, de boissons et de tabac	2.1	2.0	1.8	994	945	815	482.87	469.77	442.40
4131	Food whl-dist - Gros-dist de produits alimentaires	1.7	1.6	1.5	841	782	599	496.15	477.95	403.41
416	Building material & supplies whl-dist - Gros-dist de matériaux et fournitures de construction	0.9	0.9	1.0	618	591	698	652.21	655.08	681.51
417	Machinery, equipment & supplies whl-dist - Gros-dist de machines, de matériel et de fournitures	1.4	1.4	1.4	1,200	1,183	1,147	828.84	836.71	830.86
4179	Other machinery, equipment & supplies whl-dist - Gros-dist d'autres machines, matériel et fournitures	0.5	0.5	0.5	352	350	407	694.29	707.37	787.08
418	Miscellaneous whl-dist - Gros-dist de produits divers	0.7	0.7	0.9	371	369	535	564.21	541.17	568.63
4189	Other miscellaneous whl-dist - Gros-dist d'autres produits divers	0.2	0.2	0.5	109	87	196	553.98	513.53	433.75
44-45	Retail trade - Commerce de détail	24.8	24.1	23.8	10,412	10,153	9,900	420.70	421.05	416.22
4411	Automobile dealers - Marchands d'automobiles	1.9	1.9	1.7	1,187	1,150	1,045	617.91	617.18	612.83
4421	Furniture stores - Magasins de meubles	0.8	0.8	0.8	439	444	427	562.28	561.87	562.30
4422	Home furnishings stores - Magasins d'accessoires de maison	0.2	0.2	0.2	90	90	100	563.42	562.28	565.01
445	Food & beverage stores - Magasins d'alimentation	6.9	6.7	6.6	2,744	2,705	2,662	399.67	400.94	400.57
4451	Grocery stores - Épiceries	6.2	6.1	6.1	2,490	2,455	2,450	400.72	402.24	401.51
4481	Clothing stores - Magasins de vêtements	1.7	1.7	1.7	696	685	672	408.00	407.06	405.91
4512	Book, periodical & music stores - Magasins de livres, de périodiques et d'articles de musique	0.1	0.1	0.1	32	29	33	245.95	243.69	235.93
452	General merchandise stores - Mag. de fournitures de tout genre	4.8	4.6	4.7	1,565	1,504	1,542	328.23	329.71	326.88
<b>48-49 Transportation &amp; warehousing - Transport et entreposage</b>		7.0	7.0	6.3	4,861	4,842	4,179	690.85	689.77	662.83
484	Truck transportation - Transport par camion	1.8	1.7	1.7	1,213	1,139	1,086	683.47	681.24	654.51
4841	General freight trucking - Transport par camion de marchandises diverses	0.8	0.7	0.8	614	551	563	730.68	735.47	704.69
4842	Specialized freight trucking - Transport par camion de marchandises spéciales	0.9	0.9	0.9	599	588	523	641.04	637.22	607.92
4851	Urban transit systems - Services urbains de transport en commun	0.2	0.1	0.2	98	96	100	644.37	652.04	616.86
4854	School & employee bus transportation - Transport scolaire et transport d'employés par autobus	0.6	0.6	0.4	291	324	178	500.67	505.38	465.62
4881	Support activities for air transportation - Activités de soutien au transport aérien	0.6	0.7	0.8	447	507	505	728.29	725.22	664.69
4885	Freight transportation arrangement - Intermédiaires en transport de marchandises	0.2	0.2	0.1	177	167	118	961.43	956.17	925.11
<b>51 Information &amp; cultural industries - Industrie de l'information et industrie culturelle</b>		7.3	7.7	8.2	5,600	5,919	6,010	764.53	765.87	736.57
513	Broadcasting & telecommuni. - Radiotélévision et télécommuni.	6.3	6.7	7.0	5,096	5,420	5,446	808.23	807.66	772.95
522	Credit intermediation & related activities - Intermédiation financière et activités connexes	4.1	4.0	3.9	3,093	2,995	3,106	757.77	746.47	796.57
5221	Depository credit intermediation - Intermédiation financière par le biais de dépôts	3.5	3.5	3.4	2,660	2,642	2,694	764.70	751.12	794.28
524	Insurance carriers & related activities - Sociétés d'assurance et activités connexes	1.4	1.4	1.4	996	1,029	1,027	737.50	759.12	759.37
5313	Activities related to real estate - Activités liées à l'immobiliers	0.2	0.2	0.2	113	109	122	526.37	563.81	593.44
532	Rental & leasing services - Services de location et location à bail	0.9	0.8	0.9	464	412	455	544.87	530.10	525.30

\* Earnings exclude unclassified - La rémunération exclut les non classifiées



**Table 5**  
**Estimates of Employment, Payrolls and Average Weekly Earnings**  
**for All Employees, by Industry, Canada, Provinces and Territories.**

**Tableau 5**  
**Estimations de l'emploi, de la rémunération brute et de la**  
**rémunération hebdomadaire moyenne, pour l'ensemble**  
**des salariés, par industrie, Canada, provinces et territoires.**

(Continued - suite)

		All Employees - Salariés								
NAICS	Industry	Employment (in thousands)			Total weekly payrolls (in thousands)			Average weekly earnings (including overtime)		
SCIAN	Industrie	Emploi (en milliers)			Rémunération hebdomadaire brute (en milliers)			Rémunération hebdomadaire moyenne (incluant temps supplémentaire)		
		June p 2002 Jun p	May r 2002 Mai r	June 2001 Juin	June p 2002 Jun p	May r 2002 Mai r	June 2001 Juin	June p 2002 Jun p	May r 2002 Mai r	June 2001 Juin
<b>NEWFOUNDLAND AND LABRADOR - TERRE-NEUVE ET LABRADOR</b>										
5412	Accounting, tax preparation, bookkeeping & payroll services - Serv. comptabilité, prép. déclar. revenus, tenue de livres, paye	1.0	1.0	1.1	\$754	\$769	\$775	\$746.08	\$759.77	\$729.80
5413	Architectural, engineering & related services - Architecture, génie et services connexes	1.5	1.4	1.4	1,574	1,456	1,346	1,025.14	1,025.69	966.25
5415	Computer systems design & related services - Conception de systèmes informatiques et services connexes	1.2	1.3	1.3	1,338	1,375	1,305	1,093.18	1,083.27	1,026.54
561	Admin. & support services - Services administratifs et de soutien	5.6	5.4	5.4	2,712	2,588	2,499	482.29	482.30	464.98
5613	Employment services - Services d'emploi	0.7	0.6	0.6	505	451	428	743.09	741.96	733.50
5616	Investigation & security services - Services d'enquêtes et sécurité	1.7	1.6	1.6	860	812	804	509.14	510.67	501.98
5617	Services to buildings & dwellings - Services relatifs aux bâtiments et aux logements	1.4	1.4	1.3	525	510	467	365.99	365.34	364.52
5621	Waste collection - Collecte des déchets	0.1	0.1	0.1	38	36	31	264.40	263.77	265.02
5622	Waste treatment & disposal - Traitement, élimination des déchets	0.2	0.2	0.2	175	179	196	814.92	814.14	808.52
<b>61</b>	<b>Educational services - Services d'enseignement</b>	<b>18.1</b>	<b>18.1</b>	<b>16.5</b>	<b>13,213</b>	<b>12,810</b>	<b>11,833</b>	<b>729.21</b>	<b>706.68</b>	<b>717.67</b>
611N	Education special - Éducation spéciale	17.8	17.8	16.2	13,058	12,649	11,701	735.46	712.58	723.70
6111	Elementary & secondary schools - Écoles primaires, secondaires	10.3	10.4	9.2	7,550	7,279	6,934	734.91	701.29	752.83
6113	Universities - Universités	3.5	3.4	3.7	2,678	2,611	2,499	764.98	758.14	675.16
<b>62</b>	<b>Health care &amp; social assistance - Soins de santé et assistance sociale</b>	<b>23.9</b>	<b>23.3</b>	<b>22.9</b>	<b>15,421</b>	<b>14,907</b>	<b>14,362</b>	<b>645.80</b>	<b>640.14</b>	<b>626.94</b>
621	Ambulatory health care services - Services de soins ambulatoires	4.7	4.7	4.9	2,157	2,183	2,169	460.25	463.53	441.71
6211	Offices of physicians - Cabinets de médecins	0.9	1.0	1.2	443	484	572	492.02	500.25	481.16
6214	Out-patient care centres - Centres de soins ambulatoires	1.2	1.2	1.3	739	767	774	642.22	640.97	591.04
6216	Home health care services - Services de soins de santé à domicile	1.1	1.0	0.8	370	316	215	324.35	314.35	265.70
622	Hospitals - Hôpitaux	11.6	11.1	11.1	9,269	8,789	8,697	796.98	793.10	786.75
6221	General medical & surgical hospitals - Hôpitaux généraux et hôpitaux de soins chirurgicaux	11.3	10.7	10.7	9,093	8,613	8,518	805.04	801.34	796.87
623	Nursing & residential care facilities - Étab. de soins infirmiers et de soins pour bénéficiaires internes	3.8	3.8	3.6	2,169	2,143	1,969	572.44	568.54	545.64
6231	Nursing care facilities - Établissements de soins infirmiers	2.5	2.4	2.3	1,316	1,294	1,173	533.72	530.17	503.28
624	Social assistance - Assistance sociale	3.8	3.7	3.3	1,825	1,792	1,527	483.89	480.85	457.87
6241	Individual & family services - Services individuels et familiaux	2.3	2.3	2.0	979	964	820	428.82	426.56	408.75
6244	Child day-care services - Services de garderie	1.1	1.1	1.1	648	644	603	573.34	570.78	533.45
713	Amusement, gambling & recreation industries - Divertissement, loisirs et jeux de hasard et loteries	1.8	1.8	1.9	741	766	799	414.60	417.60	423.67
7139	Other amusement & recreation industries - Autres services de divertissement et de loisirs	1.7	1.7	1.8	703	730	760	417.04	419.79	427.35
<b>72</b>	<b>Accommodation &amp; food services - Hébergement et services de restauration</b>	<b>10.5</b>	<b>10.4</b>	<b>10.2</b>	<b>3,047</b>	<b>2,978</b>	<b>2,833</b>	<b>290.63</b>	<b>285.34</b>	<b>276.48</b>
721	Accommodation services - Services d'hébergement	1.8	1.6	1.9	733	671	748	412.81	411.64	396.34
7211	Traveller accommodation - Hébergement des voyageurs	1.5	1.4	1.7	559	505	610	372.49	369.85	365.46
722	Food services & drinking places - Services de restauration et débits de boissons	8.7	8.8	8.4	2,314	2,307	2,085	265.71	261.96	249.41
7221	Full-service restaurants - Restaurants à service complet	2.5	2.6	2.3	678	674	601	268.76	264.14	257.55
7222	Limited-service eating places - Établissements de restauration à service restreint	4.2	4.2	4.2	1,004	1,000	958	241.68	239.04	227.57
<b>81</b>	<b>Other services (except public administration) - Autres services, sauf les administration publiques</b>	<b>7.7</b>	<b>7.8</b>	<b>7.6</b>	<b>3,437</b>	<b>3,501</b>	<b>3,288</b>	<b>447.51</b>	<b>449.25</b>	<b>435.13</b>
811	Repair & maintenance - Réparation et entretien	2.0	2.0	1.9	1,023	1,068	1,009	520.65	523.26	522.50
8111	Automotive repair & maintenance - Réparation et entretien de véhicules automobiles	1.3	1.3	1.2	592	590	524	445.22	443.11	438.03
8113	Comm. & ind. mach. & equip. (exc. auto. & electro.) repair & mnt. - Répar. et entretien mach., mat. comm., ind., sauf auto., électro.	0.3	0.3	0.3	250	244	200	727.47	731.80	720.62
812	Personal & laundry services - Services personnels et services de blanchissage	1.7	1.7	1.8	586	592	610	347.98	345.99	335.75
8121	Personal care services - Services de soins personnels	1.1	1.1	1.2	359	354	356	319.20	320.57	308.71

\* Earnings exclude unclassified - La rémunération exclut les non classifiées

**Table 5**  
**Estimates of Employment, Payrolls and Average Weekly Earnings**  
**for All Employees, by Industry, Canada, Provinces and Territories.**

**Tableau 5**  
**Estimations de l'emploi, de la rémunération brute et de la**  
**rémunération hebdomadaire moyenne, pour l'ensemble**  
**des salariés, par industrie, Canada, provinces et territoires.**

(Continued - suite)

		All Employees - Salariés								
NAICS	Industry	Employment (in thousands)			Total weekly payrolls (in thousands)			Average weekly earnings (including overtime)		
SCIAN	Industrie	Emploi (en milliers)			Rémunération hebdomadaire brute (en milliers)			Rémunération hebdomadaire moyenne (incluant temps supplémentaire)		
		June p 2002 Jun p	May r 2002 Mai r	June 2001 Juin	June p 2002 Jun p	May r 2002 Mai r	June 2001 Juin	June p 2002 Jun p	May r 2002 Mai r	June 2001 Juin
<b>NEWFOUNDLAND AND LABRADOR - TERRE-NEUVE ET LABRADOR</b>										
813	Grant-making, civic, & professional & similar organizations - Fondations, groupes de citoyens, organisations prof., similaires	4.0	4.0	3.8	\$1,828	\$1,840	\$1,669	\$453.42	\$455.61	\$438.27
8134	Civic & social organizations - Organisations civiques et amicales	2.2	2.3	2.2	945	967	887	421.07	426.07	412.44
8139	Business, professional, labour & other membership organizations - Asso. gens d'affaires, org. prof., syndic. et autres asso. pers.	1.4	1.4	1.4	727	718	655	506.18	505.09	480.12
<b>91</b>	<b>Public administration - Administrations publiques</b>	<b>18.0</b>	<b>17.9</b>	<b>17.7</b>	<b>11,196</b>	<b>11,166</b>	<b>10,792</b>	<b>622.64</b>	<b>624.89</b>	<b>611.46</b>
911	Federal government public administration - Administration publique fédérale	6.2	6.3	6.3	5,112	5,127	5,052	823.02	817.25	797.56
912	Provincial & territorial public administration - Administrations publiques provinciales et territoriales	7.6	7.7	7.7	3,818	3,870	3,736	500.94	501.85	487.72
<b>41-91N</b>	<b>Service producing industries - Branche productrice de services</b>	<b>147.7</b>	<b>146.1</b>	<b>142.3</b>	<b>87,475</b>	<b>86,072</b>	<b>82,345</b>	<b>592.29</b>	<b>589.08</b>	<b>578.54</b>
<b>00-91N</b>	<b>Industrial aggregate (including unclassified) - Ensemble des industries y compris les entreprises non classifiées *</b>	<b>193.2</b>	<b>186.4</b>	<b>186.5</b>	<b>117,884</b>	<b>113,202</b>	<b>111,299</b>	<b>614.32</b>	<b>611.34</b>	<b>599.63</b>
<b>PRINCE EDWARD ISLAND - ÎLE-DU-PRINCE-ÉDOUARD</b>										
<b>23</b>	<b>Construction - Construction</b>	<b>4.6</b>	<b>4.0</b>	<b>4.5</b>	<b>2,728</b>	<b>2,338</b>	<b>2,522</b>	<b>587.18</b>	<b>578.22</b>	<b>566.41</b>
2312	Building construction - Construction de bâtiments	1.2	1.0	1.3	649	593	705	564.64	567.68	557.03
232	Trade contracting - Entrepreneurs spécialisés	1.9	1.7	1.8	1,063	955	984	570.21	576.79	541.20
2325	Bldg equipment installation - Installation d'équipements techniq.	0.7	0.7	0.7	484	477	427	649.95	659.01	597.07
<b>31-33</b>	<b>Manufacturing - Fabrication</b>	<b>5.9</b>	<b>5.6</b>	<b>6.3</b>	<b>3,502</b>	<b>3,300</b>	<b>3,558</b>	<b>589.41</b>	<b>586.78</b>	<b>564.80</b>
	Non-durable goods - Biens non durables	4.0	3.8	4.4	2,271	2,112	2,419	569.26	561.66	554.00
	Durable goods - Biens durables	2.0	1.9	1.9	1,231	1,188	1,139	630.58	637.46	589.16
311	Food manufacturing - Fabrication d'aliments	3.1	2.8	3.5	1,777	1,611	1,936	579.91	566.04	549.48
<b>11-33N</b>	<b>Goods producing industries - Branche productrice de biens</b>	<b>11.1</b>	<b>10.1</b>	<b>11.3</b>	<b>6,697</b>	<b>6,034</b>	<b>6,540</b>	<b>601.58</b>	<b>597.54</b>	<b>578.30</b>
<b>41-45N</b>	<b>Trade - Commerce</b>	<b>10.4</b>	<b>10.0</b>	<b>10.3</b>	<b>4,539</b>	<b>4,337</b>	<b>4,601</b>	<b>436.17</b>	<b>434.35</b>	<b>446.82</b>
41	Wholesale Trade - Commerce de gros	3.1	2.9	3.3	1,928	1,805	2,126	617.80	618.98	640.37
44-45	Retail trade - Commerce de détail	7.3	7.1	7.0	2,611	2,533	2,475	358.39	358.22	354.74
4421	Furniture stores - Magasins de meubles	0.1	0.1	0.1	58	55	51	582.03	584.03	597.94
4422	Home furnishings stores - Magasins d'accessoires de maison	0.1	0.1	0.1	47	48	49	371.98	370.61	381.40
445	Food & beverage stores - Magasins d'alimentation	1.8	1.8	1.6	561	536	496	304.04	304.88	304.74
4451	Grocery stores - Epiceries	1.7	1.7	1.5	532	508	472	305.97	306.80	306.55
447	Gasoline stations - Stations-service	0.9	0.8	0.8	268	250	241	304.20	302.33	306.50
448	Clothing & clothing accessories stores - Magasins de vêtements et d'accessoires vestimentaires	0.8	0.8	0.9	220	224	253	288.60	285.85	282.37
4481	Clothing stores - Magasins de vêtements	0.6	0.6	0.8	177	181	210	285.97	283.53	279.38
<b>48-49</b>	<b>Transportation &amp; warehousing - Transport et entreposage</b>	<b>2.1</b>	<b>1.8</b>	<b>1.7</b>	<b>1,214</b>	<b>1,035</b>	<b>903</b>	<b>571.73</b>	<b>562.21</b>	<b>541.10</b>
484	Truck transportation - Transport par camion	0.9	0.8	0.8	505	451	416	575.59	574.54	547.82
4841	General freight trucking - Transport par camion de marchandises diverses	0.3	0.3	0.3	177	176	192	607.17	608.36	569.45
4842	Specialized freight trucking - Transport par camion de marchandises spéciales	0.6	0.5	0.4	328	274	224	559.85	554.72	530.60
491	Postal service - Services postaux	0.3	0.2	0.2	207	143	124	629.17	607.28	599.53
514	Information services & data processing services - Services d'information et de traitement des données	0.3	0.3	0.4	137	138	137	403.94	403.94	361.26
522	Credit intermediation & related activities - Intermédiation financière et activités connexes	1.0	1.0	1.1	876	847	832	857.09	830.32	791.03
531	Real estate - Services immobiliers	0.6	0.5	0.6	290	236	280	458.02	474.29	463.21
5311	Lessors of real estate - Bailleurs de biens immobiliers	0.5	0.4	0.5	212	166	203	422.71	442.38	420.77
5313	Activities related to real estate - Activités liées à l'immobiliers	0.1	0.1	0.1	36	35	37	569.15	562.88	589.95
5412	Accounting, tax preparation, bookkeeping & payroll services - Serv. comptabilité, prép. déclar. revenus, tenue de livres, paye	0.2	0.2	0.2	154	184	114	669.47	739.19	696.04

\* Earnings exclude unclassified - La rémunération exclut les non classifiées

**Table 5**  
**Estimates of Employment, Payrolls and Average Weekly Earnings**  
**for All Employees, by Industry, Canada, Provinces and Territories.**

**Tableau 5**  
**Estimations de l'emploi, de la rémunération brute et de la**  
**rémunération hebdomadaire moyenne, pour l'ensemble**  
**des salariés, par industrie, Canada, provinces et territoires.**

(Continued - suite)

		All Employees - Salariés								
NAICS	Industry	Employment (in thousands)			Total weekly payrolls (in thousands)			Average weekly earnings (including overtime)		
SCIAN	Industrie	Emploi (en milliers)			Rémunération hebdomadaire brute (en milliers)			Rémunération hebdomadaire moyenne (incluant temps supplémentaire)		
		June p 2002 Juin p	May r 2002 Mai r	June 2001 Juin	June p 2002 Juin p	May r 2002 Mai r	June 2001 Juin	June p 2002 Juin p	May r 2002 Mai r	June 2001 Juin
<b>PRINCE EDWARD ISLAND - ÎLE-DU-PRINCE-ÉDOUARD</b>										
5413	Architectural, engineering & related services - Architecture, génie et services connexes	0.2	0.2	0.2	\$140	\$147	\$151	\$634.54	\$678.97	\$755.88
561	Admin. & support services - Services administratifs et de soutien	1.4	1.4	1.4	558	548	553	400.05	400.66	399.78
562	Waste management & remediation services - Services de gestion des déchets et d'assainissement	0.1	0.1	0.1	50	56	67	564.26	570.70	574.02
<b>61</b>	<b>Educational services - Services d'enseignement</b>	<b>4.4</b>	<b>5.1</b>	<b>4.3</b>	<b>3,191</b>	<b>3,532</b>	<b>3,086</b>	<b>719.72</b>	<b>689.59</b>	<b>716.08</b>
611N	Education special - Éducation spéciale	4.2	4.9	4.1	3,102	3,456	2,998	733.05	699.15	729.46
6111	Elementary & secondary schools - Écoles primaires, secondaires	2.8	3.4	2.7	2,127	2,478	2,076	773.05	718.83	765.98
<b>62</b>	<b>Health care &amp; social assistance - Soins de santé et assistance sociale</b>	<b>7.7</b>	<b>7.6</b>	<b>7.9</b>	<b>4,645</b>	<b>4,560</b>	<b>4,406</b>	<b>601.03</b>	<b>599.74</b>	<b>555.91</b>
6211	Offices of physicians - Cabinets de médecins	0.3	0.3	0.4	182	179	209	557.25	553.44	530.08
6212	Offices of dentists - Cabinets de dentistes	0.3	0.3	0.4	147	155	198	541.66	532.54	513.63
623	Nursing & residential care facilities - Étab. de soins infirmiers et de soins pour bénéficiaires internes	3.0	2.9	2.8	1,755	1,698	1,629	591.60	594.98	578.28
6231	Nursing care facilities - Établissements de soins infirmiers	2.3	2.2	2.2	1,401	1,392	1,334	621.35	622.92	605.04
6233	Community care facilities for the elderly - Établissements communautaires de soins pour personnes âgées	0.6	0.5	0.5	292	247	236	495.83	491.49	482.75
6244	Child day-care services - Services de garderie	0.4	0.4	0.3	138	134	117	381.84	375.68	337.11
713	Amusement, gambling & recreation industries - Divertissement, loisirs et jeux de hasard et loteries	0.7	0.7	0.8	219	225	227	298.83	303.14	298.46
<b>72</b>	<b>Accommodation &amp; food services - Hébergement et services de restauration</b>	<b>7.8</b>	<b>7.3</b>	<b>7.4</b>	<b>2,003</b>	<b>1,848</b>	<b>1,785</b>	<b>257.16</b>	<b>254.00</b>	<b>241.95</b>
721	Accommodation services - Services d'hébergement	2.0	1.9	2.0	590	549	585	298.39	294.48	291.88
722	Food services & drinking places - Services de restauration et débits de boissons	5.8	5.4	5.4	1,413	1,300	1,200	243.14	240.07	223.34
7221	Full-service restaurants - Restaurants à service complet	1.9	1.8	1.9	457	430	418	240.45	238.02	220.01
7222	Limited-service eating places - Établissements de restauration à service restreint	3.6	3.3	3.2	871	786	712	241.80	238.32	222.78
<b>81</b>	<b>Other services (except public administration) - Autres services, sauf les administrations publiques</b>	<b>2.0</b>	<b>2.1</b>	<b>2.1</b>	<b>884</b>	<b>919</b>	<b>895</b>	<b>432.41</b>	<b>441.61</b>	<b>435.29</b>
811	Repair & maintenance - Réparation et entretien	0.6	0.6	0.6	291	300	295	515.04	507.55	498.75
8111	Automotive repair & maintenance - Réparation et entretien de véhicules automobiles	0.4	0.4	0.3	199	197	184	540.28	533.69	536.09
8113	Comm. & ind. mach. & equip. (exc. auto. & electro.) repair & mnt. - Répar. et entretien mach., mat. comm., ind., sauf auto., électro.	0.1	0.1	0.1	61	61	52	487.92	485.78	466.43
812	Personal & laundry services - Services personnels et services de blanchissage	0.5	0.5	0.5	165	160	160	332.26	328.63	312.43
813	Grant-making, civic, & professional & similar organizations - Fondations, groupes de citoyens, organisations prof., similaires	1.0	1.0	1.0	428	459	440	435.71	457.75	461.91
8133	Social advocacy organizations - Organismes d'action sociale	0.1	0.1	0.2	85	95	126	615.01	640.78	627.60
8134	Civic & social organizations - Organisations civiques et amicales	0.5	0.5	0.5	149	187	167	319.82	346.29	341.64
<b>91</b>	<b>Public administration - Administrations publiques</b>	<b>6.2</b>	<b>6.2</b>	<b>6.5</b>	<b>4,141</b>	<b>4,115</b>	<b>4,195</b>	<b>664.44</b>	<b>661.52</b>	<b>650.09</b>
911	Federal government public administration - Administration publique fédérale	2.5	2.4	2.4	1,748	1,724	1,693	711.04	714.44	718.80
912	Provincial & territorial public administration - Administrations publiques provinciales et territoriales	3.1	3.2	3.4	1,894	1,927	1,949	614.08	605.87	579.30
<b>41-91N</b>	<b>Service producing industries - Branche productrice de services</b>	<b>48.9</b>	<b>48.1</b>	<b>48.1</b>	<b>25,431</b>	<b>25,095</b>	<b>24,479</b>	<b>520.04</b>	<b>522.19</b>	<b>509.09</b>
<b>00-91N</b>	<b>Industrial aggregate (including unclassified) - Ensemble des industries y compris les entreprises non classifiées *</b>	<b>60.4</b>	<b>58.5</b>	<b>59.6</b>	<b>32,128</b>	<b>31,129</b>	<b>31,019</b>	<b>535.16</b>	<b>535.27</b>	<b>522.27</b>
<b>NOVA SCOTIA - NOUVELLE-ÉCOSSE</b>										
1133	Logging - Exploitation forestière	1.4	1.1	1.9	881	719	1,102	635.22	642.08	589.82

\* Earnings exclude unclassified - La rémunération exclut les non classifiées

**Table 5**  
**Estimates of Employment, Payrolls and Average Weekly Earnings**  
**for All Employees, by Industry, Canada, Provinces and Territories.**

**Tableau 5**  
**Estimations de l'emploi, de la rémunération brute et de la**  
**rémunération hebdomadaire moyenne, pour l'ensemble**  
**des salariés, par industrie, Canada, provinces et territoires.**

(Continued - suite)

		All Employees - Salariés								
NAICS	Industry	Employment (in thousands)			Total weekly payrolls (in thousands)			Average weekly earnings (including overtime)		
SCIAN	Industrie	Emploi (en milliers)			Rémunération hebdomadaire brute (en milliers)			Rémunération hebdomadaire moyenne (incluant temps supplémentaire)		
		June p 2002 Jun p	May r 2002 Mai r	June 2001 Jun	June p 2002 Jun p	May r 2002 Mai r	June 2001 Jun	June p 2002 Jun p	May r 2002 Mai r	June 2001 Jun
<b>NOVA SCOTIA - NOUVELLE-ÉCOSSE</b>										
<b>23</b>	<b>Construction - Construction</b>	19.2	18.4	18.4	\$12,481	\$11,920	\$11,659	\$649.91	\$648.40	\$632.82
231	Prime contracting - Entrepreneurs principaux	8.3	7.8	7.6	5,496	5,113	4,910	658.69	655.31	642.83
2312	Building construction - Construction de bâtiments	5.0	4.4	4.4	3,095	2,687	2,524	622.19	609.68	572.42
2313	Engineering construction - Travaux de génie	2.8	2.9	2.6	2,075	2,142	1,960	743.29	740.01	767.70
232	Trade contracting - Entrepreneurs spécialisés	10.9	10.6	10.8	6,985	6,807	6,749	643.16	643.30	625.74
2321	Site preparation work - Préparation du terrain	1.7	1.6	1.7	1,010	937	1,061	596.53	588.69	610.25
2324	Building interior finishing work - Finition intérieure de bâtiments	2.4	2.2	2.4	1,528	1,454	1,455	646.86	653.34	604.07
2325	Bldg equipment installation - Installation d'équipements techniq.	4.2	4.3	3.8	2,915	2,936	2,578	697.98	688.63	674.19
<b>31-33</b>	<b>Manufacturing - Fabrication</b>	45.0	44.1	44.6	31,756	31,210	31,060	705.83	707.28	695.93
	Non-durable goods - Biens non durables	31.4	31.0	30.8	21,347	21,161	20,692	679.52	682.37	671.62
	Durable goods - Biens durables	13.6	13.1	13.8	10,408	10,048	10,368	766.72	766.19	750.11
311	Food manufacturing - Fabrication d'aliments	14.4	13.7	13.7	8,408	7,886	7,621	584.73	576.27	555.02
3117	Seafood product preparation & packaging - Préparation et conditionnement de poissons et fruits de mer	7.6	7.1	7.7	4,252	3,886	4,044	557.74	547.89	527.02
3211	Sawmills & wood preservation - Scieries et préservation du bois	1.8	1.7	2.1	1,129	1,053	1,237	612.44	612.59	594.01
3221	Pulp, paper & paperboard mills - Usines de pâte à papier, de papier et de carton	1.8	1.9	2.1	1,874	1,968	2,227	1,034.98	1,037.75	1,078.66
326	Plastics & rubber products manufacturing - Fabrication de produits en caoutchouc et en plastique	7.0	7.0	6.2	5,428	5,431	4,750	771.11	770.46	770.62
3273	Cement & concrete prod. mfg - Fabr. de ciment et prod. en béton	0.7	0.7	0.6	560	521	489	789.65	791.04	771.98
3333	Commercial & service industry machinery manufacturing - Fabr. de machines pour le commerce et les industries de services	0.2	0.2	0.2	115	109	126	630.29	619.28	609.83
3364	Aerospace product & parts manufacturing - Fabrication de produits aérospatiaux et de leurs pièces	1.7	1.7	2.0	1,648	1,572	1,865	946.19	927.40	927.81
<b>11-33N</b>	<b>Goods producing industries - Branche productrice de biens</b>	70.6	68.4	70.2	49,315	47,781	48,152	698.07	699.02	685.81
<b>41-45N</b>	<b>Trade - Commerce</b>	68.9	67.6	67.9	32,779	31,983	32,713	475.43	472.90	482.06
41	Wholesale Trade - Commerce de gros	18.6	18.0	18.9	12,560	12,088	13,068	675.97	671.93	691.98
413	Food, beverage & tobacco whl-dist - Gros-dist de produits alimentaires, de boissons et de tabac	5.7	5.0	5.5	3,738	3,239	3,568	657.41	652.24	647.60
4131	Food whl-dist - Gros-dist de produits alimentaires	4.9	4.2	4.8	3,195	2,724	3,083	652.70	648.46	637.58
4143	Home furnishings whl-dist - Gros-dist d'accessoires de maison	0.1	0.1	0.2	67	84	193	633.33	785.63	775.97
415	Motor vehicle & parts whl-dist - Gros-dist de véhicules automobiles et de leurs pièces	1.4	1.4	1.7	927	926	1,107	645.82	651.32	666.14
416	Building material & supplies whl-dist - Gros-dist de matériaux et fournitures de construction	2.7	2.8	3.0	1,984	1,964	2,202	725.45	706.26	742.88
4163	Lumber, millwork, hardware & other building supplies whl-dist - Gros-dist bois d'oeuvre, menui. préfab., quinc., fourn. construc.	1.8	1.8	2.0	1,260	1,256	1,533	704.85	689.55	767.14
417	Machinery, equipment & supplies whl-dist - Gros-dist de machines, de matériel et de fournitures	3.9	3.9	4.2	2,989	3,065	3,369	772.42	778.90	798.08
4172	Const., forestry, mining & indus. mach. equip. & suppl. whl-dist - Gros-dist mach., matériel, fourn. indus., const., forest., minière	1.0	1.2	1.2	825	963	895	788.75	794.99	767.46
4179	Other machinery, equipment & supplies whl-dist - Gros-dist d'autres machines, matériel et fournitures	1.6	1.5	1.6	1,283	1,198	1,301	778.21	779.47	805.91
4181	Recyclable material whl-dist - Gros-dist de matières recyclables	0.5	0.5	0.4	202	204	203	414.04	413.38	489.11
4182	Paper, paper product & disposable plastic product whl-dist - Gros-dist de papier, produits du papier et de plastique jetables	0.4	0.4	0.4	328	311	337	804.63	717.18	771.50
44-45	Retail trade - Commerce de détail	50.4	49.6	49.0	20,218	19,895	19,644	401.44	400.77	401.11
4411	Automobile dealers - Marchands d'automobiles	4.2	4.1	4.4	2,655	2,601	2,752	630.10	628.84	622.69
4441	Building material & supplies dealers - Marchands de matériaux et fournitures de construction	2.8	2.7	2.6	1,233	1,183	1,152	438.09	436.79	438.88
445	Food & beverage stores - Magasins d'alimentation	13.5	13.5	13.8	4,909	4,867	4,992	362.59	361.51	361.61
4451	Grocery stores - Épiceries	12.2	12.1	12.4	4,332	4,269	4,386	356.19	354.12	354.15
4481	Clothing stores - Magasins de vêtements	3.7	3.8	3.7	1,062	1,085	1,033	285.90	284.47	281.40
4511	Sporting goods, hobby & musical instrument stores - Mag. d'articles de sport, passe-temps et instruments de musique	1.2	1.3	1.3	417	435	447	343.88	345.01	348.54
4512	Book, periodical & music stores - Magasins de livres, de périodiques et d'articles de musique	0.8	0.8	0.7	224	228	204	297.82	296.22	290.24
452	General merchandise stores - Mag. de fournitures de tout genre	7.7	7.4	7.5	2,770	2,680	2,667	361.61	363.27	357.97
4521	Department stores - Grands magasins	4.3	4.1	4.2	1,668	1,620	1,610	391.43	393.20	385.29

\* Earnings exclude unclassified - La rémunération exclut les non classifiées

**Table 5**  
**Estimates of Employment, Payrolls and Average Weekly Earnings**  
**for All Employees, by Industry, Canada, Provinces and Territories.**

**Tableau 5**  
**Estimations de l'emploi, de la rémunération brute et de la**  
**rémunération hebdomadaire moyenne, pour l'ensemble**  
**des salariés, par industrie, Canada, provinces et territoires.**

(Continued - suite)

		All Employees - Salariés								
NAICS	Industry	Employment (in thousands)			Total weekly payrolls (in thousands)			Average weekly earnings (including overtime)		
SCIAN	Industrie	Emploi (en milliers)			Rémunération hebdomadaire brute (en milliers)			Rémunération hebdomadaire moyenne (incluant temps supplémentaire)		
		June p 2002 Jun p	May r 2002 Mai r	June 2001 Jun	June p 2002 Jun p	May r 2002 Mai r	June 2001 Jun	June p 2002 Jun p	May r 2002 Mai r	June 2001 Jun
<b>NOVA SCOTIA - NOUVELLE-ÉCOSSE</b>										
4529	Other general merchandise stores - Magasins d'autres fournitures de tout genres	3.4	3.3	3.3	\$1,101	\$1,060	\$1,057	\$324.19	\$325.43	\$323.07
4532	Office supplies, stationery & gift stores - Magasins de fournitures de bureau, de papeterie et de cadeaux	1.6	1.5	1.3	512	494	425	322.94	322.72	324.95
4533	Used merchandise stores - Magasins de marchandises d'occasion	0.7	0.6	0.5	184	180	163	282.98	281.14	299.63
4539	Other miscellaneous stores retailers - Autres mag. de détail divers	0.5	0.5	0.5	196	193	172	362.34	361.08	364.75
<b>48-49</b>	<b>Transportation &amp; warehousing - Transport et entreposage</b>	<b>15.7</b>	<b>15.0</b>	<b>14.7</b>	<b>11,177</b>	<b>10,616</b>	<b>9,992</b>	<b>711.82</b>	<b>705.39</b>	<b>680.99</b>
484	Truck transportation - Transport par camion	4.8	4.6	4.7	3,030	2,826	2,825	624.77	620.20	596.72
4841	General freight trucking - Transport par camion de marchandises diverses	2.3	2.0	2.1	1,454	1,253	1,247	629.24	625.96	604.77
4842	Specialized freight trucking - Transport par camion de marchandises spéciales	2.5	2.6	2.7	1,576	1,573	1,579	620.71	615.69	590.52
488	Support activities for transport. - Activités de soutien au transport	2.2	2.2	2.2	1,119	1,106	979	502.49	493.54	447.74
4881	Support activities for air transportation - Activités de soutien au transport aérien	0.5	0.6	0.6	449	542	539	897.06	904.05	881.54
4885	Freight transportation arrangement - Intermédiaires en transport de marchandises	1.2	1.3	1.3	263	280	251	225.00	222.97	195.73
4921	Couriers - Messageries	1.0	0.9	0.9	636	627	597	659.06	660.86	644.66
513	Broadcasting & telecommuni. - Radiotélévision et télécommuni.	8.8	8.5	8.6	6,210	5,957	5,826	701.82	698.68	674.81
<b>52</b>	<b>Finance &amp; insurance - Finance et assurances</b>	<b>15.4</b>	<b>15.5</b>	<b>15.5</b>	<b>11,815</b>	<b>11,696</b>	<b>10,902</b>	<b>768.21</b>	<b>756.54</b>	<b>701.37</b>
522	Credit intermediation & related activities - Intermédiation financière et activités connexes	9.6	9.8	9.5	7,198	7,188	6,767	748.28	736.04	709.26
5221	Depository credit intermediation - Intermédiation financière par le biais de dépôts	8.4	8.5	8.1	6,348	6,291	5,735	753.07	736.88	707.38
524	Insurance carriers & related activities - Sociétés d'assurance et activités connexes	4.7	4.6	4.8	3,563	3,486	3,066	756.98	756.46	633.61
5241	Insurance carriers - Sociétés d'assurance	2.8	2.7	3.1	2,230	2,137	1,893	790.65	789.24	607.45
5242	Agencies, brokerages & other insurance related activities - Agences et courtiers d'assur. et autres activités liées à l'assur.	1.9	1.9	1.7	1,333	1,349	1,172	706.65	709.76	680.98
5312	Offices of real estate agents & brokers - Bureau d'agents et de courtiers immobiliers	0.5	0.5	0.5	335	321	314	631.95	623.51	622.23
532	Rental & leasing services - Services de location et location à bail	1.7	1.7	1.6	970	957	874	576.93	573.51	546.60
5322	Consumer goods rental - Location de biens de consommation	0.5	0.6	0.6	174	181	176	322.89	318.29	316.37
5324	Commercial & industrial machinery & equipment rental & leasing - Location, loc. à bail de machines, matériel d'usage comm., indus.	0.5	0.5	0.4	419	410	355	858.80	866.19	880.89
<b>54</b>	<b>Professional, scientific &amp; technical services - Services professionnels, scientifiques et techniques</b>	<b>13.4</b>	<b>12.7</b>	<b>11.6</b>	<b>10,668</b>	<b>10,166</b>	<b>8,867</b>	<b>796.20</b>	<b>801.43</b>	<b>767.61</b>
5413	Architectural, engineering & related services - Architecture, génie et services connexes	3.0	2.9	2.7	2,854	2,826	2,648	944.69	961.67	981.77
5416	Management, scientific & technical consulting services - Services de conseils en gestion et de conseils scientif. et tech.	1.9	1.8	1.6	1,489	1,523	1,178	796.64	827.64	749.12
561	Admin. & support services - Services administratifs et de soutien	12.9	12.6	11.7	5,823	5,677	5,209	451.21	449.95	445.72
5621	Waste collection - Collecte des déchets	0.4	0.4	0.4	194	195	175	482.40	481.43	480.21
5622	Waste treatment & disposal - Traitement, élimination des déchets	0.2	0.3	0.2	129	135	123	537.81	536.65	538.63
5629	Remediation & other waste management services - Services d'assainissement, autres services de gestion des déchets	0.3	0.3	0.3	120	122	133	408.29	406.22	420.27
<b>61</b>	<b>Educational services - Services d'enseignement</b>	<b>27.5</b>	<b>31.4</b>	<b>28.1</b>	<b>19,498</b>	<b>21,226</b>	<b>18,382</b>	<b>708.05</b>	<b>675.90</b>	<b>655.02</b>
611N	Education special - Éducation spéciale	26.4	30.3	27.1	18,942	20,668	17,905	717.41	683.07	661.48
6111	Elementary & secondary schools - Écoles primaires, secondaires	18.3	19.1	18.7	13,910	13,728	12,709	758.24	717.17	680.09
6113	Universities - Universités	7.0	10.1	7.4	4,451	6,367	4,694	635.63	632.18	630.29
<b>62</b>	<b>Health care &amp; social assistance - Soins de santé et assistance sociale</b>	<b>46.2</b>	<b>45.4</b>	<b>45.2</b>	<b>27,057</b>	<b>26,353</b>	<b>24,971</b>	<b>585.99</b>	<b>580.73</b>	<b>552.98</b>
621	Ambulatory health care services - Services de soins ambulatoires	9.3	9.3	9.4	5,335	5,263	5,035	573.33	563.58	537.18
6211	Offices of physicians - Cabinets de médecins	2.1	2.2	2.1	1,133	1,159	1,053	531.41	529.65	499.90
6212	Offices of dentists - Cabinets de dentistes	1.6	1.6	1.5	940	900	834	587.32	579.74	560.73
622	Hospitals - Hôpitaux	20.0	19.1	18.9	13,376	12,736	12,014	668.27	668.18	634.78
6221	General medical & surgical hospitals - Hôpitaux généraux et hôpitaux de soins chirurgicaux	18.3	17.5	17.3	12,139	11,605	10,875	665.11	664.85	629.43

\* Earnings exclude unclassified - La rémunération exclut les non classifiées

**Table 5**  
**Estimates of Employment, Payrolls and Average Weekly Earnings**  
**for All Employees, by Industry, Canada, Provinces and Territories.**

**Tableau 5**  
**Estimations de l'emploi, de la rémunération brute et de la**  
**rémunération hebdomadaire moyenne, pour l'ensemble**  
**des salariés, par industrie, Canada, provinces et territoires.**

(Continued - suite)

		All Employees - Salariés								
NAICS	Industry	Employment (in thousands)			Total weekly payrolls (in thousands)			Average weekly earnings (including overtime)		
SCIAN	Industrie	Emploi (en milliers)			Rémunération hebdomadaire brute (en milliers)			Rémunération hebdomadaire moyenne (incluant temps supplémentaire)		
		June p 2002 Juin p	May r 2002 Mai r	June 2001 Juin	June p 2002 Juin p	May r 2002 Mai r	June 2001 Juin	June p 2002 Juin p	May r 2002 Mai r	June 2001 Juin
<b>NOVA SCOTIA - NOUVELLE-ÉCOSSE</b>										
623	Nursing & residential care facilities - Étab. de soins infirmiers et de soins pour bénéficiaires internes	12.8	12.9	13.1	\$6,629	\$6,659	\$6,432	\$518.07	\$514.24	\$491.94
6231	Nursing care facilities - Établissements de soins infirmiers	8.9	8.8	8.9	4,608	4,539	4,420	519.97	515.84	495.25
6232	Res. devel. handicap, mental health & substance abuse facilities - Étab. rés. pour handicaps, de troubles mentaux, alcool., toxico.	1.8	2.0	2.1	933	1,026	1,015	528.91	522.28	492.62
711	Performing arts, spectator sports & related industries - Arts d'interprétation, sport-spectacles et activités connexes	0.9	0.8	0.6	283	282	204	330.89	333.94	318.00
7112	Spectator sports - Sports-spectacles	0.2	0.2	0.1	32	36	27	208.14	210.12	196.82
712	Heritage institutions - Établissements du patrimoine	0.6	0.6	0.6	229	225	229	381.32	389.39	383.19
713	Amusement, gambling & recreation industries - Divertissement, loisirs et jeux de hasard et loteries	4.5	4.3	4.2	1,463	1,422	1,352	322.07	327.25	320.96
7139	Other amusement & recreation industries - Autres services de divertissement et de loisirs	3.5	3.3	3.3	1,093	1,072	1,044	312.74	320.48	315.16
<b>72</b>	<b>Accommodation &amp; food services - Hébergement et services de restauration</b>	<b>35.1</b>	<b>33.9</b>	<b>32.6</b>	<b>9,110</b>	<b>8,700</b>	<b>8,122</b>	<b>259.45</b>	<b>256.40</b>	<b>248.81</b>
721	Accommodation services - Services d'hébergement	10.2	9.8	9.4	2,978	2,809	2,713	290.76	287.51	289.71
7211	Traveler accommodation - Hébergement des voyageurs	9.6	9.1	8.8	2,824	2,659	2,609	295.61	292.46	294.82
722	Food services & drinking places - Services de restauration et débits de boissons	24.9	24.2	23.3	6,132	5,891	5,409	246.56	243.82	232.36
7221	Full-service restaurants - Restaurants à service complet	8.8	8.5	8.1	2,127	2,011	1,853	241.15	236.54	230.08
7222	Limited-service eating places - Établissements de restauration à service restreint	11.9	11.5	11.5	2,784	2,670	2,539	233.48	231.79	220.89
<b>81</b>	<b>Other services (except public administration) - Autres services, sauf les administrations publiques</b>	<b>13.4</b>	<b>13.4</b>	<b>13.1</b>	<b>5,938</b>	<b>6,030</b>	<b>5,722</b>	<b>444.63</b>	<b>450.87</b>	<b>437.37</b>
811	Repair & maintenance - Réparation et entretien	4.1	4.2	3.9	2,265	2,303	2,137	557.45	554.75	543.32
8111	Automotive repair & maintenance - Réparation et entretien de véhicules automobiles	2.1	2.1	2.0	1,132	1,124	1,010	526.69	525.22	510.02
8113	Comm. & ind. mach. & equip. (exc. auto. & electro.) repair & mnt. - Répar. et entretien mach., mat. comm., ind., sauf auto., électro.	1.1	1.1	1.0	732	714	637	676.93	677.14	660.34
812	Personal & laundry services - Services personnels et services de blanchissage	4.8	4.8	4.8	1,758	1,823	1,786	369.16	381.41	375.63
8121	Personal care services - Services de soins personnels	2.9	2.8	2.8	900	903	887	308.24	319.93	313.17
813	Grant-making, civic, & professional & similar organizations - Fondations, groupes de citoyens, organisations prof., similaires	4.5	4.4	4.4	1,915	1,905	1,799	422.77	428.55	409.35
8133	Social advocacy organizations - Organismes d'action sociale	0.8	0.7	0.8	353	350	362	455.98	467.30	440.42
8134	Civic & social organizations - Organisations civiques et amicales	2.2	2.2	2.1	748	751	704	336.83	343.92	329.84
8139	Business, professional, labour & other membership organizations - Asso. gens d'affaires, org. prof., syndic. et autres asso. pers.	1.3	1.2	1.2	704	665	628	539.61	536.15	513.91
<b>91</b>	<b>Public administration - Administrations publiques</b>	<b>26.4</b>	<b>25.7</b>	<b>26.1</b>	<b>19,141</b>	<b>18,529</b>	<b>18,000</b>	<b>725.27</b>	<b>720.91</b>	<b>690.25</b>
911	Federal government public administration - Administration publique fédérale	12.4	12.1	11.7	10,295	9,971	9,373	831.39	824.71	802.67
912	Provincial & territorial public administration - Administrations publiques provinciales et territoriales	8.7	8.6	9.6	5,946	5,810	6,185	680.12	679.52	647.63
<b>41-91N</b>	<b>Service producing industries - Branche productrice de services</b>	<b>300.8</b>	<b>298.3</b>	<b>290.9</b>	<b>167,806</b>	<b>165,292</b>	<b>156,737</b>	<b>557.87</b>	<b>554.16</b>	<b>538.83</b>
<b>00-91N</b>	<b>Industrial aggregate (including unclassified) - Ensemble des industries y compris les entreprises non classifiées *</b>	<b>375.1</b>	<b>370.3</b>	<b>368.4</b>	<b>217,120</b>	<b>213,072</b>	<b>204,890</b>	<b>584.54</b>	<b>581.17</b>	<b>567.41</b>
<b>NEW BRUNSWICK - NOUVEAU-BRUNSWICK</b>										
113	Forestry & logging - Foresterie et exploitation forestière	3.6	2.5	3.4	2,306	1,672	2,292	648.56	677.79	680.14
1153	Support activities for forestry - Activités de soutien à la foresterie	1.4	0.4	1.4	973	298	988	697.91	682.43	708.59
<b>23</b>	<b>Construction - Construction</b>	<b>14.9</b>	<b>12.9</b>	<b>15.5</b>	<b>9,579</b>	<b>8,162</b>	<b>10,077</b>	<b>644.73</b>	<b>633.46</b>	<b>652.13</b>
231	Prime contracting - Entrepreneurs principaux	5.8	4.7	6.1	3,729	3,005	3,920	641.12	638.74	644.39

\* Earnings exclude unclassified - La rémunération exclut les non classifiées

**Table 5**  
**Estimates of Employment, Payrolls and Average Weekly Earnings**  
**for All Employees, by Industry, Canada, Provinces and Territories.**

**Tableau 5**  
**Estimations de l'emploi, de la rémunération brute et de la**  
**rémunération hebdomadaire moyenne, pour l'ensemble**  
**des salariés, par industrie, Canada, provinces et territoires.**

(Continued - suite)

		All Employees - Salariés								
NAICS	Industry	Employment (in thousands)			Total weekly payrolls (in thousands)			Average weekly earnings (including overtime)		
SCIAN	Industrie	Emploi (en milliers)			Rémunération hebdomadaire brute (en milliers)			Rémunération hebdomadaire moyenne (incluant temps supplémentaire)		
		June p 2002 Jun p	May r 2002 Mai r	June 2001 Juin	June p 2002 Jun p	May r 2002 Mai r	June 2001 Juin	June p 2002 Jun p	May r 2002 Mai r	June 2001 Juin
<b>NEW BRUNSWICK - NOUVEAU-BRUNSWICK</b>										
2312	Building construction - Construction de bâtiments	3.5	3.0	3.2	\$1,957	\$1,609	\$1,711	\$552.61	\$543.24	\$536.01
2313	Engineering construction - Travaux de génie	2.1	1.6	2.5	1,696	1,321	2,001	805.71	814.80	788.14
232	Trade contracting - Entrepreneurs spécialisés	9.0	8.2	9.4	5,850	5,157	6,156	647.05	630.43	657.15
2321	Site preparation work - Préparation du terrain	1.4	1.2	1.6	844	692	937	603.26	581.84	604.02
2324	Building interior finishing work - Finition intérieure de bâtiments	1.4	1.2	1.5	784	655	870	547.36	525.22	583.63
2325	Bldg equipment installation - Installation d'équipements techni.	3.5	3.4	3.3	2,422	2,246	2,420	696.40	670.25	726.30
<b>31-33 Manufacturing - Fabrication</b>		46.5	43.4	46.4	32,286	30,258	31,262	694.86	697.85	674.24
Non-durable goods - Biens non durables		28.7	26.4	29.6	20,218	18,523	20,156	703.48	702.28	681.23
Durable goods - Biens durables		17.7	17.0	16.8	12,067	11,735	11,106	680.90	690.98	661.93
311	Food manufacturing - Fabrication d'aliments	13.4	11.5	13.8	7,950	6,673	7,454	594.02	580.59	540.21
3117	Seafood product preparation & packaging - Préparation et conditionnement de poissons et fruits de mer	7.0	5.2	7.8	3,878	2,734	3,798	552.64	523.44	487.09
321	Wood product manufacturing - Fabrication de produits en bois	6.9	6.7	7.6	4,806	4,590	5,130	699.19	690.15	672.63
3211	Sawmills & wood preservation - Scieries et préservation du bois	4.1	4.0	4.4	3,002	2,870	3,143	726.12	714.46	712.35
3219	Other wood product mfg - Fabrication d'autres produits en bois	1.8	1.7	1.9	1,056	986	995	591.98	587.02	527.86
322	Paper manufacturing - Fabrication du papier	6.9	6.8	7.1	6,398	6,281	6,642	930.74	927.26	934.29
3221	Pulp, paper & paperboard mills - Usines de pâte à papier, de papier et de carton	6.2	6.1	6.4	5,904	5,799	6,156	950.79	948.13	957.11
3253	Pesticide, fertilizer & other agricultural chemical manufacturing - Fabr. pesticides, engrais et autres produits chimiques agricoles	0.2	0.2	0.2	99	117	134	480.15	543.92	725.21
3279	Other non-metallic mineral product manufacturing - Fabrication d'autres produits minéraux non métalliques	0.4	0.4	0.4	233	226	225	583.02	581.37	564.85
3339	Other general-purpose machinery manufacturing - Fabrication d'autres machines d'usage général	0.9	0.8	0.7	505	485	387	583.93	576.88	535.97
3371	Household & institutional furniture & kitchen cabinet mfg - Fabr. meubles de maison, d'étab. institu. et d'armoire de cuisine	1.5	1.2	1.2	752	690	634	489.42	574.18	536.31
3391	Medical equipment & supplies manufacturing - Fabrication de fournitures et matériel médicaux	0.4	0.4	0.3	226	247	196	628.30	639.37	575.63
3399	Other miscellaneous mfg - Autres activités diverses de fabrication	1.4	1.3	1.4	950	902	811	669.63	682.61	597.20
<b>11-33N Goods producing industries - Branche productrice de biens</b>		72.7	65.6	74.2	51,282	46,754	51,979	705.44	712.46	700.61
<b>41-45N Trade - Commerce</b>		50.2	49.3	50.2	24,737	24,283	24,530	492.74	492.93	488.27
41	Wholesale Trade - Commerce de gros	12.0	11.7	12.7	7,941	7,750	8,255	661.37	663.05	649.28
413	Food, beverage & tobacco whl-dist - Gros-dist de produits alimentaires, de boissons et de tabac	2.9	2.7	3.0	1,679	1,570	1,734	582.52	587.38	571.16
4131	Food whl-dist - Gros-dist de produits alimentaires	2.7	2.5	2.8	1,567	1,441	1,602	584.72	582.75	568.44
4144	Personal goods whl-dist - Gros-dist d'articles personnels	0.2	0.2	0.2	132	126	95	649.43	648.46	450.60
415	Motor vehicle & parts whl-dist - Gros-dist de véhicules automobiles et de leurs pièces	1.6	1.7	1.8	1,065	1,103	1,127	664.20	664.44	641.68
4152	New motor vehicle parts & accessories whl-dist - Gros-dist de pièces, d'accessoires neufs pour véhicules automobiles	1.0	1.0	1.0	629	644	638	631.59	631.33	609.44
416	Building material & supplies whl-dist - Gros-dist de matériaux et fournitures de construction	2.1	2.1	2.2	1,463	1,451	1,462	702.88	705.56	671.75
4161	Electrical, plumbing, heating & a/c equipment & supplies whl-dist - Gros-dist matériel et fourn. élec., plomberie, chauffage, climat.	0.7	0.7	0.7	504	525	532	761.67	784.47	736.36
4163	Lumber, millwork, hardware & other building supplies whl-dist - Gros-dist bois d'oeuvre, menui. préfab., quinc., fourn. construc.	1.3	1.3	1.3	861	824	814	646.68	632.64	607.74
417	Machinery, equipment & supplies whl-dist - Gros-dist de machines, de matériel et de fournitures	2.7	2.6	2.8	2,175	2,111	2,164	817.83	824.31	772.62
4172	Const., forestry, mining & indus. mach. equip. & suppl. whl-dist - Gros-dist mach., matériel, fourn. indus., const., forest., minière	1.2	1.2	1.4	982	950	1,131	830.37	813.46	795.14
4173	Computer & communications equipment & supplies whl-dist - Gros-dist d'ordinateurs et de matériel de communication	0.4	0.5	0.4	463	474	429	1,036.35	1,036.27	970.23
4179	Other machinery, equipment & supplies whl-dist - Gros-dist d'autres machines, matériel et fournitures	0.7	0.7	0.7	566	544	478	755.74	808.35	701.90
418	Miscellaneous whl-dist - Gros-dist de produits divers	1.0	1.0	1.1	527	513	650	509.50	505.75	610.08
4181	Recyclable material whl-dist - Gros-dist de matières recyclables	0.4	0.4	0.3	170	193	171	453.76	457.67	489.95
44-45	Retail trade - Commerce de détail	38.2	37.6	37.5	16,796	16,533	16,275	439.73	440.01	433.72
441	Motor vehicle & parts dealers - Marchands de véhicules automobiles et de leurs pièces	4.8	4.8	4.5	4,020	3,985	3,702	834.58	836.91	825.07
4411	Automobile dealers - Marchands d'automobiles	3.8	3.8	3.5	3,531	3,518	3,236	918.65	917.67	915.15
4421	Furniture stores - Magasins de meubles	0.6	0.6	0.6	299	322	334	542.76	541.75	537.80

\* Earnings exclude unclassified - La rémunération exclut les non classifiées

**Table 5**  
**Estimates of Employment, Payrolls and Average Weekly Earnings**  
**for All Employees, by Industry, Canada, Provinces and Territories.**

**Tableau 5**  
**Estimations de l'emploi, de la rémunération brute et de la**  
**rémunération hebdomadaire moyenne, pour l'ensemble**  
**des salariés, par industrie, Canada, provinces et territoires.**

(Continued - suite)

		All Employees - Salariés								
NAICS	Industry	Employment (in thousands)			Total weekly payrolls (in thousands)			Average weekly earnings (including overtime)		
SCIAN	Industrie	Emploi (en milliers)			Rémunération hebdomadaire brute (en milliers)			Rémunération hebdomadaire moyenne (incluant temps supplémentaire)		
		June p 2002 Juin p	May r 2002 Mai r	June 2001 Juin	June p 2002 Juin p	May r 2002 Mai r	June 2001 Juin	June p 2002 Juin p	May r 2002 Mai r	June 2001 Juin
<b>NEW BRUNSWICK - NOUVEAU-BRUNSWICK</b>										
4422	Home furnishings stores - Magasins d'accessoires de maison	0.5	0.5	0.5	\$236	\$226	\$233	\$478.85	\$481.59	\$470.25
445	Food & beverage stores - Magasins d'alimentation	9.9	9.8	9.8	3,053	3,004	3,000	307.58	307.74	305.74
4451	Grocery stores - Epicerie	8.8	8.7	8.8	2,611	2,583	2,584	296.61	297.18	293.94
4481	Clothing stores - Magasins de vêtements	3.2	3.2	3.1	1,068	1,060	1,026	331.87	330.60	330.18
4511	Sporting goods, hobby & musical instrument stores - Mag. d'articles de sport, passe-temps et instruments de musique	0.6	0.6	0.6	213	200	199	345.88	344.21	346.93
4512	Book, periodical & music stores - Magasins de livres, de périodiques et d'articles de musique	0.4	0.4	0.4	107	109	129	289.88	288.03	298.70
452	General merchandise stores - Mag. de fournitures de tout genre	5.3	5.3	5.5	2,010	2,006	2,057	376.45	376.38	372.37
4521	Department stores - Grands magasins	2.8	2.8	2.8	1,141	1,138	1,133	407.92	409.64	404.96
4529	Other general merchandise stores - Magasins d'autres fournitures de tout genres	2.5	2.6	2.7	869	868	924	341.84	340.17	338.91
4531	Florists - Fleuristes	0.4	0.4	0.4	122	117	119	324.95	326.22	325.86
4532	Office supplies, stationery & gift stores - Magasins de fournitures de bureau, de papeterie et de cadeaux	0.8	0.8	0.8	230	222	203	273.88	273.28	269.87
4539	Other miscellaneous stores retailers - Autres mag. de détail divers	0.3	0.3	0.3	162	156	156	477.21	476.28	474.07
4542	Vending machine operators - Exploitants de distribu. automatiques	0.1	0.1	0.1	59	55	58	482.27	481.36	475.64
48-49	<b>Transportation &amp; warehousing - Transport et entreposage</b>	17.1	16.3	16.9	11,633	11,081	11,127	678.77	679.96	656.89
4831	Deep sea, coastal & Great Lakes water transportation - Transport hauturier, côtier et sur les Grands Lacs	1.2	1.2	1.4	1,698	1,660	1,952	1,384.60	1,383.52	1,359.95
484	Truck transportation - Transport par camion	6.1	5.5	6.0	3,212	2,855	2,936	528.69	523.60	491.65
4841	General freight trucking - Transport par camion de marchandises diverses	2.6	2.1	2.1	1,486	1,203	1,123	564.81	563.19	530.96
4842	Specialized freight trucking - Transport par camion de marchandises spéciales	3.4	3.3	3.9	1,726	1,652	1,813	501.11	498.10	470.09
488	Support activities for transport. - Activités de soutien au transport	3.4	3.3	3.4	2,287	2,254	2,211	675.96	678.06	656.05
492	Couriers & messengers - Messageries et services de messagers	1.5	1.5	1.5	926	929	907	631.87	636.89	619.71
4921	Couriers - Messageries	1.4	1.4	1.5	898	904	901	640.73	644.88	621.79
511	Publishing industries - Édition	1.5	1.6	1.6	1,256	1,292	1,152	810.77	797.18	741.19
513	Broadcasting & telecommuni. - Radiotélévision et télécommuni.	4.6	4.5	4.1	3,877	3,781	3,358	840.80	840.52	812.01
52	<b>Finance &amp; insurance - Finance et assurances</b>	10.9	11.1	9.9	8,668	8,735	7,599	796.11	787.14	764.58
522	Credit intermediation & related activities - Intermédiation financière et activités connexes	6.2	6.4	5.7	4,906	5,017	4,592	793.00	780.53	799.79
5221	Depository credit intermediation - Intermédiation financière par le biais de dépôts	5.5	5.7	5.1	4,183	4,245	3,953	761.30	744.31	774.41
524	Insurance carriers & related activities - Sociétés d'assurance et activités connexes	3.6	3.6	3.4	2,934	2,879	2,448	806.85	805.38	722.49
5241	Insurance carriers - Sociétés d'assurance	2.2	2.2	2.0	1,860	1,832	1,409	830.15	835.42	701.90
5242	Agencies, brokerages & other insurance related activities - Agences et courtiers d'assur. et autres activités liées à l'assur.	1.4	1.4	1.4	1,074	1,047	1,040	769.46	757.72	752.39
531	Real estate - Services immobiliers	2.4	2.2	2.2	1,303	1,252	1,153	553.68	564.08	530.02
5311	Lessors of real estate - Bailleurs de biens immobiliers	1.8	1.7	1.5	957	891	720	530.20	539.24	476.49
5312	Offices of real estate agents & brokers - Bureau d'agents et de courtiers immobiliers	0.3	0.3	0.3	200	180	240	723.13	709.91	793.95
5313	Activities related to real estate - Activités liées à l'immobiliers	0.3	0.3	0.4	147	180	193	537.62	576.92	532.52
532	Rental & leasing services - Services de location et location à bail	0.9	0.9	1.0	540	530	557	568.87	572.61	579.05
5321	Automotive equipment rental & leasing - Location et location à bail de matériel automobile	0.3	0.3	0.3	272	256	282	985.67	978.23	1,044.11
54	<b>Professional, scientific &amp; technical services - Services professionnels, scientifiques et techniques</b>	9.1	9.2	9.3	7,648	7,669	7,357	837.57	837.23	792.80
5412	Accounting, tax preparation, bookkeeping & payroll services - Serv. comptabilité, prép. déclar. revenus, tenue de livres, paye	1.7	1.8	1.6	1,972	2,012	1,570	1,156.64	1,127.41	962.35
5413	Architectural, engineering & related services - Architecture, génie et services connexes	1.6	1.7	2.1	1,372	1,423	1,640	870.21	860.31	770.01
5415	Computer systems design & related services - Conception de systèmes informatiques et services connexes	1.7	1.7	2.0	1,746	1,774	2,133	1,039.03	1,039.14	1,081.64
56	<b>Admin. &amp; support, waste managemt. &amp; remediation services - Services admin., soutien, gestion des déchets, assainissem.</b>	14.8	14.6	14.0	6,503	6,423	6,038	440.41	439.34	431.75
561	Admin. & support services - Services administratifs et de soutien	13.7	13.6	13.0	5,755	5,689	5,335	419.86	419.34	411.51

\* Earnings exclude unclassified - La rémunération exclut les non classifiées



**Table 5**  
**Estimates of Employment, Payrolls and Average Weekly Earnings**  
**for All Employees, by Industry, Canada, Provinces and Territories.**

**Tableau 5**  
**Estimations de l'emploi, de la rémunération brute et de la**  
**rémunération hebdomadaire moyenne, pour l'ensemble**  
**des salariés, par industrie, Canada, provinces et territoires.**

(Continued - suite)

		All Employees - Salariés								
NAICS	Industry	Employment (in thousands)			Total weekly payrolls (in thousands)			Average weekly earnings (including overtime)		
SCIAN	Industrie	Emploi (en milliers)			Rémunération hebdomadaire brute (en milliers)			Rémunération hebdomadaire moyenne (incluant temps supplémentaire)		
		June p 2002 Jun p	May r 2002 Mai r	June 2001 Juin	June p 2002 Jun p	May r 2002 Mai r	June 2001 Juin	June p 2002 Jun p	May r 2002 Mai r	June 2001 Juin
<b>NEW BRUNSWICK - NOUVEAU-BRUNSWICK</b>										
5614	Business support services - Services de soutien aux entreprises	3.3	3.3	2.9	\$1,075	\$1,059	\$941	\$326.27	\$324.90	\$328.15
5617	Services to buildings & dwellings - Services relatifs aux bâtiments et aux logements	3.4	3.3	3.4	1,122	1,086	1,108	331.17	330.18	323.27
5621	Waste collection - Collecte des déchets	0.5	0.5	0.5	178	181	182	358.17	355.90	352.31
5622	Waste treatment & disposal - Traitement, élimination des déchets	0.3	0.3	0.3	387	377	371	1,124.36	1,126.15	1,133.82
5629	Remediation & other waste management services - Services d'assainissement, autres services de gestion des déchets	0.2	0.2	0.2	183	177	151	840.87	838.85	845.99
<b>61</b>	<b>Educational services - Services d'enseignement</b>	<b>23.3</b>	<b>25.1</b>	<b>23.2</b>	<b>14,891</b>	<b>15,818</b>	<b>14,966</b>	<b>638.17</b>	<b>629.59</b>	<b>644.26</b>
611N	Education special - Éducation spéciale	22.5	24.4	22.6	14,536	15,487	14,699	645.54	635.75	650.81
6112	Community colleges & C.E.G.E.P.s - Collèges communautaires et cégeps	1.9	1.9	1.9	1,535	1,516	1,529	818.60	812.57	786.52
6113	Universities - Universités	3.7	5.2	4.0	2,348	3,285	2,630	635.13	631.94	657.69
<b>62</b>	<b>Health care &amp; social assistance - Soins de santé et assistance sociale</b>	<b>35.0</b>	<b>34.5</b>	<b>34.2</b>	<b>19,742</b>	<b>19,349</b>	<b>18,260</b>	<b>563.31</b>	<b>561.58</b>	<b>534.09</b>
621	Ambulatory health care services - Services de soins ambulatoires	6.2	6.1	5.8	3,514	3,426	3,133	563.37	562.75	537.01
6211	Offices of physicians - Cabinets de médecins	2.5	2.5	2.3	1,292	1,253	1,099	515.56	511.57	482.67
6212	Offices of dentists - Cabinets de dentistes	1.2	1.1	1.1	696	619	567	570.87	563.17	523.74
622	Hospitals - Hôpitaux	16.8	16.5	16.9	10,922	10,714	10,345	650.94	648.31	612.43
6221	General medical & surgical hospitals - Hôpitaux généraux et hôpitaux de soins chirurgicaux	15.6	15.4	15.9	10,124	9,908	9,679	648.25	644.77	608.89
623	Nursing & residential care facilities - Étab. de soins infirmiers et de soins pour bénéficiaires internes	8.5	8.3	8.0	4,038	3,947	3,644	477.46	474.71	455.34
6231	Nursing care facilities - Établissements de soins infirmiers	4.9	4.9	4.8	2,302	2,273	2,153	470.24	467.21	450.80
6233	Community care facilities for the elderly - Établissements communautaires de soins pour personnes âgées	2.5	2.4	2.4	1,285	1,229	1,134	506.70	505.18	478.94
624	Social assistance - Assistance sociale	3.6	3.5	3.5	1,268	1,263	1,138	354.93	357.99	328.84
6241	Individual & family services - Services individuels et familiaux	1.7	1.7	1.6	546	547	464	316.66	322.08	286.35
6243	Vocational rehabilitation services - Services de réadaptation professionnelle	0.7	0.7	0.7	282	282	255	395.95	401.14	374.25
6244	Child day-care services - Services de garderie	1.0	1.0	1.0	390	382	359	394.34	391.31	369.87
711	Performing arts, spectator sports & related industries - Arts d'interprétation, sport-spectacles et activités connexes	0.6	0.6	0.5	239	244	192	431.46	440.13	426.21
7112	Spectator sports - Sports-spectacles	0.3	0.3	0.3	105	119	111	421.23	435.17	412.91
7113	Promoters (presenters) of perform. arts, sports & similar events - Promoteurs (diffuseurs) d'événements artist., sportifs et simil.	0.2	0.2	0.1	63	61	33	362.82	369.26	360.23
713	Amusement, gambling & recreation industries - Divertissement, loisirs et jeux de hasard et loteries	3.3	3.3	3.2	1,337	1,360	1,288	400.84	411.40	407.46
7139	Other amusement & recreation industries - Autres services de divertissement et de loisirs	2.3	2.3	2.2	819	845	816	359.85	372.72	370.78
<b>72</b>	<b>Accommodation &amp; food services - Hébergement et services de restauration</b>	<b>23.3</b>	<b>22.8</b>	<b>22.3</b>	<b>6,385</b>	<b>6,143</b>	<b>5,768</b>	<b>274.21</b>	<b>269.07</b>	<b>258.44</b>
721	Accommodation services - Services d'hébergement	6.2	6.1	5.7	1,983	1,920	1,787	317.79	313.29	315.19
7211	Traveller accommodation - Hébergement des voyageurs	5.8	5.7	5.2	1,755	1,697	1,578	302.55	298.28	301.39
722	Food services & drinking places - Services de restauration et débits de boissons	17.0	16.7	16.6	4,402	4,223	3,980	258.26	252.85	239.11
7221	Full-service restaurants - Restaurants à service complet	5.1	5.0	4.9	1,333	1,285	1,175	261.28	257.19	241.12
7222	Limited-service eating places - Établissements de restauration à service restreint	9.0	8.7	9.0	2,276	2,175	2,117	252.95	249.01	236.35
<b>81</b>	<b>Other services (except public administration) - Autres services, sauf les administrations publiques</b>	<b>9.8</b>	<b>9.7</b>	<b>10.0</b>	<b>4,602</b>	<b>4,574</b>	<b>4,527</b>	<b>469.05</b>	<b>470.10</b>	<b>453.25</b>
811	Repair & maintenance - Réparation et entretien	3.5	3.4	3.3	1,984	1,941	1,839	575.00	566.35	561.20
8111	Automotive repair & maintenance - Réparation et entretien de véhicules automobiles	2.0	2.1	1.9	1,034	1,023	938	506.86	497.29	492.36
8113	Comm. & ind. mach. & equip. (exc. auto. & electro.) repair & mtnt. - Répar. et entretien mach., mat. comm., ind., sauf auto., électro.	0.9	0.7	0.6	619	508	439	695.10	697.55	689.24
812	Personal & laundry services - Services personnels et services de blanchissage	2.2	2.2	2.0	834	811	741	371.11	374.82	363.19

\* Earnings exclude unclassified - La rémunération exclut les non classifiées

**Table 5**  
**Estimates of Employment, Payrolls and Average Weekly Earnings**  
**for All Employees, by Industry, Canada, Provinces and Territories.**

**Tableau 5**  
**Estimations de l'emploi, de la rémunération brute et de la**  
**rémunération hebdomadaire moyenne, pour l'ensemble**  
**des salariés, par industrie, Canada, provinces et territoires.**

(Continued - suite)

		All Employees - Salariés								
NAICS	Industry	Employment (in thousands)			Total weekly payrolls (in thousands)			Average weekly earnings (including overtime)		
SCIAN	Industrie	Emploi (en milliers)			Rémunération hebdomadaire brute (en milliers)			Rémunération hebdomadaire moyenne (incluant temps supplémentaire)		
		June p 2002 Juin p	May r 2002 Mai r	June 2001 Juin	June p 2002 Juin p	May r 2002 Mai r	June 2001 Juin	June p 2002 Juin p	May r 2002 Mai r	June 2001 Juin
<b>NEW BRUNSWICK - NOUVEAU-BRUNSWICK</b>										
8121	Personal care services - Services de soins personnels	1.2	1.1	1.1	\$450	\$422	\$395	\$365.55	\$372.99	\$366.12
8123	Dry cleaning & laundry services - Services de nettoyage à sec et de blanchissage	0.5	0.5	0.4	162	170	151	335.06	345.98	337.76
813	Grant-making, civic, & professional & similar organizations - Fondations, groupes de citoyens, organisations prof., similaires	4.1	4.1	4.7	1,784	1,822	1,946	433.64	440.20	416.86
8134	Civic & social organizations - Organisations civiques et amicales	1.6	1.6	1.9	526	528	592	329.38	335.73	314.30
<b>91</b>	<b>Public administration - Administrations publiques</b>	<b>24.4</b>	<b>23.7</b>	<b>23.3</b>	<b>18,211</b>	<b>17,641</b>	<b>16,663</b>	<b>745.75</b>	<b>744.04</b>	<b>714.05</b>
911	Federal government public administration - Administration publique fédérale	8.5	8.2	8.0	6,844	6,595	6,205	806.46	805.44	778.31
912	Provincial & territorial public administration - Administrations publiques provinciales et territoriales	10.7	10.4	10.5	8,210	7,971	7,588	766.53	765.20	724.00
<b>41-91N</b>	<b>Service producing industries - Branche productrice de services</b>	<b>234.9</b>	<b>232.8</b>	<b>229.0</b>	<b>133,700</b>	<b>132,235</b>	<b>126,399</b>	<b>569.24</b>	<b>568.06</b>	<b>552.02</b>
<b>00-91N</b>	<b>Industrial aggregate (including unclassified) - Ensemble des industries y compris les entreprises non classifiées *</b>	<b>308.8</b>	<b>299.8</b>	<b>304.1</b>	<b>184,982</b>	<b>178,990</b>	<b>178,378</b>	<b>601.43</b>	<b>599.81</b>	<b>588.39</b>
<b>QUÉBEC</b>										
<b>11</b>	<b>Forestry, logging &amp; support - Foresterie, exploitation et soutien</b>	<b>16.1</b>	<b>12.2</b>	<b>22.7</b>	<b>12,364</b>	<b>9,307</b>	<b>16,560</b>	<b>766.64</b>	<b>762.88</b>	<b>728.59</b>
113	Forestry & logging - Foresterie et exploitation forestière	8.6	7.2	13.9	6,297	5,283	9,779	731.95	736.10	703.82
1133	Logging - Exploitation forestière	7.8	6.8	12.3	5,813	5,055	8,796	741.76	738.40	717.74
1153	Support activities for forestry - Activités de soutien à la foresterie	7.5	5.0	8.8	6,068	4,024	6,781	806.28	801.15	767.56
212	Mining (except oil & gas) - Extraction minière, sauf l'extraction de pétrole et de gaz	10.9	10.7	10.5	10,125	10,243	9,879	929.07	953.75	940.15
213	Support activities for mining & oil & gas extraction - Activités de soutien à l'extraction minière, du pétrole et du gaz	1.1	1.1	1.3	1,298	1,133	1,335	1,166.06	1,038.27	996.23
<b>22</b>	<b>Utilities - Services publics</b>	<b>26.7</b>	<b>26.7</b>	<b>26.5</b>	<b>25,790</b>	<b>25,757</b>	<b>25,157</b>	<b>967.23</b>	<b>966.17</b>	<b>948.36</b>
2211	Electric power generation, transmission & distribution - Production, transport et distribution d'électricité	21.8	21.8	21.8	21,794	21,787	21,371	999.35	999.04	980.70
<b>23</b>	<b>Construction - Construction</b>	<b>143.8</b>	<b>135.0</b>	<b>135.1</b>	<b>112,040</b>	<b>102,491</b>	<b>100,248</b>	<b>779.37</b>	<b>759.29</b>	<b>742.23</b>
231	Prime contracting - Entrepreneurs principaux	56.9	52.0	52.2	45,379	39,947	36,763	798.15	768.61	703.83
2312	Building construction - Construction de bâtiments	35.3	32.7	32.6	26,602	23,243	20,896	753.13	711.56	640.76
2313	Engineering construction - Travaux de génie	18.8	16.4	16.6	16,653	14,473	13,815	887.24	884.31	832.84
232	Trade contracting - Entrepreneurs spécialisés	86.9	83.0	82.8	66,661	62,545	63,485	767.08	753.45	766.45
2321	Site preparation work - Préparation du terrain	12.6	11.6	11.9	8,695	7,701	7,875	688.78	665.67	662.06
2323	Building exterior finishing work - Finition extérieure de bâtiments	10.9	10.2	10.1	8,426	7,412	7,415	770.64	724.71	733.86
2324	Building interior finishing work - Finition intérieure de bâtiments	14.0	13.3	13.1	9,341	8,584	8,371	664.92	645.20	637.62
2325	Bldg equipment installation - Installation d'équipements techniq.	36.3	35.8	37.2	30,396	29,928	30,905	837.07	836.96	830.98
<b>31-33</b>	<b>Manufacturing - Fabrication</b>	<b>595.6</b>	<b>589.0</b>	<b>590.3</b>	<b>450,465</b>	<b>444,242</b>	<b>431,979</b>	<b>756.27</b>	<b>754.22</b>	<b>731.83</b>
	Non-durable goods - Biens non durables	310.2	306.1	310.3	219,083	215,268	211,270	706.18	703.34	680.91
	Durable goods - Biens durables	285.4	282.9	280.0	231,381	228,974	220,709	810.72	809.27	788.26
311	Food manufacturing - Fabrication d'aliments	63.2	60.7	60.8	41,841	40,214	39,030	662.40	663.00	642.46
3115	Dairy product manufacturing - Fabrication de produits laitiers	8.2	8.1	7.8	6,120	6,070	5,730	747.75	747.20	732.03
3116	Meat product manufacturing - Fabrication de produits de viande	18.2	17.8	18.3	11,995	11,675	11,684	657.61	657.23	640.00
3118	Bakeries & tortilla manufacturing - Boulangeries et fabr. de tortillas	13.4	13.3	12.1	7,848	7,782	6,887	586.75	584.30	567.02
3119	Other food manufacturing - Fabrication d'autres aliments	7.6	7.5	7.5	5,399	5,351	5,102	709.83	709.17	678.01
3132	Fabric mills - Usines de tissus	10.7	10.4	10.7	7,403	7,172	7,068	689.21	687.59	658.23
3141	Textile furnishings mills - Usines de textiles domestiques	5.9	5.8	5.8	3,835	3,858	3,829	652.16	660.40	662.10
3149	Other textile product mills - Usines d'autres produits textiles	2.5	2.5	2.5	1,328	1,289	1,225	523.67	522.37	489.83
315	Clothing manufacturing - Fabrication de vêtements	53.6	53.4	54.5	27,219	27,033	26,623	508.07	505.80	488.71
3151	Clothing knitting mills - Usines de tricotage de vêtements	10.6	10.6	10.5	5,121	5,086	4,746	481.68	480.35	450.69
3152	Cut & sew clothing mfg - Fabrication de vêtements coupés-cousus	41.1	41.0	42.1	21,172	21,031	20,988	515.08	512.55	498.12

\* Earnings exclude unclassified - La rémunération exclut les non classifiées

**Table 5**  
**Estimates of Employment, Payrolls and Average Weekly Earnings**  
**for All Employees, by Industry, Canada, Provinces and Territories.**

**Tableau 5**  
**Estimations de l'emploi, de la rémunération brute et de la**  
**rémunération hebdomadaire moyenne, pour l'ensemble**  
**des salariés, par industrie, Canada, provinces et territoires.**

(Continued - suite)

		All Employees - Salariés								
NAICS	Industry	Employment (in thousands)			Total weekly payrolls (in thousands)			Average weekly earnings (including overtime)		
SCIAN	Industrie	Emploi (en milliers)			Rémunération hebdomadaire brute (en milliers)			Rémunération hebdomadaire moyenne (incluant temps supplémentaire)		
		June p 2002 Juin p	May r 2002 Mai r	June 2001 Juin	June p 2002 Juin p	May r 2002 Mai r	June 2001 Juin	June p 2002 Juin p	May r 2002 Mai r	June 2001 Juin
<b>QUÉBEC</b>										
3161	Leather & hide tanning & finishing - Tannage et finissage du cuir et des peaux	1.6	1.5	1.2	\$1,215	\$1,124	\$577	\$764.07	\$757.51	\$486.39
3162	Footwear manufacturing - Fabrication de chaussures	5.1	4.9	4.7	2,698	2,580	2,363	532.43	526.55	500.59
3169	Other leather & allied product mfg - Fabr. d'autres produits en cuir et produits analogues	2.5	2.4	2.1	1,159	1,058	887	457.79	448.01	428.95
321	Wood product manufacturing - Fabrication de produits en bois	41.6	41.5	42.5	28,290	28,097	27,945	680.63	677.24	656.94
3211	Sawmills & wood preservation - Scieries et préservation du bois	20.0	20.1	21.4	14,482	14,606	15,425	725.29	725.93	719.82
3212	Veneer, plywood & engineered wood product mfg - Fabr. de placages, contreplaqués et produits en bois reconstitué	7.0	6.9	7.0	4,958	4,790	4,536	704.01	690.21	652.61
3219	Other wood product mfg - Fabrication d'autres produits en bois	14.6	14.4	14.2	8,850	8,700	7,984	608.05	603.08	563.91
322	Paper manufacturing - Fabrication du papier	32.4	32.8	34.4	31,752	31,905	32,766	980.46	973.58	953.67
3221	Pulp, paper & paperboard mills - Usines de pâte à papier, de papier et de carton	18.6	18.9	20.1	19,596	19,747	20,617	1,052.11	1,042.36	1,026.67
3222	Converted paper product manufacturing - Fabrication de produits en papier transformé	13.8	13.8	14.3	12,155	12,158	12,149	883.46	879.34	850.98
3251	Basic chemical mfg - Fabrication de produits chimiques de base	3.1	3.4	4.4	3,115	3,385	4,193	992.71	1,005.07	953.55
3254	Pharmaceutical & medicine manufacturing - Fabrication de produits pharmaceutiques et de médicaments	8.7	8.3	9.0	7,708	7,384	7,822	885.81	891.77	864.97
3256	Soap, cleaning compound & toilet preparation manufacturing - Fabrication de savons, de détachants et de produits de toilette	6.1	5.9	6.4	4,169	3,964	4,403	682.54	669.35	683.53
3259	Other chemical product mfg - Fabr. d'autres produits chimiques	2.8	2.9	4.1	2,396	2,574	3,413	869.85	879.22	837.87
326	Plastics & rubber products manufacturing - Fabrication de produits en caoutchouc et en plastique	34.8	34.4	34.6	25,300	24,972	24,058	727.32	724.98	696.17
3261	Plastic product mfg - Fabrication de produits en plastique	24.2	24.0	23.8	16,873	16,672	15,839	697.36	695.88	664.60
3262	Rubber product mfg - Fabrication de produits en caoutchouc	10.6	10.5	10.7	8,427	8,300	8,219	795.79	791.46	766.32
3271	Clay product & refractory manufacturing - Fabrication de produits en argile et produits réfractaires	1.9	1.9	1.7	1,338	1,313	1,138	698.11	696.50	673.78
3272	Glass & glass product mfg - Fabr. de verre et de produits en verre	4.5	4.5	3.7	3,057	3,057	2,449	685.39	684.72	660.31
3273	Cement & concrete prod. mfg - Fabr. de ciment et prod. en béton	6.7	6.5	6.1	5,078	4,900	4,492	760.92	759.01	734.77
3279	Other non-metallic mineral product manufacturing - Fabrication d'autres produits minéraux non métalliques	2.8	2.8	2.5	2,307	2,260	1,979	819.85	815.89	785.30
3311	Iron & steel mills & ferro-alloy manufacturing - Sidérurgie	4.1	4.6	4.0	4,555	5,041	4,277	1,108.30	1,102.41	1,076.50
3313	Alumina & aluminium production & processing - Production et transformation d'alumine et d'aluminium	11.0	11.0	11.5	10,359	10,287	10,563	940.27	934.03	918.42
3315	Foundries - Fonderies	3.4	3.5	3.5	2,801	2,836	2,755	821.49	814.53	789.19
332	Fabricated metal product mfg - Fabrication de produits métalliques	45.2	44.4	42.7	32,659	32,106	29,972	722.95	722.81	702.06
3321	Forging & stamping - Forgeage et estampage	4.1	4.1	4.2	2,924	2,883	2,916	709.07	709.50	696.97
3323	Architectural & structural metals manufacturing - Fabr. produits architecture et éléments de charpentes métalliques	14.2	13.9	13.1	10,392	10,286	9,382	732.20	737.92	713.78
3327	Machine shops, turned product, screw, nut & bolt manufacturing - Ateliers usinage, fabr. produits tournés, vis, écrous et boulons	9.0	9.1	8.6	6,014	6,032	5,532	664.94	663.26	641.55
3329	Other fabricated metal prod. mfg - Fabr. d'autres prod. métalliques	5.5	5.3	5.0	4,137	3,960	3,702	754.79	753.58	734.05
333	Machinery manufacturing - Fabrication de machines	33.1	32.8	29.3	28,872	28,548	24,280	872.82	870.10	828.56
3331	Agricultural, construction & mining machinery manufacturing - Fabr. de machines pour agri., construction et extraction minière	4.1	4.0	3.9	3,294	3,237	2,937	804.26	803.12	753.19
3332	Industrial machinery mfg - Fabrication de machines industrielles	6.2	6.2	5.7	6,210	6,225	5,486	1,005.87	1,002.50	955.21
3333	Commercial & service industry machinery manufacturing - Fabr. de machines pour le commerce et les industries de services	3.5	3.5	3.5	3,359	3,346	3,154	950.31	952.43	911.68
3334	Ventilation, heating, a/c & commercial refrigeration equip. mfg - Fabr. d'appareils de chauff., vent., clima., réfrig. commerciale	3.8	3.8	3.7	2,805	2,768	2,616	730.52	729.46	706.11
3335	Metalworking machinery manufacturing - Fabrication de machines-outils pour le travail du métal	4.2	4.2	3.9	3,652	3,612	3,185	859.45	855.20	814.07
3336	Engine, turbine & power transmission equipment manufacturing - Fabr. moteurs, turbines et matériel de transmission de puissance	4.2	4.2	3.1	3,526	3,488	2,459	835.30	826.85	792.99
3339	Other general-purpose machinery manufacturing - Fabrication d'autres machines d'usage général	7.0	6.8	5.5	6,026	5,874	4,442	865.22	860.93	810.23
334	Computer & electronic product manufacturing - Fabrication de produits informatiques et électroniques	22.6	22.6	24.9	20,195	20,213	22,015	894.10	893.95	884.53
3342	Communications equip. mfg - Fabr. de matériel de communication	6.3	6.3	6.5	6,088	6,071	6,348	964.62	967.06	977.56
3344	Semiconductor & other electronic component manufacturing - Fabr. de semi-conducteurs et d'autres composants électroniques	9.1	9.2	9.5	7,548	7,589	8,067	826.30	824.17	846.00
3345	Navigational, measuring, medical & control instruments mfg - Fabr. d'instruments de navigation, mesure, commande, médicaux	5.1	5.0	6.3	4,921	4,857	5,488	966.03	964.50	875.16
3351	Electric lighting equip. mfg - Fabr. matériel électrique d'éclairage	3.4	3.4	3.0	2,525	2,524	2,129	744.09	740.39	711.18
3352	Household appliance mfg - Fabrication d'appareils ménagers	2.4	2.3	2.7	1,791	1,746	1,935	758.49	751.01	725.87
3353	Electrical equipment mfg - Fabrication de matériel électrique	5.3	5.2	5.5	4,200	4,079	4,935	794.64	791.41	896.60

\* Earnings exclude unclassified - La rémunération exclut les non classifiées

**Table 5**  
**Estimates of Employment, Payrolls and Average Weekly Earnings**  
**for All Employees, by Industry, Canada, Provinces and Territories.**

**Tableau 5**  
**Estimations de l'emploi, de la rémunération brute et de la**  
**rémunération hebdomadaire moyenne, pour l'ensemble**  
**des salariés, par industrie, Canada, provinces et territoires.**

(Continued - suite)

		All Employees - Salariés								
NAICS	Industry	Employment (in thousands)			Total weekly payrolls (in thousands)			Average weekly earnings (including overtime)		
SCIAN	Industrie	Emploi (en milliers)			Rémunération hebdomadaire brute (en milliers)			Rémunération hebdomadaire moyenne (incluant temps supplémentaire)		
		June p 2002 Jun p	May r 2002 Mai r	June 2001 Jun	June p 2002 Jun p	May r 2002 Mai r	June 2001 Jun	June p 2002 Jun p	May r 2002 Mai r	June 2001 Jun
<b>QUÉBEC</b>										
3359	Other electrical equipment & component manufacturing - Fabr. d'autres types de matériel et de composants électriques	3.9	3.9	4.0	\$3,519	\$3,502	\$3,423	\$895.58	\$896.39	\$853.29
336	Transportation equipment mfg - Fabr. de matériel de transport	50.0	49.0	49.5	48,851	47,865	47,761	976.86	976.77	964.44
3364	Aerospace product & parts manufacturing - Fabrication de produits aérospatiaux et de leurs pièces	27.3	27.0	28.2	29,557	29,251	30,432	1,084.08	1,083.24	1,079.18
337	Furniture & related product manufacturing - Fabrication de meubles et de produits connexes	33.8	33.5	32.6	21,290	21,067	18,884	630.00	629.68	579.30
3371	Household & institutional furniture & kitchen cabinet mfg - Fabr. meubles de maison, d'étab. institu. et d'armoire de cuisine	24.8	24.6	24.3	15,552	15,331	13,753	627.54	623.97	565.14
3372	Office furniture (including fixtures) manufacturing - Fabr. de meubles de bureau, y compris les articles d'ameublement	7.1	7.1	6.7	4,574	4,638	4,223	643.09	652.63	627.49
3391	Medical equipment & supplies manufacturing - Fabrication de fournitures et matériel médicaux	5.2	5.1	4.7	3,730	3,663	3,173	719.21	715.45	674.88
3399	Other miscellaneous mfg - Autres activités diverses de fabrication	17.6	17.5	17.6	10,015	9,919	9,056	569.72	566.86	513.39
<b>11-33N Goods producing industries - Branche productrice de biens</b>		<b>794.3</b>	<b>774.8</b>	<b>786.5</b>	<b>612,138</b>	<b>593,230</b>	<b>585,207</b>	<b>770.67</b>	<b>765.68</b>	<b>744.04</b>
<b>41-45N Trade - Commerce</b>		<b>556.0</b>	<b>549.5</b>	<b>533.7</b>	<b>277,465</b>	<b>273,513</b>	<b>264,629</b>	<b>499.01</b>	<b>497.74</b>	<b>495.83</b>
41	Wholesale Trade - Commerce de gros	187.9	185.7	182.9	128,928	127,214	124,732	686.17	685.10	682.15
413	Food, beverage & tobacco whl-dist - Gros-dist de produits alimentaires, de boissons et de tabac	29.6	29.0	28.7	15,790	15,291	15,158	533.73	527.52	528.96
4131	Food whl-dist - Gros-dist de produits alimentaires	25.3	24.9	24.9	13,571	13,147	13,304	536.31	528.38	535.03
414	Personal & household goods whl-dist - Gros-dist d'articles personnels et ménagers	34.7	34.9	31.0	20,908	21,163	17,642	603.31	605.86	568.50
4141	Textiles, clothing & footwear whl-dist - Gros-dist de textiles, de vêtements et de chaussures	11.2	11.1	9.9	6,874	6,961	6,062	616.43	629.14	613.68
4143	Home furnishings whl-dist - Gros-dist d'accessoires de maison	3.8	3.9	3.8	2,473	2,541	2,398	646.92	645.10	637.00
4144	Personal goods whl-dist - Gros-dist d'articles personnels	5.6	5.7	5.3	3,093	3,120	2,835	552.49	546.30	533.52
4145	Pharmaceuticals, toiletries, cosmetics & sundries whl-dist - Gros-dist de prod. pharm., toilette, cosmétiques et d'autres prod.	12.0	12.1	10.6	7,235	7,265	5,444	601.23	599.45	514.42
415	Motor vehicle & parts whl-dist - Gros-dist de véhicules automobiles et de leurs pièces	14.8	14.7	15.8	10,094	10,046	11,387	680.86	684.17	718.88
4151	Motor vehicle whl-dist - Gros-dist de véhicules automobiles	4.1	4.1	5.4	3,369	3,451	4,552	817.40	850.24	848.47
4152	New motor vehicle parts & accessories whl-dist - Gros-dist de pièces, d'accessoires neufs pour véhicules automobiles	9.7	9.6	9.5	6,196	6,037	6,192	638.82	628.88	651.52
416	Building material & supplies whl-dist - Gros-dist de matériaux et fournitures de construction	29.1	28.8	31.5	20,603	20,593	22,536	708.13	716.24	716.43
4161	Electrical, plumbing, heating & a/c equipment & supplies whl-dist - Gros-dist matériel et fourn. élec., plomberie, chauffage, climat.	8.6	8.6	8.8	6,155	6,234	6,484	717.54	727.82	736.31
4162	Metal service centres - Gros-dist métaux et produits métalliques	3.8	3.7	4.2	3,138	3,103	3,619	824.51	833.81	857.21
4163	Lumber, millwork, hardware & other building supplies whl-dist - Gros-dist bois d'oeuvre, menui. préfab., quinc., fourn. construc.	16.7	16.5	18.4	11,310	11,257	12,433	676.79	683.64	674.69
417	Machinery, equipment & supplies whl-dist - Gros-dist de machines, de matériel et de fournitures	41.2	40.8	39.7	35,072	34,712	33,945	850.73	850.17	854.27
4172	Const., forestry, mining & indus. mach. equip. & suppl. whl-dist - Gros-dist mach., matériel, fourn. indus., const., forest., minière	13.2	13.4	13.1	11,333	11,467	10,822	856.14	856.92	828.38
4173	Computer & communications equipment & supplies whl-dist - Gros-dist d'ordinateurs et de matériel de communication	11.6	11.6	11.3	10,921	10,944	10,561	937.61	941.85	936.76
4179	Other machinery, equipment & supplies whl-dist - Gros-dist d'autres machines, matériel et fournitures	13.1	12.7	12.2	10,073	9,668	9,780	767.05	759.31	800.96
418	Miscellaneous whl-dist - Gros-dist de produits divers	24.8	24.0	23.9	17,453	16,726	16,558	704.68	697.27	692.73
4181	Recyclable material whl-dist - Gros-dist de matières recyclables	5.2	4.5	4.6	2,961	2,445	2,559	572.65	542.40	553.10
4182	Paper, paper product & disposable plastic product whl-dist - Gros-dist de papier, produits du papier et de plastique jetables	5.4	5.1	5.5	3,866	3,784	4,025	721.73	749.18	738.44
4183	Agricultural supplies whl-dist - Gros-dist de fournitures agricoles	2.0	1.9	2.0	1,616	1,550	1,490	822.60	806.92	738.78
4184	Chemical (except agricultural) & allied product whl-dist - Gros-dist de produits chimiques et analogues, sauf agricoles	3.1	3.1	3.3	2,779	2,752	2,901	895.13	883.18	892.23
4189	Other miscellaneous whl-dist - Gros-dist d'autres produits divers	9.2	9.4	8.6	6,230	6,195	5,583	679.41	659.59	652.46
44-45	Retail trade - Commerce de détail	368.1	363.8	350.9	148,537	146,299	139,897	403.48	402.12	398.73
441	Motor vehicle & parts dealers - Marchands de véhicules automobiles et de leurs pièces	40.8	39.6	38.3	25,686	24,840	23,753	629.29	626.91	620.08
4411	Automobile dealers - Marchands d'automobiles	31.3	30.2	29.2	21,761	20,934	20,030	695.23	694.16	685.77
4413	Automotive parts, accessories & tire stores - Magasins de pièces, de pneus et d'accessoires pour véhicules auto.	5.3	5.5	5.4	2,307	2,372	2,307	433.09	432.79	428.44
4421	Furniture stores - Magasins de meubles	8.0	7.9	7.5	4,049	3,968	3,765	506.08	504.94	499.53

\* Earnings exclude unclassified - La rémunération exclut les non classifiées

**Table 5**  
**Estimates of Employment, Payrolls and Average Weekly Earnings**  
**for All Employees, by Industry, Canada, Provinces and Territories.**

**Tableau 5**  
**Estimations de l'emploi, de la rémunération brute et de la**  
**rémunération hebdomadaire moyenne, pour l'ensemble**  
**des salariés, par industrie, Canada, provinces et territoires.**

(Continued - suite)

		All Employees - Salariés								
NAICS	Industry	Employment (in thousands)			Total weekly payrolls (in thousands)			Average weekly earnings (including overtime)		
SCIAN	Industrie	Emploi (en milliers)			Rémunération hebdomadaire brute (en milliers)			Rémunération hebdomadaire moyenne (incluant temps supplémentaire)		
		June p 2002 Juin p	May r 2002 Mai r	June 2001 Juin	June p 2002 Juin p	May r 2002 Mai r	June 2001 Juin	June p 2002 Juin p	May r 2002 Mai r	June 2001 Juin
<b>QUÉBEC</b>										
4422	Home furnishings stores - Magasins d'accessoires de maison	6.1	5.8	5.7	\$2,454	\$2,348	\$2,319	\$403.10	\$405.00	\$404.09
4441	Building material & supplies dealers - Marchands de matériaux et fournitures de construction	17.2	16.5	15.6	8,330	7,984	7,530	484.70	484.04	482.86
4442	Lawn & garden equipment & supplies stores - Mag. matériel et fourn. pour jardinage et l'entretien des pelouses	2.4	2.2	2.1	1,066	997	973	451.70	453.47	453.82
445	Food & beverage stores - Magasins d'alimentation	109.8	109.1	104.7	39,663	39,238	37,200	361.33	359.78	355.19
4451	Grocery stores - Épiceries	91.3	90.6	86.8	33,365	32,977	31,222	365.27	364.09	359.63
4452	Specialty food stores - Magasins d'alimentation spécialisés	15.3	15.5	14.9	4,622	4,665	4,409	302.44	301.11	294.97
446	Health & personal care stores - Magasins de produits de santé et de soins personnels	30.6	30.5	29.1	10,118	10,121	9,742	330.75	332.10	334.85
448	Clothing & clothing accessories stores - Magasins de vêtements et d'accessoires vestimentaires	48.6	48.1	46.8	16,533	16,447	15,782	340.44	341.83	337.51
4481	Clothing stores - Magasins de vêtements	38.3	38.0	37.2	13,044	12,989	12,511	340.28	341.70	336.25
4482	Shoe stores - Magasins de chaussures	5.6	5.5	5.0	1,653	1,606	1,471	293.08	293.12	292.74
4483	Jewellery, luggage & leather goods stores - Bijouteries et magasins de bagages et de maroquinerie	4.6	4.6	4.5	1,837	1,852	1,799	399.92	400.65	397.53
4511	Sporting goods, hobby & musical instrument stores - Mag. d'articles de sport, passe-temps et instruments de musique	11.3	11.3	10.8	3,696	3,708	3,519	328.25	327.03	324.86
4512	Book, periodical & music stores - Magasins de livres, de périodiques et d'articles de musique	4.3	4.3	3.9	1,385	1,402	1,273	324.94	323.44	324.28
452	General merchandise stores - Mag. de fournitures de tout genre	35.1	34.9	34.6	12,651	12,597	12,321	360.00	361.33	356.08
4521	Department stores - Grands magasins	22.2	22.3	22.4	7,916	7,986	7,929	357.22	358.67	353.30
4529	Other general merchandise stores - Magasins d'autres fournitures de tout genres	13.0	12.6	12.2	4,735	4,611	4,391	364.74	366.03	361.21
4531	Florists - Fleuristes	2.3	2.3	2.0	915	931	799	404.05	404.88	405.32
4532	Office supplies, stationery & gift stores - Magasins de fournitures de bureau, de papeterie et de cadeaux	5.3	5.1	4.9	1,619	1,574	1,483	307.00	305.72	305.19
4539	Other miscellaneous stores retailers - Autres mag. de détail divers	6.3	6.1	5.7	2,613	2,531	2,415	415.93	417.10	420.92
4541	Electronic shopping & mail-order houses - Entreprises de télémarketing et de vente par correspondance	2.0	2.0	2.1	743	750	801	378.00	377.07	379.52
4542	Vending machine operators - Exploitants de distribu. automatiques	1.5	1.5	1.6	619	613	656	406.22	404.87	403.03
4543	Direct selling establishments - Établissements de vente directe	4.5	4.6	4.4	2,833	2,881	2,779	634.19	632.15	632.87
<b>48-49 Transportation &amp; warehousing - Transport et entreposage</b>		<b>144.3</b>	<b>145.0</b>	<b>147.7</b>	<b>103,578</b>	<b>104,051</b>	<b>102,331</b>	<b>717.64</b>	<b>717.48</b>	<b>692.88</b>
481	Air transportation - Transport aérien	13.2	13.0	15.4	11,873	11,688	13,514	898.53	897.65	877.15
4811	Scheduled air transportation - Transport aérien régulier	10.4	10.3	12.5	9,859	9,756	11,520	950.03	945.84	918.15
4812	Non-scheduled air transport. - Transport aérien non-régulier	2.8	2.7	2.9	2,014	1,932	1,994	710.11	713.97	697.26
482	Rail transportation - Transport ferroviaire	13.4	13.8	14.0	12,691	12,951	12,750	943.75	939.31	910.61
4831	Deep sea, coastal & Great Lakes water transportation - Transport hauturier, côtier et sur les Grands Lacs	2.5	2.4	2.5	2,693	2,602	2,608	1,097.85	1,076.26	1,044.18
484	Truck transportation - Transport par camion	38.5	37.6	39.4	23,132	22,678	22,868	600.40	602.93	580.63
4841	General freight trucking - Transport par camion de marchandises diverses	22.1	21.6	22.1	13,482	13,280	13,210	610.79	616.01	597.30
4842	Specialized freight trucking - Transport par camion de marchandises spéciales	16.5	16.1	17.3	9,650	9,398	9,658	586.46	585.35	559.28
485	Transit & ground passenger transportation - Transport en commun et transport terrestre de voyageurs	33.8	34.0	33.2	22,121	22,173	20,508	654.55	653.10	618.12
4851	Urban transit systems - Services urbains de transport en commun	13.5	13.8	13.2	12,745	12,974	12,032	946.67	940.98	913.34
4854	School & employee bus transportation - Transport scolaire et transport d'employés par autobus	13.8	14.1	14.4	6,074	6,153	5,905	439.51	436.91	408.89
488	Support activities for transport. - Activités de soutien au transport	17.7	18.8	18.1	14,010	14,746	13,958	789.67	784.34	771.94
4881	Support activities for air transportation - Activités de soutien au transport aérien	3.1	2.8	2.5	2,498	2,300	2,009	811.25	809.71	793.30
4883	Support activities for water transportation - Activités de soutien au transport par eau	4.6	5.9	5.5	3,241	4,019	3,717	700.45	679.87	671.22
4884	Support activities for road transportation - Activités de soutien au transport routier	3.0	3.1	3.1	1,887	1,938	1,850	630.32	628.84	598.45
4885	Freight transportation arrangement - Intermédiaires en transport de marchandises	5.8	5.6	5.5	5,393	5,356	5,242	932.08	961.29	956.12
491	Postal service - Services postaux	12.0	11.7	12.0	7,683	7,445	7,090	638.30	633.90	592.64
492	Couriers & messengers - Messageries et services de messagers	7.4	7.6	7.5	4,903	5,057	4,721	664.00	664.72	632.04
4921	Couriers - Messageries	6.0	6.0	6.1	3,768	3,766	3,632	629.34	625.47	599.10
4922	Locals messengers & local delivery - Services locaux de messagers et de livraison	1.4	1.6	1.4	1,135	1,291	1,090	812.58	813.67	773.89

\* Earnings exclude unclassified - La rémunération exclut les non classifiées

**Table 5**  
**Estimates of Employment, Payrolls and Average Weekly Earnings**  
**for All Employees, by Industry, Canada, Provinces and Territories.**

**Tableau 5**  
**Estimations de l'emploi, de la rémunération brute et de la**  
**rémunération hebdomadaire moyenne, pour l'ensemble**  
**des salariés, par industrie, Canada, provinces et territoires.**

(Continued - suite)

		All Employees - Salariés								
NAICS	Industry	Employment (in thousands)			Total weekly payrolls (in thousands)			Average weekly earnings (including overtime)		
SCIAN	Industrie	Emploi (en milliers)			Rémunération hebdomadaire brute (en milliers)			Rémunération hebdomadaire moyenne (incluant temps supplémentaire)		
		June p 2002 Jun p	May r 2002 Mai r	June 2001 Juin	June p 2002 Jun p	May r 2002 Mai r	June 2001 Juin	June p 2002 Jun p	May r 2002 Mai r	June 2001 Juin
<b>QUÉBEC</b>										
<b>51</b>	<b>Information &amp; cultural industries - Industrie de l'information et industrie culturelle</b>	76.1	76.2	76.9	\$61,449	\$61,533	\$60,267	\$807.77	\$807.24	\$783.27
511	Publishing industries - Édition	20.2	20.2	19.0	15,589	15,594	14,134	770.32	770.16	745.28
5111	Newspaper, periodical, book & database publishers - Éditeurs de journaux, périodiques, livres et bases de données	14.4	14.4	13.3	10,725	10,709	9,565	746.14	744.50	721.48
5112	Software publishers - Éditeurs de logiciels	5.9	5.9	5.7	4,864	4,885	4,570	829.61	833.12	800.53
512	Motion picture & sound recording industries - Industries du film et de l'enregistrement sonore	13.5	13.5	12.9	8,991	8,946	8,326	664.43	663.08	643.21
5121	Motion picture & video industries - Industries du film et de la vidéo	13.1	13.0	12.5	8,778	8,728	8,117	671.64	670.34	651.66
513	Broadcasting & telecommuni. - Radiotélévision et télécommuni.	35.7	35.9	38.3	32,281	32,426	33,311	903.32	902.36	869.46
5131	Radio & television broadcasting - Radiodiffusion et télédiffusion	12.6	12.4	12.5	11,795	11,657	11,523	939.84	941.53	922.66
5132	Pay tv, specialty tv & program distribution - Télévision payante, spécialisée, dist. d'émissions de télévision	1.0	1.0	3.1	814	806	2,402	808.68	805.05	781.48
5133	Telecommunications - Télécommunications	22.2	22.6	22.8	19,673	19,963	19,386	886.95	885.18	852.14
514	Information services & data processing services - Services d'information et de traitement des données	6.6	6.6	6.7	4,588	4,567	4,496	698.64	697.00	668.94
5141	Information services - Services d'information	4.0	4.0	4.1	2,673	2,664	2,538	661.52	660.06	623.85
5142	Data processing services - Services de traitement des données	2.5	2.5	2.7	1,915	1,903	1,958	758.02	756.27	738.08
<b>52</b>	<b>Finance &amp; insurance - Finance et assurances</b>	124.7	124.1	122.2	98,754	97,418	93,867	792.06	784.88	768.42
522	Credit intermediation & related activities - Intermédiation financière et activités connexes	66.1	65.1	63.9	51,132	49,817	48,007	773.39	765.40	751.58
5221	Depository credit intermediation - Intermédiation financière par le biais de dépôts	58.2	57.4	56.9	44,229	42,967	40,760	759.44	749.13	716.81
523	Securities, commodity contracts & other fin. invest. & rel. activ. - Valeurs mobilières, contrats march., activ. invest. fin. connexes	17.5	17.5	16.4	16,760	16,458	15,695	956.84	942.11	956.27
5239	Other financial investment activities - Autres activités d'investissement financier	10.7	10.5	9.9	10,264	9,581	8,162	956.85	909.13	826.70
524	Insurance carriers & related activities - Sociétés d'assurance et activités connexes	40.7	41.2	41.5	30,556	30,819	29,885	751.33	748.06	719.63
5241	Insurance carriers - Sociétés d'assurance	25.9	26.0	27.7	20,236	20,360	20,684	782.54	782.09	745.63
5242	Agencies, brokerages & other insurance related activities - Agences et courtiers d'assur. et autres activités liées à l'assur.	14.8	15.2	13.8	10,320	10,459	9,202	696.84	689.66	667.31
<b>53</b>	<b>Real estate &amp; rental &amp; leasing - Services immobiliers et services de location et de location à bail</b>	48.4	47.6	46.8	24,991	25,098	22,811	516.33	527.04	487.53
531	Real estate - Services immobiliers	30.9	30.4	29.5	16,897	17,178	14,554	547.48	564.34	493.22
5311	Lessors of real estate - Bailleurs de biens immobiliers	20.0	19.1	18.2	10,638	10,455	8,689	531.57	546.93	477.26
5312	Offices of real estate agents & brokers - Bureau d'agents et de courtiers immobiliers	4.0	4.1	3.9	2,293	2,414	1,910	580.29	594.78	495.71
5313	Activities related to real estate - Activités liées à l'immobiliers	6.9	7.3	7.5	3,966	4,309	3,955	574.84	593.16	530.94
532	Rental & leasing services - Services de location et location à bail	16.6	16.2	16.4	7,654	7,478	7,745	461.64	460.36	472.95
5321	Automotive equipment rental & leasing - Location et location à bail de matériel automobile	3.7	3.6	3.9	2,095	2,117	2,319	572.55	585.69	590.76
5322	Consumer goods rental - Location de biens de consommation	7.3	7.0	6.8	2,216	2,114	2,137	305.48	300.54	312.17
5324	Commercial & industrial machinery & equipment rental & leasing - Location, loc. à bail de machines, matériel d'usage comm., indus.	4.4	4.4	4.4	2,749	2,670	2,621	619.57	610.45	600.01
<b>54</b>	<b>Professional, scientific &amp; technical services - Services professionnels, scientifiques et techniques</b>	149.8	150.0	145.6	119,820	121,181	113,282	799.65	808.05	778.15
5413	Architectural, engineering & related services - Architecture, génie et services connexes	26.5	25.4	25.1	24,182	23,446	22,413	914.16	921.64	892.80
5415	Computer systems design & related services - Conception de systèmes informatiques et services connexes	37.0	39.5	36.5	35,800	38,678	35,644	966.29	979.02	975.48
5416	Management, scientific & technical consulting services - Services de conseils en gestion et de conseils scientif. et tech.	22.5	21.7	22.2	17,718	17,152	17,021	788.42	789.69	765.17
<b>55</b>	<b>Management of companies &amp; enterprises - Gestion de sociétés et d'entreprises</b>	18.5	17.6	17.9	16,231	15,488	15,654	876.87	878.89	873.23
<b>56</b>	<b>Admin. &amp; support, waste managemt. &amp; remediation services - Services admin., soutien, gestion des déchets, assainissem.</b>	131.6	128.2	120.7	66,948	65,462	60,487	508.67	510.73	501.33

\* Earnings exclude unclassified - La rémunération exclut les non classifiées

**Table 5**  
**Estimates of Employment, Payrolls and Average Weekly Earnings**  
**for All Employees, by Industry, Canada, Provinces and Territories.**

**Tableau 5**  
**Estimations de l'emploi, de la rémunération brute et de la**  
**rémunération hebdomadaire moyenne, pour l'ensemble**  
**des salariés, par industrie, Canada, provinces et territoires.**

(Continued - suite)

		All Employees - Salariés								
NAICS	Industry	Employment (in thousands)			Total weekly payrolls (in thousands)			Average weekly earnings (including overtime)		
SCIAN	Industrie	Emploi (en milliers)			Rémunération hebdomadaire brute (en milliers)			Rémunération hebdomadaire moyenne (incluant temps supplémentaire)		
		June p 2002 Jun p	May r 2002 Mai r	June 2001 Juin	June p 2002 Jun p	May r 2002 Mai r	June 2001 Juin	June p 2002 Jun p	May r 2002 Mai r	June 2001 Juin
<b>QUÉBEC</b>										
561	Admin. & support services - Services administratifs et de soutien	123.7	120.3	113.2	\$62,911	\$61,421	\$56,673	\$508.40	\$510.45	\$500.66
5611	Office administrative services - Services administratifs de bureau	16.8	16.0	14.3	13,726	13,093	11,636	818.40	819.92	815.75
5613	Employment services - Services d'emploi	29.7	28.9	27.9	14,818	14,742	13,685	498.91	509.65	489.81
5616	Investigation & security services - Services d'enquêtes et sécurité	19.7	18.8	17.2	7,888	7,486	6,865	400.01	398.53	398.28
5617	Services to buildings & dwellings - Services relatifs aux bâtiments et aux logements	29.9	29.6	29.0	13,338	13,254	12,652	446.44	447.46	436.94
562	Waste management & remediation services - Services de gestion des déchets et d'assainissement	7.9	7.8	7.5	4,037	4,041	3,814	512.87	515.10	511.57
5621	Waste collection - Collecte des déchets	3.0	2.8	2.7	1,157	1,119	1,069	391.07	393.20	392.57
5622	Waste treatment & disposal - Traitement, élimination des déchets	2.4	2.5	2.3	1,394	1,428	1,330	582.32	580.21	571.66
5629	Remediation & other waste management services - Services d'assainissement, autres services de gestion des déchets	2.5	2.5	2.4	1,485	1,493	1,415	589.95	588.72	588.10
<b>61</b>	<b>Educational services - Services d'enseignement</b>	<b>214.6</b>	<b>231.6</b>	<b>216.6</b>	<b>158,856</b>	<b>166,747</b>	<b>153,374</b>	<b>740.09</b>	<b>720.04</b>	<b>708.05</b>
611N	Education special - Éducation spéciale	207.4	224.2	208.5	156,283	164,159	150,582	753.52	732.09	722.39
6111	Elementary & secondary schools - Écoles primaires, secondaires	135.3	145.4	135.8	102,556	106,078	99,882	758.16	729.71	735.32
6112	Community colleges & C.E.G.E.P.s - Collèges communautaires et cégeps	31.4	33.9	31.8	25,266	26,869	24,272	804.70	791.63	762.51
6113	Universities - Universités	36.7	40.7	37.1	26,057	28,692	24,342	710.42	705.53	655.74
<b>62</b>	<b>Health care &amp; social assistance - Soins de santé et assistance sociale</b>	<b>311.7</b>	<b>307.3</b>	<b>301.7</b>	<b>183,892</b>	<b>180,385</b>	<b>168,704</b>	<b>589.97</b>	<b>586.95</b>	<b>559.24</b>
621	Ambulatory health care services - Services de soins ambulatoires	59.2	58.4	56.1	32,181	31,612	29,514	543.37	541.09	526.27
6211	Offices of physicians - Cabinets de médecins	12.5	12.2	11.5	5,487	5,352	4,786	438.27	438.03	416.55
6212	Offices of dentists - Cabinets de dentistes	11.8	11.8	10.7	5,359	5,309	4,709	454.14	449.78	438.12
6213	Offices of other health practitioners - Cabinets d'autres praticiens	6.6	6.4	6.2	2,917	2,830	2,497	440.41	439.95	400.49
6214	Out-patient care centres - Centres de soins ambulatoires	19.4	19.4	19.5	12,928	12,764	12,548	667.31	658.33	643.99
622	Hospitals - Hôpitaux	137.5	134.5	134.0	92,864	90,562	85,311	675.20	673.34	636.79
6221	General medical & surgical hospitals - Hôpitaux généraux et hôpitaux de soins chirurgicaux	129.4	126.5	125.7	87,522	85,320	80,241	676.29	674.52	638.38
623	Nursing & residential care facilities - Étab. de soins infirmiers et de soins pour bénéficiaires internes	54.8	54.2	53.5	29,785	29,263	27,581	543.15	539.47	515.65
6231	Nursing care facilities - Établissements de soins infirmiers	13.0	13.0	12.8	6,922	6,868	6,588	532.70	529.16	513.68
6233	Community care facilities for the elderly - Établissements communautaires de soins pour personnes âgées	29.5	29.4	29.1	14,932	14,859	14,044	506.89	505.87	482.06
6239	Other residential care facilities - Autres établissements de soins pour bénéficiaires internes	6.8	6.6	6.4	4,284	4,175	3,849	634.72	633.41	602.77
624	Social assistance - Assistance sociale	60.1	60.2	58.1	29,062	28,949	26,298	483.57	481.15	452.43
6241	Individual & family services - Services individuels et familiaux	25.0	25.0	23.9	13,416	13,365	12,170	537.11	535.24	508.28
6243	Vocational rehabilitation services - Services de réadaptation professionnelle	8.4	8.4	8.3	4,714	4,687	4,369	563.11	560.06	528.70
6244	Child day-care services - Services de garderie	25.0	25.0	24.2	10,040	10,010	8,975	402.17	399.64	370.92
<b>71</b>	<b>Arts, entertainment &amp; recreation - Arts, spectacles et loisirs</b>	<b>57.0</b>	<b>55.5</b>	<b>53.4</b>	<b>24,252</b>	<b>24,002</b>	<b>22,210</b>	<b>425.75</b>	<b>432.59</b>	<b>416.12</b>
711	Performing arts, spectator sports & related industries - Arts d'interprétation, sport-spectacles et activités connexes	9.9	9.6	8.6	5,127	5,018	4,363	520.32	522.29	508.77
7111	Performing arts companies - Compagnies d'arts d'interprétation	3.0	3.0	2.5	1,674	1,668	1,365	552.27	555.00	535.48
7112	Spectator sports - Sports-spectacles	3.0	2.9	2.7	1,468	1,437	1,316	490.30	496.80	484.33
7113	Promoters (presenters) of perform. arts, sports & similar events - Promoteurs (diffuseurs) d'événements artist., sportifs et simil.	2.6	2.5	2.2	1,120	1,078	918	439.31	435.01	422.41
712	Heritage institutions - Établissements du patrimoine	5.7	5.5	5.5	2,984	2,860	2,778	523.47	524.27	504.98
713	Amusement, gambling & recreation industries - Divertissement, loisirs et jeux de hasard et loteries	41.4	40.4	39.3	16,141	16,124	15,068	389.80	398.90	383.46
7132	Gambling industries - Jeux de hasard et loteries	6.6	6.4	5.4	4,151	4,050	3,456	632.65	633.33	636.42
7139	Other amusement & recreation industries - Autres services de divertissement et de loisirs	32.3	31.6	31.5	10,732	10,829	10,431	331.78	343.07	331.38
<b>72</b>	<b>Accommodation &amp; food services - Hébergement et services de restauration</b>	<b>224.0</b>	<b>217.1</b>	<b>219.9</b>	<b>68,504</b>	<b>65,525</b>	<b>63,381</b>	<b>305.77</b>	<b>301.79</b>	<b>288.18</b>
721	Accommodation services - Services d'hébergement	54.7	50.5	50.7	22,986	21,360	21,136	420.09	423.27	416.52
7211	Traveller accommodation - Hébergement des voyageurs	49.0	45.9	45.0	20,900	19,718	19,159	426.50	429.52	425.64

\* Earnings exclude unclassified - La rémunération exclut les non classifiées

**Table 5**  
**Estimates of Employment, Payrolls and Average Weekly Earnings**  
**for All Employees, by Industry, Canada, Provinces and Territories.**

**Tableau 5**  
**Estimations de l'emploi, de la rémunération brute et de la**  
**rémunération hebdomadaire moyenne, pour l'ensemble**  
**des salariés, par industrie, Canada, provinces et territoires.**

(Continued - suite)

		All Employees - Salariés								
NAICS	Industry	Employment (in thousands)			Total weekly payrolls (in thousands)			Average weekly earnings (including overtime)		
SCIAN	Industrie	Emploi (en milliers)			Rémunération hebdomadaire brute (en milliers)			Rémunération hebdomadaire moyenne (incluant temps supplémentaire)		
		June p 2002 Juin p	May r 2002 Mai r	June 2001 Juin	June p 2002 Juin p	May r 2002 Mai r	June 2001 Juin	June p 2002 Juin p	May r 2002 Mai r	June 2001 Juin
<b>QUÉBEC</b>										
7212	RV (recreational vehicle) parks & recreational camps - Parcs pour véhicules de plaisance et camps de loisirs	4.8	3.8	5.0	\$1,808	\$1,418	\$1,762	\$376.79	\$372.63	\$355.45
722	Food services & drinking places - Services de restauration et débits de boissons	169.3	166.7	169.2	45,518	44,165	42,246	268.83	265.00	249.69
7221	Full-service restaurants - Restaurants à service complet	80.7	79.1	80.0	22,322	21,619	20,191	276.49	273.25	252.46
7222	Limited-service eating places - Établissements de restauration à service restreint	53.9	52.7	54.2	13,698	13,174	13,242	254.16	249.94	244.36
7224	Drinking places (alcoholic beverages) - Débits de boissons (alcoolisées)	20.7	20.9	20.7	5,430	5,420	4,955	262.38	258.93	239.61
<b>81</b>	<b>Other services (except public administration) - Autres services, sauf les administrations publiques</b>	<b>112.5</b>	<b>111.8</b>	<b>108.7</b>	<b>54,475</b>	<b>54,065</b>	<b>51,412</b>	<b>484.11</b>	<b>483.38</b>	<b>473.04</b>
811	Repair & maintenance - Réparation et entretien	43.6	43.2	40.7	22,808	22,548	20,870	523.59	522.50	512.25
8111	Automotive repair & maintenance - Réparation et entretien de véhicules automobiles	24.5	24.8	23.8	12,230	12,411	11,850	499.12	500.43	497.27
8113	Comm. & ind. mach. & equip. (exc. auto. & electro.) repair & mtnt. - Répar. et entretien mach., mat. comm., ind., sauf auto., électro.	9.6	8.8	7.9	5,831	5,344	4,686	610.56	606.80	593.78
8114	Personal & household goods repair & maintenance - Réparation et entretien d'articles personnels et ménagers	5.7	5.7	5.2	2,598	2,584	2,231	456.26	454.88	431.44
812	Personal & laundry services - Services personnels et services de blanchissage	30.6	30.4	28.7	10,828	10,877	9,779	354.11	357.84	341.16
8121	Personal care services - Services de soins personnels	16.5	16.8	15.6	5,319	5,573	4,852	322.87	330.94	310.37
8122	Funeral services - Services funéraires	3.0	3.0	2.9	1,373	1,313	1,219	454.14	444.74	423.96
8123	Dry cleaning & laundry services - Services de nettoyage à sec et de blanchissage	6.6	6.6	6.4	2,560	2,567	2,384	388.42	386.60	370.06
8129	Other personal services - Autres services personnels	4.5	4.0	3.7	1,576	1,424	1,324	351.04	359.22	356.52
813	Grant-making, civic, & professional & similar organizations - Fondations, groupes de citoyens, organisations prof., similaires	38.4	38.3	39.3	20,839	20,640	20,763	542.86	538.94	528.60
8133	Social advocacy organizations - Organismes d'action sociale	4.1	4.0	4.0	2,180	2,143	2,046	526.86	529.26	512.18
8134	Civic & social organizations - Organisations civiques et amicales	15.4	15.2	15.5	6,224	6,052	6,195	403.70	399.11	399.79
8139	Business, professional, labour & other membership organizations - Asso. gens d'affaires, org. prof., syndic. et autres asso. pers.	16.8	17.1	17.9	11,352	11,407	11,643	675.71	667.44	648.74
<b>91</b>	<b>Public administration - Administrations publiques</b>	<b>184.0</b>	<b>181.9</b>	<b>182.5</b>	<b>141,400</b>	<b>139,295</b>	<b>136,345</b>	<b>768.39</b>	<b>765.72</b>	<b>747.26</b>
911	Federal government public administration - Administration publique fédérale	52.8	51.8	49.9	42,804	41,838	39,634	810.81	808.05	793.77
912	Provincial & territorial public administration - Administrations publiques provinciales et territoriales	62.6	61.9	61.8	48,812	48,277	47,090	779.39	780.25	761.78
913	Local, municipal & regional public administration - Administrations publiques locales, municipales et régionales	62.5	62.3	64.2	46,632	46,161	46,410	746.56	740.70	722.74
<b>41-91N</b>	<b>Service producing industries - Branche productrice de services</b>	<b>2,353.4</b>	<b>2,343.5</b>	<b>2,294.2</b>	<b>1,400,612</b>	<b>1,393,763</b>	<b>1,328,753</b>	<b>595.15</b>	<b>594.73</b>	<b>579.19</b>
<b>00-91N</b>	<b>Industrial aggregate (including unclassified) - Ensemble des industries y compris les entreprises non classifiées *</b>	<b>3,164.7</b>	<b>3,134.8</b>	<b>3,095.8</b>	<b>2,012,750</b>	<b>1,986,992</b>	<b>1,913,960</b>	<b>639.44</b>	<b>637.20</b>	<b>621.27</b>
<b>ONTARIO</b>										
113	Forestry & logging - Foresterie et exploitation forestière	5.9	5.7	7.3	5,060	4,852	6,098	854.17	858.38	840.53
1132	Forest nurseries & gathering of forest products - Pépinières forestières et récolte de produits forestiers	0.1	0.1	0.1	41	37	51	612.61	605.09	590.55
1133	Logging - Exploitation forestière	5.7	5.5	7.1	4,920	4,780	6,021	861.36	862.74	844.59
1153	Support activities for forestry - Activités de soutien à la foresterie	3.5	2.7	2.5	3,584	2,781	2,487	1,024.19	1,021.79	1,006.21
212	Mining (except oil & gas) - Extraction minière, sauf l'extraction de pétrole et de gaz	14.8	14.0	15.5	15,925	15,264	17,329	1,076.78	1,087.03	1,120.14
2122	Metal ore mining - Extraction de minerais métalliques	8.6	8.6	9.9	10,064	9,813	11,575	1,165.55	1,147.77	1,167.63
213	Support activities for mining & oil & gas extraction - Activités de soutien à l'extraction minière, du pétrole et du gaz	3.3	3.3	3.3	3,726	3,706	3,630	1,125.63	1,124.66	1,084.71
<b>22</b>	<b>Utilities - Services publics</b>	<b>45.4</b>	<b>45.8</b>	<b>45.1</b>	<b>50,553</b>	<b>50,675</b>	<b>48,840</b>	<b>1,113.30</b>	<b>1,107.05</b>	<b>1,084.11</b>

\* Earnings exclude unclassified - La rémunération exclut les non classifiées



**Table 5**  
**Estimates of Employment, Payrolls and Average Weekly Earnings**  
**for All Employees, by Industry, Canada, Provinces and Territories.**

**Tableau 5**  
**Estimations de l'emploi, de la rémunération brute et de la**  
**rémunération hebdomadaire moyenne, pour l'ensemble**  
**des salariés, par industrie, Canada, provinces et territoires.**

(Continued - suite)

		All Employees - Salariés								
NAICS	Industry	Employment (in thousands)			Total weekly payrolls (in thousands)			Average weekly earnings (including overtime)		
SCIAN	Industrie	Emploi (en milliers)			Rémunération hebdomadaire brute (en milliers)			Rémunération hebdomadaire moyenne (incluant temps supplémentaire)		
		June p 2002 Jun p	May r 2002 Mai r	June 2001 Jun	June p 2002 Jun p	May r 2002 Mai r	June 2001 Jun	June p 2002 Jun p	May r 2002 Mai r	June 2001 Jun
<b>ONTARIO</b>										
2211	Electric power generation, transmission & distribution - Production, transport et distribution d'électricité	35.6	36.0	35.3	\$41,614	\$41,880	\$40,204	\$1,169.14	\$1,164.77	\$1,138.25
<b>23</b>	<b>Construction - Construction</b>	<b>233.0</b>	<b>222.0</b>	<b>223.8</b>	<b>196,115</b>	<b>186,473</b>	<b>193,277</b>	<b>841.57</b>	<b>840.10</b>	<b>863.51</b>
231	Prime contracting - Entrepreneurs principaux	83.7	79.0	79.5	69,593	65,455	67,338	831.82	828.52	846.89
2312	Building construction - Construction de bâtiments	49.0	46.5	45.6	38,655	36,234	35,620	789.66	779.58	781.71
2313	Engineering construction - Travaux de génie	28.5	25.7	26.5	25,239	23,218	25,571	886.89	903.80	963.17
232	Trade contracting - Entrepreneurs spécialisés	149.4	143.0	144.3	126,522	121,018	125,939	847.03	846.50	872.67
2323	Building exterior finishing work - Finition extérieure de bâtiments	21.3	20.8	21.5	16,784	16,239	16,239	787.24	782.21	776.99
2324	Building interior finishing work - Finition intérieure de bâtiments	22.1	20.5	20.1	15,438	14,465	14,933	698.18	704.34	741.48
2325	Bldg equipment installation - Installation d'équipements techniq.	69.0	67.5	66.9	63,322	62,201	63,329	917.39	921.02	946.88
<b>31-33</b>	<b>Manufacturing - Fabrication</b>	<b>959.6</b>	<b>950.3</b>	<b>950.2</b>	<b>868,171</b>	<b>858,618</b>	<b>839,341</b>	<b>904.68</b>	<b>903.50</b>	<b>883.32</b>
	Non-durable goods - Biens non durables	390.2	385.9	386.8	320,651	317,214	310,075	821.69	822.05	801.63
	Durable goods - Biens durables	569.4	564.4	563.4	547,520	541,404	529,265	961.55	959.18	939.40
311	Food manufacturing - Fabrication d'aliments	93.7	92.1	91.3	68,892	67,554	64,599	735.09	733.66	707.65
3114	Fruit & vegetable preserving & specialty food mfg - Mise en conserve de fruits, légumes et fabr. de spéc. alimentaires	13.7	13.7	14.0	11,666	11,606	11,566	849.49	848.80	828.93
3115	Dairy product manufacturing - Fabrication de produits laitiers	9.5	9.4	9.3	6,510	6,418	6,090	683.63	682.82	655.49
3116	Meat product manufacturing - Fabrication de produits de viande	17.7	17.4	18.3	11,660	11,447	11,562	657.07	658.22	630.98
3118	Bakeries & tortilla manufacturing - Boulangeries et fabr. de tortillas	19.6	19.6	18.9	12,039	11,991	11,033	614.68	612.18	583.20
3119	Other food manufacturing - Fabrication d'autres aliments	13.2	12.6	12.5	9,703	9,320	8,829	734.29	737.29	706.26
3141	Textile furnishings mills - Usines de textiles domestiques	4.1	4.1	4.0	2,923	2,901	2,777	715.62	713.95	702.12
3149	Other textile product mills - Usines d'autres produits textiles	5.5	5.3	5.2	3,612	3,462	3,347	653.35	652.35	649.63
3151	Clothing knitting mills - Usines de tricotage de vêtements	4.3	4.3	4.3	2,761	2,727	2,631	637.61	636.54	614.93
3152	Cut & sew clothing mfg - Fabrication de vêtements coupés-cousus	19.6	19.5	19.1	11,449	11,727	10,987	585.47	601.50	575.29
3162	Footwear manufacturing - Fabrication de chaussures	3.4	3.2	2.7	2,043	1,857	1,530	596.65	579.40	558.84
3169	Other leather & allied product mfg - Fabr. d'autres produits en cuir et produits analogues	1.3	1.1	0.9	726	648	496	574.93	568.81	559.82
3211	Sawmills & wood preservation - Scieries et préservation du bois	8.9	8.9	9.1	6,948	6,956	7,056	778.76	778.31	773.28
3212	Veneer, plywood & engineered wood product mfg - Fabr. de placages, contreplaqués et produits en bois reconstitué	6.0	5.9	5.9	5,212	5,031	4,869	869.80	848.23	824.86
3219	Other wood product mfg - Fabrication d'autres produits en bois	13.0	12.8	13.7	9,898	9,784	10,069	763.06	763.10	736.61
3221	Pulp, paper & paperboard mills - Usines de pâte à papier, de papier et de carton	15.5	15.6	16.1	17,076	17,383	17,248	1,098.84	1,113.37	1,074.56
3222	Converted paper product manufacturing - Fabrication de produits en papier transformé	21.2	21.3	21.1	17,900	17,927	18,099	844.33	840.26	857.19
3251	Basic chemical mfg - Fabrication de produits chimiques de base	6.7	6.6	6.6	7,010	6,759	6,895	1,045.90	1,028.86	1,040.74
3252	Resin, synth. rubber, artificial & synth. fibres & filaments mfg - Fabr. résines, caout. synth., fibres, filaments artif. et synth.	7.2	6.7	6.4	9,202	8,782	8,265	1,287.10	1,306.30	1,295.19
3254	Pharmaceutical & medicine manufacturing - Fabrication de produits pharmaceutiques et de médicaments	13.8	13.8	12.1	12,809	12,713	11,090	930.24	924.47	915.84
3255	Paint, coating & adhesive manufacturing - Fabrication de peintures, de revêtements et d'adhésifs	5.9	5.7	5.4	5,171	5,024	4,448	874.19	876.56	820.57
3256	Soap, cleaning compound & toilet preparation manufacturing - Fabrication de savons, de détachants et de produits de toilette	8.7	9.1	11.9	8,664	9,474	12,407	1,000.96	1,043.97	1,046.93
3259	Other chemical product mfg - Fabr. d'autres produits chimiques	7.8	8.0	8.5	8,289	8,383	8,881	1,058.67	1,045.32	1,043.46
326	Plastics & rubber products manufacturing - Fabrication de produits en caoutchouc et en plastique	70.3	69.9	70.0	56,615	56,117	53,797	805.49	803.40	768.05
3261	Plastic product mfg - Fabrication de produits en plastique	55.3	55.0	55.1	44,354	43,951	42,244	801.62	799.15	767.01
3262	Rubber product mfg - Fabrication de produits en caoutchouc	15.0	14.9	15.0	12,260	12,166	11,553	819.80	819.14	771.88
3272	Glass & glass product mfg - Fabr. de verre et de produits en verre	8.0	7.9	7.4	7,408	7,305	6,564	924.44	920.20	881.83
3273	Cement & concrete prod. mfg - Fabr. de ciment et prod. en béton	11.6	11.6	10.9	9,058	9,000	8,153	778.43	776.40	745.74
3279	Other non-metallic mineral product manufacturing - Fabrication d'autres produits minéraux non métalliques	3.8	3.9	3.8	3,467	3,483	3,286	910.00	903.24	869.30
331	Primary metal mfg - Première transformation des métaux	50.5	49.2	52.6	52,186	50,812	53,829	1,034.05	1,031.73	1,022.47
3311	Iron & steel mills & ferro-alloy manufacturing - Sidérurgie	22.4	22.1	23.2	24,238	23,870	24,742	1,082.99	1,082.11	1,066.98
3312	Steel product manufacturing from purchased steel - Fabrication de produits en acier à partir d'acier acheté	6.2	6.2	7.1	5,965	5,980	6,691	963.42	961.05	942.30
3314	Non-ferrous metal (except aluminium) production & processing - Production et transform. de métaux non ferreux, sauf l'aluminium	5.3	5.1	7.0	5,867	5,670	7,680	1,109.63	1,104.75	1,095.54
3315	Foundries - Fonderies	13.3	12.9	12.2	13,019	12,539	11,806	977.75	972.99	967.89
332	Fabricated metal product mfg - Fabrication de produits métalliques	107.1	106.5	104.1	92,059	91,585	85,685	859.83	859.70	823.34

\* Earnings exclude unclassified - La rémunération exclut les non classifiées

**Table 5**  
**Estimates of Employment, Payrolls and Average Weekly Earnings**  
**for All Employees, by Industry, Canada, Provinces and Territories.**

**Tableau 5**  
**Estimations de l'emploi, de la rémunération brute et de la**  
**rémunération hebdomadaire moyenne, pour l'ensemble**  
**des salariés, par industrie, Canada, provinces et territoires.**

(Continued - suite)

		All Employees - Salariés								
NAICS	Industry	Employment (in thousands)			Total weekly payrolls (in thousands)			Average weekly earnings (including overtime)		
SCIAN	Industrie	Emploi (en milliers)			Rémunération hebdomadaire brute (en milliers)			Rémunération hebdomadaire moyenne (incluant temps supplémentaire)		
		June p 2002 Jun p	May r 2002 Mai r	June 2001 Juin	June p 2002 Jun p	May r 2002 Mai r	June 2001 Juin	June p 2002 Jun p	May r 2002 Mai r	June 2001 Juin
<b>ONTARIO</b>										
3323	Architectural & structural metals manufacturing - Fabr. produits architecture et éléments de charpentes métalliques	24.2	24.1	24.0	\$20,147	\$19,999	\$19,341	\$832.13	\$830.63	\$805.29
3327	Machine shops, turned product, screw, nut & bolt manufacturing - Ateliers usinage, fabr. produits tournés, vis, écrous et boulons	21.3	21.3	21.1	18,594	18,548	17,695	871.78	870.21	837.87
3328	Coating, engraving, heat treating & allied activities - Revêtement, gravure, traitement thermique et activités analogues	13.6	13.6	13.1	11,135	11,068	10,201	816.58	814.16	779.19
3329	Other fabricated metal prod. mfg - Fabr. d'autres prod. métalliques	12.3	12.2	13.3	11,055	11,002	11,422	897.17	900.78	861.60
333	Machinery manufacturing - Fabrication de machines	75.0	74.2	74.3	76,739	75,635	74,105	1,022.95	1,018.93	997.33
3331	Agricultural, construction & mining machinery manufacturing - Fabr. de machines pour agri., construction et extraction minière	8.1	8.1	8.4	7,503	7,464	7,756	922.74	920.21	919.34
3332	Industrial machinery mfg - Fabrication de machines industrielles	8.4	8.3	8.0	9,040	8,888	8,471	1,074.32	1,069.21	1,065.09
3335	Metalworking machinery manufacturing - Fabrication de machines-outils pour le travail du métal	22.1	21.9	21.9	22,908	22,602	22,188	1,037.48	1,033.14	1,013.13
3339	Other general-purpose machinery manufacturing - Fabrication d'autres machines d'usage général	20.1	20.0	20.0	21,541	21,364	20,633	1,071.12	1,069.44	1,031.43
334	Computer & electronic product manufacturing - Fabrication de produits informatiques et électroniques	44.8	45.1	48.5	44,282	44,594	47,716	989.04	988.55	984.38
3341	Computer & peripheral equipment manufacturing - Fabrication de matériel informatique et périphérique	7.8	8.1	9.9	7,354	7,487	9,189	938.08	924.20	927.80
3342	Communications equip. mfg - Fabr. de matériel de communication	11.1	11.2	11.7	11,612	11,722	12,072	1,044.14	1,044.01	1,033.59
3344	Semiconductor & other electronic component manufacturing - Fabr. de semi-conducteurs et d'autres composants électroniques	9.9	9.9	10.1	9,559	9,676	9,580	964.65	976.14	947.26
3345	Navigational, measuring, medical & control instruments mfg - Fabr. d'instruments de navigation, mesure, commande, médicaux	12.5	12.6	13.2	12,660	12,638	13,444	1,009.91	1,006.74	1,018.56
3352	Household appliance mfg - Fabrication d'appareils ménagers	5.4	5.4	4.7	4,637	4,592	3,907	855.50	853.10	825.11
3353	Electrical equipment mfg - Fabrication de matériel électrique	10.0	9.9	9.5	9,245	9,122	8,310	921.61	917.72	876.45
3359	Other electrical equipment & component manufacturing - Fabr. d'autres types de matériel et de composants électriques	9.5	9.4	10.9	9,023	8,871	9,359	945.68	941.93	858.58
336	Transportation equipment mfg - Fabr. de matériel de transport	161.9	160.3	156.7	174,931	172,950	167,233	1,080.58	1,078.69	1,067.55
3363	Motor vehicle parts mfg - Fabr. de pièces pour véhicules auto.	89.1	87.8	85.3	88,045	86,704	82,957	988.38	987.82	972.64
3371	Household & institutional furniture & kitchen cabinet mfg - Fabr. meubles de maison, d'étab. instit. et d'armoire de cuisine	22.0	21.7	21.3	16,752	16,496	15,483	762.55	759.58	727.28
3372	Office furniture (including fixtures) manufacturing - Fabr. de meubles de bureau, y compris les articles d'ameublement	20.1	19.8	18.6	15,882	15,491	14,292	790.95	782.15	769.60
3391	Medical equipment & supplies manufacturing - Fabrication de fournitures et matériel médicaux	7.3	7.2	7.4	5,722	5,575	5,669	784.98	778.33	768.55
3399	Other miscellaneous mfg - Autres activités diverses de fabrication	19.7	19.2	19.5	14,463	14,089	13,486	735.55	734.44	691.42
<b>11-33N Goods producing industries - Branche productrice de biens</b>		<b>1,265.9</b>	<b>1,244.1</b>	<b>1,248.0</b>	<b>1,143,339</b>	<b>1,122,571</b>	<b>1,111,250</b>	<b>903.18</b>	<b>902.34</b>	<b>890.42</b>
<b>41-45N Trade - Commerce</b>		<b>885.4</b>	<b>878.7</b>	<b>863.1</b>	<b>521,847</b>	<b>516,142</b>	<b>503,969</b>	<b>589.42</b>	<b>587.40</b>	<b>583.89</b>
41	Wholesale Trade - Commerce de gros	313.0	313.7	309.3	266,281	264,792	259,940	850.61	844.23	840.45
413	Food, beverage & tobacco whl-dist - Gros-dist de produits alimentaires, de boissons et de tabac	32.8	32.6	30.9	19,803	19,774	17,924	604.02	606.91	579.28
4131	Food whl-dist - Gros-dist de produits alimentaires	28.6	28.7	27.5	17,127	17,300	15,873	597.97	603.26	576.54
414	Personal & household goods whl-dist - Gros-dist d'articles personnels et ménagers	47.6	48.5	44.7	36,935	37,415	35,750	775.16	771.68	799.18
4141	Textiles, clothing & footwear whl-dist - Gros-dist de textiles, de vêtements et de chaussures	9.5	9.4	8.7	5,870	5,838	5,937	619.74	620.91	678.84
4142	Home entertainment equipment & household appliance whl-dist - Gros-dist de matériel de divert. au foyer et d'appareils ménagers	3.8	3.8	3.8	3,234	3,168	2,961	854.20	844.18	771.98
4143	Home furnishings whl-dist - Gros-dist d'accessoires de maison	5.5	5.4	4.8	3,585	3,427	3,045	654.87	638.92	638.49
4144	Personal goods whl-dist - Gros-dist d'articles personnels	12.4	13.0	12.1	8,988	9,361	9,286	723.98	722.31	768.40
4145	Pharmaceuticals, toiletries, cosmetics & sundries whl-dist - Gros-dist de prod. pharma., toilette, cosmétiques et d'autres prod.	16.5	17.0	15.3	15,258	15,620	14,521	924.64	918.56	949.22
415	Motor vehicle & parts whl-dist - Gros-dist de véhicules automobiles et de leurs pièces	27.3	27.6	27.9	22,787	23,614	24,146	834.62	856.42	864.91
4151	Motor vehicle whl-dist - Gros-dist de véhicules automobiles	8.8	9.1	9.5	8,338	8,848	9,215	944.77	977.14	972.27
4152	New motor vehicle parts & accessories whl-dist - Gros-dist de pièces, d'accessoires neufs pour véhicules automobiles	17.4	17.4	17.1	13,759	14,074	14,130	792.27	808.55	825.59
416	Building material & supplies whl-dist - Gros-dist de matériaux et fournitures de construction	48.9	48.6	49.4	40,257	39,027	38,628	823.15	803.66	782.18
4161	Electrical, plumbing, heating & a/c equipment & supplies whl-dist - Gros-dist matériel et fourn. élec., plomberie, chauffage, climat.	17.9	17.6	18.3	14,542	13,972	14,143	810.96	793.20	772.06
4162	Metal service centres - Gros-dist métaux et produits métalliques	8.1	8.2	8.2	7,109	7,028	6,974	882.30	858.75	854.03

\* Earnings exclude unclassified - La rémunération exclut les non classifiées

**Table 5**  
**Estimates of Employment, Payrolls and Average Weekly Earnings**  
**for All Employees, by Industry, Canada, Provinces and Territories.**

**Tableau 5**  
**Estimations de l'emploi, de la rémunération brute et de la**  
**rémunération hebdomadaire moyenne, pour l'ensemble**  
**des salariés, par industrie, Canada, provinces et territoires.**

(Continued - suite)

		All Employees - Salariés								
NAICS	Industry	Employment (in thousands)			Total weekly payrolls (in thousands)			Average weekly earnings (including overtime)		
SCIAN	Industrie	Emploi (en milliers)			Rémunération hebdomadaire brute (en milliers)			Rémunération hebdomadaire moyenne (incluant temps supplémentaire)		
		June p 2002 Jun p	May r 2002 Mai r	June 2001 Jun	June p 2002 Jun p	May r 2002 Mai r	June 2001 Jun	June p 2002 Jun p	May r 2002 Mai r	June 2001 Jun
<b>ONTARIO</b>										
4163	Lumber, millwork, hardware & other building supplies whl-dist - Gros-dist bois d'oeuvre, menui. préfab., quinc., fourn. construc.	22.9	22.8	22.9	\$18,607	\$18,028	\$17,511	\$811.89	\$791.96	\$764.66
417	Machinery, equipment & supplies whl-dist - Gros-dist de machines, de matériel et de fournitures	86.5	87.2	89.5	86,854	87,344	89,192	1,004.31	1,001.99	997.06
4172	Const., forestry, mining & indus. mach. equip. & suppl. whl-dist - Gros-dist mach., matériel, fourn. indus., const., forest., minière	21.0	21.3	22.1	19,199	19,232	19,366	913.48	902.56	877.59
4173	Computer & communications equipment & supplies whl-dist - Gros-dist d'ordinateurs et de matériel de communication	28.5	29.5	32.1	34,420	36,059	36,843	1,209.18	1,220.61	1,146.57
4179	Other machinery, equipment & supplies whl-dist - Gros-dist d'autres machines, matériel et fournitures	31.4	30.7	29.8	28,621	27,412	28,506	912.06	893.86	957.76
418	Miscellaneous whl-dist - Gros-dist de produits divers	44.0	42.9	41.5	35,194	33,808	33,285	799.55	787.88	802.55
4181	Recyclable material whl-dist - Gros-dist de matières recyclables	5.4	4.9	5.2	3,678	3,381	3,563	680.31	685.34	683.96
4182	Paper, paper product & disposable plastic product whl-dist - Gros-dist de papier, produits du papier et de plastique jetables	9.2	8.6	8.7	7,437	6,929	7,408	810.66	807.91	854.67
4183	Agricultural supplies whl-dist - Gros-dist de fournitures agricoles	4.8	4.9	4.8	4,255	4,276	4,469	890.13	879.26	937.93
4184	Chemical (except agricultural) & allied product whl-dist - Gros-dist de produits chimiques et analogues, sauf agricoles	6.4	6.4	5.7	6,320	6,128	5,516	981.25	956.94	975.97
4189	Other miscellaneous whl-dist - Gros-dist d'autres produits divers	18.2	18.1	17.2	13,504	13,093	12,329	741.33	722.10	717.61
44-45	Retail trade - Commerce de détail	572.3	565.0	553.8	255,566	251,350	244,029	446.55	444.84	440.61
441	Motor vehicle & parts dealers - Marchands de véhicules automobiles et de leurs pièces	59.1	57.3	55.9	44,574	43,166	42,074	754.48	753.89	752.91
4411	Automobile dealers - Marchands d'automobiles	47.3	46.0	45.1	38,114	36,973	36,251	805.08	804.28	803.15
4413	Automotive parts, accessories & tire stores - Magasins de pièces, de pneus et d'accessoires pour véhicules auto.	7.6	7.4	7.2	3,938	3,811	3,663	516.91	514.96	509.69
4421	Furniture stores - Magasins de meubles	16.1	15.9	15.2	9,427	9,302	8,778	583.91	583.39	579.24
4422	Home furnishings stores - Magasins d'accessoires de maison	9.7	9.3	8.8	4,655	4,511	4,272	481.92	483.36	485.03
4441	Building material & supplies dealers - Marchands de matériaux et fournitures de construction	22.5	22.2	20.6	10,269	10,069	9,341	455.89	454.52	453.67
4442	Lawn & garden equipment & supplies stores - Mag. matériel et fourn. pour jardinage et l'entretien des pelouses	4.0	3.9	3.7	1,364	1,331	1,244	341.83	340.42	340.27
445	Food & beverage stores - Magasins d'alimentation	117.8	115.7	115.7	51,760	50,588	49,629	439.54	437.29	429.06
4451	Grocery stores - Épiceries	94.5	93.2	93.6	41,634	40,886	40,171	440.64	438.63	429.25
446	Health & personal care stores - Magasins de produits de santé et de soins personnels	49.9	49.6	49.2	21,503	21,469	21,096	431.28	432.41	428.60
448	Clothing & clothing accessories stores - Magasins de vêtements et d'accessoires vestimentaires	70.2	69.6	67.3	24,410	24,075	23,116	347.91	345.73	343.69
4481	Clothing stores - Magasins de vêtements	52.5	51.7	49.9	18,043	17,662	16,999	343.95	341.43	340.94
4482	Shoe stores - Magasins de chaussures	10.5	10.6	10.5	3,491	3,511	3,365	332.06	330.71	321.87
451	Sporting goods, hobby, book & music stores - Magasins d'articles de sport, passe-temps, musique et livres	32.7	32.9	32.1	10,479	10,457	10,207	320.16	317.97	317.94
4511	Sporting goods, hobby & musical instrument stores - Mag. d'articles de sport, passe-temps et instruments de musique	22.5	22.7	22.4	6,854	6,887	6,789	305.14	303.07	303.74
4512	Book, periodical & music stores - Magasins de livres, de périodiques et d'articles de musique	10.3	10.2	9.8	3,625	3,570	3,418	352.99	351.30	350.51
452	General merchandise stores - Mag. de fournitures de tout genre	91.3	90.3	90.5	31,547	31,094	30,619	345.59	344.47	338.43
4521	Department stores - Grands magasins	55.7	55.6	55.1	19,192	19,055	18,564	344.53	342.97	336.93
453	Miscellaneous store retailers - Magasins de détail divers	34.6	34.2	32.9	13,898	13,756	13,168	401.57	402.50	400.04
4531	Florists - Fleuristes	4.2	4.3	4.2	1,745	1,776	1,690	410.90	410.85	406.81
4532	Office supplies, stationery & gift stores - Magasins de fournitures de bureau, de papeterie et de cadeaux	14.2	13.9	13.4	5,154	5,067	4,883	363.27	365.13	365.73
4533	Used merchandise stores - Magasins de marchandises d'occasion	5.5	5.5	5.2	2,908	2,917	2,736	531.85	533.61	530.28
4539	Other miscellaneous stores retailers - Autres mag. de détail divers	10.7	10.5	10.3	4,091	3,995	3,860	382.08	380.23	376.45
4541	Electronic shopping & mail-order houses - Entreprises de télémarketing et de vente par correspondance	5.8	5.7	5.3	4,198	4,117	3,868	721.60	722.93	726.76
4542	Vending machine operators - Exploitants de distribu. automatiques	2.9	3.0	3.1	1,062	1,080	1,108	363.01	361.97	362.98
4543	Direct selling establishments - Établissements de vente directe	8.9	8.9	8.7	5,262	5,279	5,149	591.30	590.93	588.70
<b>48-49 Transportation &amp; warehousing - Transport et entreposage</b>		<b>224.0</b>	<b>221.9</b>	<b>227.4</b>	<b>178,405</b>	<b>175,952</b>	<b>174,138</b>	<b>796.41</b>	<b>793.04</b>	<b>765.67</b>
481	Air transportation - Transport aérien	16.5	16.1	18.5	16,897	16,624	18,463	1,024.11	1,029.98	997.42
4811	Scheduled air transportation - Transport aérien régulier	13.7	13.6	15.6	14,465	14,413	16,049	1,058.10	1,061.83	1,027.67
4812	Non-scheduled air transport. - Transport aérien non-régulier	2.8	2.6	2.9	2,432	2,211	2,414	859.85	861.52	834.21
482	Rail transportation - Transport ferroviaire	13.4	13.2	13.8	12,438	12,205	12,355	926.48	924.61	893.45
4831	Deep sea, coastal & Great Lakes water transportation - Transport hauturier, côtier et sur les Grands Lacs	2.4	2.4	2.5	3,620	3,549	3,673	1,510.91	1,470.77	1,453.87
484	Truck transportation - Transport par camion	52.8	52.2	53.8	42,432	41,745	41,997	804.00	800.23	780.67

\* Earnings exclude unclassified - La rémunération exclut les non classifiées

**Table 5**  
**Estimates of Employment, Payrolls and Average Weekly Earnings**  
**for All Employees, by Industry, Canada, Provinces and Territories.**

**Tableau 5**  
**Estimations de l'emploi, de la rémunération brute et de la**  
**rémunération hebdomadaire moyenne, pour l'ensemble**  
**des salariés, par industrie, Canada, provinces et territoires.**

(Continued - suite)

		All Employees - Salariés								
NAICS	Industry	Employment (in thousands)			Total weekly payrolls (in thousands)			Average weekly earnings (including overtime)		
SCIAN	Industrie	Emploi (en milliers)			Rémunération hebdomadaire brute (en milliers)			Rémunération hebdomadaire moyenne (incluant temps supplémentaire)		
		June p 2002 Jun p	May r 2002 Mai r	June 2001 Jun	June p 2002 Jun p	May r 2002 Mai r	June 2001 Jun	June p 2002 Jun p	May r 2002 Mai r	June 2001 Jun
<b>ONTARIO</b>										
4841	General freight trucking - Transport par camion de marchandises diverses	32.9	32.6	33.2	\$26,718	\$26,365	\$26,435	\$813.20	\$809.11	\$796.00
4842	Specialized freight trucking - Transport par camion de marchandises spéciales	19.9	19.6	20.6	15,715	15,380	15,562	788.82	785.46	755.94
485	Transit & ground passenger transportation - Transport en commun et transport terrestre de voyageurs	43.2	42.9	43.2	30,865	30,513	28,717	715.06	711.29	664.27
4851	Urban transit systems - Services urbains de transport en commun	18.6	18.4	17.1	17,942	17,745	16,089	965.81	962.71	938.50
4854	School & employee bus transportation - Transport scolaire et transport d'employés par autobus	15.9	15.9	16.7	8,638	8,559	8,407	544.42	539.80	502.49
488	Support activities for transport. - Activités de soutien au transport	30.5	29.6	30.1	27,257	26,402	26,166	894.26	893.27	869.33
4881	Support activities for air transportation - Activités de soutien au transport aérien	5.9	5.5	5.5	3,834	3,586	3,382	649.75	648.00	618.36
4884	Support activities for road transportation - Activités de soutien au transport routier	6.4	6.1	6.2	4,570	4,368	4,177	715.24	714.21	669.31
4885	Freight transportation arrangement - Intermédiaires en transport de marchandises	15.5	15.5	16.2	16,875	16,753	17,091	1,090.01	1,080.46	1,056.41
491	Postal service - Services postaux	36.0	36.0	36.9	22,602	22,516	21,838	627.76	625.70	592.54
492	Couriers & messengers - Messageries et services de messagers	16.2	16.1	16.2	11,869	11,672	11,463	731.44	725.81	707.52
4921	Couriers - Messageries	14.5	14.5	14.8	9,823	9,828	9,894	678.60	677.11	667.16
4922	Locals messengers & local delivery - Services locaux de messagers et de livraison	1.8	1.6	1.4	2,047	1,844	1,569	1,167.86	1,176.84	1,143.98
493	Warehousing & storage - Entreposage	11.6	12.1	11.0	9,272	9,575	8,271	797.51	793.70	749.70
<b>51</b>	<b>Information &amp; cultural industries - Industrie de l'information et industrie culturelle</b>	<b>150.2</b>	<b>149.3</b>	<b>145.7</b>	<b>132,151</b>	<b>131,340</b>	<b>125,696</b>	<b>879.84</b>	<b>880.00</b>	<b>862.88</b>
511	Publishing industries - Édition	40.5	40.4	38.6	39,543	39,487	37,112	977.37	976.91	962.10
5111	Newspaper, periodical, book & database publishers - Éditeurs de journaux, périodiques, livres et bases de données	28.8	28.8	27.6	24,556	24,500	23,337	851.38	849.89	844.60
5112	Software publishers - Éditeurs de logiciels	11.6	11.6	10.9	14,988	14,987	13,775	1,290.17	1,292.75	1,258.77
512	Motion picture & sound recording industries - Industries du film et de l'enregistrement sonore	14.1	14.0	14.3	7,030	6,954	6,686	499.88	497.18	466.65
5121	Motion picture & video industries - Industries du film et de la vidéo	13.0	12.9	13.2	6,233	6,152	5,893	480.87	477.56	447.19
513	Broadcasting & telecommuni. - Radiotélévision et télécommuni.	68.6	67.7	65.8	63,959	63,306	61,126	932.98	934.72	929.44
5131	Radio & television broadcasting - Radiodiffusion et télédiffusion	11.3	11.2	11.8	10,314	10,265	10,478	909.83	913.84	888.63
5133	Telecommunications - Télécommunications	51.0	50.5	48.6	47,344	46,993	45,226	928.71	930.39	931.30
514	Information services & data processing services - Services d'information et de traitement des données	27.1	27.1	27.0	21,619	21,593	20,772	797.08	796.33	769.27
5141	Information services - Services d'information	19.1	19.1	18.8	15,038	15,008	14,182	785.33	784.52	752.76
5142	Data processing services - Services de traitement des données	8.0	8.0	8.2	6,585	6,585	6,590	825.27	824.62	807.38
<b>52</b>	<b>Finance &amp; insurance - Finance et assurances</b>	<b>253.7</b>	<b>249.7</b>	<b>242.3</b>	<b>223,848</b>	<b>220,319</b>	<b>218,699</b>	<b>882.35</b>	<b>882.35</b>	<b>902.74</b>
522	Credit intermediation & related activities - Intermédiation financière et activités connexes	133.0	130.0	123.4	104,821	101,691	96,998	788.41	782.31	785.87
5221	Depository credit intermediation - Intermédiation financière par le biais de dépôts	105.4	103.8	102.6	82,211	79,796	79,026	780.01	768.54	769.89
5222	Non-depository credit intermediation - Intermédiation financière non faite par le biais de dépôts	19.1	19.1	16.8	15,893	16,378	14,725	833.95	857.06	876.51
523	Securities, commodity contracts & other fin. invest. & rel. activ. - Valeurs mobilières, contrats march., activ. invest. fin. connexes	47.7	46.4	44.6	52,704	52,539	54,647	1,105.45	1,132.59	1,224.76
5231	Securities & commodity contracts intermediation & brokerage - Interméd., courtage de valeurs mobil. et contrats de marchandises	17.7	17.4	18.0	22,933	23,738	27,088	1,297.15	1,363.84	1,504.36
5239	Other financial investment activities - Autres activités d'investissement financier	29.1	28.1	25.6	28,803	27,815	26,544	989.84	989.18	1,035.31
524	Insurance carriers & related activities - Sociétés d'assurance et activités connexes	70.9	71.1	71.7	64,338	64,033	64,863	907.77	901.08	904.25
5241	Insurance carriers - Sociétés d'assurance	42.7	42.9	44.5	39,864	39,862	41,396	933.29	930.04	931.27
5242	Agencies, brokerages & other insurance related activities - Agences et courtiers d'assur. et autres activités liées à l'assur.	28.2	28.2	27.3	24,473	24,171	23,467	869.07	857.07	860.22
<b>53</b>	<b>Real estate &amp; rental &amp; leasing - Services immobiliers et services de location et de location à bail</b>	<b>97.2</b>	<b>94.3</b>	<b>87.3</b>	<b>64,202</b>	<b>62,878</b>	<b>58,066</b>	<b>660.36</b>	<b>666.69</b>	<b>665.24</b>
531	Real estate - Services immobiliers	64.8	61.4	55.4	43,305	41,748	36,125	668.21	680.37	652.21
5311	Lessors of real estate - Bailleurs de biens immobiliers	38.8	36.0	31.3	24,404	22,916	18,834	629.76	636.65	602.25

\* Earnings exclude unclassified - La rémunération exclut les non classifiées

**Table 5**  
**Estimates of Employment, Payrolls and Average Weekly Earnings**  
**for All Employees, by Industry, Canada, Provinces and Territories.**

**Tableau 5**  
**Estimations de l'emploi, de la rémunération brute et de la**  
**rémunération hebdomadaire moyenne, pour l'ensemble**  
**des salariés, par industrie, Canada, provinces et territoires.**

(Continued - suite)

		All Employees - Salariés								
NAICS	Industry	Employment (in thousands)			Total weekly payrolls (in thousands)			Average weekly earnings (including overtime)		
SCIAN	Industrie	Emploi (en milliers)			Rémunération hebdomadaire brute (en milliers)			Rémunération hebdomadaire moyenne (incluant temps supplémentaire)		
		June p 2002 Jun p	May r 2002 Mai r	June 2001 Juin	June p 2002 Jun p	May r 2002 Mai r	June 2001 Juin	June p 2002 Jun p	May r 2002 Mai r	June 2001 Juin
<b>ONTARIO</b>										
5312	Offices of real estate agents & brokers - Bureau d'agents et de courtiers immobiliers	10.0	9.5	9.5	\$7,595	\$7,448	\$7,220	\$756.35	\$781.19	\$758.53
5313	Activities related to real estate - Activités liées à l'immobilier	16.0	15.8	14.6	11,306	11,385	10,071	705.95	719.05	689.93
532	Rental & leasing services - Services de location et location à bail	29.5	30.0	28.9	19,122	19,410	20,008	648.15	646.67	692.05
5321	Automotive equipment rental & leasing - Location et location à bail de matériel automobile	8.7	8.7	9.0	5,757	5,925	6,668	661.70	678.63	744.54
5322	Consumer goods rental - Location de biens de consommation	10.6	10.5	9.5	4,329	4,219	3,934	407.36	402.81	414.74
5324	Commercial & industrial machinery & equipment rental & leasing - Location, loc. à bail de machines, matériel d'usage comm., indus.	9.3	10.1	9.5	8,585	8,852	8,774	919.19	879.83	926.51
<b>54</b>	<b>Professional, scientific &amp; technical services - Services professionnels, scientifiques et techniques</b>	<b>284.3</b>	<b>283.6</b>	<b>278.0</b>	<b>279,933</b>	<b>278,182</b>	<b>269,582</b>	<b>984.62</b>	<b>980.88</b>	<b>969.83</b>
5413	Architectural, engineering & related services - Architecture, génie et services connexes	45.1	44.3	49.1	50,383	49,934	53,774	1,116.93	1,128.35	1,094.26
5415	Computer systems design & related services - Conception de systèmes informatiques et services connexes	69.9	68.5	68.6	82,586	80,546	83,961	1,181.82	1,175.01	1,223.20
5416	Management, scientific & technical consulting services - Services de conseils en gestion et de conseils scientif. et tech.	44.5	43.6	42.6	44,074	43,217	39,224	990.51	990.37	921.21
<b>55</b>	<b>Management of companies &amp; enterprises - Gestion de sociétés et d'entreprises</b>	<b>33.9</b>	<b>33.1</b>	<b>30.3</b>	<b>28,384</b>	<b>27,691</b>	<b>25,079</b>	<b>836.90</b>	<b>836.08</b>	<b>826.67</b>
<b>56</b>	<b>Admin. &amp; support, waste managemt. &amp; remediation services - Services admin., soutien, gestion des déchets, assainissem.</b>	<b>262.5</b>	<b>258.0</b>	<b>246.4</b>	<b>144,527</b>	<b>142,044</b>	<b>134,443</b>	<b>550.65</b>	<b>550.58</b>	<b>545.58</b>
561	Admin. & support services - Services administratifs et de soutien	252.9	248.3	236.6	136,379	133,784	126,004	539.29	538.79	532.61
5613	Employment services - Services d'emploi	83.2	81.3	78.3	42,613	41,622	40,029	512.19	511.97	510.96
5616	Investigation & security services - Services d'enquêtes et sécurité	31.0	30.7	29.6	14,218	14,130	13,413	458.83	459.94	453.67
5617	Services to buildings & dwellings - Services relatifs aux bâtiments et aux logements	52.2	51.2	49.2	21,679	21,188	19,409	414.95	413.74	394.87
5621	Waste collection - Collecte des déchets	1.7	1.7	1.9	1,562	1,601	1,736	938.23	936.83	935.58
5622	Waste treatment & disposal - Traitement, élimination des déchets	5.2	5.3	5.4	5,144	5,230	5,351	989.10	988.32	985.42
5629	Remediation & other waste management services - Services d'assainissement, autres services de gestion des déchets	2.7	2.7	2.6	1,442	1,429	1,352	531.73	532.93	528.71
<b>61</b>	<b>Educational services - Services d'enseignement</b>	<b>337.1</b>	<b>352.0</b>	<b>333.7</b>	<b>247,749</b>	<b>248,278</b>	<b>237,597</b>	<b>734.90</b>	<b>705.43</b>	<b>711.96</b>
611N	Education special - Éducation spéciale	325.6	339.4	321.8	242,337	242,463	232,277	744.38	714.36	721.82
6111	Elementary & secondary schools - Écoles primaires, secondaires	232.4	243.0	229.9	181,974	180,377	174,815	783.04	742.20	760.30
6112	Community colleges & C.E.G.E.P.s - Collèges communautaires et cégeps	26.0	29.3	26.0	18,358	20,433	17,204	706.38	696.22	661.46
6113	Universities - Universités	62.5	62.0	61.3	38,690	38,141	37,142	619.27	614.77	605.41
<b>62</b>	<b>Health care &amp; social assistance - Soins de santé et assistance sociale</b>	<b>470.4</b>	<b>471.0</b>	<b>457.4</b>	<b>294,046</b>	<b>292,039</b>	<b>273,780</b>	<b>625.13</b>	<b>620.03</b>	<b>598.52</b>
621	Ambulatory health care services - Services de soins ambulatoires	121.3	121.0	117.4	67,249	66,504	62,212	554.31	549.61	530.04
6211	Offices of physicians - Cabinets de médecins	35.6	35.5	33.3	18,829	18,438	16,689	529.08	519.98	501.18
6212	Offices of dentists - Cabinets de dentistes	23.5	23.6	22.3	13,192	13,148	12,061	561.87	557.40	539.73
6213	Offices of other health practitioners - Cabinets d'autres praticiens	25.3	25.3	24.7	13,131	12,973	12,111	519.52	512.95	490.96
6216	Home health care services - Services de soins de santé à domicile	15.1	14.8	14.6	7,120	7,054	6,545	470.22	475.76	448.39
622	Hospitals - Hôpitaux	183.3	184.3	178.1	141,092	140,328	131,728	769.86	761.23	739.64
6221	General medical & surgical hospitals - Hôpitaux généraux et hôpitaux de soins chirurgicaux	161.8	162.8	157.9	124,677	123,931	116,891	770.71	761.24	740.17
623	Nursing & residential care facilities - Étab. de soins infirmiers et de soins pour bénéficiaires internes	90.4	90.3	90.4	48,168	47,784	46,374	532.93	529.32	512.83
6231	Nursing care facilities - Établissements de soins infirmiers	50.0	50.1	50.3	26,413	26,268	25,471	527.87	524.01	506.83
6232	Res. devel. handicap, mental health & substance abuse facilities - Étab. rés. pour handicaps, de troubles mentaux, alcool., toxico.	13.3	13.2	13.7	7,036	6,886	6,921	528.84	523.32	504.33
6233	Community care facilities for the elderly - Établissements communautaires de soins pour personnes âgées	15.0	14.9	14.8	7,899	7,826	7,523	527.04	524.25	509.08
6239	Other residential care facilities - Autres établissements de soins pour bénéficiaires internes	12.1	12.1	11.7	6,820	6,804	6,459	565.76	564.19	553.43
624	Social assistance - Assistance sociale	75.4	75.4	71.5	37,537	37,423	33,467	497.80	496.43	467.83
6241	Individual & family services - Services individuels et familiaux	37.6	37.6	33.5	20,232	20,072	16,940	537.84	534.38	505.16

\* Earnings exclude unclassified - La rémunération exclut les non classifiées

**Table 5**  
**Estimates of Employment, Payrolls and Average Weekly Earnings**  
**for All Employees, by Industry, Canada, Provinces and Territories.**

**Tableau 5**  
**Estimations de l'emploi, de la rémunération brute et de la**  
**rémunération hebdomadaire moyenne, pour l'ensemble**  
**des salariés, par industrie, Canada, provinces et territoires.**

(Continued - suite)

		All Employees - Salariés								
NAICS	Industry	Employment (in thousands)			Total weekly payrolls (in thousands)			Average weekly earnings (including overtime)		
SCIAN	Industrie	Emploi (en milliers)			Rémunération hebdomadaire brute (en milliers)			Rémunération hebdomadaire moyenne (incluant temps supplémentaire)		
		June p 2002 Jun p	May r 2002 Mai r	June 2001 Jun	June p 2002 Jun p	May r 2002 Mai r	June 2001 Jun	June p 2002 Jun p	May r 2002 Mai r	June 2001 Jun
<b>ONTARIO</b>										
6243	Vocational rehabilitation services - Services de réadaptation professionnelle	10.8	10.9	11.3	\$4,964	\$4,978	\$4,642	\$458.62	\$456.79	\$410.25
6244	Child day-care services - Services de garderie	25.2	25.2	25.1	11,456	11,500	11,109	453.83	456.15	443.09
<b>71</b>	<b>Arts, entertainment &amp; recreation - Arts, spectacles et loisirs</b>	<b>99.1</b>	<b>94.6</b>	<b>98.2</b>	<b>54,364</b>	<b>52,044</b>	<b>52,876</b>	<b>548.30</b>	<b>550.20</b>	<b>538.19</b>
711	Performing arts, spectator sports & related industries - Arts d'interprétation, sport-spectacles et activités connexes	16.5	15.9	15.0	9,685	9,351	8,523	585.58	586.57	569.92
7112	Spectator sports - Sports-spectacles	7.0	6.8	6.8	3,799	3,697	3,645	546.68	542.84	532.27
7113	Promoters (presenters) of perform. arts, sports & similar events - Promoteurs (diffuseurs) d'événements artist., sportifs et simil.	4.0	3.6	3.2	2,353	2,211	1,925	594.69	606.66	592.92
712	Heritage institutions - Établissements du patrimoine	5.7	5.6	6.0	3,416	3,378	3,461	599.31	601.01	580.05
713	Amusement, gambling & recreation industries - Divertissement, loisirs et jeux de hasard et loteries	76.9	73.0	77.3	41,263	39,315	40,892	536.51	538.36	528.82
7132	Gambling industries - Jeux de hasard et loteries	20.0	19.3	19.8	12,387	11,910	12,042	619.40	617.98	607.13
7139	Other amusement & recreation industries - Autres services de divertissement et de loisirs	53.3	50.3	53.9	27,523	26,099	27,500	516.26	518.83	510.34
<b>72</b>	<b>Accommodation &amp; food services - Hébergement et services de restauration</b>	<b>352.5</b>	<b>346.6</b>	<b>350.9</b>	<b>105,504</b>	<b>102,118</b>	<b>100,656</b>	<b>299.27</b>	<b>294.64</b>	<b>286.89</b>
721	Accommodation services - Services d'hébergement	55.5	51.4	58.5	22,290	20,762	23,255	401.53	403.86	397.83
7211	Traveller accommodation - Hébergement des voyageurs	48.5	45.8	51.1	19,474	18,528	20,440	401.70	404.25	399.73
722	Food services & drinking places - Services de restauration et débits de boissons	297.0	295.2	292.4	83,214	81,356	77,401	280.16	275.62	264.71
7221	Full-service restaurants - Restaurants à service complet	133.5	132.6	130.9	36,940	36,307	33,268	276.63	273.91	254.10
7222	Limited-service eating places - Établissements de restauration à service restreint	121.0	120.3	119.4	32,202	31,149	30,981	266.04	259.02	259.43
<b>81</b>	<b>Other services (except public administration) - Autres services, sauf les administrations publiques</b>	<b>187.1</b>	<b>184.3</b>	<b>184.7</b>	<b>109,495</b>	<b>108,036</b>	<b>105,489</b>	<b>585.07</b>	<b>586.23</b>	<b>571.07</b>
811	Repair & maintenance - Réparation et entretien	59.2	58.4	57.5	40,667	40,056	38,648	687.48	685.32	672.40
8111	Automotive repair & maintenance - Réparation et entretien de véhicules automobiles	34.2	33.4	32.8	20,448	19,834	19,258	597.72	594.15	586.31
8112	Electronic & precision equipment repair & maintenance - Réparation et entretien de matériel électronique et de précision	9.7	9.3	9.4	9,698	9,293	9,222	996.01	999.18	982.53
8113	Comm. & ind. mach. & equip. (exc. auto. & electro.) repair & mtnt. - Répar. et entretien mach., mat. comm., ind., sauf auto., électro.	8.8	9.4	8.7	6,831	7,274	6,617	779.38	777.73	758.58
8114	Personal & household goods repair & maintenance - Réparation et entretien d'articles personnels et ménagers	6.4	6.4	6.5	3,690	3,653	3,551	572.85	569.87	544.42
812	Personal & laundry services - Services personnels et services de blanchissage	51.4	49.8	48.8	23,146	22,710	21,418	450.52	456.32	438.58
8121	Personal care services - Services de soins personnels	26.1	25.1	24.3	9,839	9,630	8,645	377.57	384.06	356.25
8122	Funeral services - Services funéraires	6.3	6.3	6.1	4,090	4,084	3,984	645.70	647.95	647.97
8123	Dry cleaning & laundry services - Services de nettoyage à sec et de blanchissage	12.0	11.4	11.5	6,073	5,854	5,773	505.54	514.34	503.44
8129	Other personal services - Autres services personnels	7.0	7.0	7.0	3,143	3,143	3,016	451.04	448.27	433.77
813	Grant-making, civic, & professional & similar organizations - Fondations, groupes de citoyens, organisations prof., similaires	76.6	76.1	78.4	45,682	45,270	45,422	596.22	595.10	579.32
8133	Social advocacy organizations - Organismes d'action sociale	22.4	22.4	23.9	14,057	14,074	14,790	627.59	629.33	618.76
8134	Civic & social organizations - Organisations civiques et amicales	23.1	22.9	23.9	9,628	9,499	9,449	417.19	414.52	395.79
8139	Business, professional, labour & other membership organizations - Asso. gens d'affaires, org. prof., syndic. et autres asso. pers.	26.5	26.3	26.5	19,459	19,194	18,914	733.08	730.25	713.56
<b>91</b>	<b>Public administration - Administrations publiques</b>	<b>263.4</b>	<b>258.9</b>	<b>258.1</b>	<b>209,742</b>	<b>208,226</b>	<b>202,813</b>	<b>796.20</b>	<b>804.33</b>	<b>785.67</b>
911	Federal government public administration - Administration publique fédérale	101.2	100.0	100.1	88,656	87,614	87,824	875.67	876.04	877.07
912	Provincial & territorial public administration - Administrations publiques provinciales et territoriales	54.9	53.0	51.1	48,801	47,001	43,911	888.17	886.43	860.08
913	Local, municipal & regional public administration - Administrations publiques locales, municipales et régionales	99.4	98.0	99.3	67,868	69,216	66,873	683.06	705.96	673.46
<b>41-91N</b>	<b>Service producing industries - Branche productrice de services</b>	<b>3,900.9</b>	<b>3,875.8</b>	<b>3,803.6</b>	<b>2,594,197</b>	<b>2,565,289</b>	<b>2,482,884</b>	<b>665.02</b>	<b>661.87</b>	<b>652.77</b>

\* Earnings exclude unclassified - La rémunération exclut les non classifiées

**Table 5**  
**Estimates of Employment, Payrolls and Average Weekly Earnings**  
**for All Employees, by Industry, Canada, Provinces and Territories.**

**Tableau 5**  
**Estimations de l'emploi, de la rémunération brute et de la**  
**rémunération hebdomadaire moyenne, pour l'ensemble**  
**des salariés, par industrie, Canada, provinces et territoires.**

(Continued - suite)

		All Employees - Salariés								
NAICS	Industry	Employment (in thousands)			Total weekly payrolls (in thousands)			Average weekly earnings (including overtime)		
SCIAN	Industrie	Emploi (en milliers)			Rémunération hebdomadaire brute (en milliers)			Rémunération hebdomadaire moyenne (incluant temps supplémentaire)		
		June p 2002 Jun p	May r 2002 Mai r	June 2001 Jun	June p 2002 Jun p	May r 2002 Mai r	June 2001 Jun	June p 2002 Jun p	May r 2002 Mai r	June 2001 Jun
<b>ONTARIO</b>										
<b>00-91N Industrial aggregate (including unclassified) - Ensemble des industries y compris les entreprises non classifiées *</b>		5,204.5	5,157.9	5,088.3	\$3,737,536	\$3,687,859	\$3,594,134	\$723.37	\$720.30	\$711.48
<b>MANITOBA</b>										
<b>21</b>	<b>Mining &amp; oil &amp; gas extraction - Extraction minière et extraction de pétrole et de gaz</b>	2.3	2.1	2.8	2,289	2,265	3,053	1,014.43	1,072.82	1,094.17
212	Mining (except oil & gas) - Extraction minière, sauf l'extraction de pétrole et de gaz	1.8	1.7	2.3	1,873	1,866	2,655	1,053.31	1,125.40	1,137.09
<b>22</b>	<b>Utilities - Services publics</b>	6.4	6.1	6.2	5,907	5,607	5,630	930.07	919.94	909.14
2211	Electric power generation, transmission & distribution - Production, transport et distribution d'électricité	5.9	5.6	5.8	5,538	5,248	5,293	940.92	931.22	918.28
<b>23</b>	<b>Construction - Construction</b>	20.8	19.0	20.2	14,917	13,567	14,297	717.47	712.73	709.26
231	Prime contracting - Entrepreneurs principaux	9.4	8.3	8.5	7,062	6,106	5,920	747.82	732.11	694.54
2312	Building construction - Construction de bâtiments	5.5	4.8	4.7	4,115	3,516	3,271	751.90	728.65	698.76
2313	Engineering construction - Travaux de génie	3.6	3.1	3.4	2,655	2,295	2,274	747.70	746.56	678.85
232	Trade contracting - Entrepreneurs spécialisés	11.3	10.7	11.6	7,855	7,461	8,377	692.21	697.62	720.05
2321	Site preparation work - Préparation du terrain	1.0	0.9	1.2	707	660	819	693.85	697.00	679.45
2323	Building exterior finishing work - Finition extérieure de bâtiments	1.5	1.5	1.7	981	933	1,136	642.63	642.92	658.18
2324	Building interior finishing work - Finition intérieure de bâtiments	2.0	1.8	2.1	1,199	1,071	1,219	585.13	585.19	573.78
2325	Bldg equipment installation - Installation d'équipements techniq.	5.0	4.9	5.0	3,823	3,817	4,168	771.59	779.39	835.87
	Non-durable goods - Biens non durables	29.7	29.2	28.6	19,118	18,932	18,368	644.34	648.73	643.04
	Durable goods - Biens durables	40.1	39.6	39.9	28,469	28,059	27,402	710.63	708.32	687.00
3111	Animal food manufacturing - Fabrication d'aliments pour animaux	0.6	0.6	0.6	408	413	423	672.05	671.75	660.88
3116	Meat product manufacturing - Fabrication de produits de viande	3.7	3.6	3.7	2,351	2,275	2,414	639.46	637.69	658.47
3118	Bakeries & tortilla manufacturing - Boulangeries et fabr. de tortillas	1.3	1.3	1.4	746	741	738	590.26	589.66	531.41
3133	Textile & fabric finishing & fabric coating - Finissage de textiles, tissus et revêtement de tissus	0.2	0.2	0.2	113	84	102	472.01	414.76	433.05
3149	Other textile product mills - Usines d'autres produits textiles	0.5	0.6	0.6	215	242	244	424.00	425.28	422.43
3161	Leather & hide tanning & finishing - Tannage et finissage du cuir et des peaux	0.4	0.4	0.3	287	286	208	690.94	688.60	672.73
3211	Sawmills & wood preservation - Scieries et préservation du bois	0.6	0.5	0.5	333	309	306	587.58	585.34	573.39
3212	Veneer, plywood & engineered wood product mfg - Fabr. de placages, contreplaqués et produits en bois reconstitué	0.8	0.8	0.8	571	581	522	700.96	695.56	688.46
3219	Other wood product mfg - Fabrication d'autres produits en bois	3.2	3.2	2.9	1,737	1,710	1,512	540.23	538.28	526.94
3251	Basic chemical mfg - Fabrication de produits chimiques de base	0.2	0.2	0.3	228	230	300	1,083.33	1,059.00	1,079.30
3273	Cement & concrete prod. mfg - Fabr. de ciment et prod. en béton	1.0	0.9	0.8	623	570	446	645.85	648.01	588.44
3323	Architectural & structural metals manufacturing - Fabr. produits architecture et éléments de charpentes métalliques	2.4	2.2	2.2	1,590	1,458	1,433	667.67	676.60	662.52
3331	Agricultural, construction & mining machinery manufacturing - Fabr. de machines pour agri., construction et extraction minière	3.3	3.3	3.4	2,374	2,348	2,326	726.24	719.62	688.64
3339	Other general-purpose machinery manufacturing - Fabrication d'autres machines d'usage général	1.2	1.2	1.1	895	845	767	727.02	719.24	686.20
3345	Navigational, measuring, medical & control instruments mfg - Fabr. d'instruments de navigation, mesure, commande, médicaux	1.0	0.9	1.1	676	655	648	689.71	691.55	605.34
3353	Electrical equipment mfg - Fabrication de matériel électrique	0.8	0.8	0.9	709	658	718	860.70	846.70	833.93
336	Transportation equipment mfg - Fabr. de matériel de transport	9.1	9.5	9.4	6,842	7,090	6,917	752.28	747.73	737.06
3364	Aerospace product & parts manufacturing - Fabrication de produits aérospatiaux et de leurs pièces	3.4	3.5	3.7	3,057	3,125	3,151	889.48	894.38	860.39
3371	Household & institutional furniture & kitchen cabinet mfg - Fabr. meubles de maison, d'étab. institu. et d'armoire de cuisine	6.5	6.5	6.4	3,755	3,696	3,332	575.16	571.35	518.49
3372	Office furniture (including fixtures) manufacturing - Fabr. de meubles de bureau, y compris les articles d'ameublement	0.3	0.3	0.3	262	227	207	804.20	785.16	745.03
3391	Medical equipment & supplies manufacturing - Fabrication de fournitures et matériel médicaux	0.4	0.3	0.3	228	223	192	638.96	643.94	583.93
3399	Other miscellaneous mfg - Autres activités diverses de fabrication	1.2	1.1	1.1	699	618	548	579.34	585.05	518.77
<b>11-33N</b>	<b>Goods producing industries - Branche productrice de biens</b>	<b>99.7</b>	<b>96.7</b>	<b>98.3</b>	<b>71,109</b>	<b>68,889</b>	<b>69,265</b>	<b>712.92</b>	<b>712.54</b>	<b>704.39</b>

\* Earnings exclude unclassified - La rémunération exclut les non classifiées

**Table 5**  
**Estimates of Employment, Payrolls and Average Weekly Earnings**  
**for All Employees, by Industry, Canada, Provinces and Territories.**

**Tableau 5**  
**Estimations de l'emploi, de la rémunération brute et de la**  
**rémunération hebdomadaire moyenne, pour l'ensemble**  
**des salariés, par industrie, Canada, provinces et territoires.**

(Continued - suite)

		All Employees - Salariés								
NAICS	Industry	Employment (in thousands)			Total weekly payrolls (in thousands)			Average weekly earnings (including overtime)		
SCIAN	Industrie	Emploi (en milliers)			Rémunération hebdomadaire brute (en milliers)			Rémunération hebdomadaire moyenne (incluant temps supplémentaire)		
		June p 2002 Jun p	May r 2002 Mai r	June 2001 Jun	June p 2002 Jun p	May r 2002 Mai r	June 2001 Jun	June p 2002 Jun p	May r 2002 Mai r	June 2001 Jun
<b>MANITOBA</b>										
<b>41-45N Trade - Commerce</b>		83.8	83.2	81.3	\$41,663	\$41,023	\$40,465	\$497.17	\$492.78	\$497.77
41	Wholesale Trade - Commerce de gros	25.2	24.9	25.0	18,037	17,487	17,889	715.74	703.59	716.64
4131	Food whl-dist - Gros-dist de produits alimentaires	2.7	2.7	2.1	1,259	1,275	1,043	473.97	470.59	492.93
4144	Personal goods whl-dist - Gros-dist d'articles personnels	0.6	0.6	0.5	269	333	249	476.41	517.19	471.28
4145	Pharmaceuticals, toiletries, cosmetics & sundries whl-dist - Gros-dist de prod. pharma., toilette, cosmétiques et d'autres prod.	0.6	0.7	0.5	421	500	413	703.29	742.62	837.60
4151	Motor vehicle whl-dist - Gros-dist de véhicules automobiles	0.9	0.8	0.9	644	629	678	740.31	767.34	767.59
4152	New motor vehicle parts & accessories whl-dist - Gros-dist de pièces, d'accessoires neufs pour véhicules automobiles	1.4	1.4	1.4	1,147	1,149	1,232	801.16	817.77	875.29
4161	Electrical, plumbing, heating & a/c equipment & supplies whl-dist - Gros-dist matériel et fourn. élec., plomberie, chauffage, climat.	1.0	1.0	0.9	655	658	567	660.88	681.22	609.39
4162	Metal service centres - Gros-dist métaux et produits métalliques	0.4	0.4	0.5	343	371	371	816.12	857.01	705.70
4163	Lumber, millwork, hardware & other building supplies whl-dist - Gros-dist bois d'oeuvre, menui. préfab., quinc., fourn. construc.	2.0	1.9	2.0	1,505	1,437	1,326	752.52	738.35	669.63
417	Machinery, equipment & supplies whl-dist - Gros-dist de machines, de matériel et de fournitures	5.8	5.6	5.5	4,716	4,515	4,389	812.59	799.86	793.92
4172	Const., forestry, mining & indus. mach. equip. & suppl. whl-dist - Gros-dist mach., matériel, fourn. indus., const., forest., minière	2.0	1.8	1.9	1,627	1,464	1,535	827.41	813.95	806.34
4173	Computer & communications equipment & supplies whl-dist - Gros-dist d'ordinateurs et de matériel de communication	0.8	0.9	0.8	752	769	673	899.35	881.40	853.22
4179	Other machinery, equipment & supplies whl-dist - Gros-dist d'autres machines, matériel et fournitures	1.4	1.4	1.3	1,066	1,039	950	776.41	754.73	717.93
418	Miscellaneous whl-dist - Gros-dist de produits divers	3.8	3.6	3.9	2,689	2,417	2,728	706.59	665.67	708.02
4183	Agricultural supplies whl-dist - Gros-dist de fournitures agricoles	1.6	1.5	1.6	1,016	911	1,070	652.73	605.78	682.93
4184	Chemical (except agricultural) & allied product whl-dist - Gros-dist de produits chimiques et analogues, sauf agricoles	0.3	0.4	0.3	267	319	289	812.89	905.92	831.96
44-45	Retail trade - Commerce de détail	58.6	58.4	56.3	29,626	23,536	22,576	403.17	403.06	400.78
4411	Automobile dealers - Marchands d'automobiles	4.8	4.7	4.4	3,008	2,938	2,776	630.09	628.99	627.05
4413	Automotive parts, accessories & tire stores - Magasins de pièces, de pneus et d'accessoires pour véhicules auto.	1.1	1.1	1.0	477	453	442	427.88	426.01	426.82
4421	Furniture stores - Magasins de meubles	1.3	1.4	1.3	765	786	718	575.06	576.21	570.67
4441	Building material & supplies dealers - Marchands de matériaux et fournitures de construction	3.1	3.2	2.7	1,485	1,500	1,280	478.15	476.16	476.34
4442	Lawn & garden equipment & supplies stores - Mag. matériel et fourn. pour jardinage et l'entretien des pelouses	0.5	0.5	0.5	188	196	177	386.03	384.16	381.90
445	Food & beverage stores - Magasins d'alimentation	15.4	15.3	14.6	5,789	5,760	5,434	375.65	376.55	372.53
4451	Grocery stores - Épiceries	14.0	13.9	13.4	5,260	5,228	4,970	375.37	375.80	371.97
4481	Clothing stores - Magasins de vêtements	4.5	4.5	4.7	1,552	1,537	1,602	345.87	340.97	343.38
4511	Sporting goods, hobby & musical instrument stores - Mag. d'articles de sport, passe-temps et instruments de musique	1.4	1.4	1.3	419	413	389	303.83	305.05	304.15
4512	Book, periodical & music stores - Magasins de livres, de périodiques et d'articles de musique	0.8	0.8	0.8	179	186	178	235.91	234.89	236.28
452	General merchandise stores - Mag. de fournitures de tout genre	8.5	8.4	8.9	3,013	2,954	3,102	352.67	353.22	350.44
4521	Department stores - Grands magasins	5.5	5.5	5.9	1,775	1,765	1,878	321.82	323.00	320.10
4529	Other general merchandise stores - Magasins d'autres fournitures de tout genres	3.0	2.9	3.0	1,237	1,189	1,223	408.94	410.16	410.11
4531	Florists - Fleuristes	0.5	0.5	0.5	100	104	96	212.22	211.02	209.74
4532	Office supplies, stationery & gift stores - Magasins de fournitures de bureau, de papeterie et de cadeaux	1.2	1.2	1.0	441	430	355	364.02	363.84	363.90
4539	Other miscellaneous stores retailers - Autres mag. de détail divers	0.9	0.9	0.8	324	325	305	370.06	382.70	382.91
4541	Electronic shopping & mail-order houses - Entreprises de télémarketing et de vente par correspondance	0.3	0.3	0.3	77	81	77	292.72	293.90	275.00
4542	Vending machine operators - Exploitants de distribu. automatiques	0.4	0.4	0.4	208	214	217	532.73	535.52	540.05
4543	Direct selling establishments - Établissements de vente directe	0.7	0.8	0.8	557	592	652	781.15	782.27	781.02
<b>48-49 Transportation &amp; warehousing - Transport et entreposage</b>		30.3	30.1	30.0	22,971	22,711	21,877	759.28	755.75	729.66
4811	Scheduled air transportation - Transport aérien régulier	2.6	3.0	3.2	2,185	2,578	2,660	852.72	851.49	828.70
4812	Non-scheduled air transport - Transport aérien non-régulier	0.4	0.4	0.4	224	232	229	631.95	643.72	620.74
484	Truck transportation - Transport par camion	8.9	7.5	7.6	6,590	5,549	5,280	742.70	736.38	697.52
4841	General freight trucking - Transport par camion de marchandises diverses	6.0	5.1	5.0	4,766	3,988	3,701	790.03	783.45	745.76
4842	Specialized freight trucking - Transport par camion de marchandises spéciales	2.8	2.4	2.6	1,824	1,562	1,579	642.17	638.42	605.73
4851	Urban transit systems - Services urbains de transport en commun	1.3	1.4	1.4	1,148	1,284	1,263	912.76	910.55	889.84

\* Earnings exclude unclassified - La rémunération exclut les non classifiées



**Table 5**  
**Estimates of Employment, Payrolls and Average Weekly Earnings**  
**for All Employees, by Industry, Canada, Provinces and Territories.**

**Tableau 5**  
**Estimations de l'emploi, de la rémunération brute et de la**  
**rémunération hebdomadaire moyenne, pour l'ensemble**  
**des salariés, par industrie, Canada, provinces et territoires.**

(Continued - suite)

		All Employees - Salariés								
NAICS	Industry	Employment (in thousands)			Total weekly payrolls (in thousands)			Average weekly earnings (including overtime)		
SCIAN	Industrie	Emploi (en milliers)			Rémunération hebdomadaire brute (en milliers)			Rémunération hebdomadaire moyenne (incluant temps supplémentaire)		
		June p 2002 Jun p	May r 2002 Mai r	June 2001 Juin	June p 2002 Jun p	May r 2002 Mai r	June 2001 Juin	June p 2002 Jun p	May r 2002 Mai r	June 2001 Juin
<b>MANITOBA</b>										
4881	Support activities for air transportation - Activités de soutien au transport aérien	1.1	1.2	1.3	\$899	\$990	\$1,017	\$800.12	\$803.58	\$792.31
4884	Support activities for road transportation - Activités de soutien au transport routier	0.8	1.0	1.1	405	497	508	477.56	475.11	451.43
4885	Freight transportation arrangement - Intermédiaires en transport de marchandises	1.6	1.8	2.0	1,153	1,326	1,399	728.50	728.53	713.85
491	Postal service - Services postaux	3.1	3.0	3.0	1,998	1,964	1,857	649.55	650.99	624.62
<b>51</b>	<b>Information &amp; cultural industries - Industrie de l'information et industrie culturelle</b>	<b>12.5</b>	<b>12.0</b>	<b>11.9</b>	<b>10,003</b>	<b>9,620</b>	<b>9,257</b>	<b>801.62</b>	<b>799.87</b>	<b>776.09</b>
511	Publishing industries - Édition	3.2	3.2	3.1	2,031	2,021	1,846	629.58	629.23	596.11
5111	Newspaper, periodical, book & database publishers - Éditeurs de journaux, périodiques, livres et bases de données	3.1	3.1	3.0	1,917	1,912	1,765	626.45	625.63	593.03
513	Broadcasting & telecommuni. - Radiotélévision et télécommuni.	7.5	7.0	7.0	6,784	6,412	6,274	910.43	915.63	891.62
5141	Information services - Services d'information	1.1	1.1	1.0	746	752	704	708.64	703.32	696.79
<b>52</b>	<b>Finance &amp; insurance - Finance et assurances</b>	<b>33.6</b>	<b>34.1</b>	<b>32.5</b>	<b>27,813</b>	<b>28,690</b>	<b>26,242</b>	<b>828.12</b>	<b>840.31</b>	<b>808.06</b>
522	Credit intermediation & related activities - Intermédiation financière et activités connexes	15.0	15.3	15.0	11,386	11,727	11,001	761.31	766.26	733.55
5221	Depository credit intermediation - Intermédiation financière par le biais de dépôts	13.4	13.5	12.9	10,304	10,497	9,536	768.05	777.70	738.43
5239	Other financial investment activities - Autres activités d'investissement financier	3.7	3.8	3.3	3,321	3,354	2,833	885.97	891.66	857.52
524	Insurance carriers & related activities - Sociétés d'assurance et activités connexes	14.1	14.3	13.4	12,412	12,849	11,624	879.66	898.89	866.63
5241	Insurance carriers - Sociétés d'assurance	6.9	6.9	6.7	6,189	6,321	5,592	892.51	919.10	832.10
5242	Agencies, brokerages & other insurance related activities - Agences et courtiers d'assur. et autres activités liées à l'assur.	7.2	7.4	6.7	6,223	6,529	6,032	867.24	880.14	901.31
<b>53</b>	<b>Real estate &amp; rental &amp; leasing - Services immobiliers et services de location et de location à bail</b>	<b>8.0</b>	<b>7.8</b>	<b>7.4</b>	<b>4,100</b>	<b>4,006</b>	<b>3,776</b>	<b>510.40</b>	<b>513.64</b>	<b>510.03</b>
531	Real estate - Services immobiliers	5.6	5.4	5.3	2,866	2,797	2,510	513.31	518.97	477.98
5311	Lessors of real estate - Bailleurs de biens immobiliers	3.4	3.6	3.4	1,560	1,668	1,438	453.78	466.00	421.14
5312	Offices of real estate agents & brokers - Bureau d'agents et de courtiers immobiliers	0.6	0.6	0.5	388	390	282	631.82	660.75	567.59
5313	Activities related to real estate - Activités liées à l'immobilier	1.5	1.2	1.3	918	739	789	599.45	605.69	589.71
532	Rental & leasing services - Services de location et location à bail	2.3	2.2	2.0	1,178	1,149	1,210	514.20	512.38	597.28
5322	Consumer goods rental - Location de biens de consommation	1.2	1.2	1.0	362	359	372	302.42	300.08	383.85
5324	Commercial & industrial machinery & equipment rental & leasing - Location, loc. à bail de machines, matériel d'usage comm., indus.	0.6	0.6	0.5	440	440	474	798.68	792.53	881.60
<b>54</b>	<b>Professional, scientific &amp; technical services - Services professionnels, scientifiques et techniques</b>	<b>17.3</b>	<b>17.5</b>	<b>17.9</b>	<b>13,010</b>	<b>13,175</b>	<b>13,040</b>	<b>751.37</b>	<b>754.72</b>	<b>729.45</b>
5413	Architectural, engineering & related services - Architecture, génie et services connexes	2.4	2.3	3.1	2,134	2,072	3,093	888.48	895.21	992.01
5415	Computer systems design & related services - Conception de systèmes informatiques et services connexes	3.4	3.4	3.3	3,080	3,127	2,923	910.31	919.43	887.74
5416	Management, scientific & technical consulting services - Services de conseils en gestion et de conseils scientif. et tech.	2.2	2.3	2.5	1,846	1,964	1,798	856.55	851.87	728.93
5419	Other professional, scientific & technical services - Autres services professionnels, scientifiques et techniques	2.6	2.6	2.8	990	1,014	1,095	381.44	385.56	388.10
<b>55</b>	<b>Management of companies &amp; enterprises - Gestion de sociétés et d'entreprises</b>	<b>3.0</b>	<b>2.6</b>	<b>3.0</b>	<b>2,553</b>	<b>2,252</b>	<b>2,508</b>	<b>850.64</b>	<b>850.58</b>	<b>845.70</b>
<b>56</b>	<b>Admin. &amp; support, waste managemt. &amp; remediation services - Services admin., soutien, gestion des déchets, assainissem.</b>	<b>16.8</b>	<b>16.5</b>	<b>14.8</b>	<b>9,100</b>	<b>8,952</b>	<b>7,841</b>	<b>541.93</b>	<b>540.96</b>	<b>531.01</b>
561	Admin. & support services - Services administratifs et de soutien	15.3	15.2	14.3	8,145	8,039	7,532	530.77	530.13	528.41
5611	Office administrative services - Services administratifs de bureau	3.7	3.6	3.3	3,801	3,708	3,484	1,031.16	1,032.42	1,051.80
5613	Employment services - Services d'emploi	3.4	3.5	3.2	1,547	1,596	1,451	449.00	450.36	447.40
5616	Investigation & security services - Services d'enquêtes et sécurité	2.3	2.3	2.4	624	614	624	268.92	266.36	263.45
5617	Services to buildings & dwellings - Services relatifs aux bâtiments et aux logements	3.3	3.2	3.2	1,090	1,055	1,039	328.21	329.95	327.64

\* Earnings exclude unclassified - La rémunération exclut les non classifiées

**Table 5**  
**Estimates of Employment, Payrolls and Average Weekly Earnings**  
**for All Employees, by Industry, Canada, Provinces and Territories.**

**Tableau 5**  
**Estimations de l'emploi, de la rémunération brute et de la**  
**rémunération hebdomadaire moyenne, pour l'ensemble**  
**des salariés, par industrie, Canada, provinces et territoires.**

(Continued - suite)

		All Employees - Salariés								
NAICS	Industry	Employment (in thousands)			Total weekly payrolls (in thousands)			Average weekly earnings (including overtime)		
SCIAN	Industrie	Emploi (en milliers)			Rémunération hebdomadaire brute (en milliers)			Rémunération hebdomadaire moyenne (incluant temps supplémentaire)		
		June p 2002 Juin p	May r 2002 Mai r	June 2001 Juin	June p 2002 Juin p	May r 2002 Mai r	June 2001 Juin	June p 2002 Juin p	May r 2002 Mai r	June 2001 Juin
<b>MANITOBA</b>										
5622	Waste treatment & disposal - Traitement, élimination des déchets	1.2	1.2	0.3	\$826	\$791	\$195	\$668.82	\$667.96	\$595.39
<b>61</b>	<b>Educational services - Services d'enseignement</b>	48.8	51.3	48.0	32,038	32,240	31,995	656.78	628.57	666.93
611N	Education special - Éducation spéciale	47.6	50.1	47.0	31,641	31,829	31,665	664.15	635.27	674.27
6111	Elementary & secondary schools - Écoles primaires, secondaires	31.5	34.1	32.7	21,813	22,171	23,206	692.63	649.72	710.14
6113	Universities - Universités	13.4	13.3	11.8	7,917	7,791	6,735	590.94	587.15	570.42
<b>62</b>	<b>Health care &amp; social assistance - Soins de santé et assistance sociale</b>	62.8	62.5	60.2	31,427	30,947	28,141	500.82	494.83	467.49
621	Ambulatory health care services - Services de soins ambulatoires	15.1	15.8	15.0	6,655	6,853	6,017	441.56	434.31	400.88
6211	Offices of physicians - Cabinets de médecins	2.4	2.4	2.0	1,077	1,075	812	446.85	444.48	404.85
6212	Offices of dentists - Cabinets de dentistes	1.7	1.7	1.5	808	787	688	462.36	460.18	446.86
6213	Offices of other health practitioners - Cabinets d'autres praticiens	1.7	2.1	1.9	775	960	816	445.24	446.74	429.96
622	Hospitals - Hôpitaux	23.6	22.5	21.7	14,187	13,508	12,426	601.16	599.68	572.18
6221	General medical & surgical hospitals - Hôpitaux généraux et hôpitaux de soins chirurgicaux	22.7	21.7	20.9	13,890	13,227	12,179	612.84	610.96	582.98
623	Nursing & residential care facilities - Étab. de soins infirmiers et de soins pour bénéficiaires internes	15.2	15.3	14.9	6,884	6,896	6,299	453.68	450.02	422.14
6231	Nursing care facilities - Établissements de soins infirmiers	9.3	9.3	8.8	4,004	3,977	3,495	432.76	428.77	395.75
6233	Community care facilities for the elderly - Établissements communautaires de soins pour personnes âgées	2.7	2.8	2.9	1,060	1,078	1,094	389.88	388.50	382.47
6241	Individual & family services - Services individuels et familiaux	3.9	3.9	3.9	1,788	1,786	1,666	458.55	454.96	432.49
6243	Vocational rehabilitation services - Services de réadaptation professionnelle	1.0	1.0	0.9	524	520	438	504.20	501.15	484.90
6244	Child day-care services - Services de garderie	3.6	3.6	3.5	1,305	1,305	1,236	358.92	358.99	348.74
<b>71</b>	<b>Arts, entertainment &amp; recreation - Arts, spectacles et loisirs</b>	7.5	7.2	7.4	3,483	3,378	3,321	463.91	468.51	450.40
711	Performing arts, spectator sports & related industries - Arts d'interprétation, sport-spectacles et activités connexes	1.4	1.4	1.5	771	778	764	541.18	550.11	526.05
7139	Other amusement & recreation industries - Autres services de divertissement et de loisirs	4.8	4.6	4.8	2,053	1,956	1,978	425.16	427.06	412.50
<b>72</b>	<b>Accommodation &amp; food services - Hébergement et services de restauration</b>	42.2	40.3	40.8	11,363	10,701	10,483	269.34	265.33	256.74
721	Accommodation services - Services d'hébergement	10.1	9.4	10.0	3,497	3,230	3,424	346.42	342.24	341.40
7211	Traveller accommodation - Hébergement des voyageurs	9.7	9.1	9.6	3,315	3,048	3,214	340.06	335.38	334.48
722	Food services & drinking places - Services de restauration et débits de boissons	32.1	30.9	30.8	7,866	7,471	7,058	245.09	241.83	229.17
7221	Full-service restaurants - Restaurants à service complet	19.3	18.5	18.5	4,370	4,087	3,899	226.48	220.84	210.76
7222	Limited-service eating places - Établissements de restauration à service restreint	10.5	10.1	10.1	2,800	2,675	2,503	266.56	265.65	248.81
<b>81</b>	<b>Other services (except public administration) - Autres services, sauf les administrations publiques</b>	19.9	20.1	19.8	10,036	10,133	9,867	503.83	505.25	499.31
811	Repair & maintenance - Réparation et entretien	6.4	6.1	6.1	3,049	2,901	2,872	477.13	476.19	474.36
8111	Automotive repair & maintenance - Réparation et entretien de véhicules automobiles	4.4	4.1	4.0	1,951	1,804	1,760	448.10	444.35	443.31
8112	Electronic & precision equipment repair & maintenance - Réparation et entretien de matériel électronique et de précision	0.5	0.5	0.6	334	380	433	707.97	712.26	698.67
8113	Comm. & ind. mach. & equip. (exc. auto. & electro.) repair & mnt. - Répar. et entretien mach., mat. comm., ind., sauf auto., électro.	1.0	0.9	0.9	558	502	476	549.19	541.88	523.06
812	Personal & laundry services - Services personnels et services de blanchissage	5.7	6.1	6.2	2,726	2,923	2,948	474.62	478.21	474.72
8121	Personal care services - Services de soins personnels	3.2	3.4	3.3	1,375	1,508	1,447	435.45	440.46	435.64
8123	Dry cleaning & laundry services - Services de nettoyage à sec et de blanchissage	1.5	1.6	1.8	691	752	821	451.73	464.93	463.49
813	Grant-making, civic, & professional & similar organizations - Fondations, groupes de citoyens, organisations prof., similaires	7.8	7.9	7.5	4,261	4,309	4,047	547.28	548.88	539.83
8133	Social advocacy organizations - Organismes d'action sociale	1.5	1.5	1.5	900	911	915	612.80	614.66	593.94
8134	Civic & social organizations - Organisations civiques et amicales	2.6	2.6	2.3	926	944	810	352.24	358.16	349.06

\* Earnings exclude unclassified - La rémunération exclut les non classifiées

**Table 5**  
**Estimates of Employment, Payrolls and Average Weekly Earnings**  
**for All Employees, by Industry, Canada, Provinces and Territories.**

**Tableau 5**  
**Estimations de l'emploi, de la rémunération brute et de la**  
**rémunération hebdomadaire moyenne, pour l'ensemble**  
**des salariés, par industrie, Canada, provinces et territoires.**

(Continued - suite)

		All Employees - Salariés								
NAICS	Industry	Employment (in thousands)			Total weekly payrolls (in thousands)			Average weekly earnings (including overtime)		
SCIAN	Industrie	Emploi (en milliers)			Rémunération hebdomadaire brute (en milliers)			Rémunération hebdomadaire moyenne (incluant temps supplémentaire)		
		June p 2002 Juin p	May r 2002 Mai r	June 2001 Juin	June p 2002 Juin p	May r 2002 Mai r	June 2001 Juin	June p 2002 Juin p	May r 2002 Mai r	June 2001 Juin
<b>MANITOBA</b>										
8139	Business, professional, labour & other membership organizations - Asso. gens d'affaires, org. prof., syndic. et autres asso. pers.	3.3	3.3	3.3	\$2,207	\$2,229	\$2,159	\$676.14	\$668.74	\$646.17
<b>91</b>	<b>Public administration - Administrations publiques</b>	<b>34.5</b>	<b>34.4</b>	<b>34.0</b>	<b>23,919</b>	<b>23,713</b>	<b>23,216</b>	<b>693.95</b>	<b>690.26</b>	<b>682.10</b>
911	Federal government public administration - Administration publique fédérale	12.2	12.0	12.0	9,300	9,129	8,972	763.91	757.63	748.76
912	Provincial & territorial public administration - Administrations publiques provinciales et territoriales	10.7	10.6	11.1	8,319	8,206	8,397	776.91	775.91	757.77
<b>41-91N</b>	<b>Service producing industries - Branche productrice de services</b>	<b>420.9</b>	<b>419.7</b>	<b>408.9</b>	<b>243,480</b>	<b>241,543</b>	<b>232,029</b>	<b>578.51</b>	<b>575.50</b>	<b>567.50</b>
<b>00-91N</b>	<b>Industrial aggregate (including unclassified) - Ensemble des industries y compris les entreprises non classifiées *</b>	<b>522.5</b>	<b>518.4</b>	<b>508.8</b>	<b>314,590</b>	<b>310,431</b>	<b>301,294</b>	<b>604.26</b>	<b>601.16</b>	<b>594.04</b>
<b>SASKATCHEWAN</b>										
113	Forestry & logging - Foresterie et exploitation forestière	0.6	0.8	0.6	481	633	489	803.36	826.99	829.03
1153	Support activities for forestry - Activités de soutien à la foresterie	0.8	0.4	1.1	435	257	862	555.50	701.98	774.22
<b>21</b>	<b>Mining &amp; oil &amp; gas extraction - Extraction minière et extraction de pétrole et de gaz</b>	<b>9.8</b>	<b>10.0</b>	<b>11.6</b>	<b>10,808</b>	<b>10,948</b>	<b>12,642</b>	<b>1,098.96</b>	<b>1,097.06</b>	<b>1,087.02</b>
211	Oil & gas extraction - Extraction de pétrole et de gaz	2.0	2.0	2.8	2,598	2,595	3,624	1,280.74	1,280.04	1,275.73
212	Mining (except oil & gas) - Extraction minière, sauf l'extraction de pétrole et de gaz	4.4	4.6	5.7	4,725	4,869	5,903	1,065.32	1,065.70	1,044.59
2123	Non-metallic mineral mining & quarrying - Extraction de minerais non métalliques	2.9	2.9	3.9	3,034	3,023	3,915	1,037.11	1,035.99	995.53
213	Support activities for mining & oil & gas extraction - Activités de soutien à l'extraction minière, du pétrole et du gaz	3.4	3.4	3.1	3,485	3,484	3,115	1,033.84	1,029.79	992.61
<b>22</b>	<b>Utilities - Services publics</b>	<b>4.5</b>	<b>4.5</b>	<b>4.4</b>	<b>4,803</b>	<b>4,772</b>	<b>4,673</b>	<b>1,075.36</b>	<b>1,069.17</b>	<b>1,063.38</b>
<b>23</b>	<b>Construction - Construction</b>	<b>18.5</b>	<b>16.9</b>	<b>18.1</b>	<b>13,497</b>	<b>12,137</b>	<b>13,319</b>	<b>730.61</b>	<b>719.37</b>	<b>737.39</b>
231	Prime contracting - Entrepreneurs principaux	8.2	7.3	8.6	6,071	5,356	6,563	738.25	733.92	762.23
2312	Building construction - Construction de bâtiments	3.5	3.2	3.6	2,390	2,171	2,502	676.17	669.72	700.93
2313	Engineering construction - Travaux de génie	4.3	3.7	4.7	3,458	2,992	3,816	801.29	810.19	814.10
232	Trade contracting - Entrepreneurs spécialisés	10.3	9.6	9.5	7,426	6,782	6,756	724.48	708.28	714.77
2325	Bldg equipment installation - Installation d'équipements techniq.	4.9	4.7	4.2	3,778	3,516	3,034	777.25	756.12	722.27
<b>31-33</b>	<b>Manufacturing - Fabrication</b>	<b>28.3</b>	<b>28.2</b>	<b>28.8</b>	<b>21,750</b>	<b>21,876</b>	<b>21,584</b>	<b>769.58</b>	<b>775.30</b>	<b>749.85</b>
	Non-durable goods - Biens non durables	13.6	13.8	15.1	9,882	10,151	10,797	727.89	737.31	715.58
	Durable goods - Biens durables	14.7	14.4	13.7	11,868	11,724	10,787	808.11	811.50	787.61
311	Food manufacturing - Fabrication d'aliments	7.0	7.2	7.9	4,512	4,707	5,116	643.87	656.67	645.56
3116	Meat product manufacturing - Fabrication de produits de viande	2.0	2.0	2.8	1,203	1,168	1,736	597.29	593.96	614.69
3211	Sawmills & wood preservation - Scieries et préservation du bois	0.7	0.7	0.8	602	619	662	843.72	826.55	824.20
3323	Architectural & structural metals manufacturing - Fabr. produits architecture et éléments de charpentes métalliques	1.1	1.0	1.1	810	749	762	763.55	736.21	688.12
333	Machinery manufacturing - Fabrication de machines	4.8	4.6	3.6	4,128	3,961	3,026	861.89	859.38	831.87
3331	Agricultural, construction & mining machinery manufacturing - Fabr. de machines pour agri., construction et extraction minière	3.0	2.9	2.4	2,583	2,507	1,987	864.21	861.86	837.43
3345	Navigational, measuring, medical & control instruments mfg - Fabr. d'instruments de navigation, mesure, commande, médicaux	0.4	0.5	0.5	354	385	401	803.20	791.94	793.70
3371	Household & institutional furniture & kitchen cabinet mfg - Fabr. meubles de maison, d'étab. institu. et d'armoire de cuisine	0.6	0.6	0.4	237	313	230	422.37	555.68	519.70
3391	Medical equipment & supplies manufacturing - Fabrication de fournitures et matériel médicaux	0.3	0.3	0.3	229	225	201	655.50	666.64	607.38
3399	Other miscellaneous mfg - Autres activités diverses de fabrication	0.4	0.4	0.4	206	208	179	529.82	537.09	458.03
<b>11-33N</b>	<b>Goods producing industries - Branche productrice de biens</b>	<b>62.4</b>	<b>60.7</b>	<b>64.6</b>	<b>51,774</b>	<b>50,622</b>	<b>53,570</b>	<b>829.46</b>	<b>834.51</b>	<b>829.57</b>
<b>41-45N</b>	<b>Trade - Commerce</b>	<b>67.8</b>	<b>67.0</b>	<b>67.5</b>	<b>33,140</b>	<b>32,525</b>	<b>33,448</b>	<b>488.94</b>	<b>485.42</b>	<b>495.42</b>

\* Earnings exclude unclassified - La rémunération exclut les non classifiées

**Table 5**  
**Estimates of Employment, Payrolls and Average Weekly Earnings**  
**for All Employees, by Industry, Canada, Provinces and Territories.**

**Tableau 5**  
**Estimations de l'emploi, de la rémunération brute et de la**  
**rémunération hebdomadaire moyenne, pour l'ensemble**  
**des salariés, par industrie, Canada, provinces et territoires.**

(Continued - suite)

		All Employees - Salariés								
NAICS	Industry	Employment (in thousands)			Total weekly payrolls (in thousands)			Average weekly earnings (including overtime)		
SCIAN	Industrie	Emploi (en milliers)			Rémunération hebdomadaire brute (en milliers)			Rémunération hebdomadaire moyenne (incluant temps supplémentaire)		
		June p 2002 Juin p	May r 2002 Mai r	June 2001 Juin	June p 2002 Juin p	May r 2002 Mai r	June 2001 Juin	June p 2002 Juin p	May r 2002 Mai r	June 2001 Juin
<b>SASKATCHEWAN</b>										
41	Wholesale Trade - Commerce de gros	17.9	17.8	19.0	\$12,669	\$12,478	\$13,469	\$709.77	\$701.85	\$707.31
4131	Food whl-dist - Gros-dist de produits alimentaires	1.8	1.7	1.7	930	865	758	503.74	510.24	434.40
4144	Personal goods whl-dist - Gros-dist d'articles personnels	0.3	0.4	0.4	162	172	169	490.01	489.73	453.69
4145	Pharmaceuticals, toiletries, cosmetics & sundries whl-dist - Gros-dist de prod. pharm., toilette, cosmétiques et d'autres prod.	0.2	0.2	0.2	141	135	174	641.93	663.95	835.01
4152	New motor vehicle parts & accessories whl-dist - Gros-dist de pièces, d'accessoires neufs pour véhicules automobiles	1.2	1.2	1.1	873	911	858	747.98	790.94	758.02
416	Building material & supplies whl-dist - Gros-dist de matériaux et fournitures de construction	2.6	2.6	2.5	1,761	1,689	1,731	670.16	653.27	684.08
4161	Electrical, plumbing, heating & a/c equipment & supplies whl-dist - Gros-dist matériel et fourn. élec., plomberie, chauffage, climat.	0.9	0.9	0.8	632	616	606	690.01	680.75	778.83
4163	Lumber, millwork, hardware & other building supplies whl-dist - Gros-dist bois d'œuvre, menui. préfab., quinc., fourn. construc.	1.4	1.4	1.5	935	881	928	646.56	615.94	633.39
417	Machinery, equipment & supplies whl-dist - Gros-dist de machines, de matériel et de fournitures	6.0	6.1	7.1	4,774	4,849	5,459	800.64	800.47	773.39
4171	Farm, lawn & garden machinery & equipment whl-dist - Gros-dist de machines, matériel pour l'agri., pelouses et jardinage	2.7	2.8	3.0	2,197	2,259	2,464	818.04	812.19	815.00
4172	Const., forestry, mining & indus. mach. equip. & suppl. whl-dist - Gros-dist mach., matériel, fourn. indus., const., forest., minière	2.0	2.0	2.4	1,543	1,516	1,731	778.67	771.26	728.41
4179	Other machinery, equipment & supplies whl-dist - Gros-dist d'autres machines, matériel et fournitures	0.9	0.9	1.2	691	724	884	780.73	810.55	759.63
418	Miscellaneous whl-dist - Gros-dist de produits divers	2.5	2.6	2.7	1,743	1,708	2,056	700.96	661.25	764.89
4181	Recyclable material whl-dist - Gros-dist de matières recyclables	0.4	0.4	0.5	232	225	238	519.61	502.00	508.54
4183	Agricultural supplies whl-dist - Gros-dist de fournitures agricoles	1.1	1.3	1.2	883	932	1,157	779.08	730.30	935.58
44-45	Retail trade - Commerce de détail	49.9	49.2	48.5	20,471	20,047	19,979	410.00	407.25	412.18
441	Motor vehicle & parts dealers - Marchands de véhicules automobiles et de leurs pièces	6.2	6.0	6.1	4,645	4,463	4,724	750.20	749.61	771.05
4411	Automobile dealers - Marchands d'automobiles	4.6	4.4	4.6	3,767	3,619	3,881	824.97	823.68	847.28
4413	Automotive parts, accessories & tire stores - Magasins de pièces, de pneus et d'accessoires pour véhicules auto.	1.1	1.1	1.0	549	527	510	483.71	484.09	486.13
4421	Furniture stores - Magasins de meubles	0.7	0.7	0.6	295	304	284	447.09	445.85	444.45
4422	Home furnishings stores - Magasins d'accessoires de maison	0.5	0.5	0.5	204	212	203	408.88	405.51	408.11
4441	Building material & supplies dealers - Marchands de matériaux et fournitures de construction	2.3	2.2	2.0	1,053	1,024	952	467.66	469.47	467.28
445	Food & beverage stores - Magasins d'alimentation	12.9	12.6	12.4	4,259	4,112	4,054	329.94	326.10	328.21
4451	Grocery stores - Epiceries	11.4	11.2	10.9	3,749	3,658	3,559	329.44	325.88	326.46
4481	Clothing stores - Magasins de vêtements	3.6	3.6	3.6	1,030	1,014	1,025	285.93	280.25	282.31
4511	Sporting goods, hobby & musical instrument stores - Mag. d'articles de sport, passe-temps et instruments de musique	1.4	1.3	1.2	449	435	396	331.00	331.95	333.09
4512	Book, periodical & music stores - Magasins de livres, de périodiques et d'articles de musique	0.4	0.4	0.5	112	113	118	254.06	252.60	252.38
452	General merchandise stores - Mag. de fournitures de tout genre	7.1	7.1	7.6	2,710	2,705	2,885	382.60	382.95	380.26
4521	Department stores - Grands magasins	4.1	4.1	4.2	1,548	1,530	1,565	375.21	376.12	371.59
4529	Other general merchandise stores - Magasins d'autres fournitures de tout genres	3.0	3.0	3.4	1,162	1,175	1,320	392.92	392.22	391.07
4531	Florists - Fleuristes	0.4	0.4	0.4	86	89	78	214.90	213.16	215.00
4532	Office supplies, stationery & gift stores - Magasins de fournitures de bureau, de papeterie et de cadeaux	0.9	0.8	0.8	251	247	221	295.23	293.98	291.75
4539	Other miscellaneous stores retailers - Autres mag. de détail divers	0.8	0.8	0.7	201	198	176	260.14	258.65	256.16
4543	Direct selling establishments - Établissements de vente directe	1.7	1.7	1.6	1,108	1,073	1,020	638.90	638.35	635.99
<b>48-49</b>	<b>Transportation &amp; warehousing - Transport et entreposage</b>	<b>20.9</b>	<b>20.3</b>	<b>20.3</b>	<b>15,400</b>	<b>15,102</b>	<b>14,336</b>	<b>737.92</b>	<b>742.93</b>	<b>705.81</b>
484	Truck transportation - Transport par camion	7.6	6.8	7.1	5,025	4,507	4,512	665.65	663.93	635.20
4841	General freight trucking - Transport par camion de marchandises diverses	3.7	3.1	3.3	2,395	2,020	2,054	645.62	641.38	618.57
4842	Specialized freight trucking - Transport par camion de marchandises spéciales	3.8	3.6	3.8	2,631	2,488	2,458	685.01	683.43	649.81
4854	School & employee bus transportation - Transport scolaire et transport d'employés par autobus	0.9	1.1	1.3	359	417	452	382.15	382.51	348.31
493	Warehousing & storage - Entreposage	2.7	2.8	2.8	2,074	2,077	2,061	762.63	749.44	724.53
<b>51</b>	<b>Information &amp; cultural industries - Industrie de l'information et industrie culturelle</b>	<b>11.6</b>	<b>11.4</b>	<b>11.0</b>	<b>7,928</b>	<b>7,783</b>	<b>7,079</b>	<b>683.49</b>	<b>680.68</b>	<b>646.21</b>
511	Publishing industries - Édition	1.7	1.7	1.7	995	977	874	571.72	564.77	523.16

\* Earnings exclude unclassified - La rémunération exclut les non classifiées

**Table 5**  
**Estimates of Employment, Payrolls and Average Weekly Earnings**  
**for All Employees, by Industry, Canada, Provinces and Territories.**

**Tableau 5**  
**Estimations de l'emploi, de la rémunération brute et de la**  
**rémunération hebdomadaire moyenne, pour l'ensemble**  
**des salariés, par industrie, Canada, provinces et territoires.**

(Continued - suite)

		All Employees - Salariés								
NAICS	Industry	Employment (in thousands)			Total weekly payrolls (in thousands)			Average weekly earnings (including overtime)		
SCIAN	Industrie	Emploi (en milliers)			Rémunération hebdomadaire brute (en milliers)			Rémunération hebdomadaire moyenne (incluant temps supplémentaire)		
		June p 2002 Jun p	May r 2002 Mai r	June 2001 Jun	June p 2002 Jun p	May r 2002 Mai r	June 2001 Jun	June p 2002 Jun p	May r 2002 Mai r	June 2001 Jun
<b>SASKATCHEWAN</b>										
513	Broadcasting & telecommuni. - Radiotélévision et télécommuni.	7.6	7.3	6.8	\$5,814	\$5,587	\$4,954	\$763.80	\$762.91	\$732.71
5131	Radio & television broadcasting - Radiodiffusion et télédiffusion	1.3	1.1	1.1	1,090	918	916	849.62	843.70	799.83
5133	Telecommunications - Télécommunications	5.9	5.8	5.2	4,436	4,383	3,771	754.92	757.81	729.32
<b>52</b>	<b>Finance &amp; insurance - Finance et assurances</b>	<b>18.1</b>	<b>18.3</b>	<b>17.8</b>	<b>14,158</b>	<b>14,131</b>	<b>13,746</b>	<b>780.64</b>	<b>770.80</b>	<b>772.89</b>
522	Credit intermediation & related activities - Intermédiation financière et activités connexes	11.1	11.3	11.0	8,835	8,824	8,708	797.38	779.87	793.93
5221	Depository credit intermediation - Intermédiation financière par le biais de dépôts	9.3	9.5	9.3	6,965	7,111	7,168	747.06	745.17	771.02
523	Securities, commodity contracts & other fin. invest. & rel. activ. - Valeurs mobilières, contrats march., activ. invest. fin. connexes	1.5	1.6	1.6	1,389	1,423	1,490	896.71	902.71	926.70
5239	Other financial investment activities - Autres activités d'investissement financier	1.0	1.0	1.0	895	911	984	923.51	888.46	964.75
524	Insurance carriers & related activities - Sociétés d'assurance et activités connexes	5.5	5.4	5.2	3,909	3,859	3,516	713.45	712.53	680.08
<b>53</b>	<b>Real estate &amp; rental &amp; leasing - Services immobiliers et services de location et de location à bail</b>	<b>7.7</b>	<b>7.4</b>	<b>6.8</b>	<b>4,677</b>	<b>4,525</b>	<b>3,862</b>	<b>604.66</b>	<b>612.54</b>	<b>565.53</b>
531	Real estate - Services immobiliers	6.1	5.7	5.4	3,888	3,674	3,118	640.28	647.48	580.20
5311	Lessors of real estate - Bailleurs de biens immobiliers	3.2	2.9	2.3	1,940	1,684	1,279	610.82	590.05	564.48
5313	Activities related to real estate - Activités liées à l'immobilier	2.3	2.2	2.4	1,367	1,318	1,225	591.86	606.78	519.21
532	Rental & leasing services - Services de location et location à bail	1.6	1.7	1.4	781	844	731	476.39	498.89	511.59
5322	Consumer goods rental - Location de biens de consommation	0.9	1.0	0.8	329	365	342	353.72	364.06	420.88
5324	Commercial & industrial machinery & equipment rental & leasing - Location, loc. à bail de machines, matériel d'usage comm., indus.	0.4	0.4	0.3	286	303	221	793.06	823.60	719.76
<b>54</b>	<b>Professional, scientific &amp; technical services - Services professionnels, scientifiques et techniques</b>	<b>11.2</b>	<b>11.4</b>	<b>10.7</b>	<b>8,000</b>	<b>8,153</b>	<b>7,548</b>	<b>715.53</b>	<b>717.42</b>	<b>706.74</b>
5412	Accounting, tax preparation, bookkeeping & payroll services - Serv. comptabilité, prép. déclar. revenus, tenue de livres, paye	2.4	2.5	2.3	1,527	1,572	1,348	639.38	627.08	583.97
5413	Architectural, engineering & related services - Architecture, génie et services connexes	2.1	2.2	2.1	1,801	1,836	1,896	855.84	853.36	907.03
<b>55</b>	<b>Management of companies &amp; enterprises - Gestion de sociétés et d'entreprises</b>	<b>4.4</b>	<b>4.2</b>	<b>4.1</b>	<b>3,080</b>	<b>2,920</b>	<b>2,900</b>	<b>702.89</b>	<b>702.24</b>	<b>701.64</b>
<b>56</b>	<b>Admin. &amp; support, waste managem. &amp; remediation services - Services admin., soutien, gestion des déchets, assainissem.</b>	<b>10.1</b>	<b>9.8</b>	<b>9.6</b>	<b>3,971</b>	<b>3,813</b>	<b>3,787</b>	<b>393.66</b>	<b>390.84</b>	<b>395.43</b>
561	Admin. & support services - Services administratifs et de soutien	9.7	9.4	9.2	3,793	3,639	3,624	389.20	386.44	392.27
5616	Investigation & security services - Services d'enquêtes et sécurité	3.1	3.1	2.9	853	844	786	273.05	272.19	273.82
5617	Services to buildings & dwellings - Services relatifs aux bâtiments et aux logements	3.1	3.0	2.8	1,027	996	939	334.94	335.99	337.59
<b>61</b>	<b>Educational services - Services d'enseignement</b>	<b>34.3</b>	<b>35.7</b>	<b>33.5</b>	<b>23,808</b>	<b>24,061</b>	<b>21,591</b>	<b>695.01</b>	<b>673.33</b>	<b>644.69</b>
611N	Education special - Éducation spéciale	33.6	35.0	32.8	23,568	23,802	21,349	701.71	680.08	651.25
6111	Elementary & secondary schools - Écoles primaires, secondaires	23.3	24.6	23.2	16,832	17,012	15,211	722.47	691.12	655.45
<b>62</b>	<b>Health care &amp; social assistance - Soins de santé et assistance sociale</b>	<b>49.7</b>	<b>49.1</b>	<b>49.2</b>	<b>27,310</b>	<b>26,850</b>	<b>25,913</b>	<b>549.58</b>	<b>546.33</b>	<b>526.73</b>
621	Ambulatory health care services - Services de soins ambulatoires	12.6	12.2	12.2	6,710	6,407	6,101	531.63	525.15	499.67
6211	Offices of physicians - Cabinets de médecins	3.0	3.2	3.0	1,373	1,435	1,242	452.52	449.65	420.70
622	Hospitals - Hôpitaux	15.4	15.7	15.8	9,854	9,956	9,875	638.47	635.26	623.36
6221	General medical & surgical hospitals - Hôpitaux généraux et hôpitaux de soins chirurgicaux	13.9	14.4	14.5	8,793	9,050	8,980	632.60	630.07	619.40
623	Nursing & residential care facilities - Étab. de soins infirmiers et de soins pour bénéficiaires internes	14.2	13.9	13.5	6,904	6,715	6,187	485.93	482.83	459.21
6231	Nursing care facilities - Établissements de soins infirmiers	11.4	11.2	10.8	5,769	5,629	5,158	505.70	502.48	479.71
624	Social assistance - Assistance sociale	7.4	7.4	7.7	3,841	3,771	3,750	517.12	512.06	488.87
6241	Individual & family services - Services individuels et familiaux	3.8	3.8	3.9	2,085	2,032	2,030	545.24	538.16	518.45
6243	Vocational rehabilitation services - Services de réadaptation professionnelle	1.9	1.9	2.0	1,062	1,045	1,036	557.11	553.68	519.84
6244	Child day-care services - Services de garderie	1.6	1.6	1.7	651	649	661	409.85	408.22	390.09

\* Earnings exclude unclassified - La rémunération exclut les non classifiées

**Table 5**  
**Estimates of Employment, Payrolls and Average Weekly Earnings**  
**for All Employees, by Industry, Canada, Provinces and Territories.**

**Tableau 5**  
**Estimations de l'emploi, de la rémunération brute et de la**  
**rémunération hebdomadaire moyenne, pour l'ensemble**  
**des salariés, par industrie, Canada, provinces et territoires.**

(Continued - suite)

		All Employees - Salariés								
NAICS	Industry	Employment (in thousands)			Total weekly payrolls (in thousands)			Average weekly earnings (including overtime)		
SCIAN	Industrie	Emploi (en milliers)			Rémunération hebdomadaire brute (en milliers)			Rémunération hebdomadaire moyenne (incluant temps supplémentaire)		
		June p 2002 Juin p	May r 2002 Mai r	June 2001 Juin	June p 2002 Juin p	May r 2002 Mai r	June 2001 Juin	June p 2002 Juin p	May r 2002 Mai r	June 2001 Juin
<b>SASKATCHEWAN</b>										
<b>71</b>	<b>Arts, entertainment &amp; recreation - Arts, spectacles et loisirs</b>	7.9	7.6	8.0	\$3,104	\$2,983	\$3,088	\$391.27	\$390.85	\$386.25
711	Performing arts, spectator sports & related industries - Arts d'interprétation, sport-spectacles et activités connexes	0.9	0.9	0.9	241	244	221	270.78	269.48	243.09
713	Amusement, gambling & recreation industries - Divertissement, loisirs et jeux de hasard et loteries	6.6	6.3	6.7	2,640	2,524	2,654	398.45	398.97	397.45
7132	Gambling industries - Jeux de hasard et loteries	1.9	1.9	1.9	609	605	567	312.17	313.85	306.46
7139	Other amusement & recreation industries - Autres services de divertissement et de loisirs	4.2	3.9	4.3	1,808	1,714	1,856	435.42	437.98	434.78
<b>72</b>	<b>Accommodation &amp; food services - Hébergement et services de restauration</b>	33.7	32.2	32.1	9,020	8,497	8,232	267.48	263.64	256.83
721	Accommodation services - Services d'hébergement	8.4	8.2	8.2	2,449	2,328	2,319	290.57	282.99	283.95
7211	Traveller accommodation - Hébergement des voyageurs	7.3	7.3	7.0	1,982	1,917	1,866	270.62	263.42	265.37
722	Food services & drinking places - Services de restauration et débits de boissons	25.3	24.0	23.9	6,571	6,169	5,913	259.79	257.01	247.56
7221	Full-service restaurants - Restaurants à service complet	13.5	12.4	12.6	3,434	3,101	3,145	253.76	250.44	249.25
7222	Limited-service eating places - Établissements de restauration à service restreint	9.4	9.2	9.1	2,419	2,362	2,177	258.69	256.40	238.81
<b>81</b>	<b>Other services (except public administration) - Autres services, sauf les administrations publiques</b>	13.5	13.8	13.2	6,427	6,578	6,185	477.61	475.36	467.86
811	Repair & maintenance - Réparation et entretien	5.6	6.0	5.8	2,873	3,035	2,860	511.98	507.04	494.88
8111	Automotive repair & maintenance - Réparation et entretien de véhicules automobiles	3.3	3.7	3.6	1,613	1,807	1,711	484.49	483.33	478.30
8113	Comm. & ind. mach. & equip. (exc. auto. & electro.) repair & mtnt. - Répar. et entretien mach., mat. comm., ind., sauf auto., électro.	1.5	1.4	1.3	908	823	758	603.52	599.82	568.46
812	Personal & laundry services - Services personnels et services de blanchissage	3.5	3.8	3.5	1,462	1,577	1,475	413.67	419.21	417.41
8121	Personal care services - Services de soins personnels	1.8	1.8	1.5	605	608	500	336.44	334.61	325.59
8123	Dry cleaning & laundry services - Services de nettoyage à sec et de blanchissage	0.7	0.9	1.0	459	566	623	639.57	637.13	632.04
813	Grant-making, civic, & professional & similar organizations - Fondations, groupes de citoyens, organisations prof., similaires	4.3	4.1	3.9	2,092	1,966	1,849	485.31	480.66	473.52
8133	Social advocacy organizations - Organismes d'action sociale	0.7	0.7	0.8	373	384	390	503.05	513.14	503.32
<b>91</b>	<b>Public administration - Administrations publiques</b>	28.6	28.0	28.1	19,882	19,531	18,990	695.39	698.42	675.77
911	Federal government public administration - Administration publique fédérale	8.4	8.1	8.4	6,562	6,415	6,434	785.11	790.09	763.65
912	Provincial & territorial public administration - Administrations publiques provinciales et territoriales	8.9	8.8	9.0	7,044	6,977	6,641	789.52	789.90	741.73
<b>41-91N</b>	<b>Service producing industries - Branche productrice de services</b>	319.4	316.3	311.8	179,908	177,452	170,705	563.22	561.01	547.41
<b>00-91N</b>	<b>Industrial aggregate (including unclassified) - Ensemble des industries y compris les entreprises non classifiées *</b>	383.6	378.8	377.6	231,682	228,074	224,275	606.74	605.02	595.82
<b>ALBERTA</b>										
113	Forestry & logging - Foresterie et exploitation forestière	2.0	2.1	2.6	1,711	1,830	2,248	856.05	858.08	869.35
1133	Logging - Exploitation forestière	1.8	2.0	2.4	1,541	1,725	2,107	869.54	866.29	883.15
1153	Support activities for forestry - Activités de soutien à la foresterie	2.0	1.8	1.0	1,481	1,368	781	733.76	772.32	746.08
<b>21</b>	<b>Mining &amp; oil &amp; gas extraction - Extraction minière et extraction de pétrole et de gaz</b>	77.7	77.4	74.4	94,898	94,678	89,305	1,220.65	1,223.47	1,200.31
211	Oil & gas extraction - Extraction de pétrole et de gaz	33.3	33.1	32.4	47,703	47,519	45,132	1,433.57	1,435.59	1,395.03
213	Support activities for mining & oil & gas extraction - Activités de soutien à l'extraction minière, du pétrole et du gaz	41.0	40.9	38.6	43,596	43,497	40,151	1,064.45	1,063.19	1,040.43

\* Earnings exclude unclassified - La rémunération exclut les non classifiées

**Table 5**  
**Estimates of Employment, Payrolls and Average Weekly Earnings**  
**for All Employees, by Industry, Canada, Provinces and Territories.**

**Tableau 5**  
**Estimations de l'emploi, de la rémunération brute et de la**  
**rémunération hebdomadaire moyenne, pour l'ensemble**  
**des salariés, par industrie, Canada, provinces et territoires.**

(Continued - suite)

		All Employees - Salariés								
NAICS	Industry	Employment (in thousands)			Total weekly payrolls (in thousands)			Average weekly earnings (including overtime)		
SCIAN	Industrie	Emploi (en milliers)			Rémunération hebdomadaire brute (en milliers)			Rémunération hebdomadaire moyenne (incluant temps supplémentaire)		
		June p 2002 Juin p	May r 2002 Mai r	June 2001 Juin	June p 2002 Juin p	May r 2002 Mai r	June 2001 Juin	June p 2002 Juin p	May r 2002 Mai r	June 2001 Juin
<b>ALBERTA</b>										
<b>22</b>	<b>Utilities - Services publics</b>	12.2	12.3	12.0	\$12,076	\$12,073	\$11,648	\$989.45	\$985.54	\$970.71
2211	Electric power generation, transmission & distribution - Production, transport et distribution d'électricité	7.0	7.0	6.8	7,434	7,432	7,116	1,061.22	1,060.53	1,048.22
2212	Natural gas distribution - Distribution de gaz naturel	3.8	3.8	3.7	3,486	3,496	3,320	920.84	912.06	903.12
<b>23</b>	<b>Construction - Construction</b>	109.9	103.4	103.6	96,270	90,936	88,718	875.70	879.04	856.37
231	Prime contracting - Entrepreneurs principaux	53.7	50.1	48.6	52,324	49,240	43,891	974.02	982.25	902.47
2312	Building construction - Construction de bâtiments	17.2	17.4	16.7	14,318	14,211	13,168	832.66	818.93	789.78
2313	Engineering construction - Travaux de génie	21.8	18.4	23.3	21,558	18,888	20,883	987.64	1,028.90	895.68
232	Trade contracting - Entrepreneurs spécialisés	56.2	53.3	55.0	43,946	41,696	44,827	781.74	782.01	815.58
2321	Site preparation work - Préparation du terrain	8.0	7.1	8.3	6,938	6,218	7,370	861.94	878.72	885.49
2324	Building interior finishing work - Finition intérieure de bâtiments	9.2	8.8	8.4	5,920	5,547	5,525	644.24	630.59	656.92
2325	Bldg equipment installation - Installation d'équipements techniq.	24.2	24.4	24.7	19,989	20,214	21,393	827.41	829.20	865.18
<b>31-33</b>	<b>Manufacturing - Fabrication</b>	140.4	137.5	137.4	116,008	113,781	110,466	826.52	827.78	803.90
	Non-durable goods - Biens non durables	62.2	60.8	61.3	49,442	48,533	48,449	795.29	798.67	790.32
	Durable goods - Biens durables	78.2	76.7	76.1	66,566	65,248	62,016	851.36	850.84	814.84
311	Food manufacturing - Fabrication d'aliments	21.6	20.8	19.7	14,637	14,058	13,248	678.47	674.89	673.78
3116	Meat product manufacturing - Fabrication de produits de viande	8.7	8.4	7.6	5,976	5,776	5,210	688.52	688.13	681.51
3211	Sawmills & wood preservation - Scieries et préservation du bois	4.1	4.2	4.7	3,986	4,102	4,502	975.04	968.62	964.72
3212	Veneer, plywood & engineered wood product mfg - Fabr. de placages, contreplaqués et produits en bois reconstitué	3.2	3.1	2.7	2,483	2,392	2,013	779.24	782.42	734.66
3219	Other wood product mfg - Fabrication d'autres produits en bois	4.4	4.3	3.8	2,928	2,874	2,417	673.03	670.51	632.80
3221	Pulp, paper & paperboard mills - Usines de pâte à papier, de papier et de carton	1.9	2.0	2.5	2,414	2,539	3,216	1,258.71	1,255.92	1,268.53
3222	Converted paper product manufacturing - Fabrication de produits en papier transformé	1.4	1.4	1.6	1,193	1,152	1,329	864.26	845.83	815.89
3251	Basic chemical mfg - Fabrication de produits chimiques de base	3.2	3.0	3.1	4,188	3,931	4,017	1,323.96	1,312.85	1,308.67
3253	Pesticide, fertilizer & other agricultural chemical manufacturing - Fabr. pesticides, engrais et autres produits chimiques agricoles	1.2	1.2	1.5	1,347	1,312	1,350	1,115.62	1,102.83	914.59
3259	Other chemical product mfg - Fabr. d'autres produits chimiques	1.0	1.1	1.1	1,073	1,183	1,169	1,060.37	1,109.41	1,023.55
3273	Cement & concrete prod. mfg - Fabr. de ciment et prod. en béton	3.5	3.2	4.8	2,819	2,525	3,585	804.61	799.71	750.12
332	Fabricated metal product mfg - Fabrication de produits métalliques	20.2	19.7	19.0	16,979	16,634	15,320	842.27	844.01	804.29
3323	Architectural & structural metals manufacturing - Fabr. produits architecture et éléments de charpentes métalliques	8.1	8.1	8.0	7,304	7,342	6,880	897.16	905.65	862.43
3324	Boiler, tank & shipping container manufacturing - Fabrication de chaudières, réservoirs et contenants d'expédition	3.1	3.0	2.9	2,857	2,722	2,504	920.27	914.53	878.58
3327	Machine shops, turned product, screw, nut & bolt manufacturing - Ateliers usinage, fabr. produits tournés, vis, écrous et boulons	3.6	3.5	3.3	2,295	2,261	2,001	645.37	645.26	604.40
3331	Agricultural, construction & mining machinery manufacturing - Fabr. de machines pour agri., construction et extraction minière	6.1	6.0	5.0	6,024	5,850	4,668	980.84	976.38	936.47
3339	Other general-purpose machinery manufacturing - Fabrication d'autres machines d'usage général	5.4	5.4	5.4	5,252	5,176	4,878	970.48	966.15	908.23
3342	Communications equip. mfg - Fabr. de matériel de communication	2.4	2.3	3.0	2,462	2,392	2,866	1,043.54	1,041.67	965.63
3344	Semiconductor & other electronic component manufacturing - Fabr. de semi-conducteurs et d'autres composants électroniques	1.0	1.1	1.6	672	702	978	647.39	647.05	617.30
3345	Navigational, measuring, medical & control instruments mfg - Fabr. d'instruments de navigation, mesure, commande, médicaux	1.7	1.7	2.0	1,925	1,904	2,120	1,131.84	1,140.41	1,078.50
3353	Electrical equipment mfg - Fabrication de matériel électrique	1.6	1.6	1.4	1,395	1,357	1,170	852.25	855.63	840.84
3359	Other electrical equipment & component manufacturing - Fabr. d'autres types de matériel et de composants électriques	0.6	0.5	0.4	383	356	219	664.58	652.37	617.80
3362	Motor vehicle body & trailer manufacturing - Fabrication de carrosseries et de remorques de véhicules automobiles	2.9	2.9	2.7	2,160	2,106	1,911	738.91	737.74	716.20
3363	Motor vehicle parts mfg - Fabr. de pièces pour véhicules auto.	0.9	0.9	0.8	548	548	479	595.90	593.50	575.97
337	Furniture & related product manufacturing - Fabrication de meubles et de produits connexes	8.1	8.0	7.6	5,613	5,519	4,888	688.74	692.44	642.88
3371	Household & institutional furniture & kitchen cabinet mfg - Fabr. meubles de maison, d'étab. institu. et d'armoires de cuisine	3.7	3.6	3.5	2,214	2,164	1,935	597.41	605.45	551.24
3372	Office furniture (including fixtures) manufacturing - Fabr. de meubles de bureau, y compris les articles d'ameublement	3.5	3.4	3.1	2,780	2,715	2,334	791.30	788.11	747.90
3391	Medical equipment & supplies manufacturing - Fabrication de fournitures et matériel médicaux	2.0	1.9	1.7	1,294	1,236	1,047	657.95	660.23	609.55

\* Earnings exclude unclassified - La rémunération exclut les non classifiées

**Table 5**  
**Estimates of Employment, Payrolls and Average Weekly Earnings**  
**for All Employees, by Industry, Canada, Provinces and Territories.**

**Tableau 5**  
**Estimations de l'emploi, de la rémunération brute et de la**  
**rémunération hebdomadaire moyenne, pour l'ensemble**  
**des salariés, par industrie, Canada, provinces et territoires.**

(Continued - suite)

		All Employees - Salariés								
NAICS	Industry	Employment (in thousands)			Total weekly payrolls (in thousands)			Average weekly earnings (including overtime)		
SCIAN	Industrie	Emploi (en milliers)			Rémunération hebdomadaire brute (en milliers)			Rémunération hebdomadaire moyenne (incluant temps supplémentaire)		
		June p 2002 Jun p	May r 2002 Mai r	June 2001 Jun	June p 2002 Jun p	May r 2002 Mai r	June 2001 Jun	June p 2002 Jun p	May r 2002 Mai r	June 2001 Jun
<b>ALBERTA</b>										
3399	Other miscellaneous mfg - Autres activités diverses de fabrication	2.9	2.9	2.5	\$1,801	\$1,761	\$1,390	\$616.03	\$613.13	\$560.01
<b>11-33N Goods producing industries - Branche productrice de biens</b>		344.3	334.4	331.0	322,444	314,667	303,165	936.63	940.87	915.79
<b>41-45N Trade - Commerce</b>		257.8	254.0	249.6	143,506	140,776	137,803	556.58	554.15	552.09
41	Wholesale Trade - Commerce de gros	78.7	77.3	78.1	63,000	61,311	60,985	800.92	793.42	780.60
413	Food, beverage & tobacco whl-dist - Gros-dist de produits alimentaires, de boissons et de tabac	8.5	8.4	8.5	4,648	4,572	4,693	547.59	547.13	551.02
4131	Food whl-dist - Gros-dist de produits alimentaires	7.6	7.5	7.8	4,067	4,036	4,257	535.23	536.08	543.85
4143	Home furnishings whl-dist - Gros-dist d'accessoires de maison	0.6	0.6	0.7	416	420	475	676.82	667.84	677.22
4144	Personal goods whl-dist - Gros-dist d'articles personnels	1.5	1.5	1.5	864	871	946	565.45	566.16	614.13
4145	Pharmaceuticals, toiletries, cosmetics & sundries whl-dist - Gros-dist de prod. pharm., toilette, cosmétiques et d'autres prod.	1.5	1.5	1.2	980	945	776	638.40	622.09	664.30
4151	Motor vehicle whl-dist - Gros-dist de véhicules automobiles	2.1	2.0	2.0	1,983	1,926	1,907	938.98	956.48	943.38
4152	New motor vehicle parts & accessories whl-dist - Gros-dist de pièces, d'accessoires neufs pour véhicules automobiles	4.5	4.4	4.6	3,553	3,490	3,614	796.61	786.50	782.79
416	Building material & supplies whl-dist - Gros-dist de matériaux et fournitures de construction	13.7	13.3	13.2	10,466	10,080	10,175	766.72	760.27	768.07
4161	Electrical, plumbing, heating & a/c equipment & supplies whl-dist - Gros-dist matériel et fourn. élec., plomberie, chauffage, climat.	4.8	4.7	4.9	3,650	3,573	3,810	761.61	760.10	779.72
4162	Metal service centres - Gros-dist métaux et produits métalliques	1.9	1.9	2.1	1,639	1,606	1,637	841.27	826.90	792.47
4163	Lumber, millwork, hardware & other building supplies whl-dist - Gros-dist bois d'oeuvre, menui. préfab., quinc., fourn. construc.	6.9	6.6	6.3	5,177	4,901	4,728	749.24	740.83	751.01
417	Machinery, equipment & supplies whl-dist - Gros-dist de machines, de matériel et de fournitures	26.3	26.2	26.4	25,031	24,613	24,117	953.57	939.82	913.54
4172	Const., forestry, mining & indus. mach. equip. & suppl. whl-dist - Gros-dist mach., matériel, fourn. indus., const., forest., minière	12.8	12.7	12.7	13,384	13,051	12,520	1,043.85	1,027.98	988.47
4173	Computer & communications equipment & supplies whl-dist - Gros-dist d'ordinateurs et de matériel de communication	4.3	4.3	4.4	4,786	4,665	4,775	1,114.21	1,093.22	1,082.91
4179	Other machinery, equipment & supplies whl-dist - Gros-dist d'autres machines, matériel et fournitures	5.7	5.7	5.8	3,761	3,736	3,828	664.89	654.28	655.71
418	Miscellaneous whl-dist - Gros-dist de produits divers	9.4	8.9	9.2	6,974	6,514	7,010	742.77	733.24	761.63
4182	Paper, paper product & disposable plastic product whl-dist - Gros-dist de papier, produits du papier et de plastique jetables	1.7	1.5	1.7	1,170	936	1,185	681.72	640.27	686.28
4183	Agricultural supplies whl-dist - Gros-dist de fournitures agricoles	2.9	2.5	2.8	2,225	1,923	2,254	780.87	756.86	795.13
4184	Chemical (except agricultural) & allied product whl-dist - Gros-dist de produits chimiques et analogues, sauf agricoles	1.7	1.7	1.6	1,592	1,634	1,537	934.33	943.48	945.41
4189	Other miscellaneous whl-dist - Gros-dist d'autres produits divers	1.9	1.9	1.8	1,322	1,293	1,291	687.13	680.62	710.48
44-45	Retail trade - Commerce de détail	179.2	176.8	171.5	80,506	79,465	76,819	449.31	449.55	447.98
441	Motor vehicle & parts dealers - Marchands de véhicules automobiles et de leurs pièces	21.1	20.6	19.8	17,657	17,225	16,493	837.22	836.06	832.72
4411	Automobile dealers - Marchands d'automobiles	15.1	14.8	14.2	14,240	13,890	13,287	942.48	940.32	935.50
4413	Automotive parts, accessories & tire stores - Magasins de pièces, de pneus et d'accessoires pour véhicules auto.	3.5	3.4	3.3	2,017	1,966	1,885	572.84	574.94	574.10
4421	Furniture stores - Magasins de meubles	3.7	3.6	3.4	2,042	2,009	1,894	556.12	554.95	561.26
4422	Home furnishings stores - Magasins d'accessoires de maison	2.6	2.5	2.4	1,138	1,081	1,035	440.83	439.93	437.00
4441	Building material & supplies dealers - Marchands de matériaux et fournitures de construction	7.6	7.5	7.4	4,552	4,467	4,352	597.08	596.17	589.79
445	Food & beverage stores - Magasins d'alimentation	49.8	49.5	47.4	18,542	18,490	17,663	372.37	373.35	372.54
4451	Grocery stores - Epiceries	41.9	41.7	40.0	16,492	16,454	15,747	393.26	394.65	393.83
448	Clothing & clothing accessories stores - Magasins de vêtements et d'accessoires vestimentaires	18.2	17.8	17.6	6,023	5,937	5,761	331.60	333.46	327.93
4481	Clothing stores - Magasins de vêtements	14.3	13.8	13.6	4,830	4,721	4,571	337.96	341.04	335.24
4511	Sporting goods, hobby & musical instrument stores - Mag. d'articles de sport, passe-temps et instruments de musique	6.8	6.5	6.6	2,280	2,180	2,208	333.39	332.98	332.13
4512	Book, periodical & music stores - Magasins de livres, de périodiques et d'articles de musique	2.1	2.1	2.1	683	698	699	327.73	328.26	326.90
452	General merchandise stores - Mag. de fournitures de tout genre	20.2	20.2	19.6	7,338	7,371	7,111	363.72	364.59	362.49
4521	Department stores - Grands magasins	14.3	14.4	13.9	4,658	4,721	4,529	326.25	327.91	325.28
4529	Other general merchandise stores - Magasins d'autres fournitures de tout genres	5.9	5.8	5.7	2,681	2,650	2,582	454.39	455.30	453.48
4532	Office supplies, stationery & gift stores - Magasins de fournitures de bureau, de papeterie et de cadeaux	4.4	4.2	4.3	1,485	1,432	1,478	335.77	337.34	340.38
4539	Other miscellaneous stores retailers - Autres mag. de détail divers	3.6	3.4	3.2	1,514	1,446	1,388	420.16	421.39	428.72
4543	Direct selling establishments - Établissements de vente directe	3.3	3.3	3.2	2,309	2,334	2,310	706.99	705.28	716.88

\* Earnings exclude unclassified - La rémunération exclut les non classifiées



**Table 5**  
**Estimates of Employment, Payrolls and Average Weekly Earnings**  
**for All Employees, by Industry, Canada, Provinces and Territories.**

**Tableau 5**  
**Estimations de l'emploi, de la rémunération brute et de la**  
**rémunération hebdomadaire moyenne, pour l'ensemble**  
**des salariés, par industrie, Canada, provinces et territoires.**

(Continued - suite)

		All Employees - Salariés								
NAICS	Industry	Employment (in thousands)			Total weekly payrolls (in thousands)			Average weekly earnings (including overtime)		
SCIAN	Industrie	Emploi (en milliers)			Rémunération hebdomadaire brute (en milliers)			Rémunération hebdomadaire moyenne (incluant temps supplémentaire)		
		June p 2002 Jun p	May r 2002 Mai r	June 2001 Juin	June p 2002 Jun p	May r 2002 Mai r	June 2001 Juin	June p 2002 Jun p	May r 2002 Mai r	June 2001 Juin
<b>ALBERTA</b>										
<b>48-49</b>	<b>Transportation &amp; warehousing - Transport et entreposage</b>	71.7	71.9	73.1	\$53,613	\$53,365	\$52,827	\$748.01	\$742.70	\$722.81
484	Truck transportation - Transport par camion	27.9	28.3	28.3	20,451	20,659	19,911	734.02	731.09	702.65
4841	General freight trucking - Transport par camion de marchandises diverses	12.3	12.9	12.7	8,513	8,909	8,328	691.79	691.44	657.02
4842	Specialized freight trucking - Transport par camion de marchandises spéciales	15.6	15.4	15.7	11,938	11,751	11,582	767.42	764.32	739.58
485	Transit & ground passenger transportation - Transport en commun et transport terrestre de voyageurs	11.7	11.6	10.7	6,392	6,301	5,562	544.97	545.25	517.63
4851	Urban transit systems - Services urbains de transport en commun	4.4	4.2	3.6	3,021	2,910	2,444	686.39	688.27	673.88
4854	School & employee bus transportation - Transport scolaire et transport d'employés par autobus	4.3	4.1	4.0	1,739	1,661	1,510	405.73	403.26	379.41
4881	Support activities for air transportation - Activités de soutien au transport aérien	3.1	3.5	3.2	2,397	2,720	2,384	783.77	780.83	752.27
4884	Support activities for road transportation - Activités de soutien au transport routier	1.6	1.6	1.6	1,229	1,179	1,084	751.33	749.46	692.50
4885	Freight transportation arrangement - Intermédiaires en transport de marchandises	1.7	1.5	1.4	1,622	1,378	1,277	945.18	942.39	921.54
4921	Couriers - Messageries	5.8	5.9	5.9	3,480	3,565	3,419	596.57	599.33	577.37
<b>51</b>	<b>Information &amp; cultural industries - Industrie de l'information et industrie culturelle</b>	30.7	30.3	30.3	23,135	22,797	22,196	753.84	753.31	732.31
511	Publishing industries - Édition	9.0	9.0	8.5	7,484	7,495	7,044	834.07	834.59	824.99
5111	Newspaper, periodical, book & database publishers - Éditeurs de journaux, périodiques, livres et bases de données	7.2	7.2	6.6	5,619	5,617	5,088	781.64	780.76	766.90
5112	Software publishers - Éditeurs de logiciels	1.8	1.8	1.9	1,865	1,878	1,956	1,045.35	1,051.47	1,027.44
5121	Motion picture & video industries - Industries du film et de la vidéo	2.7	2.7	2.7	1,257	1,239	1,160	457.94	454.93	427.01
513	Broadcasting & telecommuni. - Radiotélévision et télécommuni.	15.5	15.0	15.4	12,262	11,944	11,862	792.92	793.72	770.05
514	Information services & data processing services - Services d'information et de traitement des données	3.4	3.4	3.5	2,038	2,027	2,038	600.98	596.70	577.00
5141	Information services - Services d'information	2.7	2.7	2.8	1,555	1,523	1,485	569.51	562.24	537.91
5142	Data processing services - Services de traitement des données	0.7	0.7	0.8	484	504	553	730.88	732.32	716.88
<b>52</b>	<b>Finance &amp; insurance - Finance et assurances</b>	45.9	45.4	45.9	40,967	40,035	40,129	891.85	881.78	873.49
522	Credit intermediation & related activities - Intermédiation financière et activités connexes	22.3	22.6	22.2	18,010	18,169	17,847	806.45	805.06	802.73
5221	Depository credit intermediation - Intermédiation financière par le biais de dépôts	18.7	19.0	18.2	15,553	15,681	15,001	832.19	826.36	824.48
523	Securities, commodity contracts & other fin. invest. & rel. activ. - Valeurs mobilières, contrats march., activ. invest. fin. connexes	8.7	8.3	8.2	9,071	8,643	9,129	1,048.57	1,046.27	1,119.79
5231	Securities & commodity contracts intermediation & brokerage - Interméd., courtage de valeurs mobil. et contrats de marchandises	3.2	2.9	2.8	4,605	4,287	4,449	1,454.54	1,468.26	1,616.97
5239	Other financial investment activities - Autres activités d'investissement financier	5.4	5.2	5.1	4,407	4,298	4,376	820.78	821.98	862.23
524	Insurance carriers & related activities - Sociétés d'assurance et activités connexes	14.7	14.4	15.3	13,608	13,017	12,872	924.73	906.94	842.42
5241	Insurance carriers - Sociétés d'assurance	7.9	7.4	8.5	7,606	7,054	7,089	967.78	953.08	833.04
5242	Agencies, brokerages & other insurance related activities - Agences et courtiers d'assur. et autres activités liées à l'assur.	6.9	7.0	6.8	6,002	5,962	5,783	875.39	857.80	854.20
<b>53</b>	<b>Real estate &amp; rental &amp; leasing - Services immobiliers et services de location et de location à bail</b>	28.1	27.0	27.5	18,154	17,789	17,042	646.60	657.90	619.04
531	Real estate - Services immobiliers	15.9	15.2	15.7	9,265	9,391	8,531	584.44	616.60	541.71
5311	Lessors of real estate - Bailleurs de biens immobiliers	8.2	7.6	7.9	4,527	4,484	3,962	554.95	593.45	502.95
5312	Offices of real estate agents & brokers - Bureau d'agents et de courtiers immobiliers	3.0	3.1	3.1	2,122	2,232	2,073	696.42	720.27	659.78
5313	Activities related to real estate - Activités liées à l'immobiliers	4.6	4.6	4.7	2,616	2,675	2,496	562.79	584.63	527.85
532	Rental & leasing services - Services de location et location à bail	11.6	11.2	11.3	8,406	7,975	8,138	724.25	709.44	717.16
5321	Automotive equipment rental & leasing - Location et location à bail de matériel automobile	2.3	2.2	2.3	1,454	1,343	1,664	623.52	605.80	732.15
5322	Consumer goods rental - Location de biens de consommation	3.6	3.7	3.4	1,394	1,436	1,438	385.67	388.88	419.17
5324	Commercial & industrial machinery & equipment rental & leasing - Location, loc. à bail de machines, matériel d'usage comm., indus.	5.3	5.2	5.5	5,361	5,100	4,938	1,006.75	989.78	901.57

\* Earnings exclude unclassified - La rémunération exclut les non classifiées

**Table 5**  
**Estimates of Employment, Payrolls and Average Weekly Earnings**  
**for All Employees, by Industry, Canada, Provinces and Territories.**

**Tableau 5**  
**Estimations de l'emploi, de la rémunération brute et de la**  
**rémunération hebdomadaire moyenne, pour l'ensemble**  
**des salariés, par industrie, Canada, provinces et territoires.**

(Continued - suite)

		All Employees - Salariés								
NAICS	Industry	Employment (in thousands)			Total weekly payrolls (in thousands)			Average weekly earnings (including overtime)		
SCIAN	Industrie	Emploi (en milliers)			Rémunération hebdomadaire brute (en milliers)			Rémunération hebdomadaire moyenne (incluant temps supplémentaire)		
		June p 2002 Juin p	May r 2002 Mai r	June 2001 Juin	June p 2002 Juin p	May r 2002 Mai r	June 2001 Juin	June p 2002 Juin p	May r 2002 Mai r	June 2001 Juin
<b>ALBERTA</b>										
<b>54</b>	<b>Professional, scientific &amp; technical services - Services professionnels, scientifiques et techniques</b>	88.5	87.7	86.1	\$81,066	\$79,871	\$78,112	\$916.32	\$910.34	\$906.94
5413	Architectural, engineering & related services - Architecture, génie et services connexes	31.2	31.3	32.1	31,460	31,612	32,424	1,009.47	1,008.63	1,010.54
5415	Computer systems design & related services - Conception de systèmes informatiques et services connexes	13.5	13.5	14.7	15,356	14,965	16,335	1,136.54	1,111.48	1,110.07
<b>55</b>	<b>Management of companies &amp; enterprises - Gestion de sociétés et d'entreprises</b>	12.2	12.0	11.2	10,956	10,763	9,972	899.03	900.48	890.69
<b>56</b>	<b>Admin. &amp; support, waste managemt. &amp; remediation services - Services admin., soutien, gestion des déchets, assainissem.</b>	57.4	56.3	52.4	33,512	32,826	30,677	584.21	583.42	584.98
561	Admin. & support services - Services administratifs et de soutien	55.0	53.9	49.9	31,646	30,929	28,643	575.14	574.05	574.46
5613	Employment services - Services d'emploi	13.7	13.5	11.2	7,727	7,623	6,394	562.86	563.98	571.11
5617	Services to buildings & dwellings - Services relatifs aux bâtiments et aux logements	16.5	16.3	15.2	7,679	7,594	7,057	464.24	464.79	465.22
5621	Waste collection - Collecte des déchets	0.7	0.7	0.8	461	477	524	709.29	707.23	697.16
5622	Waste treatment & disposal - Traitement, élimination des déchets	1.2	1.2	1.4	1,071	1,073	1,200	859.97	859.48	845.12
5629	Remediation & other waste management services - Services d'assainissement, autres services de gestion des déchets	0.4	0.5	0.4	334	346	310	751.35	750.27	757.56
<b>61</b>	<b>Educational services - Services d'enseignement</b>	100.6	105.3	98.2	67,814	69,666	62,120	674.15	661.75	632.70
611N	Education special - Éducation spéciale	99.5	104.1	97.2	67,327	69,177	61,706	676.97	664.35	634.92
6111	Elementary & secondary schools - Écoles primaires, secondaires	64.0	68.0	64.2	43,323	44,727	40,465	676.98	657.58	630.36
<b>62</b>	<b>Health care &amp; social assistance - Soins de santé et assistance sociale</b>	118.7	116.9	114.3	73,198	71,789	67,003	616.92	613.98	586.20
621	Ambulatory health care services - Services de soins ambulatoires	34.3	33.3	32.2	21,456	20,769	19,181	624.71	623.83	594.84
6211	Offices of physicians - Cabinets de médecins	12.4	12.2	12.2	7,750	7,646	7,198	625.53	625.28	588.34
6212	Offices of dentists - Cabinets de dentistes	9.5	9.5	8.9	6,918	6,886	6,199	728.27	725.39	695.16
6213	Offices of other health practitioners - Cabinets d'autres praticiens	4.4	3.8	3.9	2,352	2,052	1,971	535.24	535.33	509.90
622	Hospitals - Hôpitaux	49.7	49.5	48.0	36,341	35,923	33,306	731.36	725.18	694.51
6221	General medical & surgical hospitals - Hôpitaux généraux et hôpitaux de soins chirurgicaux	44.3	44.4	42.6	32,742	32,373	29,797	739.33	729.81	700.10
623	Nursing & residential care facilities - Étab. de soins infirmiers et de soins pour bénéficiaires internes	15.7	15.1	15.9	7,322	7,022	7,112	467.59	464.30	447.89
6231	Nursing care facilities - Établissements de soins infirmiers	9.0	8.9	9.7	4,215	4,115	4,392	470.69	464.23	452.17
6239	Other residential care facilities - Autres établissements de soins pour bénéficiaires internes	2.8	2.6	2.8	1,372	1,304	1,294	489.60	493.10	468.82
624	Social assistance - Assistance sociale	19.0	19.0	18.2	8,080	8,074	7,405	426.20	425.66	406.38
6241	Individual & family services - Services individuels et familiaux	6.4	6.5	6.5	2,891	2,871	2,763	448.62	445.07	427.00
6243	Vocational rehabilitation services - Services de réadaptation professionnelle	4.1	4.1	3.9	1,980	1,998	1,790	477.15	481.91	463.27
6244	Child day-care services - Services de garderie	7.7	7.8	7.4	2,916	2,912	2,648	377.09	375.75	357.71
<b>71</b>	<b>Arts, entertainment &amp; recreation - Arts, spectacles et loisirs</b>	32.2	31.9	30.4	14,938	14,880	13,866	463.51	466.53	456.78
711	Performing arts, spectator sports & related industries - Arts d'interprétation, sport-spectacles et activités connexes	6.9	6.8	6.2	4,132	4,123	3,675	601.41	605.16	593.95
7111	Performing arts companies - Compagnies d'arts d'interprétation	1.6	1.6	1.6	1,006	1,061	1,002	642.21	650.28	612.78
7112	Spectator sports - Sports-spectacles	2.5	2.5	2.2	2,023	2,002	1,728	805.05	802.03	784.79
7113	Promoters (presenters) of perform. arts, sports & similar events - Promoteurs (diffuseurs) d'événements artist., sportifs et simil.	2.3	2.3	2.0	886	869	755	384.68	382.26	381.66
713	Amusement, gambling & recreation industries - Divertissement, loisirs et jeux de hasard et loteries	23.2	23.0	22.3	9,871	9,868	9,438	426.33	429.65	423.22
7132	Gambling industries - Jeux de hasard et loteries	4.6	4.7	3.9	1,463	1,537	1,261	315.63	328.75	325.02
7139	Other amusement & recreation industries - Autres services de divertissement et de loisirs	17.5	17.3	17.5	8,085	8,010	7,882	461.82	463.32	450.38
<b>72</b>	<b>Accommodation &amp; food services - Hébergement et services de restauration</b>	118.2	115.4	113.9	35,201	33,721	32,163	297.89	292.19	282.43

\* Earnings exclude unclassified - La rémunération exclut les non classifiées

**Table 5**  
**Estimates of Employment, Payrolls and Average Weekly Earnings**  
**for All Employees, by Industry, Canada, Provinces and Territories.**

**Tableau 5**  
**Estimations de l'emploi, de la rémunération brute et de la**  
**rémunération hebdomadaire moyenne, pour l'ensemble**  
**des salariés, par industrie, Canada, provinces et territoires.**

(Continued - suite)

		All Employees - Salariés								
NAICS	Industry	Employment (in thousands)			Total weekly payrolls (in thousands)			Average weekly earnings (including overtime)		
SCIAN	Industrie	Emploi (en milliers)			Rémunération hebdomadaire brute (en milliers)			Rémunération hebdomadaire moyenne (incluant temps supplémentaire)		
		June p 2002 Jun p	May r 2002 Mai r	June 2001 Jun	June p 2002 Jun p	May r 2002 Mai r	June 2001 Jun	June p 2002 Jun p	May r 2002 Mai r	June 2001 Jun
<b>ALBERTA</b>										
721	Accommodation services - Services d'hébergement	25.8	24.1	26.6	\$9,595	\$8,861	\$9,869	\$371.32	\$367.57	\$371.23
7211	Traveller accommodation - Hébergement des voyageurs	23.7	22.4	24.7	8,387	7,927	8,856	354.02	353.23	358.14
722	Food services & drinking places - Services de restauration et débits de boissons	92.3	91.3	87.3	25,606	24,859	22,294	277.34	272.29	255.38
7221	Full-service restaurants - Restaurants à service complet	48.8	48.2	46.0	13,655	13,222	11,779	279.76	274.28	256.12
7222	Limited-service eating places - Établissements de restauration à service restreint	33.4	33.0	31.7	8,267	7,989	7,338	247.42	242.43	231.77
<b>81</b>	<b>Other services (except public administration) - Autres services, sauf les administrations publiques</b>	57.6	58.7	56.2	29,052	29,684	27,548	504.13	505.54	490.01
811	Repair & maintenance - Réparation et entretien	23.5	24.4	22.8	13,647	14,092	12,685	581.37	578.03	555.62
8111	Automotive repair & maintenance - Réparation et entretien de véhicules automobiles	13.0	14.0	12.8	6,752	7,233	6,327	518.78	517.12	493.62
8113	Comm. & ind. mach. & equip. (exc. auto. & electro.) repair & mt. - Répar. et entretien mach., mat. comm., ind., sauf auto., électro.	6.7	6.5	5.9	4,506	4,352	3,827	674.48	673.58	643.66
812	Personal & laundry services - Services personnels et services de blanchissage	15.9	15.9	14.9	6,600	6,633	6,199	414.66	417.61	415.55
8121	Personal care services - Services de soins personnels	10.0	9.9	9.0	3,339	3,344	3,048	334.70	337.89	338.49
8123	Dry cleaning & laundry services - Services de nettoyage à sec et de blanchissage	3.7	3.8	3.8	2,297	2,350	2,289	619.22	621.20	605.29
813	Grant-making, civic, & professional & similar organizations - Fondations, groupes de citoyens, organisations prof., similaires	18.2	18.5	18.5	8,805	8,960	8,665	482.79	485.46	469.05
8133	Social advocacy organizations - Organismes d'action sociale	3.4	3.4	3.2	1,611	1,679	1,534	478.08	492.65	472.45
8134	Civic & social organizations - Organisations civiques et amicales	7.7	8.0	8.0	2,974	3,106	2,972	384.39	386.97	371.38
8139	Business, professional, labour & other membership organizations - Asso. gens d'affaires, org. prof., syndic. et autres asso. pers.	6.3	6.2	6.4	3,777	3,746	3,749	602.04	605.14	586.16
<b>91</b>	<b>Public administration - Administrations publiques</b>	68.6	68.4	69.5	51,641	51,683	50,926	753.04	755.06	732.98
911	Federal government public administration - Administration publique fédérale	18.4	18.3	18.6	15,432	15,386	15,118	840.44	839.90	813.31
912	Provincial & territorial public administration - Administrations publiques provinciales et territoriales	23.0	22.8	23.4	17,396	17,360	17,066	757.01	760.30	730.47
913	Local, municipal & regional public administration - Administrations publiques locales, municipales et régionales	22.9	23.2	23.6	16,159	16,380	16,337	704.50	705.98	692.98
<b>41-91N</b>	<b>Service producing industries - Branche productrice de services</b>	1,088.1	1,081.2	1,058.7	676,753	669,644	642,386	621.97	619.34	606.80
<b>00-91N</b>	<b>Industrial aggregate (including unclassified) - Ensemble des industries y compris les entreprises non classifiées *</b>	1,440.2	1,423.6	1,396.2	999,197	984,311	945,551	697.60	695.30	680.40
<b>BRITISH COLUMBIA - COLOMBIE-BRITANNIQUE</b>										
<b>11</b>	<b>Forestry, logging &amp; support - Foresterie, exploitation et soutien</b>	30.2	21.0	40.9	28,745	20,032	36,705	953.17	954.73	898.38
113	Forestry & logging - Foresterie et exploitation forestière	14.5	11.6	18.9	15,341	12,058	18,937	1,058.39	1,041.75	1,003.88
1132	Forest nurseries & gathering of forest products - Pépinières forestières et récolte de produits forestiers	0.4	0.4	0.4	229	222	221	590.74	590.99	561.14
1133	Logging - Exploitation forestière	14.0	11.2	18.4	15,057	11,809	18,698	1,075.21	1,059.18	1,014.42
1153	Support activities for forestry - Activités de soutien à la foresterie	15.7	9.4	22.0	13,404	7,974	17,768	855.80	847.66	807.90
<b>21</b>	<b>Mining &amp; oil &amp; gas extraction - Extraction minière et extraction de pétrole et de gaz</b>	10.8	10.3	11.2	12,708	12,162	13,129	1,176.07	1,183.65	1,175.05
211	Oil & gas extraction - Extraction de pétrole et de gaz	1.3	1.3	1.3	1,582	1,578	1,475	1,192.15	1,191.87	1,165.10
212	Mining (except oil & gas) - Extraction minière, sauf l'extraction de pétrole et de gaz	7.1	6.6	7.6	8,590	8,080	9,296	1,213.15	1,228.48	1,221.95
2122	Metal ore mining - Extraction de minerais métalliques	2.9	2.6	3.1	3,760	3,313	3,966	1,295.87	1,261.52	1,260.51
213	Support activities for mining & oil & gas extraction - Activités de soutien à l'extraction minière, du pétrole et du gaz	2.4	2.4	2.3	2,536	2,504	2,358	1,057.69	1,054.87	1,025.38

\* Earnings exclude unclassified - La rémunération exclut les non classifiées

**Table 5**  
**Estimates of Employment, Payrolls and Average Weekly Earnings**  
**for All Employees, by Industry, Canada, Provinces and Territories.**

**Tableau 5**  
**Estimations de l'emploi, de la rémunération brute et de la**  
**rémunération hebdomadaire moyenne, pour l'ensemble**  
**des salariés, par industrie, Canada, provinces et territoires.**

(Continued - suite)

		All Employees - Salariés								
NAICS	Industry	Employment (in thousands)			Total weekly payrolls (in thousands)			Average weekly earnings (including overtime)		
SCIAN	Industrie	Emploi (en milliers)			Rémunération hebdomadaire brute (en milliers)			Rémunération hebdomadaire moyenne (incluant temps supplémentaire)		
		June p 2002 Juin p	May r 2002 Mai r	June 2001 Juin	June p 2002 Juin p	May r 2002 Mai r	June 2001 Juin	June p 2002 Juin p	May r 2002 Mai r	June 2001 Juin
<b>BRITISH COLUMBIA - COLOMBIE-BRITANNIQUE</b>										
<b>22</b>	<b>Utilities - Services publics</b>	9.3	9.4	9.2	\$9,046	\$9,105	\$8,811	\$976.68	\$969.90	\$957.96
2211	Electric power generation, transmission & distribution - Production, transport et distribution d'électricité	5.9	6.1	5.7	6,007	6,089	5,687	1,009.96	1,000.44	991.28
<b>23</b>	<b>Construction - Construction</b>	78.1	75.9	77.1	60,010	58,682	60,253	768.14	773.30	781.96
231	Prime contracting - Entrepreneurs principaux	34.7	33.9	35.3	27,886	27,449	28,652	802.77	808.67	810.63
2312	Building construction - Construction de bâtiments	18.7	18.2	17.7	14,465	14,228	13,119	774.76	780.09	741.66
2313	Engineering construction - Travaux de génie	11.3	10.7	12.8	9,784	9,404	11,907	867.51	882.36	927.81
232	Trade contracting - Entrepreneurs spécialisés	43.4	41.9	41.7	32,124	31,233	31,601	740.42	744.67	757.66
2321	Site preparation work - Préparation du terrain	5.8	5.4	5.5	4,606	4,324	4,260	796.44	803.82	774.41
2322	Building structure work - Travaux de gros oeuvre	4.6	4.4	4.0	3,344	3,179	2,876	729.16	714.78	713.05
2323	Building exterior finishing work - Finition extérieure de bâtiments	6.2	6.0	5.2	4,024	3,967	3,568	647.11	656.61	680.65
2324	Building interior finishing work - Finition intérieure de bâtiments	7.3	6.7	6.6	4,598	4,226	4,071	632.76	630.44	614.73
2325	Bldg equipment installation - Installation d'équipements techniq.	17.8	17.7	18.5	14,390	14,432	15,619	809.42	815.30	843.30
<b>31-33</b>	<b>Manufacturing - Fabrication</b>	174.6	172.6	180.1	143,450	141,743	145,034	821.39	821.18	805.15
	Non-durable goods - Biens non durables	76.0	76.0	76.8	54,017	54,150	53,884	710.44	712.16	701.78
	Durable goods - Biens durables	98.6	96.6	103.4	89,433	87,593	91,150	906.95	907.03	881.95
311	Food manufacturing - Fabrication d'aliments	27.1	27.0	23.7	16,644	16,515	13,956	613.38	612.09	587.76
3116	Meat product manufacturing - Fabrication de produits de viande	4.6	4.5	4.7	3,180	3,093	3,135	687.19	684.26	664.11
3117	Seafood product preparation & packaging - Préparation et conditionnement de poissons et fruits de mer	8.2	8.3	6.0	4,488	4,524	3,114	546.63	545.68	517.14
3118	Bakeries & tortilla manufacturing - Boulangeries et fabr. de tortillas	4.3	4.3	4.1	2,317	2,299	2,062	539.00	537.56	500.98
3152	Cut & sew clothing mfg - Fabrication de vêtements coupés-cousus	6.0	5.9	5.8	3,024	3,001	2,780	506.71	506.10	478.00
321	Wood product manufacturing - Fabrication de produits en bois	33.8	33.9	39.6	31,866	31,764	36,128	941.41	937.96	912.56
3211	Sawmills & wood preservation - Scieries et préservation du bois	21.0	21.1	26.9	21,539	21,536	26,404	1,024.55	1,018.78	980.34
3212	Veneer, plywood & engineered wood product mfg - Fabr. de placages, contreplaqués et produits en bois reconstitué	6.3	6.2	6.4	5,735	5,653	5,562	906.36	907.40	871.59
3219	Other wood product mfg - Fabrication d'autres produits en bois	6.5	6.5	6.3	4,592	4,575	4,162	706.60	704.30	663.27
322	Paper manufacturing - Fabrication du papier	11.0	11.4	15.6	10,765	11,079	14,964	980.85	975.91	961.97
3221	Pulp, paper & paperboard mills - Usines de pâte à papier, de papier et de carton	9.2	9.5	13.5	9,056	9,361	13,081	989.60	984.58	966.96
3222	Converted paper product manufacturing - Fabrication de produits en papier transformé	1.8	1.8	2.0	1,710	1,718	1,883	936.93	931.20	928.64
3251	Basic chemical mfg - Fabrication de produits chimiques de base	0.7	0.7	0.7	910	841	760	1,221.56	1,176.06	1,065.35
3254	Pharmaceutical & medicine manufacturing - Fabrication de produits pharmaceutiques et de médicaments	0.8	0.9	0.6	669	690	431	790.89	789.77	676.60
3255	Paint, coating & adhesive manufacturing - Fabrication de peintures, de revêtements et d'adhésifs	0.5	0.5	0.6	431	424	624	843.83	860.22	1,007.97
3256	Soap, cleaning compound & toilet preparation manufacturing - Fabrication de savons, de détachants et de produits de toilette	0.5	0.5	0.7	283	277	359	520.80	510.12	484.52
3259	Other chemical product mfg - Fabr. d'autres produits chimiques	0.5	0.5	0.4	444	431	313	876.99	883.19	714.16
3261	Plastic product mfg - Fabrication de produits en plastique	6.3	6.1	6.1	4,707	4,567	4,223	752.79	754.16	687.74
3272	Glass & glass product mfg - Fabr. de verre et de produits en verre	2.5	2.4	1.4	1,550	1,463	811	610.32	607.28	584.02
3273	Cement & concrete prod. mfg - Fabr. de ciment et prod. en béton	3.1	2.7	3.7	2,888	2,559	3,350	926.91	933.06	905.58
332	Fabricated metal product mfg - Fabrication de produits métalliques	14.2	13.7	13.1	12,337	11,920	10,936	867.48	870.49	836.26
3323	Architectural & structural metals manufacturing - Fabr. produits architecture et éléments de charpentes métalliques	5.4	5.3	5.2	4,469	4,397	4,185	823.32	828.05	798.72
3327	Machine shops, turned product, screw, nut & bolt manufacturing - Ateliers usinage, fabr. produits tournés, vis, écrous et boulons	3.1	3.0	2.6	2,895	2,822	2,363	939.35	945.37	897.81
3329	Other fabricated metal prod. mfg - Fabr. d'autres prod. métalliques	1.2	1.1	0.9	900	863	707	782.66	780.09	781.03
333	Machinery manufacturing - Fabrication de machines	11.5	11.3	9.2	11,342	11,203	8,513	985.30	987.38	927.11
3332	Industrial machinery mfg - Fabrication de machines industrielles	5.0	4.9	3.2	5,350	5,289	3,248	1,072.73	1,071.19	1,017.29
3334	Ventilation, heating, a/c & commercial refrigeration equip. mfg - Fabr. d'appareils de chauff., vent., clima., réfrig. commerciale	1.4	1.4	1.5	1,168	1,153	1,195	829.39	827.54	815.82
3339	Other general-purpose machinery manufacturing - Fabrication d'autres machines d'usage général	1.8	1.9	1.4	1,701	1,761	1,251	937.80	940.75	874.29
3341	Computer & peripheral equipment manufacturing - Fabrication de matériel informatique et périphérique	1.8	1.8	2.3	1,678	1,671	2,028	914.07	928.26	877.43
3342	Communications equip. mfg - Fabr. de matériel de communication	1.0	1.0	1.4	821	836	1,417	858.94	865.73	984.28
3344	Semiconductor & other electronic component manufacturing - Fabr. de semi-conducteurs et d'autres composants électroniques	2.1	2.2	2.5	1,895	1,995	2,114	918.32	921.88	830.53

\* Earnings exclude unclassified - La rémunération exclut les non classifiées

**Table 5**  
**Estimates of Employment, Payrolls and Average Weekly Earnings**  
**for All Employees, by Industry, Canada, Provinces and Territories.**

**Tableau 5**  
**Estimations de l'emploi, de la rémunération brute et de la**  
**rémunération hebdomadaire moyenne, pour l'ensemble**  
**des salariés, par industrie, Canada, provinces et territoires.**

(Continued - suite)

		All Employees - Salariés								
NAICS	Industry	Employment (in thousands)			Total weekly payrolls (in thousands)			Average weekly earnings (including overtime)		
SCIAN	Industrie	Emploi (en milliers)			Rémunération hebdomadaire brute (en milliers)			Rémunération hebdomadaire moyenne (incluant temps supplémentaire)		
		June p 2002 Jun p	May r 2002 Mai r	June 2001 Juin	June p 2002 Jun p	May r 2002 Mai r	June 2001 Juin	June p 2002 Jun p	May r 2002 Mai r	June 2001 Juin
<b>BRITISH COLUMBIA - COLOMBIE-BRITANNIQUE</b>										
3345	Navigational, measuring, medical & control instruments mfg - Fabr. d'instruments de navigation, mesure, commande, médicaux	1.9	1.8	2.5	\$1,793	\$1,649	\$2,214	\$934.32	\$896.24	\$882.43
3353	Electrical equipment mfg - Fabrication de matériel électrique	0.6	0.6	0.8	549	540	776	960.81	964.16	935.33
3359	Other electrical equipment & component manufacturing - Fabr. d'autres types de matériel et de composants électriques	1.4	1.3	1.5	1,162	1,132	1,311	844.75	844.31	855.58
336	Transportation equipment mfg - Fabr. de matériel de transport	10.4	10.2	11.0	9,027	8,822	9,196	867.35	867.66	836.03
3362	Motor vehicle body & trailer manufacturing - Fabrication de carrosseries et de remorques de véhicules automobiles	1.9	1.7	1.9	1,403	1,306	1,361	747.87	748.29	728.11
3364	Aerospace product & parts manufacturing - Fabrication de produits aérospatiaux et de leurs pièces	1.9	1.8	1.7	1,619	1,590	1,392	864.96	868.61	831.43
3366	Ship & boat building - Construction de navires et d'embarcations	3.3	3.2	3.8	3,058	3,012	3,494	935.61	933.63	907.73
3371	Household & institutional furniture & kitchen cabinet mfg - Fabr. meubles de maison, d'étab. institu. et d'armoires de cuisine	5.3	5.0	4.8	3,592	3,462	3,111	682.77	686.09	643.81
3372	Office furniture (including fixtures) manufacturing - Fabr. de meubles de bureau, y compris les articles d'ameublement	0.8	0.7	0.8	663	617	616	833.37	834.01	792.88
3391	Medical equipment & supplies manufacturing - Fabrication de fournitures et matériel médicaux	2.6	2.5	2.5	1,737	1,720	1,506	677.49	678.01	612.65
3399	Other miscellaneous mfg - Autres activités diverses de fabrication	4.2	4.2	3.9	2,654	2,631	2,252	638.58	631.49	583.90
<b>11-33N Goods producing industries - Branche productrice de biens</b>		303.0	289.1	318.4	253,959	241,724	263,932	838.17	836.02	828.90
<b>41-45N Trade - Commerce</b>		295.9	293.3	283.3	164,332	161,913	157,616	555.43	552.12	556.32
41	Wholesale Trade - Commerce de gros	85.4	85.0	84.4	66,938	65,683	65,726	783.69	772.82	778.42
413	Food, beverage & tobacco whl-dist - Gros-dist de produits alimentaires, de boissons et de tabac	12.9	13.0	12.7	8,541	8,606	8,510	664.17	661.53	667.94
4131	Food whl-dist - Gros-dist de produits alimentaires	11.7	12.0	11.5	7,676	7,866	7,562	655.86	654.23	656.59
414	Personal & household goods whl-dist - Gros-dist d'articles personnels et ménagers	10.6	10.7	9.8	7,104	7,213	6,992	667.54	675.58	709.93
4141	Textiles, clothing & footwear whl-dist - Gros-dist de textiles, de vêtements et de chaussures	2.1	2.1	1.9	1,096	1,185	1,028	523.49	567.66	543.12
4143	Home furnishings whl-dist - Gros-dist d'accessoires de maison	2.2	2.3	2.0	1,428	1,466	1,336	640.59	629.69	657.68
4144	Personal goods whl-dist - Gros-dist d'articles personnels	3.0	2.9	2.8	2,015	1,961	2,152	666.37	665.98	777.12
4145	Pharmaceuticals, toiletries, cosmetics & sundries whl-dist - Gros-dist de prod. pharma., toilette, cosmétiques et d'autres prod.	2.4	2.4	2.2	1,657	1,634	1,433	686.54	689.69	658.18
415	Motor vehicle & parts whl-dist - Gros-dist de véhicules automobiles et de leurs pièces	7.6	7.7	7.7	5,672	5,803	5,998	741.96	749.82	777.28
4151	Motor vehicle whl-dist - Gros-dist de véhicules automobiles	2.1	2.3	2.3	2,057	2,231	2,290	975.81	976.32	984.65
4152	New motor vehicle parts & accessories whl-dist - Gros-dist de pièces, d'accessoires neufs pour véhicules automobiles	5.2	5.1	5.0	3,410	3,367	3,489	660.21	661.33	697.01
416	Building material & supplies whl-dist - Gros-dist de matériaux et fournitures de construction	15.0	14.9	14.5	12,054	11,619	10,894	801.27	779.77	750.23
4161	Electrical, plumbing, heating & a/c equipment & supplies whl-dist - Gros-dist matériel et fourn. élec., plomberie, chauffage, climat.	4.8	4.8	4.4	3,672	3,510	3,226	767.57	738.07	734.69
4162	Metal service centres - Gros-dist métaux et produits métalliques	1.6	1.7	1.6	1,369	1,383	1,359	836.28	816.19	828.55
4163	Lumber, millwork, hardware & other building supplies whl-dist - Gros-dist bois d'oeuvre, menui. préfab., quinç., fourn. construc.	8.6	8.5	8.5	7,014	6,726	6,309	813.32	795.93	743.13
417	Machinery, equipment & supplies whl-dist - Gros-dist de machines, de matériel et de fournitures	21.7	21.6	22.2	20,654	20,488	20,731	950.59	949.92	934.21
4172	Const., forestry, mining & indus. mach. equip. & suppl. whl-dist - Gros-dist mach., matériel, fourn. indus., const., forest., minière	8.9	8.8	8.9	8,090	8,060	8,254	912.72	918.00	931.10
4173	Computer & communications equipment & supplies whl-dist - Gros-dist d'ordinateurs et de matériel de communication	5.1	5.0	5.4	5,195	5,068	5,433	1,021.58	1,008.44	1,002.36
4179	Other machinery, equipment & supplies whl-dist - Gros-dist d'autres machines, matériel et fournitures	6.9	6.8	6.9	6,620	6,598	6,146	964.35	963.56	886.82
418	Miscellaneous whl-dist - Gros-dist de produits divers	10.5	10.2	10.3	7,594	7,153	7,558	721.76	701.89	734.61
4181	Recyclable material whl-dist - Gros-dist de matières recyclables	1.6	1.6	1.6	1,029	956	1,042	637.95	595.74	642.50
4182	Paper, paper product & disposable plastic product whl-dist - Gros-dist de papier, produits du papier et de plastique jetables	1.8	1.5	1.9	1,497	1,179	1,455	814.29	794.78	780.33
4183	Agricultural supplies whl-dist - Gros-dist de fournitures agricoles	1.2	1.3	1.2	861	850	1,022	709.41	658.41	830.15
4184	Chemical (except agricultural) & allied product whl-dist - Gros-dist de produits chimiques et analogues, sauf agricoles	0.9	0.9	0.9	832	856	880	907.70	914.94	968.39
4189	Other miscellaneous whl-dist - Gros-dist d'autres produits divers	4.9	4.9	4.7	3,375	3,312	3,157	683.22	679.18	677.53
419	Wholesale agents & brokers - Agents, courtiers commerce de gros	4.7	4.6	4.6	3,788	3,263	3,264	813.35	710.60	703.65
44-45	Retail trade - Commerce de détail	210.4	208.3	198.9	97,393	96,229	91,890	462.79	462.05	462.03

\* Earnings exclude unclassified - La rémunération exclut les non classifiées

**Table 5**  
**Estimates of Employment, Payrolls and Average Weekly Earnings**  
**for All Employees, by Industry, Canada, Provinces and Territories.**

**Tableau 5**  
**Estimations de l'emploi, de la rémunération brute et de la**  
**rémunération hebdomadaire moyenne, pour l'ensemble**  
**des salariés, par industrie, Canada, provinces et territoires.**

(Continued - suite)

		All Employees - Salariés								
NAICS	Industry	Employment (in thousands)			Total weekly payrolls (in thousands)			Average weekly earnings (including overtime)		
SCIAN	Industrie	Emploi (en milliers)			Rémunération hebdomadaire brute (en milliers)			Rémunération hebdomadaire moyenne (incluant temps supplémentaire)		
		June p 2002 Juin p	May r 2002 Mai r	June 2001 Juin	June p 2002 Juin p	May r 2002 Mai r	June 2001 Juin	June p 2002 Juin p	May r 2002 Mai r	June 2001 Juin
<b>BRITISH COLUMBIA - COLOMBIE-BRITANNIQUE</b>										
441	Motor vehicle & parts dealers - Marchands de véhicules automobiles et de leurs pièces	19.2	18.8	18.5	\$16,270	\$15,980	\$15,595	\$848.65	\$850.54	\$843.50
4411	Automobile dealers - Marchands d'automobiles	13.9	13.8	13.5	13,740	13,570	13,288	987.23	986.20	982.91
4412	Other motor vehicle dealers - Marchands d'autres véhicules auto.	2.6	2.5	2.5	1,204	1,151	1,171	467.79	465.04	460.04
4413	Automotive parts, accessories & tire stores - Magasins de pièces, de pneus et d'accessoires pour véhicules auto.	2.7	2.6	2.4	1,326	1,258	1,136	494.86	493.05	468.60
4421	Furniture stores - Magasins de meubles	4.4	4.4	4.4	2,480	2,457	2,428	558.45	559.84	555.89
4422	Home furnishings stores - Magasins d'accessoires de maison	3.3	3.1	3.1	1,503	1,423	1,400	459.12	457.54	453.89
4441	Building material & supplies dealers - Marchands de matériaux et fournitures de construction	9.3	9.1	8.1	6,376	6,230	5,592	686.82	688.12	688.09
4442	Lawn & garden equipment & supplies stores - Mag. matériel et four. pour jardinage et l'entretien des pelouses	2.2	2.2	1.9	1,096	1,078	957	492.26	493.53	492.48
445	Food & beverage stores - Magasins d'alimentation	61.8	61.1	57.4	24,875	24,495	23,288	402.80	401.17	405.84
4451	Grocery stores - Épiceries	50.8	50.3	46.4	19,972	19,660	18,381	393.19	391.09	396.26
4452	Specialty food stores - Magasins d'alimentation spécialisés	7.2	7.0	7.0	2,621	2,575	2,570	366.05	366.73	365.37
446	Health & personal care stores - Magasins de produits de santé et de soins personnels	15.6	15.7	15.0	8,223	8,291	7,912	527.79	528.15	528.68
447	Gasoline stations - Stations-service	12.2	12.0	11.7	3,676	3,620	3,496	301.40	302.93	298.46
448	Clothing & clothing accessories stores - Magasins de vêtements et d'accessoires vestimentaires	21.8	21.7	21.2	7,317	7,262	7,000	336.16	334.79	330.39
4481	Clothing stores - Magasins de vêtements	16.2	16.0	15.7	5,094	4,995	4,826	313.88	311.60	307.81
4482	Shoe stores - Magasins de chaussures	3.1	3.2	3.0	1,203	1,229	1,151	389.98	388.72	381.29
4483	Jewellery, luggage & leather goods stores - Bijouteries et magasins de bagages et de maroquinerie	2.5	2.5	2.5	1,020	1,038	1,022	415.92	415.25	410.85
451	Sporting goods, hobby, book & music stores - Magasins d'articles de sport, passe-temps, musique et livres	11.2	11.1	10.5	4,351	4,317	4,105	389.74	390.11	391.65
4511	Sporting goods, hobby & musical instrument stores - Mag. d'articles de sport, passe-temps et instruments de musique	8.2	8.0	7.7	3,130	3,076	2,973	384.07	385.05	386.91
4512	Book, periodical & music stores - Magasins de livres, de périodiques et d'articles de musique	3.0	3.1	2.8	1,221	1,241	1,133	405.07	403.25	404.67
452	General merchandise stores - Mag. de fournitures de tout genre	23.5	23.6	22.9	8,537	8,553	8,202	363.85	362.06	358.23
4521	Department stores - Grands magasins	15.8	15.9	15.5	5,351	5,374	5,137	338.99	337.03	332.29
4529	Other general merchandise stores - Magasins d'autres fournitures de tout genre	7.7	7.7	7.4	3,187	3,179	3,065	414.94	414.03	412.16
453	Miscellaneous store retailers - Magasins de détail divers	12.3	12.0	11.1	4,569	4,469	4,172	370.89	371.18	374.66
4531	Florists - Fleuristes	1.5	1.5	1.4	610	620	579	414.90	415.30	422.42
4532	Office supplies, stationery & gift stores - Magasins de fournitures de bureau, de papeterie et de cadeaux	5.4	5.2	4.8	1,953	1,896	1,751	363.29	363.20	364.84
4533	Used merchandise stores - Magasins de marchandises d'occasion	1.7	1.6	1.4	536	518	472	320.00	317.99	326.55
4539	Other miscellaneous stores retailers - Autres mag. de détail divers	3.8	3.7	3.5	1,470	1,434	1,370	387.06	388.08	389.23
4541	Electronic shopping & mail-order houses - Entreprises de télémagasinage et de vente par correspondance	1.1	1.2	1.2	610	621	636	537.36	536.41	536.41
4542	Vending machine operators - Exploitants de distribu. automatiques	0.6	0.6	0.6	290	271	276	450.03	448.85	454.34
4543	Direct selling establishments - Établissements de vente directe	2.9	2.9	2.8	2,204	2,220	2,171	766.60	772.13	768.06
<b>48-49 Transportation &amp; warehousing - Transport et entreposage</b>		<b>81.6</b>	<b>80.9</b>	<b>80.6</b>	<b>67,711</b>	<b>66,638</b>	<b>64,719</b>	<b>829.33</b>	<b>824.08</b>	<b>803.06</b>
481	Air transportation - Transport aérien	11.9	12.2	13.5	11,280	11,140	12,262	947.60	916.50	907.01
4811	Scheduled air transportation - Transport aérien régulier	9.6	9.8	10.9	8,772	8,599	9,522	917.86	878.70	873.91
4812	Non-scheduled air transport. - Transport aérien non-régulier	2.3	2.4	2.6	2,508	2,541	2,740	1,068.75	1,072.66	1,044.45
4831	Deep sea, coastal & Great Lakes water transportation - Transport hauturier, côtier et sur les Grands Lacs	6.8	6.8	6.7	7,451	7,323	7,034	1,088.93	1,073.60	1,048.44
484	Truck transportation - Transport par camion	16.0	15.8	13.3	12,567	12,428	10,175	787.06	787.75	767.43
4841	General freight trucking - Transport par camion de marchandises diverses	6.9	6.9	3.8	5,345	5,328	2,804	769.93	767.28	736.31
4842	Specialized freight trucking - Transport par camion de marchandises spéciales	9.0	8.8	9.5	7,222	7,100	7,371	800.23	803.85	779.97
485	Transit & ground passenger transportation - Transport en commun et transport terrestre de voyageurs	9.0	8.4	8.3	5,075	4,680	4,366	564.97	554.63	525.41
4851	Urban transit systems - Services urbains de transport en commun	2.0	1.5	1.5	1,494	1,155	1,097	759.90	764.93	740.03
4853	Taxi & limousine service - Services de taxi et de limousine	4.1	4.0	3.9	2,085	2,059	1,848	507.28	508.49	471.69
4854	School & employee bus transportation - Transport scolaire et transport d'employés par autobus	0.8	0.9	0.8	297	324	279	372.50	367.96	356.80
4855	Charter bus industry - Services d'autobus nolisés	1.0	1.0	1.1	643	645	650	619.38	622.33	583.64
488	Support activities for transport. - Activités de soutien au transport	15.0	14.7	15.0	14,051	13,833	13,780	936.68	943.06	919.17

\* Earnings exclude unclassified - La rémunération exclut les non classifiées

**Table 5**  
**Estimates of Employment, Payrolls and Average Weekly Earnings**  
**for All Employees, by Industry, Canada, Provinces and Territories.**

**Tableau 5**  
**Estimations de l'emploi, de la rémunération brute et de la**  
**rémunération hebdomadaire moyenne, pour l'ensemble**  
**des salariés, par industrie, Canada, provinces et territoires.**

(Continued - suite)

		All Employees - Salariés								
NAICS	Industry	Employment (in thousands)			Total weekly payrolls (in thousands)			Average weekly earnings (including overtime)		
SCIAN	Industrie	Emploi (en milliers)			Rémunération hebdomadaire brute (en milliers)			Rémunération hebdomadaire moyenne (incluant temps supplémentaire)		
		June p 2002 Jun p	May r 2002 Mai r	June 2001 Jun	June p 2002 Jun p	May r 2002 Mai r	June 2001 Jun	June p 2002 Jun p	May r 2002 Mai r	June 2001 Jun
<b>BRITISH COLUMBIA - COLOMBIE-BRITANNIQUE</b>										
4881	Support activities for air transportation - Activités de soutien au transport aérien	2.6	2.7	2.7	\$2,648	\$2,811	\$2,713	\$1,032.05	\$1,034.80	\$1,007.83
4883	Support activities for water transportation - Activités de soutien au transport par eau	2.7	2.5	2.8	2,733	2,566	2,754	1,028.25	1,015.60	971.52
4884	Support activities for road transportation - Activités de soutien au transport routier	5.0	4.5	4.6	3,356	3,105	3,046	674.20	685.82	667.37
4885	Freight transportation arrangement - Intermédiaires en transport de marchandises	4.1	4.1	4.1	4,516	4,444	4,352	1,100.56	1,074.08	1,048.96
491	Postal service - Services postaux	7.4	7.4	8.5	4,983	4,939	5,328	669.26	666.05	628.58
4921	Couriers - Messageries	3.1	3.2	3.2	2,293	2,327	2,223	729.87	729.60	705.19
4922	Locals messengers & local delivery - Services locaux de messagers et de livraison	1.0	1.1	1.0	693	768	693	725.50	726.55	685.63
493	Warehousing & storage - Entreposage	5.2	5.4	5.3	3,993	4,006	3,839	761.38	742.72	723.94
<b>51</b>	<b>Information &amp; cultural industries - Industrie de l'information et industrie culturelle</b>	<b>41.8</b>	<b>40.9</b>	<b>41.3</b>	<b>32,409</b>	<b>31,693</b>	<b>30,684</b>	<b>775.01</b>	<b>774.32</b>	<b>743.42</b>
511	Publishing industries - Édition	11.8	11.8	11.4	9,672	9,661	9,021	817.05	819.59	792.39
5111	Newspaper, periodical, book & database publishers - Éditeurs de journaux, périodiques, livres et bases de données	7.8	7.8	7.7	5,750	5,750	5,524	737.75	739.43	720.20
5112	Software publishers - Éditeurs de logiciels	4.0	4.0	3.7	3,922	3,911	3,497	969.89	974.98	941.43
512	Motion picture & sound recording industries - Industries du film et de l'enregistrement sonore	5.4	5.3	5.7	2,951	2,904	2,895	547.01	543.88	507.65
5121	Motion picture & video industries - Industries du film et de la vidéo	5.0	5.0	5.3	2,655	2,616	2,594	531.32	528.04	490.32
513	Broadcasting & telecommuni. - Radiotélévision et télécommuni.	18.9	18.2	18.5	16,378	15,800	15,563	867.03	867.83	840.35
5131	Radio & television broadcasting - Radiodiffusion et télédiffusion	3.8	3.6	3.9	2,981	2,858	2,999	789.64	792.44	763.59
5133	Telecommunications - Télécommunications	13.2	13.2	13.4	11,601	11,581	11,457	877.27	879.95	855.62
514	Information services & data processing services - Services d'information et de traitement des données	5.7	5.6	5.7	3,409	3,328	3,205	598.39	594.63	565.49
5141	Information services - Services d'information	4.1	4.0	4.0	2,227	2,157	1,993	538.85	533.06	495.94
5142	Data processing services - Services de traitement des données	1.6	1.6	1.6	1,182	1,171	1,212	755.71	755.25	735.06
<b>52</b>	<b>Finance &amp; insurance - Finance et assurances</b>	<b>67.0</b>	<b>65.5</b>	<b>68.8</b>	<b>54,826</b>	<b>53,512</b>	<b>60,407</b>	<b>817.94</b>	<b>817.44</b>	<b>878.02</b>
522	Credit intermediation & related activities - Intermédiation financière et activités connexes	32.8	31.1	32.4	24,871	23,460	25,505	757.99	755.38	786.04
5221	Depository credit intermediation - Intermédiation financière par le biais de dépôts	28.7	27.1	28.2	22,117	20,791	22,319	771.21	767.00	790.98
523	Securities, commodity contracts & other fin. invest. & rel. activ. - Valeurs mobilières, contrats march., activ. invest. fin. connexes	12.7	12.6	14.1	11,942	11,986	16,905	939.94	953.80	1,200.44
5231	Securities & commodity contracts intermediation & brokerage - Interméd., courtage de valeurs mobil. et contrats de marchandises	5.9	5.8	6.6	7,091	7,238	11,835	1,210.33	1,247.97	1,788.14
5239	Other financial investment activities - Autres activités d'investissement financier	6.6	6.5	7.0	4,694	4,561	4,720	715.27	701.65	678.36
524	Insurance carriers & related activities - Sociétés d'assurance et activités connexes	21.3	21.6	22.0	17,848	17,915	17,845	838.45	828.97	809.70
5241	Insurance carriers - Sociétés d'assurance	12.7	13.0	13.9	11,804	11,979	12,729	930.54	920.05	915.76
5242	Agencies, brokerages & other insurance related activities - Agences et courtiers d'assur. et autres activités liées à l'assur.	8.6	8.6	8.1	6,044	5,936	5,116	702.66	690.93	628.57
<b>53</b>	<b>Real estate &amp; rental &amp; leasing - Services immobiliers et services de location et de location à bail</b>	<b>34.4</b>	<b>33.6</b>	<b>31.9</b>	<b>21,608</b>	<b>21,262</b>	<b>19,632</b>	<b>628.72</b>	<b>633.16</b>	<b>616.04</b>
531	Real estate - Services immobiliers	22.0	21.5	21.0	14,404	14,431	12,990	654.33	672.45	618.67
5311	Lessors of real estate - Bailleurs de biens immobiliers	12.2	11.9	11.4	6,991	7,038	5,742	573.14	590.94	503.76
5312	Offices of real estate agents & brokers - Bureau d'agents et de courtiers immobiliers	3.8	3.8	4.0	3,430	3,550	3,507	895.56	927.42	866.77
5313	Activities related to real estate - Activités liées à l'immobilier	6.0	5.7	5.6	3,983	3,843	3,740	665.40	671.54	673.75
532	Rental & leasing services - Services de location et location à bail	11.1	11.0	9.9	6,466	6,160	6,070	580.44	559.90	612.41
5321	Automotive equipment rental & leasing - Location et location à bail de matériel automobile	2.7	2.6	2.6	1,828	1,779	1,934	685.64	674.62	734.09
5322	Consumer goods rental - Location de biens de consommation	5.3	5.5	4.4	2,156	2,146	1,831	404.60	393.61	411.93
5324	Commercial & industrial machinery & equipment rental & leasing - Location, loc. à bail de machines, matériel d'usage comm., indus.	2.8	2.6	2.5	2,334	2,078	2,132	824.38	796.65	840.24
<b>54</b>	<b>Professional, scientific &amp; technical services - Services professionnels, scientifiques et techniques</b>	<b>84.9</b>	<b>83.8</b>	<b>87.5</b>	<b>72,977</b>	<b>71,800</b>	<b>74,826</b>	<b>859.81</b>	<b>856.36</b>	<b>855.11</b>

\* Earnings exclude unclassified - La rémunération exclut les non classifiées

**Table 5**  
**Estimates of Employment, Payrolls and Average Weekly Earnings**  
**for All Employees, by Industry, Canada, Provinces and Territories.**

**Tableau 5**  
**Estimations de l'emploi, de la rémunération brute et de la**  
**rémunération hebdomadaire moyenne, pour l'ensemble**  
**des salariés, par industrie, Canada, provinces et territoires.**

(Continued - suite)

		All Employees - Salariés								
NAICS	Industry	Employment (in thousands)			Total weekly payrolls (in thousands)			Average weekly earnings (including overtime)		
SCIAN	Industrie	Emploi (en milliers)			Rémunération hebdomadaire brute (en milliers)			Rémunération hebdomadaire moyenne (incluant temps supplémentaire)		
		June p 2002 Jun p	May r 2002 Mai r	June 2001 Jun	June p 2002 Jun p	May r 2002 Mai r	June 2001 Jun	June p 2002 Jun p	May r 2002 Mai r	June 2001 Jun
<b>BRITISH COLUMBIA - COLOMBIE-BRITANNIQUE</b>										
5411	Legal services - Services juridiques	11.2	10.6	10.5	\$8,421	\$7,921	\$7,103	\$753.52	\$748.65	\$673.74
5412	Accounting, tax preparation, bookkeeping & payroll services - Serv. comptabilité, prép. déclar. revenus, tenue de livres, paye	12.1	13.4	12.7	8,586	9,293	9,338	710.11	695.31	735.92
5413	Architectural, engineering & related services - Architecture, génie et services connexes	19.5	19.0	19.5	18,008	17,345	18,382	921.90	914.70	940.50
5415	Computer systems design & related services - Conception de systèmes informatiques et services connexes	14.8	13.9	15.2	17,054	16,257	17,620	1,148.69	1,169.68	1,160.35
5416	Management, scientific & technical consulting services - Services de conseils en gestion et de conseils scientif. et tech.	11.2	11.0	14.8	9,767	9,556	12,446	871.16	872.60	838.43
55	<b>Management of companies &amp; enterprises - Gestion de sociétés et d'entreprises</b>	13.5	13.3	12.9	11,533	11,428	10,882	853.25	856.49	844.33
56	<b>Admin. &amp; support, waste managem. &amp; remediation services - Services admin., soutien, gestion des déchets, assainissem.</b>	60.8	59.3	59.7	33,490	32,615	32,652	551.18	550.06	546.85
561	Admin. & support services - Services administratifs et de soutien	56.9	55.5	55.8	30,095	29,340	29,250	529.27	528.30	524.40
5613	Employment services - Services d'emploi	9.4	9.3	10.6	5,213	5,093	5,728	551.95	550.12	542.67
5615	Travel arrangement & reservation services - Services de préparation de voyages et de réservation	7.2	6.9	7.0	4,400	4,208	4,283	613.06	613.98	609.57
5616	Investigation & security services - Services d'enquêtes et sécurité	12.4	12.2	11.7	5,115	5,074	4,824	414.12	415.12	413.09
5617	Services to buildings & dwellings - Services relatifs aux bâtiments et aux logements	13.6	13.3	13.3	5,757	5,633	5,583	423.16	424.05	420.84
562	Waste management & remediation services - Services de gestion des déchets et d'assainissement	3.9	3.8	3.9	3,395	3,276	3,402	870.64	871.77	865.32
5621	Waste collection - Collecte des déchets	0.8	0.8	0.9	699	705	738	867.70	866.83	862.24
5622	Waste treatment & disposal - Traitement, élimination des déchets	2.3	2.2	2.4	1,999	1,901	2,024	856.18	858.81	851.79
5629	Remediation & other waste management services - Services d'assainissement, autres services de gestion des déchets	0.8	0.7	0.7	698	669	641	918.16	916.60	914.99
61	<b>Educational services - Services d'enseignement</b>	137.0	142.3	132.8	105,439	104,932	101,568	769.58	737.30	765.02
611N	Education special - Éducation spéciale	130.7	136.0	126.9	102,749	102,243	99,189	785.89	751.57	781.56
6111	Elementary & secondary schools - Écoles primaires, secondaires	85.0	88.7	84.5	69,958	68,691	68,934	823.19	774.06	816.20
6112	Community colleges & C.E.G.E.P.s - Collèges communautaires et cégeps	19.9	20.7	18.6	15,132	15,513	13,309	760.28	749.35	715.56
6113	Universities - Universités	22.5	23.2	20.7	15,414	15,749	14,897	685.90	679.67	719.99
62	<b>Health care &amp; social assistance - Soins de santé et assistance sociale</b>	182.0	183.1	178.8	115,375	116,143	108,797	634.10	634.17	608.33
621	Ambulatory health care services - Services de soins ambulatoires	50.7	50.4	49.7	29,443	29,133	27,022	580.53	577.60	544.07
6211	Offices of physicians - Cabinets de médecins	14.6	14.2	13.9	7,317	7,090	6,337	499.80	498.14	455.68
6212	Offices of dentists - Cabinets de dentistes	10.0	10.0	10.0	5,563	5,496	5,133	556.19	547.11	511.87
6214	Out-patient care centres - Centres de soins ambulatoires	10.6	10.6	9.7	7,531	7,526	6,572	707.42	706.79	679.62
622	Hospitals - Hôpitaux	63.2	65.0	64.7	45,010	46,386	44,934	712.59	714.02	694.87
6221	General medical & surgical hospitals - Hôpitaux généraux et hôpitaux de soins chirurgicaux	53.4	55.5	54.8	37,657	39,225	37,580	705.09	707.30	686.00
6223	Specialty (except psychiatric & substance abuse) hospitals - Hôpitaux spécialisés, sauf psychiatriques, alcooliq., toxicomanes	8.1	8.0	8.2	6,040	5,926	6,027	744.86	744.35	737.69
623	Nursing & residential care facilities - Étab. de soins infirmiers et de soins pour bénéficiaires internes	35.2	35.0	33.9	23,915	23,705	21,779	678.96	676.70	641.98
6231	Nursing care facilities - Établissements de soins infirmiers	15.0	15.0	14.3	11,015	10,966	9,813	735.30	733.27	684.07
6232	Res. devel. handicap, mental health & substance abuse facilities - Étab. rés. pour handicaps, de troubles mentaux, alcool., toxico.	12.4	12.3	12.3	8,709	8,606	8,297	699.92	696.91	673.27
6239	Other residential care facilities - Autres établissements de soins pour bénéficiaires internes	4.3	4.3	4.1	2,179	2,177	1,966	509.35	509.60	476.37
624	Social assistance - Assistance sociale	32.8	32.7	30.6	17,007	16,920	15,062	517.78	517.28	492.40
6241	Individual & family services - Services individuels et familiaux	17.1	17.0	16.0	8,526	8,426	7,675	498.75	496.70	479.08
6243	Vocational rehabilitation services - Services de réadaptation professionnelle	6.6	6.6	6.2	3,804	3,811	3,400	577.38	579.25	545.66
6244	Child day-care services - Services de garderie	8.3	8.3	7.6	4,000	4,003	3,452	484.89	485.20	453.86
71	<b>Arts, entertainment &amp; recreation - Arts, spectacles et loisirs</b>	29.7	28.9	27.5	15,123	14,845	13,680	510.02	513.96	497.66

\* Earnings exclude unclassified - La rémunération exclut les non classifiées



**Table 5**  
**Estimates of Employment, Payrolls and Average Weekly Earnings**  
**for All Employees, by Industry, Canada, Provinces and Territories.**

**Tableau 5**  
**Estimations de l'emploi, de la rémunération brute et de la**  
**rémunération hebdomadaire moyenne, pour l'ensemble**  
**des salariés, par industrie, Canada, provinces et territoires.**

(Continued - suite)

		All Employees - Salariés								
NAICS	Industry	Employment (in thousands)			Total weekly payrolls (in thousands)			Average weekly earnings (including overtime)		
SCIAN	Industrie	Emploi (en milliers)			Rémunération hebdomadaire brute (en milliers)			Rémunération hebdomadaire moyenne (incluant temps supplémentaire)		
		June p 2002 Jun p	May r 2002 Mai r	June 2001 Juin	June p 2002 Jun p	May r 2002 Mai r	June 2001 Juin	June p 2002 Jun p	May r 2002 Mai r	June 2001 Juin
<b>BRITISH COLUMBIA - COLOMBIE-BRITANNIQUE</b>										
711	Performing arts, spectator sports & related industries - Arts d'interprétation, sport-spectacles et activités connexes	5.4	5.5	5.3	\$3,588	\$3,590	\$3,402	\$663.41	\$654.27	\$643.55
7111	Performing arts companies - Compagnies d'arts d'interprétation	1.1	1.2	1.2	507	515	505	440.95	436.04	418.60
7112	Spectator sports - Sports-spectacles	1.5	1.5	1.4	1,606	1,559	1,503	1,070.60	1,065.32	1,093.40
7113	Promoters (presenters) of perform. arts, sports & similar events - Promoteurs (diffuseurs) d'événements artist., sportifs et simil.	1.8	1.8	1.6	1,055	1,070	955	585.82	592.16	591.71
7115	Independent artists, writers & performers - Artistes, auteurs et interprètes indépendants	0.7	0.8	0.9	283	323	316	400.48	399.34	368.44
712	Heritage institutions - Établissements du patrimoine	2.5	2.6	2.5	1,321	1,314	1,237	518.09	515.05	504.47
713	Amusement, gambling & recreation industries - Divertissement, loisirs et jeux de hasard et loteries	21.7	20.8	19.8	10,214	9,941	9,042	470.83	476.89	457.78
7132	Gambling industries - Jeux de hasard et loteries	5.0	4.6	4.0	2,234	2,103	1,735	447.16	455.92	433.67
7139	Other amusement & recreation industries - Autres services de divertissement et de loisirs	15.5	15.0	14.6	7,371	7,235	6,749	475.56	480.87	462.26
<b>72</b>	<b>Accommodation &amp; food services - Hébergement et services de restauration</b>	<b>153.9</b>	<b>151.0</b>	<b>154.6</b>	<b>49,267</b>	<b>47,676</b>	<b>47,573</b>	<b>320.06</b>	<b>315.79</b>	<b>307.69</b>
721	Accommodation services - Services d'hébergement	31.4	29.3	33.1	13,272	12,655	14,036	422.37	431.25	423.87
7211	Traveller accommodation - Hébergement des voyageurs	29.2	27.7	30.6	12,564	12,121	13,293	429.73	438.21	433.74
722	Food services & drinking places - Services de restauration et débits de boissons	122.5	121.6	121.5	35,995	35,022	33,537	293.82	287.93	276.03
7221	Full-service restaurants - Restaurants à service complet	64.2	63.9	64.4	18,466	17,924	17,224	287.63	280.50	267.60
7222	Limited-service eating places - Établissements de restauration à service restreint	41.4	41.0	40.6	11,862	11,518	11,132	286.76	281.20	274.31
<b>81</b>	<b>Other services (except public administration) - Autres services, sauf les administrations publiques</b>	<b>69.3</b>	<b>69.5</b>	<b>67.0</b>	<b>37,474</b>	<b>37,770</b>	<b>35,072</b>	<b>541.03</b>	<b>543.55</b>	<b>523.44</b>
811	Repair & maintenance - Réparation et entretien	21.6	20.8	20.2	13,253	12,851	12,145	612.97	618.54	601.29
8111	Automotive repair & maintenance - Réparation et entretien de véhicules automobiles	13.8	12.9	12.7	7,921	7,461	7,165	574.11	578.26	565.52
8113	Comm. & ind. mach. & equip. (exc. auto. & electro.) repair & mnt. - Répar. et entretien mach., mat. comm., ind., sauf auto., électro.	3.6	3.7	3.5	2,850	2,944	2,704	801.72	800.88	778.30
8114	Personal & household goods repair & maintenance - Réparation et entretien d'articles personnels et ménagers	2.2	2.1	2.1	1,151	1,125	1,092	522.97	527.55	515.41
812	Personal & laundry services - Services personnels et services de blanchissage	18.7	19.4	18.9	7,884	8,366	7,780	421.84	430.40	411.42
8121	Personal care services - Services de soins personnels	10.2	10.9	10.6	3,842	4,253	3,889	377.35	391.89	367.07
8122	Funeral services - Services funéraires	2.0	2.0	2.0	1,399	1,433	1,426	709.04	721.63	702.86
8123	Dry cleaning & laundry services - Services de nettoyage à sec et de blanchissage	4.3	4.4	4.3	1,673	1,728	1,636	391.29	393.41	378.93
8129	Other personal services - Autres services personnels	2.3	2.2	2.0	970	952	830	429.40	431.26	421.08
813	Grant-making, civic, & professional & similar organizations - Fondations, groupes de citoyens, organisations prof., similaires	29.0	29.3	27.9	16,338	16,553	15,146	564.24	565.46	543.02
8133	Social advocacy organizations - Organismes d'action sociale	2.6	2.7	2.8	1,517	1,583	1,569	576.02	576.93	551.08
8134	Civic & social organizations - Organisations civiques et amicales	13.8	14.0	13.2	5,576	5,685	5,126	403.16	406.62	387.63
8139	Business, professional, labour & other membership organizations - Asso. gens d'affaires, org. prof., syndic. et autres asso. pers.	9.8	9.7	8.9	7,712	7,624	6,854	785.11	788.62	766.50
<b>91</b>	<b>Public administration - Administrations publiques</b>	<b>74.6</b>	<b>74.1</b>	<b>75.3</b>	<b>60,812</b>	<b>60,538</b>	<b>60,328</b>	<b>815.72</b>	<b>817.03</b>	<b>800.75</b>
911	Federal government public administration - Administration publique fédérale	29.4	29.4	28.5	25,619	25,624	24,307	872.61	870.60	852.40
912	Provincial & territorial public administration - Administrations publiques provinciales et territoriales	17.8	17.5	19.5	15,436	15,242	16,570	868.80	869.83	848.64
913	Local, municipal & regional public administration - Administrations publiques locales, municipales et régionales	20.5	20.7	20.9	16,050	16,153	16,032	781.56	782.20	768.01
<b>41-91N</b>	<b>Service producing industries - Branche productrice de services</b>	<b>1,326.2</b>	<b>1,319.5</b>	<b>1,302.0</b>	<b>842,376</b>	<b>832,765</b>	<b>818,437</b>	<b>635.17</b>	<b>631.13</b>	<b>628.60</b>
<b>00-91N</b>	<b>Industrial aggregate (including unclassified) - Ensemble des industries y compris les entreprises non classifiées *</b>	<b>1,637.6</b>	<b>1,617.0</b>	<b>1,627.0</b>	<b>1,096,335</b>	<b>1,074,489</b>	<b>1,082,368</b>	<b>672.92</b>	<b>667.96</b>	<b>667.96</b>

\* Earnings exclude unclassified - La rémunération exclut les non classifiées

**Table 5**  
**Estimates of Employment, Payrolls and Average Weekly Earnings**  
**for All Employees, by Industry, Canada, Provinces and Territories.**

**Tableau 5**  
**Estimations de l'emploi, de la rémunération brute et de la**  
**rémunération hebdomadaire moyenne, pour l'ensemble**  
**des salariés, par industrie, Canada, provinces et territoires.**

(Continued - suite)

		All Employees - Salariés								
NAICS	Industry	Employment (in thousands)			Total weekly payrolls (in thousands)			Average weekly earnings (including overtime)		
SCIAN	Industrie	Emploi (en milliers)			Rémunération hebdomadaire brute (en milliers)			Rémunération hebdomadaire moyenne (incluant temps supplémentaire)		
		June p 2002 Juin p	May r 2002 Mai r	June 2001 Juin	June p 2002 Juin p	May r 2002 Mai r	June 2001 Juin	June p 2002 Juin p	May r 2002 Mai r	June 2001 Juin
<b>YUKON</b>										
<b>23</b>	<b>Construction - Construction</b>	0.8	0.7	1.0	\$698	\$569	\$833	\$862.96	\$845.08	\$868.49
231	Prime contracting - Entrepreneurs principaux	0.4	0.4	0.6	366	316	517	867.42	872.83	919.70
<b>11-33N</b>	<b>Goods producing industries - Branche productrice de biens</b>	1.3	1.1	1.5	1,150	965	1,280	860.39	865.49	876.85
<b>41-45N</b>	<b>Trade - Commerce</b>	2.1	2.1	2.0	1,203	1,153	1,089	568.25	560.90	539.94
44-45	Retail trade - Commerce de détail	1.8	1.8	1.7	890	862	840	486.18	484.42	483.92
4451	Grocery stores - Épiceries	0.6	0.6	0.6	214	206	206	373.27	371.39	361.78
<b>48-49</b>	<b>Transportation &amp; warehousing - Transport et entreposage</b>	0.9	0.8	0.9	755	679	665	803.29	809.82	752.71
4841	General freight trucking - Transport par camion de marchandises diverses	0.1	0.1	0.2	69	68	90	551.99	552.76	514.96
<b>61</b>	<b>Educational services - Services d'enseignement</b>	1.4	1.5	1.4	1,384	1,375	1,223	977.49	945.55	894.80
<b>62</b>	<b>Health care &amp; social assistance - Soins de santé et assistance sociale</b>	0.8	0.8	1.0	537	506	597	649.40	628.68	628.26
624	Social assistance - Assistance sociale	0.6	0.5	0.6	314	309	317	564.67	562.65	529.82
713	Amusement, gambling & recreation industries - Divertissement, loisirs et jeux de hasard et loteries	0.2	0.2	0.2	86	69	56	392.57	377.86	358.78
<b>72</b>	<b>Accommodation &amp; food services - Hébergement et services de restauration</b>	1.5	1.5	1.4	589	581	540	398.65	393.57	376.83
721	Accommodation services - Services d'hébergement	1.0	0.9	0.9	412	401	385	432.90	425.29	410.37
722	Food services & drinking places - Services de restauration et débits de boissons	0.5	0.5	0.5	176	180	155	336.38	337.53	313.40
7222	Limited-service eating places - Établissements de restauration à service restreint	0.2	0.2	0.2	77	78	76	371.67	371.92	345.05
8134	Civic & social organizations - Organisations civiques et amicales	0.1	0.1	0.1	31	33	27	402.68	375.31	341.25
<b>91</b>	<b>Public administration - Administrations publiques</b>	5.2	5.0	5.1	4,729	4,569	4,586	915.39	915.75	905.66
911	Federal government public administration - Administration publique fédérale	0.9	0.9	1.0	779	799	839	864.04	868.92	856.45
912	Provincial & territorial public administration - Administrations publiques provinciales et territoriales	2.8	2.7	2.8	2,740	2,631	2,691	971.58	966.53	947.64
<b>41-91N</b>	<b>Service producing industries - Branche productrice de services</b>	14.5	14.0	14.1	11,013	10,565	10,419	758.61	753.12	737.68
<b>00-91N</b>	<b>Industrial aggregate (including unclassified) - Ensemble des industries y compris les entreprises non classifiées *</b>	16.0	15.2	15.7	12,163	11,530	11,699	767.19	761.40	750.72
<b>NORTHWEST TERRITORIES - TERRITOIRES DU NORD-OUEST</b>										
<b>23</b>	<b>Construction - Construction</b>	1.5	1.4	1.7	1,344	1,263	1,547	877.23	878.96	906.33
231	Prime contracting - Entrepreneurs principaux	1.0	0.9	1.1	918	822	960	906.29	893.92	869.73
232	Trade contracting - Entrepreneurs spécialisés	0.5	0.5	0.6	426	440	587	820.58	852.32	973.38
<b>11-33N</b>	<b>Goods producing industries - Branche productrice de biens</b>	3.8	3.4	3.8	4,179	4,033	4,261	1,087.91	1,169.70	1,113.08
<b>41-45N</b>	<b>Trade - Commerce</b>	2.1	2.1	2.1	1,374	1,371	1,432	657.67	665.74	672.55
41	Wholesale Trade - Commerce de gros	0.5	0.5	0.6	401	408	511	814.24	845.58	838.88
44-45	Retail trade - Commerce de détail	1.6	1.6	1.5	974	964	920	609.44	610.81	605.80
4451	Grocery stores - Épiceries	0.3	0.3	0.3	180	176	174	561.16	560.91	560.81
<b>48-49</b>	<b>Transportation &amp; warehousing - Transport et entreposage</b>	2.0	1.6	1.3	1,727	1,346	1,111	865.03	844.47	836.39
6111	Elementary & secondary schools - Écoles primaires, secondaires	0.8	0.8	1.1	820	799	1,014	1,070.88	1,051.63	922.60

\* Earnings exclude unclassified - La rémunération exclut les non classifiées

**Table 5**  
**Estimates of Employment, Payrolls and Average Weekly Earnings**  
**for All Employees, by Industry, Canada, Provinces and Territories.**

**Tableau 5**  
**Estimations de l'emploi, de la rémunération brute et de la**  
**rémunération hebdomadaire moyenne, pour l'ensemble**  
**des salariés, par industrie, Canada, provinces et territoires.**

(Continued - suite)

		All Employees - Salariés								
NAICS	Industry	Employment (in thousands)			Total weekly payrolls (in thousands)			Average weekly earnings (including overtime)		
SCIAN	Industrie	Emploi (en milliers)			Rémunération hebdomadaire brute (en milliers)			Rémunération hebdomadaire moyenne (incluant temps supplémentaire)		
		June p 2002 Juin p	May r 2002 Mai r	June 2001 Juin	June p 2002 Juin p	May r 2002 Mai r	June 2001 Juin	June p 2002 Juin p	May r 2002 Mai r	June 2001 Juin
<b>NORTHWEST TERRITORIES - TERRITOIRES DU NORD-OUEST</b>										
<b>62</b>	<b>Health care &amp; social assistance - Soins de santé et assistance sociale</b>	1.7	1.6	1.5	\$1,544	\$1,368	\$1,259	\$888.83	\$872.23	\$859.36
622	Hospitals - Hôpitaux	1.1	1.0	1.0	1,153	987	947	1,024.09	1,015.75	994.37
624	Social assistance - Assistance sociale	0.3	0.3	0.2	170	169	113	542.27	547.66	508.23
6244	Child day-care services - Services de garderie	0.1	0.1	0.1	39	37	25	469.12	471.15	411.28
<b>72</b>	<b>Accommodation &amp; food services - Hébergement et services de restauration</b>	1.5	1.4	1.3	568	537	487	383.51	374.42	368.17
721	Accommodation services - Services d'hébergement	0.7	0.6	0.6	289	273	267	444.00	440.89	427.33
722	Food services & drinking places - Services de restauration et débits de boissons	0.8	0.8	0.7	279	264	220	336.15	323.88	315.13
<b>81</b>	<b>Other services (except public administration) - Autres services, sauf les administrations publiques</b>	0.7	0.8	0.8	442	477	486	602.46	630.70	620.58
813	Grant-making, civic, & professional & similar organizations - Fondations, groupes de citoyens, organisations prof., similaires	0.5	0.5	0.4	276	296	273	587.13	628.17	630.90
8134	Civic & social organizations - Organisations civiques et amicales	0.3	0.3	0.3	160	175	159	577.43	629.74	635.88
<b>91</b>	<b>Public administration - Administrations publiques</b>	4.5	4.4	4.1	4,548	4,432	4,188	1,009.42	1,018.13	1,020.01
911	Federal government public administration - Administration publique fédérale	0.9	0.8	0.8	888	790	789	974.87	979.61	972.72
912	Provincial & territorial public administration - Administrations publiques provinciales et territoriales	2.3	2.3	2.1	2,780	2,800	2,563	1,215.39	1,215.39	1,236.24
<b>41-91N</b>	<b>Service producing industries - Branche productrice de services</b>	16.9	16.1	15.8	13,758	13,142	12,549	815.83	815.42	793.43
<b>00-91N</b>	<b>Industrial aggregate (including unclassified) - Ensemble des industries y compris les entreprises non classifiées *</b>	20.9	19.7	19.7	17,936	17,174	16,810	866.31	877.85	855.72
<b>NUNAVUT - NUNAVUT</b>										
<b>23</b>	<b>Construction - Construction</b>	0.5	0.5	0.5	411	340	325	808.38	749.72	649.76
231	Prime contracting - Entrepreneurs principaux	0.3	0.2	0.3	272	215	230	873.07	865.18	691.21
232	Trade contracting - Entrepreneurs spécialisés	0.2	0.2	0.2	139	125	95	706.19	609.60	567.71
<b>11-33N</b>	<b>Goods producing industries - Branche productrice de biens</b>	1.4	1.4	1.6	1,337	1,237	1,402	938.20	907.87	903.34
<b>41-45N</b>	<b>Trade - Commerce</b>	1.1	1.0	1.0	586	516	490	544.66	505.79	514.11
44-45	Retail trade - Commerce de détail	0.9	0.9	0.9	479	475	464	511.69	507.35	505.18
4451	Grocery stores - Épiceries	0.3	0.3	0.3	69	71	70	274.88	272.96	273.12
<b>48-49</b>	<b>Transportation &amp; warehousing - Transport et entreposage</b>	0.5	0.6	0.5	434	455	405	833.86	824.00	801.77
6111	Elementary & secondary schools - Écoles primaires, secondaires	1.1	1.2	1.0	863	931	736	775.13	760.91	740.32
<b>62</b>	<b>Health care &amp; social assistance - Soins de santé et assistance sociale</b>	1.5	1.5	1.5	1,160	1,146	1,054	778.39	743.65	704.60
<b>72</b>	<b>Accommodation &amp; food services - Hébergement et services de restauration</b>	0.3	0.3	0.2	128	123	85	431.83	424.62	392.43
721	Accommodation services - Services d'hébergement	0.2	0.2	0.2	90	85	65	469.09	462.60	426.66
722	Food services & drinking places - Services de restauration et débits de boissons	0.1	0.1	0.1	37	38	20	362.19	358.35	312.30
813	Grant-making, civic, & professional & similar organizations - Fondations, groupes de citoyens, organisations prof., similaires	0.2	0.2	0.2	99	119	120	566.50	584.27	607.54
8134	Civic & social organizations - Organisations civiques et amicales	0.1	0.1	0.1	75	88	95	591.13	618.09	646.85
<b>91</b>	<b>Public administration - Administrations publiques</b>	2.8	2.7	2.5	2,530	2,456	2,286	917.70	911.74	915.59
912	Provincial & territorial public administration - Administrations publiques provinciales et territoriales	1.1	1.1	1.1	981	979	984	922.28	922.54	916.11

\* Earnings exclude unclassified - La rémunération exclut les non classifiées

**Table 5**  
**Estimates of Employment, Payrolls and Average Weekly Earnings**  
**for All Employees, by Industry, Canada, Provinces and Territories.**

**Tableau 5**  
**Estimations de l'emploi, de la rémunération brute et de la**  
**rémunération hebdomadaire moyenne, pour l'ensemble**  
**des salariés, par industrie, Canada, provinces et territoires.**

(Continued - suite)

		All Employees - Salariés								
NAICS	Industry	Employment (in thousands)			Total weekly payrolls (in thousands)			Average weekly earnings (including overtime)		
SCIAN	Industrie	Emploi (en milliers)			Rémunération hebdomadaire brute (en milliers)			Rémunération hebdomadaire moyenne (incluant temps supplémentaire)		
		June p 2002 Juin p	May r 2002 Mai r	June 2001 Juin	June p 2002 Juin p	May r 2002 Mai r	June 2001 Juin	June p 2002 Juin p	May r 2002 Mai r	June 2001 Juin
<b>NUNAVUT - NUNAVUT</b>										
	<b>41-91N Service producing industries - Branche productrice de services</b>	8.7	8.9	8.1	\$6,859	\$6,819	\$6,064	\$784.61	\$769.63	\$748.40
	<b>00-91N Industrial aggregate (including unclassified) - Ensemble des industries y compris les entreprises non classifiées *</b>	10.3	10.4	9.8	8,196	8,055	7,466	806.14	788.05	773.31

\* Earnings exclude unclassified - La rémunération exclut les non classifiées

Employment, Earnings and Hours, 2002  
 Statistics Canada - Cat. No. 72-002-XIB

Emploi, gains et durée du travail, 2002  
 Statistique Canada - No 72-002-XIB au cat.

---

## Table 6

## Tableau 6

---

**Estimates of Employment, Average Hourly Earnings and Hours, for Employees Paid by the Hour, by Industry, Canada, Provinces and Territories.**

**Estimations de l'emploi, de la rémunération horaire moyenne et des heures, pour les salariés rémunérés à l'heure, par industrie, Canada, provinces et territoires.**

---

In June, average hourly earnings for employees paid by the hour increased by 2.6 percent compared to June 2001 to stand at \$17.15. Employment for hourly paid workers increased by 2.9% or 200,600 employees for the same period. Average weekly hours for hourly employees were 31.8 hours, up 0.1 hours from the same month last year.

La rémunération horaire moyenne pour les salariés payés à l'heure s'est établie à 17,15 \$ en juin; Il s'agit d'une hausse de 2,6% comparativement à juin 2001. Pour la même période, le nombre de salariés rémunérés à l'heure a augmenté de 2,9% (200 600 salariés) et la moyenne des heures hebdomadaires pour ces salariés a été de 31,8 heures soit une progression de 0,1 heures.

---

	<b>Page</b>
<b><u>Canada</u></b>	<b><u>126</u></b>
<b><u>Provinces and Territories / Provinces et territoires</u></b>	<b><u>131</u></b>

Table 6

Estimates of Employment, Average Hourly Earnings and Hours for Employees Paid by the Hour, by Industry, Canada, Provinces and Territories.

Tableau 6

Estimations de l'emploi, de la rémunération horaire moyenne et des heures, pour les salariés rémunérés à l'heure, par industrie, Canada, provinces et territoires.

		Employees paid by the hour - Salariés rémunérés à l'heure											
NAICS	Industry	Employment (in thousands)			Average hourly earnings (including overtime)			Average hourly earnings (excluding overtime)			Average weekly hours (including overtime)		
SCIAN	Industrie	Emploi (en milliers)			Rémunération horaire moyenne (incluant temps supplémentaire)			Rémunération horaire moyenne (excluant temps supplémentaire)			Heures hebdomadaires moyennes (incluant temps supplémentaire)		
		June p 2002 Juin p	May r 2002 Mai r	June 2001 Juin	June p 2002 Juin p	May r 2002 Mai r	June 2001 Juin	June p 2002 Juin p	May r 2002 Mai r	June 2001 Juin	June p 2002 Juin p	May r 2002 Mai r	June 2001 Juin
<b>CANADA</b>													
<b>11</b>	<b>Forestry, logging &amp; support - Foresterie, exploitation et soutien</b>	37.1	26.5	52.5	\$21.33	\$21.63	\$20.89	\$20.63	\$21.01	\$20.36	39.0	38.6	39.2
113	Forestry & logging - Foresterie et exploitation forestière	22.7	18.8	28.7	22.49	22.44	21.73	21.66	21.70	20.94	38.4	38.2	38.8
1133	Logging - Exploitation forestière	21.4	18.1	27.2	22.83	22.63	22.14	21.97	21.89	21.32	38.5	38.2	38.9
1153	Support activities for forestry - Activités de soutien à la foresterie	14.4	7.7	23.8	19.57	19.75	19.89	19.06	19.41	19.69	39.8	39.7	39.7
<b>21</b>	<b>Mining &amp; oil &amp; gas extraction - Extraction minière et extraction de pétrole et de gaz</b>	74.0	74.0	63.8	24.59	24.75	24.32	22.66	22.91	21.48	42.1	42.2	41.4
211	Oil & gas extraction - Extraction de pétrole et de gaz	17.4	17.3	16.4	29.27	29.30	29.41	26.64	27.05	26.12	43.7	43.6	43.1
212	Mining (except oil & gas) - Extraction minière, sauf l'extraction de pétrole et de gaz	29.6	29.5	25.6	23.08	23.51	22.50	21.57	21.69	20.15	41.6	41.8	41.2
2121	Coal mining - Extraction de charbon	2.9	2.9	2.5	24.88	24.84	24.78	23.39	23.40	22.08	42.8	42.9	41.6
2122	Metal ore mining - Extraction de minerais métalliques	14.1	14.6	13.0	25.79	25.51	23.97	24.27	23.33	21.19	40.9	41.2	41.3
2123	Non-metallic mineral mining & quarrying - Extraction de minerais non métalliques	12.5	12.0	10.1	19.67	20.79	20.06	18.19	19.32	18.35	42.0	42.1	41.1
213	Support activities for mining & oil & gas extraction - Activités de soutien à l'extraction minière, du pétrole et du gaz	27.0	27.3	21.8	23.07	23.07	22.41	21.19	21.46	19.22	41.6	41.7	40.4
<b>23</b>	<b>Construction - Construction</b>	454.2	425.6	392.5	22.17	22.19	21.18	21.41	21.50	20.53	36.2	36.3	37.8
231	Prime contracting - Entrepreneurs principaux	175.5	160.8	140.7	21.73	21.69	20.24	20.49	20.90	19.33	38.7	38.8	38.8
2312	Building construction - Construction de bâtiments	92.5	86.7	74.7	20.21	19.95	18.92	18.95	19.47	18.20	38.5	38.6	37.5
2313	Engineering construction - Travaux de génie	59.0	49.8	48.6	22.03	22.15	20.89	20.64	20.95	20.12	40.0	40.9	41.3
232	Trade contracting - Entrepreneurs spécialisés	278.6	264.9	251.8	22.48	22.53	21.73	22.03	21.89	21.21	34.7	34.7	37.3
2321	Site preparation work - Préparation du terrain	32.1	29.1	30.5	21.96	22.08	20.57	21.52	21.49	20.06	34.1	33.6	37.4
2323	Building exterior finishing work - Finition extérieure de bâtiments	35.6	33.9	32.5	21.37	21.67	20.13	20.95	21.11	19.53	34.0	33.1	36.2
2324	Building interior finishing work - Finition intérieure de bâtiments	44.2	41.1	38.9	19.48	19.82	18.59	19.11	19.25	18.14	33.6	32.9	36.1
2325	Bldg equipment installation - Installation d'équipements techniq.	122.0	120.2	112.5	23.82	23.53	23.32	23.33	22.83	22.80	35.6	36.5	37.9
<b>31-33</b>	<b>Manufacturing - Fabrication</b>	1,469.0	1,450.2	1,440.9	19.06	19.07	18.54	18.47	18.31	17.96	39.1	39.1	39.0
	Non-durable goods - Biens non durables	659.5	650.4	654.1	17.13	17.19	16.76	16.59	16.51	16.29	38.2	38.1	37.9
	Durable goods - Biens durables	809.5	799.9	786.9	20.56	20.52	19.94	19.95	19.73	19.30	40.0	40.0	40.0
311	Food manufacturing - Fabrication d'aliments	206.8	199.7	197.5	15.90	15.94	15.42	15.28	15.03	14.97	36.8	36.7	35.8
3114	Fruit & vegetable preserving & specialty food mfg - Mise en conserve de fruits, légumes et fabr. de spéc. alimentaires	21.7	21.5	19.7	17.81	17.96	17.06	17.49	17.13	16.76	36.9	36.8	36.1
3116	Meat product manufacturing - Fabrication de produits de viande	46.6	45.4	44.7	15.81	15.77	15.70	15.02	14.64	15.17	36.4	36.4	35.3
3117	Seafood product preparation & packaging - Préparation et conditionnement de poissons et fruits de mer	35.6	30.9	36.9	13.82	13.84	13.31	12.80	12.91	12.72	36.5	36.4	35.6
3118	Bakeries & tortilla manufacturing - Boulangeries et fabr. de tortillas	37.2	37.2	35.4	14.72	14.66	14.22	14.48	14.12	13.98	36.4	36.4	34.9
3119	Other food manufacturing - Fabrication d'autres aliments	20.6	19.9	18.8	16.76	16.73	16.13	16.44	16.06	15.74	37.3	37.3	36.4
3121	Beverage manufacturing - Fabrication de boissons	20.3	20.9	20.7	21.12	22.01	21.51	20.52	21.33	20.82	37.7	36.8	36.7
3122	Tobacco manufacturing - Fabrication du tabac	3.8	3.4	3.2	28.13	25.68	24.66	27.59	24.81	23.85	38.6	38.4	40.4
3131	Fibre, yarn & thread mills - Usines de fibres, de filés et de fils	5.4	5.2	5.3	13.74	13.71	13.38	13.60	13.46	13.37	38.8	38.7	38.8
3132	Fabric mills - Usines de tissus	12.1	11.8	11.8	15.61	15.58	14.62	15.44	15.13	14.25	39.6	39.6	39.6
3133	Textile & fabric finishing & fabric coating - Finissage de textiles, tissus et revêtement de tissus	5.2	5.0	4.8	13.53	13.43	12.81	13.39	13.09	12.58	39.3	39.5	39.3
3161	Leather & hide tanning & finishing - Tannage et finissage du cuir et des peaux	1.9	1.8	1.4	19.45	19.43	12.84	19.47	19.32	12.71	39.7	39.4	39.8
3162	Footwear manufacturing - Fabrication de chaussures	6.6	6.3	5.9	11.53	11.51	11.15	11.32	10.93	10.99	41.1	40.3	39.6
3169	Other leather & allied product mfg - Fabr. d'autres produits en cuir et produits analogues	3.4	3.1	2.7	10.63	10.52	10.08	10.53	10.19	9.95	38.5	38.4	38.6
321	Wood product manufacturing - Fabrication de produits en bois	109.0	108.7	108.3	18.53	18.47	17.68	18.02	17.95	17.34	39.3	39.3	39.6
3211	Sawmills & wood preservation - Scieries et préservation du bois	51.5	51.8	54.5	19.92	19.89	19.58	19.32	19.32	19.22	40.0	40.0	40.2
3212	Veneer, plywood & engineered wood product mfg - Fabr. de placages, contreplaqués et produits en bois reconstitué	21.0	20.7	19.6	19.09	18.96	17.87	18.47	18.34	17.42	39.1	39.1	38.6
3219	Other wood product mfg - Fabrication d'autres produits en bois	36.5	36.2	34.2	16.16	16.08	14.46	15.85	15.70	14.23	38.5	38.5	39.2
322	Paper manufacturing - Fabrication du papier	70.5	71.3	73.8	23.39	23.33	23.61	22.21	22.25	23.00	39.5	39.4	38.9

\* Refer to survey overview. - Voir l'aperçu de l'enquête.

\*\* Earnings and hours exclude unclassified - La rémunération et les heures excluent les non classifiées

**Table 6**  
**Estimates of Employment, Average Hourly Earnings and Hours for**  
**Employees Paid by the Hour, by Industry, Canada, Provinces and**  
**Territories.**

(Continued - suite)

**Tableau 6**  
**Estimations de l'emploi, de la rémunération horaire moyen-**  
**ne et des heures, pour les salariés rémunérés à l'heure, par**  
**industrie, Canada, provinces et territoires.**

		Employees paid by the hour - Salariés rémunérés à l'heure											
NAICS	Industry	Employment (in thousands)			Average hourly earnings (including overtime)			Average hourly earnings (excluding overtime)			Average weekly hours (including overtime)		
SCIAN	Industrie	Emploi (en milliers)			Rémunération horaire moyenne (incluant temps supplémentaire)			Rémunération horaire moyenne (excluant temps supplémentaire)			Heures hebdomadaires moyennes (incluant temps supplémentaire)		
		June p 2002 Juin p	May r 2002 Mai r	June 2001 Juin	June p 2002 Juin p	May r 2002 Mai r	June 2001 Juin	June p 2002 Juin p	May r 2002 Mai r	June 2001 Juin	June p 2002 Juin p	May r 2002 Mai r	June 2001 Juin
<b>CANADA</b>													
3221	Pulp, paper & paperboard mills - Usines de pâte à papier, de papier et de carton	39.3	39.4	43.3	\$25.37	\$25.36	\$25.49	\$24.11	\$24.19	\$24.79	39.8	39.7	39.1
3251	Basic chemical mfg - Fabrication de produits chimiques de base	7.0	7.1	8.1	22.15	21.81	21.09	21.22	20.64	20.20	40.0	40.7	45.7
3254	Pharmaceutical & medicine manufacturing - Fabrication de produits pharmaceutiques et de médicaments	12.3	12.2	10.8	19.96	20.12	16.33	19.37	19.35	15.29	39.0	39.4	44.5
3256	Soap, cleaning compound & toilet preparation manufacturing - Fabrication de savons, de détachants et de produits de toilette	7.8	7.9	8.4	19.03	19.30	18.59	18.57	18.70	18.15	37.8	38.1	40.9
3259	Other chemical product mfg - Fabr. d'autres produits chimiques	6.0	6.4	7.7	20.59	20.53	20.00	19.81	19.84	19.40	38.5	39.2	41.8
3262	Rubber product mfg - Fabrication de produits en caoutchouc	23.3	23.2	23.4	17.38	17.28	16.51	16.77	16.54	15.71	41.0	40.9	40.8
3272	Glass & glass product mfg - Fabr. de verre et de produits en verre	11.5	11.5	10.2	19.56	19.46	19.83	19.32	19.08	19.47	37.0	36.9	36.4
3273	Cement & concrete prod. mfg - Fabr. de ciment et prod. en béton	19.2	18.3	20.6	18.27	18.22	18.10	17.37	17.17	17.33	39.0	38.9	38.2
3279	Other non-metallic mineral product manufacturing - Fabrication d'autres produits minéraux non métalliques	6.1	6.1	6.4	19.65	19.61	19.58	19.16	18.85	19.00	37.8	37.7	37.1
3311	Iron & steel mills & ferro-alloy manufacturing - Sidérurgie	20.3	20.4	21.4	25.15	25.09	25.57	24.18	24.25	24.72	41.2	41.4	40.6
3312	Steel product manufacturing from purchased steel - Fabrication de produits en acier à partir d'acier acheté	8.2	8.1	9.4	22.00	22.00	22.31	20.51	20.14	21.14	41.6	41.5	42.0
3313	Alumina & aluminium production & processing - Production et transformation d'alumine et d'aluminium	11.8	11.5	12.9	21.89	21.80	22.17	20.96	20.48	21.38	41.1	40.9	41.3
3314	Non-ferrous metal (except aluminium) production & processing - Production et transform. de métaux non ferreux, sauf l'aluminium	13.2	13.0	16.4	24.82	24.85	24.55	23.41	22.98	23.40	41.7	41.5	42.5
3315	Foundries - Fonderies	13.8	13.7	13.3	22.37	22.42	21.97	21.68	21.17	21.27	39.7	39.5	41.3
332	Fabricated metal product mfg - Fabrication de produits métalliques	151.7	149.9	145.4	18.66	18.62	17.98	17.99	18.03	17.35	40.2	40.4	40.4
3323	Architectural & structural metals manufacturing - Fabr. produits architecturaux et éléments de charpentes métalliques	44.2	43.7	42.1	18.29	18.32	17.61	17.51	17.65	16.93	40.6	40.8	41.0
3327	Machine shops, turned product, screw, nut & bolt manufacturing - Ateliers usinage, fabr. produits tournés, vis, écrous et boulons	30.0	29.7	29.1	18.47	18.35	17.84	17.89	17.82	17.25	39.9	39.9	39.7
3329	Other fabricated metal prod. mfg - Fabr. d'autres prod. métalliques	16.6	16.4	16.7	19.16	19.17	18.78	18.51	18.61	18.21	39.9	40.2	40.1
333	Machinery manufacturing - Fabrication de machines	99.1	98.1	86.1	22.28	22.25	21.75	21.90	21.77	20.92	39.9	39.9	39.3
3331	Agricultural, construction & mining machinery manufacturing - Fabr. de machines pour agri., construction et extraction minière	18.5	18.4	15.6	21.29	21.30	21.05	20.99	20.93	20.32	39.5	39.4	38.2
3332	Industrial machinery mfg - Fabrication de machines industrielles	14.4	14.3	11.5	23.58	23.54	23.08	23.16	23.07	22.07	41.1	41.1	39.9
3334	Ventilation, heating, a/c & commercial refrigeration equip. mfg - Fabr. d'appareils de chauff., vent., clima., réfrig. commerciale	10.8	10.6	8.7	19.42	19.42	18.27	19.13	18.99	17.50	39.2	39.1	39.0
3335	Metalworking machinery manufacturing - Fabrication de machines-outils pour le travail du métal	19.4	19.3	18.7	23.15	23.13	22.51	22.59	22.53	21.67	40.0	39.9	39.6
3339	Other general-purpose machinery manufacturing - Fabrication d'autres machines d'usage général	24.1	24.0	21.7	23.06	23.02	22.39	22.68	22.50	21.56	39.7	39.6	39.5
3341	Computer & peripheral equipment manufacturing - Fabrication de matériel informatique et périphérique	5.0	5.2	6.5	17.37	17.27	16.62	16.85	16.81	16.45	36.9	37.1	38.2
3342	Communications equip. mfg - Fabr. de matériel de communication	9.9	9.8	9.3	19.88	19.92	19.21	19.50	19.49	19.02	38.9	38.9	39.4
3344	Semiconductor & other electronic component manufacturing - Fabr. de semi-conducteurs et d'autres composants électroniques	11.1	11.2	10.3	18.34	18.35	17.16	18.01	18.03	16.94	38.1	38.1	38.7
3345	Navigational, measuring, medical & control instruments mfg - Fabr. d'instruments de navigation, mesure, commande, médicaux	12.5	12.7	15.5	19.72	19.80	19.17	19.34	19.38	18.92	38.1	38.3	38.8
3351	Electric lighting equip. mfg - Fabr. matériel électrique d'éclairage	4.6	4.6	4.2	16.60	16.58	17.15	16.45	16.26	16.84	39.8	39.6	38.2
3352	Household appliance mfg - Fabrication d'appareils ménagers	4.8	4.8	4.5	17.33	17.31	18.09	17.18	17.02	17.86	39.8	39.7	37.8
3353	Electrical equipment mfg - Fabrication de matériel électrique	11.4	11.3	9.3	19.73	19.70	19.00	19.51	19.32	18.68	37.3	37.1	37.2
3359	Other electrical equipment & component manufacturing - Fabr. d'autres types de matériel et de composants électriques	9.4	9.4	10.7	18.48	18.43	19.30	18.24	17.99	18.99	40.3	40.2	37.8
336	Transportation equipment mfg - Fabr. de matériel de transport	189.6	186.2	180.4	23.75	23.70	22.87	22.97	22.34	22.03	41.1	41.2	41.7
3361	Motor vehicle mfg - Fabrication de véhicules automobiles	46.8	46.3	41.2	29.17	29.06	28.10	28.28	27.99	27.32	41.9	41.8	42.3
3363	Motor vehicle parts mfg - Fabr. de pièces pour véhicules auto.	77.0	75.5	74.9	22.42	22.32	21.69	21.48	20.39	20.78	41.0	41.2	41.7
3364	Aerospace product & parts manufacturing - Fabrication de produits aérospatiaux et de leurs pièces	32.6	32.4	33.9	22.20	22.23	22.09	21.79	21.86	21.46	42.0	41.8	41.9
3371	Household & institutional furniture & kitchen cabinet mfg - Fabr. meubles de maison, d'étab. instit. et d'armoire de cuisine	47.9	46.8	48.4	15.78	15.87	15.04	15.77	15.82	14.95	38.9	38.8	37.9
3372	Office furniture (including fixtures) manufacturing - Fabr. de meubles de bureau, y compris les articles d'ameublement	24.8	24.5	23.3	17.84	17.77	16.99	17.72	17.69	16.86	38.7	38.7	39.1
3391	Medical equipment & supplies manufacturing - Fabrication de fournitures et matériel médicaux	11.3	11.2	11.5	16.32	16.29	15.69	16.23	16.03	15.54	36.5	36.4	35.8
3399	Other miscellaneous mfg - Autres activités diverses de fabrication	29.1	28.4	30.1	14.40	14.37	13.70	14.28	14.13	13.55	36.5	36.3	35.6

\* Refer to survey overview. - Voir l'aperçu de l'enquête.

\*\* Earnings and hours exclude unclassified - La rémunération et les heures excluent les non classifiées

**Table 6**  
**Estimates of Employment, Average Hourly Earnings and Hours for Employees Paid by the Hour, by Industry, Canada, Provinces and Territories.**

(Continued - suite)

**Tableau 6**  
**Estimations de l'emploi, de la rémunération horaire moyenne et des heures, pour les salariés rémunérés à l'heure, par industrie, Canada, provinces et territoires.**

		Employees paid by the hour - Salariés rémunérés à l'heure											
NAICS	Industry	Employment (in thousands)			Average hourly earnings (including overtime)			Average hourly earnings (excluding overtime)			Average weekly hours (including overtime)		
SCIAN	Industrie	Emploi (en milliers)			Rémunération horaire moyenne (incluant temps supplémentaire)			Rémunération horaire moyenne (excluant temps supplémentaire)			Heures hebdomadaires moyennes (incluant temps supplémentaire)		
		June p 2002 Juin p	May r 2002 Mai r	June 2001 Juin	June p 2002 Juin p	May r 2002 Mai r	June 2001 Juin	June p 2002 Juin p	May r 2002 Mai r	June 2001 Juin	June p 2002 Juin p	May r 2002 Mai r	June 2001 Juin
<b>CANADA</b>													
	<b>11-33N Goods producing industries - Branche productrice de biens</b>	2,075.4	2,019.2	1,990.9	\$20.08	\$20.08	\$19.44	\$19.37	\$19.27	\$18.75	38.6	38.6	38.9
	<b>41-45N Trade - Commerce</b>	1,394.8	1,396.7	1,352.0	14.25	14.16	13.93	14.08	14.02	13.79	28.3	28.4	28.2
41	Wholesale Trade - Commerce de gros	296.9	308.2	291.0	16.33	16.17	15.97	15.92	15.87	15.68	35.1	35.4	35.4
4152	New motor vehicle parts & accessories whl-dist - Gros-dist de pièces, d'accessoires neufs pour véhicules automobiles	21.1	21.3	17.9	16.02	16.07	17.87	15.75	15.85	17.61	35.8	36.3	37.2
4161	Electrical, plumbing, heating & a/c equipment & supplies whl-dist - Gros-dist matériel et fourn. élec., plomberie, chauffage, climat.	20.2	20.3	17.1	16.78	16.47	16.91	16.50	16.22	16.52	36.0	36.4	37.4
4163	Lumber, millwork, hardware & other building supplies whl-dist - Gros-dist bois d'oeuvre, menui. préfab., quincc., fourn. construc.	31.6	31.6	31.6	17.11	16.93	16.82	16.86	16.72	16.46	35.5	35.8	36.0
417	Machinery, equipment & supplies whl-dist - Gros-dist de machines, de matériel et de fournitures	60.9	59.8	49.6	19.61	19.70	19.22	18.73	19.17	18.96	37.0	36.2	35.9
4171	Farm, lawn & garden machinery & equipment whl-dist - Gros-dist de machines, matériel pour l'agri., pelouses et jardinage	7.2	7.0	6.0	18.97	19.14	17.80	18.12	18.90	17.75	35.6	34.8	36.9
4172	Const., forestry, mining & indus. mach. equip. & suppl. whl-dist - Gros-dist mach., matériel, fourn. indus., const., forest., minière	20.2	20.5	13.6	21.24	21.36	21.75	20.58	20.50	21.09	39.0	38.2	35.0
4173	Computer & communications equipment & supplies whl-dist - Gros-dist d'ordinateurs et de matériel de communication	9.3	9.1	10.3	18.87	18.96	18.61	18.76	18.89	18.58	36.3	35.7	33.9
4179	Other machinery, equipment & supplies whl-dist - Gros-dist d'autres machines, matériel et fournitures	24.2	23.3	19.7	18.60	18.57	18.30	17.17	18.11	18.16	36.0	35.2	37.3
418	Miscellaneous whl-dist - Gros-dist de produits divers	27.7	37.5	35.3	15.56	15.24	14.93	15.22	15.05	14.68	31.0	33.2	34.2
4181	Recyclable material whl-dist - Gros-dist de matières recyclables	4.4	6.0	5.2	14.13	13.40	12.94	13.85	13.23	12.70	29.3	31.7	33.0
4182	Paper, paper product & disposable plastic product whl-dist - Gros-dist de papier, produits du papier et de plastique jetables	5.6	8.0	6.8	16.23	16.21	14.83	15.95	16.05	14.58	32.3	35.5	34.6
4183	Agricultural supplies whl-dist - Gros-dist de fournitures agricoles	3.9	5.2	4.9	16.34	15.69	16.23	16.03	15.52	16.08	32.0	34.4	34.3
4184	Chemical (except agricultural) & allied product whl-dist - Gros-dist de produits chimiques et analogues, sauf agricoles	3.7	4.2	6.1	18.70	18.75	18.79	18.31	18.52	18.54	32.0	33.5	35.2
4189	Other miscellaneous whl-dist - Gros-dist d'autres produits divers	10.2	14.1	12.2	14.22	14.13	13.26	13.83	13.93	12.97	30.3	32.1	34.0
419	Wholesale agents & brokers - Agents, courtiers commerce de gros	11.3	16.9	13.7	17.56	16.23	14.93	17.19	15.98	14.55	32.0	33.1	33.4
44-45	Retail trade - Commerce de détail	1,097.9	1,088.5	1,061.0	13.51	13.41	13.17	13.43	13.34	13.10	26.4	26.4	26.2
441	Motor vehicle & parts dealers - Marchands de véhicules automobiles et de leurs pièces	74.1	71.8	67.9	16.31	16.26	16.30	16.24	16.22	16.14	38.0	38.0	37.2
4411	Automobile dealers - Marchands d'automobiles	53.6	51.9	50.2	17.72	17.69	17.58	17.64	17.65	17.40	38.7	38.7	38.0
4413	Automotive parts, accessories & tire stores - Magasins de pièces, de pneus et d'accessoires pour véhicules auto.	12.8	12.5	11.9	12.52	12.41	12.62	12.46	12.39	12.53	35.5	35.5	34.3
445	Food & beverage stores - Magasins d'alimentation	322.0	319.6	310.7	14.73	14.51	14.51	14.63	14.42	14.46	24.0	24.3	23.5
4451	Grocery stores - Épiceries	267.8	266.3	258.5	14.84	14.60	14.64	14.74	14.52	14.59	24.0	24.3	23.4
447	Gasoline stations - Stations-service	67.4	66.7	63.9	10.53	10.46	10.32	10.49	10.43	10.26	27.1	27.2	26.9
4531	Florists - Fleuristes	6.8	6.9	6.0	12.18	12.10	11.92	12.14	12.06	11.89	24.1	23.9	24.1
4532	Office supplies, stationery & gift stores - Magasins de fournitures de bureau, de papeterie et de cadeaux	21.5	20.9	19.3	11.11	11.00	10.55	11.05	10.95	10.50	26.1	26.1	26.6
4533	Used merchandise stores - Magasins de marchandises d'occasion	7.1	6.9	6.3	14.87	14.84	15.13	14.83	14.81	15.13	24.8	24.4	25.0
4539	Other miscellaneous stores retailers - Autres mag. de détail divers	17.8	17.2	16.3	10.99	10.89	10.84	10.93	10.83	10.79	30.1	30.1	29.5
4541	Electronic shopping & mail-order houses - Entreprises de télémarketing et de vente par correspondance	6.7	6.6	6.4	16.95	16.88	16.85	16.86	16.78	16.79	29.7	29.5	29.5
4542	Vending machine operators - Exploitants de distribu. automatiques	4.1	4.1	4.2	12.43	12.46	12.55	12.35	12.37	12.50	27.5	27.5	27.2
4543	Direct selling establishments - Établissements de vente directe	13.0	13.0	12.6	15.49	15.47	15.46	15.39	15.39	15.39	31.8	31.8	31.2
	<b>48-49 Transportation &amp; warehousing - Transport et entreposage</b>	258.5	263.0	264.8	18.26	18.28	18.04	17.69	17.68	17.50	38.0	38.1	37.6
482	Rail transportation - Transport ferroviaire	25.6	26.0	26.1	19.65	19.79	19.66	18.45	18.60	18.82	41.8	41.1	40.5
484	Truck transportation - Transport par camion	72.8	70.2	70.6	15.64	15.23	15.57	15.02	14.72	15.16	41.4	41.9	41.2
4841	General freight trucking - Transport par camion de marchandises diverses	40.2	38.7	37.7	16.58	16.21	16.31	16.02	15.73	15.91	40.5	41.4	40.7
4842	Specialized freight trucking - Transport par camion de marchandises spéciales	32.6	31.4	32.9	14.53	14.06	14.75	13.85	13.52	14.32	42.4	42.5	41.9
485	Transit & ground passenger transportation - Transport en commun et transport terrestre de voyageurs	72.1	69.5	64.2	19.20	18.99	18.68	18.92	18.65	18.45	33.6	33.9	32.3
4851	Urban transit systems - Services urbains de transport en commun	26.4	26.2	24.3	24.60	23.84	23.76	24.20	23.38	23.42	35.9	36.7	35.7
4853	Taxi & limousine service - Services de taxi et de limousine	10.2	9.7	8.5	12.25	12.64	12.60	12.11	12.47	12.54	35.5	35.7	34.3

\* Refer to survey overview. - Voir l'aperçu de l'enquête.

\*\* Earnings and hours exclude unclassified - La rémunération et les heures excluent les non classifiées



Table 6

**Estimates of Employment, Average Hourly Earnings and Hours for Employees Paid by the Hour, by Industry, Canada, Provinces and Territories.**

(Continued - suite)

Tableau 6

**Estimations de l'emploi, de la rémunération horaire moyenne et des heures, pour les salariés rémunérés à l'heure, par industrie, Canada, provinces et territoires.**

		Employees paid by the hour - Salariés rémunérés à l'heure											
NAICS	Industry	Employment (in thousands)			Average hourly earnings (including overtime)			Average hourly earnings (excluding overtime)			Average weekly hours (including overtime)		
SCIAN	Industrie	Emploi (en milliers)			Rémunération horaire moyenne (incluant temps supplémentaire)			Rémunération horaire moyenne (excluant temps supplémentaire)			Heures hebdomadaires moyennes (incluant temps supplémentaire)		
		June p 2002 Juin p	May r 2002 Mai r	June 2001 Juin	June p 2002 Juin p	May r 2002 Mai r	June 2001 Juin	June p 2002 Juin p	May r 2002 Mai r	June 2001 Juin	June p 2002 Juin p	May r 2002 Mai r	June 2001 Juin
<b>CANADA</b>													
4854	School & employee bus transportation - Transport scolaire et transport d'employés par autobus	25.9	24.9	23.4	\$16.38	\$16.15	\$15.06	\$16.19	\$15.87	\$14.91	30.4	30.0	27.9
4872	Scenic & sightseeing transportation, water - Transport par eau de tourisme et d'agrément	1.1	1.0	0.8	14.39	12.99	12.18	14.27	12.84	11.81	38.0	38.8	37.7
488	Support activities for transport - Activités de soutien au transport	29.3	33.7	36.3	18.91	19.79	18.41	18.57	19.29	17.76	36.4	36.0	37.2
4881	Support activities for air transportation - Activités de soutien au transport aérien	6.5	7.5	8.2	17.86	18.90	17.55	17.20	18.02	16.59	34.4	33.9	34.8
4884	Support activities for road transportation - Activités de soutien au transport routier	6.5	7.0	8.6	14.66	15.80	14.89	14.43	15.57	14.50	38.1	38.0	39.0
4885	Freight transportation arrangement - Intermédiaires en transport de marchandises	11.3	12.5	12.8	22.53	23.27	21.63	22.36	22.93	21.06	34.7	34.8	36.3
491	Postal service - Services postaux	10.9	10.7	10.3	17.29	16.86	17.02	16.55	16.20	16.38	35.8	36.4	34.0
492	Couriers & messengers - Messageries et services de messagers	8.0	8.2	8.6	18.04	17.59	17.03	17.56	17.17	16.58	38.3	38.4	37.9
4921	Couriers - Messageries	6.8	7.0	7.5	17.45	17.04	16.43	16.89	16.56	15.96	38.1	38.1	37.7
4922	Locals messengers & local delivery - Services locaux de messagers et de livraison	1.2	1.2	1.1	21.27	20.72	20.91	21.14	20.67	20.67	39.7	40.1	39.8
<b>51</b>	<b>Information &amp; cultural industries - Industrie de l'information et industrie culturelle</b>	<b>130.5</b>	<b>131.9</b>	<b>134.1</b>	<b>19.33</b>	<b>19.23</b>	<b>18.91</b>	<b>19.02</b>	<b>18.85</b>	<b>18.58</b>	<b>31.4</b>	<b>31.7</b>	<b>30.7</b>
513	Broadcasting & telecommuni. - Radiotélévision et télécommuni.	56.9	58.5	60.6	21.50	21.36	21.13	21.06	20.73	20.75	35.1	35.5	34.3
5133	Telecommunications - Télécommunications	40.3	40.4	41.2	21.58	21.46	21.14	21.11	20.85	20.67	35.8	36.1	35.3
<b>52</b>	<b>Finance &amp; insurance - Finance et assurances</b>	<b>119.1</b>	<b>122.1</b>	<b>117.4</b>	<b>16.91</b>	<b>17.02</b>	<b>16.98</b>	<b>16.89</b>	<b>17.00</b>	<b>16.89</b>	<b>27.4</b>	<b>27.7</b>	<b>29.0</b>
522	Credit intermediation & related activities - Intermédiation financière et activités connexes	75.7	74.4	69.2	16.51	16.62	16.60	16.51	16.63	16.56	26.3	26.9	27.4
5221	Depository credit intermediation - Intermédiation financière par le biais de dépôts	61.5	60.8	58.5	16.18	16.20	16.24	16.18	16.20	16.20	26.1	26.6	27.0
524	Insurance carriers & related activities - Sociétés d'assurance et activités connexes	26.2	25.8	30.9	17.89	17.59	16.27	17.80	17.50	16.20	29.9	30.4	32.5
5241	Insurance carriers - Sociétés d'assurance	15.0	14.7	18.0	19.27	19.07	17.45	19.18	18.97	17.36	30.7	31.0	32.5
5242	Agencies, brokerages & other insurance related activities - Agences et courtiers d'assur. et autres activités liées à l'assur.	11.2	11.1	12.9	15.92	15.54	14.62	15.84	15.48	14.56	28.8	29.8	32.4
<b>53</b>	<b>Real estate &amp; rental &amp; leasing - Services immobiliers et services de location et de location à bail</b>	<b>105.7</b>	<b>96.0</b>	<b>107.6</b>	<b>14.40</b>	<b>14.49</b>	<b>14.77</b>	<b>14.23</b>	<b>14.14</b>	<b>14.15</b>	<b>28.6</b>	<b>28.1</b>	<b>28.5</b>
531	Real estate - Services immobiliers	65.8	53.6	68.0	15.02	15.13	14.48	14.89	14.81	14.07	27.5	27.2	27.4
5311	Lessors of real estate - Bailleurs de biens immobiliers	40.3	31.7	39.1	14.30	14.26	13.33	14.17	13.94	12.90	27.0	26.0	26.6
5312	Offices of real estate agents & brokers - Bureau d'agents et de courtiers immobiliers	9.6	8.2	9.8	16.93	16.74	14.77	16.77	16.35	14.22	28.4	29.1	28.7
5313	Activities related to real estate - Activités liées à l'immobilier	15.9	13.8	19.0	15.58	15.95	16.55	15.48	15.68	16.25	28.1	29.1	28.4
532	Rental & leasing services - Services de location et location à bail	37.1	39.4	36.8	13.57	13.83	15.26	13.29	13.43	14.31	30.4	29.3	30.2
5321	Automotive equipment rental & leasing - Location et location à bail de matériel automobile	9.2	9.8	9.8	14.22	14.36	15.34	13.94	13.91	14.40	31.1	30.5	32.2
5322	Consumer goods rental - Location de biens de consommation	14.7	15.7	13.8	9.66	9.95	10.16	9.46	9.70	9.50	26.1	24.7	27.9
5324	Commercial & industrial machinery & equipment rental & leasing - Location, loc. à bail de machines, matériel d'usage comm., indus.	11.5	12.5	11.6	17.01	17.19	20.62	16.67	16.68	19.38	35.5	34.2	31.4
<b>54</b>	<b>Professional, scientific &amp; technical services - Services professionnels, scientifiques et techniques</b>	<b>179.5</b>	<b>170.0</b>	<b>175.7</b>	<b>18.20</b>	<b>17.96</b>	<b>19.54</b>	<b>17.95</b>	<b>17.70</b>	<b>19.05</b>	<b>31.0</b>	<b>30.9</b>	<b>31.7</b>
5413	Architectural, engineering & related services - Architecture, génie et services connexes	41.7	34.4	49.7	23.74	23.93	27.29	23.31	23.37	26.97	35.8	36.3	36.2
<b>56</b>	<b>Admin. &amp; support, waste managem. &amp; remediation services - Services admin., soutien, gestion des déchets, assainissem.</b>	<b>322.0</b>	<b>313.0</b>	<b>296.9</b>	<b>13.84</b>	<b>13.71</b>	<b>13.35</b>	<b>13.56</b>	<b>13.38</b>	<b>12.94</b>	<b>29.8</b>	<b>29.9</b>	<b>29.4</b>
561	Admin. & support services - Services administratifs et de soutien	309.9	301.0	285.8	13.64	13.50	13.13	13.37	13.20	12.71	29.8	29.9	29.3
5611	Office administrative services - Services administratifs de bureau	26.9	24.9	22.6	15.40	15.20	15.00	14.99	14.23	13.77	32.2	32.0	31.0
5613	Employment services - Services d'emploi	84.4	81.0	77.9	13.44	13.18	12.84	13.09	12.86	12.33	30.5	31.1	29.9
5616	Investigation & security services - Services d'enquêtes et sécurité	49.4	48.4	46.0	11.49	11.37	11.07	11.18	11.12	10.66	30.6	30.7	29.9
5617	Services to buildings & dwellings - Services relatifs aux bâtiments et aux logements	75.3	74.0	71.3	13.39	13.33	12.86	13.25	13.21	12.74	27.3	27.2	27.3

\* Refer to survey overview. - Voir l'aperçu de l'enquête.

\*\* Earnings and hours exclude unclassified - La rémunération et les heures excluent les non classifiées

**Table 6**  
**Estimates of Employment, Average Hourly Earnings and Hours for**  
**Employees Paid by the Hour, by Industry, Canada, Provinces and**  
**Territories.**

(Continued - suite)

**Tableau 6**  
**Estimations de l'emploi, de la rémunération horaire moyen-**  
**ne et des heures, pour les salariés rémunérés à l'heure, par**  
**industrie, Canada, provinces et territoires.**

		Employees paid by the hour - Salariés rémunérés à l'heure											
NAICS	Industry	Employment (in thousands)			Average hourly earnings (including overtime)			Average hourly earnings (excluding overtime)			Average weekly hours (including overtime)		
SCIAN	Industrie	Emploi (en milliers)			Rémunération horaire moyenne (incluant temps supplémentaire)			Rémunération horaire moyenne (excluant temps supplémentaire)			Heures hebdomadaires moyennes (incluant temps supplémentaire)		
		June p 2002 Juin p	May r 2002 Mai r	June 2001 Juin	June p 2002 Juin p	May r 2002 Mai r	June 2001 Juin	June p 2002 Juin p	May r 2002 Mai r	June 2001 Juin	June p 2002 Juin p	May r 2002 Mai r	June 2001 Juin
<b>CANADA</b>													
611N	Education special - Éducation spéciale	384.3	403.8	386.5	\$15.47	\$15.06	\$15.02	\$15.38	\$14.97	\$14.91	33.9	33.8	33.7
6112	Community colleges & C.E.G.E.P.s - Collèges communautaires et cégeps	49.6	54.7	52.4	16.39	16.13	16.55	16.18	15.92	16.44	38.3	38.5	37.5
6113	Universities - Universités	97.0	101.6	97.1	14.77	14.65	14.52	14.71	14.58	14.44	35.7	35.7	35.5
<b>62</b>	<b>Health care &amp; social assistance - Soins de santé et assistance sociale</b>	<b>1,011.6</b>	<b>1,015.3</b>	<b>998.6</b>	<b>20.01</b>	<b>20.03</b>	<b>19.17</b>	<b>19.86</b>	<b>19.84</b>	<b>19.01</b>	<b>28.9</b>	<b>28.7</b>	<b>28.8</b>
621	Ambulatory health care services - Services de soins ambulatoires	207.6	215.1	209.7	16.42	16.20	15.56	16.35	16.12	15.36	29.9	30.3	30.7
6211	Offices of physicians - Cabinets de médecins	57.2	57.2	54.3	15.11	14.93	14.41	15.03	14.84	14.16	30.0	30.1	30.1
6212	Offices of dentists - Cabinets de dentistes	41.6	42.6	39.4	17.06	16.74	15.60	17.00	16.66	15.38	28.5	29.0	29.7
6213	Offices of other health practitioners - Cabinets d'autres praticiens	32.2	34.2	33.3	16.00	15.65	14.31	15.95	15.58	14.17	29.1	29.5	30.3
6214	Out-patient care centres - Centres de soins ambulatoires	31.4	32.8	33.1	18.06	17.71	17.87	17.98	17.62	17.69	32.0	32.5	32.0
622	Hospitals - Hôpitaux	464.8	463.5	456.1	23.77	24.13	22.88	23.57	23.86	22.68	29.5	28.9	29.2
6221	General medical & surgical hospitals - Hôpitaux généraux et hôpitaux de soins chirurgicaux	426.9	426.1	417.1	23.73	24.11	22.84	23.53	23.84	22.63	29.6	28.9	29.3
623	Nursing & residential care facilities - Étab. de soins infirmiers et de soins pour bénéficiaires internes	211.9	209.8	208.1	19.23	19.18	18.66	19.17	19.07	18.62	26.8	26.7	26.4
6231	Nursing care facilities - Établissements de soins infirmiers	105.5	105.3	104.3	18.80	18.76	18.19	18.74	18.64	18.15	27.5	27.4	27.1
6232	Res. devel. handicap, mental health & substance abuse facilities - Étab. rés. pour handicaps, de troubles mentaux, alcool., toxico.	31.7	31.8	32.6	21.09	21.03	20.28	21.05	20.94	20.24	25.0	24.9	24.9
6233	Community care facilities for the elderly - Établissements communautaires de soins pour personnes âgées	49.7	48.8	48.1	18.94	18.86	18.44	18.88	18.74	18.39	25.8	25.8	25.4
6239	Other residential care facilities - Autres établissements de soins pour bénéficiaires internes	25.0	24.0	23.0	19.43	19.41	19.14	19.37	19.30	19.09	27.9	27.8	27.4
624	Social assistance - Assistance sociale	127.2	127.0	124.8	13.24	13.20	12.62	13.21	13.17	12.58	28.8	28.7	28.5
6241	Individual & family services - Services individuels et familiaux	56.1	55.9	53.3	14.24	14.20	13.37	14.21	14.16	13.32	28.4	28.2	28.4
6243	Vocational rehabilitation services - Services de réadaptation professionnelle	22.6	22.6	23.2	13.42	13.23	13.02	13.39	13.20	12.98	30.9	31.2	29.9
6244	Child day-care services - Services de garderie	44.5	44.6	44.6	11.63	11.71	11.28	11.59	11.67	11.23	28.7	28.5	28.3
<b>71</b>	<b>Arts, entertainment &amp; recreation - Arts, spectacles et loisirs</b>	<b>167.0</b>	<b>158.7</b>	<b>157.0</b>	<b>14.51</b>	<b>14.64</b>	<b>14.21</b>	<b>14.43</b>	<b>14.57</b>	<b>14.15</b>	<b>25.1</b>	<b>25.1</b>	<b>24.5</b>
712	Heritage institutions - Établissements du patrimoine	11.4	10.8	10.5	16.40	16.19	15.88	16.35	16.13	15.84	27.7	28.0	26.9
713	Amusement, gambling & recreation industries - Divertissement, loisirs et jeux de hasard et loteries	132.5	125.2	123.1	14.11	14.30	13.75	14.08	14.27	13.71	25.1	25.1	24.4
7132	Gambling industries - Jeux de hasard et loteries	30.3	28.0	26.6	15.50	15.21	14.62	15.43	15.13	14.54	28.1	28.4	28.4
7139	Other amusement & recreation industries - Autres services de divertissement et de loisirs	95.2	90.7	89.8	13.65	14.04	13.51	13.62	14.03	13.48	24.1	24.0	23.2
<b>72</b>	<b>Accommodation &amp; food services - Hébergement et services de restauration</b>	<b>828.8</b>	<b>810.8</b>	<b>818.0</b>	<b>10.29</b>	<b>10.27</b>	<b>9.78</b>	<b>10.25</b>	<b>10.24</b>	<b>9.76</b>	<b>26.0</b>	<b>25.6</b>	<b>25.1</b>
721	Accommodation services - Services d'hébergement	171.4	161.0	170.4	11.89	11.99	11.53	11.80	11.96	11.52	29.2	28.8	29.6
7211	Traveller accommodation - Hébergement des voyageurs	155.7	148.3	155.2	12.01	12.11	11.69	11.92	12.08	11.68	29.0	28.6	29.4
722	Food services & drinking places - Services de restauration et débits de boissons	657.5	649.7	647.5	9.81	9.77	9.21	9.80	9.75	9.18	25.2	24.9	23.9
7221	Full-service restaurants - Restaurants à service complet	313.5	308.8	307.6	9.81	9.78	9.30	9.80	9.76	9.27	25.1	24.8	23.2
7222	Limited-service eating places - Établissements de restauration à service restreint	246.8	243.2	243.4	9.49	9.46	8.86	9.48	9.45	8.83	24.7	24.3	24.3
<b>81</b>	<b>Other services (except public administration) - Autres services, sauf les administrations publiques</b>	<b>261.2</b>	<b>254.1</b>	<b>248.3</b>	<b>13.70</b>	<b>13.64</b>	<b>13.31</b>	<b>13.40</b>	<b>13.43</b>	<b>13.13</b>	<b>29.8</b>	<b>29.8</b>	<b>29.6</b>
811	Repair & maintenance - Réparation et entretien	97.4	92.0	85.6	14.00	13.86	13.69	13.36	13.40	13.28	35.8	35.7	34.5
8111	Automotive repair & maintenance - Réparation et entretien de véhicules automobiles	63.1	57.4	53.2	13.35	13.05	13.02	13.12	12.91	12.86	36.8	36.9	35.4
8113	Comm. & ind. mach. & equip. (exc. auto. & electro.) repair & maint. - Répar. et entretien mach., mat. comm., ind., sauf auto., électro.	18.2	18.5	16.6	16.66	16.71	16.07	15.06	15.62	15.18	35.4	35.3	35.0
8114	Personal & household goods repair & maintenance - Réparation et entretien d'articles personnels et ménagers	10.9	11.3	11.3	13.53	13.63	13.38	12.61	13.00	12.89	31.7	31.1	30.4

\* Refer to survey overview. - Voir l'aperçu de l'enquête.

\*\* Earnings and hours exclude unclassified - La rémunération et les heures excluent les non classifiées

Table 6

**Estimates of Employment, Average Hourly Earnings and Hours for Employees Paid by the Hour, by Industry, Canada, Provinces and Territories.**

(Continued - suite)

Tableau 6

**Estimations de l'emploi, de la rémunération horaire moyenne et des heures, pour les salariés rémunérés à l'heure, par industrie, Canada, provinces et territoires.**

		Employees paid by the hour - Salariés rémunérés à l'heure											
NAICS	Industry	Employment (in thousands)			Average hourly earnings (including overtime)			Average hourly earnings (excluding overtime)			Average weekly hours (including overtime)		
SCIAN	Industrie	Emploi (en milliers)			Rémunération horaire moyenne (incluant temps supplémentaire)			Rémunération horaire moyenne (excluant temps supplémentaire)			Heures hebdomadaires moyennes (incluant temps supplémentaire)		
		June p 2002 Juin p	May r 2002 Mai r	June 2001 Juin	June p 2002 Juin p	May r 2002 Mai r	June 2001 Juin	June p 2002 Juin p	May r 2002 Mai r	June 2001 Juin	June p 2002 Juin p	May r 2002 Mai r	June 2001 Juin
<b>CANADA</b>													
812	Personal & laundry services - Services personnels et services de blanchissage	76.7	76.8	75.3	\$12.10	\$12.11	\$11.92	\$12.04	\$12.04	\$11.88	29.3	29.8	29.5
8121	Personal care services - Services de soins personnels	41.0	40.8	39.4	10.86	10.93	10.68	10.81	10.87	10.63	28.1	28.6	28.4
8122	Funeral services - Services funéraires	8.3	8.3	8.1	14.83	14.35	14.67	14.76	14.21	14.60	34.4	35.6	34.5
8123	Dry cleaning & laundry services - Services de nettoyage à sec et de blanchissage	18.0	18.3	18.3	13.88	14.16	13.83	13.84	14.12	13.83	29.1	28.8	28.7
8129	Other personal services - Autres services personnels	9.4	9.4	9.4	11.10	10.90	10.60	11.03	10.80	10.52	30.9	31.7	31.0
<b>91</b>	<b>Public administration - Administrations publiques</b>	<b>136.4</b>	<b>131.1</b>	<b>132.4</b>	<b>17.00</b>	<b>17.18</b>	<b>16.77</b>	<b>16.81</b>	<b>16.97</b>	<b>16.65</b>	<b>35.4</b>	<b>35.5</b>	<b>34.7</b>
911	Federal government public administration - Administration publique fédérale	0.5	0.5	0.5	12.60	12.12	11.52	12.34	11.85	11.34	44.5	44.5	45.3
912	Provincial & territorial public administration - Administrations publiques provinciales et territoriales	17.4	16.9	18.4	15.79	15.62	14.84	15.66	15.50	14.62	34.1	33.9	33.8
913	Local, municipal & regional public administration - Administrations publiques locales, municipales et régionales	103.9	101.7	102.6	17.69	17.86	17.54	17.49	17.63	17.44	35.5	35.7	34.7
<b>41-91N</b>	<b>Service producing industries - Branche productrice de services</b>	<b>4,954.6</b>	<b>4,901.0</b>	<b>4,838.5</b>	<b>15.52</b>	<b>15.52</b>	<b>15.20</b>	<b>15.32</b>	<b>15.31</b>	<b>14.98</b>	<b>29.0</b>	<b>29.0</b>	<b>28.8</b>
<b>00-91N</b>	<b>Industrial aggregate (including unclassified) - Ensemble des industries y compris les entreprises non classifiées **</b>	<b>7,030.0</b>	<b>6,920.2</b>	<b>6,829.4</b>	<b>17.15</b>	<b>17.14</b>	<b>16.71</b>	<b>16.74</b>	<b>16.68</b>	<b>16.29</b>	<b>31.8</b>	<b>31.8</b>	<b>31.7</b>
<b>NEWFOUNDLAND AND LABRADOR - TERRE-NEUVE ET LABRADOR</b>													
113	Forestry & logging - Foresterie et exploitation forestière	0.7	0.5	0.7	26.38	26.63	22.01	25.80	25.96	21.08	35.9	35.7	39.1
<b>23</b>	<b>Construction - Construction</b>	<b>6.0</b>	<b>5.3</b>	<b>5.3</b>	<b>16.86</b>	<b>17.18</b>	<b>15.99</b>	<b>16.35</b>	<b>16.78</b>	<b>15.55</b>	<b>34.1</b>	<b>33.0</b>	<b>35.8</b>
231	Prime contracting - Entrepreneurs principaux	2.6	2.3	2.3	16.38	16.34	14.48	15.67	16.01	13.91	36.2	35.2	36.9
2312	Building construction - Construction de bâtiments	1.4	1.4	1.2	15.87	16.08	13.22	15.34	15.77	12.51	35.2	34.5	36.4
232	Trade contracting - Entrepreneurs spécialisés	3.4	3.0	3.0	17.29	17.92	17.23	16.93	17.42	16.86	32.5	31.4	35.0
2321	Site preparation work - Préparation du terrain	0.5	0.4	0.4	18.62	19.35	20.16	18.24	18.85	19.68	33.5	31.8	37.6
2323	Building exterior finishing work - Finition extérieure de bâtiments	0.3	0.3	0.3	14.05	15.22	15.82	13.76	14.83	15.44	32.3	29.3	35.7
2324	Building interior finishing work - Finition intérieure de bâtiments	0.6	0.4	0.5	15.72	17.91	14.35	15.41	17.45	14.00	32.7	30.9	35.2
2325	Bldg equipment installation - Installation d'équipements techniq.	1.7	1.6	1.5	18.58	18.33	17.61	18.19	17.78	17.31	32.1	32.1	34.1
<b>31-33</b>	<b>Manufacturing - Fabrication</b>	<b>19.9</b>	<b>17.6</b>	<b>19.5</b>	<b>14.73</b>	<b>14.94</b>	<b>14.46</b>	<b>13.36</b>	<b>13.70</b>	<b>13.77</b>	<b>36.7</b>	<b>36.8</b>	<b>35.3</b>
	Non-durable goods - Biens non durables	16.6	14.4	17.0	14.63	14.87	14.45	13.14	13.58	13.76	36.1	36.2	34.7
	Durable goods - Biens durables	3.4	3.2	2.6	15.14	15.25	14.53	14.37	14.21	13.82	39.2	39.2	39.8
311	Food manufacturing - Fabrication d'aliments	13.7	11.4	14.2	13.86	13.85	13.60	12.29	12.72	12.94	35.6	35.6	33.8
3399	Other miscellaneous mfg - Autres activités diverses de fabrication	0.2	0.1	0.1	11.21	11.14	11.04	11.20	11.03	10.88	36.0	35.9	33.6
<b>11-33N</b>	<b>Goods producing industries - Branche productrice de biens</b>	<b>29.3</b>	<b>26.1</b>	<b>27.9</b>	<b>16.40</b>	<b>16.77</b>	<b>15.81</b>	<b>15.20</b>	<b>15.59</b>	<b>15.00</b>	<b>36.4</b>	<b>36.3</b>	<b>35.8</b>
<b>41-45N</b>	<b>Trade - Commerce</b>	<b>20.2</b>	<b>20.1</b>	<b>19.8</b>	<b>13.11</b>	<b>12.99</b>	<b>12.63</b>	<b>12.97</b>	<b>12.91</b>	<b>12.52</b>	<b>27.8</b>	<b>28.0</b>	<b>27.9</b>
41	Wholesale Trade - Commerce de gros	2.7	3.0	3.0	13.38	13.29	12.16	12.95	12.99	11.81	34.2	33.8	35.5
417	Machinery, equipment & supplies whl-dist - Gros-dist de machines, de matériel et de fournitures	0.5	0.4	0.3	16.56	16.95	16.04	15.73	16.31	15.70	37.1	36.5	35.8
4179	Other machinery, equipment & supplies whl-dist - Gros-dist d'autres machines, matériel et fournitures	0.2	0.2	0.2	14.65	14.31	15.15	13.49	13.85	15.06	35.6	34.8	36.7
4189	Other miscellaneous whl-dist - Gros-dist d'autres produits divers	0.1	0.1	0.2	11.78	11.39	8.20	10.92	11.00	8.02	33.2	33.3	33.3
44-45	Retail trade - Commerce de détail	17.5	17.1	16.7	13.05	12.93	12.75	12.97	12.89	12.69	26.8	27.0	26.6
4411	Automobile dealers - Marchands d'automobiles	0.8	0.8	0.7	13.70	13.55	13.73	13.64	13.52	13.52	37.5	37.7	36.4
4412	Other motor vehicle dealers - Marchands d'autres véhicules auto.	0.2	0.2	0.1	12.23	12.23	11.95	12.17	12.23	11.81	39.9	39.9	38.5
445	Food & beverage stores - Magasins d'alimentation	5.4	5.3	5.2	12.76	12.51	12.49	12.61	12.46	12.47	25.9	26.6	26.3
4451	Grocery stores - Epicerie	4.8	4.8	4.8	12.65	12.39	12.40	12.51	12.35	12.38	26.2	27.0	26.6

\* Refer to survey overview. - Voir l'aperçu de l'enquête.

\*\* Earnings and hours exclude unclassified - La rémunération et les heures excluent les non classifiées

**Table 6**  
**Estimates of Employment, Average Hourly Earnings and Hours for Employees Paid by the Hour, by Industry, Canada, Provinces and Territories.**

(Continued - suite)

**Tableau 6**  
**Estimations de l'emploi, de la rémunération horaire moyenne et des heures, pour les salariés rémunérés à l'heure, par industrie, Canada, provinces et territoires.**

		Employees paid by the hour - Salariés rémunérés à l'heure											
NAICS	Industry	Employment (in thousands)			Average hourly earnings (including overtime)			Average hourly earnings (excluding overtime)			Average weekly hours (including overtime)		
SCIAN	Industrie	Emploi (en milliers)			Rémunération horaire moyenne (incluant temps supplémentaire)			Rémunération horaire moyenne (excluant temps supplémentaire)			Heures hebdomadaires moyennes (incluant temps supplémentaire)		
		June p 2002 Juin p	May r 2002 Mai r	June 2001 Juin	June p 2002 Juin p	May r 2002 Mai r	June 2001 Juin	June p 2002 Juin p	May r 2002 Mai r	June 2001 Juin	June p 2002 Juin p	May r 2002 Mai r	June 2001 Juin
<b>NEWFOUNDLAND AND LABRADOR - TERRE-NEUVE ET LABRADOR</b>													
<b>48-49</b>	<b>Transportation &amp; warehousing - Transport et entreposage</b>	2.8	2.8	2.4	\$17.79	\$18.93	\$18.71	\$17.51	\$18.53	\$18.19	34.5	34.0	34.1
484	Truck transportation - Transport par camion	0.8	0.7	0.6	18.67	19.34	18.98	18.70	19.44	18.80	33.5	32.5	32.1
4841	General freight trucking - Transport par camion de marchandises diverses	0.4	0.3	0.3	19.34	21.62	21.20	19.42	21.86	21.10	34.6	32.9	32.3
4842	Specialized freight trucking - Transport par camion de marchandises spéciales	0.4	0.4	0.4	18.02	17.44	17.12	18.01	17.42	16.88	32.5	32.1	32.0
4851	Urban transit systems - Services urbains de transport en commun	0.1	0.1	0.1	20.65	21.21	20.79	20.31	20.86	20.67	32.0	31.0	30.5
4854	School & employee bus transportation - Transport scolaire et transport d'employés par autobus	0.3	0.3	0.1	15.70	16.90	17.50	15.67	16.86	17.65	35.5	35.6	33.3
4885	Freight transportation arrangement - Intermédiaires en transport de marchandises	0.1	0.1	0.1	26.27	26.79	26.90	26.37	26.77	26.87	34.1	33.6	33.8
522	Credit intermediation & related activities - Intermédiation financière et activités connexes	1.2	1.1	1.0	17.12	17.16	16.89	17.12	17.17	16.83	27.3	28.1	24.8
5221	Depository credit intermediation - Intermédiation financière par le biais de dépôts	1.0	1.0	0.9	17.57	17.65	17.09	17.57	17.66	17.03	27.3	28.1	25.2
5413	Architectural, engineering & related services - Architecture, génie et services connexes	0.5	0.4	0.5	22.14	22.30	22.93	21.63	21.80	22.29	35.5	36.0	38.2
561	Admin. & support services - Services administratifs et de soutien	3.4	3.0	3.0	13.26	11.76	11.18	12.85	11.55	10.72	30.4	30.3	29.7
5613	Employment services - Services d'emploi	0.5	0.4	0.3	19.08	16.75	16.91	18.57	16.40	15.79	34.0	33.9	31.3
5616	Investigation & security services - Services d'enquêtes et sécurité	1.0	0.9	0.9	12.51	12.33	11.82	11.93	12.14	11.37	32.0	32.4	31.9
5617	Services to buildings & dwellings - Services relatifs aux bâtiments et aux logements	0.7	0.7	0.6	8.31	8.26	7.50	8.17	8.18	7.30	27.4	27.3	28.4
611N	Education special - Éducation spéciale	8.1	7.9	7.0	15.78	14.85	14.83	15.71	14.76	14.74	34.9	35.6	36.7
6113	Universities - Universités	2.0	2.0	2.1	16.90	15.98	14.40	16.85	15.92	14.29	34.3	35.8	38.5
<b>62</b>	<b>Health care &amp; social assistance - Soins de santé et assistance sociale</b>	19.3	18.7	18.6	20.72	19.75	19.03	20.58	19.59	18.90	31.2	31.8	32.3
621	Ambulatory health care services - Services de soins ambulatoires	3.1	3.3	3.5	14.86	14.14	13.44	14.78	14.06	13.27	28.7	30.0	30.2
6211	Offices of physicians - Cabinets de médecins	0.6	0.6	0.7	17.17	13.95	13.76	17.12	13.86	13.54	26.3	31.8	31.3
6212	Offices of dentists - Cabinets de dentistes	0.3	0.4	0.4	15.04	15.46	14.12	14.97	15.39	13.96	26.6	25.6	26.7
622	Hospitals - Hôpitaux	10.7	9.9	9.9	25.33	24.08	23.29	25.21	23.92	23.15	31.3	32.2	32.9
6221	General medical & surgical hospitals - Hôpitaux généraux et hôpitaux de soins chirurgicaux	10.4	9.7	9.6	25.44	24.16	23.42	25.32	24.01	23.28	31.5	32.4	33.2
623	Nursing & residential care facilities - Étab. de soins infirmiers et de soins pour bénéficiaires internes	3.2	3.2	3.1	17.11	17.04	16.07	16.93	16.83	16.01	32.5	32.4	32.4
6231	Nursing care facilities - Établissements de soins infirmiers	2.1	2.1	2.0	16.34	16.31	15.53	16.11	16.08	15.46	30.9	30.8	30.8
713	Amusement, gambling & recreation industries - Divertissement, loisirs et jeux de hasard et loteries	1.3	1.3	1.2	17.80	17.67	17.65	17.85	17.76	17.64	17.5	17.9	17.0
<b>72</b>	<b>Accommodation &amp; food services - Hébergement et services de restauration</b>	8.5	8.5	8.1	9.63	9.54	9.27	9.60	9.51	9.23	26.2	25.9	24.6
721	Accommodation services - Services d'hébergement	1.5	1.4	1.5	14.97	14.92	13.83	14.98	14.95	13.82	24.2	24.1	23.9
7211	Traveller accommodation - Hébergement des voyageurs	1.3	1.2	1.4	13.95	13.86	13.04	13.95	13.87	13.03	24.1	24.0	23.9
722	Food services & drinking places - Services de restauration et débits de boissons	7.0	7.1	6.6	8.60	8.58	8.24	8.58	8.56	8.19	26.6	26.3	24.7
7221	Full-service restaurants - Restaurants à service complet	2.0	2.0	1.8	8.38	8.36	7.85	8.37	8.34	7.81	27.0	26.5	24.5
7222	Limited-service eating places - Établissements de restauration à service restreint	3.4	3.4	3.3	8.36	8.34	7.85	8.34	8.31	7.80	26.0	25.7	24.7
7224	Drinking places (alcoholic beverages) - Débits de boissons (alcoolisées)	1.0	1.1	0.9	8.22	8.18	8.62	8.21	8.16	8.58	25.4	25.0	22.2
<b>81</b>	<b>Other services (except public administration) - Autres services, sauf les administrations publiques</b>	3.7	3.7	3.6	12.32	12.38	11.99	12.11	12.23	11.85	26.5	26.6	25.8
811	Repair & maintenance - Réparation et entretien	1.2	1.2	1.1	13.79	13.91	13.79	13.34	13.62	13.52	33.4	33.5	32.1

\* Refer to survey overview. - Voir l'aperçu de l'enquête.

\*\* Earnings and hours exclude unclassified - La rémunération et les heures excluent les non classifiées

**Table 6**  
**Estimates of Employment, Average Hourly Earnings and Hours for Employees Paid by the Hour, by Industry, Canada, Provinces and Territories.**

(Continued - suite)

**Tableau 6**  
**Estimations de l'emploi, de la rémunération horaire moyenne et des heures, pour les salariés rémunérés à l'heure, par industrie, Canada, provinces et territoires.**

		Employees paid by the hour - Salariés rémunérés à l'heure											
NAICS	Industry	Employment (in thousands)			Average hourly earnings (including overtime)			Average hourly earnings (excluding overtime)			Average weekly hours (including overtime)		
SCIAN	Industrie	Emploi (en milliers)			Rémunération horaire moyenne (incluant temps supplémentaire)			Rémunération horaire moyenne (excluant temps supplémentaire)			Heures hebdomadaires moyennes (incluant temps supplémentaire)		
		June p 2002 Juin p	May r 2002 Mai r	June 2001 Juin	June p 2002 Juin p	May r 2002 Mai r	June 2001 Juin	June p 2002 Juin p	May r 2002 Mai r	June 2001 Juin	June p 2002 Juin p	May r 2002 Mai r	June 2001 Juin
<b>NEWFOUNDLAND AND LABRADOR - TERRE-NEUVE ET LABRADOR</b>													
8111	Automotive repair & maintenance - Réparation et entretien de véhicules automobiles	0.9	0.8	0.7	\$13.24	\$13.31	\$13.15	\$13.05	\$13.18	\$13.01	32.1	32.1	30.3
8113	Comm. & ind. mach. & equip. (exc. auto. & electro.) repair & mnt. - Répar. et entretien mach., mat. comm., ind., sauf auto., électro.	0.2	0.2	0.2	14.17	13.67	12.99	12.80	12.80	12.14	41.4	42.4	42.5
8114	Personal & household goods repair & maintenance - Réparation et entretien d'articles personnels et ménagers	0.1	0.1	0.2	14.43	14.41	13.30	13.95	14.25	13.07	31.4	30.9	31.7
812	Personal & laundry services - Services personnels et services de blanchissage	0.9	1.0	1.0	10.23	10.31	10.35	10.17	10.23	10.29	28.7	29.0	28.1
8121	Personal care services - Services de soins personnels	0.6	0.7	0.7	9.72	10.04	10.39	9.67	9.98	10.35	27.7	27.4	26.1
	<b>41-91N Service producing industries - Branche productrice de services</b>	69.0	67.1	65.3	15.54	15.27	14.93	15.36	15.10	14.76	29.5	29.6	29.3
	<b>00-91N Industrial aggregate (including unclassified) - Ensemble des industries y compris les entreprises non classifiées **</b>	98.3	93.2	93.2	15.84	15.75	15.23	15.31	15.26	14.84	31.6	31.4	31.2
<b>PRINCE EDWARD ISLAND - ÎLE-DU-PRINCE-ÉDOUARD</b>													
2312	Building construction - Construction de bâtiments	0.8	0.7	0.7	17.02	16.84	14.33	16.24	16.52	13.55	34.1	35.0	38.0
232	Trade contracting - Entrepreneurs spécialisés	1.3	1.2	1.2	16.84	18.44	15.20	16.50	17.95	14.71	33.0	31.4	35.9
2325	Bldg equipment installation - Installation d'équipements techniq.	0.5	0.5	0.5	18.87	20.30	16.62	18.49	19.74	16.05	33.6	32.9	36.1
	<b>31-33 Manufacturing - Fabrication</b>	4.3	4.2	4.7	14.05	14.08	13.38	13.39	13.45	12.57	36.8	37.1	37.2
	Durable goods - Biens durables	1.4	1.3	1.4	15.17	15.17	13.56	14.82	14.74	12.99	38.0	38.1	39.3
311	Food manufacturing - Fabrication d'aliments	2.4	2.3	2.9	13.93	13.95	13.56	13.02	13.17	12.58	36.3	36.5	35.7
	<b>11-33N Goods producing industries - Branche productrice de biens</b>	7.7	7.0	7.5	15.24	15.38	14.21	14.68	14.86	13.52	35.9	35.7	37.0
	<b>41-45N Trade - Commerce</b>	6.6	6.5	6.5	12.09	11.98	12.11	11.95	11.83	11.84	27.5	27.6	28.6
44-45	Retail trade - Commerce de détail	5.3	5.1	4.9	11.46	11.32	11.27	11.40	11.27	11.20	25.8	25.9	25.1
445	Food & beverage stores - Magasins d'alimentation	1.5	1.4	1.3	11.49	11.30	11.55	11.40	11.24	11.52	23.5	23.8	22.6
4451	Grocery stores - Épiceries	1.4	1.3	1.3	11.59	11.39	11.66	11.50	11.34	11.63	23.5	23.8	22.6
447	Gasoline stations - Stations-service	0.7	0.6	0.6	9.10	9.00	9.13	9.07	8.95	9.05	29.1	29.1	28.0
	<b>48-49 Transportation &amp; warehousing - Transport et entreposage</b>	0.8	0.8	0.7	14.36	14.34	14.08	13.80	13.80	13.37	34.9	35.0	34.5
4841	General freight trucking - Transport par camion de marchandises diverses	0.1	0.1	0.1	14.05	13.73	13.77	13.79	13.56	13.50	39.5	40.4	39.5
522	Credit intermediation & related activities - Intermédiation financière et activités connexes	0.3	0.3	0.3	17.18	16.57	18.53	17.18	16.57	18.48	27.3	28.1	22.7
531	Real estate - Services immobiliers	0.3	0.2	0.3	11.08	10.81	11.36	10.94	10.57	11.11	27.7	28.1	27.8
5311	Lessors of real estate - Bailleurs de biens immobiliers	0.2	0.1	0.3	10.38	10.12	10.37	10.24	9.90	10.14	27.6	28.0	27.7
5413	Architectural, engineering & related services - Architecture, génie et services connexes	0.1	0.1	0.1	15.03	15.09	19.05	14.91	14.72	18.70	33.0	34.9	37.0
6212	Offices of dentists - Cabinets de dentistes	0.2	0.2	0.3	17.72	17.26	16.09	17.65	17.18	15.94	27.8	28.4	29.7
623	Nursing & residential care facilities - Étab. de soins infirmiers et de soins pour bénéficiaires internes	2.6	2.3	2.2	17.31	16.57	15.89	17.27	16.49	15.87	32.8	34.0	34.4
6231	Nursing care facilities - Établissements de soins infirmiers	2.0	1.9	1.8	16.31	16.27	15.72	16.27	16.20	15.70	37.0	36.9	37.0
6233	Community care facilities for the elderly - Établissements communautaires de soins pour personnes âgées	0.5	0.3	0.2	25.06	19.87	17.52	25.06	19.75	17.50	17.7	17.6	17.6
	<b>72 Accomodation &amp; food services - Hébergement et services de restauration</b>	6.4	6.0	6.1	9.30	9.28	8.84	9.28	9.27	8.82	24.3	24.0	23.3
721	Accomodation services - Services d'hébergement	1.5	1.5	1.6	9.86	9.77	9.69	9.83	9.74	9.68	25.7	25.3	25.3
722	Food services & drinking places - Services de restauration et débits de boissons	4.8	4.5	4.5	9.11	9.10	8.49	9.10	9.09	8.46	23.8	23.5	22.5
7221	Full-service restaurants - Restaurants à service complet	1.6	1.5	1.6	8.01	7.95	8.18	8.00	7.94	8.16	26.2	26.1	23.0
7222	Limited-service eating places - Établissements de restauration à service restreint	3.0	2.7	2.7	9.77	9.84	8.59	9.76	9.83	8.57	22.4	22.0	22.2

\* Refer to survey overview. - Voir l'aperçu de l'enquête.

\*\* Earnings and hours exclude unclassified - La rémunération et les heures excluent les non classifiées

**Table 6**  
**Estimates of Employment, Average Hourly Earnings and Hours for Employees Paid by the Hour, by Industry, Canada, Provinces and Territories.**

(Continued - suite)

**Tableau 6**  
**Estimations de l'emploi, de la rémunération horaire moyenne et des heures, pour les salariés rémunérés à l'heure, par industrie, Canada, provinces et territoires.**

		Employees paid by the hour - Salariés rémunérés à l'heure											
NAICS	Industry	Employment (in thousands)			Average hourly earnings (including overtime)			Average hourly earnings (excluding overtime)			Average weekly hours (including overtime)		
SCIAN	Industrie	Emploi (en milliers)			Rémunération horaire moyenne (incluant temps supplémentaire)			Rémunération horaire moyenne (excluant temps supplémentaire)			Heures hebdomadaires moyennes (incluant temps supplémentaire)		
		June p 2002 Juin p	May r 2002 Mai r	June 2001 Juin	June p 2002 Juin p	May r 2002 Mai r	June 2001 Juin	June p 2002 Juin p	May r 2002 Mai r	June 2001 Juin	June p 2002 Juin p	May r 2002 Mai r	June 2001 Juin
<b>PRINCE EDWARD ISLAND - ÎLE-DU-PRINCE-ÉDOUARD</b>													
<b>81</b>	<b>Other services (except public administration) - Autres services, sauf les administrations publiques</b>	1.1	1.0	1.0	\$12.21	\$12.28	\$11.22	\$12.03	\$12.12	\$11.05	27.6	28.1	28.8
811	Repair & maintenance - Réparation et entretien	0.3	0.4	0.3	13.38	13.25	12.03	12.97	12.92	11.66	33.7	34.1	34.5
8111	Automotive repair & maintenance - Réparation et entretien de véhicules automobiles	0.2	0.2	0.2	15.05	15.32	14.18	14.87	15.24	14.05	32.2	32.8	34.0
<b>91</b>	<b>Public administration - Administrations publiques</b>	1.3	1.2	1.2	10.99	10.45	10.22	10.91	10.36	10.15	42.4	42.4	42.3
912	Provincial & territorial public administration - Administrations publiques provinciales et territoriales	0.9	0.9	0.8	8.64	8.48	7.86	8.62	8.46	7.86	43.4	43.4	42.8
<b>41-91N</b>	<b>Service producing industries - Branche productrice de services</b>	25.6	24.2	24.6	13.09	12.74	12.31	12.97	12.60	12.15	28.8	29.0	28.8
<b>00-91N</b>	<b>Industrial aggregate (including unclassified) - Ensemble des industries y compris les entreprises non classifiées **</b>	33.2	31.2	32.1	13.68	13.43	12.84	13.42	13.18	12.52	30.4	30.5	30.7
<b>NOVA SCOTIA - NOUVELLE-ÉCOSSE</b>													
231	Prime contracting - Entrepreneurs principaux	5.9	5.3	4.4	17.59	17.99	17.08	17.00	17.60	16.60	36.9	36.1	36.9
2312	Building construction - Construction de bâtiments	3.3	2.8	2.5	17.19	17.57	15.96	16.55	17.17	15.37	35.7	34.4	35.8
232	Trade contracting - Entrepreneurs spécialisés	7.9	7.6	7.4	19.07	19.87	18.19	18.71	19.33	17.73	33.5	32.6	34.7
2321	Site preparation work - Préparation du terrain	1.2	1.1	1.2	17.52	18.67	17.20	17.16	18.19	16.76	33.2	31.4	36.5
2324	Building interior finishing work - Finition intérieure de bâtiments	1.7	1.6	1.6	19.26	19.45	17.47	18.92	18.84	17.08	33.3	33.4	34.3
2325	Bldg equipment installation - Installation d'équipements techniq.	3.0	3.1	2.6	20.59	20.74	19.48	20.17	20.14	18.97	34.0	33.6	34.8
<b>31-33</b>	<b>Manufacturing - Fabrication</b>	32.5	32.2	31.4	16.65	16.77	16.23	16.03	15.95	15.75	37.9	37.8	38.0
	Non-durable goods - Biens non durables	22.8	22.8	22.1	16.10	16.28	15.95	15.38	15.32	15.47	37.7	37.6	37.4
	Durable goods - Biens durables	9.7	9.4	9.3	17.94	17.95	16.84	17.55	17.47	16.37	38.2	38.4	39.6
311	Food manufacturing - Fabrication d'aliments	11.2	11.1	10.5	14.48	14.46	14.04	13.49	13.00	13.46	36.7	36.6	35.9
3117	Seafood product preparation & packaging - Préparation et conditionnement de poissons et fruits de mer	5.9	5.8	6.0	14.06	14.09	13.70	13.02	12.55	12.95	36.3	36.2	35.4
3211	Sawmills & wood preservation - Scieries et préservation du bois	1.5	1.4	1.6	14.56	14.63	13.31	13.99	14.05	12.86	38.9	38.6	40.1
3221	Pulp, paper & paperboard mills - Usines de pâte à papier, de papier et de carton	1.4	1.4	1.3	22.61	22.53	24.11	20.72	21.03	22.89	41.5	41.6	41.1
3273	Cement & concrete prod. mfg - Fabr. de ciment et prod. en béton	0.5	0.5	0.5	19.57	19.56	19.08	18.93	18.90	18.49	37.5	37.3	37.2
3364	Aerospace product & parts manufacturing - Fabrication de produits aérospatiaux et de leurs pièces	1.0	1.1	1.3	21.98	21.86	20.11	21.51	21.31	19.75	38.3	38.3	41.8
<b>11-33N</b>	<b>Goods producing industries - Branche productrice de biens</b>	49.2	48.0	46.4	17.23	17.49	16.75	16.61	16.72	16.21	37.1	36.9	37.4
<b>41-45N</b>	<b>Trade - Commerce</b>	43.2	43.1	42.0	12.96	12.79	12.93	12.80	12.65	12.76	27.7	27.9	27.8
41	Wholesale Trade - Commerce de gros	7.8	8.2	8.0	14.37	14.05	14.36	13.89	13.68	13.91	34.9	35.1	37.5
416	Building material & supplies whl-dist - Gros-dist de matériaux et fournitures de construction	1.4	1.4	1.4	15.97	15.48	17.40	15.70	15.22	17.13	35.8	36.3	37.2
4161	Electrical, plumbing, heating & a/c equipment & supplies whl-dist - Gros-dist matériel et fourn. élec., plomberie, chauffage, climat.	0.4	0.4	0.4	16.56	15.27	15.06	16.29	14.95	14.71	35.9	36.7	37.2
4163	Lumber, millwork, hardware & other building supplies whl-dist - Gros-dist bois d'oeuvre, menui. préfab., quinc., fourn. construc.	0.9	0.9	0.9	15.55	15.36	18.46	15.30	15.15	18.24	35.7	36.1	37.2
4172	Const., forestry, mining & indus. mach. equip. & suppl. whl-dist - Gros-dist mach., matériel, fourn. indus., const., forest., minière	0.3	0.4	0.2	17.48	17.77	19.15	16.78	16.89	18.54	38.6	38.4	35.3
4179	Other machinery, equipment & supplies whl-dist - Gros-dist d'autres machines, matériel et fournitures	0.6	0.6	0.5	15.13	15.11	15.77	13.66	14.65	15.57	35.8	34.8	37.3
418	Miscellaneous whl-dist - Gros-dist de produits divers	0.5	1.0	0.6	14.01	13.15	12.29	13.75	12.99	12.07	29.2	31.5	34.0
4181	Recyclable material whl-dist - Gros-dist de matières recyclables	0.1	0.3	0.1	10.57	9.97	9.18	10.37	9.83	8.98	27.7	30.6	33.5
4182	Paper, paper product & disposable plastic product whl-dist - Gros-dist de papier, produits du papier et de plastique jetables	0.1	0.2	0.2	18.14	16.37	13.97	17.80	16.20	13.67	31.3	32.3	34.7
44-45	Retail trade - Commerce de détail	35.4	34.8	34.0	12.55	12.39	12.44	12.48	12.33	12.38	26.2	26.2	25.5

\* Refer to survey overview. - Voir l'aperçu de l'enquête.

\*\* Earnings and hours exclude unclassified - La rémunération et les heures excluent les non classifiées

Table 6

**Estimates of Employment, Average Hourly Earnings and Hours for Employees Paid by the Hour, by Industry, Canada, Provinces and Territories.**

(Continued - suite)

Tableau 6

**Estimations de l'emploi, de la rémunération horaire moyenne et des heures, pour les salariés rémunérés à l'heure, par industrie, Canada, provinces et territoires.**

		Employees paid by the hour - Salariés rémunérés à l'heure											
NAICS	Industry	Employment (in thousands)			Average hourly earnings (including overtime)			Average hourly earnings (excluding overtime)			Average weekly hours (including overtime)		
SCIAN	Industrie	Emploi (en milliers)			Rémunération horaire moyenne (incluant temps supplémentaire)			Rémunération horaire moyenne (excluant temps supplémentaire)			Heures hebdomadaires moyennes (incluant temps supplémentaire)		
		June p 2002 Juin p	May r 2002 Mai r	June 2001 Juin	June p 2002 Juin p	May r 2002 Mai r	June 2001 Juin	June p 2002 Juin p	May r 2002 Mai r	June 2001 Juin	June p 2002 Juin p	May r 2002 Mai r	June 2001 Juin
<b>NOVA SCOTIA - NOUVELLE-ÉCOSSE</b>													
4411	Automobile dealers - Marchands d'automobiles	1.8	1.7	1.8	\$13.74	\$13.70	\$13.87	\$13.65	\$13.66	\$13.70	38.0	38.0	36.4
445	Food & beverage stores - Magasins d'alimentation	10.3	10.2	10.4	12.51	12.00	12.19	12.40	11.95	12.17	24.5	25.1	23.9
4451	Grocery stores - Épiceries	9.8	9.8	10.1	12.60	12.07	12.27	12.49	12.02	12.25	24.5	25.1	23.9
452	General merchandise stores - Mag. de fournitures de tout genre	5.6	5.4	5.6	13.59	13.75	13.46	13.50	13.68	13.45	23.5	23.3	22.9
4521	Department stores - Grands magasins	3.2	3.1	3.3	15.40	15.46	15.00	15.31	15.37	14.99	22.3	22.2	22.0
4529	Other general merchandise stores - Magasins d'autres fournitures de tout genres	2.4	2.3	2.3	11.40	11.67	11.46	11.33	11.61	11.44	25.1	24.8	24.2
4532	Office supplies, stationery & gift stores - Magasins de fournitures de bureau, de papeterie et de cadeaux	1.0	1.0	0.7	10.61	10.45	9.99	10.55	10.42	9.94	27.6	27.7	26.7
4533	Used merchandise stores - Magasins de marchandises d'occasion	0.5	0.4	0.3	9.39	9.04	10.10	9.34	9.00	10.05	23.3	21.2	21.8
<b>48-49</b>	<b>Transportation &amp; warehousing - Transport et entreposage</b>	<b>6.0</b>	<b>6.1</b>	<b>6.0</b>	<b>16.81</b>	<b>17.54</b>	<b>17.38</b>	<b>16.31</b>	<b>16.90</b>	<b>16.73</b>	<b>36.9</b>	<b>35.9</b>	<b>35.6</b>
484	Truck transportation - Transport par camion	2.0	1.9	1.9	14.57	13.42	14.04	14.10	12.92	13.72	38.7	39.3	38.8
513	Broadcasting & telecommuni. - Radiotélévision et télécommuni.	3.4	3.4	3.5	17.56	17.69	17.33	17.02	16.83	17.09	31.5	31.3	30.2
522	Credit intermediation & related activities - Intermédiation financière et activités connexes	2.7	2.7	2.5	16.29	16.02	16.29	16.29	16.02	16.26	24.6	25.1	23.2
5221	Depository credit intermediation - Intermédiation financière par le biais de dépôts	2.4	2.4	2.1	16.58	16.29	15.97	16.58	16.29	15.94	24.2	24.7	23.1
524	Insurance carriers & related activities - Sociétés d'assurance et activités connexes	0.7	0.6	0.8	14.07	13.87	11.64	14.29	13.80	11.56	30.6	31.0	32.4
5241	Insurance carriers - Sociétés d'assurance	0.4	0.3	0.5	13.63	13.23	10.61	14.04	13.14	10.52	32.3	32.3	32.5
5242	Agencies, brokerages & other insurance related activities - Agences et courtiers d'assur. et autres activités liées à l'assur.	0.3	0.3	0.3	14.71	14.68	13.15	14.65	14.63	13.09	28.3	29.6	32.3
5312	Offices of real estate agents & brokers - Bureau d'agents et de courtiers immobiliers	0.2	0.2	0.3	14.46	14.66	15.11	14.30	14.31	14.40	28.2	28.8	29.3
532	Rental & leasing services - Services de location et location à bail	0.8	0.9	0.8	12.40	12.56	13.17	12.13	12.12	12.27	29.3	28.7	29.8
5322	Consumer goods rental - Location de biens de consommation	0.3	0.3	0.3	8.14	8.31	8.17	7.91	8.02	7.42	25.6	24.1	27.8
5324	Commercial & industrial machinery & equipment rental & leasing - Location, loc. à bail de machines, matériel d'usage comm., indus.	0.2	0.2	0.2	15.95	16.01	19.23	15.64	15.45	18.14	33.3	34.1	32.9
<b>54</b>	<b>Professional, scientific &amp; technical services - Services professionnels, scientifiques et techniques</b>	<b>3.6</b>	<b>3.5</b>	<b>3.5</b>	<b>15.87</b>	<b>15.74</b>	<b>17.36</b>	<b>15.64</b>	<b>15.48</b>	<b>16.94</b>	<b>30.2</b>	<b>30.0</b>	<b>31.3</b>
5413	Architectural, engineering & related services - Architecture, génie et services connexes	1.0	0.8	1.1	21.87	21.98	25.46	21.50	21.42	25.31	33.8	34.5	36.9
<b>56</b>	<b>Admin. &amp; support, waste managemt. &amp; remediation services - Services admin., soutien, gestion des déchets, assainissem.</b>	<b>8.7</b>	<b>8.2</b>	<b>7.6</b>	<b>14.14</b>	<b>13.28</b>	<b>13.17</b>	<b>13.75</b>	<b>13.03</b>	<b>12.86</b>	<b>26.6</b>	<b>26.3</b>	<b>25.3</b>
561	Admin. & support services - Services administratifs et de soutien	8.2	7.7	7.2	14.21	13.29	13.20	13.82	13.07	12.88	26.4	26.0	25.0
<b>61</b>	<b>Educational services - Services d'enseignement</b>	<b>0.6</b>	<b>0.6</b>	<b>0.5</b>	<b>11.29</b>	<b>11.00</b>	<b>10.69</b>	<b>11.12</b>	<b>10.83</b>	<b>10.54</b>	<b>41.1</b>	<b>41.0</b>	<b>41.0</b>
611N	Education special - Éducation spéciale	11.8	13.4	11.2	13.09	12.68	12.83	13.04	12.64	12.75	39.6	39.6	40.8
6113	Universities - Universités	4.0	5.8	4.5	11.27	11.35	11.25	11.23	11.30	11.18	43.1	42.6	43.3
<b>62</b>	<b>Health care &amp; social assistance - Soins de santé et assistance sociale</b>	<b>37.9</b>	<b>37.3</b>	<b>36.7</b>	<b>21.11</b>	<b>20.95</b>	<b>19.93</b>	<b>20.98</b>	<b>20.77</b>	<b>19.79</b>	<b>26.8</b>	<b>26.8</b>	<b>26.8</b>
622	Hospitals - Hôpitaux	18.6	17.5	16.8	25.37	25.68	24.05	25.19	25.44	23.96	26.2	25.8	25.9
6221	General medical & surgical hospitals - Hôpitaux généraux et hôpitaux de soins chirurgicaux	17.1	16.1	15.3	25.46	25.49	23.73	25.28	25.25	23.64	26.0	25.8	26.0
623	Nursing & residential care facilities - Étab. de soins infirmiers et de soins pour bénéficiaires internes	10.8	11.0	11.0	21.75	21.77	21.08	21.73	21.71	21.06	22.8	22.7	22.5
6231	Nursing care facilities - Établissements de soins infirmiers	7.4	7.4	7.4	21.19	21.17	20.73	21.17	21.10	20.70	23.4	23.3	22.9
6232	Res. devel. handicap, mental health & substance abuse facilities - Étab. rés. pour handicaps, de troubles mentaux, alcool., toxico.	1.5	1.8	1.9	23.74	23.85	22.08	23.73	23.82	22.05	21.5	21.3	21.9
712	Heritage institutions - Établissements du patrimoine	0.4	0.4	0.3	13.66	13.87	14.67	13.63	13.87	14.61	23.0	22.4	19.6
713	Amusement, gambling & recreation industries - Divertissement, loisirs et jeux de hasard et loteries	3.2	3.0	2.7	9.99	11.50	10.30	9.91	11.46	10.21	24.7	21.8	21.6
7139	Other amusement & recreation industries - Autres services de divertissement et de loisirs	2.6	2.4	2.2	10.04	12.10	10.97	9.99	12.09	10.92	24.3	20.5	20.6

\* Refer to survey overview. - Voir l'aperçu de l'enquête.

\*\* Earnings and hours exclude unclassified - La rémunération et les heures excluent les non classifiées

Table 6

**Estimates of Employment, Average Hourly Earnings and Hours for Employees Paid by the Hour, by Industry, Canada, Provinces and Territories.**

(Continued - suite)

Tableau 6

**Estimations de l'emploi, de la rémunération horaire moyenne et des heures, pour les salariés rémunérés à l'heure, par industrie, Canada, provinces et territoires.**

		Employees paid by the hour - Salariés rémunérés à l'heure											
NAICS	Industry	Employment (in thousands)			Average hourly earnings (including overtime)			Average hourly earnings (excluding overtime)			Average weekly hours (including overtime)		
SCIAN	Industrie	Emploi (en milliers)			Rémunération horaire moyenne (incluant temps supplémentaire)			Rémunération horaire moyenne (excluant temps supplémentaire)			Heures hebdomadaires moyennes (incluant temps supplémentaire)		
		June p 2002 Juin p	May r 2002 Mai r	June 2001 Juin	June p 2002 Juin p	May r 2002 Mai r	June 2001 Juin	June p 2002 Juin p	May r 2002 Mai r	June 2001 Juin	June p 2002 Juin p	May r 2002 Mai r	June 2001 Juin
<b>NOVA SCOTIA - NOUVELLE-ÉCOSSE</b>													
<b>72</b>	<b>Accommodation &amp; food services - Hébergement et services de restauration</b>	29.0	28.1	27.1	\$8.82	\$8.79	\$8.32	\$8.80	\$8.75	\$8.29	26.1	25.9	25.7
721	Accommodation services - Services d'hébergement	8.5	8.1	7.7	9.62	9.58	8.93	9.58	9.51	8.92	25.9	25.5	27.3
7211	Traveller accommodation - Hébergement des voyageurs	8.0	7.6	7.3	9.62	9.59	8.93	9.59	9.52	8.91	26.3	25.9	27.9
722	Food services & drinking places - Services de restauration et débits de boissons	20.5	20.0	19.4	8.50	8.47	8.05	8.48	8.45	8.02	26.2	26.0	25.1
7221	Full-service restaurants - Restaurants à service complet	7.3	7.0	6.7	8.02	7.92	7.70	8.00	7.90	7.66	26.7	26.5	25.5
7222	Limited-service eating places - Établissements de restauration à service restreint	9.9	9.5	9.6	8.31	8.29	7.79	8.30	8.27	7.76	25.9	25.8	24.9
<b>81</b>	<b>Other services (except public administration) - Autres services, sauf les administrations publiques</b>	7.4	7.2	6.8	13.15	13.16	12.66	12.74	12.88	12.46	27.7	27.7	27.3
811	Repair & maintenance - Réparation et entretien	2.5	2.4	2.1	14.47	14.30	13.28	13.54	13.68	12.81	34.2	34.0	33.6
8111	Automotive repair & maintenance - Réparation et entretien de véhicules automobiles	1.4	1.2	1.0	15.00	15.35	14.27	14.86	15.26	14.14	35.2	35.3	35.0
8113	Comm. & ind. mach. & equip. (exc. auto. & electro.) repair & mnt. - Répar. et entretien mach., mat. comm., ind., sauf auto., électro.	0.7	0.6	0.5	15.03	14.72	13.96	12.64	13.26	13.12	35.5	35.3	36.0
812	Personal & laundry services - Services personnels et services de blanchissage	2.8	2.8	2.7	12.01	12.31	12.66	11.97	12.26	12.64	26.5	26.7	25.5
8121	Personal care services - Services de soins personnels	1.7	1.6	1.6	10.92	11.61	12.01	10.89	11.59	12.00	24.9	24.4	23.0
813	Grant-making, civic, & professional & similar organizations - Fondations, groupes de citoyens, organisations prof., similaires	2.2	2.0	2.0	12.53	12.47	11.69	12.53	12.47	11.68	21.7	21.6	23.0
<b>91</b>	<b>Public administration - Administrations publiques</b>	2.8	2.8	3.3	13.82	13.77	12.33	13.64	13.63	12.15	38.0	37.8	37.9
912	Provincial & territorial public administration - Administrations publiques provinciales et territoriales	1.1	1.1	1.2	19.46	19.74	17.85	19.51	19.73	17.82	29.0	28.7	28.5
<b>41-91N</b>	<b>Service producing industries - Branche productrice de services</b>	154.7	151.5	148.2	14.62	14.57	14.26	14.44	14.37	14.06	27.8	27.7	27.7
<b>00-91N</b>	<b>Industrial aggregate (including unclassified) - Ensemble des industries y compris les entreprises non classifiées **</b>	203.9	199.6	194.6	15.40	15.44	15.00	15.07	15.05	14.68	30.1	29.9	30.0
<b>NEW BRUNSWICK - NOUVEAU-BRUNSWICK</b>													
<b>23</b>	<b>Construction - Construction</b>	9.8	8.6	9.5	18.66	19.23	18.20	18.21	18.78	17.69	34.6	33.2	35.9
231	Prime contracting - Entrepreneurs principaux	3.3	2.8	3.1	17.55	18.22	16.42	16.95	17.97	15.72	36.3	35.3	38.0
232	Trade contracting - Entrepreneurs spécialisés	6.5	5.9	6.4	19.26	19.75	19.15	18.87	19.18	18.70	33.7	32.2	34.9
<b>31-33</b>	<b>Manufacturing - Fabrication</b>	34.3	32.6	34.0	16.49	16.66	15.76	15.92	15.93	15.34	37.7	37.9	37.9
	Non-durable goods - Biens non durables	21.1	19.8	21.8	16.82	16.97	16.26	16.16	16.13	15.82	37.2	37.3	37.0
	Durable goods - Biens durables	13.3	12.8	12.2	15.99	16.20	14.93	15.55	15.64	14.54	38.5	38.8	39.6
311	Food manufacturing - Fabrication d'aliments	10.5	9.5	11.7	14.34	14.40	13.65	13.64	13.53	13.29	36.5	36.5	36.0
321	Wood product manufacturing - Fabrication de produits en bois	5.6	5.6	5.9	16.60	16.46	15.19	16.20	16.00	14.94	39.0	39.1	39.8
3211	Sawmills & wood preservation - Scieries et préservation du bois	3.4	3.4	3.4	16.96	16.75	15.95	16.50	16.26	15.62	39.4	39.6	40.1
3219	Other wood product mfg - Fabrication d'autres produits en bois	1.4	1.4	1.5	14.60	14.59	12.04	14.37	14.26	11.87	38.2	38.1	39.4
322	Paper manufacturing - Fabrication du papier	5.2	5.2	4.8	23.49	23.46	23.74	22.53	22.37	23.16	38.4	38.5	38.2
3221	Pulp, paper & paperboard mills - Usines de pâte à papier, de papier et de carton	4.7	4.7	4.4	24.09	24.07	24.47	23.12	22.94	23.90	38.4	38.5	38.1
3339	Other general-purpose machinery manufacturing - Fabrication d'autres machines d'usage général	0.6	0.6	0.4	14.86	14.72	13.26	14.58	14.18	12.39	37.3	37.3	37.7
3371	Household & institutional furniture & kitchen cabinet mfg - Fabr. meubles de maison, d'étab. institu. et d'armoire de cuisine	1.1	0.8	0.9	10.99	13.14	12.50	10.84	13.04	12.35	34.9	37.5	38.2
3399	Other miscellaneous mfg - Autres activités diverses de fabrication	0.9	0.7	0.9	14.58	14.50	13.12	14.50	14.17	13.01	37.1	37.1	36.3
<b>11-33N</b>	<b>Goods producing industries - Branche productrice de biens</b>	49.9	46.1	48.9	17.14	17.46	16.62	16.53	16.71	16.09	37.3	37.3	37.9

\* Refer to survey overview. - Voir l'aperçu de l'enquête.

\*\* Earnings and hours exclude unclassified - La rémunération et les heures excluent les non classifiées



Table 6

**Estimates of Employment, Average Hourly Earnings and Hours for Employees Paid by the Hour, by Industry, Canada, Provinces and Territories.**

(Continued - suite)

Tableau 6

**Estimations de l'emploi, de la rémunération horaire moyenne et des heures, pour les salariés rémunérés à l'heure, par industrie, Canada, provinces et territoires.**

		Employees paid by the hour - Salariés rémunérés à l'heure											
NAICS	Industry	Employment (in thousands)			Average hourly earnings (including overtime)			Average hourly earnings (excluding overtime)			Average weekly hours (including overtime)		
SCIAN	Industrie	Emploi (en milliers)			Rémunération horaire moyenne (incluant temps supplémentaire)			Rémunération horaire moyenne (excluant temps supplémentaire)			Heures hebdomadaires moyennes (incluant temps supplémentaire)		
		June p 2002 Juin p	May r 2002 Mai r	June 2001 Juin	June p 2002 Juin p	May r 2002 Mai r	June 2001 Juin	June p 2002 Juin p	May r 2002 Mai r	June 2001 Juin	June p 2002 Juin p	May r 2002 Mai r	June 2001 Juin
<b>NEW BRUNSWICK - NOUVEAU-BRUNSWICK</b>													
	<b>41-45N Trade - Commerce</b>	31.8	31.7	31.6	\$13.35	\$13.25	\$13.02	\$13.22	\$13.14	\$12.88	28.0	28.2	28.1
41	Wholesale Trade - Commerce de gros	5.1	5.3	5.6	14.30	14.08	13.75	13.89	13.78	13.35	34.7	35.0	36.6
415	Motor vehicle & parts whl-dist - Gros-dist de véhicules automobiles et de leurs pièces	0.8	0.8	0.8	14.71	14.38	14.11	14.45	14.15	13.78	35.6	36.1	37.1
4152	New motor vehicle parts & accessories whl-dist - Gros-dist de pièces, d'accessoires neufs pour véhicules automobiles	0.5	0.5	0.5	14.07	13.72	13.43	13.84	13.50	13.11	35.4	35.9	37.0
416	Building material & supplies whl-dist - Gros-dist de matériaux et fournitures de construction	1.1	1.1	1.0	15.43	15.36	14.97	15.14	15.13	14.52	35.8	36.2	37.3
418	Miscellaneous whl-dist - Gros-dist de produits divers	0.3	0.6	0.4	12.60	11.97	11.25	12.36	11.81	10.99	28.5	31.2	34.1
44-45	Retail trade - Commerce de détail	26.7	26.4	26.1	13.12	13.03	12.81	13.05	12.97	12.74	26.8	26.8	26.2
445	Food & beverage stores - Magasins d'alimentation	7.9	7.8	7.8	10.82	10.64	10.58	10.72	10.56	10.54	24.4	24.8	24.0
4451	Grocery stores - Epiceries	7.0	6.9	7.0	10.50	10.33	10.26	10.40	10.25	10.22	24.2	24.7	23.8
4531	Florists - Fleuristes	0.2	0.2	0.2	9.84	9.75	9.25	9.80	9.69	9.18	22.5	22.5	22.9
4532	Office supplies, stationery & gift stores - Magasins de fournitures de bureau, de papeterie et de cadeaux	0.5	0.5	0.4	8.60	8.55	7.80	8.55	8.49	7.72	25.5	25.5	25.0
4539	Other miscellaneous stores retailers - Autres mag. de détail divers	0.2	0.2	0.2	14.59	14.59	15.13	14.50	14.50	15.03	25.5	25.5	24.4
	<b>48-49 Transportation &amp; warehousing - Transport et entreposage</b>	6.3	6.2	6.5	15.12	14.97	14.72	14.60	14.35	14.16	38.4	37.7	37.5
492	Couriers & messengers - Messageries et services de messagers	0.2	0.2	0.3	16.35	16.14	15.70	15.76	15.61	15.37	38.3	39.1	38.7
5242	Agencies, brokerages & other insurance related activities - Agences et courtiers d'assur. et autres activités liées à l'assur.	0.2	0.2	0.3	16.42	15.91	15.53	16.34	15.86	15.48	28.4	29.7	32.4
	<b>54 Professional, scientific &amp; technical services - Services professionnels, scientifiques et techniques</b>	2.5	2.4	2.6	15.26	15.21	15.19	14.97	15.00	14.72	30.4	30.0	31.7
	<b>56 Admin. &amp; support, waste management, &amp; remediation services - Services admin., soutien, gestion des déchets, assainissem.</b>	9.4	8.9	8.4	12.24	11.56	10.99	11.97	11.31	10.74	29.9	29.8	29.5
561	Admin. & support services - Services administratifs et de soutien	8.8	8.2	7.8	11.95	11.22	10.66	11.69	11.04	10.39	29.6	29.5	29.3
5614	Business support services - Services de soutien aux entreprises	2.2	2.1	1.9	9.39	9.35	9.22	9.16	9.19	8.81	29.8	29.6	28.5
5617	Services to buildings & dwellings - Services relatifs aux bâtiments et aux logements	1.9	1.8	1.9	10.65	10.65	9.58	10.55	10.57	9.45	26.9	26.7	28.0
	<b>61 Educational services - Services d'enseignement</b>	0.5	0.4	0.3	13.61	13.68	13.11	13.42	13.46	12.87	28.5	28.0	27.8
611N	Education special - Éducation spéciale	9.2	10.1	8.7	15.20	14.66	14.97	15.11	14.52	14.94	32.2	32.6	32.7
6113	Universities - Universités	1.9	2.6	2.2	12.24	12.16	13.11	12.19	12.11	13.05	39.7	39.8	41.0
	<b>62 Health care &amp; social assistance - Soins de santé et assistance sociale</b>	29.2	28.8	28.8	17.96	17.74	16.52	17.89	17.55	16.37	30.7	30.9	31.5
622	Hospitals - Hôpitaux	15.9	15.7	15.9	18.35	18.10	16.66	18.26	17.84	16.48	35.1	35.5	36.2
6221	General medical & surgical hospitals - Hôpitaux généraux et hôpitaux de soins chirurgicaux	15.1	14.9	15.2	18.23	17.97	16.52	18.14	17.71	16.34	35.4	35.7	36.5
623	Nursing & residential care facilities - Étab. de soins infirmiers et de soins pour bénéficiaires internes	7.2	7.0	6.7	18.76	18.74	17.72	18.75	18.69	17.69	24.5	24.4	24.8
6231	Nursing care facilities - Établissements de soins infirmiers	4.1	4.1	4.0	17.92	17.91	17.27	17.88	17.81	17.23	25.0	24.9	25.0
6233	Community care facilities for the elderly - Établissements communautaires de soins pour personnes âgées	2.2	2.1	2.0	20.36	20.54	18.65	20.42	20.57	18.66	24.3	24.0	25.0
	<b>72 Accomodation &amp; food services - Hébergement et services de restauration</b>	18.5	18.6	18.1	8.72	8.75	8.19	8.69	8.73	8.16	27.4	26.9	27.0
721	Accomodation services - Services d'hébergement	4.9	5.2	4.7	10.69	10.85	9.80	10.66	10.83	9.79	25.4	25.0	27.2
7211	Traveller accomodation - Hébergement des voyageurs	4.6	4.8	4.4	10.27	10.47	9.42	10.23	10.44	9.40	25.4	25.0	27.5
722	Food services & drinking places - Services de restauration et débits de boissons	13.7	13.4	13.4	8.08	8.03	7.62	8.07	8.01	7.59	28.1	27.7	26.9
7221	Full-service restaurants - Restaurants à service complet	4.2	4.1	4.1	7.92	7.91	7.41	7.90	7.89	7.38	29.5	29.0	28.3
7222	Limited-service eating places - Établissements de restauration à service restreint	7.1	6.9	7.1	7.85	7.78	7.56	7.83	7.76	7.52	28.0	27.7	26.6

\* Refer to survey overview. - Voir l'aperçu de l'enquête.

\*\* Earnings and hours exclude unclassified - La rémunération et les heures excluent les non classifiées

**Table 6**  
**Estimates of Employment, Average Hourly Earnings and Hours for Employees Paid by the Hour, by Industry, Canada, Provinces and Territories.**

(Continued - suite)

**Tableau 6**  
**Estimations de l'emploi, de la rémunération horaire moyenne et des heures, pour les salariés rémunérés à l'heure, par industrie, Canada, provinces et territoires.**

		Employees paid by the hour - Salariés rémunérés à l'heure											
NAICS	Industry	Employment (in thousands)			Average hourly earnings (including overtime)			Average hourly earnings (excluding overtime)			Average weekly hours (including overtime)		
SCIAN	Industrie	Emploi (en milliers)			Rémunération horaire moyenne (incluant temps supplémentaire)			Rémunération horaire moyenne (excluant temps supplémentaire)			Heures hebdomadaires moyennes (incluant temps supplémentaire)		
		June p 2002 Juin p	May r 2002 Mai r	June 2001 Juin	June p 2002 Juin p	May r 2002 Mai r	June 2001 Juin	June p 2002 Juin p	May r 2002 Mai r	June 2001 Juin	June p 2002 Juin p	May r 2002 Mai r	June 2001 Juin
<b>NEW BRUNSWICK - NOUVEAU-BRUNSWICK</b>													
<b>81</b>	<b>Other services (except public administration) - Autres services, sauf les administrations publiques</b>	5.0	4.9	4.9	\$13.44	\$13.32	\$12.81	\$13.14	\$13.10	\$12.64	28.2	28.2	27.4
811	Repair & maintenance - Réparation et entretien	2.0	2.0	1.7	14.18	13.94	13.77	13.60	13.54	13.43	34.6	34.2	33.1
8111	Automotive repair & maintenance - Réparation et entretien de véhicules automobiles	1.3	1.3	1.1	13.94	13.70	13.51	13.72	13.55	13.37	34.3	34.1	33.2
8113	Comm. & ind. mach. & equip. (exc. auto. & electro.) repair & mtnt. - Répar. et entretien mach., mat. comm., ind., sauf auto., électro.	0.5	0.4	0.4	15.06	15.11	14.87	13.76	14.24	14.01	36.7	36.2	35.5
<b>41-91N</b>	<b>Service producing industries - Branche productrice de services</b>	117.5	115.7	114.6	14.26	14.11	13.55	14.11	13.93	13.37	29.6	29.6	29.7
<b>00-91N</b>	<b>Industrial aggregate (including unclassified) - Ensemble des industries y compris les entreprises non classifiées **</b>	167.4	161.8	163.5	15.27	15.23	14.63	14.94	14.84	14.31	31.9	31.8	32.2
<b>QUÉBEC</b>													
<b>11</b>	<b>Forestry, logging &amp; support - Foresterie, exploitation et soutien</b>	8.7	5.7	11.3	19.43	19.50	17.68	18.91	18.91	17.09	39.1	38.2	39.7
113	Forestry & logging - Foresterie et exploitation forestière	5.4	4.2	7.7	19.36	19.65	17.89	18.69	18.94	17.15	37.2	36.7	38.0
1133	Logging - Exploitation forestière	5.0	4.0	6.7	19.66	19.70	18.50	18.96	18.98	17.69	37.2	36.8	37.9
1153	Support activities for forestry - Activités de soutien à la foresterie	3.3	1.4	3.6	19.52	19.10	17.30	19.23	18.81	16.98	42.4	42.3	43.5
212	Mining (except oil & gas) - Extraction minière, sauf l'extraction de pétrole et de gaz	6.5	6.4	5.0	20.68	21.05	19.93	19.16	18.87	17.41	41.2	41.4	41.2
<b>22</b>	<b>Utilities - Services publics</b>	10.6	10.9	10.8	26.29	26.42	26.07	26.05	26.15	26.03	39.4	39.3	39.3
2211	Electric power generation, transmission & distribution - Production, transport et distribution d'électricité	8.7	9.1	9.1	27.31	27.41	27.00	27.10	27.14	26.97	40.5	40.3	40.3
<b>23</b>	<b>Construction - Construction</b>	96.6	89.7	82.3	21.62	21.48	20.14	21.01	20.94	19.56	35.9	35.3	37.0
231	Prime contracting - Entrepreneurs principaux	33.7	29.9	26.4	20.05	19.73	17.83	19.10	19.24	17.05	39.1	38.7	37.7
2312	Building construction - Construction de bâtiments	23.1	20.9	18.7	19.59	19.22	17.21	18.63	18.73	16.38	39.1	38.5	37.4
2313	Engineering construction - Travaux de génie	8.6	7.0	5.8	21.34	21.12	19.65	20.37	20.60	18.97	39.5	39.7	38.7
232	Trade contracting - Entrepreneurs spécialisés	62.9	59.9	55.9	22.59	22.47	21.26	22.13	21.88	20.75	34.2	33.7	36.6
2321	Site preparation work - Préparation du terrain	9.1	8.3	8.1	21.19	21.21	18.67	20.78	20.69	18.15	32.6	31.2	35.9
2323	Building exterior finishing work - Finition extérieure de bâtiments	7.9	7.4	6.9	22.45	22.72	21.10	22.00	22.17	20.55	34.6	31.7	34.6
2324	Building interior finishing work - Finition intérieure de bâtiments	10.2	9.6	9.0	19.72	19.92	17.45	19.32	19.41	16.95	33.8	32.2	37.0
2325	Bldg equipment installation - Installation d'équipements techniq.	26.3	25.8	25.1	24.12	23.61	22.67	23.62	22.93	22.15	35.1	35.9	37.3
<b>31-33</b>	<b>Manufacturing - Fabrication</b>	412.3	407.8	403.0	17.26	17.24	16.68	16.79	16.62	16.18	39.0	38.9	38.8
	Non-durable goods - Biens non durables	210.4	208.3	208.9	16.14	16.13	15.57	15.65	15.50	15.13	38.2	38.1	37.9
	Durable goods - Biens durables	201.9	199.5	194.1	18.39	18.36	17.81	17.94	17.77	17.27	39.8	39.8	39.8
311	Food manufacturing - Fabrication d'aliments	48.0	46.4	45.9	15.59	15.69	15.27	15.00	14.70	14.81	36.8	36.7	36.0
3115	Dairy product manufacturing - Fabrication de produits laitiers	6.1	6.1	5.8	17.25	17.24	16.81	16.74	16.31	16.31	37.1	37.1	36.8
3116	Meat product manufacturing - Fabrication de produits de viande	13.8	13.4	13.5	15.64	15.60	15.73	14.42	14.04	15.00	35.8	35.8	33.7
3118	Bakeries & tortilla manufacturing - Boulangeries et fabr. de tortillas	11.3	11.4	10.2	14.67	14.70	14.42	14.52	14.21	14.18	37.1	37.1	36.4
3119	Other food manufacturing - Fabrication d'autres aliments	5.8	5.7	5.5	16.92	16.87	15.91	16.62	16.11	15.64	37.4	37.4	36.7
3132	Fabric mills - Usines de tissus	7.7	7.5	7.6	15.31	15.28	14.32	15.15	14.80	13.98	39.5	39.5	39.6
3141	Textile furnishings mills - Usines de textiles domestiques	4.0	3.9	3.8	14.23	14.56	14.13	14.05	14.17	13.86	40.7	40.7	40.9
3149	Other textile product mills - Usines d'autres produits textiles	1.8	1.8	1.8	11.45	11.40	10.96	11.35	11.10	10.78	41.5	41.5	39.7
315	Clothing manufacturing - Fabrication de vêtements	37.1	37.1	37.2	11.14	11.17	10.50	11.05	10.95	10.33	39.2	38.9	39.3
3151	Clothing knitting mills - Usines de tricotage de vêtements	7.3	7.3	7.4	10.51	10.48	9.87	10.38	10.24	9.73	39.6	39.6	39.4
3152	Cut & sew clothing mfg - Fabrication de vêtements coupés-cousus	28.4	28.5	28.6	11.33	11.38	10.66	11.25	11.16	10.48	39.0	38.7	39.2
3161	Leather & hide tanning & finishing - Tannage et finissage du cuir et des peaux	1.1	1.0	0.8	21.50	21.46	11.33	21.54	21.44	11.23	39.9	39.4	39.8
3162	Footwear manufacturing - Fabrication de chaussures	3.4	3.3	3.3	10.54	10.47	10.36	10.49	10.26	10.15	41.7	41.2	39.8

\* Refer to survey overview. - Voir l'aperçu de l'enquête.

\*\* Earnings and hours exclude unclassified - La rémunération et les heures excluent les non classifiées

**Table 6**  
**Estimates of Employment, Average Hourly Earnings and Hours for**  
**Employees Paid by the Hour, by Industry, Canada, Provinces and**  
**Territories.**

(Continued - suite)

**Tableau 6**  
**Estimations de l'emploi, de la rémunération horaire moyen-**  
**ne et des heures, pour les salariés rémunérés à l'heure, par**  
**industrie, Canada, provinces et territoires.**

		Employees paid by the hour - Salariés rémunérés à l'heure											
NAICS	Industry	Employment (in thousands)			Average hourly earnings (including overtime)			Average hourly earnings (excluding overtime)			Average weekly hours (including overtime)		
SCIAN	Industrie	Emploi (en milliers)			Rémunération horaire moyenne (incluant temps supplémentaire)			Rémunération horaire moyenne (excluant temps supplémentaire)			Heures hebdomadaires moyennes (incluant temps supplémentaire)		
		June p 2002 Juin p	May r 2002 Mai r	June 2001 Juin	June p 2002 Juin p	May r 2002 Mai r	June 2001 Juin	June p 2002 Juin p	May r 2002 Mai r	June 2001 Juin	June p 2002 Juin p	May r 2002 Mai r	June 2001 Juin
<b>QUÉBEC</b>													
3169	Other leather & allied product mfg - Fabr. d'autres produits en cuir et produits analogues	1.9	1.8	1.5	\$10.20	\$10.06	\$9.52	\$10.12	\$9.67	\$9.41	37.8	37.5	37.7
321	Wood product manufacturing - Fabrication de produits en bois	34.4	34.5	32.8	16.17	16.12	15.07	15.73	15.59	14.76	39.0	39.1	39.7
3211	Sawmills & wood preservation - Scieries et préservation du bois	16.8	17.0	16.4	16.98	16.94	16.47	16.44	16.34	16.15	39.4	39.6	40.2
3212	Veneer, plywood & engineered wood product mfg - Fabr. de placages, contreplaqués et produits en bois reconstitué	5.8	5.7	5.4	16.33	16.21	15.09	15.78	15.55	14.70	39.2	39.3	38.9
3219	Other wood product mfg - Fabrication d'autres produits en bois	11.8	11.8	10.9	14.91	14.82	12.89	14.65	14.50	12.66	38.2	38.1	39.3
322	Paper manufacturing - Fabrication du papier	22.9	23.2	23.4	24.28	24.08	24.07	23.15	23.04	23.53	39.4	39.4	38.4
3221	Pulp, paper & paperboard mills - Usines de pâte à papier, de papier et de carton	12.5	12.6	13.0	26.35	26.17	26.41	25.22	25.05	25.84	39.8	39.6	38.1
3251	Basic chemical mfg - Fabrication de produits chimiques de base	1.5	1.6	2.3	21.10	20.75	19.09	20.49	19.76	18.46	38.0	39.2	43.5
3254	Pharmaceutical & medicine manufacturing - Fabrication de produits pharmaceutiques et de médicaments	4.3	4.0	4.0	20.55	20.63	16.82	19.95	19.73	15.76	38.0	39.1	42.6
3256	Soap, cleaning compound & toilet preparation manufacturing - Fabrication de savons, de détartrants et de produits de toilette	3.0	3.0	2.5	15.53	15.53	14.52	15.28	15.01	14.14	37.4	36.6	39.6
3259	Other chemical product mfg - Fabr. d'autres produits chimiques	1.4	1.5	2.2	17.79	17.63	16.96	17.07	16.83	16.45	38.0	38.9	43.3
326	Plastics & rubber products manufacturing - Fabrication de produits en caoutchouc et en plastique	23.6	23.4	23.5	16.34	16.24	15.64	15.95	15.78	15.16	38.8	38.7	38.5
3261	Plastic product mfg - Fabrication de produits en plastique	16.1	15.9	15.9	15.94	15.83	15.13	15.59	15.34	14.66	38.2	38.2	38.1
3262	Rubber product mfg - Fabrication de produits en caoutchouc	7.5	7.5	7.6	17.17	17.08	16.66	16.70	16.67	16.16	40.2	39.9	39.3
3271	Clay product & refractory manufacturing - Fabrication de produits en argile et produits réfractaires	1.4	1.4	1.3	16.59	16.53	16.33	16.22	16.11	15.93	39.0	39.0	38.0
3272	Glass & glass product mfg - Fabr. de verre et de produits en verre	3.2	3.1	2.8	16.96	16.90	16.89	16.65	16.46	16.55	37.2	37.1	36.2
3273	Cement & concrete prod. mfg - Fabr. de ciment et prod. en béton	4.5	4.4	4.5	17.45	17.45	17.09	16.50	16.31	16.27	39.9	39.8	39.4
3279	Other non-metallic mineral product manufacturing - Fabrication d'autres produits minéraux non métalliques	1.9	1.9	1.9	19.89	19.85	19.68	19.50	19.25	19.23	37.6	37.5	37.0
331	Primary metal mfg - Première transformation des métaux	20.4	20.7	21.6	22.30	22.35	22.18	21.21	20.81	21.18	41.1	40.9	41.5
3311	Iron & steel mills & ferro-alloy manufacturing - Sidérurgie	3.1	3.5	2.9	24.89	24.91	24.46	23.76	23.60	22.97	42.1	42.0	43.4
3313	Alumina & aluminium production & processing - Production et transformation d'alumine et d'aluminium	8.0	7.9	8.7	21.47	21.40	21.78	20.40	19.92	20.84	41.6	41.4	41.6
3315	Foundries - Fonderies	2.5	2.6	2.6	20.51	20.59	18.91	19.93	19.64	18.16	38.4	38.1	41.1
332	Fabricated metal product mfg - Fabrication de produits métalliques	34.2	33.7	32.3	16.79	16.75	16.26	16.29	16.27	15.78	39.7	39.8	40.0
3321	Forging & stamping - Forgeage et estampage	3.2	3.2	3.1	16.18	16.16	15.97	15.77	15.73	15.66	40.6	40.8	40.4
3323	Architectural & structural metals manufacturing - Fabr. produits architecture et éléments de charpentes métalliques	10.5	10.4	9.8	16.70	16.70	15.95	16.02	16.14	15.33	40.3	40.9	41.2
3327	Machine shops, turned product, screw, nut & bolt manufacturing - Ateliers usinage, fabr. produits tournés, vis, écrous et boulons	6.9	6.9	6.5	15.87	15.86	15.59	15.39	15.37	15.05	38.6	38.4	38.2
3329	Other fabricated metal prod. mfg - Fabr. d'autres prod. métalliques	4.2	4.0	3.9	17.55	17.45	16.99	17.14	16.96	16.36	39.8	40.1	40.5
333	Machinery manufacturing - Fabrication de machines	20.5	20.3	16.6	20.33	20.31	19.37	20.12	19.95	18.54	39.9	39.8	38.8
3331	Agricultural, construction & mining machinery manufacturing - Fabr. de machines pour agr., construction et extraction minière	3.0	2.9	2.1	19.70	19.67	18.84	19.50	19.40	18.22	38.8	38.7	38.0
3332	Industrial machinery mfg - Fabrication de machines industrielles	4.4	4.5	3.7	22.13	22.08	22.60	21.91	21.72	21.94	43.6	43.5	39.0
3333	Commercial & service industry machinery manufacturing - Fabr. de machines pour le commerce et les industries de services	1.2	1.3	1.2	19.76	19.72	18.90	19.75	19.27	18.07	40.2	40.2	39.3
3334	Ventilation, heating, a/c & commercial refrigeration equip. mfg - Fabr. d'appareils de chauff., vent., clima., réfrig. commerciale	2.8	2.8	2.4	17.33	17.36	16.03	17.08	16.92	15.22	39.0	38.9	38.7
3335	Metalworking machinery manufacturing - Fabrication de machines-outils pour le travail du métal	2.7	2.7	2.6	19.71	19.67	18.53	19.47	19.47	17.81	40.2	39.9	39.7
3336	Engine, turbine & power transmission equipment manufacturing - Fabr. moteurs, turbines et matériel de transmission de puissance	2.1	2.1	1.4	21.97	21.94	21.16	22.00	21.79	20.06	38.0	37.9	37.7
3339	Other general-purpose machinery manufacturing - Fabrication d'autres machines d'usage général	4.2	4.0	3.3	20.48	20.45	18.56	20.20	19.92	17.42	38.2	37.9	39.0
3342	Communications equip. mfg - Fabr. de matériel de communication	3.0	2.9	2.8	18.84	18.64	18.58	18.51	18.14	18.37	38.7	38.9	39.0
3344	Semiconductor & other electronic component manufacturing - Fabr. de semi-conducteurs et d'autres composants électroniques	4.2	4.2	4.0	18.68	18.63	17.74	18.59	18.42	17.60	37.6	37.4	38.0
3345	Navigational, measuring, medical & control instruments mfg - Fabr. d'instruments de navigation, mesure, commande, médicaux	2.4	2.4	4.0	18.32	18.29	18.04	17.83	17.79	17.77	38.1	38.1	40.3
3351	Electric lighting equip. mfg - Fabr. matériel électrique d'éclairage	2.0	2.0	1.8	15.75	15.79	16.36	15.64	15.40	16.09	39.8	39.6	37.9
3352	Household appliance mfg - Fabrication d'appareils ménagers	1.4	1.5	1.6	15.93	15.89	16.76	15.75	15.59	16.49	39.7	39.7	37.7
3353	Electrical equipment mfg - Fabrication de matériel électrique	3.4	3.3	2.5	18.96	18.97	17.76	18.76	18.65	17.53	36.2	36.0	38.8
3359	Other electrical equipment & component manufacturing - Fabr. d'autres types de matériel et de composants électriques	2.3	2.3	2.4	17.58	17.57	18.65	17.36	17.19	18.37	41.3	41.2	40.0

\* Refer to survey overview. - Voir l'aperçu de l'enquête.

\*\* Earnings and hours exclude unclassified - La rémunération et les heures excluent les non classifiées

**Table 6**  
**Estimates of Employment, Average Hourly Earnings and Hours for Employees Paid by the Hour, by Industry, Canada, Provinces and Territories.**

(Continued - suite)

**Tableau 6**  
**Estimations de l'emploi, de la rémunération horaire moyenne et des heures, pour les salariés rémunérés à l'heure, par industrie, Canada, provinces et territoires.**

		Employees paid by the hour - Salariés rémunérés à l'heure											
NAICS	Industry	Employment (in thousands)			Average hourly earnings (including overtime)			Average hourly earnings (excluding overtime)			Average weekly hours (including overtime)		
SCIAN	Industrie	Emploi (en milliers)			Rémunération horaire moyenne (incluant temps supplémentaire)			Rémunération horaire moyenne (excluant temps supplémentaire)			Heures hebdomadaires moyennes (incluant temps supplémentaire)		
		June p 2002 Juin p	May r 2002 Mai r	June 2001 Juin	June p 2002 Juin p	May r 2002 Mai r	June 2001 Juin	June p 2002 Juin p	May r 2002 Mai r	June 2001 Juin	June p 2002 Juin p	May r 2002 Mai r	June 2001 Juin
<b>QUÉBEC</b>													
336	Transportation equipment mfg - Fabr. de matériel de transport	35.3	34.1	34.0	\$21.24	\$21.23	\$20.72	\$20.84	\$20.61	\$20.00	41.7	41.7	41.9
3364	Aerospace product & parts manufacturing - Fabrication de produits aérospatiaux et de leurs pièces	17.6	17.4	18.1	22.14	22.14	21.98	21.73	21.78	21.35	44.0	43.9	43.9
3369	Other transportation equipment manufacturing - Fabrication d'autres types de matériel de transport	2.9	2.8	2.7	20.30	20.32	20.42	19.88	19.50	19.77	38.9	38.8	37.2
337	Furniture & related product manufacturing - Fabrication de meubles et de produits connexes	25.8	25.5	25.7	15.07	15.10	14.31	15.07	15.04	14.23	39.2	39.0	37.6
3371	Household & institutional furniture & kitchen cabinet mfg - Fabr. meubles de maison, d'étab. institu. et d'armoire de cuisine	18.8	18.6	19.0	14.89	14.90	14.11	14.90	14.86	14.03	39.9	39.5	37.3
3372	Office furniture (including fixtures) manufacturing - Fabr. de meubles de bureau, y compris les articles d'ameublement	5.8	5.7	5.5	15.86	15.93	15.15	15.84	15.87	15.08	37.5	38.0	38.3
3391	Medical equipment & supplies manufacturing - Fabrication de fournitures et matériel médicaux	3.2	3.2	3.1	16.48	16.46	15.62	16.46	16.26	15.46	36.3	36.2	35.9
3399	Other miscellaneous mfg - Autres activités diverses de fabrication	10.5	10.5	10.8	12.96	12.95	12.14	12.89	12.77	12.02	35.8	35.7	35.1
	<b>11-33N Goods producing industries - Branche productrice de biens</b>	<b>535.2</b>	<b>521.3</b>	<b>512.9</b>	<b>18.27</b>	<b>18.20</b>	<b>17.47</b>	<b>17.77</b>	<b>17.59</b>	<b>16.96</b>	<b>38.5</b>	<b>38.3</b>	<b>38.6</b>
	<b>41-45N Trade - Commerce</b>	<b>336.1</b>	<b>335.9</b>	<b>323.8</b>	<b>13.31</b>	<b>13.22</b>	<b>13.07</b>	<b>13.16</b>	<b>13.09</b>	<b>12.96</b>	<b>28.0</b>	<b>28.1</b>	<b>27.8</b>
41	Wholesale Trade - Commerce de gros	75.5	76.6	73.6	14.57	14.49	14.69	14.25	14.23	14.46	34.9	35.3	34.9
415	Motor vehicle & parts whl-dist - Gros-dist de véhicules automobiles et de leurs pièces	7.5	7.5	6.7	15.43	15.56	16.96	15.22	15.37	16.80	35.5	36.0	37.0
4151	Motor vehicle whl-dist - Gros-dist de véhicules automobiles	2.1	2.1	2.3	19.10	20.12	19.46	18.96	19.98	19.43	35.7	36.4	37.0
4152	New motor vehicle parts & accessories whl-dist - Gros-dist de pièces, d'accessoires neufs pour véhicules automobiles	4.9	4.9	4.0	14.22	13.98	15.74	13.98	13.77	15.51	35.4	35.9	37.1
416	Building material & supplies whl-dist - Gros-dist de matériaux et fournitures de construction	14.7	14.7	15.0	16.29	16.36	16.76	16.09	16.15	16.48	35.6	36.2	37.2
4161	Electrical, plumbing, heating & a/c equipment & supplies whl-dist - Gros-dist matériel et fourn. élec., plomberie, chauffage, climat.	4.3	4.4	3.7	15.81	15.75	16.79	15.55	15.49	16.46	35.8	36.4	37.3
4162	Metal service centres - Gros-dist métaux et produits métalliques	1.9	1.9	2.0	18.45	18.77	21.73	18.15	18.51	21.49	36.4	36.9	37.5
4163	Lumber, millwork, hardware & other building supplies whl-dist - Gros-dist bois d'oeuvre, menui. préfab., quinc., fourn. construc.	8.4	8.4	9.4	16.04	16.12	15.69	15.88	15.95	15.42	35.4	36.0	37.1
417	Machinery, equipment & supplies whl-dist - Gros-dist de machines, de matériel et de fournitures	12.8	12.4	9.9	17.92	18.23	18.44	17.16	17.76	18.22	36.8	36.2	35.4
4172	Const., forestry, mining & indus. mach. equip. & suppl. whl-dist - Gros-dist mach., matériel, fourn. indus., const., forest., minière	4.2	4.3	2.8	19.27	19.58	21.49	18.70	18.83	20.96	38.6	38.4	33.9
4179	Other machinery, equipment & supplies whl-dist - Gros-dist d'autres machines, matériel et fournitures	5.1	4.8	4.0	16.65	16.96	17.25	15.34	16.51	17.13	35.8	35.0	37.1
418	Miscellaneous whl-dist - Gros-dist de produits divers	7.0	8.5	9.0	14.21	13.78	14.06	13.87	13.58	13.82	30.4	32.9	34.4
4181	Recyclable material whl-dist - Gros-dist de matières recyclables	1.5	1.5	1.6	12.82	11.41	11.74	12.58	11.24	11.55	28.6	31.2	33.8
4182	Paper, paper product & disposable plastic product whl-dist - Gros-dist de papier, produits du papier et de plastique jetables	1.5	1.7	1.9	14.92	14.99	13.43	14.59	14.80	13.14	32.6	35.6	34.6
4183	Agricultural supplies whl-dist - Gros-dist de fournitures agricoles	0.6	0.6	0.7	16.83	16.01	15.01	16.69	15.89	14.80	29.3	34.8	34.4
4184	Chemical (except agricultural) & allied product whl-dist - Gros-dist de produits chimiques et analogues, sauf agricoles	0.9	0.9	1.7	17.73	17.19	19.06	17.40	16.99	18.89	31.1	32.9	34.8
4189	Other miscellaneous whl-dist - Gros-dist d'autres produits divers	2.6	3.8	3.0	12.72	12.90	12.66	12.29	12.68	12.38	30.0	32.0	34.4
419	Wholesale agents & brokers - Agents, courtiers commerce de gros	2.5	3.6	2.9	15.34	13.85	14.14	15.00	13.61	13.86	30.2	32.4	32.1
44-45	Retail trade - Commerce de détail	260.6	259.3	250.2	12.81	12.71	12.43	12.74	12.64	12.37	26.0	26.0	25.7
441	Motor vehicle & parts dealers - Marchands de véhicules automobiles et de leurs pièces	17.6	17.1	16.5	14.00	13.92	13.86	13.93	13.88	13.72	37.0	37.0	36.0
4411	Automobile dealers - Marchands d'automobiles	12.8	12.3	12.0	15.00	14.99	14.91	14.94	14.95	14.76	38.0	38.0	36.9
4413	Automotive parts, accessories & tire stores - Magasins de pièces, de pneus et d'accessoires pour véhicules auto.	3.1	3.2	3.0	12.10	11.98	11.86	12.05	11.96	11.78	33.2	33.4	32.6
445	Food & beverage stores - Magasins d'alimentation	88.6	88.6	85.0	13.35	13.13	13.04	13.25	13.05	13.01	24.3	24.4	23.6
4451	Grocery stores - Épiceries	73.7	73.7	70.5	13.57	13.35	13.28	13.47	13.27	13.26	24.4	24.6	23.5
4452	Specialty food stores - Magasins d'alimentation spécialisés	12.4	12.6	12.1	11.50	11.34	11.12	11.40	11.24	11.08	23.2	23.2	23.0
447	Gasoline stations - Stations-service	13.7	13.9	13.8	12.56	12.48	12.40	12.51	12.42	12.35	26.4	26.4	26.0
452	General merchandise stores - Mag. de fournitures de tout genre	27.8	28.1	28.3	13.15	13.11	12.80	13.07	13.03	12.77	25.0	25.0	25.0
4521	Department stores - Grands magasins	18.6	19.0	19.4	13.59	13.59	13.16	13.51	13.51	13.14	23.9	23.9	24.0
4529	Other general merchandise stores - Magasins d'autres fournitures de tout genres	9.2	9.1	8.9	12.35	12.24	12.11	12.27	12.16	12.06	27.2	27.2	27.1
4531	Florists - Fleuristes	1.5	1.5	1.2	12.95	12.86	12.80	12.92	12.82	12.78	24.3	24.3	24.5

\* Refer to survey overview. - Voir l'aperçu de l'enquête.

\*\* Earnings and hours exclude unclassified - La rémunération et les heures excluent les non classifiées

**Table 6**  
**Estimates of Employment, Average Hourly Earnings and Hours for Employees Paid by the Hour, by Industry, Canada, Provinces and Territories.**

(Continued - suite)

**Tableau 6**  
**Estimations de l'emploi, de la rémunération horaire moyenne et des heures, pour les salariés rémunérés à l'heure, par industrie, Canada, provinces et territoires.**

		Employees paid by the hour - Salariés rémunérés à l'heure											
NAICS	Industry	Employment (in thousands)			Average hourly earnings (including overtime)			Average hourly earnings (excluding overtime)			Average weekly hours (including overtime)		
SCIAN	Industrie	Emploi (en milliers)			Rémunération horaire moyenne (incluant temps supplémentaire)			Rémunération horaire moyenne (excluant temps supplémentaire)			Heures hebdomadaires moyennes (incluant temps supplémentaire)		
		June p 2002 Juin p	May r 2002 Mai r	June 2001 Juin	June p 2002 Juin p	May r 2002 Mai r	June 2001 Juin	June p 2002 Juin p	May r 2002 Mai r	June 2001 Juin	June p 2002 Juin p	May r 2002 Mai r	June 2001 Juin
<b>QUÉBEC</b>													
4532	Office supplies, stationery & gift stores - Magasins de fournitures de bureau, de papeterie et de cadeaux	3.4	3.4	3.2	\$9.85	\$9.65	\$9.36	\$9.79	\$9.59	\$9.30	25.4	25.5	26.2
4539	Other miscellaneous stores retailers - Autres mag. de détail divers	4.1	3.9	3.7	12.80	12.71	12.79	12.72	12.65	12.75	25.1	25.0	25.4
4541	Electronic shopping & mail-order houses - Entreprises de télémarketing et de vente par correspondance	1.4	1.4	1.5	11.85	11.83	11.96	11.78	11.72	11.91	26.5	26.5	26.0
4542	Vending machine operators - Exploitants de distribu. automatiques	0.9	0.9	1.0	11.65	11.65	11.86	11.59	11.57	11.78	29.1	28.9	28.6
4543	Direct selling establishments - Établissements de vente directe	2.4	2.5	2.4	15.61	15.49	15.02	15.52	15.40	14.95	30.5	30.4	29.5
<b>48-49</b>	<b>Transportation &amp; warehousing - Transport et entreposage</b>	<b>64.3</b>	<b>64.9</b>	<b>64.4</b>	<b>18.52</b>	<b>18.72</b>	<b>18.36</b>	<b>17.89</b>	<b>18.04</b>	<b>17.84</b>	<b>35.2</b>	<b>35.3</b>	<b>34.7</b>
482	Rail transportation - Transport ferroviaire	7.0	7.2	7.4	22.41	23.24	22.66	20.46	21.33	21.96	40.9	40.1	39.6
4842	Specialized freight trucking - Transport par camion de marchandises spéciales	6.9	6.7	7.1	12.76	12.62	13.14	12.16	12.11	12.77	38.8	39.0	39.0
488	Support activities for transport. - Activités de soutien au transport	6.1	7.2	6.9	18.23	19.07	17.78	17.91	18.54	17.02	34.4	34.0	34.5
4884	Support activities for road transportation - Activités de soutien au transport routier	1.3	1.3	1.5	14.04	16.02	14.95	13.82	15.78	14.60	35.5	36.4	36.6
4885	Freight transportation arrangement - Intermédiaires en transport de marchandises	2.0	1.8	1.7	20.33	20.87	19.04	20.09	20.36	18.35	34.1	33.1	33.8
491	Postal service - Services postaux	2.4	2.4	1.9	16.06	15.51	15.24	15.24	14.79	14.50	34.9	36.0	34.4
492	Couriers & messengers - Messageries et services de messagers	1.5	1.6	1.6	16.64	16.83	16.00	16.21	16.49	15.60	39.1	39.0	38.8
4921	Couriers - Messageries	1.2	1.2	1.3	16.14	16.30	15.35	15.62	15.87	14.92	38.4	38.2	38.3
4922	Locals messengers & local delivery - Services locaux de messagers et de livraison	0.3	0.3	0.3	18.69	18.70	18.63	18.60	18.65	18.41	41.8	41.8	41.2
<b>51</b>	<b>Information &amp; cultural industries - Industrie de l'information et industrie culturelle</b>	<b>28.2</b>	<b>28.3</b>	<b>28.9</b>	<b>19.66</b>	<b>18.93</b>	<b>18.36</b>	<b>19.31</b>	<b>18.57</b>	<b>18.10</b>	<b>31.1</b>	<b>32.3</b>	<b>32.5</b>
5111	Newspaper, periodical, book & database publishers - Éditeurs de journaux, périodiques, livres et bases de données	7.2	7.2	6.8	16.76	16.65	15.67	16.62	16.59	15.62	33.3	33.4	33.8
<b>52</b>	<b>Finance &amp; insurance - Finance et assurances</b>	<b>24.1</b>	<b>24.6</b>	<b>22.9</b>	<b>15.71</b>	<b>15.57</b>	<b>15.62</b>	<b>15.69</b>	<b>15.56</b>	<b>15.55</b>	<b>27.6</b>	<b>28.1</b>	<b>29.1</b>
522	Credit intermediation & related activities - Intermédiation financière et activités connexes	16.0	15.6	14.2	15.80	15.67	16.12	15.81	15.67	16.09	26.8	27.4	28.0
5221	Depository credit intermediation - Intermédiation financière par le biais de dépôts	13.7	13.4	12.4	15.26	15.09	15.43	15.27	15.09	15.40	26.8	27.3	27.8
<b>53</b>	<b>Real estate &amp; rental &amp; leasing - Services immobiliers et services de location et de location à bail</b>	<b>21.9</b>	<b>19.7</b>	<b>23.7</b>	<b>12.76</b>	<b>12.79</b>	<b>13.01</b>	<b>12.63</b>	<b>12.48</b>	<b>12.49</b>	<b>27.6</b>	<b>27.0</b>	<b>26.6</b>
532	Rental & leasing services - Services de location et location à bail	8.0	8.4	8.2	11.80	11.93	12.43	11.57	11.56	11.64	28.1	27.3	28.6
5321	Automotive equipment rental & leasing - Location et location à bail de matériel automobile	1.8	1.9	2.0	13.07	13.25	14.09	12.79	12.82	13.21	30.1	29.1	30.1
5322	Consumer goods rental - Location de biens de consommation	3.5	3.6	3.4	9.10	9.11	8.30	8.96	8.89	7.75	24.8	23.8	27.0
5324	Commercial & industrial machinery & equipment rental & leasing - Location, loc. à bail de machines, matériel d'usage comm., indus.	2.1	2.3	2.2	14.41	14.55	16.23	14.09	14.04	15.20	32.0	31.6	29.6
<b>54</b>	<b>Professional, scientific &amp; technical services - Services professionnels, scientifiques et techniques</b>	<b>40.2</b>	<b>37.1</b>	<b>38.3</b>	<b>16.28</b>	<b>16.10</b>	<b>16.96</b>	<b>16.11</b>	<b>15.91</b>	<b>16.55</b>	<b>30.0</b>	<b>30.1</b>	<b>31.4</b>
5413	Architectural, engineering & related services - Architecture, génie et services connexes	8.1	6.5	9.2	21.42	21.41	23.49	21.16	20.97	23.29	34.5	35.7	37.4
<b>56</b>	<b>Admin. &amp; support, waste managemt. &amp; remediation services - Services admin., soutien, gestion des déchets, assainissem.</b>	<b>75.9</b>	<b>73.8</b>	<b>69.6</b>	<b>13.41</b>	<b>13.42</b>	<b>13.08</b>	<b>13.16</b>	<b>13.10</b>	<b>12.71</b>	<b>29.6</b>	<b>29.6</b>	<b>29.0</b>
561	Admin. & support services - Services administratifs et de soutien	72.8	70.6	66.6	13.36	13.37	13.02	13.10	13.07	12.65	29.7	29.6	29.1
5613	Employment services - Services d'emploi	18.0	17.3	16.7	12.84	12.96	12.36	12.50	12.64	11.94	30.0	30.4	29.5
5616	Investigation & security services - Services d'enquêtes et sécurité	11.5	11.0	10.0	11.00	10.81	10.72	10.71	10.52	10.26	30.5	30.7	29.5
5617	Services to buildings & dwellings - Services relatifs aux bâtiments et aux logements	19.8	19.7	19.2	13.94	13.91	13.56	13.80	13.78	13.47	29.1	28.9	28.8
<b>61</b>	<b>Educational services - Services d'enseignement</b>	<b>3.3</b>	<b>3.2</b>	<b>3.3</b>	<b>12.56</b>	<b>12.58</b>	<b>11.62</b>	<b>12.40</b>	<b>12.44</b>	<b>11.48</b>	<b>22.3</b>	<b>22.2</b>	<b>22.6</b>
611N	Education special - Éducation spéciale	93.7	99.6	95.6	15.99	15.49	14.86	15.90	15.40	14.77	34.8	34.9	35.6

\* Refer to survey overview. - Voir l'aperçu de l'enquête.

\*\* Earnings and hours exclude unclassified - La rémunération et les heures excluent les non classifiées

**Table 6**  
**Estimates of Employment, Average Hourly Earnings and Hours for**  
**Employees Paid by the Hour, by Industry, Canada, Provinces and**  
**Territories.**

(Continued - suite)

**Tableau 6**  
**Estimations de l'emploi, de la rémunération horaire moyen-**  
**ne et des heures, pour les salariés rémunérés à l'heure, par**  
**industrie, Canada, provinces et territoires.**

		Employees paid by the hour - Salariés rémunérés à l'heure											
NAICS	Industry	Employment (in thousands)			Average hourly earnings (including overtime)			Average hourly earnings (excluding overtime)			Average weekly hours (including overtime)		
SCIAN	Industrie	Emploi (en milliers)			Rémunération horaire moyenne (incluant temps supplémentaire)			Rémunération horaire moyenne (excluant temps supplémentaire)			Heures hebdomadaires moyennes (incluant temps supplémentaire)		
		June p 2002 Juin p	May r 2002 Mai r	June 2001 Juin	June p 2002 Juin p	May r 2002 Mai r	June 2001 Juin	June p 2002 Juin p	May r 2002 Mai r	June 2001 Juin	June p 2002 Juin p	May r 2002 Mai r	June 2001 Juin
<b>QUÉBEC</b>													
<b>62</b>	<b>Health care &amp; social assistance - Soins de santé et assistance sociale</b>	246.3	245.2	241.9	\$20.20	\$20.65	\$19.46	\$20.06	\$20.46	\$19.32	28.1	27.3	27.7
621	Ambulatory health care services - Services de soins ambulatoires	39.1	40.5	38.8	15.08	15.01	14.75	15.02	14.93	14.58	31.7	32.2	32.6
6214	Out-patient care centres - Centres de soins ambulatoires	12.6	13.2	13.2	19.88	19.37	19.89	19.80	19.27	19.73	29.9	30.6	30.3
623	Nursing & residential care facilities - Étab. de soins infirmiers et de soins pour bénéficiaires internes	46.2	45.9	45.4	20.47	20.48	20.27	20.41	20.35	20.23	25.4	25.3	24.7
6231	Nursing care facilities - Établissements de soins infirmiers	10.8	10.8	10.6	21.04	21.09	20.96	20.98	20.96	20.92	24.2	24.0	23.5
6233	Community care facilities for the elderly - Établissements communautaires de soins pour personnes âgées	24.7	24.7	24.5	19.84	19.83	19.57	19.78	19.70	19.53	24.5	24.5	23.8
6239	Other residential care facilities - Autres établissements de soins pour bénéficiaires internes	5.8	5.6	5.5	19.81	19.80	20.27	19.74	19.68	20.22	30.7	30.5	29.2
624	Social assistance - Assistance sociale	35.8	35.8	35.4	11.99	11.86	11.28	11.96	11.82	11.24	32.2	32.2	31.9
6241	Individual & family services - Services individuels et familiaux	14.7	14.7	14.5	13.65	13.45	12.43	13.62	13.41	12.39	31.4	31.5	32.2
6243	Vocational rehabilitation services - Services de réadaptation professionnelle	5.4	5.4	5.5	13.24	13.09	12.93	13.21	13.04	12.89	34.0	34.0	33.2
6244	Child day-care services - Services de garderie	14.4	14.5	14.1	9.55	9.51	9.12	9.52	9.47	9.07	33.1	32.8	31.6
<b>71</b>	<b>Arts, entertainment &amp; recreation - Arts, spectacles et loisirs</b>	38.5	36.1	35.7	14.79	14.73	14.22	14.69	14.64	14.14	23.8	24.0	23.5
712	Heritage institutions - Établissements du patrimoine	3.2	3.1	3.1	16.64	16.23	16.11	16.59	16.17	16.07	27.9	28.8	27.4
713	Amusement, gambling & recreation industries - Divertissement, loisirs et jeux de hasard et loteries	30.4	27.8	27.4	14.37	14.32	13.62	14.33	14.27	13.57	23.3	23.4	23.0
7132	Gambling industries - Jeux de hasard et loteries	5.0	4.8	4.0	20.28	20.44	20.93	20.21	20.33	20.85	30.4	30.4	29.6
7139	Other amusement & recreation industries - Autres services de divertissement et de loisirs	23.5	21.3	21.4	12.29	12.02	11.28	12.26	11.98	11.24	21.4	21.4	21.3
<b>72</b>	<b>Accommodation &amp; food services - Hébergement et services de restauration</b>	186.1	180.5	183.3	10.01	9.96	9.77	9.99	9.93	9.75	27.2	26.9	25.3
7212	RV (recreational vehicle) parks & recreational camps - Parcs pour véhicules de plaisance et camps de loisirs	3.9	3.1	3.7	11.27	11.30	10.14	11.23	11.28	10.13	28.2	27.6	27.6
722	Food services & drinking places - Services de restauration et débits de boissons	140.4	138.2	141.2	9.04	8.99	8.85	9.02	8.95	8.82	26.5	26.3	24.0
7221	Full-service restaurants - Restaurants à service complet	66.4	65.0	66.2	8.86	8.84	9.06	8.84	8.81	9.02	27.5	27.2	23.3
7222	Limited-service eating places - Établissements de restauration à service restreint	45.4	44.4	45.9	8.90	8.88	8.49	8.88	8.86	8.45	26.0	25.6	25.1
7224	Drinking places (alcoholic beverages) - Débits de boissons (alcoolisées)	17.1	17.3	17.2	9.81	9.44	8.87	9.79	9.41	8.84	24.0	24.6	23.1
<b>81</b>	<b>Other services (except public administration) - Autres services, sauf les administrations publiques</b>	61.3	59.4	57.8	13.32	13.20	12.99	13.03	12.98	12.82	28.6	28.7	28.1
811	Repair & maintenance - Réparation et entretien	25.2	23.4	21.5	13.54	13.36	13.06	12.95	12.92	12.68	33.5	33.5	32.6
8111	Automotive repair & maintenance - Réparation et entretien de véhicules automobiles	15.7	14.1	13.2	12.76	12.63	12.49	12.56	12.50	12.35	35.2	35.1	34.0
8113	Comm. & ind. mach. & equip. (exc. auto. & electro.) repair & mnt. - Répar. et entretien mach., mat. comm., ind., sauf auto., électro.	5.1	5.0	4.3	17.15	16.81	16.17	15.78	15.82	15.43	31.5	31.7	31.4
8114	Personal & household goods repair & maintenance - Réparation et entretien d'articles personnels et ménagers	3.3	3.3	3.1	12.65	12.22	11.78	11.70	11.53	11.17	30.0	30.6	29.6
812	Personal & laundry services - Services personnels et services de blanchissage	17.2	17.1	16.4	11.08	11.08	11.21	11.03	11.01	11.16	27.3	27.7	26.4
8129	Other personal services - Autres services personnels	2.4	2.2	2.2	9.65	9.82	9.58	9.60	9.74	9.52	29.6	30.1	30.0
<b>91</b>	<b>Public administration - Administrations publiques</b>	24.0	23.2	23.3	17.13	17.17	16.40	17.01	17.01	16.30	43.7	43.9	44.9
913	Local, municipal & regional public administration - Administrations publiques locales, municipales et régionales	20.2	19.8	19.7	17.65	17.63	16.74	17.54	17.48	16.65	44.4	44.4	45.5
<b>41-91N</b>	<b>Service producing industries - Branche productrice de services</b>	1,152.7	1,134.2	1,119.2	15.09	15.14	14.81	14.90	14.94	14.62	28.7	28.6	28.3
<b>00-91N</b>	<b>Industrial aggregate (including unclassified) - Ensemble des industries y compris les entreprises non classifiées **</b>	1,687.9	1,655.5	1,632.1	16.31	16.30	15.83	15.98	15.93	15.50	31.8	31.7	31.5

\* Refer to survey overview. - Voir l'aperçu de l'enquête.

\*\* Earnings and hours exclude unclassified - La rémunération et les heures excluent les non classifiées

Table 6

**Estimates of Employment, Average Hourly Earnings and Hours for Employees Paid by the Hour, by Industry, Canada, Provinces and Territories.**

(Continued - suite)

		Employees paid by the hour - Salariés rémunérés à l'heure											
NAICS	Industry	Employment (in thousands)			Average hourly earnings (including overtime)			Average hourly earnings (excluding overtime)			Average weekly hours (including overtime)		
SCIAN	Industrie	Emploi (en milliers)			Rémunération horaire moyenne (incluant temps supplémentaire)			Rémunération horaire moyenne (excluant temps supplémentaire)			Heures hebdomadaires moyennes (incluant temps supplémentaire)		
		June p 2002 Juin p	May r 2002 Mai r	June 2001 Juin	June p 2002 Juin p	May r 2002 Mai r	June 2001 Juin	June p 2002 Juin p	May r 2002 Mai r	June 2001 Juin	June p 2002 Juin p	May r 2002 Mai r	June 2001 Juin
<b>ONTARIO</b>													
113	Forestry & logging - Foresterie et exploitation forestière	3.4	3.1	3.8	\$23.62	\$23.73	\$23.04	\$22.75	\$22.98	\$22.14	37.7	37.6	39.1
1133	Logging - Exploitation forestière	3.3	3.1	3.7	23.85	23.88	23.20	22.93	23.12	22.30	37.7	37.6	39.1
212	Mining (except oil & gas) - Extraction minière, sauf l'extraction de pétrole et de gaz	9.5	9.2	8.0	24.01	24.47	23.52	22.83	22.91	21.31	41.8	41.7	41.6
2122	Metal ore mining - Extraction de minerais métalliques	5.9	5.9	5.5	26.46	26.24	24.81	25.34	24.55	22.59	41.2	41.2	41.5
213	Support activities for mining & oil & gas extraction - Activités de soutien à l'extraction minière, du pétrole et du gaz	2.0	2.0	1.3	23.94	23.96	22.95	22.08	21.78	18.31	42.8	42.7	39.7
22	Utilities - Services publics	17.3	18.0	17.0	26.10	25.70	25.86	23.38	23.25	23.06	41.4	41.4	40.6
23	Construction - Construction	161.5	153.1	139.6	22.76	22.68	22.51	22.12	22.07	21.90	36.8	37.4	38.5
231	Prime contracting - Entrepreneurs principaux	53.2	50.0	42.3	21.29	21.16	21.14	20.30	20.61	20.38	39.7	40.3	39.4
2313	Engineering construction - Travaux de génie	17.1	15.4	13.1	21.87	22.16	22.63	20.82	21.63	21.92	40.3	41.6	42.7
232	Trade contracting - Entrepreneurs spécialisés	108.2	103.1	97.3	23.57	23.51	23.12	23.09	22.84	22.57	35.4	36.0	38.2
2323	Building exterior finishing work - Finition extérieure de bâtiments	15.4	15.0	14.8	22.22	22.47	20.93	21.77	21.86	20.18	34.5	34.4	37.2
2324	Building interior finishing work - Finition intérieure de bâtiments	16.0	14.8	13.8	20.07	20.44	20.27	19.66	19.82	19.81	33.9	33.9	36.2
2325	Bldg equipment installation - Installation d'équipements techniq.	50.1	48.9	45.1	24.69	24.37	24.77	24.19	23.66	24.22	36.5	37.9	39.1
31-33	Manufacturing - Fabrication	673.0	667.2	658.0	20.80	20.77	20.24	20.17	19.92	19.63	39.6	39.6	39.5
	Non-durable goods - Biens non durables	260.1	257.6	255.2	18.56	18.58	18.09	18.07	17.92	17.62	38.4	38.4	38.2
	Durable goods - Biens durables	412.8	409.7	402.8	22.15	22.08	21.53	21.46	21.15	20.84	40.3	40.3	40.3
311	Food manufacturing - Fabrication d'aliments	70.7	69.2	66.7	17.34	17.27	16.57	16.85	16.39	16.13	36.7	36.6	35.7
3114	Fruit & vegetable preserving & specialty food mfg - Mise en conserve de fruits, légumes et fabr. de spéc. alimentaires	11.4	11.4	10.6	20.60	20.62	19.36	20.34	19.86	19.11	37.2	37.2	36.2
3115	Dairy product manufacturing - Fabrication de produits laitiers	6.6	6.5	6.4	15.36	15.37	14.72	14.79	14.35	14.24	36.5	36.4	35.7
3116	Meat product manufacturing - Fabrication de produits de viande	14.1	13.8	14.0	15.70	15.67	15.00	15.04	14.59	14.46	36.0	36.0	35.8
3118	Bakeries & tortilla manufacturing - Boulangeries et fabr. de tortillas	16.2	16.0	15.4	15.72	15.59	15.22	15.40	14.98	14.99	36.0	35.9	33.9
3119	Other food manufacturing - Fabrication d'autres aliments	9.2	8.7	8.3	16.57	16.53	15.69	16.29	15.97	15.18	36.7	36.7	35.6
3141	Textile furnishings mills - Usines de textiles domestiques	2.7	2.7	2.7	15.18	15.14	14.73	15.02	14.76	14.47	40.6	40.6	40.6
3149	Other textile product mills - Usines d'autres produits textiles	3.7	3.6	3.4	13.45	13.44	12.94	13.35	13.11	12.79	42.5	42.5	42.8
3162	Footwear manufacturing - Fabrication de chaussures	2.5	2.5	2.1	12.79	12.67	12.09	12.54	12.20	12.05	40.1	39.7	39.8
3169	Other leather & allied product mfg - Fabr. d'autres produits en cuir et produits analogues	0.9	0.8	0.6	12.27	12.20	11.95	12.18	11.92	11.83	39.9	39.8	39.8
3211	Sawmills & wood preservation - Scieries et préservation du bois	7.5	7.5	7.1	18.07	17.96	17.40	17.46	17.30	17.01	39.9	40.0	39.9
3212	Veneer, plywood & engineered wood product mfg - Fabr. de placages, contreplaqués et produits en bois reconstitué	4.9	4.9	4.6	20.82	20.40	19.17	20.29	19.86	18.85	38.6	38.4	38.7
3219	Other wood product mfg - Fabrication d'autres produits en bois	10.6	10.4	10.6	18.48	18.37	16.94	18.16	18.01	16.71	38.8	38.9	39.1
3221	Pulp, paper & paperboard mills - Usines de pâte à papier, de papier et de carton	10.2	10.1	10.4	27.18	27.36	26.93	26.05	26.39	26.39	39.8	39.7	39.6
3252	Resin, synth. rubber, artificial & synth. fibres & filaments mfg - Fabr. résines, caout. synth., fibres, filaments artif. et synth.	3.5	3.4	3.4	27.11	27.25	25.94	26.79	26.96	25.40	38.1	39.0	43.5
3255	Paint, coating & adhesive manufacturing - Fabrication de peintures, de revêtements et d'adhésifs	2.9	2.9	2.9	18.17	17.91	16.32	17.39	17.18	15.62	39.6	41.6	44.3
3256	Soap, cleaning compound & toilet preparation manufacturing - Fabrication de savons, de détachants et de produits de toilette	4.2	4.2	5.0	22.19	22.71	21.51	21.62	22.08	21.03	38.1	39.0	41.5
3259	Other chemical product mfg - Fabr. d'autres produits chimiques	3.8	4.0	4.5	21.67	21.64	22.06	20.84	20.94	21.51	38.9	38.9	40.8
326	Plastics & rubber products manufacturing - Fabrication de produits en caoutchouc et en plastique	49.1	48.8	48.7	18.70	18.62	17.88	18.21	17.94	17.26	40.5	40.4	39.9
3261	Plastic product mfg - Fabrication de produits en plastique	38.8	38.7	38.5	19.28	19.25	18.66	18.91	18.71	18.23	39.8	39.7	39.0
3262	Rubber product mfg - Fabrication de produits en caoutchouc	10.3	10.2	10.2	16.67	16.42	15.24	15.79	15.22	13.96	42.9	43.1	43.3
3272	Glass & glass product mfg - Fabr. de verre et de produits en verre	5.4	5.3	5.6	23.33	23.26	22.84	23.24	23.07	22.51	37.4	37.3	36.7
3273	Cement & concrete prod. mfg - Fabr. de ciment et prod. en béton	7.8	7.8	8.0	18.21	18.22	18.19	17.30	17.11	17.31	39.2	39.0	37.9
331	Primary metal mfg - Première transformation des métaux	36.7	35.8	39.6	24.05	24.03	24.41	23.06	22.89	23.61	40.9	40.9	41.1
3311	Iron & steel mills & ferro-alloy manufacturing - Sidérurgie	16.2	16.0	17.4	25.27	25.19	25.85	24.32	24.46	25.13	41.1	41.2	40.1
3312	Steel product manufacturing from purchased steel - Fabrication de produits en acier à partir d'acier acheté	4.7	4.6	5.3	21.81	21.77	22.28	20.05	19.76	21.21	41.9	41.9	42.2
3314	Non-ferrous metal (except aluminium) production & processing - Production et transform. de métaux non ferreux, sauf l'aluminium	3.8	3.7	5.6	25.09	25.12	24.79	24.01	23.56	23.69	42.1	42.0	43.3
3315	Foundries - Fonderies	9.6	9.3	9.0	23.03	23.11	23.11	22.34	21.84	22.51	40.0	39.7	41.3

\* Refer to survey overview. - Voir l'aperçu de l'enquête.

\*\* Earnings and hours exclude unclassified - La rémunération et les heures excluent les non classifiées

Tableau 6

**Estimations de l'emploi, de la rémunération horaire moyenne et des heures, pour les salariés rémunérés à l'heure, par industrie, Canada, provinces et territoires.**

**Table 6**  
**Estimates of Employment, Average Hourly Earnings and Hours for**  
**Employees Paid by the Hour, by Industry, Canada, Provinces and**  
**Territories.**

(Continued - suite)

**Tableau 6**  
**Estimations de l'emploi, de la rémunération horaire moyen-**  
**ne et des heures, pour les salariés rémunérés à l'heure, par**  
**industrie, Canada, provinces et territoires.**

		Employees paid by the hour - Salariés rémunérés à l'heure											
NAICS	Industry	Employment (in thousands)			Average hourly earnings (including overtime)			Average hourly earnings (excluding overtime)			Average weekly hours (including overtime)		
SCIAN	Industrie	Emploi (en milliers)			Rémunération horaire moyenne (incluant temps supplémentaire)			Rémunération horaire moyenne (excluant temps supplémentaire)			Heures hebdomadaires moyennes (incluant temps supplémentaire)		
		June p 2002 Juin p	May r 2002 Mai r	June 2001 Juin	June p 2002 Juin p	May r 2002 Mai r	June 2001 Juin	June p 2002 Juin p	May r 2002 Mai r	June 2001 Juin	June p 2002 Juin p	May r 2002 Mai r	June 2001 Juin
<b>ONTARIO</b>													
332	Fabricated metal product mfg - Fabrication de produits métalliques	79.4	79.3	78.3	\$19.49	\$19.48	\$18.82	\$18.76	\$18.84	\$18.14	40.6	40.6	40.5
3323	Architectural & structural metals manufacturing - Fabr. produits architecture et éléments de charpentes métalliques	18.0	18.0	17.9	18.54	18.57	18.20	17.67	17.73	17.44	41.2	41.1	40.9
3327	Machine shops, turned product, screw, nut & bolt manufacturing - Ateliers usinage, fabr. produits tournés, vis, écrous et boulons	15.5	15.4	15.5	19.95	19.93	19.25	19.36	19.42	18.67	40.7	40.6	40.3
3328	Coating, engraving, heat treating & allied activities - Revêtement, gravure, traitement thermique et activités analogues	10.3	10.3	9.9	18.89	18.85	18.02	18.23	18.31	17.42	39.6	39.5	40.2
3329	Other fabricated metal prod. mfg - Fabr. d'autres prod. métalliques	9.3	9.3	10.1	20.52	20.54	19.79	19.84	20.01	19.31	40.0	40.3	40.0
333	Machinery manufacturing - Fabrication de machines	50.8	50.4	48.1	23.39	23.34	22.81	22.93	22.77	22.05	40.1	40.0	39.6
3331	Agricultural, construction & mining machinery manufacturing - Fabr. de machines pour agri., construction et extraction minière	5.8	5.8	5.8	22.54	22.56	21.98	22.25	22.18	21.43	38.8	38.7	38.4
3332	Industrial machinery mfg - Fabrication de machines industrielles	5.6	5.6	4.9	24.43	24.33	23.25	24.17	23.89	22.54	39.6	39.6	40.7
3335	Metalworking machinery manufacturing - Fabrication de machines-outils pour le travail du métal	15.6	15.5	15.3	23.75	23.72	23.15	23.10	23.04	22.27	40.0	39.9	39.6
3339	Other general-purpose machinery manufacturing - Fabrication d'autres machines d'usage général	12.8	12.8	12.4	24.66	24.63	24.03	24.25	24.10	23.33	40.3	40.2	39.7
334	Computer & electronic product manufacturing - Fabrication de produits informatiques et électroniques	23.1	23.6	22.9	19.67	19.69	19.13	19.30	19.33	18.94	38.5	38.5	39.2
3341	Computer & peripheral equipment manufacturing - Fabrication de matériel informatique et périphérique	3.4	3.7	4.6	17.00	16.94	16.40	16.53	16.50	16.28	38.5	38.6	40.1
3342	Communications equip. mfg - Fabr. de matériel de communication	5.3	5.4	4.6	21.10	21.23	20.65	20.69	20.85	20.51	39.2	39.0	40.2
3344	Semiconductor & other electronic component manufacturing - Fabr. de semi-conducteurs et d'autres composants électroniques	5.2	5.2	4.2	18.89	18.89	18.44	18.50	18.55	18.24	38.5	38.6	39.6
3345	Navigational, measuring, medical & control instruments mfg - Fabr. d'instruments de navigation, mesure, commande, médicaux	7.2	7.4	7.9	20.78	20.82	20.56	20.40	20.44	20.32	38.2	38.5	38.4
3352	Household appliance mfg - Fabrication d'appareils ménagers	3.2	3.2	2.8	17.99	18.01	18.98	17.85	17.72	18.77	39.9	39.8	37.9
3353	Electrical equipment mfg - Fabrication de matériel électrique	6.2	6.1	4.7	20.40	20.39	19.60	20.19	19.99	19.19	37.8	37.6	35.8
3359	Other electrical equipment & component manufacturing - Fabr. d'autres types de matériel et de composants électriques	5.7	5.6	6.5	19.51	19.48	20.08	19.30	19.07	19.80	39.9	39.8	36.5
336	Transportation equipment mfg - Fabr. de matériel de transport	129.5	127.7	122.8	25.24	25.16	24.32	24.32	23.59	23.45	41.4	41.4	41.9
3363	Motor vehicle parts mfg - Fabr. de pièces pour véhicules auto.	68.9	67.8	67.6	22.71	22.60	21.96	21.69	20.58	21.01	41.2	41.4	42.0
3371	Household & institutional furniture & kitchen cabinet mfg - Fabr. meubles de maison, d'étab. instit. et d'armoires de cuisine	16.3	16.1	16.3	18.37	18.33	17.71	18.39	18.30	17.65	39.0	38.8	38.3
3372	Office furniture (including fixtures) manufacturing - Fabr. de meubles de bureau, y compris les articles d'ameublement	15.5	15.3	14.5	18.67	18.45	17.60	18.56	18.37	17.43	39.0	38.9	39.5
3391	Medical equipment & supplies manufacturing - Fabrication de fournitures et matériel médicaux	4.6	4.6	4.6	17.87	17.80	17.48	17.77	17.50	17.33	36.6	36.5	36.1
3399	Other miscellaneous mfg - Autres activités diverses de fabrication	11.9	11.6	12.4	16.17	16.17	15.60	16.04	15.91	15.47	37.1	36.9	35.9
<b>11-33N Goods producing industries - Branche productrice de biens</b>		<b>867.6</b>	<b>853.4</b>	<b>828.4</b>	<b>21.31</b>	<b>21.27</b>	<b>20.78</b>	<b>20.63</b>	<b>20.41</b>	<b>20.10</b>	<b>39.1</b>	<b>39.2</b>	<b>39.4</b>
<b>41-45N Trade - Commerce</b>		<b>523.8</b>	<b>524.9</b>	<b>512.7</b>	<b>14.89</b>	<b>14.80</b>	<b>14.54</b>	<b>14.69</b>	<b>14.65</b>	<b>14.39</b>	<b>28.7</b>	<b>28.9</b>	<b>28.5</b>
41	Wholesale Trade - Commerce de gros	121.0	126.5	117.9	17.38	17.23	16.92	16.95	16.93	16.63	35.4	35.7	35.5
414	Personal & household goods whl-dist - Gros-dist d'articles personnels et ménagers	19.7	19.7	17.8	15.34	15.23	14.73	15.20	15.07	14.67	36.3	36.1	33.2
415	Motor vehicle & parts whl-dist - Gros-dist de véhicules automobiles et de leurs pièces	13.8	14.1	11.9	18.72	19.34	20.20	18.46	19.12	19.94	36.2	36.7	37.4
4152	New motor vehicle parts & accessories whl-dist - Gros-dist de pièces, d'accessoires neufs pour véhicules automobiles	8.8	8.9	7.2	17.29	17.62	19.78	17.00	17.38	19.53	36.1	36.5	37.4
416	Building material & supplies whl-dist - Gros-dist de matériaux et fournitures de construction	24.6	24.8	23.0	17.84	17.53	17.86	17.54	17.28	17.46	36.3	36.6	36.1
4162	Metal service centres - Gros-dist métaux et produits métalliques	4.1	4.2	3.8	19.04	18.89	20.77	18.72	18.63	20.47	36.5	36.9	34.1
417	Machinery, equipment & supplies whl-dist - Gros-dist de machines, de matériel et de fournitures	25.9	25.7	22.1	20.37	20.33	19.90	19.42	19.83	19.67	36.9	36.0	36.1
418	Miscellaneous whl-dist - Gros-dist de produits divers	12.2	16.1	15.6	16.24	16.18	16.00	15.91	15.99	15.74	31.6	34.0	34.0
419	Wholesale agents & brokers - Agents, courtiers commerce de gros	4.9	7.0	6.1	19.78	18.63	16.25	19.43	18.33	15.83	33.8	34.3	34.5
44-45	Retail trade - Commerce de détail	402.8	398.4	394.8	13.89	13.78	13.59	13.82	13.71	13.51	26.7	26.7	26.4
441	Motor vehicle & parts dealers - Marchands de véhicules automobiles et de leurs pièces	25.8	25.0	24.4	16.78	16.70	16.79	16.71	16.66	16.62	38.7	38.8	38.0
4413	Automotive parts, accessories & tire stores - Magasins de pièces, de pneus et d'accessoires pour véhicules auto.	4.2	4.1	4.0	12.60	12.50	13.00	12.54	12.48	12.93	36.1	36.2	34.4

\* Refer to survey overview. - Voir l'aperçu de l'enquête.

\*\* Earnings and hours exclude unclassified - La rémunération et les heures excluent les non classifiées



**Table 6**  
**Estimates of Employment, Average Hourly Earnings and Hours for Employees Paid by the Hour, by Industry, Canada, Provinces and Territories.**

(Continued - suite)

**Tableau 6**  
**Estimations de l'emploi, de la rémunération horaire moyenne et des heures, pour les salariés rémunérés à l'heure, par industrie, Canada, provinces et territoires.**

		Employees paid by the hour - Salariés rémunérés à l'heure											
NAICS	Industry	Employment (in thousands)			Average hourly earnings (including overtime)			Average hourly earnings (excluding overtime)			Average weekly hours (including overtime)		
SCIAN	Industrie	Emploi (en milliers)			Rémunération horaire moyenne (incluant temps supplémentaire)			Rémunération horaire moyenne (excluant temps supplémentaire)			Heures hebdomadaires moyennes (incluant temps supplémentaire)		
		June p 2002 Juin p	May r 2002 Mai r	June 2001 Juin	June p 2002 Juin p	May r 2002 Mai r	June 2001 Juin	June p 2002 Juin p	May r 2002 Mai r	June 2001 Juin	June p 2002 Juin p	May r 2002 Mai r	June 2001 Juin
<b>ONTARIO</b>													
445	Food & beverage stores - Magasins d'alimentation	96.7	95.0	95.0	\$17.94	\$17.68	\$17.85	\$17.88	\$17.60	\$17.79	23.2	23.4	22.4
4451	Grocery stores - Épiceries	77.9	76.8	77.1	18.32	17.99	18.23	18.28	17.92	18.17	23.1	23.4	22.2
446	Health & personal care stores - Magasins de produits de santé et de soins personnels	42.3	42.2	41.7	14.51	14.44	13.98	14.47	14.41	13.94	26.3	26.5	26.5
451	Sporting goods, hobby, book & music stores - Magasins d'articles de sport, passe-temps, musique et livres	23.2	23.3	22.7	11.21	11.11	10.59	11.18	11.09	10.58	24.2	24.3	25.5
452	General merchandise stores - Mag. de fournitures de tout genre	71.9	71.1	74.7	12.38	12.35	12.18	12.31	12.28	12.15	24.7	24.6	24.4
4521	Department stores - Grands magasins	45.7	45.6	48.7	12.84	12.80	12.60	12.77	12.73	12.57	23.5	23.4	23.5
453	Miscellaneous store retailers - Magasins de détail divers	21.8	21.5	20.8	11.96	11.88	11.71	11.91	11.84	11.67	28.9	28.8	28.6
4531	Florists - Fleuristes	2.3	2.4	2.2	13.26	13.25	13.16	13.21	13.21	13.13	24.3	23.9	23.7
4532	Office supplies, stationery & gift stores - Magasins de fournitures de bureau, de papeterie et de cadeaux	8.9	8.7	8.4	11.85	11.69	11.30	11.78	11.65	11.25	26.5	26.5	27.2
4541	Electronic shopping & mail-order houses - Entreprises de télémarketing et de vente par correspondance	3.7	3.6	3.4	20.04	20.01	20.00	19.93	19.90	19.96	31.7	31.5	32.0
4542	Vending machine operators - Exploitants de distribu. automatiques	2.0	2.0	2.0	11.74	11.75	12.00	11.67	11.67	11.96	26.2	26.2	25.8
4543	Direct selling establishments - Établissements de vente directe	5.1	5.1	4.9	14.89	14.95	15.01	14.78	14.86	14.96	30.6	30.5	30.0
<b>48-49</b>	<b>Transportation &amp; warehousing - Transport et entreposage</b>	<b>89.1</b>	<b>90.1</b>	<b>93.4</b>	<b>19.35</b>	<b>19.05</b>	<b>18.69</b>	<b>18.82</b>	<b>18.50</b>	<b>18.22</b>	<b>38.5</b>	<b>39.0</b>	<b>38.4</b>
482	Rail transportation - Transport ferroviaire	6.4	6.5	6.6	18.17	18.97	18.33	17.33	18.14	17.82	44.8	43.8	43.6
484	Truck transportation - Transport par camion	24.3	23.8	24.6	17.83	17.20	17.59	17.21	16.65	17.16	40.9	41.8	41.1
4854	School & employee bus transportation - Transport scolaire et transport d'employés par autobus	10.8	10.4	9.7	18.23	17.08	15.87	18.11	16.89	15.77	31.0	31.0	29.6
488	Support activities for transport. - Activités de soutien au transport	9.9	11.0	13.0	19.38	20.04	18.39	19.03	19.54	17.74	38.4	39.1	40.5
4884	Support activities for road transportation - Activités de soutien au transport routier	1.8	1.8	2.9	14.69	14.73	14.17	14.42	14.38	13.56	43.0	42.9	43.2
4885	Freight transportation arrangement - Intermédiaires en transport de marchandises	5.1	5.9	6.4	23.15	23.52	21.62	22.98	23.18	21.10	39.0	40.2	42.5
491	Postal service - Services postaux	5.3	5.3	5.5	19.05	18.01	18.02	18.36	17.40	17.45	34.9	36.0	32.7
4921	Couriers - Messageries	2.3	2.4	3.0	21.20	20.08	19.34	20.75	19.71	18.98	34.6	34.3	33.7
4922	Locals messengers & local delivery - Services locaux de messagers et de livraison	0.4	0.3	0.3	28.36	27.84	28.34	28.46	28.00	28.39	40.2	40.7	40.5
<b>51</b>	<b>Information &amp; cultural industries - Industrie de l'information et industrie culturelle</b>	<b>50.8</b>	<b>51.5</b>	<b>52.2</b>	<b>20.89</b>	<b>20.94</b>	<b>20.52</b>	<b>20.65</b>	<b>20.67</b>	<b>20.36</b>	<b>30.5</b>	<b>30.5</b>	<b>29.8</b>
511	Publishing industries - Édition	16.0	16.0	15.4	18.90	18.98	18.31	18.73	18.86	18.23	34.7	34.4	34.2
512	Motion picture & sound recording industries - Industries du film et de l'enregistrement sonore	7.4	7.3	8.2	13.08	13.09	13.35	12.75	12.70	11.89	20.9	20.7	18.6
513	Broadcasting & telecommuni. - Radiotélévision et télécommuni.	18.8	19.6	20.1	24.79	24.62	24.33	24.50	24.15	24.28	32.5	32.8	32.3
514	Information services & data processing services - Services d'information et de traitement des données	8.6	8.6	8.4	20.50	20.52	19.62	20.48	20.45	19.61	26.6	26.5	26.9
<b>52</b>	<b>Finance &amp; insurance - Finance et assurances</b>	<b>49.7</b>	<b>51.4</b>	<b>50.1</b>	<b>17.10</b>	<b>17.47</b>	<b>16.42</b>	<b>17.08</b>	<b>17.46</b>	<b>16.32</b>	<b>27.3</b>	<b>27.6</b>	<b>29.3</b>
522	Credit intermediation & related activities - Intermédiation financière et activités connexes	31.5	31.0	30.0	17.10	17.54	15.57	17.10	17.55	15.52	26.3	26.8	28.2
5222	Non-depository credit intermediation - Intermédiation financière non faite par le biais de dépôts	5.5	5.4	4.2	17.08	18.76	17.65	17.09	18.78	17.61	27.3	28.1	32.0
<b>53</b>	<b>Real estate &amp; rental &amp; leasing - Services immobiliers et services de location et de location à bail</b>	<b>43.1</b>	<b>39.7</b>	<b>41.7</b>	<b>15.63</b>	<b>15.69</b>	<b>16.46</b>	<b>15.45</b>	<b>15.33</b>	<b>15.85</b>	<b>28.6</b>	<b>28.1</b>	<b>28.8</b>
5311	Lessors of real estate - Bailleurs de biens immobiliers	16.7	13.5	14.2	15.90	15.81	14.96	15.77	15.46	14.59	26.1	24.6	26.7
5322	Consumer goods rental - Location de biens de consommation	5.1	5.4	4.8	10.49	10.77	11.47	10.29	10.51	10.84	26.6	25.2	28.1
5324	Commercial & industrial machinery & equipment rental & leasing - Location, loc. à bail de machines, matériel d'usage comm., indus.	4.5	5.2	4.6	17.97	18.14	22.44	17.63	17.66	21.16	36.7	35.0	31.9
533	Lessors of non-fin. intangible assets (except copyrighted works) - Bail. biens incorp. non-fin., sauf oeuvres protég. droit d'auteur	1.3	1.4	1.4	12.09	12.12	14.66	11.68	11.54	13.68	32.0	30.5	30.7
<b>54</b>	<b>Professional, scientific &amp; technical services - Services professionnels, scientifiques et techniques</b>	<b>74.2</b>	<b>71.5</b>	<b>71.2</b>	<b>19.38</b>	<b>19.10</b>	<b>21.07</b>	<b>19.12</b>	<b>18.84</b>	<b>20.57</b>	<b>31.0</b>	<b>30.8</b>	<b>31.7</b>
5413	Architectural, engineering & related services - Architecture, génie et services connexes	13.7	11.2	17.0	25.40	25.79	30.75	24.86	25.05	30.47	36.2	36.9	35.6

\* Refer to survey overview. - Voir l'aperçu de l'enquête.

\*\* Earnings and hours exclude unclassified - La rémunération et les heures excluent les non classifiées

**Table 6**  
**Estimates of Employment, Average Hourly Earnings and Hours for Employees Paid by the Hour, by Industry, Canada, Provinces and Territories.**

(Continued - suite)

**Tableau 6**  
**Estimations de l'emploi, de la rémunération horaire moyenne et des heures, pour les salariés rémunérés à l'heure, par industrie, Canada, provinces et territoires.**

		Employees paid by the hour - Salariés rémunérés à l'heure											
NAICS	Industry	Employment (in thousands)			Average hourly earnings (including overtime)			Average hourly earnings (excluding overtime)			Average weekly hours (including overtime)		
SCIAN	Industrie	Emploi (en milliers)			Rémunération horaire moyenne (incluant temps supplémentaire)			Rémunération horaire moyenne (excluant temps supplémentaire)			Heures hebdomadaires moyennes (incluant temps supplémentaire)		
		June p 2002 Juin p	May r 2002 Mai r	June 2001 Juin	June p 2002 Juin p	May r 2002 Mai r	June 2001 Juin	June p 2002 Juin p	May r 2002 Mai r	June 2001 Juin	June p 2002 Juin p	May r 2002 Mai r	June 2001 Juin
<b>ONTARIO</b>													
<b>55</b>	<b>Management of companies &amp; enterprises - Gestion de sociétés et d'entreprises</b>	10.9	10.7	9.5	\$17.92	\$17.85	\$17.18	\$17.51	\$17.63	\$15.30	32.8	33.0	32.3
<b>56</b>	<b>Admin. &amp; support, waste managem. &amp; remediation services - Services admin., soutien, gestion des déchets, assainissem.</b>	141.3	138.6	132.0	14.05	13.92	13.54	13.77	13.56	13.08	30.0	30.2	29.7
561	Admin. & support services - Services administratifs et de soutien	137.4	134.8	128.1	13.81	13.67	13.25	13.54	13.34	12.79	29.8	30.1	29.5
5613	Employment services - Services d'emploi	46.1	45.1	44.1	13.25	13.02	12.81	12.91	12.70	12.29	30.2	31.1	29.5
5616	Investigation & security services - Services d'enquêtes et sécurité	17.0	16.9	16.2	11.80	11.71	11.12	11.50	11.43	10.62	32.0	32.0	31.9
5617	Services to buildings & dwellings - Services relatifs aux bâtiments et aux logements	30.4	29.8	28.3	13.61	13.51	12.90	13.47	13.39	12.75	26.2	26.2	26.2
<b>61</b>	<b>Educational services - Services d'enseignement</b>	4.7	5.0	4.5	13.22	13.26	11.36	12.93	13.09	11.12	28.7	28.7	30.9
611N	Education special - Éducation spéciale	137.5	143.1	136.8	15.44	15.03	15.26	15.35	14.95	15.13	32.6	32.5	32.2
6112	Community colleges & C.E.G.E.P.s - Collèges communautaires et cégeps	12.1	13.9	13.4	15.00	14.54	15.57	14.77	14.35	15.44	38.9	39.5	37.4
6113	Universities - Universités	35.8	35.6	36.0	15.04	14.96	15.17	14.98	14.89	15.09	34.5	34.2	32.6
<b>62</b>	<b>Health care &amp; social assistance - Soins de santé et assistance sociale</b>	354.4	358.3	348.0	20.43	20.43	19.68	20.29	20.23	19.51	29.3	29.0	29.1
621	Ambulatory health care services - Services de soins ambulatoires	79.9	82.6	80.5	17.27	16.92	16.26	17.21	16.85	16.09	28.4	29.0	29.5
6211	Offices of physicians - Cabinets de médecins	23.1	23.0	21.5	16.84	16.63	16.44	16.79	16.57	16.25	27.9	27.6	27.9
6212	Offices of dentists - Cabinets de dentistes	15.7	15.9	15.0	18.24	17.68	17.17	18.19	17.61	16.97	26.4	27.1	27.3
6213	Offices of other health practitioners - Cabinets d'autres praticiens	17.2	18.7	18.4	17.41	17.00	15.43	17.35	16.93	15.33	27.1	28.1	28.8
6216	Home health care services - Services de soins de santé à domicile	10.1	10.3	10.7	15.41	14.57	13.40	15.36	14.50	13.21	28.1	30.2	31.8
622	Hospitals - Hôpitaux	156.4	158.2	151.1	24.06	24.38	23.51	23.85	24.09	23.29	31.2	30.4	30.5
6221	General medical & surgical hospitals - Hôpitaux généraux et hôpitaux de soins chirurgicaux	143.2	144.8	138.5	24.12	24.49	23.57	23.92	24.21	23.35	31.3	30.4	30.5
623	Nursing & residential care facilities - Étab. de soins infirmiers et de soins pour bénéficiaires internes	76.5	76.1	76.3	18.55	18.45	17.94	18.50	18.34	17.90	27.6	27.6	27.6
6231	Nursing care facilities - Établissements de soins infirmiers	41.8	41.7	41.8	18.25	18.19	17.61	18.20	18.09	17.57	27.8	27.6	27.7
6232	Res. devel. handicap, mental health & substance abuse facilities - Étab. rés. pour handicaps, de troubles mentaux, alcool., toxico.	12.0	11.9	12.6	19.19	18.93	18.17	19.15	18.81	18.12	26.9	27.0	27.2
6233	Community care facilities for the elderly - Établissements communautaires de soins pour personnes âgées	12.9	12.6	12.5	18.18	18.04	17.77	18.13	17.93	17.72	28.0	28.0	27.7
6239	Other residential care facilities - Autres établissements de soins pour bénéficiaires internes	9.9	9.8	9.4	19.57	19.49	19.37	19.50	19.37	19.32	27.5	27.5	27.3
624	Social assistance - Assistance sociale	41.5	41.5	40.1	14.47	14.56	14.01	14.44	14.53	13.96	26.7	26.4	25.9
6241	Individual & family services - Services individuels et familiaux	19.1	19.0	17.0	16.12	16.30	15.59	16.10	16.26	15.55	25.7	25.1	24.6
6243	Vocational rehabilitation services - Services de réadaptation professionnelle	6.7	6.7	7.3	11.90	11.74	11.64	11.86	11.69	11.58	31.5	31.7	28.4
6244	Child day-care services - Services de garderie	14.6	14.5	14.6	13.54	13.80	13.39	13.52	13.78	13.34	26.0	25.8	26.1
<b>71</b>	<b>Arts, entertainment &amp; recreation - Arts, spectacles et loisirs</b>	65.2	62.6	65.5	14.01	14.30	14.18	13.92	14.23	14.13	27.9	27.9	27.0
711	Performing arts, spectator sports & related industries - Arts d'interprétation, sport-spectacles et activités connexes	9.1	8.7	8.9	15.45	15.35	15.90	15.11	15.05	15.77	24.3	24.2	24.0
712	Heritage institutions - Établissements du patrimoine	3.5	3.4	3.4	16.55	16.56	15.94	16.49	16.49	15.89	30.3	30.1	29.2
713	Amusement, gambling & recreation industries - Divertissement, loisirs et jeux de hasard et loteries	52.5	50.5	53.1	13.61	13.99	13.81	13.57	13.95	13.77	28.3	28.4	27.4
7132	Gambling industries - Jeux de hasard et loteries	15.2	13.9	14.6	15.00	14.54	13.89	14.94	14.46	13.84	31.2	31.7	31.8
7139	Other amusement & recreation industries - Autres services de divertissement et de loisirs	34.7	34.2	36.0	13.14	13.97	14.06	13.10	13.96	14.02	27.2	27.2	25.7
<b>72</b>	<b>Accommodation &amp; food services - Hébergement et services de restauration</b>	291.0	286.4	291.0	10.29	10.29	9.68	10.27	10.27	9.66	26.3	25.8	25.7
721	Accommodation services - Services d'hébergement	45.5	42.4	48.0	11.48	11.68	11.06	11.42	11.63	11.04	32.4	31.9	33.0
7211	Traveller accommodation - Hébergement des voyageurs	40.1	38.1	42.5	11.89	12.08	11.50	11.84	12.04	11.49	31.5	31.0	32.1

\* Refer to survey overview. - Voir l'aperçu de l'enquête.

\*\* Earnings and hours exclude unclassified - La rémunération et les heures excluent les non classifiées

**Table 6**  
**Estimates of Employment, Average Hourly Earnings and Hours for Employees Paid by the Hour, by Industry, Canada, Provinces and Territories.**

(Continued - suite)

**Tableau 6**  
**Estimations de l'emploi, de la rémunération horaire moyenne et des heures, pour les salariés rémunérés à l'heure, par industrie, Canada, provinces et territoires.**

		Employees paid by the hour - Salariés rémunérés à l'heure											
NAICS	Industry	Employment (in thousands)			Average hourly earnings (including overtime)			Average hourly earnings (excluding overtime)			Average weekly hours (including overtime)		
SCIAN	Industrie	Emploi (en milliers)			Rémunération horaire moyenne (incluant temps supplémentaire)			Rémunération horaire moyenne (excluant temps supplémentaire)			Heures hebdomadaires moyennes (incluant temps supplémentaire)		
		June p 2002 Juin p	May r 2002 Mai r	June 2001 Juin	June p 2002 Juin p	May r 2002 Mai r	June 2001 Juin	June p 2002 Juin p	May r 2002 Mai r	June 2001 Juin	June p 2002 Juin p	May r 2002 Mai r	June 2001 Juin
<b>ONTARIO</b>													
722	Food services & drinking places - Services de restauration et débits de boissons	245.5	244.0	243.0	\$10.01	\$9.98	\$9.31	\$10.00	\$9.96	\$9.28	25.2	24.8	24.3
7221	Full-service restaurants - Restaurants à service complet	111.3	110.5	109.7	10.06	10.03	9.39	10.05	10.02	9.36	25.0	24.8	23.3
7222	Limited-service eating places - Établissements de restauration à service restreint	99.3	98.7	98.6	9.60	9.53	8.91	9.58	9.52	8.87	24.5	24.0	24.7
81	<b>Other services (except public administration) - Autres services, sauf les administrations publiques</b>	96.5	92.1	92.4	14.05	13.99	13.71	13.79	13.80	13.56	31.2	31.1	31.0
811	Repair & maintenance - Réparation et entretien	32.7	30.0	28.9	14.34	14.05	14.34	13.75	13.61	13.96	37.7	37.9	36.1
8111	Automotive repair & maintenance - Réparation et entretien de véhicules automobiles	21.9	19.0	18.2	13.43	12.77	13.40	13.19	12.62	13.24	39.1	39.9	37.5
8112	Electronic & precision equipment repair & maintenance - Réparation et entretien de matériel électronique et de précision	2.3	2.0	2.0	15.90	15.72	15.91	13.95	14.21	14.83	33.8	33.1	32.2
8113	Comm. & ind. mach. & equip. (exc. auto. & electro.) repair & mnt. - Répar. et entretien mach., mat. comm., ind., sauf auto., électro.	4.7	5.2	4.8	17.79	18.03	17.25	16.34	17.05	16.48	38.0	37.5	37.0
8114	Personal & household goods repair & maintenance - Réparation et entretien d'articles personnels et ménagers	3.8	3.8	3.9	14.73	14.75	14.53	13.88	14.14	14.02	31.6	31.2	30.4
812	Personal & laundry services - Services personnels et services de blanchissage	29.2	28.3	28.6	12.82	12.85	12.43	12.76	12.77	12.39	30.2	30.7	30.7
8121	Personal care services - Services de soins personnels	14.4	13.7	13.7	11.32	11.49	10.44	11.26	11.43	10.37	28.3	28.4	30.0
8122	Funeral services - Services funéraires	3.7	3.6	3.5	15.48	15.13	15.78	15.41	15.01	15.72	35.8	37.0	36.2
8123	Dry cleaning & laundry services - Services de nettoyage à sec et de blanchissage	7.2	6.9	7.1	14.76	14.99	15.26	14.72	14.97	15.34	30.4	30.4	29.1
8129	Other personal services - Autres services personnels	4.0	4.1	4.3	11.57	11.14	11.08	11.49	11.03	10.99	32.0	33.0	31.5
813	Grant-making, civic, & professional & similar organizations - Fondations, groupes de citoyens, organisations prof., similaires	34.5	33.8	35.0	14.88	15.08	14.21	14.88	15.08	14.20	25.7	25.4	27.0
91	<b>Public administration - Administrations publiques</b>	54.6	52.6	54.4	18.98	19.44	19.50	18.69	19.15	19.39	30.1	30.1	27.9
912	Provincial & territorial public administration - Administrations publiques provinciales et territoriales	3.4	3.2	3.3	15.30	14.92	13.97	15.06	14.69	13.29	37.5	37.9	39.9
913	Local, municipal & regional public administration - Administrations publiques locales, municipales et régionales	48.2	46.4	48.4	19.40	19.98	20.25	19.11	19.67	20.17	29.7	29.8	27.1
41-91N	<b>Service producing industries - Branche productrice de services</b>	1,849.3	1,835.5	1,818.7	16.02	16.02	15.69	15.82	15.81	15.46	29.3	29.2	29.0
00-91N	<b>Industrial aggregate (including unclassified) - Ensemble des industries y compris les entreprises non classifiées **</b>	2,716.9	2,688.9	2,647.0	18.06	18.04	17.64	17.63	17.53	17.19	32.4	32.4	32.3
<b>MANITOBA</b>													
21	<b>Mining &amp; oil &amp; gas extraction - Extraction minière et extraction de pétrole et de gaz</b>	1.3	1.3	1.3	22.86	24.19	22.23	21.17	22.37	19.61	40.0	40.5	40.7
212	Mining (except oil & gas) - Extraction minière, sauf l'extraction de pétrole et de gaz	1.0	1.0	1.1	23.56	25.16	22.90	21.81	23.11	20.36	40.4	40.7	40.8
22	<b>Utilities - Services publics</b>	1.8	2.0	2.1	20.80	22.16	22.10	19.48	21.42	21.33	39.4	38.9	38.1
23	<b>Construction - Construction</b>	14.5	13.2	13.0	20.18	20.35	18.90	19.67	19.91	18.36	35.7	35.0	37.0
231	Prime contracting - Entrepreneurs principaux	6.3	5.5	5.0	19.33	19.21	17.51	18.56	18.87	16.86	38.6	37.8	37.8
2312	Building construction - Construction de bâtiments	3.6	3.1	2.7	19.67	19.32	17.80	18.84	18.91	17.02	38.7	37.9	37.4
2313	Engineering construction - Travaux de génie	2.4	2.1	2.1	18.96	19.19	16.90	18.29	18.93	16.43	38.6	37.8	38.1
232	Trade contracting - Entrepreneurs spécialisés	8.2	7.7	7.9	20.94	21.28	19.81	20.62	20.75	19.33	33.4	32.9	36.6
2321	Site preparation work - Préparation du terrain	0.7	0.7	0.8	21.05	22.24	18.30	20.74	21.87	17.87	33.4	31.2	36.8
2323	Building exterior finishing work - Finition extérieure de bâtiments	1.1	1.0	1.2	20.22	20.63	19.81	19.97	20.18	19.50	32.9	31.7	34.3
2324	Building interior finishing work - Finition intérieure de bâtiments	1.5	1.3	1.5	18.40	18.91	16.38	18.15	18.37	16.01	32.6	32.2	34.7
2325	Bldg equipment installation - Installation d'équipements techniq.	3.6	3.5	3.4	22.69	22.66	22.18	22.31	22.07	21.61	34.1	34.2	37.9
	Non-durable goods - Biens non durables	21.1	20.8	19.4	14.98	15.04	14.69	14.48	14.53	14.26	37.6	38.0	37.8

\* Refer to survey overview. - Voir l'aperçu de l'enquête.

\*\* Earnings and hours exclude unclassified - La rémunération et les heures excluent les non classifiées

**Table 6**  
**Estimates of Employment, Average Hourly Earnings and Hours for Employees Paid by the Hour, by Industry, Canada, Provinces and Territories.**

(Continued - suite)

**Tableau 6**  
**Estimations de l'emploi, de la rémunération horaire moyenne et des heures, pour les salariés rémunérés à l'heure, par industrie, Canada, provinces et territoires.**

		Employees paid by the hour - Salariés rémunérés à l'heure											
NAICS	Industry	Employment (in thousands)			Average hourly earnings (including overtime)			Average hourly earnings (excluding overtime)			Average weekly hours (including overtime)		
SCIAN	Industrie	Emploi (en milliers)			Rémunération horaire moyenne (incluant temps supplémentaire)			Rémunération horaire moyenne (excluant temps supplémentaire)			Heures hebdomadaires moyennes (incluant temps supplémentaire)		
		June p 2002 Juin p	May r 2002 Mai r	June 2001 Juin	June p 2002 Juin p	May r 2002 Mai r	June 2001 Juin	June p 2002 Juin p	May r 2002 Mai r	June 2001 Juin	June p 2002 Juin p	May r 2002 Mai r	June 2001 Juin
<b>MANITOBA</b>													
	Durable goods - Biens durables	28.5	28.2	28.6	\$16.89	\$16.81	\$16.18	\$16.40	\$16.17	\$15.55	38.5	38.5	39.1
311	Food manufacturing - Fabrication d'aliments	7.0	6.8	6.3	15.49	15.42	15.15	14.86	14.65	14.81	37.4	37.7	36.3
3111	Animal food manufacturing - Fabrication d'aliments pour animaux	0.4	0.5	0.5	15.55	15.54	15.13	14.69	14.17	14.68	36.6	36.6	36.0
3116	Meat product manufacturing - Fabrication de produits de viande	3.0	2.9	2.6	14.70	14.66	14.75	14.21	13.89	14.38	38.3	38.3	37.1
3118	Bakeries & tortilla manufacturing - Boulangeries et fabr. de tortillas	1.0	1.0	1.1	14.05	13.99	12.96	13.93	13.58	12.70	36.3	36.3	33.7
3133	Textile & fabric finishing & fabric coating - Finissage de textiles, tissus et revêtement de tissus	0.2	0.1	0.1	11.22	8.54	8.69	11.09	8.01	8.07	36.9	42.6	39.8
3149	Other textile product mills - Usines d'autres produits textiles	0.4	0.4	0.3	10.09	8.83	8.71	9.98	8.53	8.39	36.8	42.7	39.8
3161	Leather & hide tanning & finishing - Tannage et finissage du cuir et des peaux	0.3	0.3	0.2	15.08	15.00	14.75	14.95	14.45	14.34	40.0	40.3	39.8
321	Wood product manufacturing - Fabrication de produits en bois	3.7	3.7	3.2	13.88	13.85	12.85	13.44	13.35	12.57	38.2	38.2	39.3
3211	Sawmills & wood preservation - Scieries et préservation du bois	0.5	0.4	0.4	14.09	13.98	12.75	13.69	13.40	12.45	38.6	38.9	40.4
3212	Veneer, plywood & engineered wood product mfg - Fabr. de placages, contreplaqués et produits en bois reconstitué	0.7	0.7	0.6	16.50	16.37	16.02	15.84	15.71	15.54	39.1	39.3	38.6
3219	Other wood product mfg - Fabrication d'autres produits en bois	2.6	2.6	2.2	13.14	13.12	12.04	12.75	12.68	11.82	37.9	37.8	39.3
323	Printing & related support activities - Impression et activités connexes de soutien	3.8	3.9	3.2	17.52	17.46	17.39	17.26	17.32	16.86	37.1	37.2	36.9
3251	Basic chemical mfg - Fabrication de produits chimiques de base	0.1	0.1	0.1	21.95	21.44	20.39	20.58	20.65	19.82	38.8	39.1	46.2
3273	Cement & concrete prod. mfg - Fabr. de ciment et prod. en béton	0.7	0.6	0.6	14.55	14.47	14.62	13.75	13.55	13.58	38.8	38.7	37.4
3323	Architectural & structural metals manufacturing - Fabr. produits architecture et éléments de charpentes métalliques	1.8	1.6	1.6	15.54	15.62	14.98	14.65	15.15	14.19	39.6	40.2	41.1
3331	Agricultural, construction & mining machinery manufacturing - Fabr. de machines pour agri., construction et extraction minière	2.4	2.4	2.4	18.78	18.76	18.02	18.71	18.69	17.67	37.8	37.7	36.7
3339	Other general-purpose machinery manufacturing - Fabrication d'autres machines d'usage général	0.9	0.9	0.7	18.54	18.43	17.47	18.37	17.90	16.83	37.3	37.3	38.3
3345	Navigational, measuring, medical & control instruments mfg - Fabr. d'instruments de navigation, mesure, commande, médicaux	0.5	0.4	0.7	13.67	13.67	12.18	13.30	13.33	11.96	36.7	36.3	37.3
3353	Electrical equipment mfg - Fabrication de matériel électrique	0.4	0.4	0.5	19.46	19.45	19.43	19.18	19.18	19.22	36.4	36.2	38.4
336	Transportation equipment mfg - Fabr. de matériel de transport	6.5	6.7	6.7	17.78	17.63	17.16	17.27	16.52	16.26	38.4	38.4	39.5
3364	Aerospace product & parts manufacturing - Fabrication de produits aérospatiaux et de leurs pièces	2.0	2.0	2.4	20.57	20.56	20.38	20.09	20.07	19.52	38.4	38.4	37.8
337	Furniture & related product manufacturing - Fabrication de meubles et de produits connexes	4.8	4.8	5.2	13.57	13.64	12.39	13.53	13.63	12.26	37.8	37.5	37.8
3371	Household & institutional furniture & kitchen cabinet mfg - Fabr. meubles de maison, d'étab. instit. et d'armoire de cuisine	4.6	4.6	4.9	13.38	13.33	12.04	13.34	13.31	11.90	37.8	37.5	37.9
3372	Office furniture (including fixtures) manufacturing - Fabr. de meubles de bureau, y compris les articles d'ameublement	0.2	0.2	0.2	19.26	19.35	19.01	19.43	19.55	18.94	37.0	37.1	35.9
3391	Medical equipment & supplies manufacturing - Fabrication de fournitures et matériel médicaux	0.2	0.2	0.2	13.34	13.27	13.00	13.30	13.10	12.82	37.5	37.4	35.8
3399	Other miscellaneous mfg - Autres activités diverses de fabrication	0.7	0.6	0.7	13.21	13.22	12.33	12.70	12.43	11.80	36.8	36.8	36.6
	<b>11-33N Goods producing industries - Branche productrice de biens</b>	<b>67.5</b>	<b>65.9</b>	<b>64.8</b>	<b>17.19</b>	<b>17.24</b>	<b>16.59</b>	<b>16.64</b>	<b>16.64</b>	<b>15.99</b>	<b>37.6</b>	<b>37.7</b>	<b>38.3</b>
	<b>41-45N Trade - Commerce</b>	<b>51.5</b>	<b>52.8</b>	<b>50.1</b>	<b>13.38</b>	<b>13.34</b>	<b>13.13</b>	<b>13.22</b>	<b>13.23</b>	<b>13.00</b>	<b>27.9</b>	<b>28.0</b>	<b>28.0</b>
41	Wholesale Trade - Commerce de gros	10.3	11.5	10.7	15.50	15.37	15.31	15.14	15.11	15.04	34.6	34.8	35.7
4151	Motor vehicle whl-dist - Gros-dist de véhicules automobiles	0.4	0.4	0.4	16.40	16.96	16.76	16.21	16.69	16.37	35.6	36.7	37.4
4152	New motor vehicle parts & accessories whl-dist - Gros-dist de pièces, d'accessoires neufs pour véhicules automobiles	0.7	0.7	0.7	17.46	17.44	19.90	17.18	17.20	19.64	36.1	36.6	37.4
416	Building material & supplies whl-dist - Gros-dist de matériaux et fournitures de construction	1.7	1.7	1.6	16.12	15.97	14.69	15.85	15.74	14.33	35.9	36.3	37.2
4161	Electrical, plumbing, heating & a/c equipment & supplies whl-dist - Gros-dist matériel et fourn. élec., plomberie, chauffage, climat.	0.5	0.5	0.4	14.66	14.77	14.27	14.42	14.57	13.94	35.5	36.0	37.1
4162	Metal service centres - Gros-dist métaux et produits métalliques	0.2	0.2	0.2	17.76	18.19	15.40	17.46	17.94	14.91	36.2	36.8	37.4
4163	Lumber, millwork, hardware & other building supplies whl-dist - Gros-dist bois d'oeuvre, menui. préfab., quinç., fourn. construc.	1.0	1.0	0.9	16.49	16.06	14.70	16.21	15.82	14.36	36.0	36.3	37.1
417	Machinery, equipment & supplies whl-dist - Gros-dist de machines, de matériel et de fournitures	2.0	1.9	1.5	17.28	17.50	16.49	16.49	17.04	16.21	36.6	35.6	36.2
4172	Const., forestry, mining & indus. mach. equip. & suppl. whl-dist - Gros-dist mach., matériel, fourn. indus., const., forest., minière	0.6	0.6	0.4	18.75	18.78	17.08	18.24	17.97	16.37	38.4	37.2	35.3
4179	Other machinery, equipment & supplies whl-dist - Gros-dist d'autres machines, matériel et fournitures	0.5	0.5	0.4	16.30	17.09	17.35	15.02	16.72	17.24	35.8	34.8	37.1

\* Refer to survey overview. - Voir l'aperçu de l'enquête.

\*\* Earnings and hours exclude unclassified - La rémunération et les heures excluent les non classifiées

Table 6

**Estimates of Employment, Average Hourly Earnings and Hours for Employees Paid by the Hour, by Industry, Canada, Provinces and Territories.**

(Continued - suite)

Tableau 6

**Estimations de l'emploi, de la rémunération horaire moyenne et des heures, pour les salariés rémunérés à l'heure, par industrie, Canada, provinces et territoires.**

		Employees paid by the hour - Salariés rémunérés à l'heure											
NAICS	Industry	Employment (in thousands)			Average hourly earnings (including overtime)			Average hourly earnings (excluding overtime)			Average weekly hours (including overtime)		
SCIAN	Industrie	Emploi (en milliers)			Rémunération horaire moyenne (incluant temps supplémentaire)			Rémunération horaire moyenne (excluant temps supplémentaire)			Heures hebdomadaires moyennes (incluant temps supplémentaire)		
		June p 2002 Juin p	May r 2002 Mai r	June 2001 Juin	June p 2002 Juin p	May r 2002 Mai r	June 2001 Juin	June p 2002 Juin p	May r 2002 Mai r	June 2001 Juin	June p 2002 Juin p	May r 2002 Mai r	June 2001 Juin
<b>MANITOBA</b>													
418	Miscellaneous whl-dist - Gros-dist de produits divers	1.1	2.1	1.4	\$15.26	\$15.15	\$13.56	\$14.91	\$14.94	\$13.27	31.6	33.3	34.6
4183	Agricultural supplies whl-dist - Gros-dist de fournitures agricoles	0.4	0.9	0.6	13.38	14.11	14.23	13.03	13.92	14.04	32.9	33.9	34.2
4184	Chemical (except agricultural) & allied product whl-dist - Gros-dist de produits chimiques et analogues, sauf agricoles	0.1	0.2	0.1	18.28	19.89	14.96	17.94	19.68	14.63	31.4	33.6	35.0
419	Wholesale agents & brokers - Agents, courtiers commerce de gros	0.4	0.8	0.5	13.98	13.69	12.68	13.59	13.52	12.38	30.1	31.7	31.3
44-45	Retail trade - Commerce de détail	41.2	41.3	39.4	12.67	12.60	12.32	12.60	12.55	12.26	26.2	26.1	25.9
441	Motor vehicle & parts dealers - Marchands de véhicules automobiles et de leurs pièces	2.8	2.7	2.5	13.19	13.12	12.60	13.13	13.09	12.45	37.3	37.3	37.8
4411	Automobile dealers - Marchands d'automobiles	2.0	1.9	1.8	13.80	13.75	13.26	13.74	13.71	13.10	38.0	38.0	38.5
4413	Automotive parts, accessories & tire stores - Magasins de pièces, de pneus et d'accessoires pour véhicules auto.	0.6	0.6	0.5	10.04	9.96	9.47	10.00	9.94	9.34	34.6	34.7	36.1
445	Food & beverage stores - Magasins d'alimentation	12.3	12.4	11.8	12.61	12.41	12.31	12.49	12.33	12.27	25.2	25.4	24.6
4451	Grocery stores - Épiceries	11.1	11.3	10.8	12.55	12.32	12.30	12.43	12.25	12.26	25.2	25.5	24.5
452	General merchandise stores - Mag. de fournitures de tout genre	6.2	6.3	6.8	14.48	14.44	13.48	14.40	14.36	13.45	22.2	22.0	22.5
4521	Department stores - Grands magasins	3.9	4.0	4.6	13.95	13.94	13.00	13.87	13.86	12.99	20.9	20.8	21.5
4529	Other general merchandise stores - Magasins d'autres fournitures de tout genres	2.3	2.2	2.2	15.25	15.22	14.32	15.15	15.13	14.28	24.3	24.2	24.7
4531	Florists - Fleuristes	0.3	0.3	0.3	8.29	8.28	7.36	8.23	8.22	7.27	22.5	22.2	22.0
4532	Office supplies, stationery & gift stores - Magasins de fournitures de bureau, de papeterie et de cadeaux	0.8	0.8	0.5	12.25	12.25	11.11	12.18	12.23	11.06	26.3	25.8	27.1
4539	Other miscellaneous stores retailers - Autres mag. de détail divers	0.6	0.6	0.4	11.20	11.75	11.73	11.14	11.71	11.68	28.2	28.2	27.3
4541	Electronic shopping & mail-order houses - Entreprises de télémarketing et de vente par correspondance	0.2	0.2	0.2	6.56	8.57	8.15	6.52	8.49	8.01	34.5	27.0	27.0
4542	Vending machine operators - Exploitants de distribu. automatiques	0.3	0.3	0.3	15.30	16.03	15.87	15.22	15.96	15.83	26.9	28.1	27.8
4543	Direct selling establishments - Établissements de vente directe	0.5	0.5	0.5	17.26	17.15	17.21	17.16	17.07	17.15	34.5	34.4	33.5
<b>48-49</b>	<b>Transportation &amp; warehousing - Transport et entreposage</b>	<b>13.3</b>	<b>14.0</b>	<b>13.7</b>	<b>19.39</b>	<b>19.53</b>	<b>19.45</b>	<b>18.98</b>	<b>19.12</b>	<b>18.87</b>	<b>35.8</b>	<b>35.2</b>	<b>35.3</b>
481	Air transportation - Transport aérien	1.2	1.7	1.8	15.96	18.48	17.13	15.18	17.63	15.98	41.5	40.2	41.6
4811	Scheduled air transportation - Transport aérien régulier	1.1	1.5	1.6	16.08	18.85	17.44	15.24	17.96	16.26	41.8	40.3	41.8
4812	Non-scheduled air transport - Transport aérien non-régulier	0.1	0.2	0.2	14.98	14.92	14.33	14.68	14.44	13.55	38.5	39.2	39.6
484	Truck transportation - Transport par camion	3.9	3.1	3.1	19.55	19.62	19.91	19.15	19.25	19.66	34.7	33.8	32.9
4841	General freight trucking - Transport par camion de marchandises diverses	2.6	2.1	2.0	20.56	21.02	21.74	20.18	20.67	21.54	35.1	34.0	33.0
4842	Specialized freight trucking - Transport par camion de marchandises spéciales	1.2	1.0	1.1	17.32	16.62	16.48	16.87	16.23	16.13	33.9	33.5	32.8
4851	Urban transit systems - Services urbains de transport en commun	0.8	0.9	0.9	22.14	22.22	22.09	21.80	21.89	22.01	38.9	38.4	38.3
4884	Support activities for road transportation - Activités de soutien au transport routier	0.3	0.5	0.5	10.71	12.57	12.07	10.56	12.52	11.98	33.8	35.0	34.2
4885	Freight transportation arrangement - Intermédiaires en transport de marchandises	1.1	1.4	1.5	29.76	30.33	29.43	30.36	31.11	29.35	24.2	23.8	24.0
491	Postal service - Services postaux	0.2	0.2	0.1	17.02	16.79	15.66	16.37	16.15	14.98	37.0	37.3	38.0
<b>52</b>	<b>Finance &amp; insurance - Finance et assurances</b>	<b>6.4</b>	<b>6.5</b>	<b>6.4</b>	<b>14.95</b>	<b>14.80</b>	<b>15.62</b>	<b>14.92</b>	<b>14.77</b>	<b>15.55</b>	<b>27.0</b>	<b>27.5</b>	<b>28.4</b>
522	Credit intermediation & related activities - Intermédiation financière et activités connexes	3.9	3.9	3.5	14.77	14.68	16.26	14.77	14.69	16.22	26.7	27.4	26.4
5221	Depository credit intermediation - Intermédiation financière par le biais de dépôts	3.5	3.4	3.0	14.89	14.84	16.61	14.88	14.84	16.57	26.6	27.4	26.4
524	Insurance carriers & related activities - Sociétés d'assurance et activités connexes	1.8	1.8	2.1	15.61	14.87	14.56	15.53	14.79	14.50	27.9	29.1	31.6
5241	Insurance carriers - Sociétés d'assurance	0.7	0.7	0.8	16.79	15.47	13.65	16.73	15.40	13.60	27.1	28.0	30.1
5242	Agencies, brokerages & other insurance related activities - Agences et courtiers d'assur. et autres activités liées à l'assur.	1.1	1.1	1.3	14.92	14.53	15.04	14.82	14.45	14.97	28.4	29.8	32.5
<b>53</b>	<b>Real estate &amp; rental &amp; leasing - Services immobiliers et services de location et de location à bail</b>	<b>3.6</b>	<b>3.2</b>	<b>3.8</b>	<b>12.69</b>	<b>12.72</b>	<b>12.47</b>	<b>12.53</b>	<b>12.43</b>	<b>11.90</b>	<b>28.1</b>	<b>27.2</b>	<b>28.8</b>
531	Real estate - Services immobiliers	2.4	1.9	2.7	13.21	13.23	11.81	13.09	12.98	11.37	27.7	27.2	28.3
5311	Lessors of real estate - Bailleurs de biens immobiliers	1.6	1.3	1.8	11.95	11.80	10.05	11.81	11.52	9.59	27.8	26.6	28.2
5312	Offices of real estate agents & brokers - Bureau d'agents et de courtiers immobiliers	0.3	0.2	0.3	14.97	14.76	14.14	14.81	14.44	13.29	28.2	28.7	29.5
5313	Activities related to real estate - Activités liées à l'immobiliers	0.5	0.4	0.7	16.09	16.44	15.39	16.04	16.31	15.19	27.3	28.1	28.1

\* Refer to survey overview. - Voir l'aperçu de l'enquête.

\*\* Earnings and hours exclude unclassified - La rémunération et les heures excluent les non classifiées

Table 6

**Estimates of Employment, Average Hourly Earnings and Hours for Employees Paid by the Hour, by Industry, Canada, Provinces and Territories.**

(Continued - suite)

Tableau 6

**Estimations de l'emploi, de la rémunération horaire moyenne et des heures, pour les salariés rémunérés à l'heure, par industrie, Canada, provinces et territoires.**

		Employees paid by the hour - Salariés rémunérés à l'heure											
NAICS	Industry	Employment (in thousands)			Average hourly earnings (including overtime)			Average hourly earnings (excluding overtime)			Average weekly hours (including overtime)		
SCIAN	Industrie	Emploi (en milliers)			Rémunération horaire moyenne (incluant temps supplémentaire)			Rémunération horaire moyenne (excluant temps supplémentaire)			Heures hebdomadaires moyennes (incluant temps supplémentaire)		
		June p 2002 Juin p	May r 2002 Mai r	June 2001 Juin	June p 2002 Juin p	May r 2002 Mai r	June 2001 Juin	June p 2002 Juin p	May r 2002 Mai r	June 2001 Juin	June p 2002 Juin p	May r 2002 Mai r	June 2001 Juin
<b>MANITOBA</b>													
532	Rental & leasing services - Services de location et location à bail	1.1	1.2	1.0	\$11.88	\$12.11	\$14.23	\$11.61	\$11.74	\$13.35	28.9	27.5	30.0
5322	Consumer goods rental - Location de biens de consommation	0.6	0.6	0.5	8.76	8.86	9.90	8.61	8.66	9.30	24.9	23.5	27.6
5324	Commercial & industrial machinery & equipment rental & leasing - Location, loc. à bail de machines, matériel d'usage comm., indus.	0.3	0.3	0.3	14.76	15.25	19.16	14.34	14.72	18.04	34.9	32.7	33.0
<b>54</b>	<b>Professional, scientific &amp; technical services - Services professionnels, scientifiques et techniques</b>	4.9	4.6	5.3	14.12	13.99	15.58	13.90	13.81	15.10	29.1	29.0	30.4
5413	Architectural, engineering & related services - Architecture, génie et services connexes	0.7	0.6	1.1	19.57	20.79	26.37	19.11	20.31	26.15	34.8	34.3	38.0
<b>56</b>	<b>Admin. &amp; support, waste managemt. &amp; remediation services - Services admin., soutien, gestion des déchets, assainissem.</b>	9.0	8.7	7.4	12.16	12.05	10.92	11.87	11.70	10.46	29.9	29.9	29.1
561	Admin. & support services - Services administratifs et de soutien	8.1	7.8	7.2	11.39	11.28	10.72	11.14	10.99	10.26	29.6	29.6	29.0
5611	Office administrative services - Services administratifs de bureau	1.2	1.2	1.0	17.73	17.76	17.21	17.30	17.15	16.67	30.4	30.2	29.6
5613	Employment services - Services d'emploi	2.2	2.0	1.8	12.11	11.98	11.66	11.78	11.69	10.90	29.8	30.0	27.8
5616	Investigation & security services - Services d'enquêtes et sécurité	1.4	1.4	1.4	7.54	7.41	7.02	7.34	7.07	6.58	29.7	29.9	29.1
5617	Services to buildings & dwellings - Services relatifs aux bâtiments et aux logements	1.7	1.7	1.7	9.10	9.00	8.80	9.01	8.91	8.64	30.9	30.8	31.5
<b>61</b>	<b>Educational services - Services d'enseignement</b>	0.6	0.7	0.5	10.91	10.66	9.44	10.75	10.49	9.26	28.5	28.1	28.1
611N	Education special - Éducation spéciale	18.5	19.9	18.7	13.33	12.98	14.35	13.25	12.91	14.27	36.1	35.8	34.8
6113	Universities - Universités	7.1	7.0	6.7	12.50	12.64	13.29	12.45	12.57	13.27	36.8	35.9	35.5
621	Ambulatory health care services - Services de soins ambulatoires	11.3	12.3	11.9	14.16	14.34	13.05	14.12	14.29	12.94	27.6	27.8	28.6
6211	Offices of physicians - Cabinets de médecins	1.6	1.6	1.4	14.26	13.41	12.15	14.18	13.33	11.95	28.8	29.4	29.9
6212	Offices of dentists - Cabinets de dentistes	1.1	1.1	1.0	14.74	14.87	14.03	14.69	14.81	13.85	28.8	28.5	29.8
6213	Offices of other health practitioners - Cabinets d'autres praticiens	1.1	1.5	1.4	16.24	15.12	14.43	16.21	15.08	14.32	25.2	26.8	27.9
622	Hospitals - Hôpitaux	20.7	20.0	19.4	21.66	22.20	21.11	21.46	21.96	20.93	27.4	26.6	26.7
6221	General medical & surgical hospitals - Hôpitaux généraux et hôpitaux de soins chirurgicaux	20.2	19.5	18.9	21.63	22.14	21.10	21.43	21.89	20.91	27.7	26.9	27.0
623	Nursing & residential care facilities - Étab. de soins infirmiers et de soins pour bénéficiaires internes	12.8	12.9	12.7	16.28	16.19	15.74	16.22	16.07	15.70	26.8	26.6	25.7
6231	Nursing care facilities - Établissements de soins infirmiers	7.7	7.7	7.4	14.93	14.83	14.23	14.85	14.68	14.18	28.1	28.0	26.9
6233	Community care facilities for the elderly - Établissements communautaires de soins pour personnes âgées	2.4	2.4	2.4	14.16	13.96	13.36	14.09	13.84	13.31	26.7	26.8	27.6
624	Social assistance - Assistance sociale	5.7	5.7	5.6	13.42	13.20	12.90	13.41	13.18	12.86	25.0	25.3	25.0
6241	Individual & family services - Services individuels et familiaux	2.3	2.3	2.3	14.66	14.36	13.69	14.64	14.34	13.65	24.6	24.9	24.9
6243	Vocational rehabilitation services - Services de réadaptation professionnelle	0.7	0.7	0.7	15.80	15.66	15.83	15.80	15.65	15.81	26.4	26.6	26.1
6244	Child day-care services - Services de garderie	2.4	2.4	2.4	12.02	11.77	11.64	12.02	11.76	11.60	24.9	25.3	24.9
<b>71</b>	<b>Arts, entertainment &amp; recreation - Arts, spectacles et loisirs</b>	5.2	4.7	4.6	12.06	12.12	10.39	12.01	12.10	10.33	27.8	27.4	28.0
7139	Other amusement & recreation industries - Autres services de divertissement et de loisirs	3.5	3.2	3.0	11.34	11.39	9.00	11.34	11.39	8.95	28.8	28.3	29.7
<b>72</b>	<b>Accommodation &amp; food services - Hébergement et services de restauration</b>	35.0	33.4	33.1	10.01	9.97	9.60	10.01	9.97	9.59	24.1	23.8	22.7
721	Accommodation services - Services d'hébergement	7.9	7.4	7.6	11.97	11.81	11.23	11.99	11.83	11.22	25.2	25.1	25.9
7211	Traveller accommodation - Hébergement des voyageurs	7.7	7.1	7.2	11.85	11.66	11.07	11.87	11.69	11.06	25.1	25.0	25.8
722	Food services & drinking places - Services de restauration et débits de boissons	27.1	26.0	25.6	9.41	9.42	9.03	9.40	9.41	9.01	23.8	23.4	21.8
7221	Full-service restaurants - Restaurants à service complet	16.4	15.7	15.3	9.11	9.04	8.72	9.11	9.03	8.69	23.0	22.5	20.6
7222	Limited-service eating places - Établissements de restauration à service restreint	8.8	8.5	8.5	9.58	9.69	9.21	9.58	9.69	9.19	25.0	24.6	23.6
<b>81</b>	<b>Other services (except public administration) - Autres services, sauf les administrations publiques</b>	10.5	10.4	10.1	13.40	13.36	13.24	13.23	13.24	13.13	29.0	29.1	29.0
811	Repair & maintenance - Réparation et entretien	3.8	3.5	3.2	12.00	11.95	11.34	11.56	11.63	11.02	34.3	34.0	34.1

\* Refer to survey overview. - Voir l'aperçu de l'enquête.

\*\* Earnings and hours exclude unclassified - La rémunération et les heures excluent les non classifiées

Table 6

**Estimates of Employment, Average Hourly Earnings and Hours for Employees Paid by the Hour, by Industry, Canada, Provinces and Territories.**

(Continued - suite)

Tableau 6

**Estimations de l'emploi, de la rémunération horaire moyenne et des heures, pour les salariés rémunérés à l'heure, par industrie, Canada, provinces et territoires.**

		Employees paid by the hour - Salariés rémunérés à l'heure											
NAICS	Industry	Employment (in thousands)			Average hourly earnings (including overtime)			Average hourly earnings (excluding overtime)			Average weekly hours (including overtime)		
SCIAN	Industrie	Emploi (en milliers)			Rémunération horaire moyenne (incluant temps supplémentaire)			Rémunération horaire moyenne (excluant temps supplémentaire)			Heures hebdomadaires moyennes (incluant temps supplémentaire)		
		June p 2002 Juin p	May r 2002 Mai r	June 2001 Juin	June p 2002 Juin p	May r 2002 Mai r	June 2001 Juin	June p 2002 Juin p	May r 2002 Mai r	June 2001 Juin	June p 2002 Juin p	May r 2002 Mai r	June 2001 Juin
<b>MANITOBA</b>													
8111	Automotive repair & maintenance - Réparation et entretien de véhicules automobiles	2.8	2.5	2.2	\$11.97	\$12.05	\$11.48	\$11.78	\$11.93	\$11.30	35.1	34.7	35.3
8113	Comm. & ind. mach. & equip. (exc. auto. & electro.) repair & mnt. - Répar. et entretien mach., mat. comm., ind., sauf auto., électro.	0.5	0.5	0.5	12.48	11.95	11.02	11.27	11.03	10.35	35.5	36.3	36.2
812	Personal & laundry services - Services personnels et services de blanchissage	3.3	3.5	3.6	13.98	13.88	13.94	13.95	13.84	13.92	29.1	29.7	29.3
8121	Personal care services - Services de soins personnels	1.8	1.9	1.9	13.21	13.26	13.54	13.20	13.27	13.55	29.0	29.4	28.3
8123	Dry cleaning & laundry services - Services de nettoyage à sec et de blanchissage	1.0	1.0	1.0	13.67	13.55	13.30	13.63	13.47	13.28	27.0	28.1	28.2
<b>41-91N Service producing industries - Branche productrice de services</b>		203.9	202.1	196.9	14.56	14.63	14.26	14.39	14.45	14.05	28.0	27.9	27.8
<b>00-91N Industrial aggregate (including unclassified) - Ensemble des industries y compris les entreprises non classifiées **</b>		271.4	268.0	261.7	15.37	15.43	14.98	15.07	15.10	14.64	30.4	30.3	30.4
<b>SASKATCHEWAN</b>													
<b>21 Mining &amp; oil &amp; gas extraction - Extraction minière et extraction de pétrole et de gaz</b>		5.9	6.0	4.8	23.96	24.36	22.44	22.14	22.71	20.46	41.3	41.6	40.8
211	Oil & gas extraction - Extraction de pétrole et de gaz	1.2	1.2	1.1	27.24	27.21	26.09	25.57	24.89	23.91	43.3	43.3	40.7
212	Mining (except oil & gas) - Extraction minière, sauf l'extraction de pétrole et de gaz	2.6	2.7	2.7	23.01	23.30	21.82	20.90	21.51	20.34	42.1	42.2	41.2
2123	Non-metallic mineral mining & quarrying - Extraction de minerais non métalliques	1.7	1.7	1.7	22.54	22.57	20.48	20.10	20.17	19.57	42.5	42.4	41.2
213	Support activities for mining & oil & gas extraction - Activités de soutien à l'extraction minière, du pétrole et du gaz	2.0	2.0	1.1	23.07	23.99	20.26	21.43	23.01	16.79	39.1	39.7	40.0
<b>23 Construction - Construction</b>		12.4	11.2	11.2	20.66	20.85	19.98	20.16	20.36	19.53	35.6	34.7	36.5
231	Prime contracting - Entrepreneurs principaux	4.9	4.3	4.7	19.47	19.63	19.71	18.79	19.26	19.24	38.2	37.9	37.6
2312	Building construction - Construction de bâtiments	2.3	2.1	2.0	18.26	18.75	18.33	17.52	18.42	17.87	38.1	37.1	36.6
2313	Engineering construction - Travaux de génie	2.4	2.0	2.5	21.01	21.01	20.96	20.37	20.58	20.45	38.4	39.1	38.4
232	Trade contracting - Entrepreneurs spécialisés	7.4	6.9	6.5	21.56	21.73	20.19	21.17	21.14	19.76	33.9	32.7	35.7
2325	Bldg equipment installation - Installation d'équipements techniq.	3.5	3.4	2.9	23.04	23.15	19.74	22.62	22.49	19.24	34.5	32.9	36.8
<b>31-33 Manufacturing - Fabrication</b>		19.7	19.7	19.5	17.82	18.01	17.20	17.28	17.39	16.64	38.5	38.5	38.5
Non-durable goods - Biens non durables		9.2	9.4	10.3	16.49	16.83	16.11	15.92	16.16	15.61	37.7	37.6	37.8
Durable goods - Biens durables		10.4	10.3	9.3	18.95	19.04	18.35	18.44	18.48	17.75	39.2	39.3	39.3
311	Food manufacturing - Fabrication d'aliments	5.1	5.3	5.9	14.97	15.52	15.09	14.50	14.84	14.80	37.0	36.9	37.2
3116	Meat product manufacturing - Fabrication de produits de viande	1.6	1.6	2.2	14.39	14.38	14.84	13.40	13.06	14.46	35.7	35.5	36.6
323	Printing & related support activities - Impression et activités connexes de soutien	0.6	0.6	0.9	16.51	16.55	17.32	16.24	16.40	17.09	38.1	37.8	35.4
333	Machinery manufacturing - Fabrication de machines	3.2	3.1	2.0	20.85	20.88	20.60	20.45	20.55	19.71	39.7	39.5	38.1
3331	Agricultural, construction & mining machinery manufacturing - Fabr. de machines pour agri., construction et extraction minière	1.9	1.9	1.4	20.31	20.33	20.35	19.83	19.98	19.34	39.9	39.7	37.6
3345	Navigational, measuring, medical & control instruments mfg - Fabr. d'instruments de navigation, mesure, commande, médicaux	0.2	0.2	0.2	16.16	16.61	15.00	15.96	16.61	14.90	36.7	36.4	37.2
3391	Medical equipment & supplies manufacturing - Fabrication de fournitures et matériel médicaux	0.2	0.2	0.2	15.11	15.12	14.38	15.04	15.01	14.29	36.3	36.0	35.5
<b>11-33N Goods producing industries - Branche productrice de biens</b>		40.0	38.9	37.9	19.84	20.14	19.08	19.06	19.34	18.33	37.9	37.8	38.2
<b>41-45N Trade - Commerce</b>		41.7	42.1	40.4	13.07	13.01	12.88	12.91	12.88	12.75	27.8	28.0	27.8
41	Wholesale Trade - Commerce de gros	7.2	8.1	7.4	15.56	15.47	14.92	15.09	15.20	14.69	34.7	34.7	35.6
4152	New motor vehicle parts & accessories whl-dist - Gros-dist de pièces, d'accessoires neufs pour véhicules automobiles	0.6	0.6	0.5	16.41	17.48	17.93	16.14	17.22	17.67	35.9	36.7	37.2

\* Refer to survey overview. - Voir l'aperçu de l'enquête.

\*\* Earnings and hours exclude unclassified - La rémunération et les heures excluent les non classifiées

**Table 6**  
**Estimates of Employment, Average Hourly Earnings and Hours for Employees Paid by the Hour, by Industry, Canada, Provinces and Territories.**

(Continued - suite)

**Tableau 6**  
**Estimations de l'emploi, de la rémunération horaire moyenne et des heures, pour les salariés rémunérés à l'heure, par industrie, Canada, provinces et territoires.**

		Employees paid by the hour - Salariés rémunérés à l'heure											
NAICS	Industry	Employment (in thousands)			Average hourly earnings (including overtime)			Average hourly earnings (excluding overtime)			Average weekly hours (including overtime)		
SCIAN	Industrie	Emploi (en milliers)			Rémunération horaire moyenne (incluant temps supplémentaire)			Rémunération horaire moyenne (excluant temps supplémentaire)			Heures hebdomadaires moyennes (incluant temps supplémentaire)		
		June p 2002 Juin p	May r 2002 Mai r	June 2001 Juin	June p 2002 Juin p	May r 2002 Mai r	June 2001 Juin	June p 2002 Juin p	May r 2002 Mai r	June 2001 Juin	June p 2002 Juin p	May r 2002 Mai r	June 2001 Juin
<b>SASKATCHEWAN</b>													
416	Building material & supplies whl-dist - Gros-dist de matériaux et fournitures de construction	1.3	1.3	1.2	\$14.69	\$14.37	\$15.01	\$14.34	\$14.19	\$14.66	36.0	35.8	37.2
417	Machinery, equipment & supplies whl-dist - Gros-dist de machines, de matériel et de fournitures	2.1	2.1	1.9	17.57	17.66	16.82	16.70	17.21	16.65	36.6	35.8	36.2
4171	Farm, lawn & garden machinery & equipment whl-dist - Gros-dist de machines, matériel pour l'agri., pelouses et jardinage	1.1	1.1	1.0	18.22	18.28	17.26	17.32	18.10	17.25	35.6	34.6	36.7
4172	Const., forestry, mining & indus. mach. equip. & suppl. whl-dist - Gros-dist mach., matériel, fourn. indus., const., forest., minière	0.6	0.6	0.5	17.59	17.68	17.07	16.88	16.77	16.50	38.7	38.5	35.3
418	Miscellaneous whl-dist - Gros-dist de produits divers	0.7	1.5	1.0	15.53	15.48	13.97	15.19	15.34	13.76	31.2	32.5	34.2
4181	Recyclable material whl-dist - Gros-dist de matières recyclables	0.1	0.3	0.2	12.80	12.00	9.52	12.56	11.88	9.31	28.6	30.9	33.6
4183	Agricultural supplies whl-dist - Gros-dist de fournitures agricoles	0.3	0.7	0.4	16.37	16.98	16.88	15.97	16.84	16.68	32.8	33.6	34.6
44-45	Retail trade - Commerce de détail	34.5	34.1	33.0	12.39	12.25	12.26	12.33	12.17	12.18	26.3	26.4	26.1
441	Motor vehicle & parts dealers - Marchands de véhicules automobiles et de leurs pièces	2.9	2.8	2.6	17.97	17.90	18.74	17.90	17.86	18.59	34.5	34.6	35.7
4411	Automobile dealers - Marchands d'automobiles	2.0	1.9	2.0	19.99	19.93	20.32	19.90	19.89	20.15	34.5	34.5	36.3
4413	Automotive parts, accessories & tire stores - Magasins de pièces, de pneus et d'accessoires pour véhicules auto.	0.6	0.5	0.4	11.50	11.40	12.84	11.48	11.39	12.70	33.5	33.7	32.7
445	Food & beverage stores - Magasins d'alimentation	10.1	9.9	9.7	11.21	10.95	11.01	11.11	10.86	10.96	25.0	25.5	24.5
4451	Grocery stores - Épiceries	8.9	8.7	8.5	11.25	10.97	11.02	11.14	10.87	10.98	25.0	25.5	24.3
452	General merchandise stores - Mag. de fournitures de tout genre	5.2	5.3	5.6	14.62	14.49	14.00	14.58	14.41	13.96	23.4	23.4	23.6
4521	Department stores - Grands magasins	3.0	3.1	3.3	14.56	14.49	13.97	14.47	14.41	13.96	23.0	22.9	23.0
4529	Other general merchandise stores - Magasins d'autres fournitures de tout genres	2.2	2.2	2.3	14.70	14.50	14.03	14.72	14.42	13.97	23.9	24.1	24.5
4531	Florists - Fleuristes	0.3	0.3	0.2	7.15	7.10	6.76	7.08	7.06	6.73	22.8	22.6	23.4
4532	Office supplies, stationery & gift stores - Magasins de fournitures de bureau, de papeterie et de cadeaux	0.5	0.5	0.4	8.12	8.12	7.60	8.08	8.06	7.52	27.0	27.0	26.0
4539	Other miscellaneous stores retailers - Autres mag. de détail divers	0.5	0.5	0.4	8.26	8.10	7.80	8.21	8.04	7.74	27.5	27.5	27.1
48-49	<b>Transportation &amp; warehousing - Transport et entreposage</b>	9.6	9.5	9.2	16.36	16.37	16.15	15.60	15.71	15.45	41.9	41.2	40.8
484	Truck transportation - Transport par camion	3.3	2.8	2.9	12.84	12.25	12.51	12.14	11.76	12.11	48.6	48.2	47.3
493	Warehousing & storage - Entreposage	1.3	1.5	1.6	19.24	18.27	17.65	18.32	17.48	16.98	37.4	38.7	38.7
52	<b>Finance &amp; insurance - Finance et assurances</b>	4.3	4.4	4.1	16.45	16.21	18.02	16.44	16.20	17.97	27.8	28.1	28.6
522	Credit intermediation & related activities - Intermédiation financière et activités connexes	3.0	3.0	2.6	17.13	16.67	19.05	17.13	16.67	19.00	26.6	27.3	26.4
5221	Depository credit intermediation - Intermédiation financière par le biais de dépôts	2.5	2.5	2.2	16.19	16.03	18.50	16.21	16.04	18.47	26.2	27.1	26.1
53	<b>Real estate &amp; rental &amp; leasing - Services immobiliers et services de location et de location à bail</b>	3.0	2.7	3.0	13.23	13.72	14.08	13.09	13.50	13.55	29.1	28.9	27.2
531	Real estate - Services immobiliers	2.2	1.8	2.3	14.11	14.47	14.66	14.00	14.27	14.22	29.2	29.8	26.4
5311	Lessors of real estate - Bailleurs de biens immobiliers	1.1	0.9	1.1	13.75	13.14	14.00	13.64	12.94	13.59	27.2	27.3	26.2
5313	Activities related to real estate - Activités liées à l'immobiliers	0.9	0.7	0.8	12.15	13.54	12.73	12.08	13.42	12.53	31.5	32.7	26.1
532	Rental & leasing services - Services de location et location à bail	0.8	0.9	0.7	10.75	12.06	12.46	10.44	11.71	11.60	28.6	27.2	29.5
54	<b>Professional, scientific &amp; technical services - Services professionnels, scientifiques et techniques</b>	3.1	3.0	3.1	14.40	14.30	16.15	14.22	14.13	15.78	29.9	29.5	30.4
5413	Architectural, engineering & related services - Architecture, génie et services connexes	0.6	0.5	0.8	19.46	19.44	24.37	19.11	19.06	24.24	34.4	33.9	37.4
56	<b>Admin. &amp; support, waste managem. &amp; remediation services - Services admin., soutien, gestion des déchets, assainissem.</b>	5.8	5.6	5.5	10.34	10.20	10.02	10.12	9.96	9.66	30.2	30.1	29.7
561	Admin. & support services - Services administratifs et de soutien	5.6	5.4	5.3	10.16	10.02	9.88	9.95	9.81	9.52	30.2	30.1	29.7
5616	Investigation & security services - Services d'enquêtes et sécurité	1.9	1.9	1.7	7.70	7.68	7.46	7.50	7.43	7.10	29.2	28.9	28.2
5617	Services to buildings & dwellings - Services relatifs aux bâtiments et aux logements	1.7	1.6	1.5	9.80	9.70	9.52	9.70	9.61	9.45	29.2	29.3	29.0
61	<b>Educational services - Services d'enseignement</b>	0.4	0.4	0.4	13.98	13.04	11.33	13.88	12.90	11.20	23.1	23.2	24.3
611N	Education special - Éducation spéciale	12.1	12.8	13.1	12.05	11.83	12.35	11.96	11.76	12.25	40.5	40.4	39.6

\* Refer to survey overview. - Voir l'aperçu de l'enquête.

\*\* Earnings and hours exclude unclassified - La rémunération et les heures excluent les non classifiées



**Table 6**  
**Estimates of Employment, Average Hourly Earnings and Hours for**  
**Employees Paid by the Hour, by Industry, Canada, Provinces and**  
**Territories.**

(Continued - suite)

**Tableau 6**  
**Estimations de l'emploi, de la rémunération horaire moyen-**  
**ne et des heures, pour les salariés rémunérés à l'heure, par**  
**industrie, Canada, provinces et territoires.**

		Employees paid by the hour - Salariés rémunérés à l'heure											
NAICS	Industry	Employment (in thousands)			Average hourly earnings (including overtime)			Average hourly earnings (excluding overtime)			Average weekly hours (including overtime)		
SCIAN	Industrie	Emploi (en milliers)			Rémunération horaire moyenne (incluant temps supplémentaire)			Rémunération horaire moyenne (excluant temps supplémentaire)			Heures hebdomadaires moyennes (incluant temps supplémentaire)		
		June p 2002 Juin p	May r 2002 Mai r	June 2001 Juin	June p 2002 Juin p	May r 2002 Mai r	June 2001 Juin	June p 2002 Juin p	May r 2002 Mai r	June 2001 Juin	June p 2002 Juin p	May r 2002 Mai r	June 2001 Juin
<b>SASKATCHEWAN</b>													
<b>62</b>	<b>Health care &amp; social assistance - Soins de santé et assistance sociale</b>	38.2	38.9	39.4	\$18.26	\$18.37	\$18.20	\$18.14	\$18.24	\$18.08	28.5	28.3	27.6
621	Ambulatory health care services - Services de soins ambulatoires	8.2	8.7	8.9	15.85	16.08	15.43	15.78	16.01	15.26	29.7	29.7	30.1
622	Hospitals - Hôpitaux	14.0	14.3	14.5	21.44	21.77	22.25	21.26	21.58	22.11	29.2	28.6	27.5
6221	General medical & surgical hospitals - Hôpitaux généraux et hôpitaux de soins chirurgicaux	12.7	13.2	13.2	21.14	21.54	22.18	20.95	21.35	22.04	29.3	28.7	27.4
623	Nursing & residential care facilities - Étab. de soins infirmiers et de soins pour bénéficiaires internes	12.0	11.8	11.2	17.89	17.86	17.72	17.83	17.78	17.68	26.2	26.1	25.0
6231	Nursing care facilities - Établissements de soins infirmiers	9.6	9.5	8.9	18.09	18.06	18.05	18.03	17.97	18.01	27.0	26.9	25.6
624	Social assistance - Assistance sociale	4.1	4.1	4.8	13.35	13.06	13.05	13.35	13.05	13.03	30.2	30.3	29.7
6241	Individual & family services - Services individuels et familiaux	2.0	2.0	2.2	12.60	12.17	11.68	12.59	12.15	11.66	33.0	33.1	33.8
6243	Vocational rehabilitation services - Services de réadaptation professionnelle	1.3	1.3	1.4	16.00	15.95	16.69	16.00	15.95	16.68	28.0	27.9	25.9
6244	Child day-care services - Services de garderie	0.7	0.7	1.1	11.13	10.94	11.92	11.12	10.93	11.89	27.0	27.5	26.9
<b>71</b>	<b>Arts, entertainment &amp; recreation - Arts, spectacles et loisirs</b>	5.6	5.2	5.3	13.74	13.35	12.74	13.70	13.32	12.70	22.1	22.7	21.5
713	Amusement, gambling & recreation industries - Divertissement, loisirs et jeux de hasard et loteries	4.9	4.5	4.5	14.22	13.77	13.13	14.20	13.76	13.10	21.5	22.1	20.9
7131	Amusement parks & arcades - Parcs d'attractions et salles de jeux électroniques	0.4	0.3	0.4	13.17	12.76	11.70	13.18	12.78	11.69	24.8	25.6	25.3
7132	Gambling industries - Jeux de hasard et loteries	1.4	1.3	1.2	9.25	8.35	7.92	9.05	8.13	7.76	25.7	26.1	25.1
<b>72</b>	<b>Accommodation &amp; food services - Hébergement et services de restauration</b>	27.1	26.4	26.2	9.66	9.55	8.98	9.64	9.54	8.95	24.5	24.2	24.0
721	Accommodation services - Services d'hébergement	6.6	6.7	6.6	9.58	9.29	8.82	9.52	9.24	8.80	26.1	25.9	27.1
7211	Traveller accommodation - Hébergement des voyageurs	5.8	6.0	5.7	8.96	8.73	8.19	8.91	8.70	8.18	26.2	26.0	27.5
722	Food services & drinking places - Services de restauration et débits de boissons	20.4	19.7	19.7	9.69	9.65	9.04	9.69	9.64	9.01	24.0	23.6	22.9
7221	Full-service restaurants - Restaurants à service complet	10.8	10.1	10.4	9.44	9.28	9.20	9.43	9.26	9.18	24.0	23.7	22.4
7222	Limited-service eating places - Établissements de restauration à service restreint	7.7	7.6	7.5	9.85	9.96	8.52	9.85	9.95	8.49	23.5	23.0	23.7
<b>81</b>	<b>Other services (except public administration) - Autres services, sauf les administrations publiques</b>	7.4	7.6	7.1	12.25	12.32	11.86	11.76	12.09	11.66	31.1	31.4	31.3
811	Repair & maintenance - Réparation et entretien	3.4	3.6	3.2	12.22	12.28	11.92	11.31	11.87	11.56	35.8	35.5	34.5
8111	Automotive repair & maintenance - Réparation et entretien de véhicules automobiles	2.1	2.3	2.1	12.89	13.03	13.04	12.67	12.92	12.89	35.2	35.1	33.3
8113	Comm. & ind. mach. & equip. (exc. auto. & electro.) repair & mt. - Répar. et entretien mach., mat. comm., ind., sauf auto., électro.	0.8	0.8	0.7	11.64	11.71	10.85	9.04	10.58	9.92	38.2	37.9	38.2
812	Personal & laundry services - Services personnels et services de blanchissage	2.0	2.2	2.0	11.76	12.09	11.93	11.70	12.01	11.88	29.8	30.1	29.9
8123	Dry cleaning & laundry services - Services de nettoyage à sec et de blanchissage	0.4	0.5	0.6	18.97	19.03	18.28	18.98	19.05	18.32	28.3	28.8	29.4
813	Grant-making, civic, & professional & similar organizations - Fondations, groupes de citoyens, organisations prof., similaires	2.0	1.9	1.9	12.89	12.78	11.65	12.89	12.78	11.65	24.6	25.0	27.2
<b>41-91N</b>	<b>Service producing industries - Branche productrice de services</b>	158.3	157.4	154.8	14.25	14.28	14.13	14.05	14.10	13.94	28.8	28.8	28.4
<b>00-91N</b>	<b>Industrial aggregate (including unclassified) - Ensemble des industries y compris les entreprises non classifiées **</b>	198.3	196.3	192.7	15.64	15.72	15.36	15.26	15.34	14.99	30.7	30.5	30.3
<b>ALBERTA</b>													
113	Forestry & logging - Foresterie et exploitation forestière	1.2	1.3	1.4	23.04	22.94	23.02	22.38	22.26	22.24	37.8	37.5	38.7
1133	Logging - Exploitation forestière	1.0	1.2	1.3	23.46	23.16	23.41	22.61	22.45	22.55	37.7	37.5	38.8

\* Refer to survey overview. - Voir l'aperçu de l'enquête.

\*\* Earnings and hours exclude unclassified - La rémunération et les heures excluent les non classifiées

**Table 6**  
**Estimates of Employment, Average Hourly Earnings and Hours for**  
**Employees Paid by the Hour, by Industry, Canada, Provinces and**  
**Territories.**

(Continued - suite)

**Tableau 6**  
**Estimations de l'emploi, de la rémunération horaire moyen-**  
**ne et des heures, pour les salariés rémunérés à l'heure, par**  
**industrie, Canada, provinces et territoires.**

		Employees paid by the hour - Salariés rémunérés à l'heure											
NAICS	Industry	Employment (in thousands)			Average hourly earnings (including overtime)			Average hourly earnings (excluding overtime)			Average weekly hours (including overtime)		
SCIAN	Industrie	Emploi (en milliers)			Rémunération horaire moyenne (incluant temps supplémentaire)			Rémunération horaire moyenne (excluant temps supplémentaire)			Heures hebdomadaires moyennes (incluant temps supplémentaire)		
		June p 2002 Juin p	May r 2002 Mai r	June 2001 Juin	June p 2002 Juin p	May r 2002 Mai r	June 2001 Juin	June p 2002 Juin p	May r 2002 Mai r	June 2001 Juin	June p 2002 Juin p	May r 2002 Mai r	June 2001 Juin
<b>ALBERTA</b>													
<b>21</b>	<b>Mining &amp; oil &amp; gas extraction - Extraction minière et extraction de pétrole et de gaz</b>	36.7	36.5	32.8	\$25.61	\$25.68	\$25.92	\$23.39	\$23.91	\$22.89	42.6	42.6	41.9
211	Oil & gas extraction - Extraction de pétrole et de gaz	14.8	14.6	14.4	29.86	29.92	30.09	27.13	27.67	26.76	43.9	43.8	43.5
212	Mining (except oil & gas) - Extraction minière, sauf l'extraction de pétrole et de gaz	2.2	2.1	1.4	22.24	23.65	23.06	21.30	22.65	21.08	42.4	42.1	41.7
213	Support activities for mining & oil & gas extraction - Activités de soutien à l'extraction minière, du pétrole et du gaz	19.8	19.8	17.0	22.63	22.59	22.38	20.71	21.09	19.40	41.7	41.7	40.5
<b>22</b>	<b>Utilities - Services publics</b>	3.8	3.7	3.7	26.37	26.64	25.94	24.75	25.54	25.20	34.7	34.4	34.1
<b>23</b>	<b>Construction - Construction</b>	80.2	76.0	67.4	24.70	24.60	22.60	23.18	23.36	21.65	36.1	36.5	38.1
231	Prime contracting - Entrepreneurs principaux	39.5	37.2	30.2	26.97	26.84	23.38	24.57	25.19	21.90	37.6	38.0	38.7
2312	Building construction - Construction de bâtiments	10.8	11.3	9.5	22.54	21.20	20.31	18.15	20.75	19.66	37.9	39.1	37.9
2313	Engineering construction - Travaux de génie	15.2	12.6	13.5	24.76	24.98	21.36	22.13	21.91	20.42	41.3	42.6	40.9
232	Trade contracting - Entrepreneurs spécialisés	40.7	38.8	37.2	22.31	22.27	21.95	21.80	21.58	21.45	34.7	35.1	37.5
2321	Site preparation work - Préparation du terrain	5.8	5.1	5.7	23.27	23.29	22.65	22.71	22.56	22.11	35.4	36.6	38.7
2322	Building structure work - Travaux de gros oeuvre	4.7	4.1	4.0	22.50	23.04	22.95	22.04	22.45	22.44	34.6	34.5	36.9
2324	Building interior finishing work - Finition intérieure de bâtiments	6.6	6.3	5.7	19.19	19.20	18.63	18.82	18.61	18.20	33.5	32.9	36.0
2325	Bldg equipment installation - Installation d'équipements techni.	17.5	18.0	16.5	23.53	23.11	23.39	22.95	22.34	22.89	35.3	36.2	37.8
<b>31-33</b>	<b>Manufacturing - Fabrication</b>	97.5	95.6	93.8	18.57	18.67	18.11	17.93	17.97	17.48	39.2	39.2	39.2
	Non-durable goods - Biens non durables	41.8	40.9	41.0	17.31	17.57	17.32	16.73	16.85	16.80	38.5	38.4	38.4
	Durable goods - Biens durables	55.6	54.7	52.8	19.48	19.47	18.70	18.82	18.78	17.99	39.8	39.9	39.7
311	Food manufacturing - Fabrication d'aliments	17.0	16.7	15.2	16.09	16.15	16.20	15.57	15.32	15.84	37.9	37.8	36.6
3116	Meat product manufacturing - Fabrication de produits de viande	7.2	6.9	6.0	16.49	16.47	16.83	15.88	15.59	16.35	38.5	38.5	36.5
321	Wood product manufacturing - Fabrication de produits en bois	9.6	9.6	8.7	18.90	18.88	18.27	18.36	18.34	17.87	39.6	39.7	39.1
3211	Sawmills & wood preservation - Scieries et préservation du bois	3.4	3.5	3.6	21.98	21.90	21.88	21.34	21.24	21.48	40.8	40.8	39.6
3219	Other wood product mfg - Fabrication d'autres produits en bois	3.6	3.6	3.0	16.23	16.14	14.54	15.91	15.74	14.28	38.6	38.6	39.1
3221	Pulp, paper & paperboard mills - Usines de pâte à papier, de papier et de carton	1.5	1.5	1.6	28.12	28.07	27.42	26.81	27.14	26.49	40.9	40.8	41.7
3222	Converted paper product manufacturing - Fabrication de produits en papier transformé	1.0	1.0	1.1	21.15	21.13	18.70	20.10	20.25	18.06	39.1	38.8	39.4
3251	Basic chemical mfg - Fabrication de produits chimiques de base	1.5	1.5	1.6	25.76	25.95	24.01	24.60	24.68	22.83	42.0	42.5	47.5
3253	Pesticide, fertilizer & other agricultural chemical manufacturing - Fabr. pesticides, engrais et autres produits chimiques agricoles	0.6	0.6	0.8	22.96	22.62	17.42	21.95	21.58	16.24	38.5	39.3	45.8
3259	Other chemical product mfg - Fabr. d'autres produits chimiques	0.4	0.5	0.6	23.96	24.33	19.54	23.32	23.84	18.86	38.2	42.9	45.8
3273	Cement & concrete prod. mfg - Fabr. de ciment et prod. en béton	2.4	2.3	3.5	18.80	18.73	18.14	17.55	17.68	17.46	38.7	38.6	38.2
332	Fabricated metal product mfg - Fabrication de produits métalliques	15.5	15.1	14.5	19.14	19.14	18.30	18.33	18.47	17.56	40.5	40.7	40.5
3323	Architectural & structural metals manufacturing - Fabr. produits architecture et éléments de charpentes métalliques	6.3	6.3	6.0	20.67	20.84	19.43	19.92	20.35	18.79	40.2	40.4	41.0
3324	Boiler, tank & shipping container manufacturing - Fabrication de chaudières, réservoirs et contenants d'expédition	2.4	2.3	2.2	19.62	19.61	19.43	18.66	18.72	18.67	42.7	42.4	41.4
3327	Machine shops, turned product, screw, nut & bolt manufacturing - Ateliers usinage, fabr. produits tournés, vis, écrous et boulons	2.7	2.7	2.5	14.82	14.56	14.13	13.85	13.61	13.10	39.7	40.4	39.8
333	Machinery manufacturing - Fabrication de machines	11.0	10.9	8.6	22.98	22.94	22.74	22.54	22.47	21.73	40.5	40.4	39.7
3331	Agricultural, construction & mining machinery manufacturing - Fabr. de machines pour agri., construction et extraction minière	4.4	4.3	3.2	22.63	22.61	23.50	22.22	22.09	22.31	41.6	41.5	39.5
3339	Other general-purpose machinery manufacturing - Fabrication d'autres machines d'usage général	3.7	3.7	3.6	23.10	22.94	22.32	22.59	22.44	21.37	40.0	40.1	40.0
334	Computer & electronic product manufacturing - Fabrication de produits informatiques et électroniques	2.0	2.0	2.7	18.47	18.55	17.29	18.16	18.25	17.06	38.1	38.1	38.3
3342	Communications equip. mfg - Fabr. de matériel de communication	0.6	0.5	0.8	18.61	18.58	17.68	18.06	17.95	17.50	38.1	38.4	38.0
3345	Navigational, measuring, medical & control instruments mfg - Fabr. d'instruments de navigation, mesure, commande, médicaux	0.8	0.8	1.1	22.30	22.44	22.45	22.34	22.46	22.27	39.0	39.1	38.4
3353	Electrical equipment mfg - Fabrication de matériel électrique	0.9	0.9	0.8	18.38	18.42	19.51	18.14	18.02	19.29	38.2	38.0	38.5
3362	Motor vehicle body & trailer manufacturing - Fabrication de carrosseries et de remorques de véhicules automobiles	2.3	2.2	2.0	18.17	18.14	16.80	17.81	17.33	16.09	39.0	38.9	40.5
3363	Motor vehicle parts mfg - Fabr. de pièces pour véhicules auto.	0.7	0.7	0.6	14.35	14.31	13.50	13.85	12.37	12.69	39.4	39.3	40.5

\* Refer to survey overview. - Voir l'aperçu de l'enquête.

\*\* Earnings and hours exclude unclassified - La rémunération et les heures excluent les non classifiées

**Table 6**  
**Estimates of Employment, Average Hourly Earnings and Hours for**  
**Employees Paid by the Hour, by Industry, Canada, Provinces and**  
**Territories.**

(Continued - suite)

**Tableau 6**  
**Estimations de l'emploi, de la rémunération horaire moyen-**  
**ne et des heures, pour les salariés rémunérés à l'heure, par**  
**industrie, Canada, provinces et territoires.**

		Employees paid by the hour - Salariés rémunérés à l'heure											
NAICS	Industry	Employment (in thousands)			Average hourly earnings (including overtime)			Average hourly earnings (excluding overtime)			Average weekly hours (including overtime)		
SCIAN	Industrie	Emploi (en milliers)			Rémunération horaire moyenne (incluant temps supplémentaire)			Rémunération horaire moyenne (excluant temps supplémentaire)			Heures hebdomadaires moyennes (incluant temps supplémentaire)		
		June p 2002 Juin p	May r 2002 Mai r	June 2001 Juin	June p 2002 Juin p	May r 2002 Mai r	June 2001 Juin	June p 2002 Juin p	May r 2002 Mai r	June 2001 Juin	June p 2002 Juin p	May r 2002 Mai r	June 2001 Juin
<b>ALBERTA</b>													
337	Furniture & related product manufacturing - Fabrication de meubles et de produits connexes	5.7	5.5	5.7	\$15.50	\$15.58	\$14.67	\$15.24	\$15.45	\$14.55	38.6	38.8	38.6
3371	Household & institutional furniture & kitchen cabinet mfg - Fabr. meubles de maison, d'étab. instit. et d'armoire de cuisine	2.5	2.4	2.6	13.62	13.64	12.66	13.50	13.53	12.49	37.6	38.1	38.1
3372	Office furniture (including fixtures) manufacturing - Fabr. de meubles de bureau, y compris les articles d'ameublement	2.5	2.5	2.3	17.60	17.68	17.24	17.25	17.62	17.17	39.8	39.7	38.7
3379	Other furniture-related product manufacturing - Fabrication d'autres produits connexes aux meubles	0.7	0.6	0.7	14.35	14.36	13.59	14.24	14.19	13.49	37.8	38.1	40.0
3391	Medical equipment & supplies manufacturing - Fabrication de fournitures et matériel médicaux	1.2	1.1	1.2	13.97	13.97	13.52	13.80	13.69	13.33	36.7	36.5	35.5
3399	Other miscellaneous mfg - Autres activités diverses de fabrication	1.7	1.7	1.7	13.01	12.92	12.43	12.82	12.60	12.18	36.0	35.9	35.6
	<b>11-33N Goods producing industries - Branche productrice de biens</b>	<b>220.7</b>	<b>214.0</b>	<b>199.6</b>	<b>22.09</b>	<b>22.12</b>	<b>21.12</b>	<b>20.81</b>	<b>20.99</b>	<b>19.92</b>	<b>38.6</b>	<b>38.7</b>	<b>39.1</b>
	<b>41-45N Trade - Commerce</b>	<b>156.0</b>	<b>154.9</b>	<b>149.2</b>	<b>14.45</b>	<b>14.38</b>	<b>14.04</b>	<b>14.26</b>	<b>14.23</b>	<b>13.89</b>	<b>28.2</b>	<b>28.2</b>	<b>28.0</b>
41	Wholesale Trade - Commerce de gros	31.2	31.7	29.8	17.27	17.00	16.53	16.78	16.64	16.22	35.4	35.6	35.9
415	Motor vehicle & parts whl-dist - Gros-dist de véhicules automobiles et de leurs pièces	3.5	3.5	3.3	17.94	17.95	19.22	17.64	17.72	18.89	36.3	36.6	37.4
416	Building material & supplies whl-dist - Gros-dist de matériaux et fournitures de construction	6.9	6.8	6.0	17.27	17.07	17.57	16.98	16.85	17.26	36.1	36.4	37.3
4161	Electrical, plumbing, heating & a/c equipment & supplies whl-dist - Gros-dist matériel et fourn. élec., plomberie, chauffage, climat.	2.4	2.4	2.1	16.68	16.33	16.86	16.41	16.10	16.50	36.0	36.3	37.3
4163	Lumber, millwork, hardware & other building supplies whl-dist - Gros-dist bois d'oeuvre, menui. préfab., quinc., fourn. construc.	3.5	3.4	2.9	17.09	16.99	17.85	16.81	16.79	17.58	36.1	36.3	37.2
417	Machinery, equipment & supplies whl-dist - Gros-dist de machines, de matériel et de fournitures	8.5	8.4	6.4	20.88	20.80	19.67	20.00	20.15	19.26	37.7	37.1	36.0
4171	Farm, lawn & garden machinery & equipment whl-dist - Gros-dist de machines, matériel pour l'agric., pelouses et jardinage	1.4	1.3	1.1	20.98	21.28	19.13	20.08	21.07	19.06	35.8	34.9	37.1
4172	Const., forestry, mining & indus. mach. equip. & suppl. whl-dist - Gros-dist mach., matériel, fourn. indus., const., forest., minière	4.1	4.1	2.7	23.06	22.88	23.12	22.24	21.91	22.37	39.6	39.1	35.3
4173	Computer & communications equipment & supplies whl-dist - Gros-dist d'ordinateurs et de matériel de communication	0.8	0.8	0.7	19.05	19.06	17.95	18.93	19.00	17.91	36.3	35.7	33.7
4179	Other machinery, equipment & supplies whl-dist - Gros-dist d'autres machines, matériel et fournitures	2.2	2.2	1.9	17.02	16.72	15.99	15.62	16.29	15.79	35.9	34.9	37.2
418	Miscellaneous whl-dist - Gros-dist de produits divers	2.7	3.2	3.3	16.65	15.55	14.88	16.31	15.36	14.66	30.7	32.7	34.4
4181	Recyclable material whl-dist - Gros-dist de matières recyclables	0.3	0.7	0.4	13.54	13.68	13.76	13.29	13.54	13.58	29.0	31.4	34.0
4182	Paper, paper product & disposable plastic product whl-dist - Gros-dist de papier, produits du papier et de plastique jetables	0.5	0.7	0.6	15.96	14.95	12.52	15.66	14.72	12.22	30.2	32.1	34.5
4183	Agricultural supplies whl-dist - Gros-dist de fournitures agricoles	0.8	0.8	1.0	17.73	16.25	15.58	17.40	16.04	15.44	31.1	34.1	34.1
4184	Chemical (except agricultural) & allied product whl-dist - Gros-dist de produits chimiques et analogues, sauf agricoles	0.5	0.5	0.6	20.13	19.17	16.79	19.79	18.94	16.50	32.1	33.7	35.1
4189	Other miscellaneous whl-dist - Gros-dist d'autres produits divers	0.5	0.5	0.6	14.19	14.11	15.05	13.78	13.93	14.82	30.3	31.8	34.5
419	Wholesale agents & brokers - Agents, courtiers commerce de gros	1.2	1.7	1.4	16.33	14.97	13.47	15.97	14.78	13.17	30.8	32.2	32.8
44-45	Retail trade - Commerce de détail	124.8	123.2	119.3	13.51	13.47	13.18	13.44	13.41	13.11	26.4	26.4	26.1
445	Food & beverage stores - Magasins d'alimentation	38.9	38.6	36.9	13.36	13.40	13.28	13.25	13.30	13.24	23.9	23.8	22.9
4451	Grocery stores - Epicerie	32.2	32.0	30.7	14.00	14.06	13.96	13.88	13.97	13.93	24.0	23.9	22.9
452	General merchandise stores - Mag. de fournitures de tout genre	16.1	16.3	16.7	13.24	13.21	12.89	13.16	13.14	12.86	24.8	24.7	24.9
4521	Department stores - Grands magasins	11.5	11.8	12.3	12.50	12.49	12.18	12.42	12.42	12.15	23.6	23.5	23.8
4529	Other general merchandise stores - Magasins d'autres fournitures de tout genre	4.6	4.5	4.4	14.82	14.78	14.60	14.73	14.70	14.58	27.9	27.9	27.8
453	Miscellaneous store retailers - Magasins de détail divers	6.3	6.1	5.8	11.55	11.37	11.00	11.48	11.32	10.96	26.1	26.2	26.6
4531	Florists - Fleuristes	0.9	0.9	0.8	8.85	8.61	8.74	8.80	8.56	8.69	24.4	24.5	25.1
4532	Office supplies, stationery & gift stores - Magasins de fournitures de bureau, de papeterie et de cadeaux	2.5	2.4	2.4	10.95	10.95	10.35	10.88	10.90	10.31	25.5	25.5	26.0
4539	Other miscellaneous stores retailers - Autres mag. de détail divers	2.4	2.2	2.1	12.75	12.49	12.25	12.68	12.44	12.22	27.1	27.2	27.4
4541	Electronic shopping & mail-order houses - Entreprises de télémarketing et de vente par correspondance	0.4	0.4	0.4	10.50	10.46	10.66	10.44	10.39	10.60	26.9	26.9	26.6
4543	Direct selling establishments - Établissements de vente directe	1.4	1.4	1.4	16.15	16.10	16.08	16.05	16.02	16.01	33.5	33.6	33.7
	<b>48-49 Transportation &amp; warehousing - Transport et entreposage</b>	<b>31.5</b>	<b>32.1</b>	<b>33.3</b>	<b>16.01</b>	<b>16.10</b>	<b>15.91</b>	<b>15.19</b>	<b>15.38</b>	<b>15.24</b>	<b>39.2</b>	<b>39.5</b>	<b>39.0</b>
484	Truck transportation - Transport par camion	12.1	12.2	12.3	14.38	14.29	14.51	13.60	13.79	14.05	45.3	45.3	44.8

\* Refer to survey overview. - Voir l'aperçu de l'enquête.

\*\* Earnings and hours exclude unclassified - La rémunération et les heures excluent les non classifiées

**Table 6**  
**Estimates of Employment, Average Hourly Earnings and Hours for Employees Paid by the Hour, by Industry, Canada, Provinces and Territories.**

(Continued - suite)

**Tableau 6**  
**Estimations de l'emploi, de la rémunération horaire moyenne et des heures, pour les salariés rémunérés à l'heure, par industrie, Canada, provinces et territoires.**

		Employees paid by the hour - Salariés rémunérés à l'heure											
NAICS	Industry	Employment (in thousands)			Average hourly earnings (including overtime)			Average hourly earnings (excluding overtime)			Average weekly hours (including overtime)		
SCIAN	Industrie	Emploi (en milliers)			Rémunération horaire moyenne (incluant temps supplémentaire)			Rémunération horaire moyenne (excluant temps supplémentaire)			Heures hebdomadaires moyennes (incluant temps supplémentaire)		
		June p 2002 Juin p	May r 2002 Mai r	June 2001 Juin	June p 2002 Juin p	May r 2002 Mai r	June 2001 Juin	June p 2002 Juin p	May r 2002 Mai r	June 2001 Juin	June p 2002 Juin p	May r 2002 Mai r	June 2001 Juin
<b>ALBERTA</b>													
4841	General freight trucking - Transport par camion de marchandises diverses	5.6	5.8	5.7	\$14.64	\$14.59	\$14.26	\$13.97	\$14.17	\$13.82	45.1	45.6	44.3
4842	Specialized freight trucking - Transport par camion de marchandises spéciales	6.6	6.4	6.5	14.16	14.01	14.72	13.29	13.45	14.25	45.4	45.2	45.1
485	Transit & ground passenger transportation - Transport en commun et transport terrestre de voyageurs	8.2	7.4	7.0	17.43	17.37	17.03	17.18	17.10	16.94	30.8	31.3	29.8
4851	Urban transit systems - Services urbains de transport en commun	3.1	3.0	2.7	18.21	18.27	17.96	17.98	18.00	17.95	35.3	35.2	34.3
4854	School & employee bus transportation - Transport scolaire et transport d'employés par autobus	3.1	2.6	2.5	15.52	15.62	14.68	15.18	15.30	14.39	27.0	26.9	25.2
4881	Support activities for air transportation - Activités de soutien au transport aérien	1.0	1.3	1.5	17.56	19.30	18.40	16.87	18.25	17.41	34.1	33.7	34.3
4884	Support activities for road transportation - Activités de soutien au transport routier	0.5	0.7	0.8	15.72	17.19	15.89	15.45	16.99	15.69	36.6	35.4	36.8
4885	Freight transportation arrangement - Intermédiaires en transport de marchandises	0.5	0.6	0.5	17.64	18.99	17.77	17.37	18.61	17.25	40.6	40.3	41.5
492	Couriers & messengers - Messageries et services de messagers	2.1	2.2	2.1	15.76	15.77	14.89	15.16	15.21	14.36	39.8	39.9	40.1
4921	Couriers - Messageries	2.0	2.0	2.0	15.40	15.45	14.53	14.76	14.86	14.00	39.8	39.9	40.1
493	Warehousing & storage - Entreposage	1.1	1.4	1.7	18.05	17.17	17.06	17.37	16.52	16.45	39.3	40.3	39.7
<b>51</b>	<b>Information &amp; cultural industries - Industrie de l'information et industrie culturelle</b>	<b>11.5</b>	<b>11.8</b>	<b>11.9</b>	<b>18.48</b>	<b>18.64</b>	<b>18.58</b>	<b>18.12</b>	<b>18.17</b>	<b>18.39</b>	<b>27.9</b>	<b>28.0</b>	<b>26.5</b>
513	Broadcasting & telecommuni. - Radiotélévision et télécommuni.	4.7	5.0	5.2	19.62	19.49	19.22	19.08	18.65	18.94	33.4	34.1	31.6
<b>52</b>	<b>Finance &amp; insurance - Finance et assurances</b>	<b>10.0</b>	<b>10.2</b>	<b>9.7</b>	<b>17.06</b>	<b>17.03</b>	<b>18.15</b>	<b>17.04</b>	<b>17.01</b>	<b>18.07</b>	<b>26.9</b>	<b>27.3</b>	<b>28.9</b>
522	Credit intermediation & related activities - Intermédiation financière et activités connexes	6.2	6.1	5.4	16.76	16.62	19.17	16.76	16.62	19.14	25.9	26.5	27.4
5221	Depository credit intermediation - Intermédiation financière par le biais de dépôts	5.1	5.1	4.4	17.14	16.98	19.95	17.15	16.98	19.93	25.7	26.2	27.2
<b>53</b>	<b>Real estate &amp; rental &amp; leasing - Services immobiliers et services de location et de location à bail</b>	<b>12.6</b>	<b>11.6</b>	<b>14.1</b>	<b>14.84</b>	<b>15.05</b>	<b>15.04</b>	<b>14.62</b>	<b>14.67</b>	<b>14.28</b>	<b>30.1</b>	<b>29.5</b>	<b>29.3</b>
531	Real estate - Services immobiliers	6.7	5.5	8.1	14.66	14.83	13.15	14.53	14.52	12.67	27.9	27.9	28.5
5311	Lessors of real estate - Bailleurs de biens immobiliers	3.3	2.7	4.1	14.54	14.68	12.19	14.40	14.36	11.66	28.0	27.2	28.6
5313	Activities related to real estate - Activités liées à l'immobiliers	2.1	1.6	2.4	13.99	14.26	14.23	13.89	14.00	13.84	27.6	28.4	28.4
<b>54</b>	<b>Professional, scientific &amp; technical services - Services professionnels, scientifiques et techniques</b>	<b>24.4</b>	<b>22.5</b>	<b>25.2</b>	<b>19.45</b>	<b>19.24</b>	<b>21.96</b>	<b>19.06</b>	<b>18.88</b>	<b>21.38</b>	<b>32.4</b>	<b>32.0</b>	<b>32.2</b>
5413	Architectural, engineering & related services - Architecture, génie et services connexes	9.5	8.0	11.8	23.96	24.11	28.06	23.41	23.51	27.65	36.0	36.4	34.7
<b>56</b>	<b>Admin. &amp; support, waste managemt. &amp; remediation services - Services admin., soutien, gestion des déchets, assainissem.</b>	<b>33.2</b>	<b>32.0</b>	<b>29.0</b>	<b>14.96</b>	<b>14.86</b>	<b>14.54</b>	<b>14.65</b>	<b>14.53</b>	<b>14.12</b>	<b>30.0</b>	<b>29.9</b>	<b>29.8</b>
561	Admin. & support services - Services administratifs et de soutien	32.3	31.1	28.1	14.85	14.74	14.40	14.55	14.45	13.98	29.9	29.8	29.7
5613	Employment services - Services d'emploi	9.1	8.6	6.8	13.66	13.54	12.65	13.29	13.22	12.06	32.1	32.2	33.2
5617	Services to buildings & dwellings - Services relatifs aux bâtiments et aux logements	9.3	9.2	8.6	14.75	14.71	14.51	14.61	14.57	14.41	27.1	27.0	27.0
<b>61</b>	<b>Educational services - Services d'enseignement</b>	<b>0.6</b>	<b>0.6</b>	<b>0.5</b>	<b>15.06</b>	<b>14.63</b>	<b>14.08</b>	<b>14.66</b>	<b>14.46</b>	<b>13.77</b>	<b>25.0</b>	<b>25.3</b>	<b>24.9</b>
611N	Education special - Éducation spéciale	40.2	42.0	39.8	14.27	14.20	14.12	14.17	14.09	14.01	31.8	31.7	31.3
<b>62</b>	<b>Health care &amp; social assistance - Soins de santé et assistance sociale</b>	<b>94.6</b>	<b>93.6</b>	<b>92.5</b>	<b>20.49</b>	<b>20.20</b>	<b>19.59</b>	<b>20.25</b>	<b>19.94</b>	<b>19.31</b>	<b>28.7</b>	<b>28.9</b>	<b>28.6</b>
621	Ambulatory health care services - Services de soins ambulatoires	23.1	23.3	22.4	17.85	17.44	16.74	17.76	17.34	16.47	30.6	31.3	31.3
6211	Offices of physicians - Cabinets de médecins	8.4	8.3	8.2	17.12	17.13	16.49	17.01	17.02	16.15	30.9	31.0	30.4
6212	Offices of dentists - Cabinets de dentistes	6.4	6.5	6.1	21.85	20.59	19.65	21.77	20.50	19.38	28.1	29.9	30.3
6213	Offices of other health practitioners - Cabinets d'autres praticiens	2.8	2.6	2.6	15.05	13.86	12.92	14.98	13.79	12.71	32.7	33.1	33.9
6221	General medical & surgical hospitals - Hôpitaux généraux et hôpitaux de soins chirurgicaux	41.9	41.9	40.2	25.15	24.79	24.14	24.83	24.44	23.82	28.8	28.9	28.6

\* Refer to survey overview. - Voir l'aperçu de l'enquête.

\*\* Earnings and hours exclude unclassified - La rémunération et les heures excluent les non classifiées

Table 6

**Estimates of Employment, Average Hourly Earnings and Hours for Employees Paid by the Hour, by Industry, Canada, Provinces and Territories.**

(Continued - suite)

Tableau 6

**Estimations de l'emploi, de la rémunération horaire moyenne et des heures, pour les salariés rémunérés à l'heure, par industrie, Canada, provinces et territoires.**

		Employees paid by the hour - Salariés rémunérés à l'heure											
NAICS	Industry	Employment (in thousands)			Average hourly earnings (including overtime)			Average hourly earnings (excluding overtime)			Average weekly hours (including overtime)		
SCIAN	Industrie	Emploi (en milliers)			Rémunération horaire moyenne (incluant temps supplémentaire)			Rémunération horaire moyenne (excluant temps supplémentaire)			Heures hebdomadaires moyennes (incluant temps supplémentaire)		
		June p 2002 Juin p	May r 2002 Mai r	June 2001 Juin	June p 2002 Juin p	May r 2002 Mai r	June 2001 Juin	June p 2002 Juin p	May r 2002 Mai r	June 2001 Juin	June p 2002 Juin p	May r 2002 Mai r	June 2001 Juin
<b>ALBERTA</b>													
623	Nursing & residential care facilities - Étab. de soins infirmiers et de soins pour bénéficiaires internes	13.4	12.9	13.6	\$16.06	\$15.96	\$16.11	\$15.98	\$15.84	\$16.04	28.0	27.9	26.9
6231	Nursing care facilities - Établissements de soins infirmiers	7.6	7.6	8.3	15.86	15.68	16.26	15.78	15.55	16.18	28.5	28.5	27.0
6239	Other residential care facilities - Autres établissements de soins pour bénéficiaires internes	2.3	2.1	2.2	17.42	17.52	16.84	17.36	17.43	16.78	26.9	26.8	26.7
6241	Individual & family services - Services individuels et familiaux	3.9	3.9	3.9	13.34	13.10	11.91	13.31	13.07	11.87	27.0	27.1	28.2
6243	Vocational rehabilitation services - Services de réadaptation professionnelle	3.0	3.0	2.9	14.79	14.67	14.05	14.77	14.65	14.02	27.0	27.7	28.4
6244	Child day-care services - Services de garderie	5.1	5.2	5.1	11.73	12.01	11.75	11.71	12.00	11.72	25.8	25.1	25.0
7132	Gambling industries - Jeux de hasard et loteries	3.4	3.2	2.6	12.49	11.77	11.83	12.44	11.73	11.78	19.8	20.6	19.4
7139	Other amusement & recreation industries - Autres services de divertissement et de loisirs	12.9	12.5	11.5	16.06	16.23	15.09	16.08	16.26	15.08	22.8	22.6	21.7
<b>72</b>	<b>Accommodation &amp; food services - Hébergement et services de restauration</b>	<b>97.9</b>	<b>95.6</b>	<b>94.6</b>	<b>9.54</b>	<b>9.40</b>	<b>8.81</b>	<b>9.32</b>	<b>9.38</b>	<b>8.77</b>	<b>27.6</b>	<b>27.4</b>	<b>27.4</b>
721	Accommodation services - Services d'hébergement	21.6	20.2	22.0	11.15	10.99	11.22	10.46	10.95	11.21	28.8	28.6	28.4
722	Food services & drinking places - Services de restauration et débits de boissons	76.3	75.4	72.6	9.06	8.96	8.04	9.05	8.94	8.00	27.3	27.1	27.1
7221	Full-service restaurants - Restaurants à service complet	40.2	39.7	38.2	9.42	9.31	8.19	9.41	9.30	8.15	26.7	26.4	26.6
7222	Limited-service eating places - Établissements de restauration à service restreint	27.7	27.3	26.4	8.20	8.07	7.39	8.19	8.06	7.35	26.9	26.8	26.8
8111	Automotive repair & maintenance - Réparation et entretien de véhicules automobiles	7.9	8.2	7.3	13.08	13.15	12.50	12.82	13.00	12.31	36.4	36.0	34.2
8113	Comm. & ind. mach. & equip. (exc. auto. & electro.) repair & mnt. - Répar. et entretien mach., mat. comm., ind., sauf auto., électro.	3.7	3.6	3.3	15.43	15.46	15.22	13.59	14.07	14.07	36.6	36.4	35.7
<b>91</b>	<b>Public administration - Administrations publiques</b>	<b>17.5</b>	<b>17.5</b>	<b>18.5</b>	<b>15.98</b>	<b>15.71</b>	<b>16.09</b>	<b>15.79</b>	<b>15.52</b>	<b>15.94</b>	<b>34.1</b>	<b>34.3</b>	<b>33.5</b>
912	Provincial & territorial public administration - Administrations publiques provinciales et territoriales	3.3	3.3	3.9	14.90	14.76	14.86	14.66	14.59	14.65	19.5	19.3	17.8
913	Local, municipal & regional public administration - Administrations publiques locales, municipales et régionales	12.7	12.9	13.5	15.91	15.64	16.17	15.72	15.45	16.03	38.3	38.6	38.3
<b>41-91N</b>	<b>Service producing industries - Branche productrice de services</b>	<b>547.5</b>	<b>539.4</b>	<b>531.7</b>	<b>15.22</b>	<b>15.13</b>	<b>14.96</b>	<b>14.96</b>	<b>14.88</b>	<b>14.67</b>	<b>29.3</b>	<b>29.3</b>	<b>29.1</b>
<b>00-91N</b>	<b>Industrial aggregate (including unclassified) - Ensemble des industries y compris les entreprises non classifiées **</b>	<b>768.1</b>	<b>753.4</b>	<b>731.3</b>	<b>17.61</b>	<b>17.53</b>	<b>17.03</b>	<b>16.93</b>	<b>16.91</b>	<b>16.38</b>	<b>31.9</b>	<b>32.0</b>	<b>31.9</b>
<b>BRITISH COLUMBIA - COLOMBIE-BRITANNIQUE</b>													
<b>11</b>	<b>Forestry, logging &amp; support - Foresterie, exploitation et soutien</b>	<b>15.1</b>	<b>10.6</b>	<b>28.8</b>	<b>23.42</b>	<b>23.06</b>	<b>22.31</b>	<b>22.70</b>	<b>22.38</b>	<b>21.87</b>	<b>40.0</b>	<b>39.8</b>	<b>39.1</b>
113	Forestry & logging - Foresterie et exploitation forestière	8.4	6.6	11.8	25.44	24.72	24.79	24.44	23.89	23.96	40.3	40.1	39.3
1133	Logging - Exploitation forestière	8.1	6.3	11.6	25.76	25.04	25.00	24.73	24.24	24.17	40.5	40.3	39.4
1153	Support activities for forestry - Activités de soutien à la foresterie	6.7	4.0	16.9	20.83	20.33	20.57	20.54	19.92	20.43	39.5	39.5	38.9
<b>21</b>	<b>Mining &amp; oil &amp; gas extraction - Extraction minière et extraction de pétrole et de gaz</b>	<b>5.7</b>	<b>5.7</b>	<b>4.3</b>	<b>24.29</b>	<b>24.22</b>	<b>23.63</b>	<b>22.38</b>	<b>22.16</b>	<b>20.05</b>	<b>42.3</b>	<b>42.3</b>	<b>41.0</b>
211	Oil & gas extraction - Extraction de pétrole et de gaz	0.8	0.8	0.4	25.89	25.84	23.53	24.07	23.80	18.85	42.6	42.6	40.7
212	Mining (except oil & gas) - Extraction minière, sauf l'extraction de pétrole et de gaz	3.4	3.4	3.0	24.63	24.53	23.95	22.64	22.52	20.57	42.0	42.1	41.4
2122	Metal ore mining - Extraction de minerais métalliques	1.5	1.6	1.2	27.39	24.81	24.29	25.44	22.35	19.88	40.6	41.5	41.1
213	Support activities for mining & oil & gas extraction - Activités de soutien à l'extraction minière, du pétrole et du gaz	1.4	1.4	0.9	22.61	22.60	22.58	20.88	20.40	18.76	42.9	42.8	39.8
<b>22</b>	<b>Utilities - Services publics</b>	<b>3.4</b>	<b>3.5</b>	<b>3.4</b>	<b>23.66</b>	<b>23.93</b>	<b>23.45</b>	<b>22.52</b>	<b>22.81</b>	<b>22.89</b>	<b>37.5</b>	<b>37.0</b>	<b>36.4</b>
<b>23</b>	<b>Construction - Construction</b>	<b>54.6</b>	<b>51.2</b>	<b>48.0</b>	<b>20.87</b>	<b>20.92</b>	<b>20.06</b>	<b>20.32</b>	<b>20.36</b>	<b>19.46</b>	<b>36.4</b>	<b>36.3</b>	<b>38.5</b>

\* Refer to survey overview. - Voir l'aperçu de l'enquête.

\*\* Earnings and hours exclude unclassified - La rémunération et les heures excluent les non classifiées

**Table 6**  
**Estimates of Employment, Average Hourly Earnings and Hours for Employees Paid by the Hour, by Industry, Canada, Provinces and Territories.**

(Continued - suite)

**Tableau 6**  
**Estimations de l'emploi, de la rémunération horaire moyenne et des heures, pour les salariés rémunérés à l'heure, par industrie, Canada, provinces et territoires.**

		Employees paid by the hour - Salariés rémunérés à l'heure											
NAICS	Industry	Employment (in thousands)			Average hourly earnings (including overtime)			Average hourly earnings (excluding overtime)			Average weekly hours (including overtime)		
SCIAN	Industrie	Emploi (en milliers)			Rémunération horaire moyenne (incluant temps supplémentaire)			Rémunération horaire moyenne (excluant temps supplémentaire)			Heures hebdomadaires moyennes (incluant temps supplémentaire)		
		June p 2002 Juin p	May r 2002 Mai r	June 2001 Juin	June p 2002 Juin p	May r 2002 Mai r	June 2001 Juin	June p 2002 Juin p	May r 2002 Mai r	June 2001 Juin	June p 2002 Juin p	May r 2002 Mai r	June 2001 Juin
<b>BRITISH COLUMBIA - COLOMBIE-BRITANNIQUE</b>													
231	Prime contracting - Entrepreneurs principaux	23.3	21.1	19.8	\$20.15	\$20.02	\$19.61	\$19.35	\$19.49	\$18.84	38.9	39.3	40.5
2312	Building construction - Construction de bâtiments	12.2	11.9	10.1	19.84	19.86	19.55	19.10	19.39	18.92	38.4	38.7	37.3
2313	Engineering construction - Travaux de génie	8.0	6.0	6.9	20.97	20.68	20.24	20.09	20.03	19.29	39.8	40.8	45.9
232	Trade contracting - Entrepreneurs spécialisés	31.3	30.1	28.2	21.48	21.65	20.41	21.11	21.04	19.91	34.4	34.3	37.2
2321	Site preparation work - Préparation du terrain	4.2	3.9	3.8	22.63	22.69	20.65	22.24	22.03	20.09	35.2	35.4	38.3
2322	Building structure work - Travaux de gros oeuvre	3.3	3.2	2.8	21.47	21.38	19.04	21.10	20.83	18.59	33.8	33.3	37.1
2323	Building exterior finishing work - Finition extérieure de bâtiments	4.5	4.4	3.6	19.44	19.96	18.33	19.12	19.43	17.89	33.2	32.5	36.8
2324	Building interior finishing work - Finition intérieure de bâtiments	5.3	4.8	4.5	19.24	19.60	17.96	18.94	19.10	17.50	33.1	32.0	35.6
2325	Bldg equipment installation - Installation d'équipements techniq.	12.7	12.6	12.4	22.81	22.80	22.23	22.41	22.12	21.71	35.4	35.7	37.6
<b>31-33 Manufacturing - Fabrication</b>		125.5	123.9	128.6	19.30	19.31	19.11	18.73	18.65	18.56	38.9	38.9	38.7
Non-durable goods - Biens non durables		53.2	53.2	54.8	16.37	16.45	16.80	15.84	15.79	16.31	38.0	37.9	37.5
Durable goods - Biens durables		72.4	70.7	73.8	21.37	21.37	20.73	20.79	20.74	20.15	39.6	39.6	39.7
311	Food manufacturing - Fabrication d'aliments	21.1	21.0	18.2	15.06	15.06	14.68	14.69	14.42	14.37	36.8	36.8	35.8
3116	Meat product manufacturing - Fabrication de produits de viande	3.8	3.7	3.7	18.08	17.99	17.97	17.52	17.20	17.67	36.5	36.5	36.0
3117	Seafood product preparation & packaging - Préparation et conditionnement de poissons et fruits de mer	6.6	6.7	4.7	13.55	13.56	12.70	13.36	13.24	12.39	37.5	37.4	36.5
3118	Bakeries & tortilla manufacturing - Boulangeries et fabr. de tortillas	3.4	3.4	3.3	13.23	13.19	12.72	13.10	12.81	12.44	35.1	35.2	33.7
321	Wood product manufacturing - Fabrication de produits en bois	27.8	27.8	30.6	22.47	22.48	21.95	21.82	21.94	21.54	40.1	40.1	39.8
3211	Sawmills & wood preservation - Scieries et préservation du bois	17.2	17.3	20.8	24.48	24.48	23.78	23.78	23.97	23.39	40.7	40.6	40.3
3212	Veneer, plywood & engineered wood product mfg - Fabr. de placages, contreplaqués et produits en bois reconstitué	5.3	5.2	4.9	21.35	21.48	20.54	20.60	20.78	19.90	39.5	39.3	38.1
3219	Other wood product mfg - Fabrication d'autres produits en bois	5.4	5.3	4.9	16.87	16.72	15.27	16.44	16.24	15.00	38.8	39.1	39.1
322	Paper manufacturing - Fabrication du papier	7.9	7.8	11.6	22.72	22.76	23.85	21.15	21.32	23.04	40.0	39.7	39.2
3221	Pulp, paper & paperboard mills - Usines de pâte à papier, de papier et de carton	6.5	6.4	10.3	22.68	22.72	24.12	20.98	21.18	23.27	40.1	39.8	39.2
3222	Converted paper product manufacturing - Fabrication de produits en papier transformé	1.4	1.4	1.3	22.94	22.91	21.82	21.99	21.92	21.24	39.4	39.3	39.7
3251	Basic chemical mfg - Fabrication de produits chimiques de base	0.4	0.4	0.4	24.37	23.70	20.27	23.38	22.83	19.03	38.6	39.2	45.8
3254	Pharmaceutical & medicine manufacturing - Fabrication de produits pharmaceutiques et de médicaments	0.4	0.4	0.3	17.31	17.61	14.92	17.09	16.96	14.21	37.5	38.8	37.6
3256	Soap, cleaning compound & toilet preparation manufacturing - Fabrication de savons, de détachants et de produits de toilette	0.3	0.3	0.4	9.87	9.42	10.07	9.21	8.78	9.50	37.5	38.4	37.8
3259	Other chemical product mfg - Fabr. d'autres produits chimiques	0.2	0.2	0.2	17.78	17.97	15.01	17.06	17.21	13.98	38.0	38.9	41.7
3261	Plastic product mfg - Fabrication de produits en plastique	4.5	4.4	4.8	16.97	16.93	15.60	16.65	16.46	15.20	38.3	38.3	38.5
3272	Glass & glass product mfg - Fabr. de verre et de produits en verre	1.6	1.7	1.0	16.61	16.53	15.64	16.33	15.93	15.06	34.8	34.8	35.3
3273	Cement & concrete prod. mfg - Fabr. de ciment et prod. en béton	2.2	1.8	2.7	23.01	23.00	21.68	22.50	22.32	21.22	37.1	37.0	38.3
332	Fabricated metal product mfg - Fabrication de produits métalliques	10.9	10.5	9.8	20.22	20.17	19.33	19.66	19.72	18.74	39.9	40.2	40.2
3323	Architectural & structural metals manufacturing - Fabr. produits architecture et éléments de charpentes métalliques	4.0	3.9	3.9	19.13	19.02	18.13	18.43	18.45	17.37	39.8	40.3	40.9
3327	Machine shops, turned product, screw, nut & bolt manufacturing - Ateliers usinage, fabr. produits tournés, vis, écrous et boulons	2.5	2.4	2.0	22.32	22.36	21.14	21.87	22.03	20.50	39.7	39.8	40.0
3329	Other fabricated metal prod. mfg - Fabr. d'autres prod. métalliques	0.9	0.9	0.7	17.44	17.37	18.28	16.56	16.68	17.42	39.9	40.2	39.9
333	Machinery manufacturing - Fabrication de machines	7.5	7.5	5.5	23.29	23.28	22.85	22.77	22.74	21.44	40.3	40.2	39.2
3332	Industrial machinery mfg - Fabrication de machines industrielles	3.0	3.0	2.0	24.77	24.76	24.63	24.00	24.18	22.30	41.1	40.9	40.0
3339	Other general-purpose machinery manufacturing - Fabrication d'autres machines d'usage général	1.3	1.4	1.0	22.80	22.75	22.15	22.48	22.27	21.12	40.4	40.3	39.2
3344	Semiconductor & other electronic component manufacturing - Fabr. de semi-conducteurs et d'autres composants électroniques	1.0	1.0	1.1	16.67	16.58	15.58	15.75	15.90	15.16	38.8	39.1	38.4
3345	Navigational, measuring, medical & control instruments mfg - Fabr. d'instruments de navigation, mesure, commande, médicaux	1.0	1.1	1.3	18.53	18.52	17.37	18.07	17.71	17.11	38.5	38.7	38.7
3353	Electrical equipment mfg - Fabrication de matériel électrique	0.3	0.3	0.5	21.66	21.55	20.77	21.40	21.00	20.40	36.7	36.7	40.2
3359	Other electrical equipment & component manufacturing - Fabr. d'autres types de matériel et de composants électriques	0.8	0.8	0.9	17.21	17.19	18.62	16.93	16.48	18.16	40.1	40.0	40.0
336	Transportation equipment mfg - Fabr. de matériel de transport	7.8	7.4	8.0	20.62	20.63	19.41	20.05	19.25	18.61	39.8	39.7	40.8
3362	Motor vehicle body & trailer manufacturing - Fabrication de carrosseries et de remorques de véhicules automobiles	1.5	1.3	1.4	18.49	18.40	17.00	17.88	16.82	16.38	38.6	38.8	40.7
3364	Aerospace product & parts manufacturing - Fabrication de produits aérospatiaux et de leurs pièces	1.1	1.0	1.0	19.39	19.51	19.26	18.53	18.80	18.09	39.5	39.2	40.0
3366	Ship & boat building - Construction de navires et d'embarcations	2.6	2.5	2.9	22.61	22.62	20.85	22.37	21.76	20.14	39.8	39.6	41.4

\* Refer to survey overview. - Voir l'aperçu de l'enquête.

\*\* Earnings and hours exclude unclassified - La rémunération et les heures excluent les non classifiées

**Table 6**  
**Estimates of Employment, Average Hourly Earnings and Hours for Employees Paid by the Hour, by Industry, Canada, Provinces and Territories.**

(Continued - suite)

**Tableau 6**  
**Estimations de l'emploi, de la rémunération horaire moyenne et des heures, pour les salariés rémunérés à l'heure, par industrie, Canada, provinces et territoires.**

		Employees paid by the hour - Salariés rémunérés à l'heure											
NAICS	Industry	Employment (in thousands)			Average hourly earnings (including overtime)			Average hourly earnings (excluding overtime)			Average weekly hours (including overtime)		
SCIAN	Industrie	Emploi (en milliers)			Rémunération horaire moyenne (incluant temps supplémentaire)			Rémunération horaire moyenne (excluant temps supplémentaire)			Heures hebdomadaires moyennes (incluant temps supplémentaire)		
		June p 2002 Juin p	May r 2002 Mai r	June 2001 Juin	June p 2002 Juin p	May r 2002 Mai r	June 2001 Juin	June p 2002 Juin p	May r 2002 Mai r	June 2001 Juin	June p 2002 Juin p	May r 2002 Mai r	June 2001 Juin
<b>BRITISH COLUMBIA - COLOMBIE-BRITANNIQUE</b>													
3371	Household & institutional furniture & kitchen cabinet mfg - Fabr. meubles de maison, d'étab. instit. et d'armoire de cuisine	3.7	3.5	3.7	\$15.65	\$15.66	\$14.84	\$15.56	\$15.54	\$14.66	38.1	38.2	38.9
3372	Office furniture (including fixtures) manufacturing - Fabr. de meubles de bureau, y compris les articles d'ameublement	0.6	0.5	0.6	18.31	18.38	17.64	18.22	18.13	17.63	39.2	39.0	38.5
3391	Medical equipment & supplies manufacturing - Fabrication de fournitures et matériel médicaux	1.5	1.5	1.7	14.49	14.43	13.61	14.36	14.11	13.44	36.5	36.4	35.4
3399	Other miscellaneous mfg - Autres activités diverses de fabrication	2.5	2.6	2.7	13.90	13.77	13.25	13.79	13.53	13.08	36.6	36.6	35.8
<b>11-33N Goods producing industries - Branche productrice de biens</b>		<b>204.3</b>	<b>194.9</b>	<b>213.0</b>	<b>20.24</b>	<b>20.16</b>	<b>19.92</b>	<b>19.61</b>	<b>19.47</b>	<b>19.32</b>	<b>38.4</b>	<b>38.3</b>	<b>38.7</b>
<b>41-45N Trade - Commerce</b>		<b>180.5</b>	<b>181.3</b>	<b>172.7</b>	<b>15.12</b>	<b>15.01</b>	<b>14.63</b>	<b>14.96</b>	<b>14.88</b>	<b>14.50</b>	<b>27.9</b>	<b>28.1</b>	<b>28.1</b>
41	Wholesale Trade - Commerce de gros	34.4	35.6	33.0	16.99	16.73	16.57	16.57	16.44	16.25	34.7	34.9	35.1
414	Personal & household goods whl-dist - Gros-dist d'articles personnels et ménagers	4.6	4.5	3.9	13.33	13.36	13.12	13.21	13.22	13.06	35.5	35.4	32.0
415	Motor vehicle & parts whl-dist - Gros-dist de véhicules automobiles et de leurs pièces	3.9	4.0	3.4	16.48	16.71	17.67	16.22	16.51	17.39	35.9	36.2	37.3
4151	Motor vehicle whl-dist - Gros-dist de véhicules automobiles	1.1	1.2	1.1	21.48	22.15	22.66	21.18	21.96	22.45	36.9	37.0	37.5
4152	New motor vehicle parts & accessories whl-dist - Gros-dist de pièces, d'accessoires neufs pour véhicules automobiles	2.6	2.6	2.1	14.65	14.49	15.52	14.41	14.29	15.21	35.5	35.9	37.2
416	Building material & supplies whl-dist - Gros-dist de matériaux et fournitures de construction	7.6	7.6	6.6	18.58	18.24	18.28	18.30	18.03	17.84	34.4	34.3	33.9
4161	Electrical, plumbing, heating & a/c equipment & supplies whl-dist - Gros-dist matériel et fourn. élec., plomberie, chauffage, climat.	2.4	2.4	1.9	16.80	16.39	16.64	16.53	16.20	16.25	36.0	36.2	37.3
4163	Lumber, millwork, hardware & other building supplies whl-dist - Gros-dist bois d'oeuvre, menui. préfab., quinç., fourn. construc.	4.4	4.3	4.0	19.82	19.55	19.14	19.56	19.36	18.70	33.2	32.9	31.9
417	Machinery, equipment & supplies whl-dist - Gros-dist de machines, de matériel et de fournitures	6.8	6.7	5.5	21.01	21.27	20.38	20.19	20.72	20.08	37.4	36.5	35.9
4172	Const., forestry, mining & indus. mach. equip. & suppl. whl-dist - Gros-dist mach., matériel, fourn. indus., const., forest., minière	2.8	2.8	1.9	21.21	21.60	22.77	20.44	20.67	22.06	39.3	38.1	35.3
4173	Computer & communications equipment & supplies whl-dist - Gros-dist d'ordinateurs et de matériel de communication	0.9	0.9	1.0	17.47	17.62	17.21	17.36	17.57	17.20	36.3	35.7	33.7
4179	Other machinery, equipment & supplies whl-dist - Gros-dist d'autres machines, matériel et fournitures	2.7	2.6	2.3	22.55	22.74	20.02	21.51	22.49	19.94	35.9	35.1	37.2
418	Miscellaneous whl-dist - Gros-dist de produits divers	3.0	3.9	3.6	15.64	15.34	14.69	15.26	15.17	14.42	30.6	32.7	34.6
4181	Recyclable material whl-dist - Gros-dist de matières recyclables	0.5	0.9	0.6	15.14	15.17	13.34	14.85	15.01	13.05	29.7	31.9	34.5
4182	Paper, paper product & disposable plastic product whl-dist - Gros-dist de papier, produits du papier et de plastique jetables	0.5	0.5	0.7	17.69	17.08	15.22	17.36	16.88	14.89	31.1	32.8	35.0
4183	Agricultural supplies whl-dist - Gros-dist de fournitures agricoles	0.3	0.7	0.4	14.05	14.53	15.62	13.59	14.39	15.44	30.7	34.6	34.3
4184	Chemical (except agricultural) & allied product whl-dist - Gros-dist de produits chimiques et analogues, sauf agricoles	0.3	0.3	0.3	19.86	18.69	16.91	19.49	18.47	16.59	32.3	33.5	35.2
4189	Other miscellaneous whl-dist - Gros-dist d'autres produits divers	1.4	1.4	1.7	14.58	14.56	14.26	14.18	14.38	14.01	30.4	32.0	34.5
419	Wholesale agents & brokers - Agents, courtiers commerce de gros	1.3	1.9	1.6	16.72	14.81	14.52	16.28	14.59	14.13	31.5	32.5	31.9
44-45	Retail trade - Commerce de détail	146.1	145.8	139.6	14.55	14.46	14.03	14.47	14.39	13.96	26.3	26.5	26.5
441	Motor vehicle & parts dealers - Marchands de véhicules automobiles et de leurs pièces	8.7	8.5	7.8	18.37	18.41	18.54	18.29	18.36	18.36	39.1	39.1	37.9
4411	Automobile dealers - Marchands d'automobiles	5.8	5.7	5.4	22.04	22.00	21.77	21.94	21.95	21.59	39.2	39.2	38.4
4412	Other motor vehicle dealers - Marchands d'autres véhicules auto.	1.5	1.4	1.0	10.62	10.60	10.65	10.56	10.56	10.46	37.9	37.9	36.5
4413	Automotive parts, accessories & tire stores - Magasins de pièces, de pneus et d'accessoires pour véhicules auto.	1.5	1.4	1.3	11.59	11.55	10.96	11.54	11.51	10.78	39.6	39.6	37.2
445	Food & beverage stores - Magasins d'alimentation	49.6	49.4	46.5	15.00	14.79	14.59	14.89	14.70	14.55	24.5	25.1	25.0
4451	Grocery stores - Épiceries	40.1	40.1	37.0	14.65	14.44	14.25	14.55	14.35	14.22	24.3	24.9	24.7
4452	Specialty food stores - Magasins d'alimentation spécialisés	5.8	5.7	5.7	12.86	12.62	12.29	12.75	12.56	12.25	23.7	24.2	24.3
447	Gasoline stations - Stations-service	9.6	9.4	9.2	9.59	9.55	9.38	9.56	9.51	9.31	28.2	28.2	28.2
451	Sporting goods, hobby, book & music stores - Magasins d'articles de sport, passe-temps, musique et livres	7.9	7.9	7.5	13.60	13.52	13.12	13.57	13.51	13.11	24.9	24.9	25.6
452	General merchandise stores - Mag. de fournitures de tout genre	15.5	16.4	17.3	13.07	13.04	12.51	12.99	12.97	12.47	24.5	24.4	24.6
4521	Department stores - Grands magasins	10.1	11.0	12.1	12.75	12.75	12.16	12.67	12.68	12.12	23.3	23.2	23.7
4529	Other general merchandise stores - Magasins d'autres fournitures de tout genres	5.4	5.4	5.2	13.60	13.55	13.24	13.52	13.47	13.20	26.7	26.7	26.5
453	Miscellaneous store retailers - Magasins de détail divers	7.7	7.5	6.6	11.59	11.55	11.36	11.53	11.50	11.31	25.5	25.4	25.6
4531	Florists - Fleuristes	0.9	1.0	0.8	15.22	15.09	14.89	15.21	15.08	14.89	24.4	24.4	25.0

\* Refer to survey overview. - Voir l'aperçu de l'enquête.

\*\* Earnings and hours exclude unclassified - La rémunération et les heures excluent les non classifiées

Table 6

**Estimates of Employment, Average Hourly Earnings and Hours for Employees Paid by the Hour, by Industry, Canada, Provinces and Territories.**

(Continued - suite)

Tableau 6

**Estimations de l'emploi, de la rémunération horaire moyenne et des heures, pour les salariés rémunérés à l'heure, par industrie, Canada, provinces et territoires.**

		Employees paid by the hour - Salariés rémunérés à l'heure											
NAICS	Industry	Employment (in thousands)			Average hourly earnings (including overtime)			Average hourly earnings (excluding overtime)			Average weekly hours (including overtime)		
SCIAN	Industrie	Emploi (en milliers)			Rémunération horaire moyenne (incluant temps supplémentaire)			Rémunération horaire moyenne (excluant temps supplémentaire)			Heures hebdomadaires moyennes (incluant temps supplémentaire)		
		June p 2002 Juin p	May r 2002 Mai r	June 2001 Juin	June p 2002 Juin p	May r 2002 Mai r	June 2001 Juin	June p 2002 Juin p	May r 2002 Mai r	June 2001 Juin	June p 2002 Juin p	May r 2002 Mai r	June 2001 Juin
<b>BRITISH COLUMBIA - COLOMBIE-BRITANNIQUE</b>													
4532	Office supplies, stationery & gift stores - Magasins de fournitures de bureau, de papeterie et de cadeaux	3.1	3.0	2.8	\$10.49	\$10.50	\$10.00	\$10.43	\$10.45	\$9.94	25.5	25.5	25.8
4533	Used merchandise stores - Magasins de marchandises d'occasion	1.1	1.0	0.8	11.46	11.40	11.08	11.40	11.36	11.05	23.2	23.0	23.9
4539	Other miscellaneous stores retailers - Autres mag. de détail divers	2.5	2.4	2.3	11.69	11.57	11.94	11.63	11.52	11.90	27.0	26.6	26.1
4541	Electronic shopping & mail-order houses - Entreprises de télémarketing et de vente par correspondance	0.7	0.8	0.8	15.85	15.86	15.93	15.76	15.80	15.86	28.1	28.0	27.9
4542	Vending machine operators - Exploitants de distribu. automatiques	0.4	0.4	0.3	13.64	13.66	13.76	13.56	13.55	13.69	27.5	27.5	27.0
4543	Direct selling establishments - Établissements de vente directe	1.6	1.6	1.6	17.90	17.80	18.02	17.80	17.71	17.96	31.6	32.4	32.0
<b>48-49</b>	<b>Transportation &amp; warehousing - Transport et entreposage</b>	<b>33.5</b>	<b>35.3</b>	<b>34.0</b>	<b>18.11</b>	<b>18.28</b>	<b>18.50</b>	<b>17.66</b>	<b>17.74</b>	<b>17.93</b>	<b>41.3</b>	<b>41.2</b>	<b>40.8</b>
481	Air transportation - Transport aérien	5.5	5.7	6.3	22.90	23.31	23.12	22.34	22.64	22.22	38.6	37.8	37.7
4812	Non-scheduled air transport. - Transport aérien non-régulier	1.0	1.1	1.2	29.60	30.62	28.72	29.48	30.62	28.18	35.5	34.4	36.1
4831	Deep sea, coastal & Great Lakes water transportation - Transport hauturier, côtier et sur les Grands Lacs	2.5	2.6	2.6	21.82	22.94	22.22	21.61	22.60	21.74	46.3	46.3	46.7
484	Truck transportation - Transport par camion	6.7	6.8	5.5	16.65	16.32	16.97	16.08	15.83	16.57	43.1	43.4	42.3
4841	General freight trucking - Transport par camion de marchandises diverses	3.0	3.0	1.6	16.35	16.28	16.74	15.81	15.79	16.36	43.1	43.3	42.3
4842	Specialized freight trucking - Transport par camion de marchandises spéciales	3.7	3.8	3.9	16.89	16.35	17.06	16.30	15.85	16.66	43.2	43.5	42.3
485	Transit & ground passenger transportation - Transport en commun et transport terrestre de voyageurs	5.6	5.6	5.0	14.16	14.48	14.86	13.98	14.22	14.77	40.1	40.9	38.7
4851	Urban transit systems - Services urbains de transport en commun	0.8	0.9	0.9	20.22	18.82	18.84	19.87	18.33	18.73	40.2	41.9	41.2
4853	Taxi & limousine service - Services de taxi et de limousine	2.7	2.7	2.3	12.13	13.29	13.60	12.02	13.16	13.61	43.0	43.6	40.9
4855	Charter bus industry - Services d'autobus nolisés	0.7	0.7	0.7	16.41	15.53	15.66	16.25	15.22	15.50	39.0	40.8	37.5
488	Support activities for transport. - Activités de soutien au transport	6.0	6.1	6.6	18.88	19.92	18.43	18.54	19.46	17.90	41.2	41.0	42.6
4881	Support activities for air transportation - Activités de soutien au transport aérien	1.1	1.1	1.3	18.95	19.83	18.51	18.54	19.27	17.87	44.6	43.3	44.7
4883	Support activities for water transportation - Activités de soutien au transport par eau	1.1	1.1	1.3	20.58	20.56	19.17	20.02	19.82	18.46	43.6	43.6	44.7
4884	Support activities for road transportation - Activités de soutien au transport routier	2.1	2.0	2.2	14.01	16.17	15.19	13.74	15.94	14.92	37.9	38.3	39.3
4885	Freight transportation arrangement - Intermédiaires en transport de marchandises	1.4	1.5	1.4	23.27	23.49	21.62	23.03	23.00	20.99	39.6	39.2	41.8
491	Postal service - Services postaux	1.5	1.5	1.6	16.00	15.95	17.15	15.07	15.08	16.35	31.0	30.9	29.9
492	Couriers & messengers - Messageries et services de messagers	0.8	0.9	0.6	18.72	18.40	18.06	18.21	18.01	17.51	37.5	37.8	38.2
4921	Couriers - Messageries	0.6	0.7	0.4	19.19	18.81	18.58	18.59	18.32	17.84	36.8	37.2	37.3
4922	Locals messengers & local delivery - Services locaux de messagers et de livraison	0.2	0.2	0.2	17.27	17.24	17.17	17.08	17.16	16.95	39.9	39.9	39.7
493	Warehousing & storage - Entreposage	1.3	2.7	2.7	17.93	18.29	17.90	17.06	17.48	17.27	38.9	38.2	37.8
<b>51</b>	<b>Information &amp; cultural industries - Industrie de l'information et industrie culturelle</b>	<b>20.6</b>	<b>20.4</b>	<b>20.7</b>	<b>17.46</b>	<b>17.44</b>	<b>17.41</b>	<b>17.08</b>	<b>17.02</b>	<b>16.48</b>	<b>36.3</b>	<b>36.6</b>	<b>34.3</b>
513	Broadcasting & telecommuni. - Radiotélévision et télécommuni.	11.2	11.1	11.1	17.79	17.77	17.88	17.34	17.27	16.64	44.4	44.9	42.1
5133	Telecommunications - Télécommunications	9.4	9.5	9.4	17.32	17.36	17.57	16.83	16.88	16.18	46.4	46.6	43.7
<b>52</b>	<b>Finance &amp; insurance - Finance et assurances</b>	<b>16.5</b>	<b>16.8</b>	<b>16.9</b>	<b>19.32</b>	<b>19.45</b>	<b>20.72</b>	<b>19.26</b>	<b>19.41</b>	<b>20.59</b>	<b>28.0</b>	<b>28.3</b>	<b>29.1</b>
522	Credit intermediation & related activities - Intermédiation financière et activités connexes	9.1	8.8	8.1	16.13	16.28	19.20	16.13	16.29	19.17	25.7	26.2	26.1
5221	Depository credit intermediation - Intermédiation financière par le biais de dépôts	7.9	7.7	7.1	16.27	16.48	19.37	16.27	16.49	19.34	25.5	25.9	25.7
524	Insurance carriers & related activities - Sociétés d'assurance et activités connexes	5.3	5.2	5.9	24.76	24.72	22.51	24.58	24.59	22.35	31.7	32.2	33.4
<b>53</b>	<b>Real estate &amp; rental &amp; leasing - Services immobiliers et services de location et de location à bail</b>	<b>15.4</b>	<b>14.0</b>	<b>15.2</b>	<b>14.14</b>	<b>14.08</b>	<b>13.82</b>	<b>13.94</b>	<b>13.71</b>	<b>13.11</b>	<b>28.9</b>	<b>28.8</b>	<b>29.7</b>
531	Real estate - Services immobiliers	9.4	7.7	9.7	15.14	15.13	13.61	14.98	14.75	13.07	28.2	28.9	28.7
5311	Lessors of real estate - Bailleurs de biens immobiliers	5.6	4.3	5.8	13.46	13.23	11.75	13.29	12.84	11.15	28.2	28.8	28.7
5312	Offices of real estate agents & brokers - Bureau d'agents et de courtiers immobiliers	1.6	1.4	1.0	20.76	20.61	16.92	20.58	20.16	16.25	29.0	29.6	29.3
5313	Activities related to real estate - Activités liées à l'immobiliers	2.2	2.1	2.9	15.26	15.32	16.16	15.15	15.02	15.80	27.8	28.6	28.5

\* Refer to survey overview. - Voir l'aperçu de l'enquête.

\*\* Earnings and hours exclude unclassified - La rémunération et les heures excluent les non classifiées



**Table 6**  
**Estimates of Employment, Average Hourly Earnings and Hours for Employees Paid by the Hour, by Industry, Canada, Provinces and Territories.**

(Continued - suite)

**Tableau 6**  
**Estimations de l'emploi, de la rémunération horaire moyenne et des heures, pour les salariés rémunérés à l'heure, par industrie, Canada, provinces et territoires.**

		Employees paid by the hour - Salariés rémunérés à l'heure											
NAICS	Industry	Employment (in thousands)			Average hourly earnings (including overtime)			Average hourly earnings (excluding overtime)			Average weekly hours (including overtime)		
SCIAN	Industrie	Emploi (en milliers)			Rémunération horaire moyenne (incluant temps supplémentaire)			Rémunération horaire moyenne (excluant temps supplémentaire)			Heures hebdomadaires moyennes (incluant temps supplémentaire)		
		June p 2002 Juin p	May r 2002 Mai r	June 2001 Juin	June p 2002 Juin p	May r 2002 Mai r	June 2001 Juin	June p 2002 Juin p	May r 2002 Mai r	June 2001 Juin	June p 2002 Juin p	May r 2002 Mai r	June 2001 Juin
<b>BRITISH COLUMBIA - COLOMBIE-BRITANNIQUE</b>													
532	Rental & leasing services - Services de location et location à bail	5.4	5.7	5.0	\$12.58	\$12.74	\$14.17	\$12.28	\$12.30	\$13.18	29.9	28.8	31.5
5321	Automotive equipment rental & leasing - Location et location à bail de matériel automobile	1.3	1.4	1.3	14.05	14.44	14.09	13.75	13.93	13.07	31.5	31.4	35.2
5322	Consumer goods rental - Location de biens de consommation	2.6	2.8	2.2	9.78	10.00	10.72	9.53	9.68	9.90	26.8	25.4	28.7
5324	Commercial & industrial machinery & equipment rental & leasing - Location, loc. à bail de machines, matériel d'usage comm., indus.	1.4	1.4	1.3	15.59	15.58	19.61	15.22	15.03	18.37	34.5	33.3	32.6
<b>54</b>	<b>Professional, scientific &amp; technical services - Services professionnels, scientifiques et techniques</b>	<b>23.9</b>	<b>22.9</b>	<b>24.0</b>	<b>18.41</b>	<b>18.01</b>	<b>18.86</b>	<b>18.19</b>	<b>17.80</b>	<b>18.39</b>	<b>32.2</b>	<b>31.7</b>	<b>32.2</b>
5413	Architectural, engineering & related services - Architecture, génie et services connexes	6.9	5.8	7.2	24.28	24.24	25.35	24.03	23.90	25.03	36.6	36.4	38.0
<b>56</b>	<b>Admin. &amp; support, waste managemt. &amp; remediation services - Services admin., soutien, gestion des déchets, assainissem.</b>	<b>33.6</b>	<b>32.7</b>	<b>33.0</b>	<b>14.33</b>	<b>14.21</b>	<b>14.04</b>	<b>14.03</b>	<b>13.94</b>	<b>13.70</b>	<b>30.3</b>	<b>30.3</b>	<b>29.8</b>
561	Admin. & support services - Services administratifs et de soutien	32.0	31.1	31.3	13.93	13.81	13.62	13.66	13.59	13.28	30.3	30.4	29.8
5613	Employment services - Services d'emploi	5.2	5.1	5.8	13.14	13.03	13.03	12.79	12.68	12.58	32.0	32.4	30.9
5615	Travel arrangement & reservation services - Services de préparation de voyages et de réservation	4.1	3.9	4.1	17.13	17.12	16.90	16.95	16.96	16.73	29.3	29.2	29.2
5616	Investigation & security services - Services d'enquêtes et sécurité	7.2	7.1	6.8	11.55	11.45	11.26	11.24	11.25	10.96	30.4	30.6	29.3
5617	Services to buildings & dwellings - Services relatifs aux bâtiments et aux logements	7.5	7.4	7.4	12.96	12.90	12.55	12.83	12.78	12.39	27.3	27.3	27.8
562	Waste management & remediation services - Services de gestion des déchets et d'assainissement	1.6	1.6	1.6	22.29	22.25	22.05	21.66	21.46	22.15	29.9	29.9	29.7
<b>61</b>	<b>Educational services - Services d'enseignement</b>	<b>3.3</b>	<b>3.3</b>	<b>3.1</b>	<b>12.33</b>	<b>12.23</b>	<b>10.57</b>	<b>12.15</b>	<b>12.07</b>	<b>10.40</b>	<b>31.7</b>	<b>31.4</b>	<b>32.4</b>
611N	Education special - Éducation spéciale	50.5	52.4	53.2	17.93	17.63	16.92	17.83	17.52	16.82	33.7	33.0	32.9
6112	Community colleges & C.E.G.E.P.s - Collèges communautaires et cégeps	10.1	10.4	9.7	17.92	17.72	17.02	17.74	17.47	16.92	37.7	37.6	37.2
<b>62</b>	<b>Health care &amp; social assistance - Soins de santé et assistance sociale</b>	<b>132.3</b>	<b>135.2</b>	<b>134.4</b>	<b>19.61</b>	<b>19.48</b>	<b>18.70</b>	<b>19.46</b>	<b>19.28</b>	<b>18.52</b>	<b>30.2</b>	<b>30.5</b>	<b>30.8</b>
621	Ambulatory health care services - Services de soins ambulatoires	31.2	32.0	32.1	16.29	16.02	15.58	16.19	15.93	15.31	31.1	31.4	31.2
6211	Offices of physicians - Cabinets de médecins	9.7	9.6	9.3	13.57	13.54	12.88	13.46	13.42	12.52	32.4	32.8	31.9
6212	Offices of dentists - Cabinets de dentistes	6.5	6.8	6.8	15.74	15.28	14.17	15.64	15.17	13.85	30.0	30.7	30.8
6213	Offices of other health practitioners - Cabinets d'autres praticiens	4.2	4.4	4.4	16.28	15.91	14.92	16.23	15.84	14.73	30.5	30.0	31.0
6214	Out-patient care centres - Centres de soins ambulatoires	4.3	4.2	4.0	18.88	17.81	18.60	18.80	17.72	18.40	31.9	33.7	32.4
622	Hospitals - Hôpitaux	54.7	57.2	58.0	22.18	21.89	21.03	21.97	21.61	20.82	31.3	31.9	32.3
6221	General medical & surgical hospitals - Hôpitaux généraux et hôpitaux de soins chirurgicaux	46.2	48.6	49.0	21.89	21.57	20.73	21.68	21.29	20.52	31.3	32.0	32.3
6223	Specialty (except psychiatric & substance abuse) hospitals - Hôpitaux spécialisés, sauf psychiatriques, alcool., toxicomanes	7.1	7.3	7.5	23.53	23.55	22.54	23.35	23.25	22.33	31.3	31.1	32.2
623	Nursing & residential care facilities - Étab. de soins infirmiers et de soins pour bénéficiaires internes	27.1	26.7	25.8	22.50	22.55	21.35	22.44	22.43	21.30	27.4	27.3	27.3
6231	Nursing care facilities - Établissements de soins infirmiers	12.5	12.5	11.9	23.36	23.38	21.59	23.29	23.24	21.53	30.2	30.1	30.4
6232	Res. devel. handicap, mental health & substance abuse facilities - Étab. rés. pour handicaps, de troubles mentaux, alcool., toxico.	7.9	7.9	7.9	24.24	24.37	23.88	24.23	24.33	23.86	23.0	22.7	22.7
6233	Community care facilities for the elderly - Établissements communautaires de soins pour personnes âgées	2.9	2.9	2.6	18.98	18.89	18.26	18.90	18.73	18.19	29.0	28.9	28.8
6239	Other residential care facilities - Autres établissements de soins pour bénéficiaires internes	3.7	3.5	3.3	18.96	18.95	17.81	18.89	18.82	17.74	26.2	26.0	25.8
624	Social assistance - Assistance sociale	19.4	19.3	18.6	13.82	13.87	13.09	13.76	13.81	13.04	29.8	29.5	30.0
6241	Individual & family services - Services individuels et familiaux	10.1	10.0	9.7	13.35	13.41	13.10	13.33	13.37	13.06	29.9	29.5	29.2
6243	Vocational rehabilitation services - Services de réadaptation professionnelle	4.2	4.2	4.1	14.26	14.27	13.84	14.23	14.23	13.79	32.4	32.5	32.1
6244	Child day-care services - Services de garderie	4.7	4.6	4.4	13.74	13.85	11.74	13.57	13.68	11.65	27.5	27.5	29.9
<b>71</b>	<b>Arts, entertainment &amp; recreation - Arts, spectacles et loisirs</b>	<b>20.7</b>	<b>19.5</b>	<b>17.8</b>	<b>16.31</b>	<b>16.24</b>	<b>15.63</b>	<b>16.25</b>	<b>16.20</b>	<b>15.56</b>	<b>23.2</b>	<b>23.2</b>	<b>22.0</b>

\* Refer to survey overview. - Voir l'aperçu de l'enquête.

\*\* Earnings and hours exclude unclassified - La rémunération et les heures excluent les non classifiées

**Table 6**  
**Estimates of Employment, Average Hourly Earnings and Hours for Employees Paid by the Hour, by Industry, Canada, Provinces and Territories.**

(Continued - suite)

**Tableau 6**  
**Estimations de l'emploi, de la rémunération horaire moyenne et des heures, pour les salariés rémunérés à l'heure, par industrie, Canada, provinces et territoires.**

		Employees paid by the hour - Salariés rémunérés à l'heure											
NAICS	Industry	Employment (in thousands)			Average hourly earnings (including overtime)			Average hourly earnings (excluding overtime)			Average weekly hours (including overtime)		
SCIAN	Industrie	Emploi (en milliers)			Rémunération horaire moyenne (incluant temps supplémentaire)			Rémunération horaire moyenne (excluant temps supplémentaire)			Heures hebdomadaires moyennes (incluant temps supplémentaire)		
		June p 2002 Juin p	May r 2002 Mai r	June 2001 Juin	June p 2002 Juin p	May r 2002 Mai r	June 2001 Juin	June p 2002 Juin p	May r 2002 Mai r	June 2001 Juin	June p 2002 Juin p	May r 2002 Mai r	June 2001 Juin
<b>BRITISH COLUMBIA - COLOMBIE-BRITANNIQUE</b>													
711	Performing arts, spectator sports & related industries - Arts d'interprétation, sport-spectacles et activités connexes	2.9	2.9	3.1	\$16.66	\$16.92	\$16.19	\$16.46	\$16.85	\$16.08	25.2	25.1	25.9
712	Heritage institutions - Établissements du patrimoine	1.9	1.7	1.6	16.61	15.76	15.16	16.55	15.67	15.08	25.0	25.1	24.4
713	Amusement, gambling & recreation industries - Divertissement, loisirs et jeux de hasard et loteries	15.9	14.9	13.1	16.21	16.16	15.52	16.16	16.13	15.48	22.6	22.6	20.8
7132	Gambling industries - Jeux de hasard et loteries	3.7	3.3	2.8	16.54	16.62	14.99	16.46	16.56	14.91	21.3	21.5	20.2
7139	Other amusement & recreation industries - Autres services de divertissement et de loisirs	11.4	10.7	9.5	15.97	15.96	15.70	15.93	15.94	15.66	23.0	22.9	20.8
<b>72</b>	<b>Accommodation &amp; food services - Hébergement et services de restauration</b>	<b>126.8</b>	<b>124.8</b>	<b>127.8</b>	<b>12.37</b>	<b>12.47</b>	<b>11.84</b>	<b>12.36</b>	<b>12.46</b>	<b>11.83</b>	<b>23.2</b>	<b>22.7</b>	<b>22.3</b>
721	Accommodation services - Services d'hébergement	26.2	24.5	27.3	13.06	13.42	13.13	13.01	13.38	13.12	28.5	28.1	28.0
7211	Traveller accommodation - Hébergement des voyageurs	24.5	23.2	25.5	13.31	13.65	13.41	13.26	13.61	13.40	28.5	28.1	28.1
722	Food services & drinking places - Services de restauration et débits de boissons	100.6	100.2	100.6	12.14	12.17	11.37	12.14	12.16	11.36	21.9	21.3	20.8
7221	Full-service restaurants - Restaurants à service complet	52.8	52.6	53.3	12.10	12.08	11.18	12.10	12.07	11.17	21.5	21.0	20.6
7222	Limited-service eating places - Établissements de restauration à service restreint	34.2	33.9	33.6	12.31	12.46	11.77	12.31	12.46	11.76	21.0	20.3	19.9
<b>81</b>	<b>Other services (except public administration) - Autres services, sauf les administrations publiques</b>	<b>36.3</b>	<b>35.5</b>	<b>34.1</b>	<b>14.48</b>	<b>14.51</b>	<b>13.87</b>	<b>14.20</b>	<b>14.31</b>	<b>13.69</b>	<b>28.8</b>	<b>28.5</b>	<b>28.4</b>
811	Repair & maintenance - Réparation et entretien	12.5	11.4	10.7	14.95	15.07	14.47	14.33	14.62	14.03	36.2	35.4	34.6
8111	Automotive repair & maintenance - Réparation et entretien de véhicules automobiles	8.8	7.5	7.1	14.52	14.19	13.62	14.26	14.03	13.45	36.5	36.5	35.6
8113	Comm. & ind. mach. & equip. (exc. auto. & electro.) repair & mtnt. - Répar. et entretien mach., mat. comm., ind., sauf auto., électro.	1.9	2.1	1.9	20.10	20.13	19.24	18.50	19.09	18.20	35.1	34.4	34.0
8114	Personal & household goods repair & maintenance - Réparation et entretien d'articles personnels et ménagers	1.2	1.2	1.3	11.84	13.57	13.40	10.92	12.89	12.88	37.1	32.2	31.3
8122	Funeral services - Services funéraires	1.2	1.2	1.1	15.71	15.11	14.83	15.63	15.00	14.77	40.1	42.3	41.6
8129	Other personal services - Autres services personnels	1.3	1.3	1.2	12.27	11.74	11.20	12.21	11.66	11.14	28.6	30.1	30.1
813	Grant-making, civic, & professional & similar organizations - Fondations, groupes de citoyens, organisations prof., similaires	13.0	13.0	12.5	16.40	16.32	15.38	16.39	16.31	15.38	21.1	21.3	22.0
<b>91</b>	<b>Public administration - Administrations publiques</b>	<b>12.0</b>	<b>11.9</b>	<b>10.8</b>	<b>16.44</b>	<b>16.47</b>	<b>15.56</b>	<b>16.31</b>	<b>16.31</b>	<b>15.46</b>	<b>39.9</b>	<b>40.2</b>	<b>41.7</b>
913	Local, municipal & regional public administration - Administrations publiques locales, municipales et régionales	9.2	9.3	8.4	17.63	17.60	16.68	17.52	17.44	16.60	39.8	40.1	41.6
<b>41-91N</b>	<b>Service producing industries - Branche productrice de services</b>	<b>659.3</b>	<b>657.3</b>	<b>648.0</b>	<b>16.15</b>	<b>16.15</b>	<b>15.78</b>	<b>15.97</b>	<b>15.96</b>	<b>15.54</b>	<b>28.9</b>	<b>29.0</b>	<b>28.8</b>
<b>00-91N</b>	<b>Industrial aggregate (including unclassified) - Ensemble des industries y compris les entreprises non classifiées **</b>	<b>863.6</b>	<b>852.2</b>	<b>861.0</b>	<b>17.34</b>	<b>17.28</b>	<b>17.05</b>	<b>17.00</b>	<b>16.93</b>	<b>16.67</b>	<b>31.2</b>	<b>31.1</b>	<b>31.3</b>
<b>YUKON</b>													
<b>41-45N</b>	<b>Trade - Commerce</b>	<b>1.4</b>	<b>1.3</b>	<b>1.3</b>	<b>14.56</b>	<b>14.33</b>	<b>13.70</b>	<b>14.43</b>	<b>14.19</b>	<b>13.56</b>	<b>29.0</b>	<b>29.0</b>	<b>28.1</b>
44-45	Retail trade - Commerce de détail	1.2	1.2	1.2	13.43	13.29	13.15	13.36	13.20	13.08	28.2	28.2	27.3
4451	Grocery stores - Épiceries	0.5	0.4	0.4	12.35	12.04	11.94	12.24	11.92	11.87	24.8	24.9	23.6
<b>62</b>	<b>Health care &amp; social assistance - Soins de santé et assistance sociale</b>	<b>0.5</b>	<b>0.5</b>	<b>0.7</b>	<b>16.60</b>	<b>15.67</b>	<b>16.54</b>	<b>16.55</b>	<b>15.60</b>	<b>16.40</b>	<b>32.6</b>	<b>33.5</b>	<b>33.2</b>
624	Social assistance - Assistance sociale	0.3	0.3	0.4	13.01	12.98	12.77	13.00	12.95	12.72	33.8	33.8	32.7
<b>72</b>	<b>Accommodation &amp; food services - Hébergement et services de restauration</b>	<b>1.2</b>	<b>1.2</b>	<b>1.1</b>	<b>13.21</b>	<b>13.18</b>	<b>13.21</b>	<b>13.20</b>	<b>13.17</b>	<b>13.21</b>	<b>26.0</b>	<b>25.6</b>	<b>24.2</b>
721	Accommodation services - Services d'hébergement	0.8	0.8	0.8	14.70	14.64	14.82	14.72	14.66	14.82	25.2	24.8	23.4

\* Refer to survey overview. - Voir l'aperçu de l'enquête.

\*\* Earnings and hours exclude unclassified - La rémunération et les heures excluent les non classifiées

**Table 6**  
**Estimates of Employment, Average Hourly Earnings and Hours for Employees Paid by the Hour, by Industry, Canada, Provinces and Territories.**

(Continued - suite)

**Tableau 6**  
**Estimations de l'emploi, de la rémunération horaire moyenne et des heures, pour les salariés rémunérés à l'heure, par industrie, Canada, provinces et territoires.**

		Employees paid by the hour - Salariés rémunérés à l'heure											
NAICS	Industry	Employment (in thousands)			Average hourly earnings (including overtime)			Average hourly earnings (excluding overtime)			Average weekly hours (including overtime)		
SCIAN	Industrie	Emploi (en milliers)			Rémunération horaire moyenne (incluant temps supplémentaire)			Rémunération horaire moyenne (excluant temps supplémentaire)			Heures hebdomadaires moyennes (incluant temps supplémentaire)		
		June p 2002 Juin p	May r 2002 Mai r	June 2001 Juin	June p 2002 Juin p	May r 2002 Mai r	June 2001 Juin	June p 2002 Juin p	May r 2002 Mai r	June 2001 Juin	June p 2002 Juin p	May r 2002 Mai r	June 2001 Juin
<b>YUKON</b>													
91	Public administration - Administrations publiques	1.4	1.3	1.2	\$19.37	\$18.98	\$18.58	\$19.23	\$18.83	\$18.37	33.6	33.5	32.4
<b>41-91N Service producing industries - Branche productrice de services</b>		5.9	5.6	5.6	16.32	16.14	15.99	16.15	15.97	15.77	30.4	30.3	29.6
<b>00-91N Industrial aggregate (including unclassified) - Ensemble des industries y compris les entreprises non classifiées **</b>		6.6	6.3	6.4	16.95	16.74	16.71	16.67	16.49	16.39	31.3	31.0	30.7
<b>NORTHWEST TERRITORIES - TERRITOIRES DU NORD-OUEST</b>													
23	Construction - Construction	1.0	0.9	1.0	22.38	22.29	22.83	21.50	21.68	22.42	38.2	39.0	38.8
231	Prime contracting - Entrepreneurs principaux	0.6	0.6	0.6	22.27	22.59	22.02	21.21	22.19	21.64	39.8	39.0	38.0
232	Trade contracting - Entrepreneurs spécialisés	0.4	0.4	0.4	22.59	21.82	24.07	22.02	20.93	23.57	35.4	38.9	40.2
<b>11-33N Goods producing industries - Branche productrice de biens</b>		2.3	2.1	2.0	25.10	26.84	24.52	23.11	25.07	22.60	39.7	40.3	39.4
<b>41-45N Trade - Commerce</b>		1.3	1.3	1.3	16.18	16.26	15.94	16.04	16.14	15.81	30.7	30.9	30.9
41	Wholesale Trade - Commerce de gros	0.2	0.2	0.3	17.36	17.94	16.84	17.07	17.60	16.55	34.9	35.8	36.9
44-45	Retail trade - Commerce de détail	1.1	1.1	1.0	15.92	15.85	15.65	15.83	15.79	15.58	29.9	29.9	29.4
4451	Grocery stores - Épiceries	0.3	0.3	0.2	18.84	18.69	19.13	18.67	18.69	19.14	24.3	24.0	22.9
<b>48-49 Transportation &amp; warehousing - Transport et entreposage</b>		0.7	0.7	0.6	21.26	21.40	22.05	20.67	20.79	21.22	35.9	35.4	34.6
62	Health care & social assistance - Soins de santé et assistance sociale	1.4	1.2	1.2	26.76	26.70	26.20	26.61	26.44	25.99	32.7	31.9	32.6
622	Hospitals - Hôpitaux	1.0	0.8	0.9	29.69	29.70	28.33	29.53	29.42	28.12	34.1	33.5	34.5
72	Accommodation & food services - Hébergement et services de restauration	1.1	1.1	1.0	11.80	11.75	11.68	11.76	11.71	11.67	28.0	27.6	27.4
721	Accommodation services - Services d'hébergement	0.5	0.5	0.5	13.94	13.95	13.81	13.92	13.92	13.80	28.7	28.3	27.5
81	Other services (except public administration) - Autres services, sauf les administrations publiques	0.4	0.4	0.4	14.87	14.84	13.64	14.57	14.55	13.50	28.7	30.4	32.1
91	Public administration - Administrations publiques	1.3	1.3	1.2	17.68	17.79	17.49	17.36	17.44	17.17	40.6	41.0	42.2
912	Provincial & territorial public administration - Administrations publiques provinciales et territoriales	0.7	0.7	0.6	22.61	22.44	22.99	22.18	21.98	22.52	36.4	36.7	36.7
<b>41-91N Service producing industries - Branche productrice de services</b>		7.5	7.2	7.1	18.51	18.32	18.02	18.26	18.02	17.74	32.5	32.5	32.5
<b>00-91N Industrial aggregate (including unclassified) - Ensemble des industries y compris les entreprises non classifiées **</b>		9.9	9.3	9.1	20.32	20.60	19.68	19.53	19.82	18.92	34.2	34.3	34.1
<b>NUNAVUT - NUNAVUT</b>													
23	Construction - Construction	0.3	0.3	0.3	21.45	19.79	17.84	20.76	19.02	17.27	37.0	37.6	37.3
231	Prime contracting - Entrepreneurs principaux	0.2	0.2	0.2	21.90	20.23	18.87	21.02	19.27	18.17	39.3	43.0	38.6
232	Trade contracting - Entrepreneurs spécialisés	0.1	0.1	0.1	20.72	19.14	15.98	20.34	18.65	15.69	33.8	31.7	35.2
<b>11-33N Goods producing industries - Branche productrice de biens</b>		0.8	0.8	0.9	21.64	20.78	21.10	20.39	18.79	19.78	39.3	40.1	39.2
<b>41-45N Trade - Commerce</b>		0.7	0.7	0.7	13.95	13.45	13.54	13.83	13.36	13.48	29.3	29.0	28.5
44-45	Retail trade - Commerce de détail	0.7	0.7	0.7	13.83	13.65	13.53	13.74	13.56	13.47	28.7	28.6	28.3
4451	Grocery stores - Épiceries	0.2	0.2	0.2	9.80	9.66	9.46	9.71	9.56	9.42	23.5	23.7	23.7

\* Refer to survey overview. - Voir l'aperçu de l'enquête.

\*\* Earnings and hours exclude unclassified - La rémunération et les heures excluent les non classifiées

Table 6

**Estimates of Employment, Average Hourly Earnings and Hours for Employees Paid by the Hour, by Industry, Canada, Provinces and Territories.**

(Continued - suite)

Tableau 6

**Estimations de l'emploi, de la rémunération horaire moyenne et des heures, pour les salariés rémunérés à l'heure, par industrie, Canada, provinces et territoires.**

		Employees paid by the hour - Salariés rémunérés à l'heure											
NAICS	Industry	Employment (in thousands)			Average hourly earnings (including overtime)			Average hourly earnings (excluding overtime)			Average weekly hours (including overtime)		
SCIAN	Industrie	Emploi (en milliers)			Rémunération horaire moyenne (incluant temps supplémentaire)			Rémunération horaire moyenne (excluant temps supplémentaire)			Heures hebdomadaires moyennes (incluant temps supplémentaire)		
		June p 2002 Juin p	May r 2002 Mai r	June 2001 Juin	June p 2002 Juin p	May r 2002 Mai r	June 2001 Juin	June p 2002 Juin p	May r 2002 Mai r	June 2001 Juin	June p 2002 Juin p	May r 2002 Mai r	June 2001 Juin
<b>NUNAVUT - NUNAVUT</b>													
<b>48-49</b>	<b>Transportation &amp; warehousing - Transport et entreposage</b>	0.2	0.3	0.2	\$20.47	\$19.76	\$19.57	\$20.10	\$19.23	\$18.96	39.0	39.4	40.2
6111	Elementary & secondary schools - Écoles primaires, secondaires	0.1	0.1	0.1	6.24	5.77	8.29	6.22	5.74	8.23	33.0	33.0	36.1
<b>62</b>	<b>Health care &amp; social assistance - Soins de santé et assistance sociale</b>	1.0	1.2	1.2	26.60	27.72	23.62	26.61	27.74	23.42	26.2	26.2	30.4
<b>72</b>	<b>Accommodation &amp; food services - Hébergement et services de restauration</b>	0.2	0.2	0.2	12.18	12.12	12.43	12.15	12.08	12.40	28.3	28.0	26.7
721	Accommodation services - Services d'hébergement	0.1	0.1	0.1	12.72	12.65	13.01	12.69	12.61	12.98	29.3	29.1	27.3
722	Food services & drinking places - Services de restauration et débits de boissons	0.1	0.1	0.1	11.10	11.09	10.97	11.08	11.07	10.93	26.6	26.1	25.5
<b>91</b>	<b>Public administration - Administrations publiques</b>	0.8	0.8	0.9	17.53	17.23	16.32	17.42	16.99	16.13	43.9	44.8	45.1
<b>41-91N</b>	<b>Service producing industries - Branche productrice de services</b>	3.4	3.7	3.7	18.78	19.30	18.13	18.69	19.16	17.90	32.0	31.8	33.5
<b>00-91N</b>	<b>Industrial aggregate (including unclassified) - Ensemble des industries y compris les entreprises non classifiées **</b>	4.3	4.6	4.6	19.43	19.62	18.78	19.06	19.08	18.30	33.5	33.3	34.6

\* Refer to survey overview. - Voir l'aperçu de l'enquête.

\*\* Earnings and hours exclude unclassified - La rémunération et les heures excluent les non classifiées

Employment, Earnings and Hours, 2002

Statistics Canada - Cat. No. 72-002-XIB

Emploi, gains et durée du travail, 2002

Statistique Canada - No 72-002-XIB au cat.

---

## Table 7

## Tableau 7

---

**Estimates of Employment, Average Hourly Earnings and Hours, for Salaried Employees, by Industry, Canada, Provinces and Territories.**

**Estimations de l'emploi, de la rémunération horaire moyenne et des heures, pour les employés (à salaire fixe), par industrie, Canada, provinces et territoires.**

---

Average hourly earnings for salaried employees increased by 2.2 percent since June 2001 to stand at \$19.34 in June. Employment decreased slightly over the past twelve months to stand at 4,676,500 employees. Average weekly hours for salaried employees stood at 37.9 in June, which is unchanged from June 2001.

En juin, la rémunération horaire moyenne des employés à salaire fixe a augmenté de 2,2% depuis juin 2001 pour atteindre 19,34\$. L'emploi a quelque peu diminué au cours des derniers douze mois pour s'établir à 4 676 500 employés. Les heures hebdomadaires moyennes ont été de 37,9 heures en juin, inchangé par rapport à la même période de l'année précédente.

---

	<b>Page</b>
<b>Canada</b>	<b>166</b>
<hr/>	
<b>Provinces and Territories / Provinces et territoires</b>	<b>171</b>

---

**Table 7**  
**Estimates of Employment, Average Hourly Earnings and Hours**  
**for Salaried Employees, by Industry, Canada, Provinces and**  
**Territories.**

**Tableau 7**  
**Estimations de l'emploi, de la rémunération horaire moyenne**  
**et des heures, pour les employés, par industries, Canada,**  
**provinces et territoires.**

		Salaried Employees - Employés											
NAICS	Industry	Employment (in thousands)			Average weekly earnings (including overtime)			Average hourly earnings (including overtime)			Average standard work week		
SCIAN	Industrie	Emploi (en milliers)			Rémunération hebdomadaire moyenne (incluant temps supplémentaire)			Rémunération horaire moyenne (incluant temps supplémentaire)			Semaine moyenne normale de travail		
		June p 2002 Juin p	May r 2002 Mai r	June 2001 Juin	June p 2002 Juin p	May r 2002 Mai r	June 2001 Juin	June p 2002 Juin p	May r 2002 Mai r	June 2001 Juin	June p 2002 Juin p	May r 2002 Mai r	June 2001 Juin
<b>CANADA</b>													
<b>11</b>	<b>Forestry, logging &amp; support - Foresterie, exploitation et soutien</b>	24.8	20.4	21.7	\$910.23	\$913.92	\$889.81	\$23.58	\$23.61	\$23.16	38.6	38.7	38.4
113	Forestry & logging - Foresterie et exploitation forestière	9.0	8.5	11.0	948.96	949.26	913.01	24.41	24.55	24.18	38.9	38.7	37.8
1133	Logging - Exploitation forestière	8.6	8.2	10.4	959.89	956.52	922.01	24.63	24.69	24.39	39.0	38.7	37.8
1153	Support activities for forestry - Activités de soutien à la foresterie	15.8	11.9	10.7	888.05	888.63	865.77	23.10	22.95	22.13	38.4	38.7	39.1
<b>21</b>	<b>Mining &amp; oil &amp; gas extraction - Extraction minière et extraction de pétrole et de gaz</b>	59.3	57.8	68.5	1,326.52	1,324.88	1,260.06	32.94	32.94	31.34	40.3	40.2	40.2
211	Oil & gas extraction - Extraction de pétrole et de gaz	18.2	18.2	19.4	1,550.71	1,553.33	1,452.41	38.42	38.60	36.48	40.4	40.2	39.8
212	Mining (except oil & gas) - Extraction minière, sauf l'extraction de pétrole et de gaz	17.4	16.2	22.9	1,235.44	1,244.97	1,210.87	30.97	31.20	30.02	39.9	39.9	40.3
2121	Coal mining - Extraction de charbon	2.5	2.5	3.1	1,357.78	1,356.78	1,324.26	33.61	33.62	33.44	40.4	40.4	39.6
2122	Metal ore mining - Extraction de minerais métalliques	7.5	7.0	10.7	1,383.22	1,359.17	1,299.57	34.24	33.72	32.31	40.4	40.3	40.2
2123	Non-metallic mineral mining & quarrying - Extraction de minerais non métalliques	7.5	6.7	9.2	1,048.50	1,085.64	1,070.01	26.73	27.62	26.28	39.2	39.3	40.7
213	Support activities for mining & oil & gas extraction - Activités de soutien à l'extraction minière, du pétrole et du gaz	23.6	23.4	26.3	1,220.61	1,201.95	1,161.24	30.16	29.73	28.76	40.5	40.4	40.4
<b>23</b>	<b>Construction - Construction</b>	103.7	98.2	117.1	869.76	867.00	832.91	22.68	21.71	20.53	38.4	39.9	40.6
231	Prime contracting - Entrepreneurs principaux	64.1	62.3	69.5	886.99	888.83	839.27	23.27	22.37	21.15	38.1	39.7	39.7
2312	Building construction - Construction de bâtiments	31.3	30.2	32.0	821.23	821.07	744.08	21.56	20.64	18.57	38.1	39.8	40.1
2313	Engineering construction - Travaux de génie	28.6	27.7	32.7	957.06	959.64	918.86	25.15	24.26	23.43	38.0	39.6	39.2
232	Trade contracting - Entrepreneurs spécialisés	39.6	35.9	47.6	841.90	829.04	823.63	21.73	20.58	19.68	38.8	40.3	41.9
2321	Site preparation work - Préparation du terrain	4.5	3.9	5.8	803.61	790.01	774.60	20.81	20.00	18.61	38.6	39.5	41.6
2323	Building exterior finishing work - Finition extérieure de bâtiments	5.0	4.6	5.6	791.29	765.15	742.67	20.64	19.68	18.18	38.3	38.9	40.9
2324	Building interior finishing work - Finition intérieure de bâtiments	6.3	5.5	6.7	709.35	697.63	678.80	18.81	18.26	16.40	37.7	38.2	41.4
2325	Bldg equipment installation - Installation d'équipements techniq.	17.5	16.3	22.5	913.54	903.30	902.02	23.24	21.61	21.39	39.3	41.8	42.2
<b>31-33</b>	<b>Manufacturing - Fabrication</b>	479.9	473.6	499.7	1,072.50	1,072.70	1,047.60	27.39	27.40	26.81	39.2	39.1	39.1
	Non-durable goods - Biens non durables	238.5	234.9	248.9	1,019.38	1,020.49	987.66	26.24	26.24	25.50	38.8	38.9	38.7
	Durable goods - Biens durables	241.4	238.7	250.8	1,124.97	1,124.07	1,107.11	28.51	28.52	28.09	39.5	39.4	39.4
311	Food manufacturing - Fabrication d'aliments	46.9	44.6	48.3	980.01	986.44	976.11	26.10	26.26	25.69	37.6	37.6	38.0
3114	Fruit & vegetable preserving & specialty food mfg - Mise en conserve de fruits, légumes et fabr. de spéc. alimentaires	4.3	4.2	4.8	1,095.88	1,110.15	1,155.51	28.76	29.18	29.60	38.1	38.0	39.0
3116	Meat product manufacturing - Fabrication de produits de viande	9.2	9.0	11.1	1,004.72	1,004.04	948.73	27.72	27.73	25.40	36.2	36.2	37.3
3117	Seafood product preparation & packaging - Préparation et conditionnement de poissons et fruits de mer	6.5	5.0	5.7	795.42	788.23	788.35	20.87	20.72	20.50	38.1	38.0	38.5
3118	Bakeries & tortilla manufacturing - Boulangeries et fabr. de tortillas	6.6	6.7	6.9	824.16	823.93	819.72	22.25	22.38	22.59	37.0	36.8	36.3
3119	Other food manufacturing - Fabrication d'autres aliments	5.7	5.6	6.1	993.87	995.03	996.81	26.42	26.94	26.19	37.6	36.9	38.1
3121	Beverage manufacturing - Fabrication de boissons	8.9	8.8	8.3	1,318.93	1,330.33	1,326.98	31.95	33.41	33.28	41.3	39.8	39.9
3122	Tobacco manufacturing - Fabrication du tabac	1.9	2.1	2.0	1,537.98	1,407.64	1,370.19	40.32	36.84	36.21	38.1	38.2	37.8
3131	Fibre, yarn & thread mills - Usines de fibres, de filés et de fils	1.7	1.6	1.6	914.92	912.54	893.50	23.93	23.41	22.77	38.2	39.0	39.2
3132	Fabric mills - Usines de tissus	3.4	3.3	3.6	1,013.05	1,011.60	986.65	26.20	26.22	26.02	38.7	38.6	37.9
3133	Textile & fabric finishing & fabric coating - Finissage de textiles, tissus et revêtement de tissus	1.7	1.6	1.6	949.45	945.78	907.15	23.53	23.49	22.55	40.3	40.3	40.2
3161	Leather & hide tanning & finishing - Tannage et finissage du cuir et des peaux	0.6	0.6	0.5	829.80	835.05	776.50	20.75	20.81	19.60	40.0	40.1	39.6
3162	Footwear manufacturing - Fabrication de chaussures	2.0	1.8	1.6	878.05	873.67	852.97	21.98	21.93	21.53	40.0	39.8	39.6
3169	Other leather & allied product mfg - Fabr. d'autres produits en cuir et produits analogues	0.9	0.8	0.7	786.46	785.33	747.91	19.51	19.62	18.88	40.3	40.0	39.6
321	Wood product manufacturing - Fabrication de produits en bois	18.4	17.9	22.5	1,034.66	1,030.55	1,039.37	25.96	25.94	26.71	39.9	39.7	38.9
3211	Sawmills & wood preservation - Scieries et préservation du bois	8.3	8.1	11.4	1,110.28	1,111.57	1,071.85	27.58	27.71	27.58	40.3	40.1	38.9
3212	Veneer, plywood & engineered wood product mfg - Fabr. de placages, contreplaqués et produits en bois reconstitué	3.5	3.4	4.1	1,147.57	1,123.81	1,134.15	29.56	28.46	29.40	38.8	39.5	38.6
3219	Other wood product mfg - Fabrication d'autres produits en bois	6.5	6.5	7.1	877.56	880.45	932.69	22.00	22.36	23.80	39.9	39.4	39.2
322	Paper manufacturing - Fabrication du papier	23.6	23.9	30.7	1,069.88	1,076.40	1,035.22	27.54	27.47	26.52	38.9	39.2	39.0

\* Refer to survey overview. - Voir l'aperçu de l'enquête.

\*\* Earnings and hours exclude unclassified - La rémunération et les heures excluent les non classifiées

**Table 7**  
**Estimates of Employment, Average Hourly Earnings and Hours**  
**for Salaried Employees, by Industry, Canada, Provinces and**  
**Territories.**

(Continued - suite)

**Tableau 7**  
**Estimations de l'emploi, de la rémunération horaire moyenne**  
**et des heures, pour les employés, par industries, Canada,**  
**provinces et territoires.**

		Salaried Employees - Employés											
NAICS	Industry	Employment (in thousands)			Average weekly earnings (including overtime)			Average hourly earnings (including overtime)			Average standard work week		
SCIAN	Industrie	Emploi (en milliers)			Rémunération hebdomadaire moyenne (incluant temps supplémentaire)			Rémunération horaire moyenne (incluant temps supplémentaire)			Semaine moyenne normale de travail		
		June p 2002 Juin p	May r 2002 Mai r	June 2001 Juin	June p 2002 Juin p	May r 2002 Mai r	June 2001 Juin	June p 2002 Juin p	May r 2002 Mai r	June 2001 Juin	June p 2002 Juin p	May r 2002 Mai r	June 2001 Juin
<b>CANADA</b>													
3221	Pulp, paper & paperboard mills - Usines de pâte à papier, de papier et de carton	14.5	14.9	19.7	\$1,125.63	\$1,136.78	\$1,085.30	\$28.69	\$28.72	\$27.52	39.2	39.6	39.4
3251	Basic chemical mfg - Fabrication de produits chimiques de base	7.0	6.8	6.7	1,310.31	1,284.57	1,147.64	34.20	33.37	29.01	38.3	38.5	39.6
3254	Pharmaceutical & medicine manufacturing - Fabrication de produits pharmaceutiques et de médicaments	11.9	11.7	12.7	1,022.53	1,008.20	993.96	27.03	26.49	27.21	37.8	38.1	36.5
3256	Soap, cleaning compound & toilet preparation manufacturing - Fabrication de savons, de détachants et de produits de toilette	7.7	7.9	10.2	991.27	1,020.47	1,002.01	26.30	26.89	26.76	37.7	37.9	37.4
3259	Other chemical product mfg - Fabr. d'autres produits chimiques	6.0	6.1	6.0	1,205.91	1,184.15	1,117.14	31.60	30.93	30.06	38.2	38.3	37.2
3262	Rubber product mfg - Fabrication de produits en caoutchouc	7.4	7.6	7.5	1,109.66	1,113.50	1,082.92	26.07	26.00	25.67	42.6	42.8	42.2
3272	Glass & glass product mfg - Fabr. de verre et de produits en verre	3.9	3.8	3.0	917.89	916.20	895.67	23.12	23.14	23.02	39.7	39.6	38.9
3273	Cement & concrete prod. mfg - Fabr. de ciment et prod. en béton	6.1	6.0	6.5	973.19	971.16	938.11	23.93	23.96	23.34	40.7	40.5	40.2
3279	Other non-metallic mineral product manufacturing - Fabrication d'autres produits minéraux non métalliques	2.1	2.1	2.0	1,049.55	1,045.08	1,018.20	25.68	25.60	25.15	40.9	40.8	40.5
3311	Iron & steel mills & ferro-alloy manufacturing - Sidérurgie	7.0	6.8	6.4	1,222.41	1,219.52	1,189.94	31.07	30.94	30.13	39.3	39.4	39.5
3312	Steel product manufacturing from purchased steel - Fabrication de produits en acier à partir d'acier acheté	2.4	2.4	2.3	1,131.46	1,127.91	1,075.22	28.79	28.69	26.86	39.3	39.3	40.0
3313	Alumina & aluminium production & processing - Production et transformation d'alumine et d'aluminium	3.8	3.6	2.9	1,091.52	1,089.22	1,078.30	27.91	28.07	27.31	39.1	38.8	39.5
3314	Non-ferrous metal (except aluminium) production & processing - Production et transform. de métaux non ferreux, sauf l'aluminium	4.2	4.0	3.7	1,260.26	1,254.42	1,212.49	31.40	31.04	30.01	40.1	40.4	40.4
3315	Foundries - Fonderies	4.5	4.3	3.4	1,096.47	1,093.73	1,071.94	28.88	28.87	28.08	38.0	37.9	38.2
332	Fabricated metal product mfg - Fabrication de produits métalliques	33.6	33.1	30.4	1,058.90	1,057.32	1,009.72	27.30	27.30	26.22	38.8	38.7	38.5
3323	Architectural & structural metals manufacturing - Fabr. produits architecture et éléments de charpentes métalliques	10.0	9.7	9.7	1,054.14	1,052.68	1,000.01	27.30	27.24	25.99	38.6	38.6	38.5
3327	Machine shops, turned product, screw, nut & bolt manufacturing - Ateliers usinage, fabr. produits tournés, vis, écrous et boulons	6.3	6.3	5.8	1,004.08	1,004.75	981.84	25.85	25.97	25.56	38.8	38.7	38.4
3329	Other fabricated metal prod. mfg - Fabr. d'autres prod. métalliques	3.6	3.6	3.2	1,118.06	1,113.31	1,058.12	28.53	28.51	27.37	39.2	39.1	38.7
333	Machinery manufacturing - Fabrication de machines	38.1	37.4	36.4	1,177.15	1,175.94	1,175.70	30.12	30.14	29.70	39.1	39.0	39.6
3331	Agricultural, construction & mining machinery manufacturing - Fabr. de machines pour agri., construction et extraction minière	5.8	5.6	6.3	1,073.60	1,070.99	1,063.47	27.74	27.74	27.29	38.7	38.6	39.0
3332	Industrial machinery mfg - Fabrication de machines industrielles	5.7	5.6	4.8	1,279.32	1,275.67	1,296.32	31.71	31.63	32.36	40.3	40.3	40.1
3334	Ventilation, heating, a/c & commercial refrigeration equip. mfg - Fabr. d'appareils de chauff., vent., clima., réfrig. commerciale	3.4	3.3	3.8	1,032.74	1,036.11	1,029.78	26.83	26.97	26.10	38.5	38.4	39.5
3335	Metalworking machinery manufacturing - Fabrication de machines-outils pour le travail du métal	6.1	6.0	5.8	1,243.88	1,240.38	1,267.11	31.78	31.74	31.73	39.1	39.1	39.9
3339	Other general-purpose machinery manufacturing - Fabrication d'autres machines d'usage général	10.2	10.1	9.0	1,207.09	1,207.39	1,211.10	31.23	31.32	30.59	38.6	38.5	39.6
3341	Computer & peripheral equipment manufacturing - Fabrication de matériel informatique et périphérique	5.3	5.3	6.8	1,163.78	1,162.11	1,147.99	29.23	29.27	30.15	39.8	39.7	38.1
3342	Communications equip. mfg - Fabr. de matériel de communication	10.1	10.1	12.9	1,245.38	1,246.94	1,168.38	32.16	32.33	30.14	38.7	38.6	38.8
3344	Semiconductor & other electronic component manufacturing - Fabr. de semi-conducteurs et d'autres composants électroniques	9.6	9.7	12.4	1,114.84	1,122.43	1,067.98	27.66	27.64	26.78	40.3	40.6	39.9
3345	Navigational, measuring, medical & control instruments mfg - Fabr. d'instruments de navigation, mesure, commande, médicaux	8.4	8.0	8.5	1,281.03	1,278.08	1,265.04	32.18	31.96	31.87	39.8	40.0	39.7
3351	Electric lighting equip. mfg - Fabr. matériel électrique d'éclairage	2.0	1.9	1.6	1,006.65	1,000.97	999.70	24.60	24.56	24.86	40.9	40.8	40.2
3352	Household appliance mfg - Fabrication d'appareils ménagers	2.0	2.0	1.8	1,071.75	1,070.44	1,043.45	26.38	26.40	26.24	40.6	40.6	39.8
3353	Electrical equipment mfg - Fabrication de matériel électrique	4.8	4.7	8.0	1,152.36	1,148.28	1,076.10	28.11	28.02	26.80	41.0	41.0	40.1
3359	Other electrical equipment & component manufacturing - Fabr. d'autres types de matériel et de composants électriques	4.1	4.3	4.2	1,198.61	1,189.18	1,137.50	29.08	28.93	28.43	41.2	41.1	40.0
336	Transportation equipment mfg - Fabr. de matériel de transport	51.1	51.2	54.4	1,202.21	1,199.67	1,198.55	30.26	30.34	30.07	39.7	39.5	39.9
3361	Motor vehicle mfg - Fabrication de véhicules automobiles	5.3	5.3	8.6	1,506.30	1,510.20	1,481.81	36.88	37.06	37.00	40.8	40.8	40.1
3363	Motor vehicle parts mfg - Fabr. de pièces pour véhicules auto.	19.7	19.6	19.0	1,182.92	1,180.09	1,152.97	29.36	29.51	28.60	40.3	40.0	40.3
3364	Aerospace product & parts manufacturing - Fabrication de produits aérospatiaux et de leurs pièces	17.5	17.6	17.9	1,212.09	1,207.80	1,199.63	30.60	30.63	29.80	39.6	39.4	40.3
3371	Household & institutional furniture & kitchen cabinet mfg - Fabr. meubles de maison, d'étab. institu. et d'armoire de cuisine	10.4	10.3	9.7	809.31	822.17	817.20	21.21	21.38	20.97	38.2	38.5	39.0
3372	Office furniture (including fixtures) manufacturing - Fabr. de meubles de bureau, y compris les articles d'ameublement	5.2	5.1	5.2	990.52	993.11	1,018.86	25.53	25.54	25.86	38.8	38.9	39.4
3391	Medical equipment & supplies manufacturing - Fabrication de fournitures et matériel médicaux	5.3	5.2	5.0	987.33	980.42	972.08	25.05	24.93	24.79	39.4	39.3	39.2
3399	Other miscellaneous mfg - Autres activités diverses de fabrication	15.0	15.0	13.9	864.01	860.37	811.18	22.29	22.26	21.11	38.8	38.6	38.4

\* Refer to survey overview. - Voir l'aperçu de l'enquête.

\*\* Earnings and hours exclude unclassified - La rémunération et les heures excluent les non classifiées

**Table 7**  
**Estimates of Employment, Average Hourly Earnings and Hours**  
**for Salaried Employees, by Industry, Canada, Provinces and**  
**Territories.**

(Continued - suite)

**Tableau 7**  
**Estimations de l'emploi, de la rémunération horaire moyenne**  
**et des heures, pour les employés, par industries, Canada,**  
**provinces et territoires.**

		Salaried Employees - Employés											
NAICS	Industry	Employment (in thousands)			Average weekly earnings (including overtime)			Average hourly earnings (including overtime)			Average standard work week		
SCIAN	Industrie	Emploi (en milliers)			Rémunération hebdomadaire moyenne (incluant temps supplémentaire)			Rémunération horaire moyenne (incluant temps supplémentaire)			Semaine moyenne normale de travail		
		June p 2002 Juin p	May r 2002 Mai r	June 2001 Juin	June p 2002 Juin p	May r 2002 Mai r	June 2001 Juin	June p 2002 Juin p	May r 2002 Mai r	June 2001 Juin	June p 2002 Juin p	May r 2002 Mai r	June 2001 Juin
<b>CANADA</b>													
<b>11-33N Goods producing industries - Branche productrice de biens</b>		726.6	705.7	763.3	\$1,063.18	\$1,065.48	\$1,033.80	\$27.19	\$27.11	\$26.30	39.1	39.3	39.3
<b>41-45N Trade - Commerce</b>		550.8	527.4	585.6	858.55	858.69	834.41	21.88	21.77	21.34	39.2	39.4	39.1
41	Wholesale Trade - Commerce de gros	320.9	299.4	359.9	945.80	953.59	905.55	24.02	23.99	23.13	39.4	39.7	39.2
4152	New motor vehicle parts & accessories whl-dist - Gros-dist de pièces, d'accessoires neufs pour véhicules automobiles	14.0	14.1	17.4	877.27	891.86	851.14	21.60	21.98	21.78	40.6	40.6	39.1
4161	Electrical, plumbing, heating & a/c equipment & supplies whl-dist - Gros-dist matériel et fourn. élec., plomberie, chauffage, climat.	13.4	13.4	17.1	921.66	920.15	879.76	22.55	22.57	22.45	40.9	40.8	39.2
4163	Lumber, millwork, hardware & other building supplies whl-dist - Gros-dist bois d'oeuvre, menui. préfab., quinc., fourn. construc.	21.0	20.9	23.9	895.54	885.06	853.29	21.99	21.82	21.81	40.7	40.6	39.1
417	Machinery, equipment & supplies whl-dist - Gros-dist de machines, de matériel et de fournitures	117.0	115.8	135.4	1,046.37	1,047.39	1,012.46	26.94	26.80	25.77	38.8	39.1	39.3
4171	Farm, lawn & garden machinery & equipment whl-dist - Gros-dist de machines, matériel pour l'agri., pelouses et jardinage	9.4	9.5	10.6	949.43	958.08	927.29	25.27	25.08	23.75	37.6	38.2	39.0
4172	Const., forestry, mining & indus. mach. equip. & suppl. whl-dist - Gros-dist mach., matériel, fourn. indus., const., forest., minière	37.8	37.4	45.6	937.83	927.86	892.69	23.60	23.38	22.57	39.7	39.7	39.5
4173	Computer & communications equipment & supplies whl-dist - Gros-dist d'ordinateurs et de matériel de communication	37.6	37.4	44.4	1,222.42	1,238.91	1,182.32	31.33	31.67	30.36	39.0	39.1	38.9
4179	Other machinery, equipment & supplies whl-dist - Gros-dist d'autres machines, matériel et fournitures	32.2	31.5	34.7	996.84	988.66	978.65	26.28	25.62	24.78	37.9	38.6	39.5
418	Miscellaneous whl-dist - Gros-dist de produits divers	41.1	30.1	46.9	885.33	901.52	853.31	22.67	22.07	22.35	39.1	40.8	38.2
4181	Recyclable material whl-dist - Gros-dist de matières recyclables	6.4	4.9	7.4	704.59	737.32	676.09	18.68	18.37	17.90	37.7	40.1	37.8
4182	Paper, paper product & disposable plastic product whl-dist - Gros-dist de papier, produits du papier et de plastique jetables	8.1	5.7	9.8	887.77	924.02	885.41	22.86	22.60	23.16	38.8	40.9	38.2
4183	Agricultural supplies whl-dist - Gros-dist de fournitures agricoles	5.6	4.1	7.0	945.68	940.43	968.76	24.12	22.92	25.56	39.2	41.0	37.9
4184	Chemical (except agricultural) & allied product whl-dist - Gros-dist de produits chimiques et analogues, sauf agricoles	5.4	3.9	4.6	1,167.94	1,167.74	1,188.39	28.39	27.58	30.60	41.1	42.3	38.8
4189	Other miscellaneous whl-dist - Gros-dist d'autres produits divers	15.6	11.5	18.1	838.02	856.27	778.98	21.53	21.11	20.37	38.9	40.6	38.2
419	Wholesale agents & brokers - Agents, courtiers commerce de gros	16.8	12.0	19.9	996.30	1,049.14	869.44	24.71	25.07	22.43	40.3	41.8	38.8
44-45	Retail trade - Commerce de détail	229.8	228.0	225.7	736.74	734.07	720.98	18.87	18.79	18.48	39.0	39.1	39.0
441	Motor vehicle & parts dealers - Marchands de véhicules automobiles et de leurs pièces	45.7	44.9	44.5	844.59	842.84	832.96	20.66	20.61	20.62	40.9	40.9	40.4
4411	Automobile dealers - Marchands d'automobiles	36.1	35.6	35.6	906.14	903.51	892.56	22.00	21.93	21.92	41.2	41.2	40.7
4413	Automotive parts, accessories & tire stores - Magasins de pièces, de pneus et d'accessoires pour véhicules auto.	5.0	4.9	4.6	628.28	624.33	607.45	16.17	16.10	15.92	38.9	38.8	38.2
445	Food & beverage stores - Magasins d'alimentation	39.6	39.2	38.6	738.67	735.94	712.22	18.96	18.71	18.80	39.0	39.3	37.9
4451	Grocery stores - Épiceries	33.6	33.3	32.5	741.11	738.94	714.74	18.95	18.68	18.82	39.1	39.6	38.0
447	Gasoline stations - Stations-service	5.5	5.5	5.2	501.52	498.84	490.02	13.78	13.80	13.62	36.4	36.2	36.0
4531	Florists - Fleuristes	2.3	2.4	2.5	606.39	604.01	577.90	16.15	16.06	15.71	37.5	37.6	36.8
4532	Office supplies, stationery & gift stores - Magasins de fournitures de bureau, de papeterie et de cadeaux	7.0	6.9	7.1	545.69	544.28	535.67	14.03	14.00	13.92	38.9	38.9	38.5
4533	Used merchandise stores - Magasins de marchandises d'occasion	1.9	1.9	1.9	872.64	863.27	822.32	21.90	21.65	20.74	39.8	39.9	39.7
4539	Other miscellaneous stores retailers - Autres mag. de détail divers	4.7	4.6	4.7	617.24	615.33	589.58	15.45	15.42	15.02	39.9	39.9	39.3
4541	Electronic shopping & mail-order houses - Entreprises de télémarketing et de vente par correspondance	2.0	2.0	2.1	904.33	889.42	863.50	22.87	22.62	21.92	39.5	39.3	39.4
4542	Vending machine operators - Exploitants de distribu. automatiques	1.3	1.3	1.3	675.42	662.99	664.24	16.59	16.36	16.45	40.7	40.5	40.4
4543	Direct selling establishments - Établissements de vente directe	7.5	7.6	7.6	983.03	977.09	976.49	25.11	25.04	25.24	39.1	39.0	38.7
<b>48-49 Transportation &amp; warehousing - Transport et entreposage</b>		217.1	219.8	229.3	865.89	867.93	846.26	21.88	22.05	21.71	39.6	39.4	39.0
482	Rail transportation - Transport ferroviaire	20.1	20.6	21.4	984.56	1,004.03	962.93	26.03	26.86	26.47	37.8	37.4	36.4
484	Truck transportation - Transport par camion	32.6	30.2	29.9	786.33	798.07	752.10	17.94	18.06	17.35	43.8	44.2	43.3
4841	General freight trucking - Transport par camion de marchandises diverses	18.0	17.2	16.5	792.60	808.95	775.43	18.52	18.68	18.14	42.8	43.3	42.7
4842	Specialized freight trucking - Transport par camion de marchandises spéciales	14.6	13.0	13.4	778.63	783.72	723.22	17.27	17.28	16.40	45.1	45.4	44.1
485	Transit & ground passenger transportation - Transport en commun et transport terrestre de voyageurs	14.7	16.6	20.0	955.07	903.50	830.69	23.18	22.35	21.88	41.2	40.4	38.0
4851	Urban transit systems - Services urbains de transport en commun	8.4	8.7	8.5	1,129.22	1,118.80	1,092.97	26.30	26.51	27.15	42.9	42.2	40.3
4853	Taxi & limousine service - Services de taxi et de limousine	1.8	1.9	1.8	557.80	476.53	471.21	14.70	12.56	12.88	38.0	38.0	36.6

\* Refer to survey overview. - Voir l'aperçu de l'enquête.

\*\* Earnings and hours exclude unclassified - La rémunération et les heures excluent les non classifiées



**Table 7**  
**Estimates of Employment, Average Hourly Earnings and Hours**  
**for Salaried Employees, by Industry, Canada, Provinces and**  
**Territories.**

(Continued - suite)

**Tableau 7**  
**Estimations de l'emploi, de la rémunération horaire moyenne**  
**et des heures, pour les employés, par industries, Canada,**  
**provinces et territoires.**

		Salaried Employees - Employés											
NAICS	Industry	Employment (in thousands)			Average weekly earnings (including overtime)			Average hourly earnings (including overtime)			Average standard work week		
SCIAN	Industrie	Emploi (en milliers)			Rémunération hebdomadaire moyenne (incluant temps supplémentaire)			Rémunération horaire moyenne (incluant temps supplémentaire)			Semaine moyenne normale de travail		
		June p 2002 Juin p	May r 2002 Mai r	June 2001 Juin	June p 2002 Juin p	May r 2002 Mai r	June 2001 Juin	June p 2002 Juin p	May r 2002 Mai r	June 2001 Juin	June p 2002 Juin p	May r 2002 Mai r	June 2001 Juin
<b>CANADA</b>													
4854	School & employee bus transportation - Transport scolaire et transport d'employés par autobus	3.2	4.3	7.8	\$755.31	\$700.78	\$649.31	\$19.37	\$18.37	\$18.13	39.0	38.1	35.8
4872	Scenic & sightseeing transportation, water - Transport par eau de tourisme et d'agrément	0.2	0.2	0.2	779.58	652.04	616.42	19.52	16.34	16.13	39.9	39.9	38.2
488	Support activities for transport. - Activités de soutien au transport	31.2	33.9	37.0	937.57	952.13	947.81	23.27	24.03	23.80	40.3	39.6	39.8
4881	Support activities for air transportation - Activités de soutien au transport aérien	6.1	6.7	7.4	900.15	947.07	924.19	20.60	22.01	21.01	43.7	43.0	44.0
4884	Support activities for road transportation - Activités de soutien au transport routier	8.3	8.2	8.0	762.93	747.96	734.21	18.86	18.85	18.91	40.5	39.7	38.8
4885	Freight transportation arrangement - Intermédiaires en transport de marchandises	10.9	12.7	15.4	1,140.75	1,137.85	1,110.29	29.43	29.91	28.85	38.8	38.0	38.5
491	Postal service - Services postaux	45.8	45.2	46.0	704.29	699.92	680.71	18.29	18.07	17.53	38.5	38.7	38.8
492	Couriers & messengers - Messageries et services de messagers	23.0	22.8	22.3	754.85	755.22	733.08	19.94	19.94	19.39	37.9	37.9	37.8
4921	Couriers - Messageries	19.1	19.0	19.4	719.67	720.14	704.95	19.07	19.04	18.64	37.7	37.8	37.8
4922	Locals messengers & local delivery - Services locaux de messagers et de livraison	3.9	3.8	2.9	929.08	929.93	924.50	24.15	24.38	24.46	38.5	38.1	37.8
<b>51</b>	<b>Information &amp; cultural industries - Industrie de l'information et industrie culturelle</b>	<b>184.5</b>	<b>180.7</b>	<b>179.1</b>	<b>966.74</b>	<b>968.43</b>	<b>955.10</b>	<b>24.79</b>	<b>24.72</b>	<b>24.43</b>	<b>39.0</b>	<b>39.2</b>	<b>39.1</b>
513	Broadcasting & telecommuni. - Radiotélévision et télécommuni.	98.5	94.9	95.6	950.88	952.90	945.91	24.42	24.34	24.30	38.9	39.1	38.9
5133	Telecommunications - Télécommunications	68.7	67.8	67.2	945.63	946.30	942.19	24.07	24.04	23.99	39.3	39.4	39.3
<b>52</b>	<b>Finance &amp; insurance - Finance et assurances</b>	<b>410.4</b>	<b>404.4</b>	<b>409.9</b>	<b>906.89</b>	<b>913.32</b>	<b>913.31</b>	<b>24.91</b>	<b>24.73</b>	<b>25.06</b>	<b>36.4</b>	<b>36.9</b>	<b>36.4</b>
522	Credit intermediation & related activities - Intermédiation financière et activités connexes	212.9	207.8	218.4	894.76	882.79	873.08	24.59	24.06	23.68	36.4	36.7	36.9
5221	Depository credit intermediation - Intermédiation financière par le biais de dépôts	180.1	176.6	186.7	886.17	872.40	858.75	24.33	23.75	23.31	36.4	36.7	36.8
524	Insurance carriers & related activities - Sociétés d'assurance et activités connexes	132.8	137.8	130.3	878.23	879.45	869.31	24.40	24.36	23.95	36.0	36.1	36.3
5241	Insurance carriers - Sociétés d'assurance	80.7	82.8	82.3	912.53	915.50	887.62	25.30	25.31	24.52	36.1	36.2	36.2
5242	Agencies, brokerages & other insurance related activities - Agences et courtiers d'assur. et autres activités liées à l'assur.	52.0	54.9	47.9	825.03	825.12	837.88	22.99	22.93	22.98	35.9	36.0	36.5
<b>53</b>	<b>Real estate &amp; rental &amp; leasing - Services immobiliers et services de location et de location à bail</b>	<b>85.3</b>	<b>85.0</b>	<b>80.2</b>	<b>780.61</b>	<b>772.30</b>	<b>768.72</b>	<b>20.05</b>	<b>20.11</b>	<b>20.28</b>	<b>38.9</b>	<b>38.4</b>	<b>37.9</b>
531	Real estate - Services immobiliers	64.1	65.0	56.8	741.06	731.08	712.05	19.87	19.78	19.46	37.3	37.0	36.6
5311	Lessors of real estate - Bailleurs de biens immobiliers	38.5	38.2	31.8	702.13	696.93	667.19	18.90	18.93	18.35	37.2	36.8	36.4
5312	Offices of real estate agents & brokers - Bureau d'agents et de courtiers immobiliers	10.0	9.9	10.5	891.88	879.36	872.87	23.42	23.44	23.50	38.1	37.5	37.1
5313	Activities related to real estate - Activités liées à l'immobilier	15.6	16.9	14.5	740.51	721.08	694.12	19.92	19.50	18.91	37.2	37.0	36.7
532	Rental & leasing services - Services de location et location à bail	19.7	18.6	21.8	900.13	907.08	905.73	20.56	21.07	22.03	43.8	43.0	41.1
5321	Automotive equipment rental & leasing - Location et location à bail de matériel automobile	4.9	4.6	5.8	988.26	1,003.51	1,030.88	22.07	22.38	24.85	44.8	44.8	41.5
5322	Consumer goods rental - Location de biens de consommation	7.8	7.4	8.2	562.97	568.52	546.60	14.99	15.64	14.60	37.5	36.4	37.4
5324	Commercial & industrial machinery & equipment rental & leasing - Location, loc. à bail de machines, matériel d'usage comm., indus.	6.1	5.9	6.9	1,274.13	1,270.66	1,241.19	24.88	25.24	27.45	51.2	50.3	45.2
<b>54</b>	<b>Professional, scientific &amp; technical services - Services professionnels, scientifiques et techniques</b>	<b>384.1</b>	<b>392.5</b>	<b>353.1</b>	<b>1,045.09</b>	<b>1,039.58</b>	<b>1,031.93</b>	<b>27.24</b>	<b>27.20</b>	<b>26.40</b>	<b>38.4</b>	<b>38.2</b>	<b>39.1</b>
5413	Architectural, engineering & related services - Architecture, génie et services connexes	72.1	72.3	46.6	1,116.22	1,109.30	1,138.23	28.06	27.97	29.18	39.8	39.7	39.0
<b>56</b>	<b>Admin. &amp; support, waste managem. &amp; remediation services - Services admin., soutien, gestion des déchets, assainissem.</b>	<b>160.4</b>	<b>158.8</b>	<b>155.3</b>	<b>817.49</b>	<b>817.65</b>	<b>803.66</b>	<b>20.82</b>	<b>20.79</b>	<b>20.54</b>	<b>39.3</b>	<b>39.3</b>	<b>39.1</b>
561	Admin. & support services - Services administratifs et de soutien	149.9	148.4	144.9	810.61	810.73	795.75	20.67	20.64	20.37	39.2	39.3	39.1
5611	Office administrative services - Services administratifs de bureau	26.1	25.7	23.7	1,114.42	1,113.58	1,096.41	27.21	27.16	27.21	41.0	41.0	40.3
5613	Employment services - Services d'emploi	36.3	36.3	37.1	847.22	852.23	833.68	22.32	22.37	22.25	38.0	38.1	37.5
5616	Investigation & security services - Services d'enquêtes et sécurité	21.7	21.3	20.6	659.04	658.18	648.91	16.97	16.94	16.69	38.8	38.9	38.9
5617	Services to buildings & dwellings - Services relatifs aux bâtiments et aux logements	31.4	30.9	30.6	607.42	604.90	593.55	15.84	15.78	15.43	38.3	38.3	38.5

\* Refer to survey overview. - Voir l'aperçu de l'enquête.

\*\* Earnings and hours exclude unclassified - La rémunération et les heures excluent les non classifiées

**Table 7**  
**Estimates of Employment, Average Hourly Earnings and Hours**  
**for Salaried Employees, by Industry, Canada, Provinces and**  
**Territories.**

(Continued - suite)

**Tableau 7**  
**Estimations de l'emploi, de la rémunération horaire moyenne**  
**et des heures, pour les employés, par industries, Canada,**  
**provinces et territoires.**

		Salaried Employees - Employés											
NAICS	Industry	Employment (in thousands)			Average weekly earnings (including overtime)			Average hourly earnings (including overtime)			Average standard work week		
SCIAN	Industrie	Emploi (en milliers)			Rémunération hebdomadaire moyenne (incluant temps supplémentaire)			Rémunération horaire moyenne (incluant temps supplémentaire)			Semaine moyenne normale de travail		
		June p 2002 Juin p	May r 2002 Mai r	June 2001 Juin	June p 2002 Juin p	May r 2002 Mai r	June 2001 Juin	June p 2002 Juin p	May r 2002 Mai r	June 2001 Juin	June p 2002 Juin p	May r 2002 Mai r	June 2001 Juin
<b>CANADA</b>													
611N	Education special - Éducation spéciale	437.0	462.6	442.3	\$994.60	\$954.56	\$958.31	\$26.77	\$25.53	\$26.01	37.2	37.4	36.8
6112	Community colleges & C.E.G.E.P.s - Collèges communautaires et cégeps	46.6	49.4	43.0	893.20	883.79	824.25	29.41	29.18	28.04	30.4	30.3	29.4
6113	Universities - Universités	61.4	64.3	63.8	884.89	882.73	839.59	27.44	27.19	26.83	32.2	32.5	31.3
<b>62</b>	<b>Health care &amp; social assistance - Soins de santé et assistance sociale</b>	<b>230.2</b>	<b>226.8</b>	<b>221.1</b>	<b>719.88</b>	<b>719.47</b>	<b>690.07</b>	<b>18.78</b>	<b>18.62</b>	<b>17.83</b>	<b>38.3</b>	<b>38.6</b>	<b>38.7</b>
621	Ambulatory health care services - Services de soins ambulatoires	74.8	71.2	69.9	712.47	715.38	675.97	18.99	19.04	18.39	37.5	37.6	36.8
6211	Offices of physicians - Cabinets de médecins	20.6	20.4	20.0	697.93	693.58	646.86	17.86	17.82	16.81	39.1	38.9	38.5
6212	Offices of dentists - Cabinets de dentistes	14.4	13.8	13.5	786.53	785.19	749.49	18.95	18.82	18.07	41.5	41.7	41.5
6213	Offices of other health practitioners - Cabinets d'autres praticiens	10.5	9.9	9.7	625.79	660.71	657.32	17.50	17.88	17.71	35.8	37.0	37.1
6214	Out-patient care centres - Centres de soins ambulatoires	16.0	15.8	16.3	772.26	772.95	723.32	22.40	22.53	22.59	34.5	34.3	32.0
622	Hospitals - Hôpitaux	52.4	52.8	54.6	856.93	853.22	831.17	23.25	22.69	21.51	36.9	37.6	38.6
6221	General medical & surgical hospitals - Hôpitaux généraux et hôpitaux de soins chirurgicaux	41.2	40.9	43.6	867.17	862.89	840.28	23.27	22.58	21.40	37.3	38.2	39.3
623	Nursing & residential care facilities - Étab. de soins infirmiers et de soins pour bénéficiaires internes	36.7	36.7	36.1	693.17	689.64	649.52	18.20	18.09	17.07	38.1	38.1	38.1
6231	Nursing care facilities - Établissements de soins infirmiers	17.5	17.3	17.1	659.25	657.96	620.15	17.76	17.67	16.59	37.1	37.2	37.4
6232	Res. devel. handicap, mental health & substance abuse facilities - Étab. rés. pour handicaps, de troubles mentaux, alcool., toxico.	7.1	6.8	6.5	853.81	856.11	821.49	21.74	21.78	21.21	39.3	39.3	38.7
6233	Community care facilities for the elderly - Établissements communautaires de soins pour personnes âgées	7.9	8.1	8.0	620.47	616.50	580.93	16.03	15.97	15.21	38.7	38.6	38.2
6239	Other residential care facilities - Autres établissements de soins pour bénéficiaires internes	4.2	4.5	4.5	698.40	693.67	635.89	17.96	17.90	16.17	38.9	38.8	39.3
624	Social assistance - Assistance sociale	66.2	66.1	60.5	634.62	633.55	603.24	15.64	15.50	14.58	40.6	40.9	41.4
6241	Individual & family services - Services individuels et familiaux	37.0	36.9	34.1	658.11	657.63	628.27	15.93	15.78	14.80	41.3	41.7	42.4
6243	Vocational rehabilitation services - Services de réadaptation professionnelle	8.8	8.8	8.0	699.23	697.27	652.61	16.80	16.67	15.40	41.6	41.8	42.4
6244	Child day-care services - Services de garderie	19.0	18.9	17.2	552.94	550.69	524.99	14.39	14.25	13.58	38.4	38.6	38.6
<b>71</b>	<b>Arts, entertainment &amp; recreation - Arts, spectacles et loisirs</b>	<b>52.5</b>	<b>53.5</b>	<b>57.3</b>	<b>889.91</b>	<b>879.38</b>	<b>854.86</b>	<b>22.24</b>	<b>22.13</b>	<b>21.52</b>	<b>40.0</b>	<b>39.7</b>	<b>39.7</b>
712	Heritage institutions - Établissements du patrimoine	4.8	4.8	5.1	795.61	799.57	776.53	21.68	21.66	21.02	36.7	36.9	36.9
713	Amusement, gambling & recreation industries - Divertissement, loisirs et jeux de hasard et loteries	36.2	36.6	40.9	889.82	874.53	847.16	22.16	22.05	21.39	40.2	39.7	39.6
7132	Gambling industries - Jeux de hasard et loteries	7.5	8.1	8.1	1,013.35	974.82	930.76	25.61	24.50	23.58	39.6	39.8	39.5
7139	Other amusement & recreation industries - Autres services de divertissement et de loisirs	27.1	26.6	31.0	865.04	855.88	832.90	21.37	21.50	21.00	40.5	39.8	39.7
<b>72</b>	<b>Accommodation &amp; food services - Hébergement et services de restauration</b>	<b>91.8</b>	<b>89.3</b>	<b>88.2</b>	<b>569.04</b>	<b>567.24</b>	<b>589.52</b>	<b>13.90</b>	<b>13.96</b>	<b>14.67</b>	<b>40.9</b>	<b>40.6</b>	<b>40.2</b>
721	Accommodation services - Services d'hébergement	28.6	26.5	28.3	633.37	655.81	653.53	15.41	16.06	15.82	41.1	40.8	41.3
7211	Traveller accommodation - Hébergement des voyageurs	25.4	23.9	25.4	632.79	655.72	655.27	15.43	16.07	15.86	41.0	40.8	41.3
722	Food services & drinking places - Services de restauration et débits de boissons	63.2	62.8	59.9	539.97	529.95	559.25	13.22	13.08	14.10	40.8	40.5	39.7
7221	Full-service restaurants - Restaurants à service complet	30.2	29.9	28.8	528.69	518.68	537.63	13.34	13.20	14.15	39.6	39.3	38.0
7222	Limited-service eating places - Établissements de restauration à service restreint	23.7	23.3	22.1	524.35	512.16	549.36	12.76	12.59	13.66	41.1	40.7	40.2
<b>81</b>	<b>Other services (except public administration) - Autres services, sauf les administrations publiques</b>	<b>133.0</b>	<b>141.8</b>	<b>142.6</b>	<b>780.73</b>	<b>769.63</b>	<b>754.69</b>	<b>20.14</b>	<b>19.86</b>	<b>19.08</b>	<b>38.8</b>	<b>38.8</b>	<b>39.6</b>
811	Repair & maintenance - Réparation et entretien	32.4	40.3	41.4	841.62	800.87	792.95	21.49	20.58	20.16	39.2	38.9	39.3
8111	Automotive repair & maintenance - Réparation et entretien de véhicules automobiles	10.4	15.7	16.2	619.14	602.22	616.23	16.04	15.65	15.79	38.6	38.5	39.0
8113	Comm. & ind. mach. & equip. (exc. auto. & electro.) repair & maint. - Répar. et entretien mach., mat. comm., ind., sauf auto., électro.	6.8	8.3	8.4	887.61	884.31	869.10	22.89	23.05	22.18	38.8	38.4	39.2
8114	Personal & household goods repair & maintenance - Réparation et entretien d'articles personnels et ménagers	4.6	4.8	5.2	774.59	777.33	750.07	19.05	18.92	18.00	40.7	41.1	41.7

\* Refer to survey overview. - Voir l'aperçu de l'enquête.

\*\* Earnings and hours exclude unclassified - La rémunération et les heures excluent les non classifiées

**Table 7**  
**Estimates of Employment, Average Hourly Earnings and Hours**  
**for Salaried Employees, by Industry, Canada, Provinces and**  
**Territories.**

(Continued - suite)

**Tableau 7**  
**Estimations de l'emploi, de la rémunération horaire moyenne**  
**et des heures, pour les employés, par industries, Canada,**  
**provinces et territoires.**

		Salaried Employees - Employés											
NAICS	Industry	Employment (in thousands)			Average weekly earnings (including overtime)			Average hourly earnings (including overtime)			Average standard work week		
SCIAN	Industrie	Emploi (en milliers)			Rémunération hebdomadaire moyenne (incluant temps supplémentaire)			Rémunération horaire moyenne (incluant temps supplémentaire)			Semaine moyenne normale de travail		
		June p 2002 Juin p	May r 2002 Mai r	June 2001 Juin	June p 2002 Juin p	May r 2002 Mai r	June 2001 Juin	June p 2002 Juin p	May r 2002 Mai r	June 2001 Juin	June p 2002 Juin p	May r 2002 Mai r	June 2001 Juin
<b>CANADA</b>													
812	Personal & laundry services - Services personnels et services de blanchissage	17.5	18.6	18.8	\$601.64	\$604.19	\$585.31	\$15.94	\$15.81	\$15.22	37.7	38.2	38.5
8121	Personal care services - Services de soins personnels	9.3	10.0	9.6	514.01	520.28	494.05	14.08	14.14	13.16	36.5	36.8	37.6
8122	Funeral services - Services funéraires	1.9	2.0	2.0	846.71	843.70	825.15	19.87	19.30	18.98	42.6	43.7	43.5
8123	Dry cleaning & laundry services - Services de nettoyage à sec et de blanchissage	4.1	4.2	4.4	684.15	688.39	665.56	18.06	17.77	17.29	37.9	38.7	38.5
8129	Other personal services - Autres services personnels	2.2	2.3	2.9	600.50	603.79	602.62	15.63	15.67	15.88	38.4	38.5	38.0
<b>91</b>	<b>Public administration - Administrations publiques</b>	<b>565.4</b>	<b>561.3</b>	<b>560.6</b>	<b>840.83</b>	<b>840.96</b>	<b>823.51</b>	<b>23.18</b>	<b>23.16</b>	<b>22.70</b>	<b>36.3</b>	<b>36.3</b>	<b>36.3</b>
911	Federal government public administration - Administration publique fédérale	253.2	250.0	243.9	844.75	843.62	838.77	23.82	23.75	23.29	35.5	35.5	36.0
912	Provincial & territorial public administration - Administrations publiques provinciales et territoriales	196.3	193.1	193.9	827.91	827.74	804.22	23.17	23.17	22.52	35.7	35.7	35.7
913	Local, municipal & regional public administration - Administrations publiques locales, municipales et régionales	98.6	99.7	103.1	885.07	892.00	857.79	22.16	22.33	22.22	39.9	40.0	38.6
<b>41-91N</b>	<b>Service producing industries - Branche productrice de services</b>	<b>3,949.9</b>	<b>3,970.6</b>	<b>3,953.1</b>	<b>846.29</b>	<b>839.15</b>	<b>827.22</b>	<b>22.49</b>	<b>22.27</b>	<b>22.01</b>	<b>37.6</b>	<b>37.7</b>	<b>37.6</b>
<b>00-91N</b>	<b>Industrial aggregate (including unclassified) - Ensemble des industries y compris les entreprises non classifiées **</b>	<b>4,676.5</b>	<b>4,676.3</b>	<b>4,716.4</b>	<b>879.99</b>	<b>873.31</b>	<b>860.65</b>	<b>23.25</b>	<b>23.03</b>	<b>22.73</b>	<b>37.9</b>	<b>37.9</b>	<b>37.9</b>
<b>NEWFOUNDLAND AND LABRADOR - TERRE-NEUVE ET LABRADOR</b>													
113	Forestry & logging - Foresterie et exploitation forestière	0.3	0.2	0.3	992.55	997.50	907.88	25.54	25.97	23.97	38.9	38.4	37.9
<b>23</b>	<b>Construction - Construction</b>	<b>2.4</b>	<b>2.1</b>	<b>2.5</b>	<b>586.26</b>	<b>580.97</b>	<b>568.66</b>	<b>15.46</b>	<b>15.29</b>	<b>14.54</b>	<b>37.9</b>	<b>38.0</b>	<b>39.1</b>
231	Prime contracting - Entrepreneurs principaux	1.9	1.7	1.9	589.15	589.39	560.31	15.46	15.37	14.45	38.1	38.4	38.8
2312	Building construction - Construction de bâtiments	0.6	0.5	0.6	633.35	644.85	558.15	17.45	17.58	14.33	36.3	36.7	39.0
232	Trade contracting - Entrepreneurs spécialisés	0.5	0.4	0.5	574.75	545.85	600.07	15.45	14.98	14.89	37.2	36.4	40.3
2324	Building interior finishing work - Finition intérieure de bâtiments	0.1	0.1	0.1	593.48	584.11	530.27	16.16	16.27	13.45	36.7	35.9	39.4
2325	Bldg equipment installation - Installation d'équipements techniq.	0.2	0.2	0.3	538.52	529.40	574.35	14.33	14.21	14.40	37.6	37.3	39.9
<b>31-33</b>	<b>Manufacturing - Fabrication</b>	<b>4.8</b>	<b>4.3</b>	<b>4.7</b>	<b>921.71</b>	<b>942.59</b>	<b>920.75</b>	<b>24.06</b>	<b>24.62</b>	<b>24.07</b>	<b>38.3</b>	<b>38.3</b>	<b>38.3</b>
	Non-durable goods - Biens non durables	3.9	3.5	3.9	926.69	946.85	927.54	24.30	24.88	24.35	38.1	38.1	38.1
	Durable goods - Biens durables	0.8	0.8	0.8	898.43	924.67	886.53	22.98	23.58	22.66	39.1	39.2	39.1
311	Food manufacturing - Fabrication d'aliments	2.5	2.0	2.5	823.02	818.96	819.13	22.03	21.90	21.94	37.4	37.4	37.3
<b>11-33N</b>	<b>Goods producing industries - Branche productrice de biens</b>	<b>10.7</b>	<b>9.3</b>	<b>10.7</b>	<b>917.43</b>	<b>920.00</b>	<b>895.74</b>	<b>23.97</b>	<b>24.05</b>	<b>23.26</b>	<b>38.3</b>	<b>38.2</b>	<b>38.5</b>
<b>41-45N</b>	<b>Trade - Commerce</b>	<b>6.2</b>	<b>5.9</b>	<b>6.6</b>	<b>765.82</b>	<b>769.36</b>	<b>729.13</b>	<b>19.24</b>	<b>19.43</b>	<b>18.60</b>	<b>39.8</b>	<b>39.6</b>	<b>39.2</b>
41	Wholesale Trade - Commerce de gros	2.7	2.4	3.1	798.82	815.26	739.86	19.94	20.69	18.94	40.1	39.4	39.1
417	Machinery, equipment & supplies whl-dist - Gros-dist de machines, de matériel et de fournitures	0.8	0.8	0.9	939.22	945.81	904.50	24.22	24.28	23.11	38.8	39.0	39.1
4179	Other machinery, equipment & supplies whl-dist - Gros-dist d'autres machines, matériel et fournitures	0.3	0.3	0.3	817.02	846.28	907.27	21.77	22.17	23.34	37.5	38.2	38.9
4189	Other miscellaneous whl-dist - Gros-dist d'autres produits divers	0.1	..	0.2	617.00	740.59	490.91	14.46	17.61	13.36	42.7	42.1	36.8
44-45	Retail trade - Commerce de détail	3.5	3.5	3.5	740.92	737.66	719.85	18.71	18.56	18.31	39.6	39.7	39.3
4411	Automobile dealers - Marchands d'automobiles	0.6	0.6	0.5	688.24	684.09	664.05	17.00	16.88	16.56	40.5	40.5	40.1
4412	Other motor vehicle dealers - Marchands d'autres véhicules auto.	0.1	0.1	0.1	603.25	602.45	666.65	15.35	15.39	17.13	39.3	39.1	38.9
445	Food & beverage stores - Magasins d'alimentation	0.9	0.9	0.9	794.33	788.66	777.72	18.38	18.09	18.33	43.2	43.7	42.4
4451	Grocery stores - Épiceries	0.8	0.8	0.9	786.50	780.99	774.54	18.21	17.86	18.23	43.2	43.7	42.5
<b>48-49</b>	<b>Transportation &amp; warehousing - Transport et entreposage</b>	<b>2.3</b>	<b>2.4</b>	<b>2.3</b>	<b>781.01</b>	<b>784.58</b>	<b>748.34</b>	<b>20.59</b>	<b>20.81</b>	<b>20.00</b>	<b>37.9</b>	<b>37.7</b>	<b>37.4</b>
484	Truck transportation - Transport par camion	0.3	0.3	0.3	741.83	755.64	723.62	19.26	20.07	19.88	38.5	37.7	36.4

\* Refer to survey overview. - Voir l'aperçu de l'enquête.

\*\* Earnings and hours exclude unclassified - La rémunération et les heures excluent les non classifiées

**Table 7**  
**Estimates of Employment, Average Hourly Earnings and Hours**  
**for Salaried Employees, by Industry, Canada, Provinces and**  
**Territories.**

(Continued - suite)

**Tableau 7**  
**Estimations de l'emploi, de la rémunération horaire moyenne**  
**et des heures, pour les employés, par industries, Canada,**  
**provinces et territoires.**

		Salaried Employees - Employés											
NAICS	Industry	Employment (in thousands)			Average weekly earnings (including overtime)			Average hourly earnings (including overtime)			Average standard work week		
SCIAN	Industrie	Emploi (en milliers)			Rémunération hebdomadaire moyenne (incluant temps supplémentaire)			Rémunération horaire moyenne (incluant temps supplémentaire)			Semaine moyenne normale de travail		
		June p 2002 Juin p	May r 2002 Mai r	June 2001 Juin	June p 2002 Juin p	May r 2002 Mai r	June 2001 Juin	June p 2002 Juin p	May r 2002 Mai r	June 2001 Juin	June p 2002 Juin p	May r 2002 Mai r	June 2001 Juin
<b>NEWFOUNDLAND AND LABRADOR - TERRE-NEUVE ET LABRADOR</b>													
4841	General freight trucking - Transport par camion de marchandises diverses	0.2	0.1	0.2	\$793.08	\$829.94	\$792.29	\$20.87	\$22.30	\$22.05	38.0	37.2	35.9
4842	Specialized freight trucking - Transport par camion de marchandises spéciales	0.2	0.2	0.2	695.78	695.34	655.77	17.85	18.29	17.79	39.0	38.0	36.9
522	Credit intermediation & related activities - Intermédiation financière et activités connexes	2.7	2.6	2.9	879.18	856.46	918.83	24.27	23.41	24.76	36.2	36.6	37.1
5221	Depository credit intermediation - Intermédiation financière par le biais de dépôts	2.3	2.3	2.5	886.93	860.48	912.66	24.46	23.49	24.57	36.3	36.6	37.1
5413	Architectural, engineering & related services - Architecture, génie et services connexes	0.8	0.8	0.5	1,158.64	1,157.96	1,152.64	29.20	29.54	29.52	39.7	39.2	39.0
561	Admin. & support services - Services administratifs et de soutien	1.5	1.6	1.6	662.48	706.29	710.06	18.60	19.30	19.63	35.6	36.6	36.2
5613	Employment services - Services d'emploi	0.1	0.2	0.2	1,100.01	1,175.04	1,140.62	26.52	26.70	26.72	41.5	44.0	42.7
5616	Investigation & security services - Services d'enquêtes et sécurité	0.4	0.4	0.4	735.50	733.92	729.98	19.36	19.18	19.12	38.0	38.3	38.2
5617	Services to buildings & dwellings - Services relatifs aux bâtiments et aux logements	0.5	0.5	0.5	566.53	563.30	639.72	17.66	17.61	20.00	32.1	32.0	32.0
611N	Education special - Éducation spéciale	7.7	8.1	7.6	996.50	945.13	968.95	28.81	26.92	27.09	34.6	35.1	35.8
6113	Universities - Universités	1.1	1.1	1.3	1,110.95	1,105.32	910.98	33.46	33.63	26.45	33.2	32.9	34.4
<b>62</b>	<b>Health care &amp; social assistance - Soins de santé et assistance sociale</b>	<b>3.3</b>	<b>3.6</b>	<b>3.6</b>	<b>641.16</b>	<b>715.31</b>	<b>708.17</b>	<b>14.76</b>	<b>15.54</b>	<b>15.30</b>	<b>43.5</b>	<b>46.0</b>	<b>46.3</b>
621	Ambulatory health care services - Services de soins ambulatoires	1.0	1.0	1.1	509.15	561.67	540.72	15.65	16.85	16.41	32.5	33.3	32.9
6211	Offices of physicians - Cabinets de médecins	0.2	0.2	0.3	579.27	654.74	621.65	17.43	18.00	17.62	33.2	36.4	35.3
6212	Offices of dentists - Cabinets de dentistes	0.1	0.1	0.2	466.58	465.06	417.76	18.26	18.23	16.50	25.6	25.5	25.3
622	Hospitals - Hôpitaux	0.7	1.0	1.1	819.02	982.40	970.11	15.06	17.46	16.82	54.4	56.3	57.7
6221	General medical & surgical hospitals - Hôpitaux généraux et hôpitaux de soins chirurgicaux	0.6	0.9	1.1	826.90	994.27	974.25	14.99	17.47	16.82	55.1	56.9	57.9
623	Nursing & residential care facilities - Étab. de soins infirmiers et de soins pour bénéficiaires internes	0.5	0.5	0.5	671.13	666.17	686.78	15.94	14.17	14.41	42.1	47.0	47.6
6231	Nursing care facilities - Établissements de soins infirmiers	0.4	0.4	0.3	686.53	683.86	658.90	16.14	13.67	12.90	42.5	50.0	51.1
713	Amusement, gambling & recreation industries - Divertissement, loisirs et jeux de hasard et loteries	0.3	0.3	0.4	904.01	897.36	834.52	25.68	25.24	24.33	35.2	35.6	34.3
<b>72</b>	<b>Accommodation &amp; food services - Hébergement et services de restauration</b>	<b>0.8</b>	<b>0.8</b>	<b>0.8</b>	<b>563.97</b>	<b>558.08</b>	<b>588.45</b>	<b>13.30</b>	<b>13.24</b>	<b>14.47</b>	<b>42.4</b>	<b>42.2</b>	<b>40.7</b>
721	Accommodation services - Services d'hébergement	0.2	0.2	0.3	704.03	718.17	683.09	21.35	22.16	19.89	33.0	32.4	34.3
7211	Traveller accomodation - Hébergement des voyageurs	0.1	0.1	0.2	659.83	678.45	657.00	16.56	17.14	17.03	39.8	39.6	38.6
722	Food services & drinking places - Services de restauration et débits de boissons	0.6	0.6	0.5	512.22	504.21	533.97	11.17	11.10	12.06	45.9	45.4	44.3
7221	Full-service restaurants - Restaurants à service complet	0.2	0.2	0.2	531.32	520.92	576.15	10.69	10.57	12.47	49.7	49.3	46.2
7222	Limited-service eating places - Établissements de restauration à service restreint	0.2	0.2	0.2	494.76	487.31	508.12	11.26	11.17	11.76	44.0	43.6	43.2
7224	Drinking places (alcoholic beverages) - Débits de boissons (alcoolisées)	0.1	0.1	0.1	485.96	473.48	501.12	10.27	10.06	10.49	47.3	47.1	47.8
<b>81</b>	<b>Other services (except public administration) - Autres services, sauf les administration publiques</b>	<b>2.7</b>	<b>2.9</b>	<b>2.9</b>	<b>614.39</b>	<b>608.67</b>	<b>594.03</b>	<b>17.78</b>	<b>17.39</b>	<b>16.86</b>	<b>34.6</b>	<b>35.0</b>	<b>35.2</b>
811	Repair & maintenance - Réparation et entretien	0.3	0.4	0.5	689.42	641.30	642.58	18.86	17.88	17.65	36.6	35.9	36.4
8111	Automotive repair & maintenance - Réparation et entretien de véhicules automobiles	0.1	0.2	0.3	487.90	458.86	458.35	14.58	13.86	13.51	33.5	33.1	33.9
8114	Personal & household goods repair & maintenance - Réparation et entretien d'articles personnels et ménagers	..	0.1	0.1	927.30	938.84	918.82	23.57	24.00	23.49	39.3	39.1	39.1
812	Personal & laundry services - Services personnels et services de blanchissage	0.2	0.2	0.3	491.41	490.49	478.68	13.02	13.03	12.73	37.7	37.7	37.6
8121	Personal care services - Services de soins personnels	0.1	0.1	0.2	457.12	464.01	441.89	12.55	12.75	12.30	36.4	36.4	35.9

\* Refer to survey overview. - Voir l'aperçu de l'enquête.

\*\* Earnings and hours exclude unclassified - La rémunération et les heures excluent les non classifiées

**Table 7**  
**Estimates of Employment, Average Hourly Earnings and Hours**  
**for Salaried Employees, by Industry, Canada, Provinces and**  
**Territories.**

(Continued - suite)

**Tableau 7**  
**Estimations de l'emploi, de la rémunération horaire moyenne**  
**et des heures, pour les employés, par industries, Canada,**  
**provinces et territoires.**

		Salaried Employees - Employés											
NAICS	Industry	Employment (in thousands)			Average weekly earnings (including overtime)			Average hourly earnings (including overtime)			Average standard work week		
SCIAN	Industrie	Emploi (en milliers)			Rémunération hebdomadaire moyenne (incluant temps supplémentaire)			Rémunération horaire moyenne (incluant temps supplémentaire)			Semaine moyenne normale de travail		
		June p 2002 Juin p	May r 2002 Mai r	June 2001 Juin	June p 2002 Juin p	May r 2002 Mai r	June 2001 Juin	June p 2002 Juin p	May r 2002 Mai r	June 2001 Juin	June p 2002 Juin p	May r 2002 Mai r	June 2001 Juin
<b>NEWFOUNDLAND AND LABRADOR - TERRE-NEUVE ET LABRADOR</b>													
	<b>41-91N Service producing industries - Branche productrice de services</b>	60.8	62.1	61.1	\$744.73	\$742.75	\$736.58	\$20.38	\$20.12	\$19.87	36.5	36.9	37.1
	<b>00-91N Industrial aggregate (including unclassified) - Ensemble des industries y compris les entreprises non classifiées **</b>	71.5	71.4	71.7	770.51	765.81	760.22	20.93	20.64	20.39	36.8	37.1	37.3
<b>PRINCE EDWARD ISLAND - ÎLE-DU-PRINCE-ÉDOUARD</b>													
2312	Building construction - Construction de bâtiments	0.3	0.2	0.3	631.78	630.27	636.63	17.03	16.97	16.13	37.1	37.1	39.5
232	Trade contracting - Entrepreneurs spécialisés	0.2	0.2	0.2	641.25	605.57	542.23	17.31	16.59	13.46	37.1	36.5	40.3
2325	Bldg equipment installation - Installation d'équipements techniq.	0.1	0.1	0.1	730.93	691.28	603.34	19.40	18.06	14.46	37.7	38.3	41.7
	<b>31-33 Manufacturing - Fabrication</b>	1.2	1.1	1.1	782.28	796.50	773.93	20.59	20.84	20.01	38.0	38.2	38.7
	Durable goods - Biens durables	0.4	0.4	0.4	803.56	819.26	787.23	20.92	21.40	19.78	38.4	38.3	39.8
311	Food manufacturing - Fabrication d'aliments	0.4	0.4	0.4	792.47	808.26	784.07	20.81	20.88	20.60	38.1	38.7	38.1
	<b>11-33N Goods producing industries - Branche productrice de biens</b>	2.4	2.1	2.5	756.87	762.28	716.88	19.86	19.99	18.32	38.1	38.1	39.1
	<b>41-45N Trade - Commerce</b>	2.1	1.9	2.2	691.85	715.64	681.66	17.65	18.30	17.14	39.2	39.1	39.8
44-45	Retail trade - Commerce de détail	0.9	0.9	1.0	622.15	620.79	606.84	16.22	16.27	16.07	38.3	38.1	37.8
445	Food & beverage stores - Magasins d'alimentation	0.2	0.2	0.2	593.45	589.27	579.04	15.23	14.97	15.25	39.0	39.4	38.0
4451	Grocery stores - Épiceries	0.2	0.2	0.2	590.83	586.35	577.52	15.16	14.89	15.20	39.0	39.4	38.0
447	Gasoline stations - Stations-service	0.1	..	0.1	535.62	534.13	525.18	14.80	14.78	14.59	36.2	36.1	36.0
	<b>48-49 Transportation &amp; warehousing - Transport et entreposage</b>	0.6	0.5	0.5	659.18	655.02	635.50	17.36	17.37	16.94	38.0	37.7	37.5
4841	General freight trucking - Transport par camion de marchandises diverses	0.1	0.1	0.1	659.02	680.37	628.61	14.04	14.47	14.03	46.9	47.0	44.8
522	Credit intermediation & related activities - Intermédiation financière et activités connexes	0.7	0.7	0.8	996.39	972.43	911.45	27.49	26.54	24.72	36.2	36.6	36.9
531	Real estate - Services immobiliers	0.2	0.2	0.2	571.83	553.03	547.32	15.44	15.24	15.30	37.0	36.3	35.8
5311	Lessors of real estate - Bailleurs de biens immobiliers	0.2	0.2	0.2	524.79	515.82	497.17	14.21	14.27	13.97	36.9	36.2	35.6
5413	Architectural, engineering & related services - Architecture, génie et services connexes	0.1	0.1	0.1	743.09	761.26	916.39	20.14	19.99	24.26	36.9	38.1	37.8
6212	Offices of dentists - Cabinets de dentistes	0.1	0.1	0.1	645.65	648.68	602.09	20.93	21.30	20.28	30.8	30.5	29.7
623	Nursing & residential care facilities - Étab. de soins infirmiers et de soins pour bénéficiaires internes	0.3	0.5	0.6	771.80	721.32	688.23	23.08	20.67	19.65	33.4	34.9	35.0
6231	Nursing care facilities - Établissements de soins infirmiers	0.2	0.3	0.3	752.88	751.49	729.93	23.64	23.62	23.24	31.9	31.8	31.4
	<b>72 Accomodation &amp; food services - Hébergement et services de restauration</b>	0.7	0.7	0.7	519.01	519.35	526.06	13.45	13.50	14.03	38.6	38.5	37.5
721	Accomodation services - Services d'hébergement	0.3	0.3	0.3	556.12	567.20	564.66	14.68	14.92	14.71	37.9	38.0	38.4
722	Food services & drinking places - Services de restauration et débits de boissons	0.5	0.4	0.4	497.01	489.65	499.27	12.74	12.64	13.54	39.0	38.7	36.9
7221	Full-service restaurants - Restaurants à service complet	0.2	0.1	0.1	514.83	506.57	492.63	14.11	13.99	13.70	36.5	36.2	36.0
7222	Limited-service eating places - Établissements de restauration à service restreint	0.3	0.3	0.3	484.59	476.31	499.03	12.42	12.33	13.62	39.0	38.6	36.6
	<b>81 Other services (except public administration) - Autres services, sauf les administrations publiques</b>	0.6	0.7	0.8	612.90	586.37	579.08	17.64	17.21	16.40	34.7	34.1	35.3
811	Repair & maintenance - Réparation et entretien	0.1	0.1	0.1	709.15	605.04	610.80	19.02	16.22	15.83	37.3	37.3	38.6
91	<b>Public administration - Administrations publiques</b>	4.8	4.9	5.2	724.96	719.74	702.17	19.24	19.14	18.56	37.7	37.6	37.8
912	Provincial & territorial public administration - Administrations publiques provinciales et territoriales	2.2	2.3	2.6	712.33	698.67	653.57	19.31	19.04	17.72	36.9	36.7	36.9
	<b>41-91N Service producing industries - Branche productrice de services</b>	17.6	18.6	18.5	722.93	718.38	709.14	19.65	19.68	19.24	36.8	36.5	36.9

\* Refer to survey overview. - Voir l'aperçu de l'enquête.

\*\* Earnings and hours exclude unclassified - La rémunération et les heures excluent les non classifiées

**Table 7**  
**Estimates of Employment, Average Hourly Earnings and Hours**  
**for Salaried Employees, by Industry, Canada, Provinces and**  
**Territories.**

(Continued - suite)

**Tableau 7**  
**Estimations de l'emploi, de la rémunération horaire moyenne**  
**et des heures, pour les employés, par industries, Canada,**  
**provinces et territoires.**

		Salaried Employees - Employés											
NAICS	Industry	Employment (in thousands)			Average weekly earnings (including overtime)			Average hourly earnings (including overtime)			Average standard work week		
SCIAN	Industrie	Emploi (en milliers)			Rémunération hebdomadaire moyenne (incluant temps supplémentaire)			Rémunération horaire moyenne (incluant temps supplémentaire)			Semaine moyenne normale de travail		
		June p 2002 Juin p	May r 2002 Mai r	June 2001 Juin	June p 2002 Juin p	May r 2002 Mai r	June 2001 Juin	June p 2002 Juin p	May r 2002 Mai r	June 2001 Juin	June p 2002 Juin p	May r 2002 Mai r	June 2001 Juin
<b>PRINCE EDWARD ISLAND - ÎLE-DU-PRINCE-ÉDOUARD</b>													
<b>00-91N Industrial aggregate (including unclassified) - Ensemble des industries y compris les entreprises non classifiées **</b>		19.9	20.7	20.9	\$726.94	\$722.90	\$710.05	\$19.68	\$19.71	\$19.13	36.9	36.7	37.1
<b>NOVA SCOTIA - NOUVELLE-ÉCOSSE</b>													
231	Prime contracting - Entrepreneurs principaux	1.6	1.6	1.8	718.58	760.60	658.27	19.39	19.78	16.76	37.1	38.5	39.3
2312	Building construction - Construction de bâtiments	1.1	1.0	1.0	675.28	712.73	544.12	18.33	18.81	13.91	36.8	37.9	39.1
232	Trade contracting - Entrepreneurs spécialisés	1.1	1.0	1.3	684.46	659.39	620.49	18.20	17.42	15.19	37.6	37.8	40.9
2321	Site preparation work - Préparation du terrain	0.2	0.2	0.2	670.86	618.60	578.78	18.01	16.96	14.87	37.3	36.5	38.9
2324	Building interior finishing work - Finition intérieure de bâtiments	0.2	0.2	0.3	671.21	663.98	629.01	17.94	17.11	15.55	37.4	38.8	40.4
2325	Bldg equipment installation - Installation d'équipements techniq.	0.4	0.4	0.5	727.97	713.00	665.14	19.05	18.27	15.87	38.2	39.0	41.9
<b>31-33 Manufacturing - Fabrication</b>		8.8	8.6	10.1	971.57	974.51	938.91	24.85	24.97	24.00	39.1	39.0	39.1
Non-durable goods - Biens non durables		5.9	5.8	6.7	945.05	952.25	907.46	24.22	24.43	23.50	39.0	39.0	38.6
Durable goods - Biens durables		2.9	2.8	3.5	1,025.35	1,020.62	999.68	26.13	26.08	24.93	39.2	39.1	40.1
311	Food manufacturing - Fabrication d'aliments	2.1	1.8	2.2	807.97	813.43	761.91	21.49	21.65	20.30	37.6	37.6	37.5
3117	Seafood product preparation & packaging - Préparation et conditionnement de poissons et fruits de mer	1.1	0.9	1.1	723.12	724.69	705.38	19.10	19.12	18.62	37.9	37.9	37.9
3211	Sawmills & wood preservation - Scieries et préservation du bois	0.3	0.2	0.3	839.15	842.83	878.23	20.85	21.06	22.62	40.2	40.0	38.8
3221	Pulp, paper & paperboard mills - Usines de pâte à papier, de papier et de carton	0.4	0.5	0.7	1,346.59	1,340.27	1,241.07	33.86	33.86	31.03	39.8	39.6	40.0
3273	Cement & concrete prod. mfg - Fabr. de ciment et prod. en béton	0.1	0.1	0.1	993.78	991.77	988.22	24.43	24.46	24.71	40.7	40.5	40.0
3364	Aerospace product & parts manufacturing - Fabrication de produits aérospatiaux et de leurs pièces	0.7	0.6	0.7	1,095.53	1,092.80	1,077.92	27.79	27.86	24.05	39.4	39.2	44.8
<b>11-33N Goods producing industries - Branche productrice de biens</b>		14.0	13.2	15.7	911.27	915.34	871.85	23.65	23.67	22.35	38.5	38.7	39.0
<b>41-45N Trade - Commerce</b>		14.1	13.3	15.4	757.19	768.87	741.17	19.34	19.59	18.83	39.2	39.2	39.4
41	Wholesale Trade - Commerce de gros	7.4	6.7	8.5	812.25	845.28	793.55	20.41	21.20	19.68	39.8	39.9	40.3
416	Building material & supplies whl-dist - Gros-dist de matériaux et fournitures de construction	0.9	0.9	1.2	870.75	858.43	831.52	21.45	21.13	21.29	40.6	40.6	39.1
4161	Electrical, plumbing, heating & a/c equipment & supplies whl-dist - Gros-dist matériel et fourn. élec., plomberie, chauffage, climat.	0.3	0.3	0.3	906.46	884.59	765.42	22.25	21.55	19.62	40.7	41.1	39.0
4163	Lumber, millwork, hardware & other building supplies whl-dist - Gros-dist bois d'oeuvre, menui. préfab., quinc., fourn. construc.	0.6	0.6	0.8	846.01	831.82	860.28	20.90	20.60	22.02	40.5	40.4	39.1
4172	Const., forestry, mining & indus. mach. equip. & suppl. whl-dist - Gros-dist mach., matériel, fourn. indus., const., forest., minière	0.6	0.7	0.8	828.24	820.27	771.52	21.04	20.84	19.50	39.4	39.4	39.6
4179	Other machinery, equipment & supplies whl-dist - Gros-dist d'autres machines, matériel et fournitures	0.8	0.8	0.9	943.49	961.79	948.08	24.98	25.16	24.04	37.8	38.2	39.4
418	Miscellaneous whl-dist - Gros-dist de produits divers	0.7	0.5	0.9	645.57	809.19	699.77	17.20	20.33	18.60	37.5	39.8	37.6
4181	Recyclable material whl-dist - Gros-dist de matières recyclables	0.2	0.1	0.2	461.14	596.16	553.56	12.98	15.42	14.95	35.5	38.7	37.0
4182	Paper, paper product & disposable plastic product whl-dist - Gros-dist de papier, produits du papier et de plastique jetables	0.2	0.1	0.2	896.16	1,034.28	873.17	22.28	25.30	22.77	40.2	40.9	38.3
44-45	Retail trade - Commerce de détail	6.7	6.7	6.9	695.79	692.27	676.35	18.09	17.93	17.72	38.5	38.6	38.2
4411	Automobile dealers - Marchands d'automobiles	1.2	1.3	1.3	705.13	702.71	688.62	17.40	17.36	17.14	40.5	40.5	40.2
445	Food & beverage stores - Magasins d'alimentation	1.3	1.3	1.3	759.61	753.98	743.76	19.43	19.03	19.82	39.1	39.6	37.5
4451	Grocery stores - Épiceries	1.2	1.2	1.2	762.41	756.48	749.52	19.50	19.08	19.99	39.1	39.6	37.5
452	General merchandise stores - Mag. de fournitures de tout genre	0.7	0.7	0.7	779.70	777.88	760.62	20.68	20.69	20.29	37.7	37.6	37.5
4521	Department stores - Grands magasins	0.4	0.4	0.3	885.03	884.12	876.89	23.36	23.39	22.96	37.9	37.8	38.2
4529	Other general merchandise stores - Magasins d'autres fournitures de tout genres	0.3	0.3	0.3	661.92	658.32	643.76	17.65	17.62	17.50	37.5	37.4	36.8
4532	Office supplies, stationery & gift stores - Magasins de fournitures de bureau, de papeterie et de cadeaux	0.3	0.3	0.4	578.48	574.48	536.25	14.50	14.39	13.40	39.9	39.9	40.0
4533	Used merchandise stores - Magasins de marchandises d'occasion	0.1	0.1	0.1	548.25	539.86	483.43	15.13	14.48	12.66	36.2	37.3	38.2
<b>48-49 Transportation &amp; warehousing - Transport et entreposage</b>		5.4	5.1	5.0	807.90	821.16	790.72	20.18	20.70	19.96	40.0	39.7	39.6
484	Truck transportation - Transport par camion	1.0	0.8	0.9	686.24	691.36	638.06	15.87	15.58	14.91	43.2	44.4	42.8
513	Broadcasting & telecommuni. - Radiotélévision et télécommuni.	3.8	3.5	3.6	779.44	772.32	761.24	23.67	23.75	23.56	32.9	32.5	32.3

\* Refer to survey overview. - Voir l'aperçu de l'enquête.

\*\* Earnings and hours exclude unclassified - La rémunération et les heures excluent les non classifiées

**Table 7**  
**Estimates of Employment, Average Hourly Earnings and Hours**  
**for Salaried Employees, by Industry, Canada, Provinces and**  
**Territories.**

(Continued - suite)

**Tableau 7**  
**Estimations de l'emploi, de la rémunération horaire moyenne**  
**et des heures, pour les employés, par industries, Canada,**  
**provinces et territoires.**

		Salaried Employees - Employés											
NAICS	Industry	Employment (in thousands)			Average weekly earnings (including overtime)			Average hourly earnings (including overtime)			Average standard work week		
SCIAN	Industrie	Emploi (en milliers)			Rémunération hebdomadaire moyenne (incluant temps supplémentaire)			Rémunération horaire moyenne (incluant temps supplémentaire)			Semaine moyenne normale de travail		
		June p 2002 Juin p	May r 2002 Mai r	June 2001 Juin	June p 2002 Juin p	May r 2002 Mai r	June 2001 Juin	June p 2002 Juin p	May r 2002 Mai r	June 2001 Juin	June p 2002 Juin p	May r 2002 Mai r	June 2001 Juin
<b>NOVA SCOTIA - NOUVELLE-ÉCOSSE</b>													
522	Credit intermediation & related activities - Intermédiation financière et activités connexes	6.6	6.6	7.0	\$889.63	\$870.51	\$823.14	\$24.27	\$23.59	\$22.20	36.6	36.9	37.1
5221	Depository credit intermediation - Intermédiation financière par le biais de dépôts	5.8	5.8	6.0	897.72	873.97	824.53	24.43	23.64	22.19	36.7	37.0	37.2
524	Insurance carriers & related activities - Sociétés d'assurance et activités connexes	3.6	3.7	3.6	784.22	790.25	676.17	22.07	22.22	18.60	35.5	35.6	36.4
5241	Insurance carriers - Sociétés d'assurance	2.3	2.2	2.4	821.72	824.66	647.60	23.21	23.27	17.82	35.4	35.4	36.4
5242	Agencies, brokerages & other insurance related activities - Agences et courtiers d'assur. et autres activités liées à l'assur.	1.4	1.4	1.2	721.88	736.30	734.37	20.20	20.59	20.20	35.7	35.8	36.4
5312	Offices of real estate agents & brokers - Bureau d'agents et de courtiers immobiliers	0.2	0.2	0.2	801.10	687.35	743.43	21.21	18.50	19.77	37.8	37.2	37.6
532	Rental & leasing services - Services de location et location à bail	0.4	0.4	0.5	893.27	887.96	794.61	21.16	21.00	19.88	42.2	42.3	40.0
5322	Consumer goods rental - Location de biens de consommation	0.1	0.1	0.2	512.31	492.81	446.81	13.90	13.90	11.98	36.9	35.5	37.3
5324	Commercial & industrial machinery & equipment rental & leasing - Location, loc. à bail de machines, matériel d'usage comm., indus.	0.1	0.1	0.1	1,328.22	1,341.10	1,289.75	27.71	26.77	29.25	47.9	50.1	44.1
<b>54</b>	<b>Professional, scientific &amp; technical services - Services professionnels, scientifiques et techniques</b>	<b>7.6</b>	<b>7.2</b>	<b>5.8</b>	<b>920.11</b>	<b>945.32</b>	<b>880.57</b>	<b>24.36</b>	<b>25.29</b>	<b>22.90</b>	<b>37.8</b>	<b>37.4</b>	<b>38.4</b>
5413	Architectural, engineering & related services - Architecture, génie et services connexes	1.6	1.6	0.8	1,073.79	1,085.54	1,032.66	27.37	27.49	26.84	39.2	39.5	38.5
<b>56</b>	<b>Admin. &amp; support, waste managemt. &amp; remediation services - Services admin., soutien, gestion des déchets, assainissem.</b>	<b>3.4</b>	<b>3.6</b>	<b>3.3</b>	<b>658.71</b>	<b>687.70</b>	<b>670.32</b>	<b>17.85</b>	<b>18.57</b>	<b>18.51</b>	<b>36.9</b>	<b>37.0</b>	<b>36.2</b>
561	Admin. & support services - Services administratifs et de soutien	3.1	3.2	3.0	661.95	693.79	675.21	17.93	18.74	18.71	36.9	37.0	36.1
<b>61</b>	<b>Educational services - Services d'enseignement</b>	<b>23.6</b>	<b>25.9</b>	<b>22.8</b>	<b>736.82</b>	<b>706.03</b>	<b>714.80</b>	<b>18.76</b>	<b>18.08</b>	<b>17.62</b>	<b>39.3</b>	<b>39.1</b>	<b>40.6</b>
611N	Education special - Éducation spéciale	11.4	12.1	11.2	965.38	932.23	907.56	24.78	24.24	22.51	39.0	38.5	40.3
6113	Universities - Universités	2.3	3.3	2.5	922.55	910.27	906.10	25.28	24.82	25.44	36.5	36.7	35.6
<b>62</b>	<b>Health care &amp; social assistance - Soins de santé et assistance sociale</b>	<b>6.2</b>	<b>6.4</b>	<b>7.0</b>	<b>679.96</b>	<b>683.84</b>	<b>644.69</b>	<b>17.64</b>	<b>18.00</b>	<b>17.46</b>	<b>38.5</b>	<b>38.0</b>	<b>36.9</b>
622	Hospitals - Hôpitaux	1.1	1.3	2.0	768.25	777.16	738.99	31.53	32.04	29.46	24.4	24.3	25.1
6221	General medical & surgical hospitals - Hôpitaux généraux et hôpitaux de soins chirurgicaux	1.0	1.2	1.9	759.63	769.23	733.24	31.66	32.18	29.41	24.0	23.9	24.9
623	Nursing & residential care facilities - Étab. de soins infirmiers et de soins pour bénéficiaires internes	1.7	1.7	1.7	645.02	638.46	591.42	18.98	18.79	17.33	34.0	34.0	34.1
6231	Nursing care facilities - Établissements de soins infirmiers	1.2	1.2	1.2	654.67	649.23	599.95	18.87	18.69	17.18	34.7	34.7	34.9
6232	Res. devel. handicap, mental health & substance abuse facilities - Étab. rés. pour handicaps, de troubles mentaux, alcool., toxico.	0.2	0.2	0.2	654.04	650.05	606.86	20.20	20.12	18.43	32.4	32.3	32.9
712	Heritage institutions - Établissements du patrimoine	0.1	0.2	0.2	627.92	624.11	563.79	21.62	21.37	20.38	29.0	29.2	27.7
713	Amusement, gambling & recreation industries - Divertissement, loisirs et jeux de hasard et loteries	0.9	0.9	1.0	608.95	610.93	610.79	16.11	15.93	15.89	37.8	38.3	38.4
7139	Other amusement & recreation industries - Autres services de divertissement et de loisirs	0.6	0.6	0.7	645.51	648.39	622.40	16.48	16.20	15.68	39.2	40.0	39.7
<b>72</b>	<b>Accommodation &amp; food services - Hébergement et services de restauration</b>	<b>3.4</b>	<b>3.3</b>	<b>3.1</b>	<b>475.85</b>	<b>475.72</b>	<b>493.60</b>	<b>12.27</b>	<b>12.32</b>	<b>12.94</b>	<b>38.8</b>	<b>38.6</b>	<b>38.2</b>
721	Accommodation services - Services d'hébergement	1.4	1.3	1.3	505.52	515.38	511.28	13.16	13.57	13.98	38.4	38.0	36.6
7211	Traveller accomodation - Hébergement des voyageurs	1.3	1.2	1.2	513.98	524.51	521.67	13.09	13.47	13.93	39.3	38.9	37.4
722	Food services & drinking places - Services de restauration et débits de boissons	2.0	2.0	1.8	455.85	449.19	480.49	11.68	11.51	12.22	39.0	39.0	39.3
7221	Full-service restaurants - Restaurants à service complet	0.7	0.7	0.6	486.13	476.27	514.23	13.72	13.49	13.93	35.4	35.3	36.9
7222	Limited-service eating places - Établissements de restauration à service restreint	1.0	0.9	0.9	396.96	393.14	419.15	9.77	9.66	10.40	40.6	40.7	40.3
<b>81</b>	<b>Other services (except public administration) - Autres services, sauf les administrations publiques</b>	<b>3.2</b>	<b>3.5</b>	<b>3.6</b>	<b>625.67</b>	<b>623.87</b>	<b>618.90</b>	<b>17.69</b>	<b>17.54</b>	<b>16.78</b>	<b>35.4</b>	<b>35.6</b>	<b>36.9</b>
811	Repair & maintenance - Réparation et entretien	0.6	0.9	1.0	761.59	719.57	738.18	19.70	18.87	18.55	38.7	38.1	39.8

\* Refer to survey overview. - Voir l'aperçu de l'enquête.

\*\* Earnings and hours exclude unclassified - La rémunération et les heures excluent les non classifiées

Table 7

**Estimates of Employment, Average Hourly Earnings and Hours for Salaried Employees, by Industry, Canada, Provinces and Territories.**

(Continued - suite)

Tableau 7

**Estimations de l'emploi, de la rémunération horaire moyenne et des heures, pour les employés, par industries, Canada, provinces et territoires.**

		Salaried Employees - Employés											
NAICS	Industry	Employment (in thousands)			Average weekly earnings (including overtime)			Average hourly earnings (including overtime)			Average standard work week		
SCIAN	Industrie	Emploi (en milliers)			Rémunération hebdomadaire moyenne (incluant temps supplémentaire)			Rémunération horaire moyenne (incluant temps supplémentaire)			Semaine moyenne normale de travail		
		June p 2002 Juin p	May r 2002 Mai r	June 2001 Juin	June p 2002 Juin p	May r 2002 Mai r	June 2001 Juin	June p 2002 Juin p	May r 2002 Mai r	June 2001 Juin	June p 2002 Juin p	May r 2002 Mai r	June 2001 Juin
<b>NOVA SCOTIA - NOUVELLE-ÉCOSSE</b>													
8111	Automotive repair & maintenance - Réparation et entretien de véhicules automobiles	0.2	0.4	0.4	\$491.11	\$474.92	\$543.64	\$12.41	\$12.19	\$13.20	39.6	39.0	41.2
8113	Comm. & ind. mach. & equip. (exc. auto. & electro.) repair & mtnt. - Répar. et entretien mach., mat. comm., ind., sauf auto., électro.	0.2	0.3	0.3	965.04	959.66	909.72	25.24	26.11	23.71	38.2	36.8	38.4
812	Personal & laundry services - Services personnels et services de blanchissage	0.6	0.7	0.7	525.90	543.88	533.55	14.47	14.76	14.96	36.3	36.9	35.7
8121	Personal care services - Services de soins personnels	0.3	0.4	0.4	443.42	453.45	446.03	12.73	12.93	13.35	34.8	35.1	33.4
813	Grant-making, civic, & professional & similar organizations - Fondations, groupes de citoyens, organisations prof., similaires	2.0	2.0	1.9	611.48	608.29	588.58	17.98	17.87	16.41	34.0	34.0	35.9
91	<b>Public administration - Administrations publiques</b>	22.7	22.3	22.0	766.17	758.66	740.55	22.58	22.30	22.29	33.9	34.0	33.2
912	Provincial & territorial public administration - Administrations publiques provinciales et territoriales	7.7	7.5	8.3	696.46	695.73	668.31	24.28	24.17	24.56	28.7	28.8	27.2
41-91N	<b>Service producing industries - Branche productrice de services</b>	109.6	110.3	108.3	758.53	751.57	730.72	20.35	20.19	19.55	37.3	37.2	37.4
00-91N	<b>Industrial aggregate (including unclassified) - Ensemble des industries y compris les entreprises non classifiées **</b>	123.6	123.4	124.0	775.82	769.05	748.57	20.74	20.57	19.92	37.4	37.4	37.6
<b>NEW BRUNSWICK - NOUVEAU-BRUNSWICK</b>													
23	<b>Construction - Construction</b>	2.6	2.1	2.9	721.67	706.80	698.80	18.94	18.36	17.20	38.1	38.5	40.6
231	Prime contracting - Entrepreneurs principaux	1.7	1.3	1.8	745.41	737.38	733.24	19.49	19.03	18.11	38.2	38.8	40.5
232	Trade contracting - Entrepreneurs spécialisés	0.9	0.8	1.1	678.69	655.41	644.16	17.93	17.23	15.77	37.8	38.0	40.9
31-33	<b>Manufacturing - Fabrication</b>	9.0	8.2	9.5	937.41	949.05	937.00	24.32	24.47	24.30	38.5	38.8	38.6
	Non-durable goods - Biens non durables	5.9	5.3	6.4	950.60	955.36	939.32	24.84	24.71	24.47	38.3	38.7	38.4
	Durable goods - Biens durables	3.1	2.9	3.1	912.66	937.54	932.26	23.38	24.03	23.96	39.0	39.0	38.9
311	Food manufacturing - Fabrication d'aliments	2.0	1.4	1.6	850.61	869.24	833.04	22.41	22.89	22.03	38.0	38.0	37.8
321	Wood product manufacturing - Fabrication de produits en bois	1.0	0.9	1.2	953.29	955.43	994.46	23.79	23.97	25.47	40.1	39.9	39.0
3211	Sawmills & wood preservation - Scieries et préservation du bois	0.6	0.5	0.7	1,010.95	1,007.66	1,053.19	24.92	24.98	27.10	40.6	40.3	38.9
3219	Other wood product mfg - Fabrication d'autres produits en bois	0.3	0.2	0.3	755.61	753.68	780.44	19.59	19.47	19.81	38.6	38.7	39.4
322	Paper manufacturing - Fabrication du papier	1.5	1.5	2.2	1,022.88	1,013.08	988.63	26.20	25.94	25.06	39.0	39.1	39.4
3221	Pulp, paper & paperboard mills - Usines de pâte à papier, de papier et de carton	1.4	1.3	1.9	1,034.46	1,024.53	1,004.92	26.39	26.13	25.36	39.2	39.2	39.6
3339	Other general-purpose machinery manufacturing - Fabrication d'autres machines d'usage général	0.2	0.2	0.2	689.26	685.97	650.20	18.96	18.93	16.86	36.4	36.2	38.6
3371	Household & institutional furniture & kitchen cabinet mfg - Fabr. meubles de maison, d'étab. institu. et d'armoires de cuisine	0.2	0.2	0.1	612.65	845.51	830.24	16.46	22.39	21.67	37.2	37.8	38.3
3399	Other miscellaneous mfg - Autres activités diverses de fabrication	0.4	0.4	0.4	913.26	909.15	866.82	23.23	23.17	22.28	39.3	39.2	38.9
11-33N	<b>Goods producing industries - Branche productrice de biens</b>	15.5	13.6	16.8	910.62	921.32	899.68	23.53	23.66	23.09	38.7	38.9	39.0
41-45N	<b>Trade - Commerce</b>	10.3	10.0	11.3	781.73	798.43	741.60	20.11	20.47	19.19	38.9	39.0	38.6
41	Wholesale Trade - Commerce de gros	4.8	4.4	5.6	812.78	847.39	749.60	20.61	21.43	19.08	39.4	39.5	39.3
415	Motor vehicle & parts whl-dist - Gros-dist de véhicules automobiles et de leurs pièces	0.5	0.6	0.7	797.23	818.37	715.17	19.76	20.29	18.38	40.3	40.3	38.9
4152	New motor vehicle parts & accessories whl-dist - Gros-dist de pièces, d'accessoires neufs pour véhicules automobiles	0.3	0.3	0.4	758.08	777.60	679.24	18.90	19.36	17.49	40.1	40.2	38.8
416	Building material & supplies whl-dist - Gros-dist de matériaux et fournitures de construction	0.7	0.7	0.8	846.81	862.87	757.99	20.86	21.30	19.36	40.6	40.5	39.1
418	Miscellaneous whl-dist - Gros-dist de produits divers	0.4	0.3	0.5	567.46	729.38	690.48	15.47	18.50	18.33	36.7	39.4	37.7
44-45	<b>Retail trade - Commerce de détail</b>	5.5	5.6	5.7	754.35	760.40	733.71	19.66	19.70	19.30	38.4	38.6	38.0
445	Food & beverage stores - Magasins d'alimentation	1.0	1.1	1.1	662.02	658.59	644.60	17.00	16.74	17.22	38.9	39.3	37.4
4451	Grocery stores - Épiceries	0.9	1.0	1.0	643.59	641.92	623.74	16.59	16.36	16.76	38.8	39.2	37.2
4531	Florists - Fleuristes	0.1	0.1	0.1	552.58	549.13	522.31	15.35	15.14	14.75	36.0	36.3	35.4

\* Refer to survey overview. - Voir l'aperçu de l'enquête.

\*\* Earnings and hours exclude unclassified - La rémunération et les heures excluent les non classifiées



**Table 7**  
**Estimates of Employment, Average Hourly Earnings and Hours**  
**for Salaried Employees, by Industry, Canada, Provinces and**  
**Territories.**

(Continued - suite)

**Tableau 7**  
**Estimations de l'emploi, de la rémunération horaire moyenne**  
**et des heures, pour les employés, par industries, Canada,**  
**provinces et territoires.**

		Salaried Employees - Employés											
NAICS	Industry	Employment (in thousands)			Average weekly earnings (including overtime)			Average hourly earnings (including overtime)			Average standard work week		
SCIAN	Industrie	Emploi (en milliers)			Rémunération hebdomadaire moyenne (incluant temps supplémentaire)			Rémunération horaire moyenne (incluant temps supplémentaire)			Semaine moyenne normale de travail		
		June p 2002 Juin p	May r 2002 Mai r	June 2001 Juin	June p 2002 Juin p	May r 2002 Mai r	June 2001 Juin	June p 2002 Juin p	May r 2002 Mai r	June 2001 Juin	June p 2002 Juin p	May r 2002 Mai r	June 2001 Juin
<b>NEW BRUNSWICK - NOUVEAU-BRUNSWICK</b>													
4532	Office supplies, stationery & gift stores - Magasins de fournitures de bureau, de papeterie et de cadeaux	0.2	0.2	0.2	\$481.56	\$477.40	\$480.71	\$12.10	\$11.99	\$12.02	39.8	39.8	40.0
4539	Other miscellaneous stores retailers - Autres mag. de détail divers	0.1	0.1	0.1	720.71	721.18	680.37	18.45	18.44	18.05	39.1	39.1	37.7
<b>48-49 Transportation &amp; warehousing - Transport et entreposage</b>		6.5	6.4	6.4	759.05	780.13	780.83	17.03	17.66	17.47	44.6	44.2	44.7
492	Couriers & messengers - Messageries et services de messagers	0.9	0.9	0.8	704.19	703.14	684.46	18.43	18.31	17.47	38.2	38.4	39.2
5242	Agencies, brokerages & other insurance related activities - Agences et courtiers d'assur. et autres activités liées à l'assur.	1.0	1.0	1.0	796.77	792.55	790.14	22.20	22.08	21.71	35.9	35.9	36.4
54	<b>Professional, scientific &amp; technical services - Services professionnels, scientifiques et techniques</b>	5.1	5.4	4.8	987.53	984.81	959.73	26.07	26.18	24.77	37.9	37.6	38.7
56	<b>Admin. &amp; support, waste managemt. &amp; remediation services - Services admin., soutien, gestion des déchets, assainissem.</b>	3.3	3.6	3.5	678.28	688.29	665.92	18.08	18.14	17.81	37.5	37.9	37.4
561	Admin. & support services - Services administratifs et de soutien	3.0	3.3	3.2	642.19	657.24	635.28	17.18	17.36	17.04	37.4	37.9	37.3
5614	Business support services - Services de soutien aux entreprises	0.6	0.6	0.6	556.24	554.81	521.93	15.24	15.19	16.02	36.5	36.5	32.6
5617	Services to buildings & dwellings - Services relatifs aux bâtiments et aux logements	0.9	0.9	0.9	463.81	459.58	469.54	12.71	12.55	12.53	36.5	36.6	37.5
61	<b>Educational services - Services d'enseignement</b>	20.5	22.3	19.7	674.37	663.25	703.00	20.23	19.79	21.07	33.3	33.5	33.4
611N	Education special - Éducation spéciale	11.1	11.9	10.9	830.15	822.20	876.25	24.15	23.93	25.77	34.4	34.4	34.0
6113	Universities - Universités	1.5	2.1	1.3	854.14	849.80	910.76	24.16	24.18	25.60	35.3	35.1	35.6
62	<b>Health care &amp; social assistance - Soins de santé et assistance sociale</b>	4.4	4.4	4.4	636.82	640.45	620.33	18.44	18.63	18.28	34.5	34.4	33.9
622	Hospitals - Hôpitaux	0.7	0.7	0.9	811.75	800.23	766.57	25.87	25.72	25.28	31.4	31.1	30.3
6221	General medical & surgical hospitals - Hôpitaux généraux et hôpitaux de soins chirurgicaux	0.4	0.4	0.7	765.63	741.29	734.63	26.13	25.88	25.25	29.3	28.6	29.1
623	Nursing & residential care facilities - Étab. de soins infirmiers et de soins pour bénéficiaires internes	1.1	1.1	1.1	580.97	577.91	546.75	16.99	16.97	15.90	34.2	34.1	34.4
6231	Nursing care facilities - Établissements de soins infirmiers	0.7	0.7	0.7	588.20	584.27	548.97	16.90	16.83	15.72	34.8	34.7	34.9
6233	Community care facilities for the elderly - Établissements communautaires de soins pour personnes âgées	0.3	0.3	0.3	585.96	582.02	556.74	17.97	17.95	16.83	32.6	32.4	33.1
72	<b>Accommodation &amp; food services - Hébergement et services de restauration</b>	2.0	1.9	1.8	548.69	539.67	567.32	12.13	11.99	12.59	45.3	45.0	45.0
721	Accommodation services - Services d'hébergement	0.8	0.7	0.7	584.13	585.72	613.56	14.53	14.71	15.11	40.2	39.8	40.6
7211	Traveller accommodation - Hébergement des voyageurs	0.8	0.7	0.7	564.02	563.20	595.06	13.97	14.08	14.50	40.4	40.0	41.0
722	Food services & drinking places - Services de restauration et débits de boissons	1.2	1.1	1.0	523.87	509.18	535.35	10.74	10.51	11.13	48.8	48.4	48.1
7221	Full-service restaurants - Restaurants à service complet	0.3	0.3	0.3	537.49	526.62	549.11	10.64	10.51	11.02	50.5	50.1	49.8
7222	Limited-service eating places - Établissements de restauration à service restreint	0.6	0.6	0.6	512.04	501.87	526.27	10.56	10.40	10.99	48.5	48.3	47.9
81	<b>Other services (except public administration) - Autres services, sauf les administration publiques</b>	2.8	3.0	3.3	613.29	618.66	608.30	17.47	17.70	17.03	35.1	34.9	35.7
811	Repair & maintenance - Réparation et entretien	0.6	0.7	0.8	784.90	765.53	763.66	20.45	19.95	20.00	38.4	38.4	38.2
8111	Automotive repair & maintenance - Réparation et entretien de véhicules automobiles	0.2	0.3	0.3	511.77	460.19	503.99	13.54	12.07	13.02	37.8	38.1	38.7
8113	Comm. & ind. mach. & equip. (exc. auto. & electro.) repair & mnt. - Répar. et entretien mach., mat. comm., ind., sauf auto., électro.	0.2	0.2	0.2	955.51	973.65	951.49	24.64	25.48	26.58	38.8	38.2	35.8
41-91N	<b>Service producing industries - Branche productrice de services</b>	88.2	89.7	86.8	763.06	762.12	750.64	21.12	21.10	20.71	36.1	36.1	36.2
00-91N	<b>Industrial aggregate (including unclassified) - Ensemble des industries y compris les entreprises non classifiées **</b>	103.7	103.3	103.7	785.12	783.13	774.87	21.50	21.46	21.12	36.5	36.5	36.7

\* Refer to survey overview. - Voir l'aperçu de l'enquête.

\*\* Earnings and hours exclude unclassified - La rémunération et les heures excluent les non classifiées

**Table 7**  
**Estimates of Employment, Average Hourly Earnings and Hours**  
**for Salaried Employees, by Industry, Canada, Provinces and**  
**Territories.**

(Continued - suite)

**Tableau 7**  
**Estimations de l'emploi, de la rémunération horaire moyenne**  
**et des heures, pour les employés, par industries, Canada,**  
**provinces et territoires.**

		Salaried Employees - Employés											
NAICS	Industry	Employment (in thousands)			Average weekly earnings (including overtime)			Average hourly earnings (including overtime)			Average standard work week		
SCIAN	Industrie	Emploi (en milliers)			Rémunération hebdomadaire moyenne (incluant temps supplémentaire)			Rémunération horaire moyenne (incluant temps supplémentaire)			Semaine moyenne normale de travail		
		June p 2002 Juin p	May r 2002 Mai r	June 2001 Juin	June p 2002 Juin p	May r 2002 Mai r	June 2001 Juin	June p 2002 Juin p	May r 2002 Mai r	June 2001 Juin	June p 2002 Juin p	May r 2002 Mai r	June 2001 Juin
<b>QUÉBEC</b>													
<b>11</b>	<b>Forestry, logging &amp; support - Foresterie, exploitation et soutien</b>	5.6	5.1	7.0	\$807.32	\$807.40	\$795.84	\$20.16	\$20.27	\$20.28	40.0	39.8	39.2
113	Forestry & logging - Foresterie et exploitation forestière	2.2	2.0	3.0	795.06	792.81	776.92	20.72	20.92	21.46	38.4	37.9	36.2
1133	Logging - Exploitation forestière	2.0	2.0	2.6	796.15	793.54	776.12	20.73	20.94	21.51	38.4	37.9	36.1
1153	Support activities for forestry - Activités de soutien à la foresterie	3.4	3.1	4.0	815.10	817.00	810.21	19.83	19.88	19.50	41.1	41.1	41.5
212	Mining (except oil & gas) - Extraction minière, sauf l'extraction de pétrole et de gaz	3.7	3.6	4.7	1,044.00	1,076.59	1,032.14	26.49	27.27	25.17	39.4	39.5	41.0
<b>22</b>	<b>Utilities - Services publics</b>	12.8	12.4	12.5	1,045.19	1,042.35	1,008.61	29.07	29.39	28.82	36.0	35.5	35.0
2211	Electric power generation, transmission & distribution - Production, transport et distribution d'électricité	10.6	10.2	10.2	1,069.22	1,066.19	1,033.97	30.11	30.47	30.02	35.5	35.0	34.4
<b>23</b>	<b>Construction - Construction</b>	25.6	24.2	27.1	859.54	849.68	786.12	22.42	21.67	19.67	38.3	39.2	40.0
231	Prime contracting - Entrepreneurs principaux	16.7	16.1	16.7	895.41	881.51	794.36	23.50	22.60	20.28	38.1	39.0	39.2
2312	Building construction - Construction de bâtiments	7.7	7.5	7.6	788.43	773.15	637.15	20.55	19.53	15.91	38.4	39.6	40.1
2313	Engineering construction - Travaux de génie	8.5	8.0	8.4	992.65	982.52	940.46	26.18	25.53	24.50	37.9	38.5	38.4
232	Trade contracting - Entrepreneurs spécialisés	8.9	8.1	10.3	792.13	786.07	772.79	20.43	19.83	18.74	38.8	39.6	41.2
2321	Site preparation work - Préparation du terrain	1.3	1.1	1.4	709.91	699.48	657.96	18.61	18.50	16.52	38.1	37.8	39.8
2323	Building exterior finishing work - Finition extérieure de bâtiments	1.1	1.0	1.2	779.74	761.53	750.40	20.08	19.61	18.53	38.8	38.8	40.5
2324	Building interior finishing work - Finition intérieure de bâtiments	1.4	1.3	1.6	692.21	677.98	634.33	18.24	18.11	15.30	37.9	37.4	41.5
2325	Bldg equipment installation - Installation d'équipements techniq.	3.7	3.5	4.8	867.24	865.12	847.45	22.02	20.77	20.28	39.4	41.6	41.8
<b>31-33</b>	<b>Manufacturing - Fabrication</b>	141.0	139.4	145.9	991.29	988.74	965.04	25.41	25.35	24.81	39.0	39.0	38.9
	Non-durable goods - Biens non durables	76.2	74.9	79.9	942.90	940.34	910.54	24.29	24.21	23.60	38.8	38.8	38.6
	Durable goods - Biens durables	64.8	64.5	66.0	1,048.16	1,044.89	1,031.06	26.70	26.65	26.24	39.3	39.2	39.3
311	Food manufacturing - Fabrication d'aliments	11.5	10.9	11.3	965.69	970.59	958.79	25.63	25.83	25.32	37.7	37.6	37.9
3115	Dairy product manufacturing - Fabrication de produits laitiers	1.6	1.6	1.6	1,110.81	1,110.00	1,097.39	28.93	28.93	28.50	38.4	38.4	38.5
3116	Meat product manufacturing - Fabrication de produits de viande	3.3	3.2	3.5	977.12	976.87	974.19	26.77	26.84	26.20	36.5	36.4	37.2
3118	Bakeries & tortilla manufacturing - Boulangeries et fabr. de tortillas	1.8	1.7	1.7	788.65	787.86	763.96	21.14	21.13	20.44	37.3	37.3	37.4
3119	Other food manufacturing - Fabrication d'autres aliments	1.4	1.4	1.5	975.13	973.96	958.07	26.14	26.10	25.54	37.3	37.3	37.5
3132	Fabric mills - Usines de tissus	2.2	2.1	2.2	977.49	975.03	953.06	25.32	25.34	25.19	38.6	38.5	37.8
3141	Textile furnishings mills - Usines de textiles domestiques	1.2	1.2	1.4	896.17	894.86	882.16	21.92	21.91	21.65	40.9	40.8	40.7
3149	Other textile product mills - Usines d'autres produits textiles	0.5	0.5	0.5	723.09	723.18	675.60	18.42	18.41	17.08	39.3	39.3	39.6
315	Clothing manufacturing - Fabrication de vêtements	11.3	11.3	12.3	737.42	735.43	700.45	18.60	18.57	17.72	39.7	39.6	39.5
3151	Clothing knitting mills - Usines de tricotage de vêtements	2.2	2.2	2.2	677.35	675.87	625.64	17.26	17.23	15.80	39.2	39.2	39.6
3152	Cut & sew clothing mfg - Fabrication de vêtements coupés-cousus	8.8	8.7	9.7	751.96	749.89	716.25	18.91	18.88	18.12	39.8	39.7	39.5
3161	Leather & hide tanning & finishing - Tannage et finissage du cuir et des peaux	0.3	0.3	0.3	672.92	678.18	641.21	16.83	16.85	16.19	40.0	40.2	39.6
3162	Footwear manufacturing - Fabrication de chaussures	1.2	1.1	1.0	861.52	862.62	853.31	21.65	21.66	21.54	39.8	39.8	39.6
3169	Other leather & allied product mfg - Fabr. d'autres produits en cuir et produits analogues	0.4	0.4	0.4	800.82	791.25	750.05	19.62	19.58	18.94	40.8	40.4	39.6
321	Wood product manufacturing - Fabrication de produits en bois	5.6	5.5	6.9	956.28	939.03	907.75	24.27	23.89	23.27	39.4	39.3	39.0
3211	Sawmills & wood preservation - Scieries et préservation du bois	2.5	2.4	3.5	1,074.84	1,074.29	937.40	26.95	27.09	24.12	39.9	39.7	38.9
3212	Veneer, plywood & engineered wood product mfg - Fabr. de placages, contreplaqués et produits en bois reconstitué	1.0	1.0	1.1	1,051.71	969.33	964.87	28.99	24.68	24.83	36.3	39.3	38.9
3219	Other wood product mfg - Fabrication d'autres produits en bois	2.2	2.1	2.3	776.17	772.50	833.73	19.26	19.86	21.22	40.3	38.9	39.3
322	Paper manufacturing - Fabrication du papier	8.0	8.1	10.2	1,021.97	1,016.96	1,015.56	26.23	26.12	26.18	39.0	38.9	38.8
3221	Pulp, paper & paperboard mills - Usines de pâte à papier, de papier et de carton	5.0	5.1	6.7	1,040.59	1,033.06	1,056.99	26.41	26.38	27.09	39.4	39.2	39.0
3251	Basic chemical mfg - Fabrication de produits chimiques de base	1.5	1.6	1.8	1,180.00	1,189.87	1,095.48	31.10	31.08	27.83	37.9	38.3	39.4
3254	Pharmaceutical & medicine manufacturing - Fabrication de produits pharmaceutiques et de médicaments	4.1	3.9	4.7	995.78	980.08	980.01	26.35	25.74	27.10	37.8	38.1	36.2
3256	Soap, cleaning compound & toilet preparation manufacturing - Fabrication de savons, de détachants et de produits de toilette	2.9	2.7	3.5	778.50	772.72	756.57	20.86	20.51	20.69	37.3	37.7	36.6
3259	Other chemical product mfg - Fabr. d'autres produits chimiques	1.3	1.3	1.6	1,078.41	1,080.76	954.62	28.50	28.44	25.29	37.8	38.0	37.8
326	Plastics & rubber products manufacturing - Fabrication de produits en caoutchouc et en plastique	7.6	7.6	7.5	1,034.80	1,043.30	1,028.51	26.10	26.03	26.07	39.7	40.1	39.4

\* Refer to survey overview. - Voir l'aperçu de l'enquête.

\*\* Earnings and hours exclude unclassified - La rémunération et les heures excluent les non classifiées

**Table 7**  
**Estimates of Employment, Average Hourly Earnings and Hours**  
**for Salaried Employees, by Industry, Canada, Provinces and**  
**Territories.**

(Continued - suite)

**Tableau 7**  
**Estimations de l'emploi, de la rémunération horaire moyenne**  
**et des heures, pour les employés, par industries, Canada,**  
**provinces et territoires.**

		Salaried Employees - Employés											
NAICS	Industry	Employment (in thousands)			Average weekly earnings (including overtime)			Average hourly earnings (including overtime)			Average standard work week		
		June p 2002 Juin p	May r 2002 Mai r	June 2001 Juin	June p 2002 Juin p	May r 2002 Mai r	June 2001 Juin	June p 2002 Juin p	May r 2002 Mai r	June 2001 Juin	June p 2002 Juin p	May r 2002 Mai r	June 2001 Juin
SCIAN	Industrie	Emploi (en milliers)			Rémunération hebdomadaire moyenne (incluant temps supplémentaire)			Rémunération horaire moyenne (incluant temps supplémentaire)			Semaine moyenne normale de travail		
<b>QUÉBEC</b>													
3261	Plastic product mfg - Fabrication de produits en plastique	5.3	5.3	5.1	\$987.07	\$994.78	\$979.11	\$24.99	\$24.95	\$25.26	39.5	39.9	38.8
3262	Rubber product mfg - Fabrication de produits en caoutchouc	2.4	2.3	2.4	1,142.16	1,152.76	1,133.41	28.56	28.42	27.70	40.0	40.6	40.9
3271	Clay product & refractory manufacturing - Fabrication de produits en argile et produits réfractaires	0.4	0.4	0.4	883.61	881.12	846.21	21.82	21.83	21.31	40.5	40.4	39.7
3272	Glass & glass product mfg - Fabr. de verre et de produits en verre	1.0	1.0	0.8	835.38	834.21	816.62	21.42	21.47	20.99	39.0	38.9	38.9
3273	Cement & concrete prod. mfg - Fabr. de ciment et prod. en béton	1.4	1.4	1.3	951.38	948.89	938.13	23.59	23.52	23.71	40.3	40.3	39.6
3279	Other non-metallic mineral product manufacturing - Fabrication d'autres produits minéraux non métalliques	0.6	0.6	0.5	1,011.74	1,008.26	988.13	25.09	25.01	24.87	40.3	40.3	39.7
331	Primary metal mfg - Première transformation des métaux	6.3	6.1	5.1	1,112.96	1,112.07	1,078.30	28.33	28.36	27.31	39.3	39.2	39.5
3311	Iron & steel mills & ferro-alloy manufacturing - Sidérurgie	0.9	0.9	0.7	1,307.05	1,305.35	1,253.49	32.61	32.62	30.38	40.1	40.0	41.3
3313	Alumina & aluminium production & processing - Production et transformation d'alumine et d'aluminium	2.5	2.5	2.0	1,083.26	1,080.69	1,070.80	27.42	27.59	26.79	39.5	39.2	40.0
3315	Foundries - Fonderies	0.8	0.7	0.7	934.22	932.43	918.94	25.20	25.13	24.19	37.1	37.1	38.0
332	Fabricated metal product mfg - Fabrication de produits métalliques	7.4	7.4	6.7	942.79	938.47	909.56	24.79	24.78	23.73	38.0	37.9	38.3
3321	Forging & stamping - Forgeage et estampage	0.8	0.7	0.7	912.84	911.05	883.88	24.25	24.18	22.88	37.6	37.7	38.6
3323	Architectural & structural metals manufacturing - Fabr. produits architecture et éléments de charpentes métalliques	2.6	2.5	2.3	934.03	929.35	918.48	24.96	24.98	23.75	37.4	37.2	38.7
3327	Machine shops, turned product, screw, nut & bolt manufacturing - Ateliers usinage, fabr. produits tournés, vis, écrous et boulons	1.3	1.3	1.2	889.40	892.55	839.44	22.96	23.06	22.33	38.7	38.7	37.6
3329	Other fabricated metal prod. mfg - Fabr. d'autres prod. métalliques	0.9	0.9	0.7	988.21	975.41	950.20	25.42	25.36	25.02	38.9	38.5	38.0
333	Machinery manufacturing - Fabrication de machines	9.5	9.5	8.7	1,054.69	1,052.76	1,041.08	26.91	26.93	26.40	39.2	39.1	39.4
3331	Agricultural, construction & mining machinery manufacturing - Fabr. de machines pour agri., construction et extraction minière	0.9	0.9	1.1	963.37	961.13	929.51	25.02	25.13	23.92	38.5	38.3	38.9
3332	Industrial machinery mfg - Fabrication de machines industrielles	1.2	1.2	1.3	1,226.75	1,224.98	1,220.24	28.16	28.07	30.19	43.6	43.6	40.4
3333	Commercial & service industry machinery manufacturing - Fabr. de machines pour le commerce et les industries de services	2.1	2.1	2.0	1,059.75	1,058.03	1,037.09	26.61	26.67	26.00	39.8	39.7	39.9
3334	Ventilation, heating, a/c & commercial refrigeration equip. mfg - Fabr. d'appareils de chauff., vent., clima., réfrig. commerciale	0.8	0.8	1.0	939.31	936.83	939.33	24.43	24.47	24.08	38.4	38.3	39.0
3335	Metalworking machinery manufacturing - Fabrication de machines-outils pour le travail du métal	1.2	1.3	1.0	1,005.79	1,004.50	1,014.32	26.20	26.17	25.50	38.4	38.4	39.8
3336	Engine, turbine & power transmission equipment manufacturing - Fabr. moteurs, turbines et matériel de transmission de puissance	1.4	1.3	1.0	997.43	993.87	987.29	26.37	26.50	25.98	37.8	37.5	38.0
3339	Other general-purpose machinery manufacturing - Fabrication d'autres machines d'usage général	1.9	1.9	1.3	1,101.90	1,099.73	1,105.81	29.08	29.10	28.05	37.9	37.8	39.4
3342	Communications equip. mfg - Fabr. de matériel de communication	2.8	2.8	3.3	1,226.79	1,232.94	1,174.86	32.73	32.82	30.99	37.5	37.6	37.9
3344	Semiconductor & other electronic component manufacturing - Fabr. de semi-conducteurs et d'autres composants électroniques	4.1	4.2	4.9	960.83	962.84	997.06	23.50	23.29	25.88	40.9	41.3	38.5
3345	Navigational, measuring, medical & control instruments mfg - Fabr. d'instruments de navigation, mesure, commande, médicaux	2.0	1.9	1.7	1,192.75	1,191.91	1,153.22	29.71	29.56	28.60	40.1	40.3	40.3
3351	Electric lighting equip. mfg - Fabr. matériel électrique d'éclairage	0.9	0.8	0.7	955.54	952.40	945.58	23.47	23.55	23.73	40.7	40.4	39.8
3352	Household appliance mfg - Fabrication d'appareils ménagers	0.6	0.5	0.6	996.08	994.06	965.11	24.59	24.54	24.31	40.5	40.5	39.7
3353	Electrical equipment mfg - Fabrication de matériel électrique	1.2	1.1	2.6	1,053.70	1,050.91	1,097.33	25.76	25.74	27.44	40.9	40.8	40.0
3359	Other electrical equipment & component manufacturing - Fabr. d'autres types de matériel et de composants électriques	1.1	1.1	0.9	1,180.12	1,176.56	1,124.01	28.57	28.56	27.71	41.3	41.2	40.6
336	Transportation equipment mfg - Fabr. de matériel de transport	13.6	13.6	14.3	1,220.62	1,217.31	1,202.87	30.92	30.95	29.98	39.5	39.3	40.1
3364	Aerospace product & parts manufacturing - Fabrication de produits aérospatiaux et de leurs pièces	9.0	9.0	9.7	1,314.85	1,311.01	1,298.36	32.98	33.02	31.76	39.9	39.7	40.9
3369	Other transportation equipment manufacturing - Fabrication d'autres types de matériel de transport	0.8	0.8	0.8	964.21	961.18	940.27	24.65	24.75	23.85	39.1	38.8	39.4
337	Furniture & related product manufacturing - Fabrication de meubles et de produits connexes	5.4	5.5	5.0	754.12	755.55	746.88	19.86	19.86	19.34	38.0	38.0	38.6
3371	Household & institutional furniture & kitchen cabinet mfg - Fabr. meubles de maison, d'étab. instit. et d'armoire de cuisine	4.0	4.0	3.8	718.08	720.41	715.61	18.81	18.78	18.26	38.2	38.4	39.2
3372	Office furniture (including fixtures) manufacturing - Fabr. de meubles de bureau, y compris les articles d'ameublement	1.1	1.1	1.0	866.87	863.15	852.55	23.50	23.50	23.50	36.9	36.7	36.3
3391	Medical equipment & supplies manufacturing - Fabrication de fournitures et matériel médicaux	1.5	1.5	1.3	972.88	967.88	941.80	24.15	24.06	24.23	40.3	40.2	38.9
3399	Other miscellaneous mfg - Autres activités diverses de fabrication	5.7	5.6	5.5	738.20	733.87	665.60	19.05	19.00	17.43	38.7	38.6	38.2
<b>11-33N Goods producing industries - Branche productrice de biens</b>		<b>189.1</b>	<b>185.2</b>	<b>197.9</b>	<b>973.71</b>	<b>971.19</b>	<b>939.28</b>	<b>25.12</b>	<b>25.01</b>	<b>24.17</b>	<b>38.8</b>	<b>38.8</b>	<b>38.9</b>
<b>41-45N Trade - Commerce</b>		<b>133.2</b>	<b>127.2</b>	<b>138.9</b>	<b>776.01</b>	<b>772.30</b>	<b>752.08</b>	<b>20.01</b>	<b>19.78</b>	<b>19.39</b>	<b>38.8</b>	<b>39.0</b>	<b>38.8</b>

\* Refer to survey overview. - Voir l'aperçu de l'enquête.

\*\* Earnings and hours exclude unclassified - La rémunération et les heures excluent les non classifiées

**Table 7**  
**Estimates of Employment, Average Hourly Earnings and Hours**  
**for Salaried Employees, by Industry, Canada, Provinces and**  
**Territories.**

(Continued - suite)

**Tableau 7**  
**Estimations de l'emploi, de la rémunération horaire moyenne**  
**et des heures, pour les employés, par industries, Canada,**  
**provinces et territoires.**

		Salaried Employees - Employés											
NAICS	Industry	Employment (in thousands)			Average weekly earnings (including overtime)			Average hourly earnings (including overtime)			Average standard work week		
SCIAN	Industrie	Emploi (en milliers)			Rémunération hebdomadaire moyenne (incluant temps supplémentaire)			Rémunération horaire moyenne (incluant temps supplémentaire)			Semaine moyenne normale de travail		
		June p 2002 Juin p	May r 2002 Mai r	June 2001 Juin	June p 2002 Juin p	May r 2002 Mai r	June 2001 Juin	June p 2002 Juin p	May r 2002 Mai r	June 2001 Juin	June p 2002 Juin p	May r 2002 Mai r	June 2001 Juin
<b>QUÉBEC</b>													
41	Wholesale Trade - Commerce de gros	78.7	73.3	86.2	\$840.09	\$839.70	\$803.80	\$21.63	\$21.39	\$20.71	38.8	39.3	38.8
415	Motor vehicle & parts whl-dist - Gros-dist de véhicules automobiles et de leurs pièces	5.0	5.0	6.8	810.52	815.94	814.95	20.16	20.26	20.97	40.2	40.3	38.9
4151	Motor vehicle whl-dist - Gros-dist de véhicules automobiles	1.4	1.4	2.3	956.99	983.82	993.87	23.62	24.17	25.58	40.5	40.7	38.9
4152	New motor vehicle parts & accessories whl-dist - Gros-dist de pièces, d'accessoires neufs pour véhicules automobiles	3.2	3.3	4.1	766.77	760.50	720.34	19.10	18.94	18.53	40.1	40.2	38.9
416	Building material & supplies whl-dist - Gros-dist de matériaux et fournitures de construction	9.7	9.7	12.1	838.50	850.44	829.64	20.77	21.00	21.25	40.4	40.5	39.0
4161	Electrical, plumbing, heating & a/c equipment & supplies whl-dist - Gros-dist matériel et fourn. élec., plomberie, chauffage, climat.	2.9	2.9	3.8	861.25	885.79	839.16	21.24	21.77	21.46	40.6	40.7	39.1
4162	Metal service centres - Gros-dist métaux et produits métalliques	1.3	1.3	1.6	940.68	934.59	892.02	22.81	22.65	22.69	41.2	41.3	39.3
4163	Lumber, millwork, hardware & other building supplies whl-dist - Gros-dist bois d'oeuvre, menui. préfab., quinc., fourn. construc.	5.6	5.6	6.6	803.55	813.04	808.68	20.05	20.21	20.77	40.1	40.2	38.9
417	Machinery, equipment & supplies whl-dist - Gros-dist de machines, de matériel et de fournitures	24.5	24.1	26.9	951.96	948.82	924.44	24.66	24.44	23.59	38.6	38.8	39.2
4172	Const., forestry, mining & indus. mach. equip. & suppl. whl-dist - Gros-dist mach., matériel, fourn. indus., const., forest., minière	8.0	7.9	9.3	895.67	889.10	823.70	22.81	22.62	20.82	39.3	39.3	39.6
4179	Other machinery, equipment & supplies whl-dist - Gros-dist d'autres machines, matériel et fournitures	6.7	6.6	7.0	906.08	890.13	902.71	24.00	23.17	22.98	37.8	38.4	39.3
418	Miscellaneous whl-dist - Gros-dist de produits divers	10.2	7.6	11.6	848.89	828.69	771.00	22.12	20.47	20.31	38.4	40.5	38.0
4181	Recyclable material whl-dist - Gros-dist de matières recyclables	2.1	1.5	2.3	706.89	672.52	587.06	19.20	17.07	15.71	36.8	39.4	37.4
4182	Paper, paper product & disposable plastic product whl-dist - Gros-dist de papier, produits du papier et de plastique jetables	2.2	1.8	2.8	845.49	817.61	835.75	21.76	19.96	21.88	38.9	41.0	38.2
4183	Agricultural supplies whl-dist - Gros-dist de fournitures agricoles	0.8	0.6	1.0	970.24	935.53	842.79	25.75	23.18	22.17	37.7	40.4	38.0
4184	Chemical (except agricultural) & allied product whl-dist - Gros-dist de produits chimiques et analogues, sauf agricoles	1.3	0.9	1.1	1,147.79	1,104.55	1,185.21	28.74	26.57	30.83	39.9	41.6	38.4
4189	Other miscellaneous whl-dist - Gros-dist d'autres produits divers	3.8	2.8	4.3	803.75	809.73	704.89	20.82	20.02	18.56	38.6	40.5	38.0
419	Wholesale agents & brokers - Agents, courtiers commerce de gros	3.7	2.6	4.1	847.74	868.73	763.64	21.81	21.21	20.03	38.9	41.0	38.1
44-45	Retail trade - Commerce de détail	54.5	53.9	52.7	683.45	680.78	667.48	17.66	17.57	17.23	38.7	38.7	38.7
441	Motor vehicle & parts dealers - Marchands de véhicules automobiles et de leurs pièces	11.5	11.3	10.9	718.57	718.28	704.24	18.06	18.05	18.06	39.8	39.8	39.0
4411	Automobile dealers - Marchands d'automobiles	9.2	9.0	8.9	777.93	777.83	759.00	19.46	19.44	19.41	40.0	40.0	39.1
4413	Automotive parts, accessories & tire stores - Magasins de pièces, de pneus et d'accessoires pour véhicules auto.	1.0	1.0	0.9	536.97	533.15	513.53	14.05	13.99	13.66	38.2	38.1	37.6
445	Food & beverage stores - Magasins d'alimentation	10.5	10.2	9.9	709.71	702.89	682.89	17.85	17.55	17.69	39.8	40.0	38.6
4451	Grocery stores - Épiceries	8.5	8.2	7.9	720.45	713.42	690.26	18.02	17.68	17.87	40.0	40.3	38.6
4452	Specialty food stores - Magasins d'alimentation spécialisés	1.6	1.6	1.5	582.56	581.94	565.11	15.29	15.28	15.12	38.1	38.1	37.4
447	Gasoline stations - Stations-service	1.4	1.4	1.3	536.37	533.45	520.22	15.15	15.26	14.95	35.4	35.0	34.8
452	General merchandise stores - Mag. de fournitures de tout genre	2.5	2.9	3.2	635.86	641.92	640.49	15.85	15.97	15.64	40.1	40.2	41.0
4521	Department stores - Grands magasins	1.3	1.7	2.1	690.16	690.32	687.91	16.75	16.76	16.38	41.2	41.2	42.0
4529	Other general merchandise stores - Magasins d'autres fournitures de tout genre	1.2	1.2	1.2	580.42	577.59	559.44	14.88	14.85	14.27	39.0	38.9	39.2
4531	Florists - Fleuristes	0.4	0.4	0.4	622.87	620.21	599.81	16.65	16.55	16.21	37.4	37.5	37.0
4532	Office supplies, stationery & gift stores - Magasins de fournitures de bureau, de papeterie et de cadeaux	1.0	0.9	0.9	479.79	477.23	456.15	12.21	12.15	12.00	39.3	39.3	38.0
4539	Other miscellaneous stores retailers - Autres mag. de détail divers	1.1	1.1	1.0	692.16	688.93	671.74	17.71	17.72	17.82	39.1	38.9	37.7
4541	Electronic shopping & mail-order houses - Entreprises de télémarketing et de vente par correspondance	0.4	0.4	0.4	661.97	658.14	657.76	17.15	17.10	17.27	38.6	38.5	38.1
4542	Vending machine operators - Exploitants de distribu. automatiques	0.4	0.3	0.4	762.49	761.13	768.54	18.15	18.12	18.12	42.0	42.0	42.4
4543	Direct selling establishments - Établissements de vente directe	1.4	1.4	1.4	1,029.23	1,018.97	1,035.09	26.80	26.73	27.24	38.4	38.1	38.0
48-49	Transportation & warehousing - Transport et entreposage	49.4	50.1	53.7	849.86	850.41	825.31	21.95	22.06	21.63	38.7	38.5	38.2
482	Rail transportation - Transport ferroviaire	5.6	5.7	5.8	977.36	974.62	945.29	27.78	28.20	27.66	35.2	34.6	34.2
4842	Specialized freight trucking - Transport par camion de marchandises spéciales	3.3	3.0	3.1	646.32	645.58	592.81	14.61	14.56	13.78	44.2	44.3	43.0
488	Support activities for transport - Activités de soutien au transport	6.9	7.9	9.1	902.18	925.53	918.34	23.27	24.08	23.98	38.8	38.4	38.3
4884	Support activities for road transportation - Activités de soutien au transport routier	1.0	1.0	1.2	732.57	702.75	675.06	21.95	21.29	20.99	33.4	33.0	32.2
4885	Freight transportation arrangement - Intermédiaires en transport de marchandises	1.9	2.4	3.3	1,194.82	1,182.03	1,133.36	34.84	34.42	33.23	34.3	34.3	34.1
491	Postal service - Services postaux	8.1	7.9	8.1	716.21	709.42	675.73	18.63	18.34	17.47	38.4	38.7	38.7

\* Refer to survey overview. - Voir l'aperçu de l'enquête.

\*\* Earnings and hours exclude unclassified - La rémunération et les heures excluent les non classifiées

Table 7

**Estimates of Employment, Average Hourly Earnings and Hours for Salaried Employees, by Industry, Canada, Provinces and Territories.**

(Continued - suite)

Tableau 7

**Estimations de l'emploi, de la rémunération horaire moyenne et des heures, pour les employés, par industries, Canada, provinces et territoires.**

		Salaried Employees - Employés											
NAICS	Industry	Employment (in thousands)			Average weekly earnings (including overtime)			Average hourly earnings (including overtime)			Average standard work week		
SCIAN	Industrie	Emploi (en milliers)			Rémunération hebdomadaire moyenne (incluant temps supplémentaire)			Rémunération horaire moyenne (incluant temps supplémentaire)			Semaine moyenne normale de travail		
		June p 2002 Juin p	May r 2002 Mai r	June 2001 Juin	June p 2002 Juin p	May r 2002 Mai r	June 2001 Juin	June p 2002 Juin p	May r 2002 Mai r	June 2001 Juin	June p 2002 Juin p	May r 2002 Mai r	June 2001 Juin
<b>QUÉBEC</b>													
492	Couriers & messengers - Messageries et services de messagers	4.9	4.9	4.3	\$705.69	\$711.26	\$697.97	\$18.65	\$18.75	\$18.32	37.8	37.9	38.1
4921	Couriers - Messageries	4.0	3.8	3.5	666.57	666.97	661.62	17.55	17.50	17.31	38.0	38.1	38.2
4922	Locals messengers & local delivery - Services locaux de messagers et de livraison	0.9	1.1	0.8	870.66	871.22	853.63	23.34	23.31	22.73	37.3	37.4	37.6
<b>51</b>	<b>Information &amp; cultural industries - Industrie de l'information et industrie culturelle</b>	<b>40.6</b>	<b>40.5</b>	<b>41.6</b>	<b>938.84</b>	<b>937.57</b>	<b>914.50</b>	<b>23.67</b>	<b>23.47</b>	<b>22.89</b>	<b>39.7</b>	<b>40.0</b>	<b>40.0</b>
5111	Newspaper, periodical, book & database publishers - Éditeurs de journaux, périodiques, livres et bases de données	5.6	5.6	5.1	970.74	968.00	958.03	25.10	24.93	24.76	38.7	38.8	38.7
<b>52</b>	<b>Finance &amp; insurance - Finance et assurances</b>	<b>91.2</b>	<b>90.4</b>	<b>92.3</b>	<b>850.74</b>	<b>848.58</b>	<b>812.56</b>	<b>23.40</b>	<b>23.14</b>	<b>22.38</b>	<b>36.4</b>	<b>36.7</b>	<b>36.3</b>
522	Credit intermediation & related activities - Intermédiation financière et activités connexes	47.9	46.5	49.5	889.22	877.29	835.88	24.44	24.05	22.80	36.4	36.5	36.7
5221	Depository credit intermediation - Intermédiation financière par le biais de dépôts	42.6	41.4	44.2	871.64	857.64	795.85	23.94	23.51	21.73	36.4	36.5	36.6
<b>53</b>	<b>Real estate &amp; rental &amp; leasing - Services immobiliers et services de location et de location à bail</b>	<b>17.1</b>	<b>17.8</b>	<b>16.4</b>	<b>662.60</b>	<b>659.42</b>	<b>646.52</b>	<b>17.53</b>	<b>17.58</b>	<b>17.47</b>	<b>37.8</b>	<b>37.5</b>	<b>37.0</b>
532	Rental & leasing services - Services de location et location à bail	4.3	4.0	4.9	670.20	670.80	669.48	16.53	16.70	17.21	40.5	40.2	38.9
5321	Automotive equipment rental & leasing - Location et location à bail de matériel automobile	0.9	0.9	1.2	880.94	894.25	838.58	20.29	20.86	20.81	43.4	42.9	40.3
5322	Consumer goods rental - Location de biens de consommation	1.9	1.7	2.0	452.25	448.80	457.07	12.64	12.84	12.63	35.8	34.9	36.2
5324	Commercial & industrial machinery & equipment rental & leasing - Location, loc. à bail de machines, matériel d'usage comm., indus.	1.1	1.1	1.3	834.81	826.27	833.66	18.12	17.78	19.94	46.1	46.5	41.8
<b>54</b>	<b>Professional, scientific &amp; technical services - Services professionnels, scientifiques et techniques</b>	<b>87.2</b>	<b>90.7</b>	<b>80.6</b>	<b>935.33</b>	<b>936.08</b>	<b>908.99</b>	<b>24.77</b>	<b>24.86</b>	<b>23.58</b>	<b>37.8</b>	<b>37.7</b>	<b>38.5</b>
5413	Architectural, engineering & related services - Architecture, génie et services connexes	14.4	14.1	8.1	1,034.23	1,031.96	988.53	26.79	26.50	25.87	38.6	38.9	38.2
<b>56</b>	<b>Admin. &amp; support, waste managemt. &amp; remediation services - Services admin., soutien, gestion des déchets, assainissem.</b>	<b>36.0</b>	<b>35.1</b>	<b>33.2</b>	<b>765.69</b>	<b>766.74</b>	<b>746.96</b>	<b>19.70</b>	<b>19.66</b>	<b>19.28</b>	<b>38.9</b>	<b>39.0</b>	<b>38.7</b>
561	Admin. & support services - Services administratifs et de soutien	33.0	32.0	30.3	776.01	777.21	756.51	19.90	19.87	19.47	39.0	39.1	38.8
5613	Employment services - Services d'emploi	6.8	6.8	6.6	759.74	774.39	748.39	20.65	20.93	20.57	36.8	37.0	36.4
5616	Investigation & security services - Services d'enquêtes et sécurité	4.9	4.7	4.3	622.03	618.26	614.36	16.50	16.36	16.03	37.7	37.8	38.3
5617	Services to buildings & dwellings - Services relatifs aux bâtiments et aux logements	6.7	6.7	6.6	618.19	613.46	612.92	15.85	15.69	15.52	39.0	39.1	39.5
<b>61</b>	<b>Educational services - Services d'enseignement</b>	<b>193.0</b>	<b>208.4</b>	<b>198.8</b>	<b>775.67</b>	<b>754.51</b>	<b>741.63</b>	<b>21.09</b>	<b>20.21</b>	<b>19.88</b>	<b>36.8</b>	<b>37.3</b>	<b>37.3</b>
611N	Education special - Éducation spéciale	96.1	105.6	99.4	998.60	964.36	956.94	25.51	24.08	24.19	39.1	40.0	39.6
<b>62</b>	<b>Health care &amp; social assistance - Soins de santé et assistance sociale</b>	<b>49.2</b>	<b>47.2</b>	<b>45.8</b>	<b>698.65</b>	<b>697.56</b>	<b>662.89</b>	<b>17.85</b>	<b>17.69</b>	<b>16.85</b>	<b>39.1</b>	<b>39.4</b>	<b>39.3</b>
621	Ambulatory health care services - Services de soins ambulatoires	13.4	12.6	12.3	697.38	703.58	662.12	17.53	17.61	16.85	39.8	40.0	39.3
6214	Out-patient care centres - Centres de soins ambulatoires	4.4	4.2	4.4	805.14	803.53	738.09	24.98	24.98	24.77	32.2	32.2	29.8
623	Nursing & residential care facilities - Étab. de soins infirmiers et de soins pour bénéficiaires internes	7.5	7.2	7.0	668.81	663.91	609.47	17.08	17.06	15.91	39.2	38.9	38.3
6231	Nursing care facilities - Établissements de soins infirmiers	1.8	1.8	1.8	657.24	654.66	623.91	17.42	17.38	16.79	37.7	37.7	37.2
6233	Community care facilities for the elderly - Établissements communautaires de soins pour personnes âgées	4.2	4.1	4.0	622.41	621.11	575.35	15.66	15.69	14.87	39.7	39.6	38.7
6239	Other residential care facilities - Autres établissements de soins pour bénéficiaires internes	0.8	0.9	0.8	826.31	823.39	683.81	22.36	22.38	18.59	37.0	36.8	36.8
624	Social assistance - Assistance sociale	17.0	17.0	15.8	640.54	640.80	610.76	15.67	15.60	14.86	40.9	41.1	41.1
6241	Individual & family services - Services individuels et familiaux	8.2	8.2	7.7	690.01	692.99	673.09	15.69	15.67	15.25	44.0	44.2	44.1
6243	Vocational rehabilitation services - Services de réadaptation professionnelle	2.1	2.1	2.0	771.17	768.91	729.69	18.94	18.96	18.16	40.7	40.5	40.2
6244	Child day-care services - Services de garderie	6.4	6.4	5.9	532.49	530.07	488.58	14.39	14.23	13.04	37.0	37.2	37.5
<b>71</b>	<b>Arts, entertainment &amp; recreation - Arts, spectacles et loisirs</b>	<b>11.3</b>	<b>12.7</b>	<b>12.5</b>	<b>691.10</b>	<b>682.00</b>	<b>670.07</b>	<b>20.33</b>	<b>19.80</b>	<b>19.54</b>	<b>34.0</b>	<b>34.4</b>	<b>34.3</b>

\* Refer to survey overview. - Voir l'aperçu de l'enquête.

\*\* Earnings and hours exclude unclassified - La rémunération et les heures excluent les non classifiées

**Table 7**  
**Estimates of Employment, Average Hourly Earnings and Hours**  
**for Salaried Employees, by Industry, Canada, Provinces and**  
**Territories.**

(Continued - suite)

**Tableau 7**  
**Estimations de l'emploi, de la rémunération horaire moyenne**  
**et des heures, pour les employés, par industries, Canada,**  
**provinces et territoires.**

		Salaried Employees - Employés											
NAICS	Industry	Employment (in thousands)			Average weekly earnings (including overtime)			Average hourly earnings (including overtime)			Average standard work week		
SCIAN	Industrie	Emploi (en milliers)			Rémunération hebdomadaire moyenne (incluant temps supplémentaire)			Rémunération horaire moyenne (incluant temps supplémentaire)			Semaine moyenne normale de travail		
		June p 2002 Juin p	May r 2002 Mai r	June 2001 Juin	June p 2002 Juin p	May r 2002 Mai r	June 2001 Juin	June p 2002 Juin p	May r 2002 Mai r	June 2001 Juin	June p 2002 Juin p	May r 2002 Mai r	June 2001 Juin
<b>QUÉBEC</b>													
712	Heritage institutions - Établissements du patrimoine	1.8	1.7	1.8	\$700.79	\$708.53	\$689.28	\$20.04	\$20.10	\$20.18	35.0	35.2	34.2
713	Amusement, gambling & recreation industries - Divertissement, loisirs et jeux de hasard et loteries	6.9	8.4	8.4	651.14	641.28	632.32	19.69	18.97	18.64	33.1	33.8	33.9
7132	Gambling industries - Jeux de hasard et loteries	1.1	1.1	1.1	755.43	742.98	745.36	26.15	24.89	26.32	28.9	29.8	28.3
7139	Other amusement & recreation industries - Autres services de divertissement et de loisirs	5.4	6.7	7.0	632.62	626.80	616.16	18.42	17.94	17.58	34.3	34.9	35.0
<b>72</b>	<b>Accommodation &amp; food services - Hébergement et services de restauration</b>	20.2	19.4	18.9	613.72	615.00	627.91	15.14	15.31	15.78	40.5	40.2	39.8
7212	RV (recreational vehicle) parks & recreational camps - Parcs pour véhicules de plaisance et camps de loisirs	0.7	0.6	0.7	621.71	636.20	592.26	16.50	17.01	16.24	37.7	37.4	36.5
722	Food services & drinking places - Services de restauration et débits de boissons	13.2	13.0	12.5	550.64	541.89	567.58	14.01	13.88	15.03	39.3	39.0	37.8
7221	Full-service restaurants - Restaurants à service complet	6.8	6.6	6.4	595.39	585.69	604.84	15.89	15.82	17.00	37.5	37.0	35.6
7222	Limited-service eating places - Établissements de restauration à service restreint	3.5	3.5	3.4	476.91	467.40	503.20	12.43	12.35	13.50	38.4	37.8	37.3
7224	Drinking places (alcoholic beverages) - Débits de boissons (alcoolisées)	1.8	1.8	1.6	505.73	506.10	525.46	10.34	10.23	10.77	48.9	49.5	48.8
<b>81</b>	<b>Other services (except public administration) - Autres services, sauf les administrations publiques</b>	27.7	29.7	29.4	723.70	709.20	709.66	18.32	18.10	17.76	39.5	39.2	40.0
811	Repair & maintenance - Réparation et entretien	7.8	10.0	10.0	671.74	648.48	653.05	17.56	17.09	17.13	38.3	38.0	38.1
8111	Automotive repair & maintenance - Réparation et entretien de véhicules automobiles	2.4	4.0	4.0	555.95	544.59	585.20	14.18	14.00	15.07	39.2	38.9	38.8
8113	Comm. & ind. mach. & equip. (exc. auto. & electro.) repair & mtnt. - Répar. et entretien mach., mat. comm., ind., sauf auto., électro.	1.8	2.2	2.2	772.69	760.58	752.74	21.34	21.19	20.66	36.2	35.9	36.4
8114	Personal & household goods repair & maintenance - Réparation et entretien d'articles personnels et ménagers	1.5	1.5	1.4	650.68	654.27	635.51	16.74	16.88	16.17	38.9	38.8	39.3
812	Personal & laundry services - Services personnels et services de blanchissage	4.1	4.3	4.0	502.88	507.15	488.79	14.60	14.68	14.15	34.4	34.5	34.5
8129	Other personal services - Autres services personnels	0.5	0.6	0.6	487.07	494.43	501.78	12.76	13.26	13.25	38.2	37.3	37.9
<b>91</b>	<b>Public administration - Administrations publiques</b>	145.7	144.1	143.8	813.00	811.91	793.54	22.39	22.26	21.76	36.3	36.5	36.5
913	Local, municipal & regional public administration - Administrations publiques locales, municipales et régionales	29.1	29.1	31.2	899.04	898.48	864.44	24.08	23.75	24.21	37.3	37.8	35.7
<b>41-91N</b>	<b>Service producing industries - Branche productrice de services</b>	913.5	924.2	917.4	802.22	796.14	775.64	21.31	21.05	20.51	37.6	37.8	37.8
<b>00-91N</b>	<b>Industrial aggregate (including unclassified) - Ensemble des industries y compris les entreprises non classifiées **</b>	1,102.7	1,109.4	1,115.3	831.63	825.36	804.68	21.98	21.72	21.18	37.8	38.0	38.0
<b>ONTARIO</b>													
113	Forestry & logging - Foresterie et exploitation forestière	1.4	1.5	1.6	912.43	915.64	874.84	22.93	23.18	22.35	39.8	39.5	39.1
1133	Logging - Exploitation forestière	1.3	1.5	1.6	921.02	920.24	876.90	23.05	23.25	22.38	40.0	39.6	39.2
212	Mining (except oil & gas) - Extraction minière, sauf l'extraction de pétrole et de gaz	4.6	4.2	6.1	1,221.16	1,215.91	1,252.77	30.58	30.46	31.03	39.9	39.9	40.4
2122	Metal ore mining - Extraction de minerais métalliques	2.4	2.4	3.6	1,316.23	1,282.72	1,324.73	32.88	32.05	32.87	40.0	40.0	40.3
213	Support activities for mining & oil & gas extraction - Activités de soutien à l'extraction minière, du pétrole et du gaz	1.2	1.2	1.6	1,297.37	1,297.62	1,174.41	31.86	31.84	29.88	40.7	40.8	39.3
<b>22</b>	<b>Utilities - Services publics</b>	24.8	24.3	24.4	1,200.19	1,211.36	1,181.47	29.80	30.27	30.37	40.3	40.0	38.9
<b>23</b>	<b>Construction - Construction</b>	35.6	33.4	40.7	922.02	906.11	890.89	23.99	22.13	21.71	38.4	40.9	41.0
231	Prime contracting - Entrepreneurs principaux	20.2	19.3	21.6	911.26	897.41	876.52	24.06	22.08	21.87	37.9	40.6	40.1
2313	Engineering construction - Travaux de génie	8.2	7.5	8.5	992.97	981.80	995.43	27.02	24.44	25.32	36.7	40.2	39.3
232	Trade contracting - Entrepreneurs spécialisés	15.4	14.1	19.2	936.14	918.03	907.05	23.89	22.20	21.53	39.2	41.3	42.1
2323	Building exterior finishing work - Finition extérieure de bâtiments	2.2	2.0	2.5	885.33	833.91	787.76	22.84	20.84	19.28	38.8	40.0	40.9

\* Refer to survey overview. - Voir l'aperçu de l'enquête.

\*\* Earnings and hours exclude unclassified - La rémunération et les heures excluent les non classifiées

**Table 7**  
**Estimates of Employment, Average Hourly Earnings and Hours**  
**for Salaried Employees, by Industry, Canada, Provinces and**  
**Territories.**

(Continued - suite)

**Tableau 7**  
**Estimations de l'emploi, de la rémunération horaire moyenne**  
**et des heures, pour les employés, par industries, Canada,**  
**provinces et territoires.**

		Salaried Employees - Employés											
NAICS	Industry	Employment (in thousands)			Average weekly earnings (including overtime)			Average hourly earnings (including overtime)			Average standard work week		
SCIAN	Industrie	Emploi (en milliers)			Rémunération hebdomadaire moyenne (incluant temps supplémentaire)			Rémunération horaire moyenne (incluant temps supplémentaire)			Semaine moyenne normale de travail		
		June p 2002 Juin p	May r 2002 Mai r	June 2001 Juin	June p 2002 Juin p	May r 2002 Mai r	June 2001 Juin	June p 2002 Juin p	May r 2002 Mai r	June 2001 Juin	June p 2002 Juin p	May r 2002 Mai r	June 2001 Juin
<b>ONTARIO</b>													
	2324 Building interior finishing work - Finition intérieure de bâtiments	2.3	2.0	2.4	\$785.62	\$772.08	\$772.10	\$20.64	\$19.60	\$18.42	38.1	39.4	41.9
	2325 Bldg equipment installation - Installation d'équipements techniq.	7.2	6.7	9.4	1,019.38	1,001.61	994.16	25.71	23.50	23.58	39.7	42.6	42.2
	<b>31-33 Manufacturing - Fabrication</b>	<b>225.1</b>	<b>223.8</b>	<b>234.2</b>	<b>1,147.34</b>	<b>1,147.66</b>	<b>1,125.45</b>	<b>29.20</b>	<b>29.20</b>	<b>28.68</b>	<b>39.3</b>	<b>39.3</b>	<b>39.2</b>
	Non-durable goods - Biens non durables	103.0	102.7	106.7	1,091.41	1,092.69	1,061.48	28.03	28.01	27.36	38.9	39.0	38.8
	Durable goods - Biens durables	122.1	121.1	127.6	1,194.56	1,194.28	1,178.94	30.17	30.20	29.75	39.6	39.5	39.6
	311 Food manufacturing - Fabrication d'aliments	18.3	18.4	19.8	1,080.26	1,076.78	1,070.67	28.97	28.85	28.04	37.3	37.3	38.2
	3114 Fruit & vegetable preserving & specialty food mfg - Mise en conserve de fruits, légumes et fabr. de spéc. alimentaires	1.8	1.8	2.6	1,309.77	1,309.40	1,333.53	34.24	34.22	33.26	38.3	38.3	40.1
	3115 Dairy product manufacturing - Fabrication de produits laitiers	2.2	2.2	2.1	976.57	975.10	954.89	25.51	25.48	24.46	38.3	38.3	39.0
	3116 Meat product manufacturing - Fabrication de produits de viande	3.2	3.1	3.9	1,035.81	1,035.00	967.48	29.18	29.15	25.59	35.5	35.5	37.8
	3118 Bakeries & tortilla manufacturing - Boulangeries et fabr. de tortillas	2.9	3.1	3.1	851.31	847.00	878.51	23.42	23.39	25.01	36.4	36.2	35.1
	3119 Other food manufacturing - Fabrication d'autres aliments	3.4	3.3	3.6	1,045.10	1,044.06	1,020.04	27.80	28.65	26.59	37.6	36.4	38.4
	3141 Textile furnishings mills - Usines de textiles domestiques	0.9	0.9	0.9	1,005.77	1,004.52	1,007.35	24.67	24.71	24.84	40.8	40.7	40.5
	3149 Other textile product mills - Usines d'autres produits textiles	1.3	1.2	1.3	886.62	887.06	892.30	22.20	22.23	22.30	39.9	39.9	40.0
	3162 Footwear manufacturing - Fabrication de chaussures	0.7	0.6	0.6	913.95	902.87	859.76	22.72	22.66	21.71	40.2	39.8	39.6
	3169 Other leather & allied product mfg - Fabr. d'autres produits en cuir et produits analogues	0.3	0.3	0.2	849.87	844.66	825.46	21.29	21.29	20.83	39.9	39.7	39.6
	3211 Sawmills & wood preservation - Scieries et préservation du bois	1.1	1.2	1.5	1,108.91	1,112.34	1,143.27	27.03	27.02	29.58	41.0	41.2	38.7
	3212 Veneer, plywood & engineered wood product mfg - Fabr. de placages, contreplaqués et produits en bois reconstitué	0.9	0.8	0.9	1,206.38	1,204.67	1,219.54	30.89	30.97	31.55	39.1	38.9	38.7
	3219 Other wood product mfg - Fabrication d'autres produits en bois	2.0	2.0	2.2	995.70	1,002.57	1,089.06	25.15	25.41	27.88	39.6	39.4	39.1
	3221 Pulp, paper & paperboard mills - Usines de pâte à papier, de papier et de carton	4.2	4.3	5.3	1,107.36	1,150.22	1,081.57	28.72	28.78	27.29	38.6	40.0	39.6
	3252 Resin, synth. rubber, artificial & synth. fibres & filaments mfg - Fabr. résines, caout. synth., fibres, filaments artif. et synth.	3.3	3.1	2.6	1,555.54	1,578.46	1,482.09	40.91	41.43	39.80	38.0	38.1	37.2
	3255 Paint, coating & adhesive manufacturing - Fabrication de peintures, de revêtements et d'adhésifs	2.8	2.6	2.2	1,022.05	1,014.75	928.90	26.93	26.70	25.99	37.9	38.0	35.7
	3256 Soap, cleaning compound & toilet preparation manufacturing - Fabrication de savons, de détartrants et de produits de toilette	4.1	4.6	6.1	1,158.09	1,186.16	1,159.05	30.51	31.11	30.68	38.0	38.1	37.8
	3259 Other chemical product mfg - Fabr. d'autres produits chimiques	3.8	3.8	3.6	1,278.20	1,249.64	1,209.98	33.34	32.49	32.82	38.3	38.5	36.9
	326 Plastics & rubber products manufacturing - Fabrication de produits en caoutchouc et en plastique	15.1	15.1	15.0	1,040.28	1,046.88	1,034.94	25.34	25.29	25.51	41.1	41.4	40.6
	3261 Plastic product mfg - Fabrication de produits en plastique	11.5	11.3	11.1	1,009.18	1,016.19	1,015.48	25.32	25.28	25.82	39.9	40.2	39.3
	3262 Rubber product mfg - Fabrication de produits en caoutchouc	3.6	3.8	3.8	1,138.58	1,138.95	1,091.37	25.39	25.32	24.73	44.8	45.0	44.1
	3272 Glass & glass product mfg - Fabr. de verre et de produits en verre	2.0	1.9	1.5	1,055.71	1,054.45	1,026.65	26.07	26.11	26.17	40.5	40.4	39.2
	3273 Cement & concrete prod. mfg - Fabr. de ciment et prod. en béton	2.8	2.8	2.7	933.24	933.18	906.24	23.16	23.30	22.72	40.3	40.0	39.9
	331 Primary metal mfg - Première transformation des métaux	12.3	11.8	10.8	1,187.48	1,183.56	1,155.67	30.40	30.28	29.43	39.1	39.1	39.3
	3311 Iron & steel mills & ferro-alloy manufacturing - Sidérurgie	5.7	5.6	5.4	1,211.17	1,206.53	1,181.54	30.87	30.68	30.10	39.2	39.3	39.3
	3312 Steel product manufacturing from purchased steel - Fabrication de produits en acier à partir d'acier acheté	1.3	1.3	1.3	1,144.26	1,137.63	1,061.10	29.03	28.79	26.42	39.4	39.5	40.2
	3314 Non-ferrous metal (except aluminium) production & processing - Production et transform. de métaux non ferreux, sauf l'aluminium	1.2	1.2	1.2	1,284.77	1,279.67	1,237.25	31.61	31.60	30.16	40.6	40.5	41.0
	3315 Foundries - Fonderies	3.2	3.0	2.3	1,149.36	1,145.58	1,127.02	30.06	30.05	29.56	38.2	38.1	38.1
	332 Fabricated metal product mfg - Fabrication de produits métalliques	18.5	18.2	16.5	1,101.59	1,103.16	1,051.22	28.25	28.26	27.20	39.0	39.0	38.6
	3323 Architectural & structural metals manufacturing - Fabr. produits architecture et éléments de charpentes métalliques	4.3	4.2	4.2	1,079.87	1,080.77	1,027.52	27.51	27.38	26.77	39.3	39.5	38.4
	3327 Machine shops, turned product, screw, nut & bolt manufacturing - Ateliers usinage, fabr. produits tournés, vis, écrous et boulons	3.5	3.5	3.3	1,065.13	1,072.04	1,058.84	27.46	27.71	27.32	38.8	38.7	38.8
	3328 Coating, engraving, heat treating & allied activities - Revêtement, gravure, traitement thermique et activités analogues	2.1	2.1	1.8	1,062.72	1,072.90	1,012.74	28.23	28.21	26.30	37.6	38.0	38.5
	3329 Other fabricated metal prod. mfg - Fabr. d'autres prod. métalliques	2.1	2.0	1.9	1,186.18	1,189.23	1,115.46	30.38	30.30	28.61	39.0	39.2	39.0
	333 Machinery manufacturing - Fabrication de machines	18.8	18.5	19.4	1,279.65	1,275.89	1,280.42	32.69	32.64	32.19	39.1	39.1	39.8
	3331 Agricultural, construction & mining machinery manufacturing - Fabr. de machines pour agri., construction et extraction minière	1.8	1.7	2.2	1,109.54	1,106.81	1,138.11	29.27	29.21	29.13	37.9	37.9	39.1
	3332 Industrial machinery mfg - Fabrication de machines industrielles	2.3	2.2	2.3	1,396.47	1,392.43	1,400.37	35.62	35.52	35.01	39.2	39.2	40.0
	3335 Metalworking machinery manufacturing - Fabrication de machines-outils pour le travail du métal	4.5	4.4	4.5	1,316.70	1,314.53	1,331.40	33.44	33.45	33.28	39.4	39.3	40.0
	3339 Other general-purpose machinery manufacturing - Fabrication d'autres machines d'usage général	6.1	6.0	5.8	1,286.38	1,284.11	1,289.12	32.81	32.88	32.44	39.2	39.1	39.7

\* Refer to survey overview. - Voir l'aperçu de l'enquête.

\*\* Earnings and hours exclude unclassified - La rémunération et les heures excluent les non classifiées

**Table 7**  
**Estimates of Employment, Average Hourly Earnings and Hours**  
**for Salaried Employees, by Industry, Canada, Provinces and**  
**Territories.**

(Continued - suite)

**Tableau 7**  
**Estimations de l'emploi, de la rémunération horaire moyenne**  
**et des heures, pour les employés, par industries, Canada,**  
**provinces et territoires.**

		Salaried Employees - Employés											
NAICS	Industry	Employment (in thousands)			Average weekly earnings (including overtime)			Average hourly earnings (including overtime)			Average standard work week		
SCIAN	Industrie	Emploi (en milliers)			Rémunération hebdomadaire moyenne (incluant temps supplémentaire)			Rémunération horaire moyenne (incluant temps supplémentaire)			Semaine moyenne normale de travail		
		June p 2002 Juin p	May r 2002 Mai r	June 2001 Juin	June p 2002 Juin p	May r 2002 Mai r	June 2001 Juin	June p 2002 Juin p	May r 2002 Mai r	June 2001 Juin	June p 2002 Juin p	May r 2002 Mai r	June 2001 Juin
<b>ONTARIO</b>													
334	Computer & electronic product manufacturing - Fabrication de produits informatiques et électroniques	18.0	18.2	22.0	\$1,285.47	\$1,285.32	\$1,226.95	\$32.46	\$32.47	\$31.06	39.6	39.6	39.5
3341	Computer & peripheral equipment manufacturing - Fabrication de matériel informatique et périphérique	4.1	4.1	4.9	1,159.28	1,157.19	1,162.45	29.09	29.16	31.12	39.9	39.7	37.4
3342	Communications equip. mfg - Fabr. de matériel de communication	4.8	4.9	6.2	1,301.54	1,298.95	1,199.11	33.25	33.50	30.28	39.1	38.8	39.6
3344	Semiconductor & other electronic component manufacturing - Fabr. de semi-conducteurs et d'autres composants électroniques	4.1	4.2	5.1	1,276.98	1,293.74	1,194.46	31.93	32.18	28.60	40.0	40.2	41.8
3345	Navigational, measuring, medical & control instruments mfg - Fabr. d'instruments de navigation, mesure, commande, médicaux	4.0	4.0	4.2	1,380.49	1,368.96	1,379.69	34.81	34.23	34.85	39.7	40.0	39.6
3352	Household appliance mfg - Fabrication d'appareils ménagers	1.3	1.3	1.1	1,107.47	1,105.89	1,097.06	27.20	27.21	27.53	40.7	40.6	39.9
3353	Electrical equipment mfg - Fabrication de matériel électrique	2.7	2.6	4.5	1,219.50	1,216.75	1,055.46	29.76	29.68	26.19	41.0	41.0	40.3
3359	Other electrical equipment & component manufacturing - Fabr. d'autres types de matériel et de composants électriques	2.4	2.4	2.5	1,245.49	1,240.29	1,165.62	30.23	30.20	29.52	41.2	41.1	39.5
336	Transportation equipment mfg - Fabr. de matériel de transport	29.2	29.2	31.8	1,258.37	1,257.55	1,264.04	31.46	31.63	31.60	40.0	39.8	40.0
3363	Motor vehicle parts mfg - Fabr. de pièces pour véhicules auto.	17.7	17.6	16.8	1,207.17	1,204.34	1,180.35	29.84	30.02	29.10	40.5	40.1	40.6
3371	Household & institutional furniture & kitchen cabinet mfg - Fabr. meubles de maison, d'étab. institu. et d'armoire de cuisine	3.6	3.5	3.3	907.87	914.77	923.62	23.61	23.57	23.52	38.4	38.8	39.3
3372	Office furniture (including fixtures) manufacturing - Fabr. de meubles de bureau, y compris les articles d'ameublement	3.2	3.3	3.5	1,008.55	1,015.49	1,053.30	25.69	25.69	26.01	39.3	39.5	40.5
3391	Medical equipment & supplies manufacturing - Fabrication de fournitures et matériel médicaux	2.0	1.9	2.1	1,059.57	1,056.58	1,051.82	27.02	27.03	26.57	39.2	39.1	39.6
3399	Other miscellaneous mfg - Autres activités diverses de fabrication	6.1	6.1	5.7	993.40	990.71	957.81	25.61	25.60	24.80	38.8	38.7	38.6
<b>11-33N Goods producing industries - Branche productrice de biens</b>		295.2	290.3	310.6	1,124.70	1,125.16	1,100.18	28.64	28.45	27.88	39.3	39.6	39.5
<b>41-45N Trade - Commerce</b>		222.0	213.3	236.0	921.02	921.05	900.04	23.39	23.23	22.96	39.4	39.6	39.2
41	Wholesale Trade - Commerce de gros	137.4	129.9	153.9	1,031.85	1,039.22	994.35	26.10	25.96	25.35	39.5	40.0	39.2
414	Personal & household goods whl-dist - Gros-dist d'articles personnels et ménagers	19.4	20.3	18.8	995.63	986.73	943.65	25.91	25.37	24.21	38.4	38.9	39.0
415	Motor vehicle & parts whl-dist - Gros-dist de véhicules automobiles et de leurs pièces	9.1	9.3	12.0	981.15	1,002.02	975.31	23.89	24.39	24.85	41.1	41.1	39.2
4152	New motor vehicle parts & accessories whl-dist - Gros-dist de pièces, d'accessoires neufs pour véhicules automobiles	5.8	5.9	7.4	950.95	976.30	932.73	23.23	23.89	23.80	40.9	40.9	39.2
416	Building material & supplies whl-dist - Gros-dist de matériaux et fournitures de construction	16.3	16.4	19.4	985.98	966.22	938.25	23.97	23.60	23.89	41.1	40.9	39.3
4162	Metal service centres - Gros-dist métaux et produits métalliques	2.7	2.8	3.2	1,059.01	1,045.83	1,023.37	25.58	25.33	26.05	41.4	41.3	39.3
417	Machinery, equipment & supplies whl-dist - Gros-dist de machines, de matériel et de fournitures	52.6	52.5	61.3	1,123.62	1,130.04	1,097.33	28.93	28.84	27.88	38.8	39.2	39.4
418	Miscellaneous whl-dist - Gros-dist de produits divers	18.6	13.9	20.2	953.76	957.13	933.04	24.22	23.28	24.30	39.4	41.1	38.4
419	Wholesale agents & brokers - Agents, courtiers commerce de gros	7.5	5.5	9.0	1,164.34	1,233.10	1,013.33	28.17	28.63	25.82	41.3	43.1	39.2
44-45	Retail trade - Commerce de détail	84.6	83.4	82.1	741.01	737.15	723.15	18.95	18.87	18.48	39.1	39.1	39.1
441	Motor vehicle & parts dealers - Marchands de véhicules automobiles et de leurs pièces	15.9	15.4	15.2	890.29	886.88	870.17	21.30	21.20	21.20	41.8	41.8	41.0
4413	Automotive parts, accessories & tire stores - Magasins de pièces, de pneus et d'accessoires pour véhicules auto.	1.6	1.5	1.5	690.19	686.15	652.38	17.61	17.55	16.94	39.2	39.1	38.5
445	Food & beverage stores - Magasins d'alimentation	10.3	10.1	10.3	741.30	738.96	694.26	19.83	19.59	19.06	37.4	37.7	36.4
4451	Grocery stores - Épiceries	8.0	7.9	8.0	728.17	727.55	680.21	19.40	19.14	18.58	37.5	38.0	36.6
446	Health & personal care stores - Magasins de produits de santé et de soins personnels	3.2	3.2	3.2	705.11	706.32	699.89	18.16	18.11	17.67	38.8	39.0	39.6
451	Sporting goods, hobby, book & music stores - Magasins d'articles de sport, passe-temps, musique et livres	4.8	4.8	4.7	487.42	482.91	470.07	13.42	13.34	12.59	36.3	36.2	37.3
452	General merchandise stores - Mag. de fournitures de tout genre	9.0	8.9	9.0	669.93	666.49	655.43	17.01	17.00	16.62	39.4	39.2	39.4
4521	Department stores - Grands magasins	4.8	4.8	4.9	761.22	755.61	747.87	18.84	18.80	18.24	40.4	40.2	41.0
453	Miscellaneous store retailers - Magasins de détail divers	6.9	6.8	6.6	636.11	635.25	619.12	16.14	16.12	15.89	39.4	39.4	39.0
4531	Florists - Fleuristes	1.0	1.0	1.0	645.33	643.59	616.70	16.89	16.85	16.67	38.2	38.2	37.0
4532	Office supplies, stationery & gift stores - Magasins de fournitures de bureau, de papeterie et de cadeaux	2.9	2.9	2.8	535.23	533.83	526.70	13.79	13.75	13.60	38.8	38.8	38.7
4541	Electronic shopping & mail-order houses - Entreprises de télémarketing et de vente par correspondance	1.1	1.1	1.0	1,026.27	1,018.75	1,018.66	26.52	26.46	26.11	38.7	38.5	39.0
4542	Vending machine operators - Exploitants de distribu. automatiques	0.6	0.6	0.6	536.34	534.48	530.66	13.75	13.70	13.74	39.0	39.0	38.6
4543	Direct selling establishments - Établissements de vente directe	2.5	2.5	2.5	902.42	899.76	886.11	23.26	23.23	23.00	38.8	38.7	38.5

\* Refer to survey overview. - Voir l'aperçu de l'enquête.

\*\* Earnings and hours exclude unclassified - La rémunération et les heures excluent les non classifiées



**Table 7**  
**Estimates of Employment, Average Hourly Earnings and Hours**  
**for Salaried Employees, by Industry, Canada, Provinces and**  
**Territories.**

(Continued - suite)

**Tableau 7**  
**Estimations de l'emploi, de la rémunération horaire moyenne**  
**et des heures, pour les employés, par industries, Canada,**  
**provinces et territoires.**

		Salaried Employees - Employés											
NAICS	Industry	Employment (in thousands)			Average weekly earnings (including overtime)			Average hourly earnings (including overtime)			Average standard work week		
SCIAN	Industrie	Emploi (en milliers)			Rémunération hebdomadaire moyenne (incluant temps supplémentaire)			Rémunération horaire moyenne (incluant temps supplémentaire)			Semaine moyenne normale de travail		
		June p 2002 Juin p	May r 2002 Mai r	June 2001 Juin	June p 2002 Juin p	May r 2002 Mai r	June 2001 Juin	June p 2002 Juin p	May r 2002 Mai r	June 2001 Juin	June p 2002 Juin p	May r 2002 Mai r	June 2001 Juin
<b>ONTARIO</b>													
<b>48-49</b>	<b>Transportation &amp; warehousing - Transport et entreposage</b>	85.0	86.1	90.0	\$862.44	\$863.72	\$838.06	\$21.84	\$21.97	\$21.45	39.5	39.3	39.1
482	Rail transportation - Transport ferroviaire	6.0	6.1	6.5	918.71	940.52	918.45	25.85	26.70	27.60	35.5	35.2	33.3
484	Truck transportation - Transport par camion	10.6	10.2	10.5	884.95	884.78	849.18	19.93	19.77	19.30	44.4	44.8	44.0
4854	School & employee bus transportation - Transport scolaire et transport d'employés par autobus	1.5	2.0	3.4	847.62	837.54	755.42	19.27	19.57	18.59	44.0	42.8	40.6
488	Support activities for transport. - Activités de soutien au transport	12.8	13.3	13.5	976.24	991.65	990.59	24.32	25.15	24.77	40.1	39.4	40.0
4884	Support activities for road transportation - Activités de soutien au transport routier	3.3	3.2	2.5	771.39	771.10	749.09	19.06	19.39	19.51	40.5	39.8	38.4
4885	Freight transportation arrangement - Intermédiaires en transport de marchandises	6.7	7.4	8.0	1,171.48	1,170.91	1,152.03	29.11	29.61	28.32	40.2	39.5	40.7
491	Postal service - Services postaux	25.7	25.7	26.4	687.57	685.82	664.82	17.87	17.71	17.10	38.5	38.7	38.9
4921	Couriers - Messageries	7.8	7.7	9.1	758.82	759.31	726.60	19.88	19.82	18.97	38.2	38.3	38.3
4922	Locals messengers & local delivery - Services locaux de messagers et de livraison	1.1	1.1	0.8	1,264.55	1,262.71	1,276.96	30.35	30.50	30.98	41.7	41.4	41.2
<b>51</b>	<b>Information &amp; cultural industries - Industrie de l'information et industrie culturelle</b>	86.4	85.0	82.3	1,023.43	1,026.23	1,021.42	26.07	26.02	25.74	39.3	39.4	39.7
511	Publishing industries - Édition	20.8	20.8	19.9	1,185.51	1,187.90	1,188.69	30.18	30.07	29.47	39.3	39.5	40.3
512	Motion picture & sound recording industries - Industries du film et de l'enregistrement sonore	5.3	5.2	5.1	776.10	774.48	784.45	18.96	18.97	19.38	40.9	40.8	40.5
513	Broadcasting & telecommuni. - Radiotélévision et télécommuni.	44.6	43.3	41.7	995.25	998.56	1,001.86	24.97	24.86	24.98	39.9	40.2	40.1
514	Information services & data processing services - Services d'information et de traitement des données	15.7	15.7	15.7	972.31	972.37	937.81	26.29	26.38	25.03	37.0	36.9	37.5
<b>52</b>	<b>Finance &amp; insurance - Finance et assurances</b>	179.9	176.4	175.2	941.37	951.92	982.11	25.82	25.64	26.91	36.5	37.1	36.5
522	Credit intermediation & related activities - Intermédiation financière et activités connexes	94.5	92.2	93.0	884.78	870.21	894.35	24.36	23.67	24.28	36.3	36.8	36.8
5222	Non-depository credit intermediation - Intermédiation financière non faite par le biais de dépôts	12.7	12.6	12.5	989.81	994.36	977.99	27.33	27.20	26.31	36.2	36.6	37.2
<b>53</b>	<b>Real estate &amp; rental &amp; leasing - Services immobiliers et services de location et de location à bail</b>	35.1	34.1	32.4	847.49	846.10	841.03	21.59	21.77	22.06	39.3	38.9	38.1
5311	Lessors of real estate - Bailleurs de biens immobiliers	16.1	15.0	13.2	776.20	775.70	734.51	20.87	20.97	20.20	37.2	37.0	36.4
5322	Consumer goods rental - Location de biens de consommation	2.7	2.6	2.8	627.69	643.75	598.07	16.36	17.37	15.86	38.4	37.1	37.7
5324	Commercial & industrial machinery & equipment rental & leasing - Location, loc. à bail de machines, matériel d'usage comm., indus.	2.4	2.5	2.7	1,367.39	1,347.39	1,373.27	25.89	26.20	29.64	52.8	51.4	46.3
533	Lessors of non-fin. intangible assets (except copyrighted works) - Bail. biens incorp. non-fin., sauf oeuvres protég. droit d'auteur	0.8	0.7	0.8	877.40	881.54	917.25	19.35	19.96	22.30	45.3	44.2	41.1
<b>54</b>	<b>Professional, scientific &amp; technical services - Services professionnels, scientifiques et techniques</b>	165.8	168.6	156.4	1,146.73	1,136.97	1,128.85	29.63	29.41	28.64	38.7	38.7	39.4
5413	Architectural, engineering & related services - Architecture, génie et services connexes	24.7	24.7	17.8	1,240.62	1,229.22	1,208.20	30.61	30.46	30.71	40.5	40.4	39.3
<b>55</b>	<b>Management of companies &amp; enterprises - Gestion de sociétés et d'entreprises</b>	20.5	20.4	19.1	986.46	982.32	949.64	25.61	25.25	25.12	38.5	38.9	37.8
<b>56</b>	<b>Admin. &amp; support, waste managemt. &amp; remediation services - Services admin., soutien, gestion des déchets, assainissem.</b>	75.6	74.6	73.5	842.27	840.46	827.37	21.27	21.19	21.00	39.6	39.7	39.4
561	Admin. & support services - Services administratifs et de soutien	72.0	70.9	69.8	831.37	829.10	814.69	21.06	20.97	20.76	39.5	39.5	39.3
5613	Employment services - Services d'emploi	22.4	21.9	22.9	852.03	850.51	838.48	22.25	22.10	22.08	38.3	38.5	38.0
5616	Investigation & security services - Services d'enquêtes et sécurité	8.7	8.7	8.4	702.48	703.90	692.30	17.04	17.09	16.86	41.2	41.2	41.1
5617	Services to buildings & dwellings - Services relatifs aux bâtiments et aux logements	12.2	12.0	12.1	609.81	608.10	581.50	16.34	16.31	15.79	37.3	37.3	36.8
<b>61</b>	<b>Educational services - Services d'enseignement</b>	297.3	310.5	302.3	782.35	748.85	751.23	22.35	21.39	21.76	35.0	35.0	34.5
611N	Education special - Éducation spéciale	154.4	161.5	159.6	1,036.48	985.23	980.19	27.84	26.35	26.75	37.2	37.4	36.6

\* Refer to survey overview. - Voir l'aperçu de l'enquête.

\*\* Earnings and hours exclude unclassified - La rémunération et les heures excluent les non classifiées

**Table 7**  
**Estimates of Employment, Average Hourly Earnings and Hours**  
**for Salaried Employees, by Industry, Canada, Provinces and**  
**Territories.**

(Continued - suite)

**Tableau 7**  
**Estimations de l'emploi, de la rémunération horaire moyenne**  
**et des heures, pour les employés, par industries, Canada,**  
**provinces et territoires.**

		Salaried Employees - Employés											
NAICS	Industry	Employment (in thousands)			Average weekly earnings (including overtime)			Average hourly earnings (including overtime)			Average standard work week		
SCIAN	Industrie	Emploi (en milliers)			Rémunération hebdomadaire moyenne (incluant temps supplémentaire)			Rémunération horaire moyenne (incluant temps supplémentaire)			Semaine moyenne normale de travail		
		June p 2002 Juin p	May r 2002 Mai r	June 2001 Juin	June p 2002 Juin p	May r 2002 Mai r	June 2001 Juin	June p 2002 Juin p	May r 2002 Mai r	June 2001 Juin	June p 2002 Juin p	May r 2002 Mai r	June 2001 Juin
<b>ONTARIO</b>													
6112	Community colleges & C.E.G.E.P.s - Collèges communautaires et cégeps	11.8	13.4	10.8	\$849.80	\$841.10	\$775.79	\$28.42	\$28.19	\$26.73	29.9	29.8	29.0
6113	Universities - Universités	20.3	20.1	24.0	832.68	827.55	780.44	27.44	27.23	26.75	30.4	30.4	29.2
<b>62</b>	<b>Health care &amp; social assistance - Soins de santé et assistance sociale</b>	<b>90.4</b>	<b>89.0</b>	<b>87.8</b>	<b>728.17</b>	<b>724.32</b>	<b>702.07</b>	<b>19.68</b>	<b>19.36</b>	<b>18.50</b>	<b>37.0</b>	<b>37.4</b>	<b>38.0</b>
621	Ambulatory health care services - Services de soins ambulatoires	28.7	27.6	26.6	693.12	687.97	659.13	19.51	19.21	18.82	35.5	35.8	35.0
6211	Offices of physicians - Cabinets de médecins	9.3	9.2	8.7	676.68	669.62	621.64	19.04	19.02	17.91	35.5	35.2	34.7
6212	Offices of dentists - Cabinets de dentistes	5.3	5.3	5.2	787.70	785.37	751.76	20.55	20.65	19.64	38.3	38.0	38.3
6213	Offices of other health practitioners - Cabinets d'autres praticiens	5.2	5.0	4.8	659.52	641.16	673.40	19.95	18.48	19.46	33.1	34.7	34.6
6216	Home health care services - Services de soins de santé à domicile	3.5	3.4	3.0	555.01	573.28	526.87	16.82	17.30	16.11	33.0	33.1	32.7
622	Hospitals - Hôpitaux	24.3	23.9	25.8	895.17	892.02	871.46	23.78	23.13	21.83	37.7	38.6	39.9
6221	General medical & surgical hospitals - Hôpitaux généraux et hôpitaux de soins chirurgicaux	16.5	16.0	18.4	919.97	917.71	897.94	23.96	23.08	21.72	38.4	39.8	41.3
623	Nursing & residential care facilities - Étab. de soins infirmiers et de soins pour bénéficiaires internes	11.9	12.0	12.0	653.16	651.02	620.10	16.70	16.66	15.65	39.1	39.1	39.6
6231	Nursing care facilities - Établissements de soins infirmiers	6.9	6.9	6.9	642.67	641.38	611.82	16.57	16.55	15.60	38.8	38.8	39.2
6232	Res. devel. handicap, mental health & substance abuse facilities - Étab. rés. pour handicaps, de troubles mentaux, alcool., toxico.	1.1	1.1	1.1	659.76	656.88	616.18	16.59	16.52	15.49	39.8	39.8	39.8
6233	Community care facilities for the elderly - Établissements communautaires de soins pour personnes âgées	1.9	2.0	2.0	641.87	637.22	608.49	16.37	16.27	15.26	39.2	39.2	39.9
6239	Other residential care facilities - Autres établissements de soins pour bénéficiaires internes	1.9	2.0	2.0	698.16	695.38	662.82	17.54	17.48	16.33	39.8	39.8	40.6
624	Social assistance - Assistance sociale	25.5	25.5	23.4	643.74	641.32	606.53	17.36	17.20	15.84	37.1	37.3	38.3
6241	Individual & family services - Services individuels et familiaux	16.1	16.1	14.4	666.01	663.16	626.30	18.45	18.26	16.56	36.1	36.3	37.8
6243	Vocational rehabilitation services - Services de réadaptation professionnelle	2.8	2.8	2.7	610.41	608.47	555.30	15.28	15.21	13.55	39.9	40.0	41.0
6244	Child day-care services - Services de garderie	6.3	6.3	6.0	598.21	596.26	578.61	15.76	15.60	15.29	37.9	38.2	37.9
<b>71</b>	<b>Arts, entertainment &amp; recreation - Arts, spectacles et loisirs</b>	<b>24.6</b>	<b>22.6</b>	<b>24.2</b>	<b>984.07</b>	<b>994.17</b>	<b>963.83</b>	<b>22.85</b>	<b>23.37</b>	<b>22.69</b>	<b>43.1</b>	<b>42.5</b>	<b>42.5</b>
711	Performing arts, spectator sports & related industries - Arts d'interprétation, sport-spectacles et activités connexes	4.9	4.9	4.5	954.99	948.52	931.46	22.40	22.33	21.63	42.6	42.5	43.1
712	Heritage institutions - Établissements du patrimoine	1.5	1.6	1.8	902.29	899.36	869.83	22.24	22.20	20.97	40.6	40.5	41.5
713	Amusement, gambling & recreation industries - Divertissement, loisirs et jeux de hasard et loteries	18.2	16.1	17.9	998.75	1,017.49	981.35	23.02	23.79	23.12	43.4	42.8	42.4
7132	Gambling industries - Jeux de hasard et loteries	4.0	4.1	4.1	1,246.54	1,227.55	1,134.69	29.18	28.81	26.82	42.7	42.6	42.3
7139	Other amusement & recreation industries - Autres services de divertissement et de loisirs	13.6	11.3	12.9	936.77	959.76	950.76	21.45	22.36	22.38	43.7	42.9	42.5
<b>72</b>	<b>Accommodation &amp; food services - Hébergement et services de restauration</b>	<b>32.4</b>	<b>31.7</b>	<b>31.3</b>	<b>537.33</b>	<b>534.87</b>	<b>560.73</b>	<b>12.71</b>	<b>12.75</b>	<b>13.38</b>	<b>42.3</b>	<b>42.0</b>	<b>41.9</b>
721	Accommodation services - Services d'hébergement	8.2	7.4	8.3	549.52	570.81	576.85	12.40	12.90	12.63	44.3	44.2	45.7
7211	Traveller accommodation - Hébergement des voyageurs	7.1	6.6	7.2	547.78	569.58	573.79	12.45	12.96	12.65	44.0	43.9	45.3
722	Food services & drinking places - Services de restauration et débits de boissons	24.3	24.3	23.0	533.24	523.91	554.93	12.82	12.70	13.69	41.6	41.3	40.5
7221	Full-service restaurants - Restaurants à service complet	10.6	10.5	9.8	482.76	476.42	487.88	11.50	11.43	12.25	42.0	41.7	39.8
7222	Limited-service eating places - Établissements de restauration à service restreint	10.5	10.4	9.9	547.40	532.42	571.10	13.36	13.14	14.14	41.0	40.5	40.4
<b>81</b>	<b>Other services (except public administration) - Autres services, sauf les administrations publiques</b>	<b>53.4</b>	<b>56.4</b>	<b>57.9</b>	<b>865.43</b>	<b>853.84</b>	<b>828.01</b>	<b>21.81</b>	<b>21.47</b>	<b>20.43</b>	<b>39.7</b>	<b>39.8</b>	<b>40.5</b>
811	Repair & maintenance - Réparation et entretien	12.8	15.9	16.0	1,028.67	962.93	946.74	25.41	23.99	23.63	40.5	40.1	40.1
8111	Automotive repair & maintenance - Réparation et entretien de véhicules automobiles	3.3	5.4	5.5	737.24	711.46	686.59	18.03	17.70	17.15	40.9	40.2	40.0
8112	Electronic & precision equipment repair & maintenance - Réparation et entretien de matériel électronique et de précision	6.2	6.4	6.3	1,238.82	1,200.99	1,208.46	31.06	30.14	30.86	39.9	39.8	39.2
8113	Comm. & ind. mach. & equip. (exc. auto. & electro.) repair & mtnt. - Répar. et entretien mach., mat. comm., ind., sauf auto., électro.	1.7	2.4	2.4	991.70	964.31	969.28	25.22	24.88	24.24	39.3	38.8	40.0

\* Refer to survey overview. - Voir l'aperçu de l'enquête.

\*\* Earnings and hours exclude unclassified - La rémunération et les heures excluent les non classifiées

**Table 7**  
**Estimates of Employment, Average Hourly Earnings and Hours**  
**for Salaried Employees, by Industry, Canada, Provinces and**  
**Territories.**

(Continued - suite)

**Tableau 7**  
**Estimations de l'emploi, de la rémunération horaire moyenne**  
**et des heures, pour les employés, par industries, Canada,**  
**provinces et territoires.**

		Salaried Employees - Employés											
NAICS	Industry	Employment (in thousands)			Average weekly earnings (including overtime)			Average hourly earnings (including overtime)			Average standard work week		
SCIAN	Industrie	Emploi (en milliers)			Rémunération hebdomadaire moyenne (incluant temps supplémentaire)			Rémunération horaire moyenne (incluant temps supplémentaire)			Semaine moyenne normale de travail		
		June p 2002 Juin p	May r 2002 Mai r	June 2001 Juin	June p 2002 Juin p	May r 2002 Mai r	June 2001 Juin	June p 2002 Juin p	May r 2002 Mai r	June 2001 Juin	June p 2002 Juin p	May r 2002 Mai r	June 2001 Juin
<b>ONTARIO</b>													
8114	Personal & household goods repair & maintenance - Réparation et entretien d'articles personnels et ménagers	1.6	1.6	1.8	\$858.13	\$855.84	\$799.41	\$19.89	\$19.82	\$18.41	43.1	43.2	43.4
812	Personal & laundry services - Services personnels et services de blanchissage	6.7	6.9	7.2	668.38	669.33	640.95	16.93	16.70	15.97	39.5	40.1	40.1
8121	Personal care services - Services de soins personnels	3.3	3.5	3.3	552.29	554.49	510.44	14.24	14.17	12.65	38.8	39.1	40.3
8122	Funeral services - Services funéraires	0.8	0.8	0.8	954.26	951.91	926.37	20.94	20.24	20.15	45.6	47.0	46.0
8123	Dry cleaning & laundry services - Services de nettoyage à sec et de blanchissage	1.6	1.6	1.6	749.62	759.50	742.04	19.58	19.44	19.35	38.3	39.1	38.4
8129	Other personal services - Autres services personnels	0.9	0.9	1.4	678.11	688.30	665.11	17.58	17.57	17.45	38.6	39.2	38.1
813	Grant-making, civic, & professional & similar organizations - Fondations, groupes de citoyens, organisations prof., similaires	33.9	33.6	34.7	842.47	840.29	812.05	21.37	21.26	19.89	39.4	39.5	40.8
91	<b>Public administration - Administrations publiques</b>	194.6	192.4	190.3	886.06	889.59	875.55	23.44	23.57	23.20	37.8	37.7	37.7
912	Provincial & territorial public administration - Administrations publiques provinciales et territoriales	51.5	49.7	47.7	909.29	908.13	881.58	24.30	24.23	23.81	37.4	37.5	37.0
913	Local, municipal & regional public administration - Administrations publiques locales, municipales et régionales	38.0	38.8	39.8	900.59	918.01	868.86	21.19	21.82	21.10	42.5	42.1	41.2
41-91N	<b>Service producing industries - Branche productrice de services</b>	1,563.0	1,561.1	1,558.9	894.43	887.17	879.51	23.58	23.34	23.20	37.9	38.0	37.9
00-91N	<b>Industrial aggregate (including unclassified) - Ensemble des industries y compris les entreprises non classifiées **</b>	1,858.2	1,851.5	1,869.5	931.01	924.49	916.18	24.41	24.17	24.01	38.1	38.2	38.2
<b>MANITOBA</b>													
21	<b>Mining &amp; oil &amp; gas extraction - Extraction minière et extraction de pétrole et de gaz</b>	0.8	0.7	1.2	1,196.19	1,225.64	1,242.92	30.27	30.60	30.97	39.5	40.1	40.1
212	Mining (except oil & gas) - Extraction minière, sauf l'extraction de pétrole et de gaz	0.6	0.5	1.0	1,237.78	1,286.06	1,310.40	31.11	31.91	32.56	39.8	40.3	40.2
22	<b>Utilities - Services publics</b>	3.6	2.4	2.5	1,043.87	1,097.16	1,074.77	25.36	26.93	26.52	41.2	40.7	40.5
23	<b>Construction - Construction</b>	3.3	2.9	3.4	792.26	787.66	743.81	20.95	20.43	18.53	37.8	38.6	40.1
231	Prime contracting - Entrepreneurs principaux	2.1	1.9	2.0	838.02	824.66	757.19	22.07	21.30	19.11	38.0	38.7	39.6
2312	Building construction - Construction de bâtiments	1.2	1.1	1.1	821.30	806.95	710.90	21.63	20.69	17.75	38.0	39.0	40.0
2313	Engineering construction - Travaux de génie	0.8	0.7	0.8	871.20	861.31	811.36	22.89	22.42	20.79	38.1	38.4	39.0
232	Trade contracting - Entrepreneurs spécialisés	1.2	1.0	1.4	709.18	719.83	724.08	18.90	18.81	17.70	37.5	38.3	40.9
2321	Site preparation work - Préparation du terrain	0.1	0.1	0.1	705.75	732.41	707.50	18.82	20.21	16.65	37.5	36.2	42.5
2323	Building exterior finishing work - Finition extérieure de bâtiments	0.2	0.1	0.2	618.21	638.93	638.59	16.76	17.36	15.75	36.9	36.8	40.5
2324	Building interior finishing work - Finition intérieure de bâtiments	0.2	0.2	0.3	576.79	566.69	597.47	15.76	15.14	14.89	36.6	37.4	40.1
2325	Bldg equipment installation - Installation d'équipements techniq.	0.5	0.5	0.6	810.63	818.98	829.27	21.20	20.59	20.31	38.2	39.8	40.8
	Non-durable goods - Biens non durables	6.2	6.2	7.0	881.04	882.71	871.85	22.79	22.96	22.56	38.7	38.4	38.6
	Durable goods - Biens durables	8.3	8.2	8.3	918.70	921.06	892.13	23.94	23.95	23.17	38.4	38.5	38.5
311	Food manufacturing - Fabrication d'aliments	1.3	1.2	1.7	1,005.52	1,008.45	981.96	27.24	27.41	25.89	36.9	36.8	37.9
3111	Animal food manufacturing - Fabrication d'aliments pour animaux	0.1	0.1	0.1	982.51	987.01	984.85	25.60	25.56	25.30	38.4	38.6	38.9
3116	Meat product manufacturing - Fabrication de produits de viande	0.5	0.5	0.8	1,104.02	1,103.97	1,016.44	32.00	31.99	26.88	34.5	34.5	37.8
3118	Bakeries & tortilla manufacturing - Boulangeries et fabr. de tortillas	0.2	0.2	0.2	869.93	870.43	842.93	23.29	23.69	22.86	37.4	36.7	36.9
3133	Textile & fabric finishing & fabric coating - Finissage de textiles, tissus et revêtement de tissus	..	..	0.1	691.24	641.20	638.58	17.32	16.25	16.11	39.9	39.4	39.6
3149	Other textile product mills - Usines d'autres produits textiles	0.1	0.1	0.1	620.93	617.99	610.13	15.58	15.63	15.41	39.9	39.5	39.6
3161	Leather & hide tanning & finishing - Tannage et finissage du cuir et des peaux	0.1	0.1	0.1	1,060.15	1,051.25	1,015.42	25.79	25.73	25.59	41.1	40.9	39.7
321	Wood product manufacturing - Fabrication de produits en bois	0.7	0.6	0.7	794.04	796.65	831.37	20.36	20.14	21.23	39.0	39.6	39.2
3211	Sawmills & wood preservation - Scieries et préservation du bois	0.1	0.1	0.1	829.44	824.01	847.75	20.49	20.46	21.67	40.5	40.3	39.1
3212	Veneer, plywood & engineered wood product mfg - Fabr. de placages, contreplaqués et produits en bois reconstitués	0.1	0.1	0.1	1,000.79	992.73	1,017.87	25.33	25.23	26.35	39.5	39.3	38.6
3219	Other wood product mfg - Fabrication d'autres produits en bois	0.5	0.5	0.5	740.79	748.11	779.08	19.17	18.94	19.82	38.6	39.5	39.3

\* Refer to survey overview. - Voir l'aperçu de l'enquête.

\*\* Earnings and hours exclude unclassified - La rémunération et les heures excluent les non classifiées

Table 7

**Estimates of Employment, Average Hourly Earnings and Hours for Salaried Employees, by Industry, Canada, Provinces and Territories.**

(Continued - suite)

Tableau 7

**Estimations de l'emploi, de la rémunération horaire moyenne et des heures, pour les employés, par industries, Canada, provinces et territoires.**

		Salaried Employees - Employés											
NAICS	Industry	Employment (in thousands)			Average weekly earnings (including overtime)			Average hourly earnings (including overtime)			Average standard work week		
SCIAN	Industrie	Emploi (en milliers)			Rémunération hebdomadaire moyenne (incluant temps supplémentaire)			Rémunération horaire moyenne (incluant temps supplémentaire)			Semaine moyenne normale de travail		
		June p 2002 Juin p	May r 2002 Mai r	June 2001 Juin	June p 2002 Juin p	May r 2002 Mai r	June 2001 Juin	June p 2002 Juin p	May r 2002 Mai r	June 2001 Juin	June p 2002 Juin p	May r 2002 Mai r	June 2001 Juin
<b>MANITOBA</b>													
323	Printing & related support activities - Impression et activités connexes de soutien	1.0	1.0	1.2	\$857.18	\$854.65	\$870.25	\$21.90	\$21.99	\$22.29	39.1	38.9	39.0
3251	Basic chemical mfg - Fabrication de produits chimiques de base	0.1	0.1	0.1	1,309.71	1,292.61	1,237.52	33.88	33.86	30.82	38.7	38.2	40.2
3273	Cement & concrete prod. mfg - Fabr. de ciment et prod. en béton	0.2	0.2	0.2	920.65	918.62	703.81	22.83	22.86	17.50	40.3	40.2	40.2
3323	Architectural & structural metals manufacturing - Fabr. produits architecture et éléments de charpentes métalliques	0.4	0.3	0.4	909.48	905.93	841.22	24.12	24.08	21.83	37.7	37.6	38.5
3331	Agricultural, construction & mining machinery manufacturing - Fabr. de machines pour agri., construction et extraction minière	0.6	0.6	0.7	856.19	853.51	855.51	22.61	22.52	22.47	37.9	37.9	38.1
3339	Other general-purpose machinery manufacturing - Fabrication d'autres machines d'usage général	0.2	0.2	0.3	885.69	882.35	881.10	24.28	24.32	23.61	36.5	36.3	37.3
3345	Navigational, measuring, medical & control instruments mfg - Fabr. d'instruments de navigation, mesure, commande, médicaux	0.4	0.4	0.3	928.33	922.64	873.73	23.96	24.05	22.69	38.8	38.4	38.5
3353	Electrical equipment mfg - Fabrication de matériel électrique	0.2	0.2	0.2	1,042.04	1,039.15	1,123.59	25.60	25.55	28.40	40.7	40.7	39.6
336	Transportation equipment mfg - Fabr. de matériel de transport	2.5	2.6	2.5	935.50	937.31	905.38	24.29	24.40	23.70	38.5	38.4	38.2
3364	Aerospace product & parts manufacturing - Fabrication de produits aérospatiaux et de leurs pièces	1.3	1.4	1.2	1,043.91	1,042.42	1,041.58	26.33	26.45	26.62	39.6	39.4	39.1
337	Furniture & related product manufacturing - Fabrication de meubles et de produits connexes	1.1	1.1	1.1	809.55	816.40	796.55	21.73	21.73	20.98	37.2	37.6	38.0
3371	Household & institutional furniture & kitchen cabinet mfg - Fabr. meubles de maison, d'étab. institu. et d'armoires de cuisine	1.0	1.0	1.0	798.90	806.07	785.60	21.49	21.49	20.71	37.2	37.5	37.9
3391	Medical equipment & supplies manufacturing - Fabrication de fournitures et matériel médicaux	0.1	0.1	0.1	850.05	847.97	824.50	22.37	22.36	21.61	38.0	37.9	38.2
3399	Other miscellaneous mfg - Autres activités diverses de fabrication	0.3	0.3	0.3	731.21	728.07	659.26	18.99	19.03	17.13	38.5	38.3	38.5
<b>11-33N Goods producing industries - Branche productrice de biens</b>		22.4	20.6	22.5	918.74	919.90	900.87	23.64	23.71	23.04	38.9	38.8	39.1
<b>41-45N Trade - Commerce</b>		18.4	17.4	19.4	792.32	799.23	758.64	20.43	20.55	19.70	38.8	38.9	38.5
41	Wholesale Trade - Commerce de gros	10.3	9.3	11.3	863.12	886.15	815.31	22.01	22.43	20.81	39.2	39.5	39.2
4151	Motor vehicle whl-dist - Gros-dist de véhicules automobiles	0.3	0.3	0.3	888.58	930.17	855.50	22.04	22.67	21.83	40.3	41.0	39.2
4152	New motor vehicle parts & accessories whl-dist - Gros-dist de pièces, d'accessoires neufs pour véhicules automobiles	0.5	0.5	0.5	961.62	1,007.23	1,033.94	23.46	24.62	26.36	41.0	40.9	39.2
416	Building material & supplies whl-dist - Gros-dist de matériaux et fournitures de construction	1.1	1.1	1.3	880.68	898.61	740.46	21.66	22.14	18.98	40.7	40.6	39.0
4161	Electrical, plumbing, heating & a/c equipment & supplies whl-dist - Gros-dist matériel et fourn. élec., plomberie, chauffage, climat.	0.3	0.3	0.4	793.25	839.04	701.94	19.70	20.85	18.03	40.3	40.2	38.9
4162	Metal service centres - Gros-dist métaux et produits métalliques	0.1	0.1	0.2	979.58	1,055.55	786.53	23.86	25.68	20.05	41.1	41.1	39.2
4163	Lumber, millwork, hardware & other building supplies whl-dist - Gros-dist bois d'oeuvre, menui. préfab., quinc., fourn. construc.	0.7	0.7	0.8	903.24	893.30	746.32	22.15	21.98	19.15	40.8	40.6	39.0
417	Machinery, equipment & supplies whl-dist - Gros-dist de machines, de matériel et de fournitures	3.3	3.2	3.6	907.37	893.99	851.87	23.66	23.13	21.72	38.4	38.6	39.2
4172	Const., forestry, mining & indus. mach. equip. & suppl. whl-dist - Gros-dist mach., matériel, fourn. indus., const., forest., minière	1.2	1.1	1.4	845.05	832.76	830.22	21.62	21.19	20.98	39.1	39.3	39.6
4179	Other machinery, equipment & supplies whl-dist - Gros-dist d'autres machines, matériel et fournitures	0.7	0.7	0.8	913.66	869.53	742.76	24.23	22.73	18.92	37.7	38.3	39.3
418	Miscellaneous whl-dist - Gros-dist de produits divers	1.6	1.1	1.9	805.28	931.21	789.85	20.59	22.66	20.68	39.1	41.1	38.2
4183	Agricultural supplies whl-dist - Gros-dist de fournitures agricoles	0.6	0.4	0.8	764.66	804.16	743.11	19.89	19.86	19.66	38.5	40.5	37.8
4184	Chemical (except agricultural) & allied product whl-dist - Gros-dist de produits chimiques et analogues, sauf agricoles	0.1	0.1	0.2	905.36	1,306.48	941.60	22.45	30.75	24.37	40.3	42.5	38.6
419	Wholesale agents & brokers - Agents, courtiers commerce de gros	0.6	0.4	0.7	725.03	713.40	635.70	18.73	17.82	16.74	38.7	40.0	38.0
44-45	Retail trade - Commerce de détail	8.1	8.1	8.1	701.72	699.19	679.94	18.35	18.30	18.09	38.2	38.2	37.6
441	Motor vehicle & parts dealers - Marchands de véhicules automobiles et de leurs pièces	2.0	2.0	1.9	702.25	702.66	697.06	16.95	16.96	16.85	41.4	41.4	41.4
4411	Automobile dealers - Marchands d'automobiles	1.6	1.6	1.4	743.04	741.29	729.71	17.61	17.56	17.30	42.2	42.2	42.2
4413	Automotive parts, accessories & tire stores - Magasins de pièces, de pneus et d'accessoires pour véhicules auto.	0.4	0.3	0.3	500.35	505.79	545.06	13.00	13.19	14.10	38.5	38.4	38.7
445	Food & beverage stores - Magasins d'alimentation	1.6	1.5	1.5	789.05	789.80	770.76	19.86	19.66	20.10	39.7	40.2	38.4
4451	Grocery stores - Épiceries	1.5	1.4	1.4	796.08	797.13	778.20	20.01	19.78	20.27	39.8	40.3	38.4
452	General merchandise stores - Mag. de fournitures de tout genre	0.6	0.6	0.8	730.75	725.81	713.86	19.00	18.64	18.49	38.5	38.9	38.6
4521	Department stores - Grands magasins	0.3	0.4	0.5	711.86	709.10	702.67	19.03	18.47	18.48	37.4	38.4	38.0
4529	Other general merchandise stores - Magasins d'autres fournitures de tout genres	0.2	0.2	0.3	757.94	756.33	734.34	18.95	18.94	18.51	40.0	39.9	39.7

\* Refer to survey overview. - Voir l'aperçu de l'enquête.

\*\* Earnings and hours exclude unclassified - La rémunération et les heures excluent les non classifiées

Table 7

**Estimates of Employment, Average Hourly Earnings and Hours for Salaried Employees, by Industry, Canada, Provinces and Territories.**

(Continued - suite)

Tableau 7

**Estimations de l'emploi, de la rémunération horaire moyenne et des heures, pour les employés, par industries, Canada, provinces et territoires.**

		Salaried Employees - Employés											
NAICS	Industry	Employment (in thousands)			Average weekly earnings (including overtime)			Average hourly earnings (including overtime)			Average standard work week		
SCIAN	Industrie	Emploi (en milliers)			Rémunération hebdomadaire moyenne (incluant temps supplémentaire)			Rémunération horaire moyenne (incluant temps supplémentaire)			Semaine moyenne normale de travail		
		June p 2002 Juin p	May r 2002 Mai r	June 2001 Juin	June p 2002 Juin p	May r 2002 Mai r	June 2001 Juin	June p 2002 Juin p	May r 2002 Mai r	June 2001 Juin	June p 2002 Juin p	May r 2002 Mai r	June 2001 Juin
<b>MANITOBA</b>													
4531	Florists - Fleuristes	0.1	0.1	0.1	\$400.88	\$399.67	\$395.41	\$11.04	\$10.81	\$11.13	36.3	37.0	35.5
4532	Office supplies, stationery & gift stores - Magasins de fournitures de bureau, de papeterie et de cadeaux	0.2	0.2	0.3	590.19	589.18	581.70	15.95	15.93	15.81	37.0	37.0	36.8
4539	Other miscellaneous stores retailers - Autres mag. de détail divers	0.1	0.1	0.2	615.82	612.02	598.18	15.76	15.66	15.92	39.1	39.1	37.6
4541	Electronic shopping & mail-order houses - Entreprises de télémarketing et de vente par correspondance	..	..	0.1	567.11	470.30	425.29	10.57	12.01	11.11	53.6	39.2	38.3
4542	Vending machine operators - Exploitants de distribu. automatiques	..	0.1	0.1	1,032.12	841.43	848.33	24.66	21.68	21.97	41.9	38.8	38.6
4543	Direct selling establishments - Établissements de vente directe	0.1	0.2	0.2	1,134.21	1,121.59	1,116.30	29.55	29.36	29.00	38.4	38.2	38.5
<b>48-49 Transportation &amp; warehousing - Transport et entreposage</b>		<b>9.7</b>	<b>10.2</b>	<b>10.3</b>	<b>848.46</b>	<b>871.04</b>	<b>832.54</b>	<b>21.77</b>	<b>22.53</b>	<b>21.96</b>	<b>39.0</b>	<b>38.7</b>	<b>37.9</b>
481	Air transportation - Transport aérien	0.8	1.2	1.3	945.04	996.26	982.90	23.74	25.39	24.51	39.8	39.2	40.1
4811	Scheduled air transportation - Transport aérien régulier	0.7	1.1	1.2	988.46	1,029.98	1,017.30	24.48	25.93	24.99	40.4	39.7	40.7
4812	Non-scheduled air transport. - Transport aérien non-régulier	0.1	0.1	0.1	700.63	731.98	701.66	19.17	20.61	19.97	36.5	35.5	35.1
484	Truck transportation - Transport par camion	1.7	1.5	1.4	806.12	812.29	752.92	19.56	19.41	18.67	41.2	41.8	40.3
4841	General freight trucking - Transport par camion de marchandises diverses	1.2	1.0	0.9	857.50	873.40	804.65	20.61	20.80	19.82	41.6	42.0	40.6
4842	Specialized freight trucking - Transport par camion de marchandises spéciales	0.6	0.5	0.5	697.01	689.49	646.06	17.26	16.60	16.23	40.4	41.5	39.8
4851	Urban transit systems - Services urbains de transport en commun	0.1	0.2	0.2	1,599.10	1,597.35	1,617.13	24.99	25.38	25.55	64.0	62.9	63.3
4884	Support activities for road transportation - Activités de soutien au transport routier	0.2	0.3	0.4	531.42	523.63	509.09	16.89	17.06	16.96	31.5	30.7	30.0
4885	Freight transportation arrangement - Intermédiaires en transport de marchandises	0.3	0.3	0.4	785.90	776.28	754.63	38.75	37.50	36.58	20.3	20.7	20.6
491	Postal service - Services postaux	2.2	2.3	2.4	700.09	697.44	661.79	18.09	18.02	16.84	38.7	38.7	39.3
<b>52 Finance &amp; insurance - Finance et assurances</b>		<b>24.8</b>	<b>25.3</b>	<b>24.1</b>	<b>908.45</b>	<b>927.29</b>	<b>884.50</b>	<b>25.04</b>	<b>25.28</b>	<b>24.74</b>	<b>36.3</b>	<b>36.7</b>	<b>35.8</b>
522	Credit intermediation & related activities - Intermédiation financière et activités connexes	10.4	10.6	11.4	896.31	894.79	824.13	24.68	24.45	22.34	36.3	36.6	36.9
5221	Depository credit intermediation - Intermédiation financière par le biais de dépôts	9.4	9.4	9.9	904.71	912.50	826.46	24.89	24.91	22.38	36.3	36.6	36.9
524	Insurance carriers & related activities - Sociétés d'assurance et activités connexes	11.1	11.5	10.1	923.77	955.43	939.60	25.69	26.54	26.99	36.0	36.0	34.8
5241	Insurance carriers - Sociétés d'assurance	5.9	5.9	5.6	935.49	969.83	886.86	26.00	26.97	26.54	36.0	36.0	33.4
5242	Agencies, brokerages & other insurance related activities - Agences et courtiers d'assur. et autres activités liées à l'assur.	5.2	5.6	4.5	910.46	940.20	1,005.29	25.34	26.10	27.50	35.9	36.0	36.6
<b>53 Real estate &amp; rental &amp; leasing - Services immobiliers et services de location et de location à bail</b>		<b>2.9</b>	<b>2.9</b>	<b>2.6</b>	<b>641.25</b>	<b>619.08</b>	<b>646.08</b>	<b>16.89</b>	<b>16.62</b>	<b>17.32</b>	<b>38.0</b>	<b>37.3</b>	<b>37.3</b>
531	Real estate - Services immobiliers	2.3	2.4	2.0	601.77	582.39	576.74	16.25	15.95	15.86	37.0	36.5	36.4
5311	Lessors of real estate - Bailleurs de biens immobiliers	1.3	1.6	1.3	526.33	516.43	512.30	14.17	14.14	14.13	37.2	36.5	36.3
5312	Offices of real estate agents & brokers - Bureau d'agents et de courtiers immobiliers	0.2	0.3	0.2	789.14	770.45	661.83	20.90	20.81	17.46	37.8	37.0	37.9
5313	Activities related to real estate - Activités liées à l'immobilier	0.7	0.5	0.5	679.32	684.83	709.55	18.58	18.86	19.69	36.6	36.3	36.0
532	Rental & leasing services - Services de location et location à bail	0.6	0.5	0.6	802.53	781.05	871.88	19.26	19.32	21.65	41.7	40.4	40.3
5322	Consumer goods rental - Location de biens de consommation	0.3	0.3	0.3	454.32	441.59	556.54	12.68	12.77	15.05	35.8	34.6	37.0
5324	Commercial & industrial machinery & equipment rental & leasing - Location, loc. à bail de machines, matériel d'usage comm., indus.	0.1	0.1	0.2	1,267.21	1,227.05	1,290.79	25.20	25.50	29.15	50.3	48.1	44.3
<b>54 Professional, scientific &amp; technical services - Services professionnels, scientifiques et techniques</b>		<b>9.7</b>	<b>10.1</b>	<b>9.2</b>	<b>896.34</b>	<b>893.90</b>	<b>850.98</b>	<b>24.07</b>	<b>24.11</b>	<b>22.23</b>	<b>37.2</b>	<b>37.1</b>	<b>38.3</b>
5413	Architectural, engineering & related services - Architecture, génie et services connexes	1.3	1.3	1.0	1,004.18	1,008.83	1,056.04	25.80	25.91	27.23	38.9	38.9	38.8
<b>56 Admin. &amp; support, waste managem. &amp; remediation services - Services admin., soutien, gestion des déchets, assainissem.</b>		<b>5.4</b>	<b>5.4</b>	<b>5.1</b>	<b>881.73</b>	<b>874.20</b>	<b>853.16</b>	<b>21.76</b>	<b>21.61</b>	<b>21.15</b>	<b>40.5</b>	<b>40.4</b>	<b>40.3</b>
561	Admin. & support services - Services administratifs et de soutien	5.1	5.1	4.9	874.74	867.31	854.35	21.68	21.53	21.18	40.4	40.3	40.3
5611	Office administrative services - Services administratifs de bureau	2.1	2.0	1.9	1,303.95	1,298.34	1,298.40	32.21	32.39	32.30	40.5	40.1	40.2
5613	Employment services - Services d'emploi	0.8	1.0	0.9	699.33	706.16	679.82	18.65	18.55	18.52	37.5	38.1	36.7
5616	Investigation & security services - Services d'enquêtes et sécurité	0.6	0.6	0.6	399.10	400.14	411.21	10.85	10.85	10.88	36.8	36.9	37.8

\* Refer to survey overview. - Voir l'aperçu de l'enquête.

\*\* Earnings and hours exclude unclassified - La rémunération et les heures excluent les non classifiées

**Table 7**  
**Estimates of Employment, Average Hourly Earnings and Hours**  
**for Salaried Employees, by Industry, Canada, Provinces and**  
**Territories.**

(Continued - suite)

**Tableau 7**  
**Estimations de l'emploi, de la rémunération horaire moyenne**  
**et des heures, pour les employés, par industries, Canada,**  
**provinces et territoires.**

		Salaried Employees - Employés											
NAICS	Industry	Employment (in thousands)			Average weekly earnings (including overtime)			Average hourly earnings (including overtime)			Average standard work week		
SCIAN	Industrie	Emploi (en milliers)			Rémunération hebdomadaire moyenne (incluant temps supplémentaire)			Rémunération horaire moyenne (incluant temps supplémentaire)			Semaine moyenne normale de travail		
		June p 2002 Juin p	May r 2002 Mai r	June 2001 Juin	June p 2002 Juin p	May r 2002 Mai r	June 2001 Juin	June p 2002 Juin p	May r 2002 Mai r	June 2001 Juin	June p 2002 Juin p	May r 2002 Mai r	June 2001 Juin
<b>MANITOBA</b>													
5617	Services to buildings & dwellings - Services relatifs aux bâtiments et aux logements	0.9	0.8	0.9	\$492.62	\$489.28	\$474.58	\$10.55	\$10.45	\$10.21	46.7	46.8	46.5
<b>61</b>	<b>Educational services - Services d'enseignement</b>	40.4	42.5	40.4	712.45	683.84	731.29	18.97	18.22	19.53	37.6	37.5	37.4
611N	Education special - Éducation spéciale	21.5	22.2	21.3	915.45	884.22	939.51	23.49	22.53	23.53	39.0	39.3	39.9
6113	Universities - Universités	5.5	5.4	3.8	771.18	769.89	794.54	23.20	22.97	23.09	33.2	33.5	34.4
621	Ambulatory health care services - Services de soins ambulatoires	2.6	2.5	2.3	569.80	564.41	509.92	16.29	16.89	15.85	35.0	33.4	32.2
6211	Offices of physicians - Cabinets de médecins	0.5	0.5	0.5	526.09	598.37	540.88	15.11	16.94	16.40	34.8	35.3	33.0
6212	Offices of dentists - Cabinets de dentistes	0.4	0.4	0.4	530.33	527.44	508.83	17.92	17.91	18.03	29.6	29.5	28.2
6213	Offices of other health practitioners - Cabinets d'autres praticiens	0.4	0.4	0.4	524.20	621.11	577.61	15.52	17.91	16.94	33.8	34.7	34.1
622	Hospitals - Hôpitaux	2.3	2.4	2.1	675.06	688.60	654.01	22.25	22.26	21.11	30.3	30.9	31.0
6221	General medical & surgical hospitals - Hôpitaux généraux et hôpitaux de soins chirurgicaux	1.9	2.0	1.8	759.99	762.32	725.06	22.15	22.16	21.09	34.3	34.4	34.4
623	Nursing & residential care facilities - Étab. de soins infirmiers et de soins pour bénéficiaires internes	2.0	2.0	1.9	565.24	565.35	531.54	16.66	16.44	15.32	33.9	34.4	34.7
6231	Nursing care facilities - Établissements de soins infirmiers	1.3	1.2	1.1	505.07	502.37	469.26	14.77	14.72	13.72	34.2	34.1	34.2
6233	Community care facilities for the elderly - Établissements communautaires de soins pour personnes âgées	0.3	0.4	0.4	481.49	478.94	459.22	13.44	13.23	12.63	35.8	36.2	36.4
624	Social assistance - Assistance sociale	2.4	2.4	2.2	563.58	562.80	544.62	14.64	14.62	14.09	38.5	38.5	38.7
6241	Individual & family services - Services individuels et familiaux	1.3	1.3	1.2	599.48	597.36	570.85	14.97	14.90	14.27	40.0	40.1	40.0
6243	Vocational rehabilitation services - Services de réadaptation professionnelle	0.2	0.2	0.2	704.34	700.93	690.86	17.63	17.47	17.28	39.9	40.1	40.0
6244	Child day-care services - Services de garderie	0.8	0.8	0.7	481.99	485.12	477.02	13.57	13.73	13.25	35.5	35.3	36.0
<b>71</b>	<b>Arts, entertainment &amp; recreation - Arts, spectacles et loisirs</b>	1.4	1.5	2.1	878.63	886.74	809.05	22.21	22.26	20.62	39.6	39.8	39.2
7139	Other amusement & recreation industries - Autres services de divertissement et de loisirs	0.8	0.8	1.4	818.19	876.46	752.09	22.00	23.47	20.22	37.2	37.3	37.2
<b>72</b>	<b>Accommodation &amp; food services - Hébergement et services de restauration</b>	3.2	3.0	3.5	534.02	534.55	543.98	14.25	14.48	15.75	37.5	36.9	34.5
721	Accommodation services - Services d'hébergement	1.3	1.2	1.3	556.34	569.16	604.37	13.64	14.05	15.62	40.8	40.5	38.7
7211	Traveller accommodation - Hébergement des voyageurs	1.3	1.1	1.2	535.74	545.92	583.93	13.29	13.65	15.26	40.3	40.0	38.3
722	Food services & drinking places - Services de restauration et débits de boissons	1.8	1.8	2.3	517.89	511.50	510.92	14.76	14.81	15.83	35.1	34.5	32.3
7221	Full-service restaurants - Restaurants à service complet	1.0	1.0	1.5	485.96	473.25	469.33	14.96	14.77	15.40	32.5	32.0	30.5
7222	Limited-service eating places - Établissements de restauration à service restreint	0.7	0.6	0.6	550.32	545.76	568.25	14.70	14.96	16.38	37.4	36.5	34.7
<b>81</b>	<b>Other services (except public administration) - Autres services, sauf les administrations publiques</b>	5.2	5.6	5.6	747.02	734.43	723.75	20.58	20.02	19.17	36.3	36.7	37.8
811	Repair & maintenance - Réparation et entretien	1.0	1.3	1.5	640.88	615.88	619.48	17.48	16.72	16.48	36.7	36.8	37.6
8111	Automotive repair & maintenance - Réparation et entretien de véhicules automobiles	0.4	0.6	0.7	453.66	416.42	452.20	12.45	11.36	11.93	36.4	36.7	37.9
8113	Comm. & ind. mach. & equip. (exc. auto. & electro.) repair & mtnt. - Répar. et entretien mach., mat. comm., ind., sauf auto., électro.	0.2	0.2	0.3	730.20	754.84	720.21	19.47	19.73	18.97	37.5	38.3	38.0
812	Personal & laundry services - Services personnels et services de blanchissage	0.7	0.8	0.9	689.29	688.67	676.23	18.17	18.30	17.58	37.9	37.6	38.5
8121	Personal care services - Services de soins personnels	0.4	0.5	0.5	623.45	626.68	622.48	17.21	17.56	17.27	36.2	35.7	36.1
8123	Dry cleaning & laundry services - Services de nettoyage à sec et de blanchissage	0.2	0.2	0.3	659.32	670.22	652.60	16.99	17.19	16.22	38.8	39.0	40.2
<b>41-91N</b>	<b>Service producing industries - Branche productrice de services</b>	163.1	166.1	163.6	786.10	780.34	771.64	21.06	20.89	20.73	37.3	37.4	37.2
<b>00-91N</b>	<b>Industrial aggregate (including unclassified) - Ensemble des industries y compris les entreprises non classifiées **</b>	185.5	186.7	186.1	802.11	795.73	787.29	21.39	21.21	21.02	37.5	37.5	37.5

\* Refer to survey overview. - Voir l'aperçu de l'enquête.

\*\* Earnings and hours exclude unclassified - La rémunération et les heures excluent les non classifiées

**Table 7**  
**Estimates of Employment, Average Hourly Earnings and Hours**  
**for Salaried Employees, by Industry, Canada, Provinces and**  
**Territories.**

(Continued - suite)

**Tableau 7**  
**Estimations de l'emploi, de la rémunération horaire moyenne**  
**et des heures, pour les employés, par industries, Canada,**  
**provinces et territoires.**

		Salaried Employees - Employés											
NAICS	Industry	Employment (in thousands)			Average weekly earnings (including overtime)			Average hourly earnings (including overtime)			Average standard work week		
		June p 2002 Juin p	May r 2002 Mai r	June 2001 Juin	June p 2002 Juin p	May r 2002 Mai r	June 2001 Juin	June p 2002 Juin p	May r 2002 Mai r	June 2001 Juin	June p 2002 Juin p	May r 2002 Mai r	June 2001 Juin
SCIAN	Industrie	Emploi (en milliers)			Rémunération hebdomadaire moyenne (incluant temps supplémentaire)			Rémunération horaire moyenne (incluant temps supplémentaire)			Semaine moyenne normale de travail		
<b>SASKATCHEWAN</b>													
<b>21</b>	<b>Mining &amp; oil &amp; gas extraction - Extraction minière et extraction de pétrole et de gaz</b>	3.3	3.3	5.5	\$1,310.70	\$1,257.20	\$1,185.79	\$32.71	\$31.46	\$29.80	40.1	40.0	39.8
211	Oil & gas extraction - Extraction de pétrole et de gaz	0.7	0.7	1.4	1,471.40	1,469.89	1,385.81	35.45	35.40	35.29	41.5	41.5	39.3
212	Mining (except oil & gas) - Extraction minière, sauf l'extraction de pétrole et de gaz	1.5	1.5	2.3	1,241.33	1,219.23	1,149.50	31.30	30.79	28.56	39.7	39.6	40.2
2123	Non-metallic mineral mining & quarrying - Extraction de minerais non métalliques	1.0	1.0	1.7	1,183.92	1,182.02	1,088.56	29.89	29.77	27.01	39.6	39.7	40.3
213	Support activities for mining & oil & gas extraction - Activités de soutien à l'extraction minière, du pétrole et du gaz	1.1	1.1	1.7	1,308.80	1,184.64	1,068.80	32.90	29.95	26.99	39.8	39.5	39.6
<b>23</b>	<b>Construction - Construction</b>	3.4	3.2	3.6	783.52	776.38	797.31	20.83	20.16	20.10	37.6	38.5	39.7
231	Prime contracting - Entrepreneurs principaux	2.4	2.2	2.5	805.78	801.10	835.61	21.57	20.95	21.54	37.4	38.2	38.8
2312	Building construction - Construction de bâtiments	0.8	0.7	0.8	743.66	737.19	779.95	19.88	19.31	19.90	37.4	38.2	39.2
2313	Engineering construction - Travaux de génie	1.5	1.4	1.6	844.91	845.76	869.94	22.61	22.04	22.57	37.4	38.4	38.6
232	Trade contracting - Entrepreneurs spécialisés	1.0	0.9	1.1	732.73	717.31	711.64	19.18	18.30	17.09	38.2	39.2	41.6
2325	Bldg equipment installation - Installation d'équipements techniq.	0.5	0.5	0.5	745.68	738.92	716.57	19.27	18.17	17.00	38.7	40.7	42.2
<b>31-33</b>	<b>Manufacturing - Fabrication</b>	6.1	6.0	6.7	1,010.16	1,024.95	999.26	26.18	26.64	25.98	38.6	38.5	38.5
	Non-durable goods - Biens non durables	3.1	3.1	3.6	999.06	1,018.45	985.34	26.05	26.59	25.65	38.4	38.3	38.4
	Durable goods - Biens durables	3.0	3.0	3.1	1,021.67	1,031.67	1,015.81	26.33	26.68	26.37	38.8	38.7	38.5
311	Food manufacturing - Fabrication d'aliments	1.2	1.2	1.3	904.37	929.65	943.32	24.12	24.82	24.84	37.5	37.5	38.0
3116	Meat product manufacturing - Fabrication de produits de viande	0.3	0.3	0.4	1,053.80	1,050.62	957.42	30.05	30.05	25.54	35.1	35.0	37.5
323	Printing & related support activities - Impression et activités connexes de soutien	0.3	0.2	0.3	825.27	821.08	832.37	21.56	21.51	21.83	38.3	38.2	38.1
333	Machinery manufacturing - Fabrication de machines	1.1	1.1	1.0	1,060.04	1,058.91	1,067.74	27.51	27.59	27.53	38.5	38.4	38.8
3331	Agricultural, construction & mining machinery manufacturing - Fabr. de machines pour agri., construction et extraction minière	0.8	0.8	0.7	1,065.14	1,063.63	1,074.36	27.61	27.73	27.86	38.6	38.4	38.6
3345	Navigational, measuring, medical & control instruments mfg - Fabr. d'instruments de navigation, mesure, commande, médicaux	0.2	0.2	0.2	1,070.19	1,065.51	1,022.67	27.86	28.07	26.69	38.4	38.0	38.3
3391	Medical equipment & supplies manufacturing - Fabrication de fournitures et matériel médicaux	0.1	0.1	0.1	837.12	834.20	815.32	22.01	22.00	21.22	38.0	37.9	38.4
<b>11-33N</b>	<b>Goods producing industries - Branche productrice de biens</b>	15.7	15.1	18.4	1,052.46	1,052.36	1,037.45	26.97	26.92	26.39	39.0	39.1	39.3
<b>41-45N</b>	<b>Trade - Commerce</b>	15.0	14.6	17.4	780.61	786.11	763.07	20.05	20.14	19.67	38.9	39.0	38.8
41	Wholesale Trade - Commerce de gros	7.6	7.0	9.4	842.13	866.02	800.19	21.56	22.07	20.58	39.1	39.2	38.9
4152	New motor vehicle parts & accessories whl-dist - Gros-dist de pièces, d'accessoires neufs pour véhicules automobiles	0.4	0.4	0.4	897.78	942.66	848.78	22.05	22.95	21.73	40.7	41.1	39.1
416	Building material & supplies whl-dist - Gros-dist de matériaux et fournitures de construction	0.9	0.9	1.0	804.38	799.65	762.43	19.73	19.97	19.55	40.8	40.0	39.0
417	Machinery, equipment & supplies whl-dist - Gros-dist de machines, de matériel et de fournitures	3.3	3.3	4.5	885.40	892.66	828.41	23.08	23.13	21.19	38.4	38.6	39.1
4171	Farm, lawn & garden machinery & equipment whl-dist - Gros-dist de machines, matériel pour l'agri., pelouses et jardinage	1.4	1.4	1.7	958.52	963.06	917.04	25.52	25.34	23.63	37.6	38.0	38.8
4172	Const., forestry, mining & indus. mach. equip. & suppl. whl-dist - Gros-dist mach., matériel, fourn. indus., const., forest., minière	1.2	1.2	1.7	778.22	764.05	730.98	19.76	19.39	18.47	39.4	39.4	39.6
418	Miscellaneous whl-dist - Gros-dist de produits divers	1.0	0.8	1.4	793.18	907.25	870.57	20.27	22.50	23.02	39.1	40.3	37.8
4181	Recyclable material whl-dist - Gros-dist de matières recyclables	0.2	0.1	0.2	578.72	723.96	575.55	15.72	18.55	15.51	36.8	39.0	37.1
4183	Agricultural supplies whl-dist - Gros-dist de fournitures agricoles	0.5	0.4	0.6	890.70	959.29	1,067.80	22.16	23.48	27.94	40.2	40.9	38.2
44-45	Retail trade - Commerce de détail	7.4	7.6	8.0	717.54	711.83	719.10	18.49	18.33	18.58	38.8	38.8	38.7
441	Motor vehicle & parts dealers - Marchands de véhicules automobiles et de leurs pièces	1.8	1.7	2.0	840.18	837.69	880.71	22.27	22.20	22.69	37.7	37.7	38.8
4411	Automobile dealers - Marchands d'automobiles	1.3	1.3	1.4	918.12	915.39	974.16	24.16	24.09	24.35	38.0	38.0	40.0
4413	Automotive parts, accessories & tire stores - Magasins de pièces, de pneus et d'accessoires pour véhicules auto.	0.3	0.3	0.4	585.81	580.21	601.53	16.65	16.53	17.65	35.2	35.1	34.1
445	Food & beverage stores - Magasins d'alimentation	1.4	1.5	1.5	706.68	696.94	685.12	17.53	17.16	17.94	40.3	40.6	38.2
4451	Grocery stores - Épiceries	1.2	1.4	1.3	707.08	697.24	682.70	17.54	17.16	17.96	40.3	40.6	38.0

\* Refer to survey overview. - Voir l'aperçu de l'enquête.

\*\* Earnings and hours exclude unclassified - La rémunération et les heures excluent les non classifiées

**Table 7**  
**Estimates of Employment, Average Hourly Earnings and Hours**  
**for Salaried Employees, by Industry, Canada, Provinces and**  
**Territories.**

(Continued - suite)

**Tableau 7**  
**Estimations de l'emploi, de la rémunération horaire moyenne**  
**et des heures, pour les employés, par industries, Canada,**  
**provinces et territoires.**

		Salaried Employees - Employés											
NAICS	Industry	Employment (in thousands)			Average weekly earnings (including overtime)			Average hourly earnings (including overtime)			Average standard work week		
SCIAN	Industrie	Emploi (en milliers)			Rémunération hebdomadaire moyenne (incluant temps supplémentaire)			Rémunération horaire moyenne (incluant temps supplémentaire)			Semaine moyenne normale de travail		
		June p 2002 Juin p	May r 2002 Mai r	June 2001 Juin	June p 2002 Juin p	May r 2002 Mai r	June 2001 Juin	June p 2002 Juin p	May r 2002 Mai r	June 2001 Juin	June p 2002 Juin p	May r 2002 Mai r	June 2001 Juin
<b>SASKATCHEWAN</b>													
452	General merchandise stores - Mag. de fournitures de tout genre	0.5	0.6	0.7	\$823.91	\$825.09	\$808.16	\$19.71	\$19.79	\$19.23	41.8	41.7	42.0
4521	Department stores - Grands magasins	0.3	0.3	0.4	848.27	845.90	832.73	20.79	20.80	20.31	40.8	40.7	41.0
4529	Other general merchandise stores - Magasins d'autres fournitures de tout genres	0.2	0.2	0.4	795.46	796.54	784.19	18.50	18.49	18.23	43.0	43.1	43.0
4531	Florists - Fleuristes	0.1	0.1	0.1	368.79	359.30	345.99	10.59	10.55	10.48	34.8	34.1	33.0
4532	Office supplies, stationery & gift stores - Magasins de fournitures de bureau, de papeterie et de cadeaux	0.2	0.2	0.2	479.46	479.20	464.60	12.45	12.44	12.01	38.5	38.5	38.7
4539	Other miscellaneous stores retailers - Autres mag. de détail divers	0.1	0.1	0.2	378.74	376.88	363.53	10.15	10.10	10.16	37.3	37.3	35.8
<b>48-49 Transportation &amp; warehousing - Transport et entreposage</b>		6.4	6.5	6.5	841.54	850.00	817.82	20.19	20.65	20.56	41.7	41.2	39.8
484	Truck transportation - Transport par camion	1.5	1.3	1.3	731.48	744.20	696.65	14.04	14.38	13.73	52.1	51.8	50.7
493	Warehousing & storage - Entreposage	1.3	1.2	1.2	776.76	774.45	758.60	19.89	19.73	19.97	39.1	39.2	38.0
<b>52 Finance &amp; insurance - Finance et assurances</b>		12.5	12.6	12.9	870.34	863.47	842.52	23.93	23.46	22.94	36.4	36.8	36.7
522	Credit intermediation & related activities - Intermédiation financière et activités connexes	7.7	7.7	8.3	922.68	900.39	882.84	25.30	24.51	23.76	36.5	36.7	37.2
5221	Depository credit intermediation - Intermédiation financière par le biais de dépôts	6.5	6.6	7.1	867.26	860.47	858.10	23.93	23.49	23.24	36.2	36.6	36.9
<b>53 Real estate &amp; rental &amp; leasing - Services immobiliers et services de location et de location à bail</b>		3.6	3.5	3.1	764.10	739.85	698.67	20.22	19.78	18.37	37.8	37.4	38.0
531	Real estate - Services immobiliers	3.2	3.1	2.7	765.58	738.09	690.71	20.50	19.92	18.27	37.3	37.1	37.8
5311	Lessors of real estate - Bailleurs de biens immobiliers	1.8	1.6	0.9	740.19	703.08	739.63	19.84	19.02	20.28	37.3	37.0	36.5
5313	Activities related to real estate - Activités liées à l'immobiliers	1.2	1.2	1.5	714.90	675.19	598.81	19.34	18.34	15.57	37.0	36.8	38.5
532	Rental & leasing services - Services de location et location à bail	0.4	0.4	0.4	755.86	755.88	749.04	18.35	18.90	18.95	41.2	40.0	39.5
<b>54 Professional, scientific &amp; technical services - Services professionnels, scientifiques et techniques</b>		6.3	6.6	5.5	842.89	839.71	816.56	22.62	22.69	21.57	37.3	37.0	37.9
5413	Architectural, engineering & related services - Architecture, génie et services connexes	1.1	1.2	0.7	969.95	972.14	1,000.50	25.18	25.22	26.18	38.5	38.5	38.2
<b>56 Admin. &amp; support, waste managem. &amp; remediation services - Services admin., soutien, gestion des déchets, assainissem.</b>		2.8	2.7	2.8	582.92	580.25	585.15	15.51	15.43	15.39	37.6	37.6	38.0
561	Admin. & support services - Services administratifs et de soutien	2.7	2.7	2.7	581.49	578.88	584.83	15.42	15.35	15.34	37.7	37.7	38.1
5616	Investigation & security services - Services d'enquêtes et sécurité	0.8	0.8	0.7	414.03	408.50	404.23	12.00	12.01	12.10	34.5	34.0	33.4
5617	Services to buildings & dwellings - Services relatifs aux bâtiments et aux logements	0.9	0.9	0.9	517.32	516.21	511.52	13.54	13.45	13.25	38.2	38.4	38.6
<b>61 Educational services - Services d'enseignement</b>		29.3	30.5	28.1	750.08	727.99	710.02	18.35	17.89	17.66	40.9	40.7	40.2
611N	Education special - Éducation spéciale	17.0	17.5	14.8	939.03	913.46	910.38	22.77	22.22	22.20	41.2	41.1	41.0
<b>62 Health care &amp; social assistance - Soins de santé et assistance sociale</b>		8.8	8.4	8.0	654.74	656.12	634.12	18.51	18.50	17.94	35.4	35.5	35.3
621	Ambulatory health care services - Services de soins ambulatoires	2.9	2.6	2.5	637.33	639.78	600.33	18.73	19.23	18.01	34.0	33.3	33.3
622	Hospitals - Hôpitaux	1.1	1.2	1.3	790.63	787.14	761.28	21.38	20.72	20.23	37.0	38.0	37.6
6221	General medical & surgical hospitals - Hôpitaux généraux et hôpitaux de soins chirurgicaux	1.0	1.1	1.2	785.84	781.08	755.85	21.36	20.65	20.18	36.8	37.8	37.5
623	Nursing & residential care facilities - Étab. de soins infirmiers et de soins pour bénéficiaires internes	2.1	2.0	1.9	584.54	580.41	547.72	19.27	19.17	18.66	30.3	30.3	29.3
6231	Nursing care facilities - Établissements de soins infirmiers	1.7	1.6	1.5	603.17	599.39	568.93	19.46	19.37	18.97	31.0	31.0	30.0
624	Social assistance - Assistance sociale	2.7	2.7	2.4	672.60	670.67	670.09	16.78	16.63	16.36	40.1	40.3	40.9
6241	Individual & family services - Services individuels et familiaux	1.6	1.6	1.6	707.33	705.15	683.10	17.66	17.45	16.59	40.1	40.4	41.2
6243	Vocational rehabilitation services - Services de réadaptation professionnelle	0.5	0.5	0.4	770.89	770.12	740.90	20.31	20.17	19.09	37.9	38.2	38.8
6244	Child day-care services - Services de garderie	0.6	0.6	0.4	504.75	502.90	535.89	12.01	12.00	12.62	42.0	41.9	42.5
<b>71 Arts, entertainment &amp; recreation - Arts, spectacles et loisirs</b>		1.4	1.5	1.9	741.93	722.22	700.57	18.27	17.53	17.15	40.6	41.2	40.8

\* Refer to survey overview. - Voir l'aperçu de l'enquête.

\*\* Earnings and hours exclude unclassified - La rémunération et les heures excluent les non classifiées



**Table 7**  
**Estimates of Employment, Average Hourly Earnings and Hours**  
**for Salaried Employees, by Industry, Canada, Provinces and**  
**Territories.**

(Continued - suite)

**Tableau 7**  
**Estimations de l'emploi, de la rémunération horaire moyenne**  
**et des heures, pour les employés, par industries, Canada,**  
**provinces et territoires.**

		Salaried Employees - Employés											
NAICS	Industry	Employment (in thousands)			Average weekly earnings (including overtime)			Average hourly earnings (including overtime)			Average standard work week		
SCIAN	Industrie	Emploi (en milliers)			Rémunération hebdomadaire moyenne (incluant temps supplémentaire)			Rémunération horaire moyenne (incluant temps supplémentaire)			Semaine moyenne normale de travail		
		June p 2002 Juin p	May r 2002 Mai r	June 2001 Juin	June p 2002 Juin p	May r 2002 Mai r	June 2001 Juin	June p 2002 Juin p	May r 2002 Mai r	June 2001 Juin	June p 2002 Juin p	May r 2002 Mai r	June 2001 Juin
<b>SASKATCHEWAN</b>													
713	Amusement, gambling & recreation industries - Divertissement, loisirs et jeux de hasard et loteries	1.1	1.2	1.6	\$805.10	\$785.09	\$748.97	\$19.89	\$19.02	\$18.35	40.5	41.3	40.8
7131	Amusement parks & arcades - Parcs d'attractions et salles de jeux électroniques	0.1	0.1	0.1	820.64	741.34	821.59	18.07	16.20	17.24	45.4	45.8	47.6
7132	Gambling industries - Jeux de hasard et loteries	0.3	0.5	0.5	731.00	650.14	560.16	15.57	13.81	11.77	47.0	47.1	47.6
<b>72</b>	<b>Accommodation &amp; food services - Hébergement et services de restauration</b>	<b>3.2</b>	<b>3.2</b>	<b>3.1</b>	<b>539.34</b>	<b>531.23</b>	<b>558.40</b>	<b>12.97</b>	<b>12.90</b>	<b>13.80</b>	<b>41.6</b>	<b>41.2</b>	<b>40.5</b>
721	Accommodation services - Services d'hébergement	1.1	1.1	1.1	526.15	527.18	542.61	14.28	14.42	14.91	36.8	36.6	36.4
7211	Traveller accommodation - Hébergement des voyageurs	1.0	1.0	0.9	490.81	492.51	517.77	13.17	13.34	13.89	37.3	36.9	37.3
722	Food services & drinking places - Services de restauration et débits de boissons	2.1	2.1	2.0	546.53	533.39	567.13	12.37	12.22	13.28	44.2	43.7	42.7
7221	Full-service restaurants - Restaurants à service complet	1.0	1.1	1.1	569.05	549.78	590.08	12.95	12.76	14.14	44.0	43.1	41.7
7222	Limited-service eating places - Établissements de restauration à service restreint	0.8	0.8	0.8	513.25	505.69	529.54	11.68	11.51	12.23	44.0	43.9	43.3
<b>81</b>	<b>Other services (except public administration) - Autres services, sauf les administrations publiques</b>	<b>3.2</b>	<b>3.4</b>	<b>3.4</b>	<b>671.41</b>	<b>655.72</b>	<b>650.90</b>	<b>17.19</b>	<b>16.99</b>	<b>16.44</b>	<b>39.1</b>	<b>38.6</b>	<b>39.6</b>
811	Repair & maintenance - Réparation et entretien	0.8	1.1	1.2	671.97	642.27	635.14	18.06	17.50	17.19	37.2	36.7	37.0
8111	Automotive repair & maintenance - Réparation et entretien de véhicules automobiles	0.3	0.5	0.6	487.94	460.93	493.87	13.71	13.10	13.46	35.6	35.2	36.7
8113	Comm. & ind. mach. & equip. (exc. auto. & electro.) repair & mnt. - Répar. et entretien mach., mat. comm., ind., sauf auto., électro.	0.3	0.3	0.4	860.93	868.52	810.55	24.12	24.36	23.37	35.7	35.7	34.7
812	Personal & laundry services - Services personnels et services de blanchissage	0.4	0.5	0.5	561.61	573.07	567.89	13.93	13.98	13.77	40.3	41.0	41.2
8123	Dry cleaning & laundry services - Services de nettoyage à sec et de blanchissage	0.1	0.1	0.1	837.14	842.79	809.75	22.44	21.96	20.53	37.3	38.4	39.4
813	Grant-making, civic, & professional & similar organizations - Fondations, groupes de citoyens, organisations prof., similaires	1.9	1.8	1.6	696.55	687.11	688.53	17.63	17.57	16.74	39.5	39.1	41.1
<b>41-91N</b>	<b>Service producing industries - Branche productrice de services</b>	<b>120.4</b>	<b>121.1</b>	<b>120.4</b>	<b>765.62</b>	<b>759.79</b>	<b>740.13</b>	<b>20.02</b>	<b>19.85</b>	<b>19.41</b>	<b>38.2</b>	<b>38.3</b>	<b>38.1</b>
<b>00-91N</b>	<b>Industrial aggregate (including unclassified) - Ensemble des industries y compris les entreprises non classifiées **</b>	<b>136.2</b>	<b>136.3</b>	<b>138.8</b>	<b>798.79</b>	<b>792.28</b>	<b>779.59</b>	<b>20.84</b>	<b>20.65</b>	<b>20.36</b>	<b>38.3</b>	<b>38.4</b>	<b>38.3</b>
<b>ALBERTA</b>													
113	Forestry & logging - Foresterie et exploitation forestière	0.5	0.5	0.6	909.02	912.00	986.32	22.83	22.97	26.07	39.8	39.7	37.8
1133	Logging - Exploitation forestière	0.4	0.5	0.5	925.49	923.03	996.57	22.98	23.08	26.31	40.3	40.0	37.9
<b>21</b>	<b>Mining &amp; oil &amp; gas extraction - Extraction minière et extraction de pétrole et de gaz</b>	<b>37.1</b>	<b>37.0</b>	<b>38.3</b>	<b>1,359.13</b>	<b>1,362.27</b>	<b>1,305.74</b>	<b>33.66</b>	<b>33.81</b>	<b>32.40</b>	<b>40.4</b>	<b>40.3</b>	<b>40.3</b>
211	Oil & gas extraction - Extraction de pétrole et de gaz	16.7	16.8	16.7	1,567.46	1,570.32	1,477.36	38.89	39.09	37.05	40.3	40.2	39.9
212	Mining (except oil & gas) - Extraction minière, sauf l'extraction de pétrole et de gaz	1.1	1.1	1.7	1,158.36	1,233.67	1,263.46	29.44	31.49	31.57	39.3	39.2	40.0
213	Support activities for mining & oil & gas extraction - Activités de soutien à l'extraction minière, du pétrole et du gaz	19.2	19.1	19.9	1,189.02	1,187.44	1,164.76	29.36	29.35	28.63	40.5	40.5	40.7
<b>22</b>	<b>Utilities - Services publics</b>	<b>5.9</b>	<b>5.8</b>	<b>5.8</b>	<b>1,136.11</b>	<b>1,143.87</b>	<b>1,107.03</b>	<b>29.40</b>	<b>29.84</b>	<b>29.43</b>	<b>38.6</b>	<b>38.3</b>	<b>37.6</b>
<b>23</b>	<b>Construction - Construction</b>	<b>14.8</b>	<b>13.4</b>	<b>17.4</b>	<b>920.31</b>	<b>943.07</b>	<b>890.13</b>	<b>23.61</b>	<b>23.04</b>	<b>21.47</b>	<b>39.0</b>	<b>40.9</b>	<b>41.5</b>
231	Prime contracting - Entrepreneurs principaux	9.0	8.3	10.4	968.34	1,012.93	929.62	24.84	24.63	22.94	39.0	41.1	40.5
2312	Building construction - Construction de bâtiments	4.0	3.9	3.9	929.21	959.71	897.57	24.32	23.84	22.36	38.2	40.3	40.1
2313	Engineering construction - Travaux de génie	4.2	3.7	5.7	1,001.10	1,062.88	923.10	25.19	25.15	22.60	39.7	42.3	40.8
232	Trade contracting - Entrepreneurs spécialisés	5.7	5.1	7.0	844.85	828.11	831.58	21.69	20.40	19.42	39.0	40.6	42.8
2321	Site preparation work - Préparation du terrain	0.8	0.7	1.0	972.68	967.93	922.05	24.44	22.74	21.23	39.8	42.6	43.4

\* Refer to survey overview. - Voir l'aperçu de l'enquête.

\*\* Earnings and hours exclude unclassified - La rémunération et les heures excluent les non classifiées

**Table 7  
Estimates of Employment, Average Hourly Earnings and Hours  
for Salaried Employees, by Industry, Canada, Provinces and  
Territories.**

(Continued - suite)

**Tableau 7  
Estimations de l'emploi, de la rémunération horaire moyenne  
et des heures, pour les employés, par industries, Canada,  
provinces et territoires.**

		Salaried Employees - Employés											
NAICS	Industry	Employment (in thousands)			Average weekly earnings (including overtime)			Average hourly earnings (including overtime)			Average standard work week		
SCIAN	Industrie	Emploi (en milliers)			Rémunération hebdomadaire moyenne (incluant temps supplémentaire)			Rémunération horaire moyenne (incluant temps supplémentaire)			Semaine moyenne normale de travail		
		June p 2002 Juin p	May r 2002 Mai r	June 2001 Juin	June p 2002 Juin p	May r 2002 Mai r	June 2001 Juin	June p 2002 Juin p	May r 2002 Mai r	June 2001 Juin	June p 2002 Juin p	May r 2002 Mai r	June 2001 Juin
<b>ALBERTA</b>													
	2322 Building structure work - Travaux de gros oeuvre	0.7	0.6	0.7	\$898.41	\$840.37	\$890.21	\$23.12	\$20.94	\$20.65	38.9	40.1	43.1
	2324 Building interior finishing work - Finition intérieure de bâtiments	0.9	0.9	1.0	683.94	659.09	670.04	18.19	17.26	16.25	37.6	38.2	41.2
	2325 Bldg equipment installation - Installation d'équipements techni.	2.5	2.2	3.4	879.55	875.97	865.39	22.28	21.00	20.02	39.5	41.7	43.2
	<b>31-33 Manufacturing - Fabrication</b>	32.8	31.9	33.0	1,110.58	1,105.94	1,070.62	28.22	28.13	27.34	39.4	39.3	39.2
	Non-durable goods - Biens non durables	16.1	15.8	16.3	1,113.60	1,109.51	1,077.72	28.57	28.49	27.35	39.0	38.9	39.4
	Durable goods - Biens durables	16.6	16.2	16.7	1,107.65	1,102.46	1,063.70	27.88	27.79	27.32	39.7	39.7	38.9
	311 Food manufacturing - Fabrication d'aliments	3.2	3.0	3.3	977.44	979.65	1,001.17	25.13	25.19	26.22	38.9	38.9	38.2
	3116 Meat product manufacturing - Fabrication de produits de viande	1.0	0.9	1.3	1,031.91	1,031.54	977.77	25.80	25.77	25.78	40.0	40.0	37.9
	321 Wood product manufacturing - Fabrication de produits en bois	1.6	1.5	1.8	1,139.15	1,139.67	1,176.36	28.61	28.79	30.48	39.8	39.6	38.6
	3211 Sawmills & wood preservation - Scieries et préservation du bois	0.6	0.5	0.7	1,386.11	1,382.94	1,426.32	35.33	35.45	37.19	39.2	39.0	38.3
	3219 Other wood product mfg - Fabrication d'autres produits en bois	0.6	0.6	0.6	928.95	930.83	935.59	23.16	23.33	23.93	40.1	39.9	39.1
	3221 Pulp, paper & paperboard mills - Usines de pâte à papier, de papier et de carton	0.4	0.5	0.8	1,618.02	1,617.14	1,499.84	39.78	39.92	36.98	40.7	40.5	40.6
	3222 Converted paper product manufacturing - Fabrication de produits en papier transformé	0.3	0.3	0.5	941.94	935.53	964.67	24.45	24.34	25.21	38.5	38.4	38.3
	3251 Basic chemical mfg - Fabrication de produits chimiques de base	1.5	1.4	1.2	1,555.54	1,528.96	1,500.52	40.10	39.38	38.15	38.8	38.8	39.3
	3253 Pesticide, fertilizer & other agricultural chemical manufacturing - Fabr. pesticides, engrais et autres produits chimiques agricoles	0.6	0.5	0.6	1,339.13	1,327.60	1,039.69	34.88	34.56	23.21	38.4	38.4	44.8
	3259 Other chemical product mfg - Fabr. d'autres produits chimiques	0.5	0.5	0.5	1,183.46	1,175.34	1,154.98	31.04	30.82	31.80	38.1	38.1	36.3
	3273 Cement & concrete prod. mfg - Fabr. de ciment et prod. en béton	1.0	0.7	1.1	1,060.40	1,059.09	923.22	25.23	25.25	22.50	42.0	41.9	41.0
	332 Fabricated metal product mfg - Fabrication de produits métalliques	3.3	3.2	3.0	1,120.78	1,113.56	1,064.55	28.25	28.23	27.71	39.7	39.4	38.4
	3323 Architectural & structural metals manufacturing - Fabr. produits architecture et éléments de charpentes métalliques	1.3	1.3	1.3	1,189.45	1,188.21	1,132.45	30.29	30.28	29.54	39.3	39.2	38.3
	3324 Boiler, tank & shipping container manufacturing - Fabrication de chaudières, réservoirs et contenants d'expédition	0.5	0.5	0.5	1,258.92	1,247.87	1,160.80	30.88	30.63	30.25	40.8	40.7	38.4
	3327 Machine shops, turned product, screw, nut & bolt manufacturing - Ateliers usinage, fabr. produits tournés, vis, écrous et boulons	0.6	0.6	0.4	869.16	858.71	785.03	21.86	21.83	20.36	39.8	39.3	38.6
	333 Machinery manufacturing - Fabrication de machines	3.8	3.7	3.1	1,177.38	1,176.75	1,165.11	30.02	30.01	29.31	39.2	39.2	39.7
	3331 Agricultural, construction & mining machinery manufacturing - Fabr. de machines pour agri., construction et extraction minière	1.4	1.3	1.2	1,191.62	1,189.78	1,153.91	29.63	29.64	29.17	40.2	40.1	39.6
	3339 Other general-purpose machinery manufacturing - Fabrication d'autres machines d'usage général	1.4	1.3	1.1	1,167.93	1,165.03	1,149.90	30.20	30.08	28.84	38.7	38.7	39.9
	334 Computer & electronic product manufacturing - Fabrication de produits informatiques et électroniques	2.9	2.7	3.7	1,156.10	1,147.96	1,061.53	29.38	29.13	27.88	39.4	39.4	38.1
	3342 Communications equip. mfg - Fabr. de matériel de communication	1.7	1.6	2.1	1,142.13	1,138.60	1,057.44	28.98	28.78	28.41	39.4	39.6	37.2
	3345 Navigational, measuring, medical & control instruments mfg - Fabr. d'instruments de navigation, mesure, commande, médicaux	0.7	0.6	0.7	1,406.64	1,407.98	1,369.61	35.75	35.68	34.55	39.3	39.5	39.6
	3353 Electrical equipment mfg - Fabrication de matériel électrique	0.5	0.5	0.3	1,095.05	1,094.03	1,132.90	26.60	26.53	28.52	41.2	41.2	39.7
	3362 Motor vehicle body & trailer manufacturing - Fabrication de carrosseries et de remorques de véhicules automobiles	0.6	0.6	0.6	868.81	865.57	842.80	21.90	21.86	23.57	39.7	39.6	35.8
	3363 Motor vehicle parts mfg - Fabr. de pièces pour véhicules auto.	0.2	0.2	0.2	714.96	700.17	677.78	18.12	17.86	17.39	39.5	39.2	39.0
	337 Furniture & related product manufacturing - Fabrication de meubles et de produits connexes	1.3	1.2	1.2	994.59	996.27	965.51	25.56	25.52	25.24	38.9	39.0	38.3
	3371 Household & institutional furniture & kitchen cabinet mfg - Fabr. meubles de maison, d'étab. institu. et d'armoire de cuisine	0.6	0.6	0.5	846.33	857.09	826.61	22.26	22.25	21.84	38.0	38.5	37.8
	3372 Office furniture (including fixtures) manufacturing - Fabr. de meubles de bureau, y compris les articles d'ameublement	0.6	0.5	0.5	1,128.51	1,124.90	1,102.88	28.37	28.40	28.42	39.8	39.6	38.8
	3379 Other furniture-related product manufacturing - Fabrication d'autres produits connexes aux meubles	0.1	0.1	0.2	1,062.20	1,054.07	1,025.92	27.14	27.10	27.00	39.1	38.9	38.0
	3391 Medical equipment & supplies manufacturing - Fabrication de fournitures et matériel médicaux	0.6	0.6	0.5	935.19	932.76	906.70	24.00	23.95	23.25	39.0	38.9	39.0
	3399 Other miscellaneous mfg - Autres activités diverses de fabrication	0.9	0.9	0.7	850.38	848.01	816.86	22.37	22.36	21.51	38.0	37.9	38.0
	<b>11-33N Goods producing industries - Branche productrice de biens</b>	91.4	89.5	95.3	1,180.08	1,186.67	1,133.36	29.75	29.75	28.38	39.7	39.9	39.9
	<b>41-45N Trade - Commerce</b>	62.0	59.6	67.2	877.58	875.79	843.06	22.24	22.12	21.59	39.5	39.6	39.1
	41 Wholesale Trade - Commerce de gros	34.3	31.7	39.2	953.81	958.86	896.86	24.03	24.02	22.89	39.7	39.9	39.2
	415 Motor vehicle & parts whl-dist - Gros-dist de véhicules automobiles et de leurs pièces	2.3	2.3	2.7	1,000.68	1,005.22	929.22	24.32	24.57	23.66	41.2	40.9	39.3

\* Refer to survey overview. - Voir l'aperçu de l'enquête.

\*\* Earnings and hours exclude unclassified - La rémunération et les heures excluent les non classifiées

**Table 7**

**Estimates of Employment, Average Hourly Earnings and Hours for Salaried Employees, by Industry, Canada, Provinces and Territories.**

(Continued - suite)

**Tableau 7**

**Estimations de l'emploi, de la rémunération horaire moyenne et des heures, pour les employés, par industries, Canada, provinces et territoires.**

		Salaried Employees - Employés											
NAICS	Industry	Employment (in thousands)			Average weekly earnings (including overtime)			Average hourly earnings (including overtime)			Average standard work week		
SCIAN	Industrie	Emploi (en milliers)			Rémunération hebdomadaire moyenne (incluant temps supplémentaire)			Rémunération horaire moyenne (incluant temps supplémentaire)			Semaine moyenne normale de travail		
		June p 2002 Juin p	May r 2002 Mai r	June 2001 Juin	June p 2002 Juin p	May r 2002 Mai r	June 2001 Juin	June p 2002 Juin p	May r 2002 Mai r	June 2001 Juin	June p 2002 Juin p	May r 2002 Mai r	June 2001 Juin
<b>ALBERTA</b>													
416	Building material & supplies whl-dist - Gros-dist de matériaux et fournitures de construction	4.6	4.5	5.4	\$891.54	\$891.23	\$874.92	\$21.77	\$21.89	\$22.36	41.0	40.7	39.1
4161	Electrical, plumbing, heating & a/c equipment & supplies whl-dist - Gros-dist matériel et fourn. élec., plomberie, chauffage, climat.	1.6	1.6	2.1	914.15	936.19	917.83	22.42	23.04	23.44	40.8	40.6	39.2
4163	Lumber, millwork, hardware & other building supplies whl-dist - Gros-dist bois d'oeuvre, menui. préfab., quinc., fourn. construc.	2.3	2.2	2.4	863.77	853.34	836.48	21.13	21.04	21.41	40.9	40.6	39.1
417	Machinery, equipment & supplies whl-dist - Gros-dist de machines, de matériel et de fournitures	15.4	15.2	17.9	1,042.58	1,025.69	982.13	26.54	26.08	24.96	39.3	39.3	39.3
4171	Farm, lawn & garden machinery & equipment whl-dist - Gros-dist de machines, matériel pour l'agri., pelouses et jardinage	1.8	1.8	2.0	1,010.51	1,018.10	941.11	26.79	26.54	23.96	37.7	38.4	39.3
4172	Const., forestry, mining & indus. mach. equip. & suppl. whl-dist - Gros-dist mach., matériel, fourn. indus., const., forest., minière	7.7	7.5	9.0	1,090.23	1,067.73	1,020.81	27.02	26.64	25.82	40.3	40.1	39.5
4173	Computer & communications equipment & supplies whl-dist - Gros-dist d'ordinateurs et de matériel de communication	3.0	2.9	3.6	1,245.82	1,227.66	1,189.83	32.00	31.50	30.64	38.9	39.0	38.8
4179	Other machinery, equipment & supplies whl-dist - Gros-dist d'autres machines, matériel et fournitures	2.9	2.9	3.4	722.72	721.45	683.49	19.10	18.81	17.34	37.8	38.4	39.4
418	Miscellaneous whl-dist - Gros-dist de produits divers	3.9	2.7	4.6	853.98	889.48	868.36	21.67	21.66	22.83	39.4	41.1	38.0
4181	Recyclable material whl-dist - Gros-dist de matières recyclables	0.5	0.4	0.6	619.22	840.24	696.90	16.63	21.16	18.53	37.2	39.7	37.6
4182	Paper, paper product & disposable plastic product whl-dist - Gros-dist de papier, produits du papier et de plastique jetables	0.7	0.4	0.9	759.27	763.68	776.72	19.59	18.81	20.40	38.8	40.6	38.1
4183	Agricultural supplies whl-dist - Gros-dist de fournitures agricoles	1.2	0.8	1.4	869.70	832.22	913.95	21.78	20.05	24.24	39.9	41.5	37.7
4184	Chemical (except agricultural) & allied product whl-dist - Gros-dist de produits chimiques et analogues, sauf agricoles	0.7	0.5	0.8	1,088.31	1,137.04	1,080.33	26.40	26.67	27.87	41.2	42.6	38.8
4189	Other miscellaneous whl-dist - Gros-dist d'autres produits divers	0.8	0.6	0.9	853.45	876.94	807.81	21.92	21.81	21.20	38.9	40.2	38.1
419	Wholesale agents & brokers - Agents, courtiers commerce de gros	1.7	1.2	2.0	919.05	1,016.18	721.45	23.23	24.93	18.88	39.6	40.8	38.2
44-45	Retail trade - Commerce de détail	27.7	27.9	28.1	783.21	781.40	768.09	19.99	19.92	19.76	39.2	39.2	38.9
445	Food & beverage stores - Magasins d'alimentation	6.1	6.4	6.2	777.86	780.59	762.59	20.74	20.54	21.04	37.5	38.0	36.3
4451	Grocery stores - Épiceries	5.6	5.9	5.7	800.68	802.73	786.84	21.36	21.12	21.74	37.5	38.0	36.2
452	General merchandise stores - Mag. de fournitures de tout genre	1.6	1.7	1.8	730.32	726.49	717.06	17.68	17.63	17.21	41.3	41.2	41.7
4521	Department stores - Grands magasins	1.0	1.0	1.2	709.45	706.78	702.81	17.10	17.11	16.73	41.5	41.3	42.0
4529	Other general merchandise stores - Magasins d'autres fournitures de tout genres	0.6	0.6	0.6	762.68	760.50	744.39	18.60	18.54	18.15	41.0	41.0	41.0
453	Miscellaneous store retailers - Magasins de détail divers	2.0	2.0	2.1	604.48	602.88	583.34	15.17	15.12	14.69	39.9	39.9	39.7
4531	Florists - Fleuristes	0.3	0.3	0.3	504.32	502.00	484.88	13.45	13.34	12.87	37.5	37.6	37.7
4532	Office supplies, stationery & gift stores - Magasins de fournitures de bureau, de papeterie et de cadeaux	1.0	0.9	1.0	555.04	554.95	543.48	14.12	14.13	14.15	39.3	39.3	38.4
4539	Other miscellaneous stores retailers - Autres mag. de détail divers	0.6	0.6	0.6	701.61	697.71	661.92	17.24	17.10	16.10	40.7	40.8	41.1
4541	Electronic shopping & mail-order houses - Entreprises de télémagasinage et de vente par correspondance	0.2	0.2	0.2	585.74	584.66	574.69	14.15	14.12	14.02	41.4	41.4	41.0
4543	Direct selling establishments - Établissements de vente directe	1.5	1.6	1.5	982.62	976.47	983.14	24.50	24.35	25.01	40.1	40.1	39.3
48-49	Transportation & warehousing - Transport et entreposage	20.7	22.1	23.4	909.67	901.85	887.56	22.95	22.83	22.85	39.6	39.5	38.8
484	Truck transportation - Transport par camion	5.2	5.2	5.2	820.33	812.95	765.69	20.11	19.50	18.77	40.8	41.7	40.8
4841	General freight trucking - Transport par camion de marchandises diverses	2.3	2.5	2.5	769.96	764.98	730.66	18.95	18.31	17.93	40.6	41.8	40.7
4842	Specialized freight trucking - Transport par camion de marchandises spéciales	2.9	2.6	2.7	861.35	859.07	798.02	21.05	20.64	19.54	40.9	41.6	40.8
485	Transit & ground passenger transportation - Transport en commun et transport terrestre de voyageurs	1.4	1.9	2.0	849.62	767.61	700.71	17.88	16.98	16.63	47.5	45.2	42.1
4851	Urban transit systems - Services urbains de transport en commun	0.8	0.9	0.8	969.68	925.34	898.04	17.96	17.75	17.82	54.0	52.1	50.4
4854	School & employee bus transportation - Transport scolaire et transport d'employés par autobus	0.3	0.5	0.8	628.56	539.02	507.22	16.98	14.60	14.36	37.0	36.9	35.3
4881	Support activities for air transportation - Activités de soutien au transport aérien	1.0	1.3	1.2	880.13	919.16	917.16	19.77	20.31	19.69	44.5	45.3	46.6
4884	Support activities for road transportation - Activités de soutien au transport routier	0.5	0.6	0.6	844.93	751.73	740.30	23.11	21.49	21.61	36.6	35.0	34.3
4885	Freight transportation arrangement - Intermédiaires en transport de marchandises	0.5	0.5	0.8	1,051.79	1,037.63	1,027.81	19.59	19.49	19.24	53.7	53.2	53.4
492	Couriers & messengers - Messageries et services de messagers	3.2	3.2	3.0	700.76	697.02	675.72	19.09	19.11	18.75	36.7	36.5	36.0
4921	Couriers - Messageries	2.7	2.7	2.6	660.18	661.20	646.57	18.00	18.06	17.87	36.7	36.6	36.2
493	Warehousing & storage - Entreposage	1.9	1.7	1.9	778.86	777.87	757.64	20.25	19.95	19.08	38.5	39.0	39.7

\* Refer to survey overview. - Voir l'aperçu de l'enquête.

\*\* Earnings and hours exclude unclassified - La rémunération et les heures excluent les non classifiées

Table 7

**Estimates of Employment, Average Hourly Earnings and Hours for Salaried Employees, by Industry, Canada, Provinces and Territories.**

(Continued - suite)

Tableau 7

**Estimations de l'emploi, de la rémunération horaire moyenne et des heures, pour les employés, par industries, Canada, provinces et territoires.**

		Salaried Employees - Employés											
NAICS	Industry	Employment (in thousands)			Average weekly earnings (including overtime)			Average hourly earnings (including overtime)			Average standard work week		
SCIAN	Industrie	Emploi (en milliers)			Rémunération hebdomadaire moyenne (incluant temps supplémentaire)			Rémunération horaire moyenne (incluant temps supplémentaire)			Semaine moyenne normale de travail		
		June p 2002 Juin p	May r 2002 Mai r	June 2001 Juin	June p 2002 Juin p	May r 2002 Mai r	June 2001 Juin	June p 2002 Juin p	May r 2002 Mai r	June 2001 Juin	June p 2002 Juin p	May r 2002 Mai r	June 2001 Juin
<b>ALBERTA</b>													
<b>51</b>	<b>Information &amp; cultural industries - Industrie de l'information et industrie culturelle</b>	14.9	14.3	14.3	\$913.55	\$917.26	\$904.27	\$23.60	\$23.62	\$23.87	38.7	38.8	37.9
513	Broadcasting & telecommuni. - Radiotélévision et télécommuni.	7.9	7.3	7.5	848.64	849.78	858.70	22.21	22.17	23.07	38.2	38.3	37.2
<b>52</b>	<b>Finance &amp; insurance - Finance et assurances</b>	32.2	31.6	33.1	965.71	966.35	924.97	26.41	26.00	25.10	36.6	37.2	36.8
522	Credit intermediation & related activities - Intermédiation financière et activités connexes	15.3	15.4	16.7	951.47	945.50	888.74	26.03	25.71	23.97	36.6	36.8	37.1
5221	Depository credit intermediation - Intermédiation financière par le biais de dépôts	12.9	13.0	13.7	984.74	973.30	911.12	26.90	26.42	24.55	36.6	36.8	37.1
<b>53</b>	<b>Real estate &amp; rental &amp; leasing - Services immobiliers et services de location et de location à bail</b>	9.8	9.5	9.4	809.67	809.73	802.09	20.02	20.48	20.63	40.4	39.5	38.9
531	Real estate - Services immobiliers	6.7	6.7	5.9	676.13	685.90	640.88	18.08	18.57	17.50	37.4	36.9	36.6
5311	Lessors of real estate - Bailleurs de biens immobiliers	3.5	3.3	2.9	617.51	657.38	594.79	16.48	17.79	16.20	37.5	37.0	36.7
5313	Activities related to real estate - Activités liées à l'immobiliers	1.8	2.0	1.8	667.69	628.72	592.41	18.06	17.14	16.25	37.0	36.7	36.5
<b>54</b>	<b>Professional, scientific &amp; technical services - Services professionnels, scientifiques et techniques</b>	49.7	50.7	41.9	1,045.07	1,033.12	1,044.61	26.85	26.81	26.52	38.9	38.5	39.4
5413	Architectural, engineering & related services - Architecture, génie et services connexes	17.0	17.4	10.4	1,131.31	1,118.16	1,208.64	28.12	28.17	30.68	40.2	39.7	39.4
<b>56</b>	<b>Admin. &amp; support, waste managemt. &amp; remediation services - Services admin., soutien, gestion des déchets, assainissem.</b>	14.8	15.0	14.7	901.84	901.04	887.84	22.83	22.91	22.39	39.5	39.3	39.7
561	Admin. & support services - Services administratifs et de soutien	13.8	14.0	13.6	895.82	895.17	881.08	22.73	22.81	22.24	39.4	39.2	39.6
5613	Employment services - Services d'emploi	2.7	2.8	2.6	1,016.29	1,004.14	966.33	26.90	27.22	26.06	37.8	36.9	37.1
5617	Services to buildings & dwellings - Services relatifs aux bâtiments et aux logements	4.5	4.5	4.2	690.19	686.20	685.75	17.65	17.58	17.14	39.1	39.0	40.0
<b>61</b>	<b>Educational services - Services d'enseignement</b>	91.3	95.6	89.4	703.11	689.57	662.65	21.05	20.80	19.82	33.4	33.1	33.4
611N	Education special - Éducation spéciale	50.8	53.3	49.3	900.65	878.82	842.31	25.99	25.63	23.92	34.7	34.3	35.2
<b>62</b>	<b>Health care &amp; social assistance - Soins de santé et assistance sociale</b>	18.1	18.1	17.1	769.02	768.37	729.37	19.22	19.30	18.34	40.0	39.8	39.8
621	Ambulatory health care services - Services de soins ambulatoires	7.6	7.0	7.0	856.71	878.12	829.00	20.00	20.27	19.75	42.8	43.3	42.0
6211	Offices of physicians - Cabinets de médecins	2.7	2.7	2.8	921.50	912.47	849.44	20.30	20.20	19.48	45.4	45.2	43.6
6212	Offices of dentists - Cabinets de dentistes	2.2	2.1	2.0	1,056.87	1,057.83	1,011.61	23.24	22.55	22.44	45.5	46.9	45.1
6213	Offices of other health practitioners - Cabinets d'autres praticiens	1.0	0.8	0.9	630.16	758.62	730.02	14.42	16.94	16.38	43.7	44.8	44.6
6221	General medical & surgical hospitals - Hôpitaux généraux et hôpitaux de soins chirurgicaux	2.2	2.4	2.3	1,010.02	947.77	881.24	29.84	29.07	26.83	33.8	32.6	32.8
623	Nursing & residential care facilities - Étab. de soins infirmiers et de soins pour bénéficiaires internes	2.0	1.9	1.9	582.00	577.82	536.70	12.85	12.70	11.63	45.3	45.5	46.2
6231	Nursing care facilities - Établissements de soins infirmiers	1.1	1.1	1.2	582.61	578.51	538.71	12.49	12.31	11.31	46.6	47.0	47.6
6239	Other residential care facilities - Autres établissements de soins pour bénéficiaires internes	0.5	0.5	0.5	595.87	593.73	550.53	13.81	13.70	12.65	43.2	43.3	43.5
6241	Individual & family services - Services individuels et familiaux	2.0	2.0	2.1	585.02	583.28	562.24	15.32	15.15	14.61	38.2	38.5	38.5
6243	Vocational rehabilitation services - Services de réadaptation professionnelle	0.9	0.9	0.7	688.27	684.09	671.54	19.74	19.49	18.38	34.9	35.1	36.5
6244	Child day-care services - Services de garderie	1.7	1.7	1.5	528.48	525.18	503.30	13.72	13.58	12.82	38.5	38.7	39.3
7132	Gambling industries - Jeux de hasard et loteries	0.7	1.0	0.9	631.51	624.15	616.37	17.53	17.09	17.17	36.0	36.5	35.9
7139	Other amusement & recreation industries - Autres services de divertissement et de loisirs	2.8	3.0	3.9	940.59	912.31	852.30	22.87	21.90	20.07	41.1	41.7	42.5
<b>72</b>	<b>Accommodation &amp; food services - Hébergement et services de restauration</b>	11.2	10.9	10.6	579.78	575.05	596.02	15.35	15.43	15.86	37.8	37.3	37.6
721	Accommodation services - Services d'hébergement	3.6	3.4	3.8	649.42	663.68	653.10	16.84	17.37	16.88	38.6	38.2	38.7

\* Refer to survey overview. - Voir l'aperçu de l'enquête.

\*\* Earnings and hours exclude unclassified - La rémunération et les heures excluent les non classifiées

Table 7

**Estimates of Employment, Average Hourly Earnings and Hours for Salaried Employees, by Industry, Canada, Provinces and Territories.**

(Continued - suite)

Tableau 7

**Estimations de l'emploi, de la rémunération horaire moyenne et des heures, pour les employés, par industries, Canada, provinces et territoires.**

		Salaried Employees - Employés											
NAICS	Industry	Employment (in thousands)			Average weekly earnings (including overtime)			Average hourly earnings (including overtime)			Average standard work week		
SCIAN	Industrie	Emploi (en milliers)			Rémunération hebdomadaire moyenne (incluant temps supplémentaire)			Rémunération horaire moyenne (incluant temps supplémentaire)			Semaine moyenne normale de travail		
		June p 2002 Juin p	May r 2002 Mai r	June 2001 Juin	June p 2002 Juin p	May r 2002 Mai r	June 2001 Juin	June p 2002 Juin p	May r 2002 Mai r	June 2001 Juin	June p 2002 Juin p	May r 2002 Mai r	June 2001 Juin
<b>ALBERTA</b>													
722	Food services & drinking places - Services de restauration et débits de boissons	7.6	7.5	6.9	\$546.40	\$534.92	\$564.78	\$14.62	\$14.51	\$15.27	37.4	36.9	37.0
7221	Full-service restaurants - Restaurants à service complet	4.0	3.9	3.7	545.82	534.90	563.94	16.07	16.07	16.46	34.0	33.3	34.3
7222	Limited-service eating places - Établissements de restauration à service restreint	2.7	2.7	2.4	487.49	474.43	513.42	12.04	11.81	13.07	40.5	40.2	39.3
8111	Automotive repair & maintenance - Réparation et entretien de véhicules automobiles	2.0	2.2	2.2	555.19	551.05	578.43	15.57	15.48	15.35	35.7	35.6	37.7
8113	Comm. & ind. mach. & equip. (exc. auto. & electro.) repair & mtnt. - Répar. et entretien mach., mat. comm., ind., sauf auto., électro.	1.6	1.7	1.6	866.22	861.89	821.17	21.39	21.59	19.70	40.5	39.9	41.7
91	<b>Public administration - Administrations publiques</b>	49.8	49.7	49.4	836.89	841.55	818.11	24.49	24.63	24.23	34.2	34.2	33.8
912	Provincial & territorial public administration - Administrations provinciales et territoriales	19.7	19.5	19.4	834.55	841.61	824.96	25.77	26.03	25.74	32.4	32.3	32.1
913	Local, municipal & regional public administration - Administrations publiques locales, municipales et régionales	9.3	9.3	9.1	866.81	882.13	842.73	23.33	23.65	23.53	37.1	37.3	35.8
41-91N	<b>Service producing industries - Branche productrice de services</b>	400.7	404.5	397.9	844.90	838.22	817.04	22.82	22.73	22.14	37.0	36.9	36.9
00-91N	<b>Industrial aggregate (including unclassified) - Ensemble des industries y compris les entreprises non classifiées **</b>	492.0	494.0	493.2	907.15	901.35	878.17	24.18	24.08	23.42	37.5	37.4	37.5
<b>BRITISH COLUMBIA - COLOMBIE-BRITANNIQUE</b>													
11	<b>Forestry, logging &amp; support - Foresterie, exploitation et soutien</b>	11.4	7.9	7.3	970.47	995.72	999.12	25.36	26.01	26.09	38.3	38.3	38.3
113	Forestry & logging - Foresterie et exploitation forestière	3.4	3.1	4.1	1,153.99	1,153.90	1,082.23	29.83	29.95	28.20	38.7	38.5	38.4
1133	Logging - Exploitation forestière	3.3	3.0	3.9	1,167.91	1,167.67	1,092.20	30.12	30.23	28.42	38.8	38.6	38.4
1153	Support activities for forestry - Activités de soutien à la foresterie	8.1	4.8	3.2	893.92	895.89	895.32	23.46	23.50	23.43	38.1	38.1	38.2
21	<b>Mining &amp; oil &amp; gas extraction - Extraction minière et extraction de pétrole et de gaz</b>	4.4	4.0	5.6	1,373.56	1,381.15	1,284.87	33.81	34.13	32.26	40.6	40.5	39.8
211	Oil & gas extraction - Extraction de pétrole et de gaz	0.4	0.4	0.7	1,374.03	1,374.06	1,244.32	33.87	33.87	31.34	40.6	40.6	39.7
212	Mining (except oil & gas) - Extraction minière, sauf l'extraction de pétrole et de gaz	3.1	2.8	3.7	1,415.96	1,431.66	1,339.84	34.76	35.32	33.53	40.7	40.5	40.0
2122	Metal ore mining - Extraction de minerais métalliques	1.1	0.9	1.6	1,612.46	1,653.06	1,389.58	39.05	40.57	34.59	41.3	40.7	40.2
213	Support activities for mining & oil & gas extraction - Activités de soutien à l'extraction minière, du pétrole et du gaz	0.8	0.8	1.1	1,210.74	1,208.97	1,128.28	30.11	30.06	28.57	40.2	40.2	39.5
22	<b>Utilities - Services publics</b>	4.3	4.2	4.2	1,133.53	1,138.38	1,117.49	28.19	28.56	27.91	40.2	39.9	40.0
23	<b>Construction - Construction</b>	11.7	12.9	14.6	857.89	872.73	841.22	22.49	22.15	21.01	38.1	39.4	40.0
231	Prime contracting - Entrepreneurs principaux	7.2	8.7	9.3	906.05	919.53	877.43	23.74	23.45	22.45	38.2	39.2	39.1
2312	Building construction - Construction de bâtiments	4.1	4.1	4.1	856.25	871.57	834.67	22.70	21.92	20.91	37.7	39.8	39.9
2313	Engineering construction - Travaux de génie	2.1	3.5	4.0	1,027.33	991.03	908.40	26.21	25.79	23.91	39.2	38.4	38.0
232	Trade contracting - Entrepreneurs spécialisés	4.6	4.2	5.3	782.28	776.17	777.90	20.53	19.50	18.66	38.1	39.8	41.7
2321	Site preparation work - Préparation du terrain	0.6	0.5	0.7	836.74	813.27	743.66	21.78	19.75	18.03	38.4	41.2	41.2
2322	Building structure work - Travaux de gros oeuvre	0.5	0.4	0.5	776.27	751.09	742.49	20.43	19.43	17.85	38.0	38.7	41.6
2323	Building exterior finishing work - Finition extérieure de bâtiments	0.6	0.6	0.6	698.00	700.00	708.75	18.71	18.51	17.18	37.3	37.8	41.3
2324	Building interior finishing work - Finition intérieure de bâtiments	0.7	0.7	0.8	656.15	662.47	594.99	17.66	17.81	14.45	37.2	37.2	41.2
2325	Bldg equipment installation - Installation d'équipements techniq.	2.0	1.9	2.6	849.24	840.10	877.28	21.94	20.30	20.83	38.7	41.4	42.1
31-33	<b>Manufacturing - Fabrication</b>	36.5	36.0	39.0	1,055.28	1,052.73	1,020.86	26.83	26.82	26.09	39.3	39.2	39.1
	Non-durable goods - Biens non durables	17.3	17.1	17.6	973.10	973.05	924.10	25.04	25.09	23.74	38.9	38.8	38.9
	Durable goods - Biens durables	19.3	18.9	21.4	1,128.95	1,124.73	1,100.67	28.39	28.35	28.01	39.8	39.7	39.3
311	Food manufacturing - Fabrication d'aliments	4.4	4.4	4.1	863.45	863.53	841.11	23.12	22.91	22.17	37.4	37.7	37.9
3116	Meat product manufacturing - Fabrication de produits de viande	0.6	0.6	0.7	902.88	900.77	822.93	25.15	25.09	22.55	35.9	35.9	36.5

\* Refer to survey overview. - Voir l'aperçu de l'enquête.

\*\* Earnings and hours exclude unclassified - La rémunération et les heures excluent les non classifiées

Table 7

**Estimates of Employment, Average Hourly Earnings and Hours for Salaried Employees, by Industry, Canada, Provinces and Territories.**

(Continued - suite)

Tableau 7

**Estimations de l'emploi, de la rémunération horaire moyenne et des heures, pour les employés, par industries, Canada, provinces et territoires.**

		Salaried Employees - Employés											
NAICS	Industry	Employment (in thousands)			Average weekly earnings (including overtime)			Average hourly earnings (including overtime)			Average standard work week		
SCIAN	Industrie	Emploi (en milliers)			Rémunération hebdomadaire moyenne (incluant temps supplémentaire)			Rémunération horaire moyenne (incluant temps supplémentaire)			Semaine moyenne normale de travail		
		June p 2002 Juin p	May r 2002 Mai r	June 2001 Juin	June p 2002 Juin p	May r 2002 Mai r	June 2001 Juin	June p 2002 Juin p	May r 2002 Mai r	June 2001 Juin	June p 2002 Juin p	May r 2002 Mai r	June 2001 Juin
<b>BRITISH COLUMBIA - COLOMBIE-BRITANNIQUE</b>													
3117	Seafood product preparation & packaging - Préparation et conditionnement de poissons et fruits de mer	1.1	1.1	1.0	\$755.20	\$753.81	\$752.63	\$19.55	\$19.68	\$18.98	38.6	38.3	39.6
3118	Bakeries & tortilla manufacturing - Boulangeries et fabr. de tortillas	0.7	0.7	0.7	821.50	820.13	805.91	22.11	22.12	21.73	37.2	37.1	37.1
321	Wood product manufacturing - Fabrication de produits en bois	4.7	4.7	6.3	1,134.27	1,131.02	1,124.21	28.03	28.10	28.92	40.5	40.2	38.9
3211	Sawmills & wood preservation - Scieries et préservation du bois	3.0	3.0	4.3	1,143.83	1,141.90	1,118.70	28.30	28.37	28.68	40.4	40.3	39.0
3212	Veneer, plywood & engineered wood product mfg - Fabr. de placages, contreplaqués et produits en bois reconstitué	0.8	0.8	1.0	1,266.11	1,267.64	1,288.63	31.32	31.62	33.80	40.4	40.1	38.1
3219	Other wood product mfg - Fabrication d'autres produits en bois	0.9	0.9	1.0	979.51	967.47	980.63	24.09	23.96	25.12	40.7	40.4	39.0
322	Paper manufacturing - Fabrication du papier	2.8	2.8	3.7	1,188.58	1,188.87	1,038.62	30.10	30.10	26.40	39.5	39.5	39.3
3221	Pulp, paper & paperboard mills - Usines de pâte à papier, de papier et de carton	2.4	2.4	3.0	1,215.00	1,215.20	1,037.39	30.60	30.58	26.25	39.7	39.7	39.5
3222	Converted paper product manufacturing - Fabrication de produits en papier transformé	0.4	0.4	0.7	1,031.50	1,028.93	1,044.11	26.98	27.06	27.09	38.2	38.0	38.5
3251	Basic chemical mfg - Fabrication de produits chimiques de base	0.4	0.3	0.3	1,501.34	1,435.50	1,221.53	39.04	37.43	33.33	38.5	38.3	36.6
3254	Pharmaceutical & medicine manufacturing - Fabrication de produits pharmaceutiques et de médicaments	0.4	0.4	0.3	937.69	900.93	766.60	25.08	23.78	20.32	37.4	37.9	37.7
3256	Soap, cleaning compound & toilet preparation manufacturing - Fabrication de savons, de détartrants et de produits de toilette	0.3	0.2	0.3	664.46	659.17	612.65	17.79	17.58	16.34	37.4	37.5	37.5
3259	Other chemical product mfg - Fabr. d'autres produits chimiques	0.2	0.2	0.2	1,077.85	1,078.02	815.09	28.48	28.38	21.11	37.8	38.0	38.6
3261	Plastic product mfg - Fabrication de produits en plastique	1.3	1.3	1.1	1,108.85	1,115.11	1,081.12	28.78	28.69	27.76	38.5	38.9	39.0
3272	Glass & glass product mfg - Fabr. de verre et de produits en verre	0.6	0.6	0.3	721.92	717.90	695.47	18.85	18.80	18.33	38.3	38.2	37.9
3273	Cement & concrete prod. mfg - Fabr. de ciment et prod. en béton	0.6	0.6	0.9	1,154.19	1,152.21	1,127.81	27.63	27.55	27.37	41.8	41.8	41.2
332	Fabricated metal product mfg - Fabrication de produits métalliques	1.9	1.9	2.0	1,134.85	1,130.28	1,069.39	29.33	29.31	28.09	38.7	38.6	38.1
3323	Architectural & structural metals manufacturing - Fabr. produits architecture et éléments de charpentes métalliques	0.8	0.8	0.8	1,049.06	1,047.38	998.72	27.00	26.94	26.02	38.9	38.9	38.4
3327	Machine shops, turned product, screw, nut & bolt manufacturing - Ateliers usinage, fabr. produits tournés, vis, écrous et boulons	0.4	0.4	0.4	1,205.85	1,195.42	1,135.41	31.08	31.14	29.57	38.8	38.4	38.4
3329	Other fabricated metal prod. mfg - Fabr. d'autres prod. métalliques	0.1	0.2	0.1	1,233.82	1,197.76	1,010.01	30.83	30.83	26.38	40.0	38.9	38.3
333	Machinery manufacturing - Fabrication de machines	3.0	3.1	2.2	1,179.70	1,177.31	1,172.79	29.98	30.04	29.38	39.3	39.2	39.9
3332	Industrial machinery mfg - Fabrication de machines industrielles	1.7	1.7	0.8	1,212.36	1,211.25	1,251.97	30.33	30.41	31.28	40.0	39.8	40.0
3339	Other general-purpose machinery manufacturing - Fabrication d'autres machines d'usage général	0.3	0.4	0.2	1,128.64	1,124.33	1,090.31	31.16	31.10	27.58	36.2	36.2	39.5
3344	Semiconductor & other electronic component manufacturing - Fabr. de semi-conducteurs et d'autres composants électroniques	0.8	0.8	1.2	1,272.21	1,269.24	1,016.05	31.99	31.56	26.13	39.8	40.2	38.9
3345	Navigational, measuring, medical & control instruments mfg - Fabr. d'instruments de navigation, mesure, commande, médicaux	0.8	0.6	1.0	1,208.43	1,199.04	1,151.97	29.38	29.03	28.90	41.1	41.3	39.9
3353	Electrical equipment mfg - Fabrication de matériel électrique	0.1	0.2	0.2	1,250.60	1,247.19	1,260.21	29.32	29.18	30.37	42.7	42.7	41.5
3359	Other electrical equipment & component manufacturing - Fabr. d'autres types de matériel et de composants électriques	0.3	0.3	0.4	1,130.28	1,126.09	1,137.57	27.39	27.33	27.01	41.3	41.2	42.1
336	Transportation equipment mfg - Fabr. de matériel de transport	2.4	2.4	2.6	1,018.86	1,016.90	975.08	25.90	25.94	25.25	39.3	39.2	38.6
3362	Motor vehicle body & trailer manufacturing - Fabrication de carrosseries et de remorques de véhicules automobiles	0.4	0.4	0.4	890.73	885.73	856.82	23.04	22.83	23.84	38.7	38.8	35.9
3364	Aerospace product & parts manufacturing - Fabrication de produits aérospatiaux et de leurs pièces	0.7	0.8	0.6	1,018.52	1,017.68	932.87	26.09	26.21	23.99	39.0	38.8	38.9
3366	Ship & boat building - Construction de navires et d'embarcations	0.6	0.7	0.8	1,080.10	1,077.39	1,068.19	27.48	27.54	27.04	39.3	39.1	39.5
3371	Household & institutional furniture & kitchen cabinet mfg - Fabr. meubles de maison, d'étab. instit. et d'armoire de cuisine	0.8	0.8	0.8	927.98	928.87	909.64	24.05	24.04	23.27	38.6	38.6	39.1
3372	Office furniture (including fixtures) manufacturing - Fabr. de meubles de bureau, y compris les articles d'ameublement	0.1	0.1	0.1	1,133.18	1,113.93	1,210.30	28.53	28.51	32.48	39.7	39.1	37.3
3391	Medical equipment & supplies manufacturing - Fabrication de fournitures et matériel médicaux	0.8	0.8	0.7	940.69	938.65	914.44	23.88	23.86	23.19	39.4	39.3	39.4
3399	Other miscellaneous mfg - Autres activités diverses de fabrication	1.2	1.2	1.0	887.09	884.76	851.19	22.63	22.62	21.75	39.2	39.1	39.1
<b>11-33N Goods producing industries - Branche productrice de biens</b>		<b>68.4</b>	<b>65.0</b>	<b>70.7</b>	<b>1,032.54</b>	<b>1,035.93</b>	<b>1,008.10</b>	<b>26.41</b>	<b>26.37</b>	<b>25.63</b>	<b>39.1</b>	<b>39.3</b>	<b>39.3</b>
<b>41-45N Trade - Commerce</b>		<b>66.4</b>	<b>63.2</b>	<b>70.1</b>	<b>879.55</b>	<b>878.73</b>	<b>855.87</b>	<b>22.16</b>	<b>22.08</b>	<b>21.59</b>	<b>39.7</b>	<b>39.8</b>	<b>39.6</b>
41	Wholesale Trade - Commerce de gros	36.0	33.5	41.0	948.12	951.29	904.75	23.95	23.95	23.01	39.6	39.7	39.3
414	Personal & household goods whl-dist - Gros-dist d'articles personnels et ménagers	4.1	4.3	4.1	890.97	898.74	829.72	23.67	23.47	21.59	37.6	38.3	38.4
415	Motor vehicle & parts whl-dist - Gros-dist de véhicules automobiles et de leurs pièces	2.6	2.6	3.2	884.26	902.48	877.89	21.75	22.28	22.47	40.7	40.5	39.1

\* Refer to survey overview. - Voir l'aperçu de l'enquête.

\*\* Earnings and hours exclude unclassified - La rémunération et les heures excluent les non classifiées

Table 7

Estimates of Employment, Average Hourly Earnings and Hours for Salaried Employees, by Industry, Canada, Provinces and Territories.

(Continued - suite)

Tableau 7

Estimations de l'emploi, de la rémunération horaire moyenne et des heures, pour les employés, par industries, Canada, provinces et territoires.

		Salaried Employees - Employés												
NAICS	Industry	Employment (in thousands)			Average weekly earnings (including overtime)			Average hourly earnings (including overtime)			Average standard work week			
SCIAN	Industrie	Emploi (en milliers)			Rémunération hebdomadaire moyenne (incluant temps supplémentaire)			Rémunération horaire moyenne (incluant temps supplémentaire)			Semaine moyenne normale de travail			
		June p 2002 Juin p	May r 2002 Mai r	June 2001 Juin	June p 2002 Juin p	May r 2002 Mai r	June 2001 Juin	June p 2002 Juin p	May r 2002 Mai r	June 2001 Juin	June p 2002 Juin p	May r 2002 Mai r	June 2001 Juin	
<b>BRITISH COLUMBIA - COLOMBIE-BRITANNIQUE</b>														
	4151		0.7	0.8	0.9	\$1,148.42	\$1,152.55	\$1,114.37	\$27.48	\$27.86	\$28.33	41.8	41.4	39.3
	4152					792.44	804.96	795.74	19.68	20.04	20.41	40.3	40.2	39.0
	416		1.7	1.7	2.2	957.61	936.24	872.77	23.32	22.99	22.21	41.1	40.7	39.3
	4161		5.0	5.0	5.8	921.30	891.26	849.11	22.57	22.03	21.67	40.8	40.5	39.2
	4163		1.6	1.6	1.9	962.29	946.18	861.23	23.38	23.17	21.90	41.2	40.8	39.3
	417		2.9	2.9	3.3	1,046.82	1,047.84	1,009.95	26.81	26.75	25.72	39.0	39.2	39.3
	4172		12.9	12.7	15.1	927.49	929.40	947.92	23.19	23.33	23.97	40.0	39.8	39.5
	4173		5.3	5.2	6.3	1,142.25	1,132.46	1,116.64	29.35	29.12	28.83	38.9	38.9	38.7
	4179		3.6	3.4	4.2	1,138.32	1,147.24	987.79	30.03	29.73	25.06	37.9	38.6	39.4
	418		4.3	3.0	5.2	847.38	863.62	800.03	21.53	21.22	20.91	39.4	40.7	38.3
	4181		0.7	0.5	0.8	710.52	738.15	680.25	18.59	18.29	17.82	38.2	40.3	38.2
	4182		0.8	0.5	0.9	953.93	958.47	825.59	23.90	23.14	21.33	39.9	41.4	38.7
	4183		0.5	0.4	0.6	844.33	900.25	919.51	21.41	22.46	24.23	39.4	40.1	38.0
	4184		0.4	0.3	0.5	1,010.95	1,102.64	1,111.10	24.38	26.01	28.58	41.5	42.4	38.9
	4189		2.0	1.4	2.4	822.82	818.52	739.23	21.04	20.25	19.41	39.1	40.4	38.1
	419		1.9	1.4	2.3	924.35	872.62	823.77	22.81	21.22	21.29	40.5	41.1	38.7
	44-45		30.4	29.8	29.1	798.23	797.27	786.96	20.05	19.99	19.63	39.8	39.9	40.1
	441		5.0	4.9	5.1	1,017.53	1,019.94	998.71	24.57	24.62	23.98	41.4	41.4	41.6
	4411		3.8	3.7	3.8	1,161.29	1,161.19	1,151.48	28.06	28.05	27.48	41.4	41.4	41.9
	4412		0.6	0.6	0.8	531.00	528.71	525.49	12.71	12.65	12.75	41.8	41.8	41.2
	4413		0.6	0.6	0.5	644.63	643.99	587.16	15.65	15.59	14.50	41.2	41.3	40.5
	445		6.2	5.9	5.5	740.96	739.01	729.25	18.35	18.09	18.14	40.4	40.9	40.2
	4451		5.5	5.1	4.7	731.14	728.35	718.21	18.00	17.70	17.73	40.6	41.1	40.5
	4452		0.7	0.7	0.7	793.51	791.61	772.11	20.67	20.50	20.28	38.4	38.6	38.1
	447		0.7	0.7	0.7	462.39	460.66	447.43	12.50	12.45	12.36	37.0	37.0	36.2
	451		1.6	1.6	1.5	567.94	565.49	566.31	16.14	16.14	15.45	35.2	35.0	36.7
	452		1.9	2.0	2.1	803.07	800.82	791.30	18.70	18.71	18.29	42.9	42.8	43.3
	4521		1.2	1.2	1.3	788.46	787.22	781.30	19.01	19.01	18.61	41.5	41.4	42.0
	4529		0.8	0.8	0.8	824.62	822.16	807.84	18.28	18.28	17.80	45.1	45.0	45.4
	453		2.5	2.4	2.4	602.08	601.63	587.25	15.68	15.70	15.43	38.4	38.3	38.1
	4531		0.3	0.3	0.3	682.63	680.90	682.40	18.49	18.40	18.59	36.9	37.0	36.7
	4532		1.3	1.2	1.2	592.49	592.05	582.61	15.35	15.34	15.21	38.6	38.6	38.3
	4533		0.3	0.3	0.3	522.64	518.69	498.94	14.35	14.33	13.75	36.4	36.2	36.3
	4539		0.7	0.6	0.6	620.16	619.94	595.09	15.70	15.75	15.21	39.5	39.4	39.1
	4541		0.3	0.3	0.3	945.33	938.72	929.33	22.45	22.34	22.50	42.1	42.0	41.3
	4542		0.2	0.1	0.1	699.75	699.46	693.36	17.15	17.14	17.33	40.8	40.8	40.0
	4543		0.9	0.9	0.9	1,196.07	1,185.29	1,185.17	29.75	29.63	29.64	40.2	40.0	40.0
	<b>48-49</b>		<b>30.1</b>	<b>29.5</b>	<b>30.3</b>	<b>924.76</b>	<b>923.58</b>	<b>919.18</b>	<b>23.08</b>	<b>23.22</b>	<b>23.37</b>	<b>40.1</b>	<b>39.8</b>	<b>39.3</b>
	481		4.7	4.8	5.4	1,073.16	1,021.28	1,014.01	30.02	28.90	28.79	35.7	35.3	35.2
	4812		0.9	1.0	1.1	1,150.13	1,144.62	1,108.61	31.84	32.53	29.90	36.1	35.2	37.1
	4831		3.0	2.9	2.9	1,043.84	998.34	966.63	27.80	26.82	26.35	37.6	37.2	36.7
	484		3.2	3.0	2.3	852.91	878.17	830.17	17.53	18.11	17.12	48.6	48.5	48.5

\* Refer to survey overview. - Voir l'aperçu de l'enquête.

\*\* Earnings and hours exclude unclassified - La rémunération et les heures excluent les non classifiées

**Table 7**  
**Estimates of Employment, Average Hourly Earnings and Hours**  
**for Salaried Employees, by Industry, Canada, Provinces and**  
**Territories.**

(Continued - suite)

**Tableau 7**  
**Estimations de l'emploi, de la rémunération horaire moyenne**  
**et des heures, pour les employés, par industries, Canada,**  
**provinces et territoires.**

		Salaried Employees - Employés											
NAICS	Industry	Employment (in thousands)			Average weekly earnings (including overtime)			Average hourly earnings (including overtime)			Average standard work week		
SCIAN	Industrie	Emploi (en milliers)			Rémunération hebdomadaire moyenne (incluant temps supplémentaire)			Rémunération horaire moyenne (incluant temps supplémentaire)			Semaine moyenne normale de travail		
		June p 2002 Juin p	May r 2002 Mai r	June 2001 Juin	June p 2002 Juin p	May r 2002 Mai r	June 2001 Juin	June p 2002 Juin p	May r 2002 Mai r	June 2001 Juin	June p 2002 Juin p	May r 2002 Mai r	June 2001 Juin
<b>BRITISH COLUMBIA - COLOMBIE-BRITANNIQUE</b>													
4841	General freight trucking - Transport par camion de marchandises diverses	1.4	1.4	0.7	\$835.68	\$876.03	\$821.71	\$18.76	\$19.63	\$19.01	44.5	44.6	43.2
4842	Specialized freight trucking - Transport par camion de marchandises spéciales	1.8	1.6	1.7	865.66	879.96	833.51	16.75	17.01	16.48	51.7	51.7	50.6
485	Transit & ground passenger transportation - Transport en commun et transport terrestre de voyageurs	1.1	1.0	1.1	916.82	697.05	666.93	21.90	17.41	17.61	41.9	40.0	37.9
4851	Urban transit systems - Services urbains de transport en commun	0.4	0.2	0.2	1,208.28	1,163.13	1,161.48	23.32	22.23	22.71	51.8	52.3	51.2
4853	Taxi & limousine service - Services de taxi et de limousine	0.5	0.5	0.5	781.73	517.36	515.80	21.78	14.64	15.25	35.9	35.3	33.8
4855	Charter bus industry - Services d'autobus nolisés	0.1	0.1	0.2	959.56	756.92	705.74	25.43	19.21	19.09	37.7	39.4	37.0
488	Support activities for transport. - Activités de soutien au transport	5.1	5.5	6.7	1,030.89	1,048.99	1,042.36	24.95	25.89	25.67	41.3	40.5	40.6
4881	Support activities for air transportation - Activités de soutien au transport aérien	1.0	1.0	1.0	1,255.98	1,274.97	1,253.01	24.20	24.71	23.70	51.9	51.6	52.9
4883	Support activities for water transportation - Activités de soutien au transport par eau	1.0	1.0	1.3	1,097.22	1,092.01	1,055.78	27.27	27.81	26.79	40.2	39.3	39.4
4884	Support activities for road transportation - Activités de soutien au transport routier	1.7	1.5	1.7	780.96	743.14	737.45	20.57	19.95	19.94	38.0	37.3	37.0
4885	Freight transportation arrangement - Intermédiaires en transport de marchandises	1.3	1.8	2.4	1,120.62	1,117.78	1,113.09	29.52	30.24	29.56	38.0	37.0	37.7
491	Postal service - Services postaux	5.0	5.0	4.7	794.18	790.18	831.05	20.65	20.37	21.49	38.5	38.8	38.7
492	Couriers & messengers - Messageries et services de messagers	2.8	2.8	2.6	779.83	780.78	777.64	21.91	22.17	22.33	35.6	35.2	34.8
4921	Couriers - Messageries	2.1	2.1	2.0	779.36	780.26	780.95	22.05	22.27	22.46	35.4	35.0	34.8
4922	Locals messengers & local delivery - Services locaux de messagers et de livraison	0.6	0.7	0.6	781.35	782.34	765.90	21.47	21.87	21.88	36.4	35.8	35.0
493	Warehousing & storage - Entreposage	3.3	2.5	2.5	771.89	782.21	767.09	18.52	18.31	17.98	41.7	42.7	42.7
<b>51</b>	<b>Information &amp; cultural industries - Industrie de l'information et industrie culturelle</b>	<b>17.8</b>	<b>17.1</b>	<b>17.3</b>	<b>943.63</b>	<b>941.26</b>	<b>922.69</b>	<b>24.01</b>	<b>23.83</b>	<b>23.77</b>	<b>39.3</b>	<b>39.5</b>	<b>38.8</b>
513	Broadcasting & telecommuni. - Radiotélévision et télécommuni.	6.3	5.7	6.2	1,016.99	1,016.29	1,010.32	25.25	25.04	25.56	40.3	40.6	39.5
5133	Telecommunications - Télécommunications	3.1	3.0	3.3	1,102.39	1,109.37	1,105.17	25.85	26.12	26.89	42.6	42.5	41.1
<b>52</b>	<b>Finance &amp; insurance - Finance et assurances</b>	<b>45.6</b>	<b>43.9</b>	<b>47.8</b>	<b>871.25</b>	<b>885.09</b>	<b>923.71</b>	<b>23.96</b>	<b>24.01</b>	<b>25.35</b>	<b>36.4</b>	<b>36.9</b>	<b>36.4</b>
522	Credit intermediation & related activities - Intermédiation financière et activités connexes	22.6	20.8	24.2	891.01	888.66	878.59	24.39	24.16	23.72	36.5	36.8	37.0
5221	Depository credit intermediation - Intermédiation financière par le biais de dépôts	19.9	18.1	21.1	908.53	907.26	885.94	24.82	24.62	23.90	36.6	36.9	37.1
524	Insurance carriers & related activities - Sociétés d'assurance et activités connexes	14.3	15.0	14.5	832.17	823.02	816.84	23.32	23.00	22.71	35.7	35.8	36.0
<b>53</b>	<b>Real estate &amp; rental &amp; leasing - Services immobiliers et services de location et de location à bail</b>	<b>11.9</b>	<b>12.3</b>	<b>12.0</b>	<b>792.51</b>	<b>779.07</b>	<b>782.69</b>	<b>20.19</b>	<b>20.24</b>	<b>20.53</b>	<b>39.3</b>	<b>38.5</b>	<b>38.1</b>
531	Real estate - Services immobiliers	8.8	9.4	8.8	752.34	743.89	741.03	19.91	19.95	20.02	37.8	37.3	37.0
5311	Lessors of real estate - Bailleurs de biens immobiliers	4.8	5.2	4.2	645.80	642.13	614.89	17.11	17.27	16.70	37.7	37.2	36.8
5312	Offices of real estate agents & brokers - Bureau d'agents et de courtiers immobiliers	1.7	1.7	2.6	1,063.27	1,054.16	903.79	27.41	27.61	24.00	38.8	38.2	37.7
5313	Activities related to real estate - Activités liées à l'immobilier	2.3	2.5	2.1	747.96	748.13	796.09	20.11	20.25	21.77	37.2	36.9	36.6
532	Rental & leasing services - Services de location et location à bail	2.9	2.7	2.9	899.75	886.34	899.22	20.85	20.94	21.81	43.2	42.3	41.2
5321	Automotive equipment rental & leasing - Location et location à bail de matériel automobile	0.7	0.6	0.8	1,087.85	1,093.24	1,147.53	24.00	23.66	27.22	45.3	46.2	42.2
5322	Consumer goods rental - Location de biens de consommation	1.4	1.3	1.3	615.08	605.29	560.69	15.90	16.19	14.55	38.7	37.4	38.5
5324	Commercial & industrial machinery & equipment rental & leasing - Location, loc. à bail de machines, matériel d'usage comm., indus.	0.7	0.6	0.8	1,275.15	1,274.85	1,239.09	25.62	26.04	27.48	49.8	49.0	45.1
<b>54</b>	<b>Professional, scientific &amp; technical services - Services professionnels, scientifiques et techniques</b>	<b>47.4</b>	<b>47.6</b>	<b>44.3</b>	<b>984.08</b>	<b>984.02</b>	<b>1,003.54</b>	<b>25.73</b>	<b>25.85</b>	<b>25.64</b>	<b>38.2</b>	<b>38.1</b>	<b>39.1</b>
5413	Architectural, engineering & related services - Architecture, génie et services connexes	9.9	9.8	6.3	948.42	946.84	1,086.19	24.14	24.14	27.98	39.3	39.2	38.8
<b>56</b>	<b>Admin. &amp; support, waste managem. &amp; remediation services - Services admin., soutien, gestion des déchets, assainissem.</b>	<b>16.7</b>	<b>16.4</b>	<b>16.7</b>	<b>839.33</b>	<b>838.65</b>	<b>827.73</b>	<b>21.25</b>	<b>21.22</b>	<b>21.05</b>	<b>39.5</b>	<b>39.5</b>	<b>39.3</b>
561	Admin. & support services - Services administratifs et de soutien	15.2	14.9	15.1	812.93	812.88	800.54	20.66	20.64	20.44	39.3	39.4	39.2

\* Refer to survey overview. - Voir l'aperçu de l'enquête.

\*\* Earnings and hours exclude unclassified - La rémunération et les heures excluent les non classifiées



**Table 7**  
**Estimates of Employment, Average Hourly Earnings and Hours**  
**for Salaried Employees, by Industry, Canada, Provinces and**  
**Territories.**

(Continued - suite)

**Tableau 7**  
**Estimations de l'emploi, de la rémunération horaire moyenne**  
**et des heures, pour les employés, par industries, Canada,**  
**provinces et territoires.**

		Salaried Employees - Employés											
NAICS	Industry	Employment (in thousands)			Average weekly earnings (including overtime)			Average hourly earnings (including overtime)			Average standard work week		
SCIAN	Industrie	Emploi (en milliers)			Rémunération hebdomadaire moyenne (incluant temps supplémentaire)			Rémunération horaire moyenne (incluant temps supplémentaire)			Semaine moyenne normale de travail		
		June p 2002 Juin p	May r 2002 Mai r	June 2001 Juin	June p 2002 Juin p	May r 2002 Mai r	June 2001 Juin	June p 2002 Juin p	May r 2002 Mai r	June 2001 Juin	June p 2002 Juin p	May r 2002 Mai r	June 2001 Juin
<b>BRITISH COLUMBIA - COLOMBIE-BRITANNIQUE</b>													
5613	Employment services - Services d'emploi	2.7	2.6	3.0	\$843.37	\$850.82	\$823.28	\$22.25	\$22.48	\$22.79	37.9	37.9	36.1
5615	Travel arrangement & reservation services - Services de préparation de voyages et de réservation	1.8	1.8	1.8	924.50	921.48	911.40	24.73	24.70	24.55	37.4	37.3	37.1
5616	Investigation & security services - Services d'enquêtes et sécurité	3.1	3.0	2.9	680.25	679.70	670.98	17.94	17.88	17.62	37.9	38.0	38.1
5617	Services to buildings & dwellings - Services relatifs aux bâtiments et aux logements	3.4	3.3	3.3	612.57	610.69	603.71	15.55	15.49	15.10	39.4	39.4	40.0
562	Waste management & remediation services - Services de gestion des déchets et d'assainissement	1.5	1.5	1.5	1,102.38	1,100.90	1,095.32	26.84	26.80	26.80	41.1	41.1	40.9
<b>61</b>	<b>Education services - Services d'enseignement</b>	<b>114.8</b>	<b>119.6</b>	<b>119.1</b>	<b>839.29</b>	<b>802.76</b>	<b>811.90</b>	<b>24.47</b>	<b>23.62</b>	<b>24.89</b>	<b>34.3</b>	<b>34.0</b>	<b>32.6</b>
611N	Education special - Éducation spéciale	62.4	65.1	63.9	1,036.49	987.02	1,032.18	29.66	28.22	31.70	34.9	35.0	32.6
6112	Community colleges & C.E.G.E.P.s - Collèges communautaires et cégeps	8.4	8.7	7.7	899.07	887.18	833.10	30.96	30.58	30.54	29.0	29.0	27.3
<b>62</b>	<b>Health care &amp; social assistance - Soins de santé et assistance sociale</b>	<b>38.5</b>	<b>38.2</b>	<b>36.3</b>	<b>770.82</b>	<b>769.34</b>	<b>732.94</b>	<b>18.66</b>	<b>18.46</b>	<b>17.74</b>	<b>41.3</b>	<b>41.7</b>	<b>41.3</b>
621	Ambulatory health care services - Services de soins ambulatoires	14.2	14.0	13.9	740.23	746.33	695.72	19.82	20.20	19.52	37.3	36.9	35.6
6211	Offices of physicians - Cabinets de médecins	3.4	3.2	3.2	674.42	668.57	605.34	16.92	16.92	15.68	39.9	39.5	38.6
6212	Offices of dentists - Cabinets de dentistes	2.3	2.2	2.3	800.67	793.98	751.41	18.07	18.06	17.36	44.3	44.0	43.3
6213	Offices of other health practitioners - Cabinets d'autres praticiens	1.5	1.4	1.5	635.71	729.27	677.66	16.54	18.36	17.00	38.4	39.7	39.9
6214	Out-patient care centres - Centres de soins ambulatoires	5.3	5.5	5.4	784.77	781.10	737.44	23.98	24.33	25.31	32.7	32.1	29.1
622	Hospitals - Hôpitaux	7.0	6.9	6.2	855.05	841.20	839.13	21.13	19.97	19.02	40.5	42.1	44.1
6221	General medical & surgical hospitals - Hôpitaux généraux et hôpitaux de soins chirurgicaux	6.5	6.3	5.4	850.62	834.14	832.48	21.17	19.93	18.94	40.2	41.9	44.0
6223	Specialty (except psychiatric & substance abuse) hospitals - Hôpitaux spécialisés, sauf psychiatriques, alcool., toxicomanes	0.4	0.5	0.7	900.42	897.68	873.32	20.57	20.38	19.55	43.8	44.0	44.7
623	Nursing & residential care facilities - Étab. de soins infirmiers et de soins pour bénéficiaires internes	7.6	7.7	7.5	897.31	889.10	840.39	23.54	23.36	22.58	38.1	38.1	37.2
6231	Nursing care facilities - Établissements de soins infirmiers	2.2	2.2	2.0	897.76	895.05	829.70	25.94	25.97	24.56	34.6	34.5	33.8
6232	Res. devel. handicap, mental health & substance abuse facilities - Étab. rés. pour handicaps, de troubles mentaux, alcool., toxico.	4.4	4.4	4.4	955.65	952.30	910.62	23.97	23.86	23.52	39.9	39.9	38.7
6233	Community care facilities for the elderly - Établissements communautaires de soins pour personnes âgées	0.5	0.5	0.4	687.41	683.89	645.85	17.67	17.63	17.45	38.9	38.8	37.0
6239	Other residential care facilities - Autres établissements de soins pour bénéficiaires internes	0.5	0.6	0.7	593.64	589.54	552.78	16.03	15.94	14.64	37.0	37.0	37.8
624	Social assistance - Assistance sociale	9.7	9.7	8.7	655.76	656.28	624.74	13.06	12.85	12.03	50.2	51.1	51.9
6241	Individual & family services - Services individuels et familiaux	5.6	5.6	5.1	644.75	647.16	623.60	11.96	11.75	11.21	53.9	55.1	55.7
6243	Vocational rehabilitation services - Services de réadaptation professionnelle	1.7	1.7	1.5	797.54	795.34	742.36	15.60	15.33	14.02	51.1	51.9	53.0
6244	Child day-care services - Services de garderie	2.1	2.1	1.8	519.79	516.32	482.71	13.01	12.76	11.71	40.0	40.5	41.2
<b>71</b>	<b>Arts, entertainment &amp; recreation - Arts, spectacles et loisirs</b>	<b>5.2</b>	<b>5.9</b>	<b>6.4</b>	<b>998.27</b>	<b>984.30</b>	<b>949.16</b>	<b>24.52</b>	<b>24.07</b>	<b>23.59</b>	<b>40.7</b>	<b>40.9</b>	<b>40.2</b>
711	Performing arts, spectator sports & related industries - Arts d'interprétation, sport-spectacles et activités connexes	1.3	1.5	1.6	1,113.65	1,097.96	1,084.03	24.91	24.51	23.95	44.7	44.8	45.3
712	Heritage institutions - Établissements du patrimoine	0.4	0.5	0.5	1,041.95	990.29	976.81	24.49	23.67	22.61	42.5	41.8	43.2
713	Amusement, gambling & recreation industries - Divertissement, loisirs et jeux de hasard et loteries	3.5	3.8	4.3	950.57	938.08	897.28	24.35	23.92	23.57	39.0	39.2	38.1
7132	Gambling industries - Jeux de hasard et loteries	0.8	0.9	0.9	827.44	814.07	852.84	21.15	20.57	22.09	39.1	39.6	38.6
7139	Other amusement & recreation industries - Autres services de divertissement et de loisirs	2.5	2.7	3.1	987.30	977.42	907.20	25.43	25.16	24.09	38.8	38.9	37.7
<b>72</b>	<b>Accommodation &amp; food services - Hébergement et services de restauration</b>	<b>14.3</b>	<b>14.0</b>	<b>14.1</b>	<b>607.67</b>	<b>607.33</b>	<b>638.70</b>	<b>14.71</b>	<b>14.72</b>	<b>15.93</b>	<b>41.3</b>	<b>41.2</b>	<b>40.1</b>
721	Accommodation services - Services d'hébergement	4.4	4.1	4.7	711.85	749.75	746.29	19.19	20.17	20.55	37.1	37.2	36.3
7211	Traveller accomodation - Hébergement des voyageurs	4.1	3.9	4.4	725.18	762.39	762.52	19.90	20.78	21.31	36.4	36.7	35.8
722	Food services & drinking places - Services de restauration et débits de boissons	9.9	9.9	9.4	561.50	548.29	584.98	13.00	12.77	13.93	43.2	42.9	42.0
7221	Full-service restaurants - Restaurants à service complet	5.3	5.3	5.0	527.41	512.68	540.94	12.58	12.27	13.31	41.9	41.8	40.7

\* Refer to survey overview. - Voir l'aperçu de l'enquête.

\*\* Earnings and hours exclude unclassified - La rémunération et les heures excluent les non classifiées

Table 7

**Estimates of Employment, Average Hourly Earnings and Hours for Salaried Employees, by Industry, Canada, Provinces and Territories.**

(Continued - suite)

Tableau 7

**Estimations de l'emploi, de la rémunération horaire moyenne et des heures, pour les employés, par industries, Canada, provinces et territoires.**

		Salaried Employees - Employés											
NAICS	Industry	Employment (in thousands)			Average weekly earnings (including overtime)			Average hourly earnings (including overtime)			Average standard work week		
SCIAN	Industrie	Emploi (en milliers)			Rémunération hebdomadaire moyenne (incluant temps supplémentaire)			Rémunération horaire moyenne (incluant temps supplémentaire)			Semaine moyenne normale de travail		
		June p 2002 Juin p	May r 2002 Mai r	June 2001 Juin	June p 2002 Juin p	May r 2002 Mai r	June 2001 Juin	June p 2002 Juin p	May r 2002 Mai r	June 2001 Juin	June p 2002 Juin p	May r 2002 Mai r	June 2001 Juin
<b>BRITISH COLUMBIA - COLOMBIE-BRITANNIQUE</b>													
7222	Limited-service eating places - Établissements de restauration à service restreint	3.3	3.2	3.1	\$573.37	\$560.18	\$607.84	\$13.18	\$13.01	\$14.30	43.5	43.1	42.5
<b>81</b>	<b>Other services (except public administration) - Autres services, sauf les administrations publiques</b>	19.1	20.7	20.2	789.45	780.41	757.16	20.25	19.82	18.95	39.0	39.4	40.0
811	Repair & maintenance - Réparation et entretien	3.6	4.6	4.9	791.16	767.21	764.88	20.44	19.66	19.20	38.7	39.0	39.8
8111	Automotive repair & maintenance - Réparation et entretien de véhicules automobiles	1.3	2.0	2.1	659.55	628.84	664.96	17.36	16.52	16.89	38.0	38.1	39.4
8113	Comm. & ind. mach. & equip. (exc. auto. & electro.) repair & mnt. - Répar. et entretien mach., mat. comm., ind., sauf auto., électro.	0.7	0.9	1.0	1,005.29	1,004.56	996.08	23.87	24.05	23.62	42.1	41.8	42.2
8114	Personal & household goods repair & maintenance - Réparation et entretien d'articles personnels et ménagers	0.4	0.5	0.6	770.59	761.58	751.08	22.62	19.30	18.25	34.1	39.5	41.1
8122	Funeral services - Services funéraires	0.2	0.3	0.3	1,022.44	1,038.88	1,007.57	22.03	21.85	20.43	46.4	47.6	49.3
8129	Other personal services - Autres services personnels	0.3	0.3	0.4	601.76	605.82	585.04	15.97	15.68	15.77	37.7	38.6	37.1
813	Grant-making, civic, & professional & similar organizations - Fondations, groupes de citoyens, organisations prof., similaires	13.2	13.4	12.6	823.38	819.04	792.58	21.00	20.71	19.78	39.2	39.5	40.1
<b>91</b>	<b>Public administration - Administrations publiques</b>	59.6	59.4	61.2	871.54	871.19	856.06	24.74	24.81	24.45	35.2	35.1	35.0
913	Local, municipal & regional public administration - Administrations publiques locales, municipales et régionales	9.6	9.6	10.5	925.94	925.90	916.85	23.03	23.06	24.19	40.2	40.1	37.9
<b>41-91N</b>	<b>Service producing industries - Branche productrice de services</b>	494.4	494.7	502.3	861.71	852.28	850.52	22.92	22.71	22.92	37.6	37.5	37.1
<b>00-91N</b>	<b>Industrial aggregate (including unclassified) - Ensemble des industries y compris les entreprises non classifiées **</b>	562.8	559.7	573.1	882.46	873.60	869.97	23.36	23.15	23.27	37.8	37.7	37.4
<b>YUKON</b>													
<b>41-45N</b>	<b>Trade - Commerce</b>	0.4	0.4	0.4	977.70	962.81	877.81	23.45	23.05	21.43	41.7	41.8	41.0
44-45	Retail trade - Commerce de détail	0.2	0.2	0.3	831.94	830.36	823.56	19.91	19.78	19.84	41.8	42.0	41.5
<b>62</b>	<b>Health care &amp; social assistance - Soins de santé et assistance sociale</b>	0.2	0.2	0.2	792.59	785.18	788.64	18.21	17.62	18.17	43.5	44.6	43.4
624	Social assistance - Assistance sociale	0.2	0.2	0.2	744.85	744.07	728.70	16.29	16.18	16.48	45.7	46.0	44.2
<b>72</b>	<b>Accommodation &amp; food services - Hébergement et services de restauration</b>	0.2	0.2	0.2	751.98	753.11	774.22	16.48	16.52	17.79	45.6	45.6	43.5
721	Accommodation services - Services d'hébergement	0.1	0.1	0.1	770.32	778.90	802.80	17.86	18.19	19.81	43.1	42.8	40.5
<b>91</b>	<b>Public administration - Administrations publiques</b>	3.5	3.5	3.7	1,057.93	1,055.50	1,033.30	28.08	28.10	27.42	37.7	37.6	37.7
<b>41-91N</b>	<b>Service producing industries - Branche productrice de services</b>	7.1	7.0	7.2	990.68	982.30	959.68	26.48	26.12	25.91	37.4	37.6	37.0
<b>00-91N</b>	<b>Industrial aggregate (including unclassified) - Ensemble des industries y compris les entreprises non classifiées **</b>	7.5	7.4	7.6	991.21	982.84	962.85	26.47	26.12	25.81	37.4	37.6	37.3
<b>NORTHWEST TERRITORIES - TERRITOIRES DU NORD-OUEST</b>													
<b>23</b>	<b>Construction - Construction</b>	0.3	0.3	0.4	992.90	990.50	989.92	25.07	24.00	24.37	39.6	41.3	40.6
231	Prime contracting - Entrepreneurs principaux	0.3	0.2	0.3	1,007.54	1,010.46	984.60	25.46	24.98	24.75	39.6	40.5	39.8
232	Trade contracting - Entrepreneurs spécialisés	0.1	0.1	0.1	922.81	895.61	1,008.98	23.22	19.83	23.14	39.7	45.2	43.6
<b>11-33N</b>	<b>Goods producing industries - Branche productrice de biens</b>	1.1	1.0	1.2	1,373.32	1,428.40	1,347.57	35.69	34.68	33.77	38.5	41.2	39.9
<b>41-45N</b>	<b>Trade - Commerce</b>	0.4	0.4	0.5	987.66	1,024.73	989.02	23.66	24.28	23.71	41.7	42.2	41.7

\* Refer to survey overview. - Voir l'aperçu de l'enquête.

\*\* Earnings and hours exclude unclassified - La rémunération et les heures excluent les non classifiées

Table 7

**Estimates of Employment, Average Hourly Earnings and Hours for Salaried Employees, by Industry, Canada, Provinces and Territories.**

(Continued - suite)

Tableau 7

**Estimations de l'emploi, de la rémunération horaire moyenne et des heures, pour les employés, par industries, Canada, provinces et territoires.**

		Salaried Employees - Employés											
NAICS	Industry	Employment (in thousands)			Average weekly earnings (including overtime)			Average hourly earnings (including overtime)			Average standard work week		
SCIAN	Industrie	Emploi (en milliers)			Rémunération hebdomadaire moyenne (incluant temps supplémentaire)			Rémunération horaire moyenne (incluant temps supplémentaire)			Semaine moyenne normale de travail		
		June p 2002 Juin p	May r 2002 Mai r	June 2001 Juin	June p 2002 Juin p	May r 2002 Mai r	June 2001 Juin	June p 2002 Juin p	May r 2002 Mai r	June 2001 Juin	June p 2002 Juin p	May r 2002 Mai r	June 2001 Juin
<b>NORTHWEST TERRITORIES - TERRITOIRES DU NORD-OUEST</b>													
41	Wholesale Trade - Commerce de gros	0.2	0.2	0.3	\$984.06	\$1,056.75	\$976.04	\$24.62	\$26.12	\$24.46	40.0	40.5	39.9
44-45	Retail trade - Commerce de détail	0.2	0.2	0.2	991.10	997.80	1,004.59	22.81	22.86	22.88	43.4	43.7	43.9
4451	Grocery stores - Épiceries	..	..	..	1,190.11	1,195.69	1,183.32	23.86	23.51	24.35	49.9	50.8	48.6
<b>48-49</b>	<b>Transportation &amp; warehousing - Transport et entreposage</b>	<b>0.6</b>	<b>0.5</b>	<b>0.4</b>	<b>928.02</b>	<b>936.95</b>	<b>926.68</b>	<b>26.05</b>	<b>26.93</b>	<b>26.71</b>	<b>35.6</b>	<b>34.8</b>	<b>34.7</b>
<b>62</b>	<b>Health care &amp; social assistance - Soins de santé et assistance sociale</b>	<b>0.2</b>	<b>0.2</b>	<b>0.2</b>	<b>864.65</b>	<b>917.01</b>	<b>874.48</b>	<b>22.70</b>	<b>22.31</b>	<b>21.02</b>	<b>38.1</b>	<b>41.1</b>	<b>41.6</b>
622	Hospitals - Hôpitaux	0.1	0.1	0.1	1,111.90	1,233.05	1,216.83	23.39	25.56	24.18	47.5	48.2	50.3
<b>72</b>	<b>Accommodation &amp; food services - Hébergement et services de restauration</b>	<b>0.2</b>	<b>0.2</b>	<b>0.1</b>	<b>632.06</b>	<b>643.55</b>	<b>672.72</b>	<b>13.23</b>	<b>13.75</b>	<b>15.17</b>	<b>47.8</b>	<b>46.8</b>	<b>44.4</b>
721	Accommodation services - Services d'hébergement	0.1	0.1	0.1	648.16	667.42	659.08	15.21	15.73	16.59	42.6	42.4	39.7
<b>81</b>	<b>Other services (except public administration) - Autres services, sauf les administrations publiques</b>	<b>0.2</b>	<b>0.3</b>	<b>0.3</b>	<b>877.38</b>	<b>885.14</b>	<b>837.36</b>	<b>21.28</b>	<b>21.06</b>	<b>19.21</b>	<b>41.2</b>	<b>42.0</b>	<b>43.6</b>
<b>91</b>	<b>Public administration - Administrations publiques</b>	<b>3.0</b>	<b>2.8</b>	<b>2.8</b>	<b>1,183.05</b>	<b>1,201.74</b>	<b>1,179.22</b>	<b>28.82</b>	<b>29.05</b>	<b>28.23</b>	<b>41.0</b>	<b>41.4</b>	<b>41.8</b>
912	Provincial & territorial public administration - Administrations publiques provinciales et territoriales	1.5	1.5	1.4	1,415.26	1,419.34	1,411.25	34.11	34.12	33.67	41.5	41.6	41.9
<b>41-91N</b>	<b>Service producing industries - Branche productrice de services</b>	<b>7.1</b>	<b>6.9</b>	<b>7.0</b>	<b>1,044.07</b>	<b>1,056.56</b>	<b>1,016.75</b>	<b>26.37</b>	<b>26.45</b>	<b>25.54</b>	<b>39.6</b>	<b>39.9</b>	<b>39.8</b>
<b>00-91N</b>	<b>Industrial aggregate (including unclassified) - Ensemble des industries y compris les entreprises non classifiées **</b>	<b>8.1</b>	<b>7.9</b>	<b>8.2</b>	<b>1,087.68</b>	<b>1,103.08</b>	<b>1,066.47</b>	<b>27.58</b>	<b>27.51</b>	<b>26.78</b>	<b>39.4</b>	<b>40.1</b>	<b>39.8</b>
<b>NUNAVUT - NUNAVUT</b>													
<b>23</b>	<b>Construction - Construction</b>	<b>0.1</b>	<b>0.1</b>	<b>0.1</b>	<b>905.22</b>	<b>874.06</b>	<b>664.65</b>	<b>23.57</b>	<b>20.68</b>	<b>16.63</b>	<b>38.4</b>	<b>42.3</b>	<b>40.0</b>
231	Prime contracting - Entrepreneurs principaux	0.1	0.1	0.1	947.56	958.15	683.46	24.58	21.66	17.05	38.6	44.2	40.1
<b>11-33N</b>	<b>Goods producing industries - Branche productrice de biens</b>	<b>0.5</b>	<b>0.4</b>	<b>0.4</b>	<b>1,132.44</b>	<b>1,081.40</b>	<b>1,064.68</b>	<b>28.15</b>	<b>26.49</b>	<b>26.91</b>	<b>40.2</b>	<b>40.8</b>	<b>39.6</b>
<b>41-45N</b>	<b>Trade - Commerce</b>	<b>0.2</b>	<b>0.1</b>	<b>0.1</b>	<b>853.21</b>	<b>736.95</b>	<b>772.51</b>	<b>22.05</b>	<b>19.24</b>	<b>20.32</b>	<b>38.7</b>	<b>38.3</b>	<b>38.0</b>
44-45	Retail trade - Commerce de détail	0.1	0.1	0.1	770.09	777.96	761.67	20.39	20.46	20.21	37.8	38.0	37.7
<b>48-49</b>	<b>Transportation &amp; warehousing - Transport et entreposage</b>	<b>0.1</b>	<b>0.2</b>	<b>0.2</b>	<b>927.20</b>	<b>902.36</b>	<b>903.39</b>	<b>23.56</b>	<b>23.11</b>	<b>22.96</b>	<b>39.4</b>	<b>39.0</b>	<b>39.3</b>
6111	Elementary & secondary schools - Écoles primaires, secondaires	1.0	1.1	0.9	823.71	845.91	793.63	26.41	27.71	25.32	31.2	30.5	31.3
<b>62</b>	<b>Health care &amp; social assistance - Soins de santé et assistance sociale</b>	<b>0.4</b>	<b>0.2</b>	<b>0.2</b>	<b>697.83</b>	<b>602.41</b>	<b>646.64</b>	<b>23.48</b>	<b>18.89</b>	<b>18.02</b>	<b>29.7</b>	<b>31.9</b>	<b>35.9</b>
<b>91</b>	<b>Public administration - Administrations publiques</b>	<b>1.7</b>	<b>1.7</b>	<b>1.6</b>	<b>1,067.74</b>	<b>1,064.02</b>	<b>1,023.06</b>	<b>30.34</b>	<b>30.40</b>	<b>29.25</b>	<b>35.2</b>	<b>35.0</b>	<b>35.0</b>
<b>41-91N</b>	<b>Service producing industries - Branche productrice de services</b>	<b>4.3</b>	<b>4.2</b>	<b>3.8</b>	<b>934.41</b>	<b>925.01</b>	<b>892.21</b>	<b>27.13</b>	<b>26.85</b>	<b>25.57</b>	<b>34.4</b>	<b>34.4</b>	<b>34.9</b>
<b>00-91N</b>	<b>Industrial aggregate (including unclassified) - Ensemble des industries y compris les entreprises non classifiées **</b>	<b>4.7</b>	<b>4.6</b>	<b>4.3</b>	<b>953.40</b>	<b>939.39</b>	<b>910.21</b>	<b>27.24</b>	<b>26.81</b>	<b>25.73</b>	<b>35.0</b>	<b>35.0</b>	<b>35.4</b>

\* Refer to survey overview. - Voir l'aperçu de l'enquête.

\*\* Earnings and hours exclude unclassified - La rémunération et les heures excluent les non classifiées

---

## Table 8

## Tableau 8

---

**Historical Estimates of Employment,  
for All Employees, Industrial  
Aggregate, Canada, Provinces and  
Territories, (1991-2002).**

**Séries historiques des estimations  
de l'emploi, pour l'ensemble des  
salariés, ensemble des industries,  
Canada, provinces et territoires,  
(1991-2002).**

---

	<b>Page</b>
<b>Canada, Provinces and Territories / Canada, provinces et territoires</b>	<b>205</b>

---







**Table 8**  
**Historical Estimates of Employment, for all Employees,**  
**Industrial Aggregate, Canada, Provinces and Territories.**

**Tableau 8**  
**Séries historiques des estimations de l'emploi, pour l'ensemble des**  
**salariés, ensemble des industries, Canada, provinces et territoires.**

(Continued - suite)

NAICS Industry	Jan. - Janv.	Feb. - Fév.	March - Mars	April - Avril	May - Mai	June - Juin	July - Juillet	August - Août	Sept. - Sept.	Oct. - Oct.	Nov. - Nov.	Dec. - Déc.	AVG. - MOY.
SCIAN Industrie													
<b>NUNAVUT - NUNAVUT</b>													
<b>00-91N Industrial aggregate (including unclassified) -</b> <b>Ensemble des industries y compris les entreprises</b> <b>non classifiées</b>													
1999	..	..	..	7.1	7.0	7.2	7.4	7.4	7.6	7.9	7.9	8.7	..
2000	7.2	7.8	7.7	7.6	7.7	7.6	7.9	8.3	9.4	9.6	8.9	9.1	8.2
2001	9.5	9.5	9.6	9.7	9.8	9.8	9.5	9.8	9.9	10.2	9.9	10.1	9.8
2002	9.8	9.8	9.9	10.2	10.4	10.3	..	..	..	..	..	..	..

Employment, Earnings and Hours, 2002  
 Statistics Canada - Cat. No. 72-002-XIB

Emploi, gains et durée du travail, 2002  
 Statistique Canada - No 72-002-XIB au cat.



---

## Table 9

## Tableau 9

---

**Historical Estimates of Average Weekly Earnings, for All Employees, Industrial Aggregate, Canada, Provinces and Territories, (1991-2002).**

**Séries historiques des estimations de la rémunération hebdomadaire moyenne, pour l'ensemble des salariés, ensemble des industries, Canada, provinces et territoires, (1991-2002).**

---

	<b>Page</b>
<b>Canada, Provinces and Territories / Canada provinces et territoires</b>	<b>210</b>

---







**Table 9**  
**Historical Estimates of Average Weekly Earnings, for All Employees, Industrial Aggregate, Canada, Provinces and Territories.**

**Tableau 9**  
**Séries historiques des estimations de la rémunération hebdomadaire moyenne pour l'ensemble des salariés, Canada, provinces et territoires.**

(Continued - suite)

NAICS	Industry	Jan. - Janv.	Feb. - Fév.	March - Mars	April - Avril	May - Mai	June - Juin	July - Juillet	August - Août	Sept. - Sept.	Oct. - Oct.	Nov. - Nov.	Dec. - Déc.	AVG. - MOY.
SCIAN	Industrie	(including overtime - incluant le temps supplémentaire)												
<b>NORTHWEST TERRITORIES - TERRITOIRES DU NORD-OUEST</b>														
<b>11-91N Industrial aggregate (excluding unclassified) - Ensemble des industries sauf les entreprises non classifiées</b>														
	2000	..	..	..	..	..	..	..	..	..	..	..	..	..
	2001	\$851.29	\$854.59	\$863.12	\$858.27	\$851.72	\$855.72	\$858.62	\$860.64	\$852.90	\$869.62	\$875.43	\$870.23	\$860.22
	2002	870.99	884.13	883.38	886.99	877.85	866.31	..	..	..	..	..	..	..
<b>NUNAVUT - NUNAVUT</b>														
<b>11-91N Industrial aggregate (excluding unclassified) - Ensemble des industries sauf les entreprises non classifiées</b>														
	1999	..	..	..	..	..	..	..	..	..	..	..	..	..
	2000	780.25	779.03	790.53	770.82	767.18	773.31	774.64	782.08	777.13	776.02	783.86	784.75	778.30
	2001	785.93	789.04	792.94	790.61	788.05	806.14	..	..	..	..	..	..	..
	2002	..	..	..	..	..	..	..	..	..	..	..	..	..

Employment, Earnings and Hours, 2002  
 Statistics Canada - Cat. No. 72-002-XIB

Emploi, gains et durée du travail, 2002  
 Statistique Canada - No 72-002-XIB au cat.

---

## Table 10

## Tableau 10

---

**Quarterly and Annual Estimates of Employment by Enterprise Size of Employment, for All Employees, Selected Industries, Canada, Provinces and Territories.**

**Estimations trimestrielles et annuelles de l'emploi par taille d'entreprise selon l'emploi, pour l'ensemble des salariés pour une sélection d'industries, Canada, provinces et territoires.**

---

Total employment for the first quarter of 2002 was up by 115,000 compared to the first quarter of 2001. Over the same period employers with 0-4, 100-299 and 300-499 employees had employment declines.

Au premier trimestre de 2002, l'emploi total a augmenté de 115,000 par rapport au même trimestre de 2001. Au cours de la même période les employeurs ayants de 0 à 4, 100 à 299 ainsi que de 300-499 employés ont enregistré des baisses.

---

	<b>Page</b>
<b>Canada</b>	<b>215</b>
<hr/>	
<b>Provinces and Territories / Provinces et territoires</b>	<b>220</b>

---













Table 10

Quarterly and Annual Estimates of Employment by Enterprise Size of Employment, for All Employees, for Selected Industries, Canada, Provinces and Territories.

(Continued - suite)

Tableau 10

Estimations trimestrielles et annuelles de l'emploi par taille d'entreprise selon l'emploi, pour l'ensemble des salariés pour une sélection d'industries, Canada, provinces et territoires.

NAICS	Industry	Size - Taille										
		All Sizes - Toutes les tailles	0-4	5-19	20-49	50-99	100-299	300-499	500 +	0-49	50-299	300 +
SCIAN	Industrie											
NEWFOUNDLAND AND LABRADOR - TERRE-NEUVE ET LABRADOR												
11	Forestry, logging & support - Foresterie, exploitation et soutien											
	2000											
	Quarter 1 - Trimestre 1	1,355	..	..	..	..	..	..	..	..	..	..
	Quarter 2 - Trimestre 2	1,317	..	..	..	..	..	..	..	..	..	..
	Quarter 3 - Trimestre 3	1,810	..	..	..	..	..	..	..	..	..	..
	Quarter 4 - Trimestre 4	1,519	..	..	..	..	..	..	..	..	..	..
	Annual - Annuel	1,500	..	..	..	..	..	..	..	..	..	..
	2001											
	Quarter 1 - Trimestre 1	1,438	..	..	..	..	..	..	..	..	..	..
	Quarter 2 - Trimestre 2	1,587	..	..	..	..	..	..	..	..	..	..
	Quarter 3 - Trimestre 3	2,102	..	..	..	..	..	..	..	..	..	..
	Quarter 4 - Trimestre 4	1,837	..	..	..	..	..	..	..	..	..	..
	Annual - Annuel	1,741	..	..	..	..	..	..	..	..	..	..
	2002											
	Quarter 1 - Trimestre 1	1,523	..	135	..	..	..	..	..	..	..	..
21	Mining & oil & gas extraction - Extraction minière et extraction de pétrole et de gaz											
	2000											
	Quarter 1 - Trimestre 1	2,625	..	..	..	..	..	..	..	..	..	..
	Quarter 2 - Trimestre 2	2,892	..	..	..	..	..	..	..	..	..	..
	Quarter 3 - Trimestre 3	2,998	..	..	..	..	..	..	..	..	..	..
	Quarter 4 - Trimestre 4	2,904	..	..	..	..	..	..	..	..	..	..
	Annual - Annuel	2,855	..	..	..	..	..	..	..	..	..	..
	2001											
	Quarter 1 - Trimestre 1	2,682	..	..	..	..	..	..	..	..	..	..
	Quarter 2 - Trimestre 2	2,879	..	..	..	..	..	..	..	..	..	..
	Quarter 3 - Trimestre 3	3,192	..	..	..	..	..	..	..	..	..	..
	Quarter 4 - Trimestre 4	2,928	..	..	..	..	..	..	..	..	..	..
	Annual - Annuel	2,921	..	..	..	..	..	..	..	..	..	..
	2002											
	Quarter 1 - Trimestre 1	2,781	..	..	..	..	..	..	..	..	..	..
22	Utilities - Services publics											
	2000											
	Quarter 1 - Trimestre 1	2,992	..	..	..	..	..	..	..	..	..	..
	Quarter 2 - Trimestre 2	3,047	..	..	..	..	..	..	..	..	..	..
	Quarter 3 - Trimestre 3	3,050	..	..	..	..	..	..	..	..	..	..
	Quarter 4 - Trimestre 4	3,082	..	..	..	..	..	..	..	..	..	..
	Annual - Annuel	3,043	..	..	..	..	..	..	..	..	..	..
	2001											
	Quarter 1 - Trimestre 1	2,954	..	..	..	..	..	..	..	..	..	..
	Quarter 2 - Trimestre 2	2,955	..	..	..	..	..	..	..	..	..	..
	Quarter 3 - Trimestre 3	3,070	..	..	..	..	..	..	..	..	..	..
	Quarter 4 - Trimestre 4	3,017	..	..	..	..	..	..	..	..	..	..
	Annual - Annuel	2,999	..	..	..	..	..	..	..	..	..	..
	2002											
	Quarter 1 - Trimestre 1	2,943	..	..	..	..	..	..	..	..	..	..
23	Construction - Construction											
	2000											
	Quarter 1 - Trimestre 1	5,198	1,312	1,907	691	..	..	..	..	3,910	..	..
	Quarter 2 - Trimestre 2	6,942	1,930	2,457	1,118	..	..	..	..	5,505	..	..
	Quarter 3 - Trimestre 3	8,755	1,821	3,253	1,462	..	..	..	..	6,535	..	..
	Quarter 4 - Trimestre 4	7,347	1,736	2,236	1,116	..	..	..	..	5,088	..	..
	Annual - Annuel	7,060	1,700	2,463	1,097	..	..	..	..	5,260	..	..
	2001											
	Quarter 1 - Trimestre 1	5,617	1,551	1,682	555	..	..	..	..	3,788	..	..
	Quarter 2 - Trimestre 2	8,210	1,726	2,803	1,163	..	..	..	..	5,693	..	..
	Quarter 3 - Trimestre 3	10,397	2,091	3,454	1,812	..	..	..	..	7,357	..	..
	Quarter 4 - Trimestre 4	9,580	2,100	3,018	1,518	..	..	..	..	6,635	..	..
	Annual - Annuel	8,451	1,867	2,740	1,262	..	..	..	..	5,868	..	..
	2002											
	Quarter 1 - Trimestre 1	6,507	1,653	2,048	585	..	..	..	..	4,287	812	1,408

.. Figures unavailable - Nombres indisponibles

Table 10

Quarterly and Annual Estimates of Employment by Enterprise Size of Employment, for All Employees, for Selected Industries, Canada, Provinces and Territories.

(Continued - suite)

Tableau 10

Estimations trimestrielles et annuelles de l'emploi par taille d'entreprise selon l'emploi, pour l'ensemble des salariés pour une sélection d'industries, Canada, provinces et territoires.

NAICS	Industry	Size - Taille										
		All Sizes - Toutes les tailles	0-4	5-19	20-49	50-99	100-299	300-499	500 +	0-49	50-299	300 +
SCIAN	Industrie											
<b>NEWFOUNDLAND AND LABRADOR - TERRE-NEUVE ET LABRADOR</b>												
<b>31-33 Manufacturing - Fabrication</b>												
	2000											
	Quarter 1 - Trimestre 1	11,949	483	1,233	961	986	1,443	..	..	2,677	2,429	6,843
	Quarter 2 - Trimestre 2	16,949	425	1,205	874	1,035	1,994	..	..	2,504	3,030	11,415
	Quarter 3 - Trimestre 3	19,843	488	1,424	845	1,072	2,286	..	..	2,758	3,358	13,727
	Quarter 4 - Trimestre 4	16,387	502	1,376	991	951	1,447	..	..	2,869	2,398	11,119
	Annual - Annuel	16,282	475	1,310	918	1,011	1,792	..	..	2,702	2,803	10,776
	2001											
	Quarter 1 - Trimestre 1	14,180	577	1,222	1,044	684	1,429	..	..	2,842	2,113	9,225
	Quarter 2 - Trimestre 2	20,748	600	1,442	1,140	1,229	2,737	..	..	3,181	3,966	13,600
	Quarter 3 - Trimestre 3	22,512	645	1,572	1,245	1,387	3,297	..	..	3,462	4,684	14,366
	Quarter 4 - Trimestre 4	18,798	580	1,372	1,205	1,240	2,073	..	..	3,157	3,313	12,328
	Annual - Annuel	19,059	600	1,402	1,158	1,135	2,384	..	..	3,160	3,519	12,380
	2002											
	Quarter 1 - Trimestre 1	15,974	503	1,283	963	858	1,169	..	..	2,748	2,028	11,198
<b>41 Wholesale Trade - Commerce de gros</b>												
	2000											
	Quarter 1 - Trimestre 1	5,994	555	1,355	844	629	442	..	..	2,753	1,071	2,170
	Quarter 2 - Trimestre 2	6,507	778	1,789	1,097	957	438	..	..	3,663	1,395	1,448
	Quarter 3 - Trimestre 3	7,018	757	1,890	1,120	956	589	..	..	3,767	1,546	1,706
	Quarter 4 - Trimestre 4	6,842	764	1,820	1,003	870	615	..	..	3,586	1,485	1,771
	Annual - Annuel	6,590	714	1,713	1,016	853	521	..	..	3,443	1,374	1,774
	2001											
	Quarter 1 - Trimestre 1	6,140	771	1,490	962	683	448	..	..	3,223	1,131	1,786
	Quarter 2 - Trimestre 2	6,627	783	1,614	929	935	387	..	..	3,326	1,322	1,980
	Quarter 3 - Trimestre 3	6,941	757	1,707	1,066	872	649	..	..	3,531	1,521	1,889
	Quarter 4 - Trimestre 4	6,193	743	1,674	952	792	352	..	..	3,368	1,145	1,680
	Annual - Annuel	6,475	763	1,621	977	820	459	..	..	3,362	1,280	1,834
	2002											
	Quarter 1 - Trimestre 1	5,911	739	1,452	957	657	364	..	..	3,148	1,021	1,742
<b>44-45 Retail trade - Commerce de détail</b>												
	2000											
	Quarter 1 - Trimestre 1	23,074	2,706	4,965	2,523	1,519	1,839	..	..	10,194	3,358	9,522
	Quarter 2 - Trimestre 2	23,603	2,184	4,146	2,219	999	1,752	..	..	8,549	2,751	12,303
	Quarter 3 - Trimestre 3	24,127	2,065	4,359	2,257	1,106	1,603	..	..	8,680	2,708	12,738
	Quarter 4 - Trimestre 4	23,758	2,566	4,684	2,542	1,373	1,839	..	..	9,792	3,212	10,754
	Annual - Annuel	23,641	2,380	4,539	2,385	1,249	1,758	..	..	9,304	3,007	11,329
	2001											
	Quarter 1 - Trimestre 1	22,128	2,930	4,806	2,338	1,492	1,537	..	..	10,074	3,029	9,024
	Quarter 2 - Trimestre 2	23,150	3,073	5,075	2,649	1,352	2,012	..	..	10,797	3,364	8,989
	Quarter 3 - Trimestre 3	23,931	2,973	5,677	2,857	1,452	2,015	..	..	11,506	3,467	8,958
	Quarter 4 - Trimestre 4	23,530	3,126	5,012	2,786	1,585	2,206	..	..	10,924	3,792	8,815
	Annual - Annuel	23,185	3,025	5,142	2,658	1,470	1,942	..	..	10,825	3,413	8,946
	2002											
	Quarter 1 - Trimestre 1	22,825	2,999	4,752	2,552	1,628	2,142	..	..	10,304	3,770	8,752
<b>48-49 Transportation &amp; warehousing - Transport et entreposage</b>												
	2000											
	Quarter 1 - Trimestre 1	5,969	558	776	529	..	..	..	..	1,863	740	3,367
	Quarter 2 - Trimestre 2	5,930	637	771	567	..	..	..	..	1,975	821	3,135
	Quarter 3 - Trimestre 3	5,991	694	885	751	..	..	..	..	2,330	884	2,777
	Quarter 4 - Trimestre 4	6,193	761	1,035	844	..	..	..	..	2,641	1,064	2,488
	Annual - Annuel	6,021	663	866	673	..	..	..	..	2,202	877	2,942
	2001											
	Quarter 1 - Trimestre 1	6,028	637	926	679	..	..	..	..	2,242	1,073	2,712
	Quarter 2 - Trimestre 2	6,138	731	1,032	742	..	..	..	..	2,505	868	2,765
	Quarter 3 - Trimestre 3	6,426	833	1,065	762	..	..	..	..	2,660	966	2,800
	Quarter 4 - Trimestre 4	6,601	752	1,166	683	..	..	..	..	2,601	1,146	2,854
	Annual - Annuel	6,298	738	1,047	717	..	..	..	..	2,502	1,013	2,783
	2002											
	Quarter 1 - Trimestre 1	6,729	649	1,111	742	..	..	..	..	2,503	1,240	2,986
<b>51 Information &amp; cultural industries - Industrie de l'information et industrie culturelle</b>												
	2000											
	Quarter 1 - Trimestre 1	7,812	..	144	..	..	..	..	..	..	..	6,975

.. Figures unavailable - Nombres indisponibles

Table 10

Quarterly and Annual Estimates of Employment by Enterprise Size of Employment, for All Employees, for Selected Industries, Canada, Provinces and Territories.

(Continued - suite)

Tableau 10

Estimations trimestrielles et annuelles de l'emploi par taille d'entreprise selon l'emploi, pour l'ensemble des salariés pour une sélection d'industries, Canada, provinces et territoires.

NAICS	Industry	Size - Taille										
		All Sizes - Toutes les tailles	0-4	5-19	20-49	50-99	100-299	300-499	500 +	0-49	50-299	300 +
SCIAN	Industrie											
<b>NEWFOUNDLAND AND LABRADOR - TERRE-NEUVE ET LABRADOR</b>												
<b>51</b>	<b>Information &amp; cultural industries - Industrie de l'information et industrie culturelle</b>											
	2000											
	Quarter 2 - Trimestre 2	7,886	..	135	..	..	..	..	..	..	..	7,063
	Quarter 3 - Trimestre 3	8,054	..	165	..	..	..	..	..	..	..	7,240
	Quarter 4 - Trimestre 4	8,038	..	168	..	..	..	..	..	..	..	7,232
	Annual - Annuel	7,947	..	153	..	..	..	..	..	..	..	7,127
	2001											
	Quarter 1 - Trimestre 1	8,121	..	151	..	..	..	..	..	..	..	7,271
	Quarter 2 - Trimestre 2	8,133	..	127	..	..	..	..	..	..	..	7,178
	Quarter 3 - Trimestre 3	8,073	..	144	..	..	..	..	..	..	..	7,346
	Quarter 4 - Trimestre 4	8,048	..	104	..	..	..	..	..	..	..	7,295
	Annual - Annuel	8,094	..	131	..	..	..	..	..	..	..	7,272
	2002											
	Quarter 1 - Trimestre 1	8,057	..	..	..	..	..	..	..	..	..	7,357
<b>52</b>	<b>Finance &amp; insurance - Finance et assurances</b>											
	2000											
	Quarter 1 - Trimestre 1	4,795	..	264	..	..	..	..	..	..	..	3,766
	Quarter 2 - Trimestre 2	5,427	..	315	..	..	..	..	..	..	..	4,253
	Quarter 3 - Trimestre 3	5,975	..	380	..	..	..	..	..	..	..	4,677
	Quarter 4 - Trimestre 4	5,735	..	328	..	..	..	..	..	..	..	4,528
	Annual - Annuel	5,483	..	322	..	..	..	..	..	..	..	4,306
	2001											
	Quarter 1 - Trimestre 1	5,818	..	269	..	..	..	..	..	..	..	4,682
	Quarter 2 - Trimestre 2	5,578	..	356	..	..	..	..	..	..	..	4,411
	Quarter 3 - Trimestre 3	5,400	..	323	..	..	..	..	..	..	..	4,229
	Quarter 4 - Trimestre 4	5,089	..	304	..	..	..	..	..	..	..	3,993
	Annual - Annuel	5,471	..	313	..	..	..	..	..	..	..	4,329
	2002											
	Quarter 1 - Trimestre 1	5,274	239	312	..	..	..	..	..	..	..	4,209
<b>53</b>	<b>Real estate &amp; rental &amp; leasing - Services immobiliers et services de location et de location à bail</b>											
	2000											
	Quarter 1 - Trimestre 1	1,976	531	380	..	..	..	203	..	..	..	..
	Quarter 2 - Trimestre 2	2,082	567	444	..	..	..	206	..	..	..	..
	Quarter 3 - Trimestre 3	2,251	508	555	..	..	..	235	..	..	..	..
	Quarter 4 - Trimestre 4	2,238	561	501	..	..	..	225	..	..	..	..
	Annual - Annuel	2,137	542	470	..	..	..	217	..	..	..	..
	2001											
	Quarter 1 - Trimestre 1	1,995	499	459	..	..	..	265	..	..	..	..
	Quarter 2 - Trimestre 2	2,237	509	489	..	..	..	302	..	..	..	..
	Quarter 3 - Trimestre 3	2,238	515	503	..	..	..	305	..	..	..	..
	Quarter 4 - Trimestre 4	2,157	497	417	..	..	..	420	..	..	..	..
	Annual - Annuel	2,157	505	467	..	..	..	323	..	..	..	..
	2002											
	Quarter 1 - Trimestre 1	2,351	451	443	220	..	..	..	1,115	..	..	..
<b>54</b>	<b>Professional, scientific &amp; technical services - Services professionnels, scientifiques et techniques</b>											
	2000											
	Quarter 1 - Trimestre 1	4,993	992	1,330	920	..	..	..	3,242	732	1,019	..
	Quarter 2 - Trimestre 2	5,941	1,123	1,524	1,152	..	..	..	3,798	803	1,340	..
	Quarter 3 - Trimestre 3	6,498	1,121	1,552	1,321	..	..	..	3,993	1,089	1,416	..
	Quarter 4 - Trimestre 4	6,370	1,100	1,461	1,194	..	..	..	3,754	1,101	1,514	..
	Annual - Annuel	5,951	1,084	1,467	1,146	..	..	..	3,697	931	1,322	..
	2001											
	Quarter 1 - Trimestre 1	5,445	978	1,296	933	..	..	..	3,207	901	1,336	..
	Quarter 2 - Trimestre 2	5,614	989	1,201	890	..	..	..	3,079	1,041	1,494	..
	Quarter 3 - Trimestre 3	5,946	1,006	1,202	964	..	..	..	3,172	1,279	1,496	..
	Quarter 4 - Trimestre 4	5,561	969	1,068	1,020	..	..	..	3,058	1,089	1,414	..
	Annual - Annuel	5,641	986	1,192	952	..	..	..	3,129	1,077	1,435	..
	2002											
	Quarter 1 - Trimestre 1	5,805	946	1,134	914	556	308	..	2,994	864	1,947	..

.. Figures unavailable - Nombres indisponibles

Table 10

Quarterly and Annual Estimates of Employment by Enterprise Size of Employment, for All Employees, for Selected Industries, Canada, Provinces and Territories.

(Continued - suite)

Tableau 10

Estimations trimestrielles et annuelles de l'emploi par taille d'entreprise selon l'emploi, pour l'ensemble des salariés pour une sélection d'industries, Canada, provinces et territoires.

NAICS	Industry	Size - Taille										
		All Sizes - Toutes les tailles	0-4	5-19	20-49	50-99	100-299	300-499	500 +	0-49	50-299	300 +
SCIAN	Industrie											
<b>NEWFOUNDLAND AND LABRADOR - TERRE-NEUVE ET LABRADOR</b>												
55	Management of companies & enterprises - Gestion de sociétés et d'entreprises											
	2000											
	Quarter 1 - Trimestre 1	592	..	..	..	..	..	..	..	..	..	..
	Quarter 2 - Trimestre 2	753	..	..	..	..	..	..	..	..	..	..
	Quarter 3 - Trimestre 3	673	..	..	..	..	..	..	..	..	..	..
	Quarter 4 - Trimestre 4	627	..	..	..	..	..	..	..	..	..	..
	Annual - Annuel	661	..	..	..	..	..	..	..	..	..	..
	2001											
	Quarter 1 - Trimestre 1	633	..	..	..	..	..	..	..	..	..	..
	Quarter 2 - Trimestre 2	710	..	..	..	..	..	..	..	..	..	..
	Quarter 3 - Trimestre 3	668	..	..	..	..	..	..	..	..	..	..
	Quarter 4 - Trimestre 4	639	..	..	..	..	..	..	..	..	..	..
	Annual - Annuel	662	..	..	..	..	..	..	..	..	..	..
	2002											
	Quarter 1 - Trimestre 1	642	..	..	..	..	..	..	..	..	..	..
56	Admin. & support, waste managemt. & remediation services - Services admin., soutien, gestion des déchets, assainissem.											
	2000											
	Quarter 1 - Trimestre 1	4,495	488	960	847	..	..	..	..	2,295	..	..
	Quarter 2 - Trimestre 2	5,305	520	976	867	..	..	..	..	2,362	..	..
	Quarter 3 - Trimestre 3	5,818	521	997	916	..	..	..	..	2,434	..	..
	Quarter 4 - Trimestre 4	5,378	476	866	825	..	..	..	..	2,167	..	..
	Annual - Annuel	5,249	501	950	864	..	..	..	..	2,314	..	..
	2001											
	Quarter 1 - Trimestre 1	4,848	469	743	932	..	..	..	..	2,143	..	..
	Quarter 2 - Trimestre 2	5,493	461	906	1,099	..	..	..	..	2,465	..	..
	Quarter 3 - Trimestre 3	5,743	551	957	932	..	..	..	..	2,440	..	..
	Quarter 4 - Trimestre 4	5,533	478	819	929	..	..	..	..	2,226	..	..
	Annual - Annuel	5,404	490	856	973	..	..	..	..	2,319	..	..
	2002											
	Quarter 1 - Trimestre 1	5,170	429	796	834	..	..	..	..	2,059	..	..
61	Educational services - Services d'enseignement											
	2000											
	Quarter 1 - Trimestre 1	17,028	..	294	..	..	..	..	..	..	..	16,404
	Quarter 2 - Trimestre 2	17,066	..	308	..	..	..	..	..	..	..	16,417
	Quarter 3 - Trimestre 3	16,087	..	322	..	..	..	..	..	..	..	15,222
	Quarter 4 - Trimestre 4	17,233	..	359	..	..	..	..	..	..	..	16,271
	Annual - Annuel	16,853	..	321	..	..	..	..	..	..	..	16,078
	2001											
	Quarter 1 - Trimestre 1	17,225	..	280	..	..	..	..	..	..	..	16,152
	Quarter 2 - Trimestre 2	17,032	..	290	..	..	..	..	..	..	..	15,811
	Quarter 3 - Trimestre 3	15,852	..	326	..	..	..	..	..	..	..	14,759
	Quarter 4 - Trimestre 4	17,972	..	335	..	..	..	..	..	..	..	16,889
	Annual - Annuel	17,020	..	308	..	..	..	..	..	..	..	15,903
	2002											
	Quarter 1 - Trimestre 1	17,914	..	330	176	..	..	..	..	..	..	16,790
62	Health care & social assistance - Soins de santé et assistance sociale											
	2000											
	Quarter 1 - Trimestre 1	22,322	2,020	1,847	812	764	1,452	..	..	4,679	2,216	15,427
	Quarter 2 - Trimestre 2	22,444	2,390	1,971	893	942	1,889	..	..	5,255	2,831	14,358
	Quarter 3 - Trimestre 3	22,302	2,408	2,265	1,075	739	1,709	..	..	5,748	2,448	14,107
	Quarter 4 - Trimestre 4	22,055	2,467	1,993	864	724	1,602	..	..	5,324	2,326	14,405
	Annual - Annuel	22,281	2,321	2,019	911	792	1,663	..	..	5,251	2,455	14,574
	2001											
	Quarter 1 - Trimestre 1	22,677	2,448	2,104	890	799	1,350	..	..	5,443	2,149	15,086
	Quarter 2 - Trimestre 2	22,866	2,430	2,268	860	936	1,235	..	..	5,558	2,171	15,137
	Quarter 3 - Trimestre 3	23,271	2,356	2,391	934	825	1,556	..	..	5,681	2,381	15,209
	Quarter 4 - Trimestre 4	22,958	2,337	2,386	919	881	1,551	..	..	5,642	2,432	14,884
	Annual - Annuel	22,943	2,393	2,287	901	860	1,423	..	..	5,581	2,283	15,079
	2002											
	Quarter 1 - Trimestre 1	22,965	2,297	2,240	932	..	..	..	..	5,468	2,539	14,958

.. Figures unavailable - Nombres indisponibles

Table 10

Quarterly and Annual Estimates of Employment by Enterprise Size of Employment, for All Employees, for Selected Industries, Canada, Provinces and Territories.

(Continued - suite)

Tableau 10

Estimations trimestrielles et annuelles de l'emploi par taille d'entreprise selon l'emploi, pour l'ensemble des salariés pour une sélection d'industries, Canada, provinces et territoires.

NAICS	Industry	Size - Taille										
		All Sizes - Toutes les tailles	0-4	5-19	20-49	50-99	100-299	300-499	500 +	0-49	50-299	300 +
SCIAN	Industrie											
<b>NEWFOUNDLAND AND LABRADOR - TERRE-NEUVE ET LABRADOR</b>												
<b>71</b>	<b>Arts, entertainment &amp; recreation - Arts, spectacles et loisirs</b>											
	2000											
	Quarter 1 - Trimestre 1	1,775	..	529	..	..	..	..	..	..	..	..
	Quarter 2 - Trimestre 2	1,905	..	640	..	..	..	..	..	..	..	..
	Quarter 3 - Trimestre 3	1,985	..	657	..	..	..	..	..	..	..	..
	Quarter 4 - Trimestre 4	2,038	..	747	..	..	..	..	..	..	..	..
	Annual - Annuel	1,926	..	644	..	..	..	..	..	..	..	..
	2001											
	Quarter 1 - Trimestre 1	2,024	..	548	..	..	..	..	..	..	..	..
	Quarter 2 - Trimestre 2	2,222	..	535	..	..	..	..	..	..	..	..
	Quarter 3 - Trimestre 3	2,324	..	715	..	..	..	..	..	..	..	..
	Quarter 4 - Trimestre 4	2,344	..	564	..	..	..	..	..	..	..	..
	Annual - Annuel	2,228	..	590	..	..	..	..	..	..	..	..
	2002											
	Quarter 1 - Trimestre 1	2,349	178	578	589	..	..	..	..	1,346	..	..
<b>72</b>	<b>Accommodation &amp; food services - Hébergement et services de restauration</b>											
	2000											
	Quarter 1 - Trimestre 1	9,066	880	2,955	1,847	..	..	..	..	5,682	..	..
	Quarter 2 - Trimestre 2	10,021	935	3,242	2,376	..	..	..	..	6,553	..	..
	Quarter 3 - Trimestre 3	10,860	1,048	3,623	2,393	..	..	..	..	7,064	..	..
	Quarter 4 - Trimestre 4	9,958	1,071	3,107	1,997	..	..	..	..	6,175	..	..
	Annual - Annuel	9,976	984	3,232	2,153	..	..	..	..	6,369	..	..
	2001											
	Quarter 1 - Trimestre 1	9,280	953	2,867	1,985	..	..	..	..	5,805	..	..
	Quarter 2 - Trimestre 2	9,993	1,032	3,267	2,013	..	..	..	..	6,312	..	..
	Quarter 3 - Trimestre 3	10,724	1,201	3,577	2,259	..	..	..	..	7,037	..	..
	Quarter 4 - Trimestre 4	10,550	1,018	3,405	2,290	..	..	..	..	6,713	..	..
	Annual - Annuel	10,137	1,051	3,279	2,137	..	..	..	..	6,467	..	..
	2002											
	Quarter 1 - Trimestre 1	10,012	909	3,298	2,240	..	..	..	..	6,447	..	..
<b>81</b>	<b>Other services (except public administration) - Autres services, sauf les administrations publiques</b>											
	2000											
	Quarter 1 - Trimestre 1	6,313	1,927	2,535	661	..	..	..	..	5,124	..	..
	Quarter 2 - Trimestre 2	6,527	2,040	2,443	762	..	..	..	..	5,245	..	..
	Quarter 3 - Trimestre 3	7,663	2,010	3,136	1,216	..	..	..	..	6,362	..	..
	Quarter 4 - Trimestre 4	7,152	1,927	2,751	1,008	..	..	..	..	5,686	..	..
	Annual - Annuel	6,914	1,976	2,716	912	..	..	..	..	5,604	..	..
	2001											
	Quarter 1 - Trimestre 1	7,206	1,673	2,721	847	..	..	..	..	5,241	..	..
	Quarter 2 - Trimestre 2	7,476	1,835	2,897	1,146	..	..	..	..	5,877	..	..
	Quarter 3 - Trimestre 3	8,435	1,850	3,497	1,563	..	..	..	..	6,910	..	..
	Quarter 4 - Trimestre 4	8,154	1,691	3,202	1,429	..	..	..	..	6,321	..	..
	Annual - Annuel	7,818	1,762	3,079	1,246	..	..	..	..	6,087	..	..
	2002											
	Quarter 1 - Trimestre 1	8,106	1,603	3,302	1,460	..	..	..	..	6,365	847	894
<b>91</b>	<b>Public administration - Administrations publiques</b>											
	2000											
	Quarter 1 - Trimestre 1	16,882	..	695	407	..	..	..	..	..	1,387	..
	Quarter 2 - Trimestre 2	17,224	..	657	369	..	..	..	..	..	1,283	..
	Quarter 3 - Trimestre 3	18,290	..	806	599	..	..	..	..	..	1,537	..
	Quarter 4 - Trimestre 4	17,029	..	702	414	..	..	..	..	..	1,496	..
	Annual - Annuel	17,356	..	715	447	..	..	..	..	..	1,426	..
	2001											
	Quarter 1 - Trimestre 1	17,079	..	668	323	..	..	..	..	..	1,382	..
	Quarter 2 - Trimestre 2	17,857	..	644	384	..	..	..	..	..	1,402	..
	Quarter 3 - Trimestre 3	17,933	..	697	423	..	..	..	..	..	1,469	..
	Quarter 4 - Trimestre 4	17,635	..	631	437	..	..	..	..	..	1,327	..
	Annual - Annuel	17,626	..	660	392	..	..	..	..	..	1,395	..
	2002											
	Quarter 1 - Trimestre 1	17,575	368	684	390	303	1,008	..	14,821	1,442	1,311	14,821

.. Figures unavailable - Nombres indisponibles



Table 10

Quarterly and Annual Estimates of Employment by Enterprise Size of Employment, for All Employees, for Selected Industries, Canada, Provinces and Territories.

(Continued - suite)

Tableau 10

Estimations trimestrielles et annuelles de l'emploi par taille d'entreprise selon l'emploi, pour l'ensemble des salariés pour une sélection d'industries, Canada, provinces et territoires.

NAICS	Industry	Size - Taille										
		All Sizes - Toutes les tailles	0-4	5-19	20-49	50-99	100-299	300-499	500 +	0-49	50-299	300 +
SCIAN	Industrie											
<b>NEWFOUNDLAND AND LABRADOR - TERRE-NEUVE ET LABRADOR</b>												
<b>11-91N Industrial aggregate (excluding unclassified) - Ensemble des industries sauf les entreprises non classifiées</b>												
	2000											
	Quarter 1 - Trimestre 1	157,206	13,812	22,591	12,343	8,210	11,111	2,924	86,215	48,746	19,321	89,139
	Quarter 2 - Trimestre 2	169,769	15,010	23,680	13,656	8,909	11,289	5,236	91,989	52,346	20,198	97,225
	Quarter 3 - Trimestre 3	180,046	15,050	27,240	15,592	9,301	12,272	8,303	92,287	57,882	21,573	100,590
	Quarter 4 - Trimestre 4	171,881	15,327	24,791	14,428	9,240	11,826	6,075	90,194	54,546	21,067	96,269
	Annual - Annuel	169,725	14,800	24,576	14,005	8,915	11,625	5,634	90,171	53,380	20,540	95,806
	2001											
	Quarter 1 - Trimestre 1	163,517	14,837	22,710	13,207	8,648	11,627	5,106	87,381	50,754	20,275	92,488
	Quarter 2 - Trimestre 2	177,505	15,493	25,447	14,611	10,234	13,387	8,130	90,203	55,551	23,621	98,333
	Quarter 3 - Trimestre 3	185,176	16,277	28,558	16,552	10,751	14,746	9,363	88,929	61,386	25,497	98,293
	Quarter 4 - Trimestre 4	179,122	15,613	26,045	15,843	10,727	12,772	6,796	91,326	57,501	23,498	98,123
	Annual - Annuel	176,330	15,555	25,690	15,053	10,090	13,133	7,349	89,460	56,298	23,223	96,809
	2002											
	Quarter 1 - Trimestre 1	171,411	14,425	24,306	14,166	10,069	11,153	6,911	90,382	52,897	21,221	97,293
<b>PRINCE EDWARD ISLAND - ÎLE-DU-PRINCE-ÉDOUARD</b>												
<b>23 Construction - Construction</b>												
	2000											
	Quarter 1 - Trimestre 1	2,648	635	1,154	447	..	..	..	..	2,235	..	..
	Quarter 2 - Trimestre 2	3,571	899	1,359	570	..	..	..	..	2,828	..	..
	Quarter 3 - Trimestre 3	4,153	727	1,689	788	..	..	..	..	3,204	..	..
	Quarter 4 - Trimestre 4	3,635	789	1,186	614	..	..	..	..	2,588	..	..
	Annual - Annuel	3,502	762	1,347	605	..	..	..	..	2,714	..	..
	2001											
	Quarter 1 - Trimestre 1	2,961	670	1,019	513	..	..	..	..	2,202	..	..
	Quarter 2 - Trimestre 2	3,705	645	1,394	662	..	..	..	..	2,701	..	..
	Quarter 3 - Trimestre 3	4,927	769	1,496	964	..	..	..	..	3,229	..	..
	Quarter 4 - Trimestre 4	4,217	794	1,353	661	..	..	..	..	2,807	..	..
	Annual - Annuel	3,952	719	1,316	700	..	..	..	..	2,735	..	..
	2002											
	Quarter 1 - Trimestre 1	3,172	617	1,119	508	..	..	..	..	2,245	197	731
<b>31-33 Manufacturing - Fabrication</b>												
	2000											
	Quarter 1 - Trimestre 1	4,364	..	680	..	..	..	..	..	..	..	..
	Quarter 2 - Trimestre 2	5,659	..	681	..	..	..	..	..	..	..	..
	Quarter 3 - Trimestre 3	6,127	..	800	..	..	..	..	..	..	..	..
	Quarter 4 - Trimestre 4	4,680	..	623	..	..	..	..	..	..	..	..
	Annual - Annuel	5,207	..	696	..	..	..	..	..	..	..	..
	2001											
	Quarter 1 - Trimestre 1	4,231	..	598	..	..	..	..	..	..	..	..
	Quarter 2 - Trimestre 2	5,454	..	704	..	..	..	..	..	..	..	..
	Quarter 3 - Trimestre 3	6,600	..	831	..	..	..	..	..	..	..	..
	Quarter 4 - Trimestre 4	5,276	..	728	..	..	..	..	..	..	..	..
	Annual - Annuel	5,390	..	715	..	..	..	..	..	..	..	..
	2002											
	Quarter 1 - Trimestre 1	4,394	..	686	643	..	..	..	..	..	..	..
<b>41 Wholesale Trade - Commerce de gros</b>												
	2000											
	Quarter 1 - Trimestre 1	2,196	208	740	308	..	..	..	..	1,255	..	..
	Quarter 2 - Trimestre 2	2,448	164	702	455	..	..	..	..	1,322	..	..
	Quarter 3 - Trimestre 3	2,762	203	801	610	..	..	..	..	1,614	..	..
	Quarter 4 - Trimestre 4	2,605	207	728	555	..	..	..	..	1,490	..	..
	Annual - Annuel	2,503	196	743	482	..	..	..	..	1,420	..	..
	2001											
	Quarter 1 - Trimestre 1	2,308	221	617	346	..	..	..	..	1,184	..	..
	Quarter 2 - Trimestre 2	2,891	208	684	444	..	..	..	..	1,336	..	..
	Quarter 3 - Trimestre 3	3,432	199	714	603	..	..	..	..	1,515	..	..
	Quarter 4 - Trimestre 4	2,917	216	659	512	..	..	..	..	1,387	..	..
	Annual - Annuel	2,887	211	668	476	..	..	..	..	1,355	..	..
	2002											
	Quarter 1 - Trimestre 1	2,482	212	580	413	..	..	..	..	1,205	298	979

.. Figures unavailable - Nombres indisponibles

Table 10

Quarterly and Annual Estimates of Employment by Enterprise Size of Employment, for All Employees, for Selected Industries, Canada, Provinces and Territories.

(Continued - suite)

Tableau 10

Estimations trimestrielles et annuelles de l'emploi par taille d'entreprise selon l'emploi, pour l'ensemble des salariés pour une sélection d'industries, Canada, provinces et territoires.

NAICS	Industry	Size - Taille										
		All Sizes - Toutes les tailles	0-4	5-19	20-49	50-99	100-299	300-499	500 +	0-49	50-299	300 +
SCIAN	Industrie											
<b>PRINCE EDWARD ISLAND - ÎLE-DU-PRINCE-ÉDOUARD</b>												
<b>44-45 Retail trade - Commerce de détail</b>												
	2000											
	Quarter 1 - Trimestre 1	5,935	625	1,828	1,145	..	..	..	..	3,598	1,036	1,302
	Quarter 2 - Trimestre 2	6,397	628	2,096	1,197	..	..	..	..	3,921	1,118	1,358
	Quarter 3 - Trimestre 3	6,709	641	2,144	1,203	..	..	..	..	3,988	1,320	1,401
	Quarter 4 - Trimestre 4	6,328	573	1,934	1,201	..	..	..	..	3,708	1,006	1,614
	Annual - Annuel	6,342	617	2,001	1,187	..	..	..	..	3,804	1,120	1,418
	2001											
	Quarter 1 - Trimestre 1	6,334	604	1,777	1,095	..	..	..	..	3,476	835	2,022
	Quarter 2 - Trimestre 2	6,833	662	1,776	1,237	..	..	..	..	3,676	954	2,203
	Quarter 3 - Trimestre 3	7,171	672	1,888	1,173	..	..	..	..	3,733	1,234	2,204
	Quarter 4 - Trimestre 4	6,962	578	1,842	1,149	..	..	..	..	3,568	1,059	2,334
	Annual - Annuel	6,825	629	1,821	1,164	..	..	..	..	3,613	1,021	2,191
	2002											
	Quarter 1 - Trimestre 1	6,851	530	1,825	1,148	..	..	..	..	3,503	944	2,404
<b>48-49 Transportation &amp; warehousing - Transport et entreposage</b>												
	2000											
	Quarter 1 - Trimestre 1	1,625	..	196	168	..	..	..	..	..	..	946
	Quarter 2 - Trimestre 2	1,720	..	234	128	..	..	..	..	..	..	1,089
	Quarter 3 - Trimestre 3	1,809	..	272	141	..	..	..	..	..	..	1,078
	Quarter 4 - Trimestre 4	1,749	..	401	185	..	..	..	..	..	..	550
	Annual - Annuel	1,726	..	276	156	..	..	..	..	..	..	916
	2001											
	Quarter 1 - Trimestre 1	1,564	..	395	192	..	..	..	..	..	..	379
	Quarter 2 - Trimestre 2	1,590	..	475	197	..	..	..	..	..	..	401
	Quarter 3 - Trimestre 3	1,714	..	611	302	..	..	..	..	..	..	391
	Quarter 4 - Trimestre 4	1,723	..	556	249	..	..	..	..	..	..	394
	Annual - Annuel	1,648	..	509	235	..	..	..	..	..	..	391
	2002											
	Quarter 1 - Trimestre 1	1,758	154	563	208	..	..	..	..	925	429	404
<b>51 Information &amp; cultural industries - Industrie de l'information et industrie culturelle</b>												
	2000											
	Quarter 1 - Trimestre 1	1,133	..	..	..	..	..	..	..	..	..	..
	Quarter 2 - Trimestre 2	1,180	..	..	..	..	..	..	..	..	..	..
	Quarter 3 - Trimestre 3	1,202	..	..	..	..	..	..	..	..	..	..
	Quarter 4 - Trimestre 4	1,243	..	..	..	..	..	..	..	..	..	..
	Annual - Annuel	1,189	..	..	..	..	..	..	..	..	..	..
	2001											
	Quarter 1 - Trimestre 1	1,209	..	..	..	..	..	..	..	..	..	..
	Quarter 2 - Trimestre 2	1,264	..	..	..	..	..	..	..	..	..	..
	Quarter 3 - Trimestre 3	1,290	..	..	..	..	..	..	..	..	..	..
	Quarter 4 - Trimestre 4	1,344	..	..	..	..	..	..	..	..	..	..
	Annual - Annuel	1,277	..	..	..	..	..	..	..	..	..	..
	2002											
	Quarter 1 - Trimestre 1	1,322	..	..	..	..	..	..	..	..	..	1,099
<b>52 Finance &amp; insurance - Finance et assurances</b>												
	2000											
	Quarter 1 - Trimestre 1	1,452	..	206	..	..	..	..	..	..	..	..
	Quarter 2 - Trimestre 2	1,518	..	219	..	..	..	..	..	..	..	..
	Quarter 3 - Trimestre 3	1,627	..	257	..	..	..	..	..	..	..	..
	Quarter 4 - Trimestre 4	1,647	..	219	..	..	..	..	..	..	..	..
	Annual - Annuel	1,561	..	225	..	..	..	..	..	..	..	..
	2001											
	Quarter 1 - Trimestre 1	1,677	..	225	..	..	..	..	..	..	..	..
	Quarter 2 - Trimestre 2	1,659	..	260	..	..	..	..	..	..	..	..
	Quarter 3 - Trimestre 3	1,668	..	233	..	..	..	..	..	..	..	..
	Quarter 4 - Trimestre 4	1,671	..	262	..	..	..	..	..	..	..	..
	Annual - Annuel	1,669	..	245	..	..	..	..	..	..	..	..
	2002											
	Quarter 1 - Trimestre 1	1,683	..	254	..	..	..	..	..	..	..	948
<b>53 Real estate &amp; rental &amp; leasing - Services immobiliers et services de location et de location à bail</b>												
	2000											
	Quarter 1 - Trimestre 1	475	..	..	..	..	..	..	..	..	..	..
	Quarter 2 - Trimestre 2	547	..	..	..	..	..	..	..	..	..	..

.. Figures unavailable - Nombres indisponibles

Table 10

Quarterly and Annual Estimates of Employment by Enterprise Size of Employment, for All Employees, for Selected Industries, Canada, Provinces and Territories.

(Continued - suite)

Tableau 10

Estimations trimestrielles et annuelles de l'emploi par taille d'entreprise selon l'emploi, pour l'ensemble des salariés pour une sélection d'industries, Canada, provinces et territoires.

NAICS	Industry	Size - Taille										
		All Sizes - Toutes les tailles	0-4	5-19	20-49	50-99	100-299	300-499	500 +	0-49	50-299	300 +
SCIAN	Industrie											
PRINCE EDWARD ISLAND - ÎLE-DU-PRINCE-ÉDOUARD												
53	Real estate & rental & leasing - Services immobiliers et services de location et de location à bail											
	2000											
	Quarter 3 - Trimestre 3	641	..	..	..	..	..	..	..	..	..	..
	Quarter 4 - Trimestre 4	512	..	..	..	..	..	..	..	..	..	..
	Annual - Annuel	544	..	..	..	..	..	..	..	..	..	..
	2001											
	Quarter 1 - Trimestre 1	460	..	..	..	..	..	..	..	..	..	..
	Quarter 2 - Trimestre 2	596	..	..	..	..	..	..	..	..	..	..
	Quarter 3 - Trimestre 3	661	..	..	..	..	..	..	..	..	..	..
	Quarter 4 - Trimestre 4	569	..	..	..	..	..	..	..	..	..	..
	Annual - Annuel	571	..	..	..	..	..	..	..	..	..	..
	2002											
	Quarter 1 - Trimestre 1	..	136	..	..	..	..	..	..	..	..	59
54	Professional, scientific & technical services - Services professionnels, scientifiques et techniques											
	2000											
	Quarter 1 - Trimestre 1	1,041	..	334	..	..	..	..	..	784	..	..
	Quarter 2 - Trimestre 2	1,127	..	387	..	..	..	..	..	791	..	..
	Quarter 3 - Trimestre 3	1,283	..	486	..	..	..	..	..	891	..	..
	Quarter 4 - Trimestre 4	1,264	..	414	..	..	..	..	..	826	..	..
	Annual - Annuel	1,179	..	405	..	..	..	..	..	823	..	..
	2001											
	Quarter 1 - Trimestre 1	1,244	..	389	..	..	..	..	..	862	..	..
	Quarter 2 - Trimestre 2	1,311	..	426	..	..	..	..	..	925	..	..
	Quarter 3 - Trimestre 3	1,428	..	481	..	..	..	..	..	980	..	..
	Quarter 4 - Trimestre 4	1,352	..	397	..	..	..	..	..	879	..	..
	Annual - Annuel	1,334	..	423	..	..	..	..	..	912	..	..
	2002											
	Quarter 1 - Trimestre 1	1,397	311	376	245	..	..	..	..	932	..	..
55	Management of companies & enterprises - Gestion de sociétés et d'entreprises											
	2000											
	Quarter 1 - Trimestre 1	202	..	..	..	..	..	..	..	..	..	..
	Quarter 2 - Trimestre 2	242	..	..	..	..	..	..	..	..	..	..
	Quarter 3 - Trimestre 3	297	..	..	..	..	..	..	..	..	..	..
	Quarter 4 - Trimestre 4	353	..	..	..	..	..	..	..	..	..	..
	Annual - Annuel	273	..	..	..	..	..	..	..	..	..	..
	2001											
	Quarter 1 - Trimestre 1	350	..	..	..	..	..	..	..	..	..	..
	Quarter 2 - Trimestre 2	338	..	..	..	..	..	..	..	..	..	..
	Quarter 3 - Trimestre 3	365	..	..	..	..	..	..	..	..	..	..
	Quarter 4 - Trimestre 4	341	..	..	..	..	..	..	..	..	..	..
	Annual - Annuel	348	..	..	..	..	..	..	..	..	..	..
56	Admin. & support, waste managemt. & remediation services - Services admin., soutien, gestion des déchets, assainissem.											
	2000											
	Quarter 1 - Trimestre 1	1,148	..	..	..	..	..	..	..	..	..	..
	Quarter 2 - Trimestre 2	1,190	..	..	..	..	..	..	..	..	..	..
	Quarter 3 - Trimestre 3	1,312	..	..	..	..	..	..	..	..	..	..
	Quarter 4 - Trimestre 4	1,282	..	..	..	..	..	..	..	..	..	..
	Annual - Annuel	1,233	..	..	..	..	..	..	..	..	..	..
	2001											
	Quarter 1 - Trimestre 1	1,327	..	..	..	..	..	..	..	..	..	..
	Quarter 2 - Trimestre 2	1,450	..	..	..	..	..	..	..	..	..	..
	Quarter 3 - Trimestre 3	1,537	..	..	..	..	..	..	..	..	..	..
	Quarter 4 - Trimestre 4	1,495	..	..	..	..	..	..	..	..	..	..
	Annual - Annuel	1,452	..	..	..	..	..	..	..	..	..	..
	2002											
	Quarter 1 - Trimestre 1	1,498	..	264	317	..	..	..	..	..	..	..
61	Educational services - Services d'enseignement											
	2000											
	Quarter 1 - Trimestre 1	4,748	..	..	..	..	..	..	..	..	..	..
	Quarter 2 - Trimestre 2	4,565	..	..	..	..	..	..	..	..	..	..
	Quarter 3 - Trimestre 3	3,619	..	..	..	..	..	..	..	..	..	..
	Quarter 4 - Trimestre 4	4,481	..	..	..	..	..	..	..	..	..	..

.. Figures unavailable - Nombres indisponibles

Table 10

Quarterly and Annual Estimates of Employment by Enterprise Size of Employment, for All Employees, for Selected Industries, Canada, Provinces and Territories.

(Continued - suite)

Tableau 10

Estimations trimestrielles et annuelles de l'emploi par taille d'entreprise selon l'emploi, pour l'ensemble des salariés pour une sélection d'industries, Canada, provinces et territoires.

NAICS	Industry	Size - Taille										
		All Sizes - Toutes les tailles	0-4	5-19	20-49	50-99	100-299	300-499	500 +	0-49	50-299	300 +
SCIAN	Industrie											
<b>PRINCE EDWARD ISLAND - ÎLE-DU-PRINCE-ÉDOUARD</b>												
61	<b>Educational services - Services d'enseignement</b>											
	2000											
	Annual - Annuel	4,353	..	..	..	..	..	..	..	..	..	
	2001											
	Quarter 1 - Trimestre 1	4,991	..	..	..	..	..	..	..	..	..	
	Quarter 2 - Trimestre 2	4,772	..	..	..	..	..	..	..	..	..	
	Quarter 3 - Trimestre 3	3,777	..	..	..	..	..	..	..	..	..	
	Quarter 4 - Trimestre 4	4,598	..	..	..	..	..	..	..	..	..	
	Annual - Annuel	4,534	..	..	..	..	..	..	..	..	..	
	2002											
	Quarter 1 - Trimestre 1	5,064	..	..	..	..	..	339	4,217	..	4,556	
62	<b>Health care &amp; social assistance - Soins de santé et assistance sociale</b>											
	2000											
	Quarter 1 - Trimestre 1	7,837	496	785	482	..	..	..	1,763	1,229	4,845	
	Quarter 2 - Trimestre 2	7,872	517	802	491	..	..	..	1,810	1,159	4,903	
	Quarter 3 - Trimestre 3	8,051	453	827	534	..	..	..	1,814	823	5,414	
	Quarter 4 - Trimestre 4	8,052	516	837	568	..	..	..	1,921	1,181	4,950	
	Annual - Annuel	7,953	496	813	519	..	..	..	1,827	1,098	5,028	
	2001											
	Quarter 1 - Trimestre 1	8,115	435	1,018	484	..	..	..	1,937	1,215	4,963	
	Quarter 2 - Trimestre 2	7,780	481	878	468	..	..	..	1,827	1,595	4,358	
	Quarter 3 - Trimestre 3	7,802	417	916	525	..	..	..	1,858	1,305	4,638	
	Quarter 4 - Trimestre 4	7,656	434	851	569	..	..	..	1,854	1,141	4,662	
	Annual - Annuel	7,838	442	916	512	..	..	..	1,869	1,314	4,655	
	2002											
	Quarter 1 - Trimestre 1	7,646	429	870	536	..	..	..	1,836	1,174	4,636	
71	<b>Arts, entertainment &amp; recreation - Arts, spectacles et loisirs</b>											
	2000											
	Quarter 1 - Trimestre 1	828	..	310	..	..	..	..	..	..	..	
	Quarter 2 - Trimestre 2	867	..	293	..	..	..	..	..	..	..	
	Quarter 3 - Trimestre 3	903	..	271	..	..	..	..	..	..	..	
	Quarter 4 - Trimestre 4	892	..	345	..	..	..	..	..	..	..	
	Annual - Annuel	873	..	305	..	..	..	..	..	..	..	
	2001											
	Quarter 1 - Trimestre 1	902	..	301	..	..	..	..	..	..	..	
	Quarter 2 - Trimestre 2	987	..	315	..	..	..	..	..	..	..	
	Quarter 3 - Trimestre 3	1,021	..	276	..	..	..	..	..	..	..	
	Quarter 4 - Trimestre 4	1,056	..	299	..	..	..	..	..	..	..	
	Annual - Annuel	992	..	298	..	..	..	..	..	..	..	
	2002											
	Quarter 1 - Trimestre 1	..	..	274	..	..	..	..	..	..	..	
72	<b>Accommodation &amp; food services - Hébergement et services de restauration</b>											
	2000											
	Quarter 1 - Trimestre 1	4,841	133	863	803	..	..	..	1,798	..	..	
	Quarter 2 - Trimestre 2	5,575	184	1,172	944	..	..	..	2,300	..	..	
	Quarter 3 - Trimestre 3	6,477	250	1,431	1,332	..	..	..	3,012	..	..	
	Quarter 4 - Trimestre 4	6,106	293	1,044	1,075	..	..	..	2,412	..	..	
	Annual - Annuel	5,750	215	1,127	1,039	..	..	..	2,381	..	..	
	2001											
	Quarter 1 - Trimestre 1	6,072	112	814	986	..	..	..	1,911	..	..	
	Quarter 2 - Trimestre 2	6,715	164	1,238	1,286	..	..	..	2,687	..	..	
	Quarter 3 - Trimestre 3	7,389	301	1,582	1,331	..	..	..	3,214	..	..	
	Quarter 4 - Trimestre 4	6,987	187	993	1,244	..	..	..	2,423	..	..	
	Annual - Annuel	6,791	191	1,157	1,211	..	..	..	2,559	..	..	
	2002											
	Quarter 1 - Trimestre 1	6,949	..	750	1,360	..	..	..	..	..	..	
81	<b>Other services (except public administration) - Autres services, sauf les administrations publiques</b>											
	2000											
	Quarter 1 - Trimestre 1	1,894	544	760	223	..	..	..	1,527	..	..	
	Quarter 2 - Trimestre 2	1,984	587	866	180	..	..	..	1,632	..	..	
	Quarter 3 - Trimestre 3	2,090	623	992	262	..	..	..	1,877	..	..	
	Quarter 4 - Trimestre 4	1,925	565	831	268	..	..	..	1,664	..	..	
	Annual - Annuel	1,973	580	862	233	..	..	..	1,675	..	..	

.. Figures unavailable - Nombres indisponibles

Table 10

Quarterly and Annual Estimates of Employment by Enterprise Size of Employment, for All Employees, for Selected Industries, Canada, Provinces and Territories.

(Continued - suite)

Tableau 10

Estimations trimestrielles et annuelles de l'emploi par taille d'entreprise selon l'emploi, pour l'ensemble des salariés pour une sélection d'industries, Canada, provinces et territoires.

NAICS	Industry	Size - Taille										
		All Sizes - Toutes les tailles	0-4	5-19	20-49	50-99	100-299	300-499	500 +	0-49	50-299	300 +
SCIAN	Industrie											
<b>PRINCE EDWARD ISLAND - ÎLE-DU-PRINCE-ÉDOUARD</b>												
81	Other services (except public administration) - Autres services, sauf les administrations publiques											
	2001											
	Quarter 1 - Trimestre 1	2,008	591	827	218	..	..	..	..	1,636	..	..
	Quarter 2 - Trimestre 2	2,027	617	837	250	..	..	..	..	1,704	..	..
	Quarter 3 - Trimestre 3	2,137	692	995	197	..	..	..	..	1,884	..	..
	Quarter 4 - Trimestre 4	2,203	644	922	242	..	..	..	..	1,808	..	..
	Annual - Annuel	2,094	636	895	227	..	..	..	..	1,758	..	..
	2002											
	Quarter 1 - Trimestre 1	2,198	588	955	249	..	..	..	..	1,792	..	..
91	Public administration - Administrations publiques											
	2000											
	Quarter 1 - Trimestre 1	5,984	..	..	..	..	..	..	5,483	..	..	5,483
	Quarter 2 - Trimestre 2	6,269	..	..	..	..	..	83	5,611	..	..	5,695
	Quarter 3 - Trimestre 3	6,769	..	..	..	..	..	..	6,016	..	..	6,016
	Quarter 4 - Trimestre 4	6,573	..	..	..	..	..	..	5,993	..	..	5,993
	Annual - Annuel	6,399	..	..	..	..	..	..	5,776	..	..	5,797
	2001											
	Quarter 1 - Trimestre 1	6,482	..	..	..	..	..	104	5,717	..	..	5,821
	Quarter 2 - Trimestre 2	6,486	..	..	..	..	..	..	5,478	..	..	5,478
	Quarter 3 - Trimestre 3	6,421	..	..	..	..	..	..	5,491	..	..	5,491
	Quarter 4 - Trimestre 4	6,373	..	..	..	..	..	..	5,493	..	..	5,493
	Annual - Annuel	6,440	..	..	..	..	..	..	5,545	..	..	5,571
	2002											
	Quarter 1 - Trimestre 1	6,401	..	..	..	285	418	..	..	153	702	5,546
11-91N	Industrial aggregate (excluding unclassified) - Ensemble des industries sauf les entreprises non classifiées											
	2000											
	Quarter 1 - Trimestre 1	48,747	4,106	8,661	5,455	3,730	4,686	1,828	20,282	18,221	8,416	22,109
	Quarter 2 - Trimestre 2	53,147	4,505	9,739	6,079	4,226	5,517	1,989	21,092	20,322	9,743	23,081
	Quarter 3 - Trimestre 3	56,338	4,484	11,260	7,023	4,210	6,255	2,763	20,343	22,767	10,465	23,105
	Quarter 4 - Trimestre 4	53,706	4,498	9,490	6,480	4,106	5,269	2,017	21,846	20,468	9,375	23,862
	Annual - Annuel	52,984	4,398	9,788	6,259	4,068	5,432	2,149	20,890	20,445	9,500	23,040
	2001											
	Quarter 1 - Trimestre 1	52,566	3,953	8,793	5,709	4,879	4,474	2,376	22,381	18,455	9,353	24,757
	Quarter 2 - Trimestre 2	56,322	4,264	9,958	6,566	4,859	6,107	1,679	22,889	20,788	10,966	24,568
	Quarter 3 - Trimestre 3	59,901	4,683	11,090	7,658	4,832	6,363	1,784	23,491	23,431	11,194	25,275
	Quarter 4 - Trimestre 4	57,241	4,354	9,737	6,847	4,794	5,217	2,609	23,682	20,938	10,011	26,291
	Annual - Annuel	56,507	4,314	9,895	6,695	4,841	5,540	2,112	23,111	20,903	10,381	25,223
	2002											
	Quarter 1 - Trimestre 1	55,135	3,788	9,116	6,507	5,064	5,452	1,811	23,397	19,411	10,516	25,208
<b>NOVA SCOTIA - NOUVELLE-ÉCOSSE</b>												
11	Forestry, logging & support - Foresterie, exploitation et soutien											
	2000											
	Quarter 1 - Trimestre 1	..	870	992	..	..	..	..	..	..	..	..
	Quarter 2 - Trimestre 2	..	1,017	931	..	..	..	..	..	..	..	..
	Quarter 3 - Trimestre 3	..	1,107	1,191	..	..	..	..	..	..	..	..
	Quarter 4 - Trimestre 4	..	986	1,153	..	..	..	..	..	..	..	..
	Annual - Annuel	..	995	1,067	..	..	..	..	..	..	..	..
	2001											
	Quarter 1 - Trimestre 1	..	600	753	..	..	..	..	..	..	..	..
	Quarter 2 - Trimestre 2	..	617	917	..	..	..	..	..	..	..	..
	Quarter 3 - Trimestre 3	..	681	1,054	..	..	..	..	..	..	..	..
	Quarter 4 - Trimestre 4	..	674	989	..	..	..	..	..	..	..	..
	Annual - Annuel	..	643	928	..	..	..	..	..	..	..	..
23	Construction - Construction											
	2000											
	Quarter 1 - Trimestre 1	11,915	3,090	4,578	2,027	..	..	..	..	9,695	..	..
	Quarter 2 - Trimestre 2	15,531	4,193	5,440	2,622	..	..	..	..	12,256	..	..
	Quarter 3 - Trimestre 3	18,497	3,679	6,667	2,920	..	..	..	..	13,266	..	..
	Quarter 4 - Trimestre 4	15,763	3,894	4,781	2,575	..	..	..	..	11,250	..	..
	Annual - Annuel	15,426	3,714	5,367	2,536	..	..	..	..	11,617	..	..
	2001											
	Quarter 1 - Trimestre 1	13,746	3,654	4,445	2,458	..	..	..	..	10,557	..	..

.. Figures unavailable - Nombres indisponibles

Table 10

Quarterly and Annual Estimates of Employment by Enterprise Size of Employment, for All Employees, for Selected Industries, Canada, Provinces and Territories.

(Continued - suite)

Tableau 10

Estimations trimestrielles et annuelles de l'emploi par taille d'entreprise selon l'emploi, pour l'ensemble des salariés pour une sélection d'industries, Canada, provinces et territoires.

NAICS	Industry	Size - Taille										
		All Sizes - Toutes les tailles	0-4	5-19	20-49	50-99	100-299	300-499	500 +	0-49	50-299	300 +
SCIAN	Industrie											
<b>NOVA SCOTIA - NOUVELLE-ÉCOSSE</b>												
23	Construction - Construction											
	2001											
	Quarter 2 - Trimestre 2	16,760	3,503	6,250	3,113	..	..	..	..	12,866	..	..
	Quarter 3 - Trimestre 3	19,066	3,890	6,947	3,483	..	..	..	..	14,320	..	..
	Quarter 4 - Trimestre 4	18,224	4,208	5,947	3,484	..	..	..	..	13,640	..	..
	Annual - Annuel	16,949	3,814	5,898	3,135	..	..	..	..	12,846	..	..
	2002											
	Quarter 1 - Trimestre 1	14,410	3,684	4,946	2,678	1,034	496	..	..	11,307	1,530	1,573
31-33	Manufacturing - Fabrication											
	2000											
	Quarter 1 - Trimestre 1	38,612	1,478	3,808	4,067	2,961	5,270	4,269	16,759	9,353	8,231	21,028
	Quarter 2 - Trimestre 2	41,355	1,633	3,840	4,260	3,068	6,323	3,805	18,426	9,734	9,391	22,230
	Quarter 3 - Trimestre 3	42,150	1,362	3,626	4,352	3,283	7,178	3,427	18,921	9,340	10,461	22,349
	Quarter 4 - Trimestre 4	41,457	1,332	3,959	4,190	3,218	5,990	4,233	18,535	9,481	9,208	22,767
	Annual - Annuel	40,893	1,451	3,808	4,217	3,133	6,190	3,933	18,160	9,477	9,323	22,094
	2001											
	Quarter 1 - Trimestre 1	39,824	1,428	3,500	3,673	2,893	6,016	2,705	19,610	8,600	8,909	22,315
	Quarter 2 - Trimestre 2	42,737	1,599	3,481	3,877	3,601	6,764	2,400	21,015	8,956	10,366	23,416
	Quarter 3 - Trimestre 3	44,652	1,333	3,693	3,992	4,284	7,114	2,875	21,360	9,018	11,398	24,235
	Quarter 4 - Trimestre 4	42,172	1,302	3,562	3,862	3,974	6,564	2,803	20,105	8,726	10,538	22,908
	Annual - Annuel	42,346	1,415	3,559	3,851	3,688	6,615	2,696	20,523	8,825	10,303	23,219
	2002											
	Quarter 1 - Trimestre 1	40,157	1,291	3,303	3,704	3,489	5,739	2,488	20,143	8,298	9,228	22,631
41	Wholesale Trade - Commerce de gros											
	2000											
	Quarter 1 - Trimestre 1	17,335	1,547	4,023	2,478	1,417	2,245	1,042	4,583	8,049	3,661	5,625
	Quarter 2 - Trimestre 2	18,912	1,521	4,084	2,615	1,642	2,744	1,384	4,922	8,220	4,386	6,306
	Quarter 3 - Trimestre 3	19,517	1,463	3,910	2,814	1,581	2,578	1,253	5,916	8,188	4,159	7,170
	Quarter 4 - Trimestre 4	19,243	1,509	3,835	2,858	1,592	1,911	1,136	6,401	8,202	3,504	7,537
	Annual - Annuel	18,752	1,510	3,963	2,691	1,558	2,370	1,204	5,456	8,165	3,927	6,660
	2001											
	Quarter 1 - Trimestre 1	17,689	1,490	3,455	2,396	1,360	1,940	1,251	5,796	7,341	3,301	7,047
	Quarter 2 - Trimestre 2	18,243	1,494	3,509	2,498	1,537	2,380	1,043	5,783	7,501	3,917	6,826
	Quarter 3 - Trimestre 3	18,025	1,434	3,681	2,109	1,935	1,864	804	6,199	7,223	3,799	7,003
	Quarter 4 - Trimestre 4	16,791	1,457	3,511	2,186	1,651	1,565	979	5,442	7,154	3,216	6,421
	Annual - Annuel	17,687	1,469	3,539	2,297	1,621	1,937	1,019	5,805	7,305	3,558	6,824
	2002											
	Quarter 1 - Trimestre 1	16,348	1,534	3,428	2,283	1,215	1,527	900	5,462	7,244	2,742	6,362
44-45	Retail trade - Commerce de détail											
	2000											
	Quarter 1 - Trimestre 1	50,690	4,203	11,208	7,308	5,801	2,784	578	18,809	22,719	8,585	19,386
	Quarter 2 - Trimestre 2	50,014	3,960	10,639	7,057	5,077	2,545	487	20,249	21,656	7,622	20,736
	Quarter 3 - Trimestre 3	48,557	3,584	9,990	6,731	4,784	2,786	385	20,298	20,304	7,570	20,683
	Quarter 4 - Trimestre 4	48,531	3,502	9,459	6,261	4,907	3,284	206	20,912	19,222	8,191	21,118
	Annual - Annuel	49,448	3,812	10,324	6,839	5,142	2,850	414	20,067	20,975	7,992	20,481
	2001											
	Quarter 1 - Trimestre 1	47,637	3,803	9,090	6,003	4,355	3,085	420	20,880	18,897	7,440	21,300
	Quarter 2 - Trimestre 2	48,696	3,966	9,458	6,189	4,697	3,222	183	20,980	19,614	7,920	21,163
	Quarter 3 - Trimestre 3	48,746	4,121	9,299	6,346	4,690	3,528	191	20,571	19,766	8,218	20,761
	Quarter 4 - Trimestre 4	48,730	3,876	8,985	6,464	4,504	3,746	181	20,976	19,324	8,250	21,156
	Annual - Annuel	48,452	3,942	9,208	6,250	4,561	3,395	243	20,852	19,400	7,957	21,095
	2002											
	Quarter 1 - Trimestre 1	47,951	3,607	8,635	6,444	4,680	3,290	350	20,945	18,686	7,969	21,295
48-49	Transportation & warehousing - Transport et entreposage											
	2000											
	Quarter 1 - Trimestre 1	13,960	1,000	1,349	1,037	738	719	195	8,923	3,385	1,456	9,118
	Quarter 2 - Trimestre 2	14,217	1,080	1,478	968	803	473	605	8,811	3,526	1,276	9,416
	Quarter 3 - Trimestre 3	14,721	1,073	1,583	975	1,064	578	563	8,884	3,631	1,642	9,448
	Quarter 4 - Trimestre 4	14,085	1,023	1,692	1,039	1,086	719	535	7,991	3,753	1,805	8,526
	Annual - Annuel	14,246	1,044	1,525	1,005	923	622	475	8,652	3,574	1,545	9,127
	2001											
	Quarter 1 - Trimestre 1	14,014	1,178	1,730	1,107	856	877	884	7,382	4,015	1,733	8,266
	Quarter 2 - Trimestre 2	14,286	1,203	1,781	1,066	974	767	975	7,519	4,050	1,741	8,495
	Quarter 3 - Trimestre 3	14,615	1,199	1,819	1,258	1,029	1,139	1,415	6,756	4,276	2,168	8,171
	Quarter 4 - Trimestre 4	14,423	1,232	1,687	1,197	949	1,040	994	7,323	4,116	1,989	8,317
	Annual - Annuel	14,335	1,203	1,754	1,157	952	956	1,067	7,245	4,114	1,908	8,312

.. Figures unavailable - Nombres indisponibles

Table 10

Quarterly and Annual Estimates of Employment by Enterprise Size of Employment, for All Employees, for Selected Industries, Canada, Provinces and Territories.

(Continued - suite)

Tableau 10

Estimations trimestrielles et annuelles de l'emploi par taille d'entreprise selon l'emploi, pour l'ensemble des salariés pour une sélection d'industries, Canada, provinces et territoires.

NAICS	Industry	Size - Taille										
		All Sizes - Toutes les tailles	0-4	5-19	20-49	50-99	100-299	300-499	500 +	0-49	50-299	300 +
SCIAN	Industrie											
<b>NOVA SCOTIA - NOUVELLE-ÉCOSSE</b>												
<b>48-49 Transportation &amp; warehousing - Transport et entreposage</b>												
	2002											
	Quarter 1 - Trimestre 1	14,396	1,114	1,709	1,231	1,231	1,498	804	6,809	4,054	2,729	7,613
<b>51 Information &amp; cultural industries - Industrie de l'information et industrie culturelle</b>												
	2000											
	Quarter 1 - Trimestre 1	10,634	160	479	425	..	..	..	..	1,064	935	8,634
	Quarter 2 - Trimestre 2	10,668	149	589	291	..	..	..	..	1,029	1,001	8,638
	Quarter 3 - Trimestre 3	10,623	198	681	417	..	..	..	..	1,296	1,164	8,163
	Quarter 4 - Trimestre 4	10,780	168	558	470	..	..	..	..	1,196	1,299	8,285
	Annual - Annuel	10,676	169	577	401	..	..	..	..	1,146	1,100	8,430
	2001											
	Quarter 1 - Trimestre 1	11,600	162	632	571	..	..	..	..	1,366	1,752	8,483
	Quarter 2 - Trimestre 2	11,772	160	651	723	..	..	..	..	1,534	1,847	8,391
	Quarter 3 - Trimestre 3	11,827	181	778	552	..	..	..	..	1,511	1,564	8,752
	Quarter 4 - Trimestre 4	11,798	179	696	516	..	..	..	..	1,390	1,313	9,095
	Annual - Annuel	11,749	171	689	590	..	..	..	..	1,450	1,619	8,680
	2002											
	Quarter 1 - Trimestre 1	11,806	181	588	513	844	445	..	..	1,281	1,288	9,236
<b>52 Finance &amp; insurance - Finance et assurances</b>												
	2000											
	Quarter 1 - Trimestre 1	14,012	640	1,146	602	..	..	..	..	2,388	1,021	10,603
	Quarter 2 - Trimestre 2	14,549	655	1,163	706	..	..	..	..	2,524	1,123	10,902
	Quarter 3 - Trimestre 3	14,886	616	1,216	719	..	..	..	..	2,551	1,182	11,153
	Quarter 4 - Trimestre 4	14,404	554	1,100	644	..	..	..	..	2,298	1,139	10,966
	Annual - Annuel	14,463	616	1,156	668	..	..	..	..	2,440	1,116	10,906
	2001											
	Quarter 1 - Trimestre 1	15,289	641	1,010	628	..	..	..	..	2,279	1,203	11,808
	Quarter 2 - Trimestre 2	15,378	551	1,125	621	..	..	..	..	2,297	1,216	11,865
	Quarter 3 - Trimestre 3	15,438	609	1,032	655	..	..	..	..	2,296	1,077	12,065
	Quarter 4 - Trimestre 4	15,484	567	1,095	653	..	..	..	..	2,316	1,082	12,087
	Annual - Annuel	15,397	592	1,066	639	..	..	..	..	2,297	1,144	11,956
	2002											
	Quarter 1 - Trimestre 1	15,626	577	1,047	735	678	334	..	..	2,359	1,012	12,255
<b>53 Real estate &amp; rental &amp; leasing - Services immobiliers et services de location et de location à bail</b>												
	2000											
	Quarter 1 - Trimestre 1	4,840	963	1,337	..	..	..	..	..	..	..	..
	Quarter 2 - Trimestre 2	4,628	1,006	1,361	..	..	..	..	..	..	..	..
	Quarter 3 - Trimestre 3	4,456	810	1,463	..	..	..	..	..	..	..	..
	Quarter 4 - Trimestre 4	4,271	975	1,219	..	..	..	..	..	..	..	..
	Annual - Annuel	4,549	938	1,345	..	..	..	..	..	..	..	..
	2001											
	Quarter 1 - Trimestre 1	4,543	943	1,222	..	..	..	..	..	..	..	..
	Quarter 2 - Trimestre 2	4,637	956	1,308	..	..	..	..	..	..	..	..
	Quarter 3 - Trimestre 3	4,961	940	1,458	..	..	..	..	..	..	..	..
	Quarter 4 - Trimestre 4	4,832	978	1,300	..	..	..	..	..	..	..	..
	Annual - Annuel	4,743	954	1,322	..	..	..	..	..	..	..	..
	2002											
	Quarter 1 - Trimestre 1	4,558	892	1,149	576	..	..	..	..	2,618	..	..
<b>54 Professional, scientific &amp; technical services - Services professionnels, scientifiques et techniques</b>												
	2000											
	Quarter 1 - Trimestre 1	10,833	2,152	3,110	1,447	742	1,568	..	..	6,710	2,310	1,813
	Quarter 2 - Trimestre 2	11,290	2,146	3,045	1,525	715	1,615	..	..	6,716	2,330	2,244
	Quarter 3 - Trimestre 3	12,116	2,094	3,101	1,536	841	2,057	..	..	6,731	2,898	2,486
	Quarter 4 - Trimestre 4	12,008	1,907	2,956	1,505	831	2,131	..	..	6,369	2,962	2,677
	Annual - Annuel	11,562	2,075	3,053	1,503	782	1,843	..	..	6,632	2,625	2,305
	2001											
	Quarter 1 - Trimestre 1	11,438	2,173	2,870	1,566	797	1,450	..	..	6,608	2,246	2,583
	Quarter 2 - Trimestre 2	11,489	2,281	2,864	1,739	781	1,533	..	..	6,884	2,315	2,290
	Quarter 3 - Trimestre 3	11,408	2,291	2,851	1,670	868	1,288	..	..	6,811	2,156	2,441
	Quarter 4 - Trimestre 4	10,986	2,273	2,784	1,475	786	1,271	..	..	6,532	2,057	2,397
	Annual - Annuel	11,330	2,254	2,842	1,612	808	1,386	..	..	6,709	2,193	2,428
	2002											
	Quarter 1 - Trimestre 1	11,491	2,234	2,780	1,598	841	1,565	454	2,019	6,612	2,406	2,473

.. Figures unavailable - Nombres indisponibles

Table 10

Quarterly and Annual Estimates of Employment by Enterprise Size of Employment, for All Employees, for Selected Industries, Canada, Provinces and Territories.

(Continued - suite)

Tableau 10

Estimations trimestrielles et annuelles de l'emploi par taille d'entreprise selon l'emploi, pour l'ensemble des salariés pour une sélection d'industries, Canada, provinces et territoires.

NAICS	Industry	Size - Taille										
		All Sizes - Toutes les tailles	0-4	5-19	20-49	50-99	100-299	300-499	500 +	0-49	50-299	300 +
SCIAN	Industrie											
<b>NOVA SCOTIA - NOUVELLE-ÉCOSSE</b>												
55	Management of companies & enterprises - Gestion de sociétés et d'entreprises											
	2000											
	Quarter 1 - Trimestre 1	1,462	..	..	..	..	..	..	..	..	..	..
	Quarter 2 - Trimestre 2	1,280	..	..	..	..	..	..	..	..	..	..
	Quarter 3 - Trimestre 3	1,454	..	..	..	..	..	..	..	..	..	..
	Quarter 4 - Trimestre 4	1,577	..	..	..	..	..	..	..	..	..	..
	Annual - Annuel	1,443	..	..	..	..	..	..	..	..	..	..
	2001											
	Quarter 1 - Trimestre 1	1,540	..	..	..	..	..	..	..	..	..	..
	Quarter 2 - Trimestre 2	1,456	..	..	..	..	..	..	..	..	..	..
	Quarter 3 - Trimestre 3	1,538	..	..	..	..	..	..	..	..	..	..
	Quarter 4 - Trimestre 4	1,522	..	..	..	..	..	..	..	..	..	..
	Annual - Annuel	1,514	..	..	..	..	..	..	..	..	..	..
	2002											
	Quarter 1 - Trimestre 1	1,496	..	..	..	..	..	..	..	..	..	..
56	Admin. & support, waste managemt. & remediation services - Services admin., soutien, gestion des déchets, assainissem.											
	2000											
	Quarter 1 - Trimestre 1	9,889	993	1,845	1,384	975	1,167	..	..	4,222	2,142	3,525
	Quarter 2 - Trimestre 2	10,456	1,059	2,134	1,353	952	1,487	..	..	4,547	2,439	3,470
	Quarter 3 - Trimestre 3	11,638	1,030	2,359	1,432	1,191	1,658	..	..	4,821	2,849	3,968
	Quarter 4 - Trimestre 4	12,374	1,017	1,974	1,464	1,054	2,130	..	..	4,454	3,184	4,735
	Annual - Annuel	11,089	1,025	2,078	1,408	1,043	1,610	..	..	4,511	2,654	3,925
	2001											
	Quarter 1 - Trimestre 1	12,142	916	1,623	1,583	853	1,384	..	..	4,122	2,237	5,783
	Quarter 2 - Trimestre 2	12,444	1,100	1,679	1,508	1,363	1,047	..	..	4,287	2,410	5,747
	Quarter 3 - Trimestre 3	12,953	1,200	1,775	1,549	1,294	1,206	..	..	4,524	2,500	5,929
	Quarter 4 - Trimestre 4	13,073	1,095	1,597	1,573	979	1,095	..	..	4,264	2,073	6,736
	Annual - Annuel	12,653	1,078	1,669	1,553	1,122	1,183	..	..	4,299	2,305	6,049
	2002											
	Quarter 1 - Trimestre 1	13,057	911	1,592	1,748	999	1,205	503	6,099	4,251	2,204	6,602
61	Educational services - Services d'enseignement											
	2000											
	Quarter 1 - Trimestre 1	34,217	190	524	451	..	..	..	..	1,164	..	..
	Quarter 2 - Trimestre 2	32,797	191	483	489	..	..	..	..	1,163	..	..
	Quarter 3 - Trimestre 3	25,399	183	432	436	..	..	..	..	1,051	..	..
	Quarter 4 - Trimestre 4	31,329	257	537	620	..	..	..	..	1,413	..	..
	Annual - Annuel	30,936	205	494	499	..	..	..	..	1,198	..	..
	2001											
	Quarter 1 - Trimestre 1	32,315	214	474	477	..	..	..	..	1,165	..	..
	Quarter 2 - Trimestre 2	30,798	236	458	484	..	..	..	..	1,178	..	..
	Quarter 3 - Trimestre 3	24,387	261	444	480	..	..	..	..	1,185	..	..
	Quarter 4 - Trimestre 4	30,561	239	501	500	..	..	..	..	1,239	..	..
	Annual - Annuel	29,515	237	469	485	..	..	..	..	1,192	..	..
	2002											
	Quarter 1 - Trimestre 1	31,257	217	555	460	..	..	..	..	1,232	1,415	28,609
62	Health care & social assistance - Soins de santé et assistance sociale											
	2000											
	Quarter 1 - Trimestre 1	43,284	3,006	4,133	2,278	3,798	7,661	1,716	20,692	9,418	11,459	22,407
	Quarter 2 - Trimestre 2	44,124	2,951	3,964	2,318	3,551	7,550	1,492	22,299	9,233	11,101	23,791
	Quarter 3 - Trimestre 3	44,270	2,828	4,494	2,407	3,669	8,454	1,731	20,688	9,728	12,123	22,419
	Quarter 4 - Trimestre 4	43,646	2,970	3,837	2,081	3,444	7,124	1,792	22,399	8,888	10,568	24,190
	Annual - Annuel	43,831	2,939	4,107	2,271	3,616	7,697	1,683	21,519	9,317	11,313	23,202
	2001											
	Quarter 1 - Trimestre 1	44,152	2,942	3,767	2,026	3,157	7,469	2,004	22,787	8,735	10,626	24,791
	Quarter 2 - Trimestre 2	45,396	3,035	3,810	2,095	3,295	8,365	1,973	22,821	8,941	11,661	24,794
	Quarter 3 - Trimestre 3	45,390	3,024	3,880	2,184	3,113	8,339	2,616	22,234	9,088	11,452	24,850
	Quarter 4 - Trimestre 4	44,741	3,056	3,759	1,972	3,030	8,523	1,579	22,822	8,787	11,552	24,401
	Annual - Annuel	44,920	3,014	3,804	2,069	3,149	8,174	2,043	22,666	8,888	11,323	24,709
	2002											
	Quarter 1 - Trimestre 1	44,699	2,963	3,834	2,020	2,875	8,519	2,007	22,482	8,816	11,394	24,489
71	Arts, entertainment & recreation - Arts, spectacles et loisirs											
	2000											
	Quarter 1 - Trimestre 1	4,286	..	832	450	..	..	..	..	..	..	..

.. Figures unavailable - Nombres indisponibles



Table 10

Quarterly and Annual Estimates of Employment by Enterprise Size of Employment, for All Employees, for Selected Industries, Canada, Provinces and Territories.

(Continued - suite)

Tableau 10

Estimations trimestrielles et annuelles de l'emploi par taille d'entreprise selon l'emploi, pour l'ensemble des salariés pour une sélection d'industries, Canada, provinces et territoires.

NAICS	Industry	Size - Taille										
		All Sizes - Toutes les tailles	0-4	5-19	20-49	50-99	100-299	300-499	500 +	0-49	50-299	300 +
SCIAN	Industrie											
<b>NOVA SCOTIA - NOUVELLE-ÉCOSSE</b>												
71	Arts, entertainment & recreation - Arts, spectacles et loisirs											
	2000											
	Quarter 2 - Trimestre 2	4,604	..	1,004	819	..	..	..	..	..	..	..
	Quarter 3 - Trimestre 3	5,083	..	1,083	888	..	..	..	..	..	..	..
	Quarter 4 - Trimestre 4	4,916	..	922	707	..	..	..	..	..	..	..
	Annual - Annuel	4,722	..	960	716	..	..	..	..	..	..	..
	2001											
	Quarter 1 - Trimestre 1	4,839	..	992	798	..	..	..	..	..	..	..
	Quarter 2 - Trimestre 2	5,226	..	1,235	1,114	..	..	..	..	..	..	..
	Quarter 3 - Trimestre 3	5,533	..	1,327	1,173	..	..	..	..	..	..	..
	Quarter 4 - Trimestre 4	5,333	..	1,249	1,047	..	..	..	..	..	..	..
	Annual - Annuel	5,233	..	1,201	1,033	..	..	..	..	..	..	..
	2002											
	Quarter 1 - Trimestre 1	5,329	403	951	817	..	..	..	..	2,172	..	..
72	Accommodation & food services - Hébergement et services de restauration											
	2000											
	Quarter 1 - Trimestre 1	25,486	1,107	5,573	4,875	3,401	5,576	..	..	11,555	8,978	4,953
	Quarter 2 - Trimestre 2	28,059	1,321	6,566	5,676	3,766	6,198	..	..	13,563	9,964	4,532
	Quarter 3 - Trimestre 3	30,428	1,564	7,426	6,364	3,870	6,344	..	..	15,354	10,214	4,860
	Quarter 4 - Trimestre 4	29,015	1,535	6,432	5,635	4,155	6,493	..	..	13,602	10,648	4,766
	Annual - Annuel	28,247	1,382	6,499	5,637	3,798	6,153	..	..	13,518	9,951	4,778
	2001											
	Quarter 1 - Trimestre 1	28,152	1,082	5,612	5,335	3,778	5,841	..	..	12,029	9,619	6,504
	Quarter 2 - Trimestre 2	30,936	1,296	6,464	6,222	3,901	6,345	..	..	13,982	10,246	6,709
	Quarter 3 - Trimestre 3	33,053	1,625	7,252	6,629	4,383	6,653	..	..	15,506	11,036	6,511
	Quarter 4 - Trimestre 4	31,937	1,210	6,299	6,234	4,485	6,615	..	..	13,743	11,100	7,094
	Annual - Annuel	31,020	1,303	6,407	6,105	4,137	6,363	..	..	13,815	10,500	6,704
	2002											
	Quarter 1 - Trimestre 1	31,281	995	5,631	6,021	5,462	6,166	..	..	12,647	11,628	7,005
81	Other services (except public administration) - Autres services, sauf les administrations publiques											
	2000											
	Quarter 1 - Trimestre 1	11,537	2,779	3,892	1,515	..	..	..	..	8,187	..	..
	Quarter 2 - Trimestre 2	11,935	2,934	3,994	1,583	..	..	..	..	8,511	..	..
	Quarter 3 - Trimestre 3	12,619	3,039	4,486	1,930	..	..	..	..	9,455	..	..
	Quarter 4 - Trimestre 4	12,274	2,789	4,279	1,697	..	..	..	..	8,766	..	..
	Annual - Annuel	12,091	2,885	4,163	1,681	..	..	..	..	8,729	..	..
	2001											
	Quarter 1 - Trimestre 1	12,327	2,819	3,820	1,693	..	..	..	..	8,333	..	..
	Quarter 2 - Trimestre 2	12,823	2,973	4,005	1,917	..	..	..	..	8,895	..	..
	Quarter 3 - Trimestre 3	13,395	3,013	4,233	2,115	..	..	..	..	9,361	..	..
	Quarter 4 - Trimestre 4	13,349	2,775	4,270	2,014	..	..	..	..	9,059	..	..
	Annual - Annuel	12,974	2,895	4,082	1,935	..	..	..	..	8,912	..	..
	2002											
	Quarter 1 - Trimestre 1	13,419	2,667	4,206	2,189	1,144	1,242	..	..	9,062	2,385	1,972
91	Public administration - Administrations publiques											
	2000											
	Quarter 1 - Trimestre 1	24,970	..	..	802	1,421	972	..	21,462	..	2,394	..
	Quarter 2 - Trimestre 2	25,553	..	..	693	1,546	976	..	21,883	..	2,522	..
	Quarter 3 - Trimestre 3	26,363	..	..	843	1,389	1,520	..	22,306	..	2,909	..
	Quarter 4 - Trimestre 4	25,329	..	..	853	1,200	986	..	21,933	..	2,186	..
	Annual - Annuel	25,554	..	..	798	1,389	1,114	..	21,896	..	2,503	..
	2001											
	Quarter 1 - Trimestre 1	25,286	..	..	806	853	542	..	22,718	..	1,396	..
	Quarter 2 - Trimestre 2	26,446	..	..	735	789	762	..	23,734	..	1,552	..
	Quarter 3 - Trimestre 3	25,802	..	..	773	1,094	529	..	22,931	..	1,623	..
	Quarter 4 - Trimestre 4	25,302	..	..	646	958	699	..	22,563	..	1,657	..
	Annual - Annuel	25,709	..	..	740	924	633	..	22,987	..	1,557	..
	2002											
	Quarter 1 - Trimestre 1	25,288	..	383	751	1,069	688	..	22,358	1,173	1,757	22,358
11-91N	Industrial aggregate (excluding unclassified) - Ensemble des industries sauf les entreprises non classifiées											
	2000											
	Quarter 1 - Trimestre 1	334,809	24,935	49,478	32,463	25,718	33,156	12,118	156,940	106,876	58,874	169,059
	Quarter 2 - Trimestre 2	347,074	26,560	51,420	34,419	25,998	35,157	11,688	161,834	112,398	61,155	173,522

.. Figures unavailable - Nombres indisponibles

Table 10

Quarterly and Annual Estimates of Employment by Enterprise Size of Employment, for All Employees, for Selected Industries, Canada, Provinces and Territories.

(Continued - suite)

Tableau 10

Estimations trimestrielles et annuelles de l'emploi par taille d'entreprise selon l'emploi, pour l'ensemble des salariés pour une sélection d'industries, Canada, provinces et territoires.

NAICS	Industry	Size - Taille										
		All Sizes - Toutes les tailles	0-4	5-19	20-49	50-99	100-299	300-499	500 +	0-49	50-299	300 +
SCIAN	Industrie											
<b>NOVA SCOTIA - NOUVELLE-ÉCOSSE</b>												
<b>11-91N Industrial aggregate (excluding unclassified) - Ensemble des industries sauf les entreprises non classifiées</b>												
	2000											
	Quarter 3 - Trimestre 3	350,523	25,459	54,397	36,268	27,054	39,365	11,172	156,809	116,123	66,418	167,982
	Quarter 4 - Trimestre 4	348,365	25,221	49,419	34,150	26,746	37,086	11,283	164,461	108,789	63,832	175,744
	Annual - Annuel	345,193	25,544	51,178	34,325	26,379	36,191	11,566	160,011	111,047	62,570	171,577
	2001											
	Quarter 1 - Trimestre 1	342,664	24,797	45,717	32,423	23,586	36,132	11,249	168,760	102,937	59,718	180,009
	Quarter 2 - Trimestre 2	356,146	25,796	49,848	35,144	26,051	38,715	10,550	170,041	110,789	64,766	180,591
	Quarter 3 - Trimestre 3	357,682	26,733	52,433	36,390	28,762	38,618	12,400	162,346	115,556	67,380	174,747
	Quarter 4 - Trimestre 4	355,642	25,881	49,085	35,135	27,217	37,941	11,478	168,906	110,101	65,157	180,384
	Annual - Annuel	353,034	25,802	49,271	34,773	26,404	37,852	11,419	167,513	109,846	64,255	178,933
	2002											
	Quarter 1 - Trimestre 1	348,364	24,247	45,978	34,387	27,370	37,025	11,618	167,740	104,612	64,395	179,358
<b>NEW BRUNSWICK - NOUVEAU-BRUNSWICK</b>												
<b>11</b>	<b>Forestry, logging &amp; support - Foresterie, exploitation et soutien</b>											
	2000											
	Quarter 1 - Trimestre 1	2,737	784	886	..	..	..	..	..	..	..	..
	Quarter 2 - Trimestre 2	2,926	799	757	..	..	..	..	..	..	..	..
	Quarter 3 - Trimestre 3	5,569	1,077	1,655	..	..	..	..	..	..	..	..
	Quarter 4 - Trimestre 4	4,140	902	1,343	..	..	..	..	..	..	..	..
	Annual - Annuel	3,843	890	1,160	..	..	..	..	..	..	..	..
	2001											
	Quarter 1 - Trimestre 1	3,081	805	966	..	..	..	..	..	..	..	..
	Quarter 2 - Trimestre 2	3,254	683	876	..	..	..	..	..	..	..	..
	Quarter 3 - Trimestre 3	5,362	878	1,689	..	..	..	..	..	..	..	..
	Quarter 4 - Trimestre 4	4,437	899	1,462	..	..	..	..	..	..	..	..
	Annual - Annuel	4,033	816	1,248	..	..	..	..	..	..	..	..
	2002											
	Quarter 1 - Trimestre 1	3,082	822	..	..	..	..	..	..	..	..	..
<b>21</b>	<b>Mining &amp; oil &amp; gas extraction - Extraction minière et extraction de pétrole et de gaz</b>											
	2000											
	Quarter 1 - Trimestre 1	3,368	..	..	..	..	..	..	..	..	..	2,397
	Quarter 2 - Trimestre 2	3,716	..	..	..	..	..	..	..	..	..	2,634
	Quarter 3 - Trimestre 3	4,266	..	..	..	..	..	..	..	..	..	2,824
	Quarter 4 - Trimestre 4	4,010	..	..	..	..	..	..	..	..	..	2,849
	Annual - Annuel	3,840	..	..	..	..	..	..	..	..	..	2,676
	2001											
	Quarter 1 - Trimestre 1	3,594	..	..	..	..	..	..	..	..	..	2,622
	Quarter 2 - Trimestre 2	3,433	..	..	..	..	..	..	..	..	..	2,385
	Quarter 3 - Trimestre 3	3,651	..	..	..	..	..	..	..	..	..	2,387
	Quarter 4 - Trimestre 4	3,282	..	..	..	..	..	..	..	..	..	2,310
	Annual - Annuel	3,490	..	..	..	..	..	..	..	..	..	2,426
	2002											
	Quarter 1 - Trimestre 1	2,963	..	..	..	..	..	..	..	..	..	..
<b>22</b>	<b>Utilities - Services publics</b>											
	2000											
	Quarter 1 - Trimestre 1	3,509	..	..	..	..	..	..	..	..	..	..
	Quarter 2 - Trimestre 2	3,611	..	..	..	..	..	..	..	..	..	..
	Quarter 3 - Trimestre 3	4,048	..	..	..	..	..	..	..	..	..	..
	Quarter 4 - Trimestre 4	3,726	..	..	..	..	..	..	..	..	..	..
	Annual - Annuel	3,724	..	..	..	..	..	..	..	..	..	..
	2001											
	Quarter 1 - Trimestre 1	3,996	..	..	..	..	..	..	..	..	..	..
	Quarter 2 - Trimestre 2	3,992	..	..	..	..	..	..	..	..	..	..
	Quarter 3 - Trimestre 3	4,154	..	..	..	..	..	..	..	..	..	..
	Quarter 4 - Trimestre 4	3,739	..	..	..	..	..	..	..	..	..	..
	Annual - Annuel	3,970	..	..	..	..	..	..	..	..	..	..
	2002											
	Quarter 1 - Trimestre 1	3,656	..	..	..	..	..	..	..	..	..	..
<b>23</b>	<b>Construction - Construction</b>											
	2000											
	Quarter 1 - Trimestre 1	8,880	2,408	3,016	1,378	665	849	..	..	6,802	1,514	564

.. Figures unavailable - Nombres indisponibles



Table 10

Quarterly and Annual Estimates of Employment by Enterprise Size of Employment, for All Employees, for Selected Industries, Canada, Provinces and Territories.

(Continued - suite)

Tableau 10

Estimations trimestrielles et annuelles de l'emploi par taille d'entreprise selon l'emploi, pour l'ensemble des salariés pour une sélection d'industries, Canada, provinces et territoires.

NAICS	Industry	Size - Taille										
		All Sizes - Toutes les tailles	0-4	5-19	20-49	50-99	100-299	300-499	500 +	0-49	50-299	300 +
SCIAN	Industrie											
<b>NEW BRUNSWICK - NOUVEAU-BRUNSWICK</b>												
<b>48-49 Transportation &amp; warehousing - Transport et entreposage</b>												
	2001											
	Quarter 1 - Trimestre 1	15,784	1,377	1,755	1,022	1,526	1,509	..	..	4,154	3,035	8,595
	Quarter 2 - Trimestre 2	16,187	1,360	1,710	1,299	1,369	1,698	..	..	4,369	3,067	8,751
	Quarter 3 - Trimestre 3	16,284	1,491	1,890	1,036	1,239	1,630	..	..	4,417	2,869	8,998
	Quarter 4 - Trimestre 4	16,055	1,360	1,852	1,079	1,331	1,547	..	..	4,291	2,878	8,886
	Annual - Annuel	16,077	1,397	1,802	1,109	1,366	1,596	..	..	4,308	2,962	8,808
	2002											
	Quarter 1 - Trimestre 1	16,084	1,401	1,755	1,047	1,119	1,879	313	8,570	4,202	2,998	8,883
<b>51 Information &amp; cultural industries - Industrie de l'information et industrie culturelle</b>												
	2000											
	Quarter 1 - Trimestre 1	5,696	132	347	..	..	..	..	..	..	..	3,964
	Quarter 2 - Trimestre 2	5,805	123	347	..	..	..	..	..	..	..	4,245
	Quarter 3 - Trimestre 3	6,240	135	294	..	..	..	..	..	..	..	4,952
	Quarter 4 - Trimestre 4	6,013	135	277	..	..	..	..	..	..	..	4,881
	Annual - Annuel	5,939	131	316	..	..	..	..	..	..	..	4,510
	2001											
	Quarter 1 - Trimestre 1	6,347	164	344	..	..	..	..	..	..	..	4,995
	Quarter 2 - Trimestre 2	6,385	153	305	..	..	..	..	..	..	..	5,168
	Quarter 3 - Trimestre 3	6,528	172	321	..	..	..	..	..	..	..	5,307
	Quarter 4 - Trimestre 4	6,559	174	313	..	..	..	..	..	..	..	5,248
	Annual - Annuel	6,455	166	321	..	..	..	..	..	..	..	5,179
	2002											
	Quarter 1 - Trimestre 1	6,577	..	352	..	..	..	..	..	..	..	5,230
<b>52 Finance &amp; insurance - Finance et assurances</b>												
	2000											
	Quarter 1 - Trimestre 1	9,994	710	1,163	365	..	..	..	..	2,238	435	7,321
	Quarter 2 - Trimestre 2	10,818	675	1,438	455	..	..	..	..	2,567	435	7,816
	Quarter 3 - Trimestre 3	11,523	756	1,472	501	..	..	..	..	2,729	564	8,229
	Quarter 4 - Trimestre 4	11,164	690	1,426	539	..	..	..	..	2,655	507	8,002
	Annual - Annuel	10,875	708	1,375	465	..	..	..	..	2,547	485	7,842
	2001											
	Quarter 1 - Trimestre 1	10,083	687	1,373	493	..	..	..	..	2,553	452	7,077
	Quarter 2 - Trimestre 2	10,065	602	1,433	546	..	..	..	..	2,581	559	6,925
	Quarter 3 - Trimestre 3	10,153	634	1,354	622	..	..	..	..	2,610	546	6,997
	Quarter 4 - Trimestre 4	10,456	554	1,371	757	..	..	..	..	2,682	574	7,201
	Annual - Annuel	10,189	619	1,383	604	..	..	..	..	2,607	533	7,050
	2002											
	Quarter 1 - Trimestre 1	10,411	574	1,286	840	..	..	..	..	2,700	638	7,073
<b>53 Real estate &amp; rental &amp; leasing - Services immobiliers et services de location et de location à bail</b>												
	2000											
	Quarter 1 - Trimestre 1	3,033	666	815	..	..	..	..	..	..	..	..
	Quarter 2 - Trimestre 2	3,079	705	847	..	..	..	..	..	..	..	..
	Quarter 3 - Trimestre 3	3,195	638	968	..	..	..	..	..	..	..	..
	Quarter 4 - Trimestre 4	3,238	756	956	..	..	..	..	..	..	..	..
	Annual - Annuel	3,136	691	896	..	..	..	..	..	..	..	..
	2001											
	Quarter 1 - Trimestre 1	2,941	662	887	..	..	..	..	..	..	..	..
	Quarter 2 - Trimestre 2	3,041	660	939	..	..	..	..	..	..	..	..
	Quarter 3 - Trimestre 3	3,138	707	989	..	..	..	..	..	..	..	..
	Quarter 4 - Trimestre 4	2,992	700	959	..	..	..	..	..	..	..	..
	Annual - Annuel	3,028	683	943	..	..	..	..	..	..	..	..
	2002											
	Quarter 1 - Trimestre 1	2,887	673	837	153	..	..	..	..	1,663	..	..
<b>54 Professional, scientific &amp; technical services - Services professionnels, scientifiques et techniques</b>												
	2000											
	Quarter 1 - Trimestre 1	7,727	1,608	1,880	1,014	444	759	..	..	4,502	1,203	2,021
	Quarter 2 - Trimestre 2	8,252	1,719	1,886	995	368	935	..	..	4,600	1,303	2,348
	Quarter 3 - Trimestre 3	8,710	1,750	1,903	1,030	439	825	..	..	4,683	1,265	2,762
	Quarter 4 - Trimestre 4	8,133	1,667	1,791	944	367	564	..	..	4,402	931	2,800
	Annual - Annuel	8,205	1,686	1,865	996	405	771	..	..	4,547	1,175	2,483
	2001											
	Quarter 1 - Trimestre 1	8,646	1,927	1,831	1,159	286	704	..	..	4,918	990	2,738

.. Figures unavailable - Nombres indisponibles

Table 10

Quarterly and Annual Estimates of Employment by Enterprise Size of Employment, for All Employees, for Selected Industries, Canada, Provinces and Territories.

(Continued - suite)

Tableau 10

Estimations trimestrielles et annuelles de l'emploi par taille d'entreprise selon l'emploi, pour l'ensemble des salariés pour une sélection d'industries, Canada, provinces et territoires.

NAICS	Industry	Size - Taille										
		All Sizes - Toutes les tailles	0-4	5-19	20-49	50-99	100-299	300-499	500 +	0-49	50-299	300 +
SCIAN	Industrie											
<b>NEW BRUNSWICK - NOUVEAU-BRUNSWICK</b>												
54	Professional, scientific & technical services - Services professionnels, scientifiques et techniques											
	2001											
	Quarter 2 - Trimestre 2	9,151	2,000	1,929	1,163	364	723	..	..	5,092	1,087	2,972
	Quarter 3 - Trimestre 3	9,205	1,960	2,041	1,178	346	767	..	..	5,180	1,113	2,913
	Quarter 4 - Trimestre 4	8,525	1,850	2,062	1,244	385	941	..	..	5,156	1,326	2,042
	Annual - Annuel	8,882	1,934	1,966	1,186	345	784	..	..	5,087	1,129	2,666
	2002											
	Quarter 1 - Trimestre 1	8,301	1,902	1,903	1,253	395	781	..	..	5,058	1,175	2,068
55	Management of companies & enterprises - Gestion de sociétés et d'entreprises											
	2000											
	Quarter 1 - Trimestre 1	1,048	..	..	..	..	..	..	..	..	..	..
	Quarter 2 - Trimestre 2	1,366	..	..	..	..	..	..	..	..	..	..
	Quarter 3 - Trimestre 3	1,901	..	..	..	..	..	..	..	..	..	..
	Quarter 4 - Trimestre 4	1,868	..	..	..	..	..	..	..	..	..	..
	Annual - Annuel	1,546	..	..	..	..	..	..	..	..	..	..
	2001											
	Quarter 1 - Trimestre 1	2,089	..	..	..	..	..	..	..	..	..	..
	Quarter 2 - Trimestre 2	2,155	..	..	..	..	..	..	..	..	..	..
	Quarter 3 - Trimestre 3	2,207	..	..	..	..	..	..	..	..	..	..
	Quarter 4 - Trimestre 4	2,159	..	..	..	..	..	..	..	..	..	..
	Annual - Annuel	2,152	..	..	..	..	..	..	..	..	..	..
	2002											
	Quarter 1 - Trimestre 1	2,216	..	..	..	..	..	..	..	..	..	..
56	Admin. & support, waste management, & remediation services - Services admin., soutien, gestion des déchets, assainissem.											
	2000											
	Quarter 1 - Trimestre 1	12,164	752	1,254	954	690	2,083	..	..	2,960	2,773	6,431
	Quarter 2 - Trimestre 2	12,129	703	1,381	1,011	653	1,731	..	..	3,095	2,383	6,651
	Quarter 3 - Trimestre 3	12,591	697	1,471	1,030	696	1,579	..	..	3,197	2,275	7,119
	Quarter 4 - Trimestre 4	12,704	656	1,276	925	762	2,128	..	..	2,857	2,890	6,957
	Annual - Annuel	12,397	702	1,345	980	700	1,880	..	..	3,027	2,580	6,789
	2001											
	Quarter 1 - Trimestre 1	13,386	782	1,684	1,497	962	2,608	..	..	3,962	3,570	5,853
	Quarter 2 - Trimestre 2	13,810	860	1,834	1,537	1,182	2,782	..	..	4,232	3,964	5,615
	Quarter 3 - Trimestre 3	13,954	959	1,941	1,683	831	2,540	..	..	4,583	3,371	6,000
	Quarter 4 - Trimestre 4	13,862	889	1,743	1,396	813	2,480	..	..	4,028	3,293	6,541
	Annual - Annuel	13,753	872	1,801	1,528	947	2,602	..	..	4,201	3,549	6,002
	2002											
	Quarter 1 - Trimestre 1	14,164	785	1,772	1,507	883	3,032	613	5,572	4,064	3,915	6,185
61	Educational services - Services d'enseignement											
	2000											
	Quarter 1 - Trimestre 1	23,498	770	1,083	981	..	..	..	..	2,835	1,427	19,237
	Quarter 2 - Trimestre 2	24,263	783	1,177	1,272	..	..	..	..	3,232	1,540	19,492
	Quarter 3 - Trimestre 3	19,637	634	1,073	1,043	..	..	..	..	2,750	1,640	15,247
	Quarter 4 - Trimestre 4	23,119	394	572	380	..	..	..	..	1,346	2,853	18,920
	Annual - Annuel	22,630	645	976	919	..	..	..	..	2,541	1,865	18,224
	2001											
	Quarter 1 - Trimestre 1	23,516	216	387	213	..	..	..	..	816	3,166	19,534
	Quarter 2 - Trimestre 2	24,286	231	395	200	..	..	..	..	826	3,219	20,241
	Quarter 3 - Trimestre 3	19,629	211	444	152	..	..	..	..	808	2,195	16,626
	Quarter 4 - Trimestre 4	23,341	286	462	202	..	..	..	..	949	935	21,457
	Annual - Annuel	22,693	236	422	192	..	..	..	..	850	2,379	19,465
	2002											
	Quarter 1 - Trimestre 1	23,569	297	519	162	..	..	..	..	978	890	21,700
62	Health care & social assistance - Soins de santé et assistance sociale											
	2000											
	Quarter 1 - Trimestre 1	33,066	2,963	3,790	1,698	2,876	3,714	..	..	8,451	6,590	18,025
	Quarter 2 - Trimestre 2	33,313	3,002	3,881	1,806	2,852	3,662	..	..	8,689	6,514	18,111
	Quarter 3 - Trimestre 3	33,521	2,687	4,165	1,527	2,840	4,143	..	..	8,378	6,984	18,159
	Quarter 4 - Trimestre 4	33,400	3,014	4,000	1,686	2,740	3,843	..	..	8,700	6,583	18,118
	Annual - Annuel	33,325	2,916	3,959	1,679	2,827	3,840	..	..	8,554	6,668	18,103
	2001											
	Quarter 1 - Trimestre 1	34,044	2,943	4,045	1,972	2,908	3,838	..	..	8,959	6,746	18,338

.. Figures unavailable - Nombres indisponibles

Table 10

Quarterly and Annual Estimates of Employment by Enterprise Size of Employment, for All Employees, for Selected Industries, Canada, Provinces and Territories.

(Continued - suite)

Tableau 10

Estimations trimestrielles et annuelles de l'emploi par taille d'entreprise selon l'emploi, pour l'ensemble des salariés pour une sélection d'industries, Canada, provinces et territoires.

NAICS	Industry	Size - Taille										
		All Sizes - Toutes les tailles	0-4	5-19	20-49	50-99	100-299	300-499	500 +	0-49	50-299	300 +
SCIAN	Industrie											
<b>NEW BRUNSWICK - NOUVEAU-BRUNSWICK</b>												
62	Health care & social assistance - Soins de santé et assistance sociale											
	2001											
	Quarter 2 - Trimestre 2	34,177	3,011	4,075	2,077	2,786	3,804	..	..	9,164	6,589	18,423
	Quarter 3 - Trimestre 3	34,573	3,147	4,064	2,008	2,882	3,898	..	..	9,219	6,780	18,573
	Quarter 4 - Trimestre 4	34,319	3,198	3,991	1,996	2,931	3,735	..	..	9,185	6,666	18,468
	Annual - Annuel	34,278	3,075	4,044	2,013	2,877	3,819	..	..	9,132	6,695	18,451
	2002											
	Quarter 1 - Trimestre 1	34,261	3,252	3,866	2,080	3,179	3,546	..	..	9,198	6,724	18,339
71	Arts, entertainment & recreation - Arts, spectacles et loisirs											
	2000											
	Quarter 1 - Trimestre 1	3,576	439	879	468	..	..	..	..	1,787	..	..
	Quarter 2 - Trimestre 2	3,865	399	1,090	565	..	..	..	..	2,053	..	..
	Quarter 3 - Trimestre 3	4,133	468	1,142	603	..	..	..	..	2,212	..	..
	Quarter 4 - Trimestre 4	3,868	447	1,073	460	..	..	..	..	1,981	..	..
	Annual - Annuel	3,861	438	1,046	524	..	..	..	..	2,008	..	..
	2001											
	Quarter 1 - Trimestre 1	3,844	413	1,164	486	..	..	..	..	2,063	..	..
	Quarter 2 - Trimestre 2	3,905	512	1,220	513	..	..	..	..	2,245	..	..
	Quarter 3 - Trimestre 3	3,906	690	1,201	553	..	..	..	..	2,444	..	..
	Quarter 4 - Trimestre 4	3,945	497	1,157	500	..	..	..	..	2,154	..	..
	Annual - Annuel	3,900	528	1,185	513	..	..	..	..	2,226	..	..
	2002											
	Quarter 1 - Trimestre 1	3,973	459	1,067	373	..	..	..	..	1,899	1,426	648
72	Accommodation & food services - Hébergement et services de restauration											
	2000											
	Quarter 1 - Trimestre 1	17,853	970	5,271	4,013	2,073	2,633	..	..	10,254	4,707	2,892
	Quarter 2 - Trimestre 2	19,583	1,106	5,835	4,286	2,245	2,678	..	..	11,227	4,923	3,433
	Quarter 3 - Trimestre 3	20,644	1,168	5,846	4,792	2,344	2,532	..	..	11,806	4,876	3,962
	Quarter 4 - Trimestre 4	20,006	1,245	5,533	4,120	2,564	3,059	..	..	10,897	5,623	3,486
	Annual - Annuel	19,522	1,122	5,621	4,303	2,307	2,726	..	..	11,046	5,032	3,443
	2001											
	Quarter 1 - Trimestre 1	19,799	1,156	5,159	4,237	2,606	3,134	..	..	10,552	5,740	3,508
	Quarter 2 - Trimestre 2	21,347	1,276	5,998	4,658	2,803	2,977	..	..	11,932	5,780	3,635
	Quarter 3 - Trimestre 3	22,262	1,349	6,375	5,354	2,808	2,632	..	..	13,078	5,440	3,744
	Quarter 4 - Trimestre 4	21,877	1,272	5,677	5,198	2,973	2,343	..	..	12,147	5,316	4,414
	Annual - Annuel	21,321	1,263	5,802	4,862	2,798	2,772	..	..	11,927	5,569	3,825
	2002											
	Quarter 1 - Trimestre 1	21,400	1,060	5,285	4,767	3,324	2,833	..	..	11,112	6,157	4,131
81	Other services (except public administration) - Autres services, sauf les administrations publiques											
	2000											
	Quarter 1 - Trimestre 1	8,971	2,545	2,702	941	..	..	..	..	6,187	951	1,832
	Quarter 2 - Trimestre 2	9,415	2,748	2,827	1,072	..	..	..	..	6,647	1,049	1,719
	Quarter 3 - Trimestre 3	10,490	3,167	3,687	1,356	..	..	..	..	8,210	1,233	1,047
	Quarter 4 - Trimestre 4	9,796	2,972	3,206	1,218	..	..	..	..	7,396	1,248	1,152
	Annual - Annuel	9,668	2,858	3,106	1,147	..	..	..	..	7,110	1,120	1,438
	2001											
	Quarter 1 - Trimestre 1	9,697	2,825	2,957	1,279	..	..	..	..	7,061	1,228	1,408
	Quarter 2 - Trimestre 2	9,911	2,807	3,262	1,253	..	..	..	..	7,321	1,406	1,184
	Quarter 3 - Trimestre 3	10,142	3,029	3,255	1,291	..	..	..	..	7,575	1,507	1,060
	Quarter 4 - Trimestre 4	9,810	2,637	3,360	1,261	..	..	..	..	7,259	1,458	1,093
	Annual - Annuel	9,890	2,824	3,208	1,271	..	..	..	..	7,304	1,400	1,186
	2002											
	Quarter 1 - Trimestre 1	9,802	2,583	3,223	1,383	839	625	..	..	7,190	1,465	1,147
91	Public administration - Administrations publiques											
	2000											
	Quarter 1 - Trimestre 1	21,406	..	..	625	498	1,927	..	..	..	2,426	..
	Quarter 2 - Trimestre 2	22,220	..	..	719	651	1,760	..	..	..	2,411	..
	Quarter 3 - Trimestre 3	23,007	..	..	982	746	1,681	..	..	..	2,428	..
	Quarter 4 - Trimestre 4	22,337	..	..	905	753	1,607	..	..	..	2,360	..
	Annual - Annuel	22,242	..	..	808	662	1,744	..	..	..	2,406	..
	2001											
	Quarter 1 - Trimestre 1	21,980	..	..	558	502	955	..	..	..	1,457	..
	Quarter 2 - Trimestre 2	23,391	..	..	621	503	977	..	..	..	1,480	..

.. Figures unavailable - Nombres indisponibles

Table 10

Quarterly and Annual Estimates of Employment by Enterprise Size of Employment, for All Employees, for Selected Industries, Canada, Provinces and Territories.

(Continued - suite)

Tableau 10

Estimations trimestrielles et annuelles de l'emploi par taille d'entreprise selon l'emploi, pour l'ensemble des salariés pour une sélection d'industries, Canada, provinces et territoires.

NAICS	Industry	Size - Taille										
		All Sizes - Toutes les tailles	0-4	5-19	20-49	50-99	100-299	300-499	500 +	0-49	50-299	300 +
SCIAN	Industrie											
<b>NEW BRUNSWICK - NOUVEAU-BRUNSWICK</b>												
91	Public administration - Administrations publiques											
	2001											
	Quarter 3 - Trimestre 3	23,410	..	..	624	554	1,046	..	..	..	1,600	..
	Quarter 4 - Trimestre 4	23,399	..	..	557	494	1,064	..	..	..	1,558	..
	Annual - Annuel	23,045	..	..	590	513	1,011	..	..	..	1,524	..
	2002											
	Quarter 1 - Trimestre 1	23,469	105	504	496	510	1,064	..	..	1,104	1,574	20,791
<b>11-91N Industrial aggregate (excluding unclassified) - Ensemble des industries sauf les entreprises non classifiées</b>												
	2000											
	Quarter 1 - Trimestre 1	265,809	21,941	40,463	25,424	18,457	26,804	10,172	122,549	87,828	45,261	132,721
	Quarter 2 - Trimestre 2	282,431	23,457	42,882	27,755	19,016	28,809	10,330	130,181	94,095	47,825	140,511
	Quarter 3 - Trimestre 3	295,374	23,430	47,214	30,231	21,566	29,253	11,688	131,993	100,875	50,819	143,681
	Quarter 4 - Trimestre 4	286,915	23,166	42,599	26,928	20,835	29,620	11,061	132,706	92,694	50,455	143,767
	Annual - Annuel	282,632	22,999	43,290	27,584	19,968	28,621	10,813	129,357	93,873	48,590	140,170
	2001											
	Quarter 1 - Trimestre 1	279,295	22,750	40,642	25,514	20,065	27,269	11,637	131,419	88,905	47,334	143,056
	Quarter 2 - Trimestre 2	294,418	23,016	44,241	28,307	21,495	29,980	10,614	136,766	95,563	51,475	147,380
	Quarter 3 - Trimestre 3	300,523	24,459	47,203	31,211	21,164	29,947	14,582	131,956	102,873	51,111	146,538
	Quarter 4 - Trimestre 4	294,853	23,543	44,322	29,470	20,479	27,696	12,123	137,220	97,335	48,175	149,343
	Annual - Annuel	292,272	23,442	44,102	28,625	20,801	28,723	12,239	134,340	96,169	49,524	146,579
	2002											
	Quarter 1 - Trimestre 1	284,480	22,652	40,330	27,087	20,272	26,654	8,919	138,565	90,070	46,925	147,485
<b>QUÉBEC</b>												
11	Forestry, logging & support - Foresterie, exploitation et soutien											
	2000											
	Quarter 1 - Trimestre 1	16,328	2,730	3,289	2,156	1,413	1,784	..	..	8,175	3,197	4,956
	Quarter 2 - Trimestre 2	16,042	2,890	2,974	2,355	1,568	1,369	..	..	8,219	2,936	4,886
	Quarter 3 - Trimestre 3	25,368	3,706	3,969	3,679	4,518	4,019	..	..	11,353	8,537	5,477
	Quarter 4 - Trimestre 4	21,209	3,499	4,115	3,170	2,931	2,080	..	..	10,784	5,011	5,414
	Annual - Annuel	19,737	3,206	3,587	2,840	2,608	2,313	..	..	9,633	4,920	5,184
	2001											
	Quarter 1 - Trimestre 1	17,414	2,845	4,396	2,322	1,739	1,775	..	..	9,563	3,514	4,337
	Quarter 2 - Trimestre 2	17,353	2,651	3,573	2,556	1,820	1,395	..	..	8,780	3,216	5,358
	Quarter 3 - Trimestre 3	26,051	2,851	4,239	3,676	3,526	3,827	..	..	10,766	7,352	7,933
	Quarter 4 - Trimestre 4	19,500	2,827	3,908	2,948	2,158	2,403	..	..	9,683	4,561	5,256
	Annual - Annuel	20,080	2,793	4,029	2,875	2,311	2,350	..	..	9,698	4,661	5,721
	2002											
	Quarter 1 - Trimestre 1	14,032	2,770	3,011	1,870	895	1,112	..	..	7,650	2,008	4,374
21	Mining & oil & gas extraction - Extraction minière et extraction de pétrole et de gaz											
	2000											
	Quarter 1 - Trimestre 1	14,121	..	920	..	960	1,616	..	..	2,140	2,576	9,404
	Quarter 2 - Trimestre 2	14,995	..	1,351	..	972	1,941	..	..	2,808	2,913	9,274
	Quarter 3 - Trimestre 3	14,485	..	1,276	..	1,043	2,010	..	..	2,584	3,053	8,848
	Quarter 4 - Trimestre 4	12,656	..	1,018	..	1,152	1,779	..	..	2,216	2,931	7,509
	Annual - Annuel	14,064	..	1,141	..	1,032	1,836	..	..	2,437	2,868	8,759
	2001											
	Quarter 1 - Trimestre 1	9,840	..	792	..	943	1,109	..	..	1,895	2,052	5,893
	Quarter 2 - Trimestre 2	10,831	..	1,008	..	720	1,931	..	..	2,162	2,651	6,017
	Quarter 3 - Trimestre 3	12,160	..	1,112	..	796	1,804	..	..	2,200	2,600	7,360
	Quarter 4 - Trimestre 4	11,742	..	903	..	947	1,791	..	..	2,008	2,738	6,997
	Annual - Annuel	11,143	..	954	..	851	1,659	..	..	2,066	2,510	6,567
	2002											
	Quarter 1 - Trimestre 1	11,181	..	778	..	..	..	..	..	1,752	2,574	6,855
22	Utilities - Services publics											
	2000											
	Quarter 1 - Trimestre 1	26,517	..	182	..	207	937	699	24,200	474	1,144	24,899
	Quarter 2 - Trimestre 2	26,767	..	184	..	209	982	683	24,451	442	1,191	25,134
	Quarter 3 - Trimestre 3	27,127	..	180	..	232	1,008	575	24,896	415	1,240	25,471
	Quarter 4 - Trimestre 4	27,286	..	199	..	318	933	816	24,835	384	1,251	25,651
	Annual - Annuel	26,924	..	186	..	242	965	693	24,596	429	1,207	25,289
	2001											
	Quarter 1 - Trimestre 1	26,455	..	243	..	363	1,623	468	23,462	538	1,986	23,931

.. Figures unavailable - Nombres indisponibles





Table 10

Quarterly and Annual Estimates of Employment by Enterprise Size of Employment, for All Employees, for Selected Industries, Canada, Provinces and Territories.

(Continued - suite)

Tableau 10

Estimations trimestrielles et annuelles de l'emploi par taille d'entreprise selon l'emploi, pour l'ensemble des salariés pour une sélection d'industries, Canada, provinces et territoires.

NAICS	Industry	Size - Taille										
		All Sizes - Toutes les tailles	0-4	5-19	20-49	50-99	100-299	300-499	500 +	0-49	50-299	300 +
SCIAN	Industrie											
<b>QUÉBEC</b>												
<b>44-45 Retail trade - Commerce de détail</b>												
2002												
	Quarter 1 - Trimestre 1	342,809	32,501	70,821	53,675	42,036	31,894	6,620	105,263	156,996	73,930	111,883
<b>48-49 Transportation &amp; warehousing - Transport et entreposage</b>												
2000												
	Quarter 1 - Trimestre 1	138,754	13,363	18,436	14,816	8,872	12,217	3,274	67,778	46,614	21,089	71,051
	Quarter 2 - Trimestre 2	141,705	13,841	18,420	14,977	9,296	12,775	3,451	68,944	47,238	22,072	72,395
	Quarter 3 - Trimestre 3	137,623	13,110	18,297	13,548	8,989	12,499	3,471	67,709	44,956	21,488	71,180
	Quarter 4 - Trimestre 4	144,461	13,403	19,871	15,722	10,349	14,551	3,972	66,593	48,996	24,901	70,565
	Annual - Annuel	140,636	13,429	18,756	14,766	9,377	13,011	3,542	67,756	46,951	22,387	71,298
2001												
	Quarter 1 - Trimestre 1	143,891	13,580	18,647	16,341	10,655	14,644	4,220	65,803	48,568	25,299	70,023
	Quarter 2 - Trimestre 2	145,913	13,452	18,496	16,922	10,989	15,556	4,472	66,026	48,869	26,545	70,499
	Quarter 3 - Trimestre 3	142,558	13,675	18,821	15,622	10,656	16,570	3,569	63,645	48,119	27,226	67,214
	Quarter 4 - Trimestre 4	146,985	13,769	18,910	16,418	11,066	17,818	3,567	65,436	49,097	28,885	69,003
	Annual - Annuel	144,837	13,619	18,718	16,326	10,842	16,147	3,957	65,228	48,663	26,989	69,185
2002												
	Quarter 1 - Trimestre 1	144,089	12,959	19,055	16,590	11,082	15,788	2,984	65,631	48,604	26,870	68,615
<b>51 Information &amp; cultural industries - Industrie de l'information et industrie culturelle</b>												
2000												
	Quarter 1 - Trimestre 1	72,497	3,002	6,830	5,263	4,362	9,146	5,580	38,313	15,095	13,509	43,894
	Quarter 2 - Trimestre 2	73,842	2,870	6,915	5,691	3,444	10,151	6,013	38,758	15,476	13,595	44,771
	Quarter 3 - Trimestre 3	75,488	2,914	6,788	5,518	4,040	9,757	6,051	40,420	15,220	13,797	46,471
	Quarter 4 - Trimestre 4	77,016	2,999	6,679	5,881	4,178	10,697	3,598	42,984	15,559	14,875	46,582
	Annual - Annuel	74,711	2,946	6,803	5,588	4,006	9,938	5,310	40,119	15,338	13,944	45,429
2001												
	Quarter 1 - Trimestre 1	77,578	2,717	6,695	4,707	4,287	7,747	4,922	46,503	14,120	12,033	51,425
	Quarter 2 - Trimestre 2	77,301	2,812	6,787	5,231	3,956	7,881	4,657	45,977	14,830	11,837	50,635
	Quarter 3 - Trimestre 3	78,110	2,825	6,516	5,442	4,689	6,784	5,355	46,499	14,783	11,473	51,854
	Quarter 4 - Trimestre 4	78,704	2,887	6,259	5,408	4,805	6,788	4,535	48,023	14,554	11,593	52,557
	Annual - Annuel	77,923	2,810	6,564	5,197	4,434	7,300	4,867	46,751	14,572	11,734	51,618
2002												
	Quarter 1 - Trimestre 1	78,397	2,729	6,619	5,769	4,838	6,562	4,500	47,380	15,117	11,400	51,880
<b>52 Finance &amp; insurance - Finance et assurances</b>												
2000												
	Quarter 1 - Trimestre 1	113,939	5,772	13,011	14,521	8,305	9,708	2,597	60,026	33,304	18,013	62,622
	Quarter 2 - Trimestre 2	116,478	5,763	12,717	14,613	8,716	10,475	2,241	61,953	33,093	19,192	64,194
	Quarter 3 - Trimestre 3	116,273	5,628	12,496	13,383	8,718	10,507	2,536	63,006	31,506	19,224	65,542
	Quarter 4 - Trimestre 4	113,831	5,361	11,174	13,352	8,901	10,724	1,857	62,462	29,887	19,625	64,319
	Annual - Annuel	115,130	5,631	12,349	13,967	8,660	10,354	2,308	61,861	31,948	19,014	64,169
2001												
	Quarter 1 - Trimestre 1	117,133	5,538	10,662	13,119	9,558	10,730	2,296	65,230	29,319	20,288	67,526
	Quarter 2 - Trimestre 2	123,055	5,535	10,824	13,559	8,779	12,495	3,525	68,338	29,918	21,274	71,863
	Quarter 3 - Trimestre 3	121,555	5,760	10,488	12,973	9,678	10,495	2,706	69,456	29,221	20,173	72,161
	Quarter 4 - Trimestre 4	121,590	5,423	10,291	13,843	9,368	10,792	2,430	69,443	29,557	20,160	71,873
	Annual - Annuel	120,833	5,564	10,566	13,374	9,346	11,128	2,739	68,117	29,504	20,474	70,856
2002												
	Quarter 1 - Trimestre 1	122,747	5,184	10,133	13,863	8,469	12,717	1,844	70,538	29,180	21,186	72,382
<b>53 Real estate &amp; rental &amp; leasing - Services immobiliers et services de location et de location à bail</b>												
2000												
	Quarter 1 - Trimestre 1	43,699	8,676	12,273	5,894	3,354	4,262	..	..	26,843	7,616	9,240
	Quarter 2 - Trimestre 2	44,921	9,360	12,263	5,723	3,636	4,196	..	..	27,346	7,832	9,743
	Quarter 3 - Trimestre 3	44,889	7,525	13,268	5,798	3,932	4,195	..	..	26,590	8,128	10,171
	Quarter 4 - Trimestre 4	45,126	8,983	12,111	5,625	3,730	4,533	..	..	26,720	8,263	10,144
	Annual - Annuel	44,659	8,636	12,479	5,760	3,663	4,297	..	..	26,875	7,960	9,825
2001												
	Quarter 1 - Trimestre 1	44,797	8,600	12,986	5,981	3,908	4,442	..	..	27,568	8,350	8,879
	Quarter 2 - Trimestre 2	45,897	9,076	13,266	6,014	4,124	4,956	..	..	28,356	9,080	8,461
	Quarter 3 - Trimestre 3	46,134	8,499	13,707	6,216	4,123	4,338	..	..	28,422	8,462	9,250
	Quarter 4 - Trimestre 4	45,101	8,880	12,905	6,136	4,053	4,056	..	..	27,921	8,109	9,071
	Annual - Annuel	45,482	8,764	13,216	6,087	4,052	4,448	..	..	28,067	8,500	8,915
2002												
	Quarter 1 - Trimestre 1	44,505	8,353	12,859	6,151	3,946	3,810	1,197	8,190	27,362	7,757	9,386

.. Figures unavailable - Nombres indisponibles

Table 10

Quarterly and Annual Estimates of Employment by Enterprise Size of Employment, for All Employees, for Selected Industries, Canada, Provinces and Territories.

(Continued - suite)

Tableau 10

Estimations trimestrielles et annuelles de l'emploi par taille d'entreprise selon l'emploi, pour l'ensemble des salariés pour une sélection d'industries, Canada, provinces et territoires.

NAICS	Industry	Size - Taille										
		All Sizes - Toutes les tailles	0-4	5-19	20-49	50-99	100-299	300-499	500 +	0-49	50-299	300 +
SCIAN	Industrie											
<b>QUÉBEC</b>												
54	<b>Professional, scientific &amp; technical services - Services professionnels, scientifiques et techniques</b>											
	2000											
	Quarter 1 - Trimestre 1	132,342	22,976	27,612	17,747	10,294	15,466	7,023	31,223	68,335	25,760	38,247
	Quarter 2 - Trimestre 2	140,905	24,826	30,132	19,208	11,590	15,387	7,975	31,787	74,166	26,977	39,762
	Quarter 3 - Trimestre 3	144,370	24,866	30,298	20,421	12,754	14,457	8,973	32,601	75,584	27,211	41,575
	Quarter 4 - Trimestre 4	146,073	23,969	30,268	20,330	12,816	16,583	8,377	33,729	74,567	29,399	42,107
	Annual - Annuel	140,922	24,159	29,577	19,426	11,864	15,473	8,087	32,335	73,163	27,337	40,423
	2001											
	Quarter 1 - Trimestre 1	146,433	24,707	29,224	18,788	12,552	15,735	8,170	37,258	72,719	28,287	45,427
	Quarter 2 - Trimestre 2	145,044	25,668	28,954	18,976	13,119	14,742	7,720	35,864	73,599	27,862	43,584
	Quarter 3 - Trimestre 3	143,583	25,579	29,080	18,928	13,988	13,662	7,353	34,993	73,587	27,649	42,347
	Quarter 4 - Trimestre 4	141,033	25,150	28,865	18,700	13,183	13,742	7,186	34,207	72,715	26,925	41,393
	Annual - Annuel	144,023	25,276	29,031	18,848	13,210	14,470	7,607	35,580	73,155	27,681	43,188
	2002											
	Quarter 1 - Trimestre 1	142,510	24,712	29,171	19,842	12,967	12,771	7,837	35,210	73,725	25,738	43,047
55	<b>Management of companies &amp; enterprises - Gestion de sociétés et d'entreprises</b>											
	2000											
	Quarter 1 - Trimestre 1	18,138	1,475	1,873	1,296	1,278	1,700	..	..	4,644	2,977	10,516
	Quarter 2 - Trimestre 2	17,776	1,510	1,840	1,334	1,134	1,274	..	..	4,684	2,407	10,684
	Quarter 3 - Trimestre 3	16,245	2,191	2,368	1,921	1,737	2,221	..	..	6,481	3,958	5,806
	Quarter 4 - Trimestre 4	15,777	1,983	2,521	2,141	1,673	1,998	..	..	6,645	3,671	5,460
	Annual - Annuel	16,984	1,790	2,151	1,673	1,455	1,798	..	..	5,614	3,253	8,117
	2001											
	Quarter 1 - Trimestre 1	17,163	2,160	2,538	2,333	1,544	1,904	..	..	7,031	3,448	6,684
	Quarter 2 - Trimestre 2	17,518	2,366	2,402	2,274	1,344	1,419	..	..	7,041	2,764	7,713
	Quarter 3 - Trimestre 3	16,256	2,132	2,297	1,953	1,211	1,240	..	..	6,382	2,451	7,423
	Quarter 4 - Trimestre 4	16,066	2,116	2,278	2,003	1,314	1,202	..	..	6,397	2,516	7,153
	Annual - Annuel	16,751	2,193	2,379	2,141	1,353	1,441	..	..	6,713	2,795	7,244
	2002											
	Quarter 1 - Trimestre 1	16,772	2,191	2,220	2,033	1,295	1,357	..	..	6,445	2,652	7,676
56	<b>Admin. &amp; support, waste management, &amp; remediation services - Services admin., soutien, gestion des déchets, assainissem.</b>											
	2000											
	Quarter 1 - Trimestre 1	104,541	9,942	16,462	12,069	11,445	17,040	9,565	28,019	38,473	28,485	37,583
	Quarter 2 - Trimestre 2	112,443	10,280	18,482	13,323	11,758	17,899	9,251	31,450	42,085	29,657	40,701
	Quarter 3 - Trimestre 3	113,923	9,663	18,951	13,594	11,615	19,036	9,001	32,063	42,207	30,651	41,064
	Quarter 4 - Trimestre 4	113,524	10,177	17,068	12,851	11,109	20,166	10,160	31,995	40,095	31,275	42,154
	Annual - Annuel	111,108	10,016	17,741	12,959	11,482	18,535	9,494	30,882	40,715	30,017	40,376
	2001											
	Quarter 1 - Trimestre 1	112,193	9,787	17,447	13,361	11,223	18,563	11,736	30,076	40,596	29,785	41,812
	Quarter 2 - Trimestre 2	117,827	10,850	19,388	14,773	11,939	18,604	12,303	29,969	45,011	30,544	42,272
	Quarter 3 - Trimestre 3	118,601	11,231	19,026	14,542	12,024	19,448	11,136	31,195	44,798	31,472	42,331
	Quarter 4 - Trimestre 4	117,263	11,309	17,575	13,895	11,718	19,806	9,917	33,043	42,779	31,524	42,960
	Annual - Annuel	116,471	10,794	18,359	14,143	11,726	19,105	11,273	31,071	43,296	30,831	42,344
	2002											
	Quarter 1 - Trimestre 1	115,438	9,783	17,861	14,204	11,703	19,501	9,251	33,135	41,848	31,204	42,386
61	<b>Educational services - Services d'enseignement</b>											
	2000											
	Quarter 1 - Trimestre 1	228,291	1,593	4,371	4,774	5,304	11,634	6,905	193,711	10,738	16,938	200,616
	Quarter 2 - Trimestre 2	227,208	1,376	4,140	4,576	4,915	11,464	6,325	194,412	10,092	16,379	200,737
	Quarter 3 - Trimestre 3	181,082	1,480	3,658	3,878	3,619	9,149	6,282	153,017	9,016	12,768	159,299
	Quarter 4 - Trimestre 4	220,928	1,818	4,805	5,041	4,644	9,735	8,475	186,410	11,664	14,379	194,885
	Annual - Annuel	214,378	1,567	4,244	4,567	4,620	10,495	6,997	181,888	10,378	15,116	188,884
	2001											
	Quarter 1 - Trimestre 1	231,025	1,848	5,038	5,532	5,161	11,765	7,535	194,147	12,418	16,925	201,682
	Quarter 2 - Trimestre 2	229,360	1,723	5,203	5,793	5,275	11,487	6,745	193,133	12,720	16,762	199,879
	Quarter 3 - Trimestre 3	181,051	1,801	4,665	4,903	4,429	9,499	10,812	144,943	11,368	13,928	155,754
	Quarter 4 - Trimestre 4	219,598	1,830	5,033	5,536	5,085	11,369	8,362	182,384	12,398	16,454	190,746
	Annual - Annuel	215,259	1,800	4,985	5,441	4,987	11,030	8,363	178,652	12,226	16,017	187,015
	2002											
	Quarter 1 - Trimestre 1	227,589	1,681	4,816	5,787	5,432	12,242	8,256	189,375	12,284	17,674	197,631

.. Figures unavailable - Nombres indisponibles



Table 10

Quarterly and Annual Estimates of Employment by Enterprise Size of Employment, for All Employees, for Selected Industries, Canada, Provinces and Territories.

(Continued - suite)

Tableau 10

Estimations trimestrielles et annuelles de l'emploi par taille d'entreprise selon l'emploi, pour l'ensemble des salariés pour une sélection d'industries, Canada, provinces et territoires.

NAICS	Industry	Size - Taille										
		All Sizes - Toutes les tailles	0-4	5-19	20-49	50-99	100-299	300-499	500 +	0-49	50-299	300 +
SCIAN	Industrie											
<b>QUÉBEC</b>												
91	Public administration - Administrations publiques											
	2000											
	Quarter 1 - Trimestre 1	180,497	1,164	6,639	8,078	7,326	15,110	10,751	131,429	15,881	22,436	142,180
	Quarter 2 - Trimestre 2	180,442	938	6,650	8,264	7,001	16,147	11,894	129,547	15,853	23,149	141,440
	Quarter 3 - Trimestre 3	177,362	1,036	6,544	8,089	6,956	15,492	10,423	128,822	15,670	22,448	139,245
	Quarter 4 - Trimestre 4	177,886	1,017	6,572	8,095	6,957	15,298	10,841	129,105	15,684	22,255	139,947
	Annual - Annuel											
	2001											
	Quarter 1 - Trimestre 1	175,556	1,263	6,387	6,236	6,051	16,069	9,954	129,595	13,886	22,120	139,549
	Quarter 2 - Trimestre 2	186,432	1,385	6,190	5,673	5,825	17,008	8,799	141,551	13,248	22,834	150,350
	Quarter 3 - Trimestre 3	181,000	1,360	6,051	5,685	5,855	17,108	6,583	138,358	13,096	22,963	144,941
	Quarter 4 - Trimestre 4	177,076	1,424	5,797	4,678	5,497	16,994	6,498	136,189	11,898	22,492	142,687
	Annual - Annuel	180,016	1,358	6,106	5,568	5,807	16,795	7,958	136,423	13,032	22,602	144,382
	2002											
	Quarter 1 - Trimestre 1	178,088	1,065	5,953	6,032	4,883	11,617	6,961	141,578	13,049	16,500	148,539
	11-91N Industrial aggregate (excluding unclassified) - Ensemble des industries sauf les entreprises non classifiées											
	2000											
	Quarter 1 - Trimestre 1	2,848,351	218,826	444,817	335,809	236,754	323,529	148,774	1,139,843	999,451	560,283	1,288,617
	Quarter 2 - Trimestre 2	2,988,309	236,454	468,807	359,279	250,895	339,925	158,453	1,174,495	1,064,541	590,820	1,332,949
	Quarter 3 - Trimestre 3	2,974,878	222,857	473,455	359,489	258,609	348,188	158,132	1,154,150	1,055,801	606,796	1,312,281
	Quarter 4 - Trimestre 4	2,984,922	227,658	454,426	350,567	254,445	355,097	158,073	1,184,658	1,032,650	609,542	1,342,730
	Annual - Annuel	2,949,115	226,449	460,376	351,286	250,175	341,685	155,858	1,163,286	1,038,111	591,860	1,319,144
	2001											
	Quarter 1 - Trimestre 1	2,951,031	229,367	447,160	341,661	244,281	343,961	153,864	1,190,737	1,018,188	588,242	1,344,601
	Quarter 2 - Trimestre 2	3,046,871	236,377	470,913	365,733	256,969	346,224	158,349	1,212,306	1,073,023	603,193	1,370,656
	Quarter 3 - Trimestre 3	3,013,194	240,350	475,300	364,570	267,290	348,502	150,862	1,166,321	1,080,219	615,792	1,317,183
	Quarter 4 - Trimestre 4	3,000,440	237,520	461,404	360,360	259,352	344,287	140,420	1,197,099	1,059,283	603,638	1,337,519
	Annual - Annuel	3,002,884	235,903	463,694	358,081	256,973	345,743	150,874	1,191,616	1,057,678	602,716	1,342,489
	2002											
	Quarter 1 - Trimestre 1	2,968,861	219,796	457,788	355,917	255,393	327,848	141,147	1,210,971	1,033,501	583,241	1,352,118
<b>ONTARIO</b>												
11	Forestry, logging & support - Foresterie, exploitation et soutien											
	2000											
	Quarter 1 - Trimestre 1	9,246	1,614	2,057	1,114	448	446	..	..	4,785	894	3,567
	Quarter 2 - Trimestre 2	9,089	1,719	1,592	1,045	437	460	..	..	4,356	897	3,837
	Quarter 3 - Trimestre 3	11,188	1,921	2,087	1,150	601	661	..	..	5,158	1,261	4,769
	Quarter 4 - Trimestre 4	9,983	1,760	2,121	1,221	601	429	..	..	5,102	1,030	3,851
	Annual - Annuel	9,877	1,753	1,965	1,132	522	499	..	..	4,850	1,021	4,006
	2001											
	Quarter 1 - Trimestre 1	9,677	1,577	2,193	1,329	805	433	..	..	5,100	1,238	3,339
	Quarter 2 - Trimestre 2	8,977	1,431	1,817	1,045	513	335	..	..	4,292	847	3,837
	Quarter 3 - Trimestre 3	11,861	1,635	2,111	1,350	725	539	..	..	5,096	1,263	5,502
	Quarter 4 - Trimestre 4	9,689	1,625	1,988	1,323	489	381	..	..	4,936	869	3,884
	Annual - Annuel	10,051	1,567	2,027	1,262	633	422	..	..	4,856	1,055	4,140
	2002											
	Quarter 1 - Trimestre 1	8,727	1,683	1,937	1,280	..	..	..	..	4,899	795	3,033
21	Mining & oil & gas extraction - Extraction minière et extraction de pétrole et de gaz											
	2000											
	Quarter 1 - Trimestre 1	18,615	538	1,538	1,155	1,179	1,839	..	..	3,231	3,018	12,366
	Quarter 2 - Trimestre 2	19,578	463	1,601	1,593	1,457	1,711	..	..	3,656	3,168	12,754
	Quarter 3 - Trimestre 3	19,195	426	1,553	1,607	1,241	2,036	..	..	3,586	3,277	12,332
	Quarter 4 - Trimestre 4	18,098	463	1,447	1,564	1,329	1,751	..	..	3,474	3,079	11,545
	Annual - Annuel	18,872	472	1,535	1,480	1,301	1,834	..	..	3,487	3,136	12,249
	2001											
	Quarter 1 - Trimestre 1	18,266	461	1,280	980	1,007	1,544	..	..	2,721	2,551	12,994
	Quarter 2 - Trimestre 2	18,883	390	1,537	1,312	1,076	1,633	..	..	3,239	2,709	12,934
	Quarter 3 - Trimestre 3	18,953	447	1,421	1,322	1,132	1,773	..	..	3,190	2,905	12,858
	Quarter 4 - Trimestre 4	17,603	407	1,388	1,246	895	1,709	..	..	3,041	2,604	11,959
	Annual - Annuel	18,426	426	1,406	1,215	1,027	1,665	..	..	3,048	2,692	12,686
	2002											
	Quarter 1 - Trimestre 1	16,419	423	1,190	986	..	..	..	..	2,598	2,458	11,362

.. Figures unavailable - Nombres indisponibles





**Table 10**  
**Quarterly and Annual Estimates of Employment by Enterprise**  
**Size of Employment, for All Employees, for Selected Industries,**  
**Canada, Provinces and Territories.**

(Continued - suite)

**Tableau 10**  
**Estimations trimestrielles et annuelles de l'emploi par taille**  
**d'entreprise selon l'emploi, pour l'ensemble des salariés pour**  
**une sélection d'industries, Canada, provinces et territoires.**

NAICS	Industry	Size - Taille										
		All Sizes - Toutes les tailles	0-4	5-19	20-49	50-99	100-299	300-499	500 +	0-49	50-299	300 +
SCIAN	Industrie											
<b>ONTARIO</b>												
53	<b>Real estate &amp; rental &amp; leasing - Services immobiliers et services de location et de location à bail</b>											
	2002											
	Quarter 1 - Trimestre 1	88,410	13,649	17,373	10,163	7,156	11,036	3,632	25,401	41,185	18,192	29,033
54	<b>Professional, scientific &amp; technical services - Services professionnels, scientifiques et techniques</b>											
	2000											
	Quarter 1 - Trimestre 1	245,875	39,733	46,669	29,750	20,200	29,953	14,561	65,008	116,153	50,153	79,569
	Quarter 2 - Trimestre 2	253,923	40,006	46,685	30,641	21,140	29,950	12,716	72,786	117,331	51,090	85,502
	Quarter 3 - Trimestre 3	260,679	39,738	46,811	30,991	21,635	32,438	14,568	74,498	117,540	54,073	89,066
	Quarter 4 - Trimestre 4	265,668	39,485	47,486	32,103	21,956	34,250	15,849	74,539	119,074	56,206	90,388
	Annual - Annuel	256,536	39,741	46,913	30,871	21,233	31,648	14,424	71,707	117,525	52,880	86,131
	2001											
	Quarter 1 - Trimestre 1	271,068	42,637	51,041	32,499	23,169	33,150	17,329	71,243	126,178	56,319	88,572
	Quarter 2 - Trimestre 2	275,290	44,771	51,079	33,479	24,705	34,265	14,111	72,881	129,329	58,969	86,992
	Quarter 3 - Trimestre 3	271,229	44,955	50,476	33,818	23,460	32,811	14,084	71,626	129,249	56,270	85,709
	Quarter 4 - Trimestre 4	264,976	44,518	51,111	32,132	22,890	31,102	14,800	68,424	127,761	53,992	83,223
	Annual - Annuel	270,641	44,220	50,927	32,982	23,556	32,832	15,081	71,043	128,129	56,388	86,124
	2002											
	Quarter 1 - Trimestre 1	267,047	45,173	51,257	33,607	22,953	30,338	15,687	68,032	130,037	53,291	83,719
55	<b>Management of companies &amp; enterprises - Gestion de sociétés et d'entreprises</b>											
	2000											
	Quarter 1 - Trimestre 1	25,125	3,626	4,435	3,262	2,171	2,443	..	..	11,322	4,613	9,189
	Quarter 2 - Trimestre 2	24,785	3,699	4,337	3,167	2,097	2,531	..	..	11,203	4,628	8,954
	Quarter 3 - Trimestre 3	25,489	3,734	4,001	3,210	1,969	2,932	..	..	10,945	4,901	9,643
	Quarter 4 - Trimestre 4	29,813	3,447	4,188	3,215	1,916	3,636	..	..	10,849	5,552	13,412
	Annual - Annuel	26,303	3,626	4,240	3,213	2,038	2,885	..	..	11,080	4,924	10,300
	2001											
	Quarter 1 - Trimestre 1	30,491	3,846	4,202	2,887	2,004	3,010	..	..	10,935	5,014	14,543
	Quarter 2 - Trimestre 2	30,423	4,063	3,696	2,920	1,840	3,758	..	..	10,679	5,598	14,146
	Quarter 3 - Trimestre 3	30,909	3,822	3,423	2,533	1,451	3,094	..	..	9,778	4,545	16,586
	Quarter 4 - Trimestre 4	33,221	3,764	3,549	2,497	1,390	3,455	..	..	9,809	4,845	18,567
	Annual - Annuel	31,261	3,874	3,717	2,709	1,671	3,329	..	..	10,300	5,000	15,960
	2002											
	Quarter 1 - Trimestre 1	33,269	3,914	3,620	2,626	1,751	3,751	..	..	10,160	5,502	17,606
56	<b>Admin. &amp; support, waste managemt. &amp; remediation services - Services admin., soutien, gestion des déchets, assainissem.</b>											
	2000											
	Quarter 1 - Trimestre 1	228,432	14,612	27,073	20,251	19,224	36,856	20,075	90,342	61,936	56,080	110,416
	Quarter 2 - Trimestre 2	237,019	15,210	31,952	22,560	18,740	39,842	16,758	91,957	69,722	58,582	108,715
	Quarter 3 - Trimestre 3	237,864	13,880	33,478	21,992	18,833	38,628	17,689	93,364	69,350	57,460	111,053
	Quarter 4 - Trimestre 4	238,608	15,418	29,353	21,008	17,857	37,892	19,561	97,520	65,778	55,749	117,081
	Annual - Annuel	235,481	14,780	30,464	21,453	18,663	38,304	18,521	93,296	66,697	56,968	111,816
	2001											
	Quarter 1 - Trimestre 1	236,782	14,663	29,153	22,081	17,993	37,677	16,611	98,604	65,897	55,669	115,215
	Quarter 2 - Trimestre 2	244,533	16,974	32,503	22,773	19,165	37,310	18,733	97,075	72,250	56,475	115,808
	Quarter 3 - Trimestre 3	245,453	17,407	33,434	23,329	19,762	38,140	18,340	95,041	74,170	57,902	113,381
	Quarter 4 - Trimestre 4	244,356	16,032	32,437	22,533	18,498	37,559	18,849	98,448	71,002	56,057	117,297
	Annual - Annuel	242,781	16,269	31,882	22,679	18,854	37,672	18,133	97,292	70,830	56,526	115,425
	2002											
	Quarter 1 - Trimestre 1	242,265	14,998	30,255	23,264	18,708	36,465	18,477	100,097	68,518	55,173	118,574
61	<b>Educational services - Services d'enseignement</b>											
	2000											
	Quarter 1 - Trimestre 1	355,334	2,899	8,687	7,516	5,310	9,216	5,122	316,585	19,102	14,526	321,706
	Quarter 2 - Trimestre 2	344,254	2,680	9,198	8,026	5,692	8,838	4,670	305,149	19,904	14,530	309,819
	Quarter 3 - Trimestre 3	296,858	3,379	10,468	7,951	6,027	11,595	7,671	249,768	21,799	17,621	257,438
	Quarter 4 - Trimestre 4	351,953	2,941	8,900	7,882	5,900	9,193	4,804	312,334	19,723	15,092	317,138
	Annual - Annuel	337,100	2,975	9,313	7,844	5,732	9,710	5,567	295,959	20,132	15,442	301,525
	2001											
	Quarter 1 - Trimestre 1	358,267	3,042	8,923	7,080	5,885	9,013	4,457	319,867	19,045	14,898	324,324
	Quarter 2 - Trimestre 2	343,058	2,903	9,241	7,176	5,586	8,939	3,978	305,235	19,320	14,525	309,214
	Quarter 3 - Trimestre 3	297,373	3,072	8,051	6,391	5,653	9,338	6,838	258,030	17,514	14,991	264,869
	Quarter 4 - Trimestre 4	352,481	3,238	8,786	7,304	6,000	8,294	4,921	313,938	19,329	14,294	318,858
	Annual - Annuel	337,795	3,064	8,750	6,988	5,781	8,896	5,048	299,268	18,802	14,677	304,316

.. Figures unavailable - Nombres indisponibles

Table 10

**Quarterly and Annual Estimates of Employment by Enterprise Size of Employment, for All Employees, for Selected Industries, Canada, Provinces and Territories.**

(Continued - suite)

Tableau 10

**Estimations trimestrielles et annuelles de l'emploi par taille d'entreprise selon l'emploi, pour l'ensemble des salariés pour une sélection d'industries, Canada, provinces et territoires.**

NAICS	Industry	Size - Taille										
		All Sizes - Toutes les tailles	0-4	5-19	20-49	50-99	100-299	300-499	500 +	0-49	50-299	300 +
SCIAN	Industrie											
<b>ONTARIO</b>												
61	Educational services - Services d'enseignement											
	2002											
	Quarter 1 - Trimestre 1	357,678	3,146	9,070	7,459	5,779	8,478	5,133	318,614	19,674	14,257	323,747
62	Health care & social assistance - Soins de santé et assistance sociale											
	2000											
	Quarter 1 - Trimestre 1	431,474	35,827	45,545	25,923	29,600	66,355	25,061	203,163	107,296	95,955	228,223
	Quarter 2 - Trimestre 2	435,435	36,640	46,248	25,845	29,716	66,915	26,482	203,590	108,733	96,631	230,071
	Quarter 3 - Trimestre 3	436,651	32,698	47,236	25,481	29,616	66,948	27,422	207,250	105,415	96,564	234,671
	Quarter 4 - Trimestre 4	439,199	35,536	45,914	25,330	29,530	64,938	29,136	208,815	106,779	94,469	237,951
	Annual - Annuel	435,690	35,175	46,236	25,645	29,616	66,289	27,025	205,704	107,056	95,905	232,729
	2001											
	Quarter 1 - Trimestre 1	442,878	36,723	45,264	26,126	29,295	62,520	25,006	217,944	108,113	91,814	242,950
	Quarter 2 - Trimestre 2	452,983	36,778	45,596	27,206	30,494	63,666	25,168	224,075	109,580	94,160	249,244
	Quarter 3 - Trimestre 3	459,415	35,673	47,393	27,160	31,376	63,755	26,056	228,001	110,226	95,131	254,057
	Quarter 4 - Trimestre 4	462,808	35,429	49,314	26,981	31,759	63,444	24,405	231,476	111,723	95,203	255,881
	Annual - Annuel	454,521	36,150	46,892	26,868	30,731	63,346	25,159	225,374	109,911	94,077	250,533
	2002											
	Quarter 1 - Trimestre 1	463,909	34,550	51,071	28,941	33,143	62,365	24,357	229,482	114,562	95,508	253,839
71	Arts, entertainment & recreation - Arts, spectacles et loisirs											
	2000											
	Quarter 1 - Trimestre 1	75,965	3,748	9,844	7,498	5,431	8,797	3,645	37,002	21,090	14,228	40,647
	Quarter 2 - Trimestre 2	89,443	3,484	11,812	11,134	7,703	9,367	4,545	41,398	26,430	17,069	45,943
	Quarter 3 - Trimestre 3	97,206	3,542	11,568	11,642	8,897	11,906	4,257	45,393	26,752	20,803	49,650
	Quarter 4 - Trimestre 4	85,333	3,600	10,605	9,402	7,359	9,114	4,639	40,613	23,607	16,473	45,253
	Annual - Annuel	86,987	3,593	10,957	9,919	7,348	9,796	4,272	41,102	24,470	17,144	45,373
	2001											
	Quarter 1 - Trimestre 1	82,495	4,033	10,536	8,776	6,975	10,704	5,657	35,815	23,345	17,679	41,471
	Quarter 2 - Trimestre 2	92,751	4,021	12,880	13,899	11,355	13,613	5,363	31,621	30,799	24,968	36,984
	Quarter 3 - Trimestre 3	97,053	4,038	12,805	14,567	12,170	16,662	6,497	30,313	31,410	28,832	36,810
	Quarter 4 - Trimestre 4	86,310	3,915	12,655	11,868	9,973	14,613	4,544	28,741	28,439	24,587	33,285
	Annual - Annuel	89,652	4,002	12,219	12,278	10,118	13,898	5,515	31,623	28,498	24,016	37,138
	2002											
	Quarter 1 - Trimestre 1	85,229	3,789	11,007	10,575	8,606	12,954	6,742	31,557	25,370	21,560	38,298
72	Accommodation & food services - Hébergement et services de restauration											
	2000											
	Quarter 1 - Trimestre 1	302,012	15,222	73,175	60,983	45,575	41,193	12,289	53,575	149,381	86,768	65,864
	Quarter 2 - Trimestre 2	327,097	15,986	78,018	66,699	49,906	43,306	14,709	58,473	160,704	93,212	73,181
	Quarter 3 - Trimestre 3	336,215	15,927	78,527	68,060	50,767	50,926	13,922	58,086	162,514	101,693	72,008
	Quarter 4 - Trimestre 4	324,415	17,057	72,493	62,866	48,821	50,568	15,778	56,833	152,416	99,388	72,611
	Annual - Annuel	322,435	16,048	75,553	64,652	48,767	46,498	14,175	56,742	156,254	95,265	70,916
	2001											
	Quarter 1 - Trimestre 1	318,208	17,670	73,216	64,317	47,463	40,564	12,726	62,251	155,203	88,027	74,978
	Quarter 2 - Trimestre 2	341,440	18,620	77,498	70,340	52,069	46,681	11,894	64,337	166,459	98,751	76,231
	Quarter 3 - Trimestre 3	348,182	18,687	79,645	72,629	54,448	49,059	13,521	60,193	170,961	103,508	73,714
	Quarter 4 - Trimestre 4	329,654	18,015	74,986	69,231	52,029	45,125	13,825	56,443	162,232	97,154	70,268
	Annual - Annuel	334,371	18,248	76,336	69,130	51,502	45,357	12,991	60,806	163,714	96,860	73,798
	2002											
	Quarter 1 - Trimestre 1	319,723	16,802	71,936	66,781	51,690	43,020	11,111	58,383	155,519	94,710	69,494
81	Other services (except public administration) - Autres services, sauf les administrations publiques											
	2000											
	Quarter 1 - Trimestre 1	173,206	30,813	48,428	19,924	12,931	19,097	8,378	33,635	99,166	32,027	42,013
	Quarter 2 - Trimestre 2	178,529	33,428	49,523	21,753	13,368	20,103	8,403	31,951	104,704	33,471	40,354
	Quarter 3 - Trimestre 3	179,880	31,682	52,586	22,374	13,388	20,467	8,035	31,347	106,642	33,855	39,382
	Quarter 4 - Trimestre 4	178,465	31,797	48,851	21,875	13,606	20,890	8,956	32,490	102,524	34,496	41,446
	Annual - Annuel	177,520	31,930	49,847	21,482	13,323	20,139	8,443	32,356	103,259	33,462	40,799
	2001											
	Quarter 1 - Trimestre 1	177,884	32,961	47,929	20,872	12,916	21,496	7,611	34,100	101,762	34,412	41,711
	Quarter 2 - Trimestre 2	183,243	34,033	49,008	21,352	14,181	22,912	7,622	34,136	104,392	37,093	41,758
	Quarter 3 - Trimestre 3	184,602	34,735	48,445	21,290	14,373	22,328	7,373	36,059	104,470	36,701	43,431
	Quarter 4 - Trimestre 4	181,290	33,542	50,070	21,184	14,329	20,151	9,224	32,790	104,796	34,480	42,014
	Annual - Annuel	181,755	33,818	48,863	21,174	13,950	21,722	7,957	34,271	103,855	35,671	42,229
	2002											
	Quarter 1 - Trimestre 1	179,559	33,729	49,102	21,179	14,602	20,100	6,647	34,200	104,010	34,702	40,847



Table 10

Quarterly and Annual Estimates of Employment by Enterprise Size of Employment, for All Employees, for Selected Industries, Canada, Provinces and Territories.

(Continued - suite)

Tableau 10

Estimations trimestrielles et annuelles de l'emploi par taille d'entreprise selon l'emploi, pour l'ensemble des salariés pour une sélection d'industries, Canada, provinces et territoires.

NAICS	Industry	Size - Taille										
		All Sizes - Toutes les tailles	0-4	5-19	20-49	50-99	100-299	300-499	500 +	0-49	50-299	300 +
SCIAN	Industrie											
<b>ONTARIO</b>												
91	Public administration - Administrations publiques											
	2000											
	Quarter 1 - Trimestre 1	248,121	133	2,510	5,262	7,305	14,235	9,046	209,629	7,905	21,541	218,675
	Quarter 2 - Trimestre 2	252,785	155	2,568	5,046	6,575	15,502	8,566	214,372	7,770	22,077	222,939
	Quarter 3 - Trimestre 3	252,637	125	2,284	5,312	7,265	16,431	8,767	212,454	7,720	23,696	221,220
	Quarter 4 - Trimestre 4	250,341	177	2,265	5,104	6,495	13,569	8,093	214,638	7,546	20,064	222,731
	Annual - Annuel	250,971	147	2,407	5,181	6,910	14,935	8,618	212,773	7,735	21,844	221,391
	2001											
	Quarter 1 - Trimestre 1	250,335	257	2,217	4,662	5,643	10,110	5,289	222,157	7,136	15,753	227,446
	Quarter 2 - Trimestre 2	264,652	221	2,097	4,434	5,923	12,929	5,522	233,526	6,752	18,852	239,048
	Quarter 3 - Trimestre 3	253,319	210	2,119	4,666	5,376	13,640	6,637	220,670	6,996	19,016	227,307
	Quarter 4 - Trimestre 4	249,895	307	2,027	4,343	5,557	12,025	5,998	219,638	6,677	17,582	225,636
	Annual - Annuel	254,550	249	2,115	4,526	5,625	12,176	5,862	223,998	6,890	17,801	229,859
	2002											
	Quarter 1 - Trimestre 1	239,624	242	2,343	4,449	6,030	12,637	5,971	207,952	7,034	18,667	213,923
11-91N	Industrial aggregate (excluding unclassified) - Ensemble des industries sauf les entreprises non classifiées											
	2000											
	Quarter 1 - Trimestre 1	4,741,942	292,924	605,530	457,264	386,246	557,515	229,823	2,212,639	1,355,719	943,761	2,442,462
	Quarter 2 - Trimestre 2	4,880,346	310,302	631,643	482,520	402,284	574,668	232,062	2,246,867	1,424,465	976,952	2,478,929
	Quarter 3 - Trimestre 3	4,894,295	289,904	648,820	488,187	410,593	591,824	243,457	2,221,510	1,426,910	1,002,418	2,464,967
	Quarter 4 - Trimestre 4	4,946,572	299,373	612,912	471,177	404,539	591,467	257,348	2,309,757	1,383,461	996,006	2,567,105
	Annual - Annuel	4,865,789	298,126	624,726	474,787	400,916	578,869	240,672	2,247,693	1,397,639	979,784	2,488,366
	2001											
	Quarter 1 - Trimestre 1	4,893,260	313,443	609,540	470,809	394,572	559,058	233,743	2,312,095	1,393,792	953,631	2,545,837
	Quarter 2 - Trimestre 2	5,014,574	319,069	644,642	501,058	417,614	580,893	230,181	2,321,116	1,464,769	998,508	2,551,296
	Quarter 3 - Trimestre 3	4,975,723	321,500	654,510	507,001	420,944	584,450	241,794	2,245,525	1,483,010	1,005,394	2,487,318
	Quarter 4 - Trimestre 4	4,974,892	319,899	640,353	486,676	409,972	575,319	234,205	2,308,468	1,446,928	985,290	2,542,673
	Annual - Annuel	4,964,612	318,478	637,261	491,386	410,776	574,930	234,981	2,296,801	1,447,125	985,706	2,531,781
	2002											
	Quarter 1 - Trimestre 1	4,910,911	313,048	624,836	487,209	403,560	565,433	228,985	2,287,838	1,425,094	968,993	2,516,824
<b>MANITOBA</b>												
11	Forestry, logging & support - Foresterie, exploitation et soutien											
	2000											
	Quarter 1 - Trimestre 1	792	..	..	..	..	..	..	..	..	..	..
	Quarter 2 - Trimestre 2	755	..	..	..	..	..	..	..	..	..	..
	Quarter 3 - Trimestre 3	855	..	..	..	..	..	..	..	..	..	..
	Quarter 4 - Trimestre 4	776	..	..	..	..	..	..	..	..	..	..
	Annual - Annuel	795	..	..	..	..	..	..	..	..	..	..
	2001											
	Quarter 1 - Trimestre 1	676	..	..	..	..	..	..	..	..	..	..
	Quarter 2 - Trimestre 2	587	..	..	..	..	..	..	..	..	..	..
	Quarter 3 - Trimestre 3	678	..	..	..	..	..	..	..	..	..	..
	Quarter 4 - Trimestre 4	577	..	..	..	..	..	..	..	..	..	..
	Annual - Annuel	630	..	..	..	..	..	..	..	..	..	..
	2002											
	Quarter 1 - Trimestre 1	614	..	..	..	..	..	..	..	..	..	..
21	Mining & oil & gas extraction - Extraction minière et extraction de pétrole et de gaz											
	2000											
	Quarter 1 - Trimestre 1	2,977	..	..	..	..	..	..	..	..	..	1,585
	Quarter 2 - Trimestre 2	3,260	..	..	..	..	..	..	..	..	..	1,922
	Quarter 3 - Trimestre 3	3,326	..	..	..	..	..	..	..	..	..	2,103
	Quarter 4 - Trimestre 4	3,197	..	..	..	..	..	..	..	..	..	1,951
	Annual - Annuel	3,190	..	..	..	..	..	..	..	..	..	1,890
	2001											
	Quarter 1 - Trimestre 1	2,960	..	..	..	..	..	..	..	..	..	2,081
	Quarter 2 - Trimestre 2	2,733	..	..	..	..	..	..	..	..	..	1,617
	Quarter 3 - Trimestre 3	2,708	..	..	..	..	..	..	..	..	..	1,605
	Quarter 4 - Trimestre 4	2,478	..	..	..	..	..	..	..	..	..	1,520
	Annual - Annuel	2,720	..	..	..	..	..	..	..	..	..	1,706
	2002											
	Quarter 1 - Trimestre 1	2,346	..	..	..	..	..	..	..	..	..	..

.. Figures unavailable - Nombres indisponibles

Table 10

Quarterly and Annual Estimates of Employment by Enterprise Size of Employment, for All Employees, for Selected Industries, Canada, Provinces and Territories.

(Continued - suite)

Tableau 10

Estimations trimestrielles et annuelles de l'emploi par taille d'entreprise selon l'emploi, pour l'ensemble des salariés pour une sélection d'industries, Canada, provinces et territoires.

NAICS	Industry	Size - Taille										
		All Sizes - Toutes les tailles	0-4	5-19	20-49	50-99	100-299	300-499	500 +	0-49	50-299	300 +
SCIAN	Industrie											
<b>MANITOBA</b>												
<b>22</b>	<b>Utilities - Services publics</b>											
	2000											
	Quarter 1 - Trimestre 1	5,950	..	..	..	..	..	..	..	..	..	..
	Quarter 2 - Trimestre 2	5,983	..	..	..	..	..	..	..	..	..	..
	Quarter 3 - Trimestre 3	6,065	..	..	..	..	..	..	..	..	..	..
	Quarter 4 - Trimestre 4	5,946	..	..	..	..	..	..	..	..	..	..
	Annual - Annuel	5,986	..	..	..	..	..	..	..	..	..	..
	2001											
	Quarter 1 - Trimestre 1	6,133	..	..	..	..	..	..	..	..	..	..
	Quarter 2 - Trimestre 2	6,183	..	..	..	..	..	..	..	..	..	..
	Quarter 3 - Trimestre 3	6,249	..	..	..	..	..	..	..	..	..	..
	Quarter 4 - Trimestre 4	6,077	..	..	..	..	..	..	..	..	..	..
	Annual - Annuel	6,161	..	..	..	..	..	..	..	..	..	..
	2002											
	Quarter 1 - Trimestre 1	6,010	..	..	..	..	..	..	..	..	..	..
<b>23</b>	<b>Construction - Construction</b>											
	2000											
	Quarter 1 - Trimestre 1	14,268	2,786	4,803	2,741	1,086	736	594	1,522	10,330	1,822	2,116
	Quarter 2 - Trimestre 2	16,796	3,431	4,971	3,008	1,094	1,296	563	2,433	11,409	2,390	2,996
	Quarter 3 - Trimestre 3	19,387	3,158	6,299	3,763	1,727	1,877	325	2,239	13,220	3,604	2,563
	Quarter 4 - Trimestre 4	17,508	3,472	4,879	3,140	1,609	1,406	624	2,378	11,491	3,015	3,002
	Annual - Annuel	16,990	3,212	5,238	3,163	1,379	1,329	526	2,143	11,613	2,708	2,669
	2001											
	Quarter 1 - Trimestre 1	15,674	3,315	4,625	2,552	1,309	1,100	478	2,294	10,492	2,410	2,772
	Quarter 2 - Trimestre 2	18,268	2,994	6,354	3,000	1,624	1,268	498	2,529	12,349	2,893	3,027
	Quarter 3 - Trimestre 3	20,852	3,312	6,816	3,863	1,899	1,933	531	2,498	13,992	3,831	3,029
	Quarter 4 - Trimestre 4	18,716	3,704	5,777	3,281	1,616	1,598	418	2,322	12,763	3,214	2,740
	Annual - Annuel	18,378	3,332	5,893	3,174	1,612	1,475	481	2,410	12,399	3,087	2,892
	2002											
	Quarter 1 - Trimestre 1	15,787	3,138	4,991	2,674	1,338	1,077	..	..	10,803	2,415	2,569
<b>31-33</b>	<b>Manufacturing - Fabrication</b>											
	2000											
	Quarter 1 - Trimestre 1	64,057	1,363	4,884	6,528	5,169	9,792	5,395	30,926	12,775	14,961	36,321
	Quarter 2 - Trimestre 2	66,624	1,352	5,189	6,922	5,741	10,652	4,102	32,667	13,463	16,393	36,768
	Quarter 3 - Trimestre 3	68,062	1,304	5,087	6,649	6,336	10,245	5,680	32,761	13,040	16,581	38,441
	Quarter 4 - Trimestre 4	68,995	1,247	4,982	6,542	6,059	9,820	4,806	35,539	12,772	15,879	40,344
	Annual - Annuel	66,935	1,317	5,036	6,660	5,826	10,127	4,995	32,973	13,013	15,953	37,969
	2001											
	Quarter 1 - Trimestre 1	67,115	1,361	5,073	6,479	5,872	9,800	4,011	34,520	12,913	15,672	38,530
	Quarter 2 - Trimestre 2	67,346	1,394	5,008	6,273	6,293	9,917	5,083	33,377	12,675	16,210	38,460
	Quarter 3 - Trimestre 3	67,837	1,344	4,969	5,762	6,721	10,303	4,623	34,114	12,075	17,024	38,737
	Quarter 4 - Trimestre 4	68,264	1,347	4,767	5,859	6,719	9,813	4,637	35,123	11,973	16,532	39,759
	Annual - Annuel	67,640	1,362	4,954	6,093	6,401	9,958	4,588	34,283	12,409	16,360	38,872
	2002											
	Quarter 1 - Trimestre 1	67,720	1,231	4,848	6,141	6,246	10,974	4,603	33,677	12,220	17,220	38,280
<b>41</b>	<b>Wholesale Trade - Commerce de gros</b>											
	2000											
	Quarter 1 - Trimestre 1	24,318	1,560	4,902	4,390	2,376	2,608	1,163	7,320	10,851	4,984	8,482
	Quarter 2 - Trimestre 2	25,667	1,630	5,068	4,351	3,001	2,615	1,374	7,629	11,049	5,615	9,003
	Quarter 3 - Trimestre 3	25,655	1,589	5,155	4,434	2,899	2,360	1,343	7,874	11,179	5,260	9,217
	Quarter 4 - Trimestre 4	26,156	1,599	5,177	4,400	2,771	2,634	1,422	8,153	11,176	5,405	9,575
	Annual - Annuel	25,449	1,594	5,076	4,394	2,762	2,554	1,325	7,744	11,064	5,316	9,069
	2001											
	Quarter 1 - Trimestre 1	24,431	1,685	4,772	3,933	2,315	2,302	1,649	7,775	10,390	4,617	9,424
	Quarter 2 - Trimestre 2	24,677	1,750	4,726	3,797	2,447	2,507	1,880	7,570	10,273	4,954	9,450
	Quarter 3 - Trimestre 3	24,387	1,656	4,597	3,923	2,213	2,682	1,596	7,718	10,176	4,895	9,315
	Quarter 4 - Trimestre 4	24,346	1,655	4,765	3,744	2,210	2,551	1,666	7,754	10,163	4,762	9,421
	Annual - Annuel	24,460	1,687	4,715	3,849	2,296	2,511	1,698	7,704	10,251	4,807	9,402
	2002											
	Quarter 1 - Trimestre 1	23,938	1,668	4,610	4,111	2,279	2,451	1,513	7,306	10,389	4,730	8,820
<b>44-45</b>	<b>Retail trade - Commerce de détail</b>											
	2000											
	Quarter 1 - Trimestre 1	52,624	3,892	11,470	6,695	4,260	3,539	986	21,783	22,057	7,798	22,769
	Quarter 2 - Trimestre 2	53,411	3,882	11,182	6,723	3,758	3,825	1,089	22,952	21,788	7,583	24,041
	Quarter 3 - Trimestre 3	53,893	3,642	11,235	6,796	4,465	3,452	1,013	23,290	21,673	7,917	24,303
	Quarter 4 - Trimestre 4	56,960	3,381	11,518	6,795	4,972	3,552	1,222	25,520	21,694	8,523	26,742

.. Figures unavailable - Nombres indisponibles

Table 10

Quarterly and Annual Estimates of Employment by Enterprise Size of Employment, for All Employees, for Selected Industries, Canada, Provinces and Territories.

(Continued - suite)

Tableau 10

Estimations trimestrielles et annuelles de l'emploi par taille d'entreprise selon l'emploi, pour l'ensemble des salariés pour une sélection d'industries, Canada, provinces et territoires.

NAICS	Industry	Size - Taille										
		All Sizes - Toutes les tailles	0-4	5-19	20-49	50-99	100-299	300-499	500 +	0-49	50-299	300 +
SCIAN	Industrie											
<b>MANITOBA</b>												
<b>44-45 Retail trade - Commerce de détail</b>												
	2000											
	Annual - Annuel	54,222	3,699	11,351	6,752	4,363	3,592	1,078	23,386	21,803	7,955	24,464
	2001											
	Quarter 1 - Trimestre 1	55,657	3,621	11,249	6,779	4,858	3,173	1,515	24,461	21,649	8,031	25,977
	Quarter 2 - Trimestre 2	56,007	3,849	11,208	7,115	4,454	3,267	1,506	24,608	22,172	7,721	26,114
	Quarter 3 - Trimestre 3	56,502	3,827	11,612	7,081	4,549	3,240	1,394	24,799	22,520	7,789	26,193
	Quarter 4 - Trimestre 4	58,480	3,656	11,605	7,112	4,992	2,907	1,219	26,990	22,373	7,899	28,209
	Annual - Annuel	56,662	3,738	11,418	7,022	4,713	3,147	1,409	25,215	22,178	7,860	26,623
	2002											
	Quarter 1 - Trimestre 1	57,257	3,550	11,189	7,554	5,021	2,949	1,106	25,887	22,293	7,971	26,993
<b>48-49 Transportation &amp; warehousing - Transport et entreposage</b>												
	2000											
	Quarter 1 - Trimestre 1	27,749	1,402	2,036	1,671	1,003	2,018	1,111	18,509	5,109	3,021	19,620
	Quarter 2 - Trimestre 2	28,339	1,452	2,005	1,726	1,059	2,161	907	19,029	5,183	3,220	19,936
	Quarter 3 - Trimestre 3	28,439	1,372	2,177	1,849	1,104	2,287	1,036	18,614	5,398	3,391	19,650
	Quarter 4 - Trimestre 4	29,693	1,547	2,574	2,098	1,286	2,661	1,131	18,398	6,218	3,946	19,529
	Annual - Annuel	28,555	1,443	2,198	1,836	1,113	2,282	1,046	18,638	5,477	3,395	19,684
	2001											
	Quarter 1 - Trimestre 1	29,417	1,527	2,477	2,002	1,926	2,915	1,599	16,970	6,007	4,840	18,570
	Quarter 2 - Trimestre 2	29,902	1,498	2,485	2,053	1,848	3,005	1,953	17,060	6,037	4,853	19,013
	Quarter 3 - Trimestre 3	29,683	1,630	2,620	2,068	1,975	3,001	2,033	16,356	6,318	4,976	18,389
	Quarter 4 - Trimestre 4	29,770	1,613	2,614	1,936	2,395	3,323	1,552	16,336	6,164	5,718	17,888
	Annual - Annuel	29,693	1,567	2,549	2,015	2,036	3,061	1,784	16,681	6,131	5,097	18,465
	2002											
	Quarter 1 - Trimestre 1	29,749	1,484	2,615	1,983	2,489	3,464	1,271	16,442	6,082	5,953	17,713
<b>51 Information &amp; cultural industries - Industrie de l'information et industrie culturelle</b>												
	2000											
	Quarter 1 - Trimestre 1	10,517	294	767	359	..	..	..	..	1,420	808	8,289
	Quarter 2 - Trimestre 2	11,081	258	788	444	..	..	..	..	1,490	1,040	8,551
	Quarter 3 - Trimestre 3	11,288	271	893	476	..	..	..	..	1,641	846	8,801
	Quarter 4 - Trimestre 4	11,651	299	793	609	..	..	..	..	1,701	773	9,176
	Annual - Annuel	11,135	281	810	472	..	..	..	..	1,563	867	8,704
	2001											
	Quarter 1 - Trimestre 1	11,594	305	780	609	..	..	..	..	1,694	686	9,214
	Quarter 2 - Trimestre 2	11,877	297	803	598	..	..	..	..	1,698	1,065	9,113
	Quarter 3 - Trimestre 3	11,964	327	751	677	..	..	..	..	1,754	931	9,279
	Quarter 4 - Trimestre 4	12,050	326	807	723	..	..	..	..	1,856	843	9,351
	Annual - Annuel	11,871	314	785	652	..	..	..	..	1,751	881	9,239
	2002											
	Quarter 1 - Trimestre 1	12,055	310	870	606	..	..	..	..	1,786	1,003	9,265
<b>52 Finance &amp; insurance - Finance et assurances</b>												
	2000											
	Quarter 1 - Trimestre 1	25,550	1,313	1,806	1,783	739	2,151	..	..	4,901	2,890	17,759
	Quarter 2 - Trimestre 2	25,976	1,303	1,921	1,745	771	2,582	..	..	4,970	3,353	17,653
	Quarter 3 - Trimestre 3	27,126	1,212	1,928	1,785	833	2,444	..	..	4,926	3,277	18,923
	Quarter 4 - Trimestre 4	28,762	1,063	1,739	1,551	720	2,338	..	..	4,353	3,058	21,352
	Annual - Annuel	26,854	1,223	1,849	1,716	766	2,379	..	..	4,788	3,144	18,922
	2001											
	Quarter 1 - Trimestre 1	29,896	1,100	1,435	1,673	881	2,371	..	..	4,207	3,252	22,437
	Quarter 2 - Trimestre 2	31,260	1,106	1,711	1,802	815	2,549	..	..	4,618	3,363	23,278
	Quarter 3 - Trimestre 3	32,748	1,148	1,775	1,647	805	2,442	..	..	4,570	3,247	24,931
	Quarter 4 - Trimestre 4	33,323	1,057	1,857	1,719	801	2,731	..	..	4,633	3,532	25,158
	Annual - Annuel	31,807	1,102	1,695	1,710	825	2,523	..	..	4,507	3,348	23,951
	2002											
	Quarter 1 - Trimestre 1	33,542	1,091	1,696	1,778	867	2,668	..	..	4,566	3,535	25,441
<b>53 Real estate &amp; rental &amp; leasing - Services immobiliers et services de location et de location à bail</b>												
	2000											
	Quarter 1 - Trimestre 1	6,996	1,186	1,693	976	..	1,125	..	..	3,855	..	..
	Quarter 2 - Trimestre 2	7,343	1,309	1,668	1,068	..	901	..	..	4,045	..	..
	Quarter 3 - Trimestre 3	7,387	1,058	1,905	995	..	856	..	..	3,958	..	..
	Quarter 4 - Trimestre 4	7,596	1,349	1,766	1,082	..	1,352	..	..	4,198	..	..
	Annual - Annuel	7,331	1,226	1,758	1,030	..	1,058	..	..	4,014	..	..

.. Figures unavailable - Nombres indisponibles

Table 10

Quarterly and Annual Estimates of Employment by Enterprise Size of Employment, for All Employees, for Selected Industries, Canada, Provinces and Territories.

(Continued - suite)

Tableau 10

Estimations trimestrielles et annuelles de l'emploi par taille d'entreprise selon l'emploi, pour l'ensemble des salariés pour une sélection d'industries, Canada, provinces et territoires.

NAICS	Industry	Size - Taille										
		All Sizes - Toutes les tailles	0-4	5-19	20-49	50-99	100-299	300-499	500 +	0-49	50-299	300 +
SCIAN	Industrie											
<b>MANITOBA</b>												
53	Real estate & rental & leasing - Services immobiliers et services de location et de location à bail											
	2001											
	Quarter 1 - Trimestre 1	7,036	1,166	1,715	863	..	1,133	..	..	3,745	..	..
	Quarter 2 - Trimestre 2	7,001	1,155	1,633	976	..	1,198	..	..	3,765	..	..
	Quarter 3 - Trimestre 3	7,183	1,120	1,655	997	..	1,055	..	..	3,772	..	..
	Quarter 4 - Trimestre 4	7,291	1,218	1,514	981	..	990	..	..	3,713	..	..
	Annual - Annuel	7,128	1,165	1,629	954	..	1,094	..	..	3,749	..	..
	2002											
	Quarter 1 - Trimestre 1	7,178	1,171	1,506	1,060	731	1,135	..	..	3,738	1,866	1,574
54	Professional, scientific & technical services - Services professionnels, scientifiques et techniques											
	2000											
	Quarter 1 - Trimestre 1	16,498	2,383	3,317	1,515	1,147	1,396	307	6,433	7,214	2,543	6,740
	Quarter 2 - Trimestre 2	17,367	2,465	3,446	1,616	1,164	1,169	417	7,090	7,527	2,333	7,507
	Quarter 3 - Trimestre 3	17,722	2,472	3,487	1,828	981	1,218	873	6,863	7,787	2,199	7,736
	Quarter 4 - Trimestre 4	17,134	2,388	3,404	1,600	1,023	1,204	551	6,963	7,392	2,227	7,514
	Annual - Annuel	17,180	2,427	3,414	1,640	1,079	1,247	537	6,837	7,480	2,326	7,374
	2001											
	Quarter 1 - Trimestre 1	17,720	2,563	3,547	1,674	1,194	1,431	783	6,528	7,784	2,626	7,311
	Quarter 2 - Trimestre 2	17,899	2,564	3,534	1,889	1,288	1,379	883	6,362	7,988	2,667	7,245
	Quarter 3 - Trimestre 3	17,814	2,574	3,452	1,967	1,308	1,251	777	6,486	7,993	2,559	7,262
	Quarter 4 - Trimestre 4	16,311	2,612	3,574	2,036	1,192	1,634	853	4,411	8,221	2,826	5,264
	Annual - Annuel	17,436	2,578	3,527	1,891	1,245	1,424	824	5,947	7,996	2,669	6,771
	2002											
	Quarter 1 - Trimestre 1	15,266	2,514	3,534	1,929	1,185	1,762	361	3,983	7,976	2,947	4,343
55	Management of companies & enterprises - Gestion de sociétés et d'entreprises											
	2000											
	Quarter 1 - Trimestre 1	2,570	680	..	..	..	..	..	..	..	..	..
	Quarter 2 - Trimestre 2	2,578	780	..	..	..	..	..	..	..	..	..
	Quarter 3 - Trimestre 3	2,670	788	..	..	..	..	..	..	..	..	..
	Quarter 4 - Trimestre 4	2,658	741	..	..	..	..	..	..	..	..	..
	Annual - Annuel	2,619	748	..	..	..	..	..	..	..	..	..
	2001											
	Quarter 1 - Trimestre 1	2,878	648	..	..	..	..	..	..	..	..	..
	Quarter 2 - Trimestre 2	2,818	775	..	..	..	..	..	..	..	..	..
	Quarter 3 - Trimestre 3	2,841	703	..	..	..	..	..	..	..	..	..
	Quarter 4 - Trimestre 4	2,750	789	..	..	..	..	..	..	..	..	..
	Annual - Annuel	2,822	729	..	..	..	..	..	..	..	..	..
	2002											
	Quarter 1 - Trimestre 1	2,854	601	827	901	..	..	..	..	2,330	..	..
56	Admin. & support, waste managemt. & remediation services - Services admin., soutien, gestion des déchets, assainissem.											
	2000											
	Quarter 1 - Trimestre 1	12,833	1,171	2,082	1,686	1,327	2,206	..	..	4,940	3,533	4,361
	Quarter 2 - Trimestre 2	13,873	1,247	2,511	1,686	1,144	2,139	..	..	5,444	3,283	5,147
	Quarter 3 - Trimestre 3	14,479	1,275	2,975	1,941	1,072	2,311	..	..	6,191	3,383	4,905
	Quarter 4 - Trimestre 4	14,618	1,364	2,623	1,995	1,346	2,024	..	..	5,982	3,370	5,266
	Annual - Annuel	13,951	1,264	2,548	1,827	1,222	2,170	..	..	5,639	3,392	4,920
	2001											
	Quarter 1 - Trimestre 1	13,726	1,293	2,281	1,593	1,074	2,617	..	..	5,168	3,691	4,868
	Quarter 2 - Trimestre 2	14,611	1,424	2,503	1,800	871	2,445	..	..	5,726	3,316	5,569
	Quarter 3 - Trimestre 3	14,913	1,415	2,401	1,697	1,028	1,791	..	..	5,513	2,819	6,581
	Quarter 4 - Trimestre 4	15,813	1,365	2,273	1,567	1,032	1,757	..	..	5,206	2,789	7,818
	Annual - Annuel	14,766	1,374	2,365	1,664	1,001	2,153	..	..	5,403	3,154	6,209
	2002											
	Quarter 1 - Trimestre 1	15,842	1,226	2,096	1,560	1,043	1,671	1,507	6,738	4,883	2,714	8,245
61	Educational services - Services d'enseignement											
	2000											
	Quarter 1 - Trimestre 1	49,424	325	1,122	1,909	1,125	7,587	4,604	32,752	3,355	8,713	37,356
	Quarter 2 - Trimestre 2	48,910	309	1,058	1,635	1,117	7,046	4,725	33,020	3,001	8,163	37,746
	Quarter 3 - Trimestre 3	38,697	397	1,449	2,008	2,351	7,533	3,827	21,132	3,854	9,884	24,959
	Quarter 4 - Trimestre 4	49,407	356	960	1,460	1,287	7,492	4,326	33,525	2,776	8,780	37,851
	Annual - Annuel	46,609	347	1,147	1,753	1,470	7,415	4,371	30,107	3,247	8,885	34,478

.. Figures unavailable - Nombres indisponibles

**Table 10**

**Quarterly and Annual Estimates of Employment by Enterprise Size of Employment, for All Employees, for Selected Industries, Canada, Provinces and Territories.**

(Continued - suite)

**Tableau 10**

**Estimations trimestrielles et annuelles de l'emploi par taille d'entreprise selon l'emploi, pour l'ensemble des salariés pour une sélection d'industries, Canada, provinces et territoires.**

NAICS	Industry	Size - Taille										
		All Sizes - Toutes les tailles	0-4	5-19	20-49	50-99	100-299	300-499	500 +	0-49	50-299	300 +
SCIAN	Industrie											
<b>MANITOBA</b>												
<b>61</b>	<b>Educational services - Services d'enseignement</b>											
	2001											
	Quarter 1 - Trimestre 1	50,350	275	869	1,354	1,535	6,284	4,250	35,782	2,498	7,819	40,033
	Quarter 2 - Trimestre 2	49,683	307	938	1,224	1,639	5,125	5,598	34,853	2,468	6,764	40,450
	Quarter 3 - Trimestre 3	38,210	252	1,044	1,407	1,612	4,917	4,095	24,884	2,703	6,529	28,978
	Quarter 4 - Trimestre 4	49,541	263	1,031	1,375	1,429	5,992	4,078	35,374	2,669	7,421	39,451
	Annual - Annuel	46,946	274	970	1,340	1,554	5,579	4,505	32,723	2,585	7,133	37,228
	2002											
	Quarter 1 - Trimestre 1	51,003	250	1,041	1,414	1,324	6,272	4,589	36,113	2,706	7,596	40,702
<b>62</b>	<b>Health care &amp; social assistance - Soins de santé et assistance sociale</b>											
	2000											
	Quarter 1 - Trimestre 1	58,679	3,109	6,223	3,807	3,357	5,993	2,558	33,632	13,139	9,350	36,189
	Quarter 2 - Trimestre 2	59,346	3,068	5,827	3,622	3,270	5,829	2,324	35,405	12,518	9,099	37,729
	Quarter 3 - Trimestre 3	58,489	2,632	5,891	3,831	3,469	5,709	2,818	34,139	12,354	9,178	36,957
	Quarter 4 - Trimestre 4	58,481	3,044	5,557	3,576	3,443	6,112	1,832	34,917	12,177	9,555	36,749
	Annual - Annuel	58,749	2,963	5,875	3,709	3,385	5,911	2,383	34,523	12,547	9,296	36,906
	2001											
	Quarter 1 - Trimestre 1	60,264	3,374	6,074	3,729	3,235	7,081	2,613	34,157	13,178	10,316	36,770
	Quarter 2 - Trimestre 2	60,308	3,579	6,115	3,880	3,322	6,832	3,047	33,534	13,573	10,154	36,580
	Quarter 3 - Trimestre 3	60,844	3,281	6,127	3,909	3,447	7,009	2,815	34,257	13,317	10,455	37,072
	Quarter 4 - Trimestre 4	61,394	3,354	6,538	3,719	3,325	7,603	2,213	34,641	13,612	10,929	36,854
	Annual - Annuel	60,703	3,397	6,214	3,809	3,333	7,131	2,672	34,147	13,420	10,464	36,819
	2002											
	Quarter 1 - Trimestre 1	61,479	3,420	6,224	4,126	3,949	7,898	1,483	34,379	13,771	11,847	35,862
<b>71</b>	<b>Arts, entertainment &amp; recreation - Arts, spectacles et loisirs</b>											
	2000											
	Quarter 1 - Trimestre 1	6,521	448	1,177	994	509	964	..	..	2,619	1,473	2,429
	Quarter 2 - Trimestre 2	7,076	397	1,473	1,205	937	893	..	..	3,075	1,830	2,170
	Quarter 3 - Trimestre 3	7,716	416	1,581	1,237	1,183	903	..	..	3,234	2,085	2,397
	Quarter 4 - Trimestre 4	7,177	536	1,919	1,636	1,191	1,182	..	..	4,090	2,373	714
	Annual - Annuel	7,123	449	1,538	1,268	955	985	..	..	3,255	1,940	1,927
	2001											
	Quarter 1 - Trimestre 1	6,960	400	1,636	1,691	909	1,758	..	..	3,728	2,667	565
	Quarter 2 - Trimestre 2	7,240	452	1,744	1,801	1,480	1,361	..	..	3,997	2,841	403
	Quarter 3 - Trimestre 3	7,540	494	1,812	1,813	1,617	1,280	..	..	4,119	2,898	523
	Quarter 4 - Trimestre 4	7,015	460	1,810	1,460	1,164	1,681	..	..	3,730	2,845	440
	Annual - Annuel	7,189	452	1,750	1,691	1,293	1,520	..	..	3,894	2,812	483
	2002											
	Quarter 1 - Trimestre 1	6,804	437	1,583	1,335	1,267	1,664	..	..	3,356	2,931	517
<b>72</b>	<b>Accommodation &amp; food services - Hébergement et services de restauration</b>											
	2000											
	Quarter 1 - Trimestre 1	35,494	1,460	8,966	7,976	5,449	5,011	1,907	4,725	18,402	10,460	6,631
	Quarter 2 - Trimestre 2	37,792	1,599	9,759	8,329	5,632	5,105	1,763	5,605	19,686	10,737	7,368
	Quarter 3 - Trimestre 3	39,132	1,626	10,033	8,636	6,030	5,103	1,576	6,129	20,294	11,133	7,705
	Quarter 4 - Trimestre 4	37,984	1,747	8,950	8,017	5,630	5,796	1,164	6,680	18,714	11,426	7,843
	Annual - Annuel	37,600	1,608	9,427	8,239	5,685	5,254	1,602	5,785	19,274	10,939	7,387
	2001											
	Quarter 1 - Trimestre 1	37,545	1,292	7,985	8,676	6,144	5,687	1,515	6,247	17,952	11,831	7,762
	Quarter 2 - Trimestre 2	39,113	1,433	8,448	8,652	6,122	6,808	1,271	6,378	18,533	12,930	7,650
	Quarter 3 - Trimestre 3	41,119	1,370	9,024	8,965	6,491	7,497	955	6,816	19,359	13,989	7,771
	Quarter 4 - Trimestre 4	40,192	1,369	8,320	8,952	6,146	7,461	549	7,396	18,640	13,607	7,945
	Annual - Annuel	39,492	1,366	8,444	8,811	6,226	6,863	1,073	6,709	18,621	13,089	7,782
	2002											
	Quarter 1 - Trimestre 1	39,347	1,343	7,918	8,724	6,942	6,501	..	..	17,985	13,442	7,920
<b>81</b>	<b>Other services (except public administration) - Autres services, sauf les administrations publiques</b>											
	2000											
	Quarter 1 - Trimestre 1	18,100	3,357	5,860	2,535	1,548	1,647	1,444	1,710	11,752	3,195	3,154
	Quarter 2 - Trimestre 2	18,449	3,592	5,800	2,564	1,562	1,610	1,086	2,235	11,956	3,172	3,321
	Quarter 3 - Trimestre 3	18,776	3,365	5,886	2,670	1,484	1,915	834	2,622	11,921	3,399	3,455
	Quarter 4 - Trimestre 4	18,759	3,302	5,646	2,690	1,431	2,399	564	2,727	11,638	3,830	3,291
	Annual - Annuel	18,521	3,404	5,798	2,615	1,506	1,892	982	2,323	11,817	3,399	3,305
	2001											
	Quarter 1 - Trimestre 1	18,976	3,231	5,838	2,856	1,382	2,689	706	2,273	11,925	4,071	2,979

.. Figures unavailable - Nombres indisponibles

Table 10

Quarterly and Annual Estimates of Employment by Enterprise Size of Employment, for All Employees, for Selected Industries, Canada, Provinces and Territories.

(Continued - suite)

Tableau 10

Estimations trimestrielles et annuelles de l'emploi par taille d'entreprise selon l'emploi, pour l'ensemble des salariés pour une sélection d'industries, Canada, provinces et territoires.

NAICS	Industry	Size - Taille										
		All Sizes - Toutes les tailles	0-4	5-19	20-49	50-99	100-299	300-499	500 +	0-49	50-299	300 +
SCIAN	Industrie											
<b>MANITOBA</b>												
81	Other services (except public administration) - Autres services, sauf les administrations publiques											
	2001											
	Quarter 2 - Trimestre 2	19,454	3,413	5,885	2,993	1,427	2,859	638	2,238	12,291	4,286	2,876
	Quarter 3 - Trimestre 3	20,028	3,388	6,155	3,072	1,525	2,529	1,075	2,284	12,615	4,054	3,359
	Quarter 4 - Trimestre 4	20,060	3,064	6,369	3,148	1,382	2,941	1,048	2,109	12,580	4,322	3,157
	Annual - Annuel	19,629	3,274	6,062	3,017	1,429	2,754	867	2,226	12,353	4,184	3,093
	2002											
	Quarter 1 - Trimestre 1	20,125	3,195	6,066	3,243	1,546	2,481	1,360	2,234	12,505	4,027	3,593
91	Public administration - Administrations publiques											
	2000											
	Quarter 1 - Trimestre 1	31,346	..	1,305	1,185	1,522	1,828	..	..	..	3,350	..
	Quarter 2 - Trimestre 2	32,677	..	1,403	1,541	1,726	1,994	..	..	..	3,720	..
	Quarter 3 - Trimestre 3	33,520	..	1,533	1,697	1,892	2,546	..	..	..	4,438	..
	Quarter 4 - Trimestre 4	33,043	..	1,127	1,231	1,652	2,156	..	..	..	3,808	..
	Annual - Annuel	32,647	..	1,342	1,414	1,698	2,131	..	..	..	3,829	..
	2001											
	Quarter 1 - Trimestre 1	32,951	..	706	974	1,216	2,331	..	..	..	3,547	..
	Quarter 2 - Trimestre 2	34,657	..	1,113	1,217	1,476	3,014	..	..	..	4,489	..
	Quarter 3 - Trimestre 3	33,950	..	1,197	1,131	1,898	2,311	..	..	..	4,208	..
	Quarter 4 - Trimestre 4	33,672	..	1,138	1,188	1,766	2,225	..	..	..	3,991	..
	Annual - Annuel	33,808	..	1,038	1,128	1,589	2,470	..	..	..	4,059	..
	2002											
	Quarter 1 - Trimestre 1	34,065	325	1,100	1,131	1,423	2,053	..	..	2,557	3,477	28,032
11-91N	Industrial aggregate (excluding unclassified) - Ensemble des industries sauf les entreprises non classifiées											
	2000											
	Quarter 1 - Trimestre 1	467,264	27,175	63,947	47,678	31,897	49,827	23,194	223,544	138,800	81,725	246,739
	Quarter 2 - Trimestre 2	483,305	28,598	65,455	49,093	33,655	51,030	21,741	233,732	143,146	84,686	255,473
	Quarter 3 - Trimestre 3	482,685	27,010	68,934	51,619	37,552	51,783	23,501	222,286	147,563	89,335	245,787
	Quarter 4 - Trimestre 4	496,501	27,886	65,089	49,423	35,757	53,157	21,219	243,970	142,398	88,914	265,189
	Annual - Annuel	482,439	27,667	65,856	49,453	34,716	51,449	22,414	230,883	142,977	86,165	253,297
	2001											
	Quarter 1 - Trimestre 1	491,959	27,716	62,427	48,326	35,430	53,442	23,513	241,106	138,468	88,872	264,619
	Quarter 2 - Trimestre 2	501,623	28,469	65,411	50,066	36,719	54,891	26,303	239,763	143,946	91,610	266,067
	Quarter 3 - Trimestre 3	498,050	28,312	67,287	51,137	38,682	54,492	24,840	233,302	146,735	93,173	258,142
	Quarter 4 - Trimestre 4	508,119	28,308	66,053	49,872	37,610	56,285	23,152	246,839	144,233	93,894	269,992
	Annual - Annuel	499,938	28,201	65,294	49,850	37,110	54,777	24,452	240,253	143,346	91,887	264,705
	2002											
	Quarter 1 - Trimestre 1	502,981	27,135	63,223	50,448	38,535	55,853	22,370	245,417	140,807	94,388	267,787
<b>SASKATCHEWAN</b>												
11	Forestry, logging & support - Foresterie, exploitation et soutien											
	2000											
	Quarter 1 - Trimestre 1	1,052	..	..	..	..	..	..	..	..	..	..
	Quarter 2 - Trimestre 2	1,161	..	..	..	..	..	..	..	..	..	..
	Quarter 3 - Trimestre 3	2,122	..	..	..	..	..	..	..	..	..	..
	Quarter 4 - Trimestre 4	1,087	..	..	..	..	..	..	..	..	..	..
	Annual - Annuel	1,356	..	..	..	..	..	..	..	..	..	..
	2001											
	Quarter 1 - Trimestre 1	1,275	..	..	..	..	..	..	..	..	..	..
	Quarter 2 - Trimestre 2	1,255	..	..	..	..	..	..	..	..	..	..
	Quarter 3 - Trimestre 3	1,836	..	..	..	..	..	..	..	..	..	..
	Quarter 4 - Trimestre 4	1,464	..	..	..	..	..	..	..	..	..	..
	Annual - Annuel	1,457	..	..	..	..	..	..	..	..	..	..
	2002											
	Quarter 1 - Trimestre 1	1,186	..	..	..	..	..	..	..	..	..	..
21	Mining & oil & gas extraction - Extraction minière et extraction de pétrole et de gaz											
	2000											
	Quarter 1 - Trimestre 1	10,818	676	1,192	641	516	799	..	..	2,510	1,315	6,994
	Quarter 2 - Trimestre 2	11,080	625	1,236	651	623	624	..	..	2,512	1,247	7,321
	Quarter 3 - Trimestre 3	11,317	643	1,296	733	620	976	..	..	2,671	1,597	7,049
	Quarter 4 - Trimestre 4	11,396	761	1,276	843	542	1,043	..	..	2,880	1,584	6,932
	Annual - Annuel	11,153	676	1,250	717	575	860	..	..	2,643	1,436	7,074

.. Figures unavailable - Nombres indisponibles

Table 10

Quarterly and Annual Estimates of Employment by Enterprise Size of Employment, for All Employees, for Selected Industries, Canada, Provinces and Territories.

(Continued - suite)

Tableau 10

Estimations trimestrielles et annuelles de l'emploi par taille d'entreprise selon l'emploi, pour l'ensemble des salariés pour une sélection d'industries, Canada, provinces et territoires.

NAICS	Industry	Size - Taille										
		All Sizes - Toutes les tailles	0-4	5-19	20-49	50-99	100-299	300-499	500 +	0-49	50-299	300 +
SCIAN	Industrie											
<b>SASKATCHEWAN</b>												
21	Mining & oil & gas extraction - Extraction minière et extraction de pétrole et de gaz											
	2001											
	Quarter 1 - Trimestre 1	12,067	673	1,403	910	494	933	..	..	2,986	1,427	7,655
	Quarter 2 - Trimestre 2	11,398	759	1,279	762	543	651	..	..	2,799	1,194	7,404
	Quarter 3 - Trimestre 3	11,308	761	1,310	721	725	799	..	..	2,792	1,523	6,992
	Quarter 4 - Trimestre 4	10,566	678	1,344	664	590	929	..	..	2,685	1,519	6,362
	Annual - Annuel	11,334	718	1,334	764	588	828	..	..	2,816	1,416	7,103
	2002											
	Quarter 1 - Trimestre 1	9,978	705	1,263	711	..	..	..	..	2,679	1,374	5,925
22	Utilities - Services publics											
	2000											
	Quarter 1 - Trimestre 1	4,004	..	..	..	..	..	..	..	..	..	..
	Quarter 2 - Trimestre 2	4,150	..	..	..	..	..	..	..	..	..	..
	Quarter 3 - Trimestre 3	4,364	..	..	..	..	..	..	..	..	..	..
	Quarter 4 - Trimestre 4	4,257	..	..	..	..	..	..	..	..	..	..
	Annual - Annuel	4,194	..	..	..	..	..	..	..	..	..	..
	2001											
	Quarter 1 - Trimestre 1	4,376	..	..	..	..	..	..	..	..	..	..
	Quarter 2 - Trimestre 2	4,393	..	..	..	..	..	..	..	..	..	..
	Quarter 3 - Trimestre 3	4,508	..	..	..	..	..	..	..	..	..	..
	Quarter 4 - Trimestre 4	4,410	..	..	..	..	..	..	..	..	..	..
	Annual - Annuel	4,422	..	..	..	..	..	..	..	..	..	..
	2002											
	Quarter 1 - Trimestre 1	4,400	..	..	..	..	..	..	..	..	..	..
23	Construction - Construction											
	2000											
	Quarter 1 - Trimestre 1	13,346	2,979	4,622	2,314	1,259	976	..	..	9,915	2,235	1,196
	Quarter 2 - Trimestre 2	16,088	3,949	5,080	2,873	1,441	1,158	..	..	11,902	2,599	1,586
	Quarter 3 - Trimestre 3	18,298	3,361	6,574	3,258	1,665	1,209	..	..	13,193	2,874	2,230
	Quarter 4 - Trimestre 4	15,309	3,502	4,734	2,358	1,367	1,071	..	..	10,594	2,438	2,276
	Annual - Annuel	15,760	3,448	5,252	2,701	1,433	1,104	..	..	11,401	2,537	1,822
	2001											
	Quarter 1 - Trimestre 1	13,379	3,206	4,097	2,106	1,186	490	..	..	9,408	1,676	2,294
	Quarter 2 - Trimestre 2	16,133	3,136	5,548	2,611	1,295	980	..	..	11,295	2,275	2,562
	Quarter 3 - Trimestre 3	18,681	3,487	6,172	3,191	1,432	1,386	..	..	12,850	2,818	3,013
	Quarter 4 - Trimestre 4	17,407	3,635	5,321	3,047	1,465	1,119	..	..	12,003	2,584	2,820
	Annual - Annuel	16,400	3,366	5,285	2,739	1,345	994	..	..	11,389	2,338	2,672
	2002											
	Quarter 1 - Trimestre 1	14,259	3,020	4,358	2,365	1,516	610	..	..	9,743	2,126	2,390
31-33	Manufacturing - Fabrication											
	2000											
	Quarter 1 - Trimestre 1	24,943	1,235	3,643	3,167	2,471	4,498	..	..	8,045	6,970	9,929
	Quarter 2 - Trimestre 2	25,540	1,183	3,786	3,448	2,818	4,486	..	..	8,418	7,304	9,819
	Quarter 3 - Trimestre 3	26,901	1,096	3,803	3,236	2,972	4,323	..	..	8,135	7,295	11,471
	Quarter 4 - Trimestre 4	27,116	1,034	3,455	3,186	2,590	4,174	..	..	7,675	6,764	12,676
	Annual - Annuel	26,125	1,137	3,672	3,259	2,713	4,370	..	..	8,068	7,083	10,974
	2001											
	Quarter 1 - Trimestre 1	27,649	1,078	3,337	3,403	2,520	4,953	..	..	7,819	7,473	12,357
	Quarter 2 - Trimestre 2	28,243	1,126	3,380	3,202	2,816	4,286	..	..	7,707	7,102	13,434
	Quarter 3 - Trimestre 3	28,956	1,073	3,507	3,177	2,760	5,514	..	..	7,757	8,274	12,925
	Quarter 4 - Trimestre 4	27,945	1,082	3,441	3,296	2,584	5,240	..	..	7,819	7,824	12,302
	Annual - Annuel	28,198	1,090	3,416	3,270	2,670	4,998	..	..	7,775	7,668	12,754
	2002											
	Quarter 1 - Trimestre 1	27,133	980	3,320	3,053	2,848	4,857	..	..	7,353	7,705	12,074
41	Wholesale Trade - Commerce de gros											
	2000											
	Quarter 1 - Trimestre 1	17,864	1,406	4,511	3,156	1,940	2,642	506	3,702	9,073	4,582	4,209
	Quarter 2 - Trimestre 2	19,155	1,396	4,573	3,411	2,020	2,811	601	4,344	9,379	4,831	4,945
	Quarter 3 - Trimestre 3	19,467	1,390	4,529	3,458	2,236	2,631	639	4,584	9,377	4,867	5,223
	Quarter 4 - Trimestre 4	19,580	1,432	4,448	3,453	2,036	2,706	795	4,710	9,333	4,743	5,505
	Annual - Annuel	19,017	1,406	4,515	3,370	2,058	2,698	635	4,335	9,291	4,756	4,970
	2001											
	Quarter 1 - Trimestre 1	18,172	1,495	4,058	3,076	1,708	2,721	724	4,391	8,629	4,429	5,115
	Quarter 2 - Trimestre 2	18,451	1,412	4,175	3,055	2,046	2,484	873	4,405	8,643	4,530	5,278
	Quarter 3 - Trimestre 3	18,274	1,301	4,301	3,129	1,966	2,575	700	4,302	8,731	4,541	5,002

.. Figures unavailable - Nombres indisponibles

**Table 10**

**Quarterly and Annual Estimates of Employment by Enterprise Size of Employment, for All Employees, for Selected Industries, Canada, Provinces and Territories.**

(Continued - suite)

**Tableau 10**

**Estimations trimestrielles et annuelles de l'emploi par taille d'entreprise selon l'emploi, pour l'ensemble des salariés pour une sélection d'industries, Canada, provinces et territoires.**

NAICS	Industry	Size - Taille										
		All Sizes - Toutes les tailles	0-4	5-19	20-49	50-99	100-299	300-499	500 +	0-49	50-299	300 +
SCIAN	Industrie											
<b>SASKATCHEWAN</b>												
41	<b>Wholesale Trade - Commerce de gros</b>											
	2001											
	Quarter 4 - Trimestre 4	17,884	1,367	4,054	3,003	1,927	2,590	712	4,232	8,423	4,517	4,944
	Annual - Annuel	18,195	1,394	4,147	3,066	1,912	2,592	752	4,333	8,607	4,504	5,085
	2002											
	Quarter 1 - Trimestre 1	17,495	1,426	3,972	2,685	2,059	2,560	664	4,128	8,083	4,619	4,792
44-45	<b>Retail trade - Commerce de détail</b>											
	2000											
	Quarter 1 - Trimestre 1	46,382	4,242	12,200	5,861	3,935	2,524	1,828	15,792	22,303	6,459	17,620
	Quarter 2 - Trimestre 2	47,135	4,067	12,232	5,642	3,776	2,863	1,895	16,661	21,941	6,638	18,556
	Quarter 3 - Trimestre 3	47,402	3,827	12,098	5,494	3,844	2,533	1,464	18,142	21,420	6,377	19,606
	Quarter 4 - Trimestre 4	49,044	3,673	11,707	5,347	3,791	2,886	1,499	20,141	20,727	6,677	21,640
	Annual - Annuel	47,491	3,952	12,059	5,586	3,836	2,701	1,672	17,684	21,598	6,538	19,355
	2001											
	Quarter 1 - Trimestre 1	47,387	4,181	11,086	5,437	3,777	2,890	1,811	18,205	20,704	6,667	20,016
	Quarter 2 - Trimestre 2	48,237	4,247	11,471	5,775	3,468	3,365	1,617	18,294	21,493	6,833	19,911
	Quarter 3 - Trimestre 3	48,151	4,083	11,523	5,898	3,410	3,313	1,511	18,412	21,505	6,723	19,923
	Quarter 4 - Trimestre 4	49,051	4,170	11,347	5,737	3,703	2,877	1,278	19,939	21,254	6,579	21,217
	Annual - Annuel	48,206	4,170	11,357	5,712	3,589	3,111	1,554	18,713	21,239	6,701	20,267
	2002											
	Quarter 1 - Trimestre 1	47,706	4,156	11,022	5,473	4,018	2,740	1,253	19,044	20,651	6,758	20,297
48-49	<b>Transportation &amp; warehousing - Transport et entreposage</b>											
	2000											
	Quarter 1 - Trimestre 1	18,015	1,667	2,150	1,438	876	2,523	..	..	5,256	3,399	9,360
	Quarter 2 - Trimestre 2	18,838	1,751	2,313	1,515	895	2,594	..	..	5,579	3,489	9,770
	Quarter 3 - Trimestre 3	19,649	1,763	2,734	1,538	973	2,125	..	..	6,035	3,098	10,516
	Quarter 4 - Trimestre 4	19,198	1,807	2,864	1,768	1,121	2,539	..	..	6,439	3,661	9,099
	Annual - Annuel	18,925	1,747	2,515	1,565	967	2,445	..	..	5,827	3,412	9,686
	2001											
	Quarter 1 - Trimestre 1	19,326	1,787	2,274	1,609	1,023	2,518	..	..	5,670	3,541	10,115
	Quarter 2 - Trimestre 2	19,842	1,862	2,277	1,756	969	1,723	..	..	5,895	2,692	11,255
	Quarter 3 - Trimestre 3	19,713	1,838	2,434	1,864	1,104	1,535	..	..	6,136	2,639	10,938
	Quarter 4 - Trimestre 4	19,411	1,860	2,355	1,580	945	2,049	..	..	5,795	2,993	10,622
	Annual - Annuel	19,573	1,837	2,335	1,703	1,010	1,956	..	..	5,874	2,966	10,732
	2002											
	Quarter 1 - Trimestre 1	19,474	1,861	2,166	1,813	989	1,506	..	..	5,840	2,495	11,139
51	<b>Information &amp; cultural industries - Industrie de l'information et industrie culturelle</b>											
	2000											
	Quarter 1 - Trimestre 1	11,363	259	775	571	576	1,182	..	..	1,604	1,758	8,001
	Quarter 2 - Trimestre 2	11,255	247	780	598	691	1,467	..	..	1,624	2,157	7,473
	Quarter 3 - Trimestre 3	11,547	209	720	467	630	1,225	..	..	1,396	1,855	8,297
	Quarter 4 - Trimestre 4	10,881	214	630	399	570	1,162	..	..	1,242	1,732	7,906
	Annual - Annuel	11,261	232	726	509	617	1,259	..	..	1,466	1,876	7,919
	2001											
	Quarter 1 - Trimestre 1	10,708	204	607	563	663	1,295	..	..	1,373	1,958	7,377
	Quarter 2 - Trimestre 2	10,886	223	649	398	720	1,849	..	..	1,270	2,569	7,047
	Quarter 3 - Trimestre 3	11,009	202	653	557	486	2,237	..	..	1,413	2,723	6,874
	Quarter 4 - Trimestre 4	11,463	245	507	460	704	1,596	..	..	1,212	2,300	7,951
	Annual - Annuel	11,017	219	604	494	643	1,744	..	..	1,317	2,387	7,312
	2002											
	Quarter 1 - Trimestre 1	11,572	220	628	499	747	1,372	..	..	1,347	2,119	8,106
52	<b>Finance &amp; insurance - Finance et assurances</b>											
	2000											
	Quarter 1 - Trimestre 1	18,022	1,138	1,992	1,115	911	1,389	..	..	4,246	2,300	11,477
	Quarter 2 - Trimestre 2	18,390	1,108	2,125	1,111	949	1,684	..	..	4,345	2,633	11,412
	Quarter 3 - Trimestre 3	18,973	1,109	2,157	1,132	1,097	1,413	..	..	4,399	2,510	12,063
	Quarter 4 - Trimestre 4	16,725	1,005	1,932	970	957	1,283	..	..	3,906	2,240	10,579
	Annual - Annuel	18,028	1,090	2,052	1,082	978	1,442	..	..	4,224	2,421	11,383
	2001											
	Quarter 1 - Trimestre 1	16,882	1,052	2,113	1,177	832	1,275	..	..	4,342	2,107	10,433
	Quarter 2 - Trimestre 2	17,374	998	2,083	1,172	944	1,395	..	..	4,253	2,340	10,782
	Quarter 3 - Trimestre 3	18,082	1,089	1,949	1,111	1,102	1,432	..	..	4,149	2,534	11,399
	Quarter 4 - Trimestre 4	18,042	1,022	1,991	1,249	1,070	1,228	..	..	4,263	2,298	11,481
	Annual - Annuel	17,595	1,040	2,034	1,177	987	1,333	..	..	4,251	2,320	11,024

.. Figures unavailable - Nombres indisponibles



Table 10

Quarterly and Annual Estimates of Employment by Enterprise Size of Employment, for All Employees, for Selected Industries, Canada, Provinces and Territories.

(Continued - suite)

Tableau 10

Estimations trimestrielles et annuelles de l'emploi par taille d'entreprise selon l'emploi, pour l'ensemble des salariés pour une sélection d'industries, Canada, provinces et territoires.

NAICS	Industry	Size - Taille										
		All Sizes - Toutes les tailles	0-4	5-19	20-49	50-99	100-299	300-499	500 +	0-49	50-299	300 +
SCIAN	Industrie											
<b>SASKATCHEWAN</b>												
52	Finance & insurance - Finance et assurances											
	2002											
	Quarter 1 - Trimestre 1	17,886	1,020	2,005	1,306	944	1,219	..	..	4,331	2,163	11,392
53	Real estate & rental & leasing - Services immobiliers et services de location et de location à bail											
	2000											
	Quarter 1 - Trimestre 1	6,389	883	1,170	654	..	..	409	2,347	2,707	925	2,756
	Quarter 2 - Trimestre 2	6,763	964	1,188	765	..	..	428	2,420	2,917	998	2,848
	Quarter 3 - Trimestre 3	6,409	837	1,350	716	..	..	463	1,556	2,903	1,487	2,019
	Quarter 4 - Trimestre 4	6,578	1,008	1,216	669	..	..	445	1,912	2,893	1,327	2,358
	Annual - Annuel	6,535	923	1,231	701	..	..	436	2,059	2,855	1,184	2,495
	2001											
	Quarter 1 - Trimestre 1	5,720	910	1,073	568	..	..	430	1,500	2,551	1,239	1,930
	Quarter 2 - Trimestre 2	6,154	907	1,072	721	..	..	464	1,888	2,700	1,102	2,352
	Quarter 3 - Trimestre 3	7,101	878	1,145	638	..	..	508	3,158	2,661	773	3,667
	Quarter 4 - Trimestre 4	7,003	898	1,096	660	..	..	728	2,864	2,655	756	3,592
	Annual - Annuel	6,495	898	1,097	647	..	..	533	2,353	2,642	968	2,885
	2002											
	Quarter 1 - Trimestre 1	6,552	793	969	581	..	..	..	..	2,343	848	3,361
54	Professional, scientific & technical services - Services professionnels, scientifiques et techniques											
	2000											
	Quarter 1 - Trimestre 1	10,644	1,954	2,550	1,229	731	663	..	..	5,734	1,395	3,516
	Quarter 2 - Trimestre 2	10,082	1,986	2,659	1,148	673	1,020	..	..	5,794	1,692	2,596
	Quarter 3 - Trimestre 3	10,116	2,083	2,674	1,177	910	1,108	..	..	5,934	2,018	2,165
	Quarter 4 - Trimestre 4	9,933	2,097	2,741	1,286	693	950	..	..	6,124	1,643	2,166
	Annual - Annuel	10,194	2,030	2,656	1,210	752	935	..	..	5,896	1,687	2,611
	2001											
	Quarter 1 - Trimestre 1	10,522	2,335	2,835	1,354	583	964	..	..	6,524	1,547	2,450
	Quarter 2 - Trimestre 2	10,643	2,414	2,849	1,349	646	1,133	..	..	6,612	1,779	2,252
	Quarter 3 - Trimestre 3	10,490	2,446	2,685	1,281	696	1,111	..	..	6,411	1,807	2,272
	Quarter 4 - Trimestre 4	10,455	2,438	2,611	1,263	625	1,248	..	..	6,312	1,873	2,269
	Annual - Annuel	10,527	2,408	2,745	1,312	638	1,114	..	..	6,465	1,752	2,311
	2002											
	Quarter 1 - Trimestre 1	10,584	2,414	2,701	1,423	595	1,073	..	..	6,538	1,667	2,379
55	Management of companies & enterprises - Gestion de sociétés et d'entreprises											
	2000											
	Quarter 1 - Trimestre 1	4,032	1,074	1,768	..	..	..	..	..	..	..	..
	Quarter 2 - Trimestre 2	4,110	1,200	1,683	..	..	..	..	..	..	..	..
	Quarter 3 - Trimestre 3	3,899	1,121	1,508	..	..	..	..	..	..	..	..
	Quarter 4 - Trimestre 4	3,739	942	1,538	..	..	..	..	..	..	..	..
	Annual - Annuel	3,945	1,084	1,624	..	..	..	..	..	..	..	..
	2001											
	Quarter 1 - Trimestre 1	4,074	1,082	1,595	..	..	..	..	..	..	..	..
	Quarter 2 - Trimestre 2	4,050	1,027	1,691	..	..	..	..	..	..	..	..
	Quarter 3 - Trimestre 3	3,947	1,096	1,612	..	..	..	..	..	..	..	..
	Quarter 4 - Trimestre 4	3,847	1,195	1,542	..	..	..	..	..	..	..	..
	Annual - Annuel	3,980	1,100	1,610	..	..	..	..	..	..	..	..
	2002											
	Quarter 1 - Trimestre 1	4,078	1,054	1,685	715	..	..	..	..	3,454	..	..
56	Admin. & support, waste managemt. & remediation services - Services admin., soutien, gestion des déchets, assainissem.											
	2000											
	Quarter 1 - Trimestre 1	7,730	959	1,713	959	..	..	..	..	3,632	1,859	2,240
	Quarter 2 - Trimestre 2	8,626	1,024	1,896	1,156	..	..	..	..	4,076	1,848	2,702
	Quarter 3 - Trimestre 3	9,194	1,039	2,051	1,171	..	..	..	..	4,262	1,889	3,043
	Quarter 4 - Trimestre 4	9,135	1,122	1,962	1,236	..	..	..	..	4,320	1,639	3,176
	Annual - Annuel	8,671	1,036	1,906	1,130	..	..	..	..	4,072	1,809	2,790
	2001											
	Quarter 1 - Trimestre 1	8,645	921	2,018	1,081	..	..	..	..	4,019	1,596	3,030
	Quarter 2 - Trimestre 2	9,283	1,031	2,274	1,201	..	..	..	..	4,506	1,604	3,173
	Quarter 3 - Trimestre 3	9,634	1,095	2,240	1,229	..	..	..	..	4,565	2,162	2,907
	Quarter 4 - Trimestre 4	9,439	1,002	2,054	1,223	..	..	..	..	4,278	1,891	3,270
	Annual - Annuel	9,250	1,012	2,147	1,183	..	..	..	..	4,342	1,813	3,095

.. Figures unavailable - Nombres indisponibles

Table 10

Quarterly and Annual Estimates of Employment by Enterprise Size of Employment, for All Employees, for Selected Industries, Canada, Provinces and Territories.

(Continued - suite)

Tableau 10

Estimations trimestrielles et annuelles de l'emploi par taille d'entreprise selon l'emploi, pour l'ensemble des salariés pour une sélection d'industries, Canada, provinces et territoires.

NAICS	Industry	Size - Taille										
		All Sizes - Toutes les tailles	0-4	5-19	20-49	50-99	100-299	300-499	500 +	0-49	50-299	300 +
SCIAN	Industrie											
<b>SASKATCHEWAN</b>												
56	Admin. & support, waste managemt. & remediation services - Services admin., soutien, gestion des déchets, assainissem.											
	2002											
	Quarter 1 - Trimestre 1	9,102	955	1,901	1,265	..	..	..	..	4,120	1,821	3,160
61	Educational services - Services d'enseignement											
	2000											
	Quarter 1 - Trimestre 1	37,489	277	730	1,250	1,352	10,136	4,082	19,662	2,257	11,488	23,744
	Quarter 2 - Trimestre 2	36,998	245	714	1,187	1,276	10,241	4,150	19,185	2,146	11,517	23,335
	Quarter 3 - Trimestre 3	26,300	259	769	1,458	2,376	6,485	1,658	13,296	2,486	8,861	14,953
	Quarter 4 - Trimestre 4	37,049	301	725	1,148	1,751	10,340	3,778	19,007	2,173	12,091	22,785
	Annual - Annuel	34,459	270	735	1,261	1,689	9,301	3,417	17,787	2,266	10,989	21,204
	2001											
	Quarter 1 - Trimestre 1	36,373	245	647	1,094	1,676	10,425	2,909	19,377	1,986	12,101	22,286
	Quarter 2 - Trimestre 2	35,085	252	724	1,114	1,670	9,482	3,642	18,201	2,090	11,152	21,843
	Quarter 3 - Trimestre 3	24,490	225	812	1,343	2,276	5,281	2,450	12,103	2,380	7,557	14,553
	Quarter 4 - Trimestre 4	36,381	249	766	1,140	1,635	9,453	3,907	19,232	2,155	11,088	23,139
	Annual - Annuel	33,082	243	737	1,172	1,814	8,660	3,227	17,228	2,153	10,474	20,455
	2002											
	Quarter 1 - Trimestre 1	36,641	273	815	1,221	1,898	9,075	2,891	20,467	2,309	10,974	23,359
62	Health care & social assistance - Soins de santé et assistance sociale											
	2000											
	Quarter 1 - Trimestre 1	49,021	2,536	5,159	3,160	2,521	4,199	4,173	27,273	10,854	6,720	31,446
	Quarter 2 - Trimestre 2	49,820	2,538	5,162	3,064	2,631	3,983	3,383	29,060	10,763	6,613	32,443
	Quarter 3 - Trimestre 3	49,987	2,251	5,399	2,920	2,635	4,184	3,810	28,787	10,570	6,820	32,597
	Quarter 4 - Trimestre 4	48,650	2,529	5,196	2,841	2,342	4,142	4,034	27,565	10,566	6,484	31,599
	Annual - Annuel	49,369	2,463	5,229	2,996	2,532	4,127	3,850	28,171	10,688	6,659	32,021
	2001											
	Quarter 1 - Trimestre 1	49,132	2,509	5,602	3,472	2,605	3,939	4,889	26,116	11,582	6,544	31,006
	Quarter 2 - Trimestre 2	49,694	2,649	5,483	3,900	2,533	3,861	4,459	26,810	12,031	6,394	31,269
	Quarter 3 - Trimestre 3	49,787	2,465	5,620	3,809	2,232	4,100	4,250	27,310	11,894	6,333	31,561
	Quarter 4 - Trimestre 4	49,160	2,352	5,868	3,496	2,035	4,167	4,619	26,624	11,715	6,202	31,243
	Annual - Annuel	49,443	2,494	5,643	3,669	2,351	4,017	4,554	26,715	11,806	6,368	31,270
	2002											
	Quarter 1 - Trimestre 1	48,765	2,475	5,616	3,778	2,036	4,561	4,260	26,040	11,869	6,596	30,300
71	Arts, entertainment & recreation - Arts, spectacles et loisirs											
	2000											
	Quarter 1 - Trimestre 1	7,289	417	1,194	843	699	952	..	..	2,454	1,651	3,184
	Quarter 2 - Trimestre 2	7,954	424	1,546	983	676	989	..	..	2,954	1,665	3,336
	Quarter 3 - Trimestre 3	8,342	441	1,606	1,133	551	1,255	..	..	3,179	1,806	3,357
	Quarter 4 - Trimestre 4	7,507	405	1,386	890	556	1,177	..	..	2,681	1,733	3,093
	Annual - Annuel	7,773	422	1,433	962	620	1,093	..	..	2,817	1,714	3,242
	2001											
	Quarter 1 - Trimestre 1	7,408	384	1,381	1,425	574	1,682	..	..	3,189	2,255	1,963
	Quarter 2 - Trimestre 2	7,795	425	1,618	1,530	914	1,215	..	..	3,573	2,128	2,093
	Quarter 3 - Trimestre 3	8,025	484	1,690	1,582	782	1,149	..	..	3,756	1,931	2,338
	Quarter 4 - Trimestre 4	7,525	431	1,398	1,674	653	891	..	..	3,503	1,544	2,478
	Annual - Annuel	7,688	431	1,522	1,553	731	1,234	..	..	3,505	1,965	2,218
	2002											
	Quarter 1 - Trimestre 1	7,337	413	1,334	1,531	..	862	..	..	3,279	..	..
72	Accommodation & food services - Hébergement et services de restauration											
	2000											
	Quarter 1 - Trimestre 1	28,356	1,451	7,544	7,472	3,857	3,705	2,133	2,193	16,468	7,562	4,326
	Quarter 2 - Trimestre 2	29,988	1,430	8,237	8,046	3,975	3,529	2,249	2,521	17,714	7,504	4,771
	Quarter 3 - Trimestre 3	31,672	1,594	8,308	8,219	4,382	3,178	2,715	3,276	18,122	7,560	5,991
	Quarter 4 - Trimestre 4	29,944	1,590	7,481	7,079	4,026	3,477	2,496	3,794	16,151	7,503	6,290
	Annual - Annuel	29,990	1,516	7,893	7,704	4,060	3,472	2,398	2,946	17,114	7,532	5,344
	2001											
	Quarter 1 - Trimestre 1	30,134	1,456	7,855	7,921	4,404	3,768	1,664	3,066	17,232	8,172	4,730
	Quarter 2 - Trimestre 2	31,093	1,614	8,055	8,078	4,733	3,878	1,504	3,231	17,747	8,611	4,735
	Quarter 3 - Trimestre 3	32,346	1,576	8,364	8,351	5,241	3,887	1,645	3,281	18,291	9,128	4,927
	Quarter 4 - Trimestre 4	31,355	1,507	7,998	7,827	4,677	4,366	1,601	3,378	17,332	9,042	4,980
	Annual - Annuel	31,232	1,538	8,068	8,044	4,764	3,975	1,604	3,239	17,651	8,738	4,843
	2002											
	Quarter 1 - Trimestre 1	31,242	1,378	7,676	8,080	5,271	3,708	1,832	3,298	17,133	8,979	5,130

.. Figures unavailable - Nombres indisponibles

Table 10

Quarterly and Annual Estimates of Employment by Enterprise Size of Employment, for All Employees, for Selected Industries, Canada, Provinces and Territories.

(Continued - suite)

Tableau 10

Estimations trimestrielles et annuelles de l'emploi par taille d'entreprise selon l'emploi, pour l'ensemble des salariés pour une sélection d'industries, Canada, provinces et territoires.

NAICS	Industry	Size - Taille										
		All Sizes - Toutes les tailles	0-4	5-19	20-49	50-99	100-299	300-499	500 +	0-49	50-299	300 +
SCIAN	Industrie											
<b>SASKATCHEWAN</b>												
81	Other services (except public administration) - Autres services, sauf les administrations publiques											
	2000											
	Quarter 1 - Trimestre 1	12,353	3,150	5,265	1,131	..	788	..	..	9,547	..	..
	Quarter 2 - Trimestre 2	12,567	3,314	5,237	1,261	..	912	..	..	9,812	..	..
	Quarter 3 - Trimestre 3	12,877	3,159	5,373	1,288	..	892	..	..	9,820	..	..
	Quarter 4 - Trimestre 4	12,863	2,945	4,675	1,257	..	718	..	..	8,876	..	..
	Annual - Annuel	12,665	3,142	5,138	1,234	..	828	..	..	9,514	..	..
	2001											
	Quarter 1 - Trimestre 1	13,050	3,264	5,344	1,141	..	375	..	..	9,748	..	..
	Quarter 2 - Trimestre 2	13,105	3,272	5,339	1,103	..	461	..	..	9,714	..	..
	Quarter 3 - Trimestre 3	13,433	3,280	5,468	1,215	..	472	..	..	9,964	..	..
	Quarter 4 - Trimestre 4	13,639	3,331	5,366	1,315	..	741	..	..	10,011	..	..
	Annual - Annuel	13,307	3,287	5,379	1,193	..	512	..	..	9,859	..	..
	2002											
	Quarter 1 - Trimestre 1	13,754	3,249	5,566	1,243	..	..	..	..	10,058	1,246	2,451
91	Public administration - Administrations publiques											
	2000											
	Quarter 1 - Trimestre 1	27,376	1,280	..	1,391	..	..	..	..	..	..	..
	Quarter 2 - Trimestre 2	28,032	1,271	..	1,523	..	..	..	..	..	..	..
	Quarter 3 - Trimestre 3	29,108	1,056	..	1,704	..	..	..	..	..	..	..
	Quarter 4 - Trimestre 4	28,196	1,119	..	1,335	..	..	..	..	..	..	..
	Annual - Annuel	28,178	1,181	..	1,488	..	..	..	..	..	..	..
	2001											
	Quarter 1 - Trimestre 1	27,516	1,385	..	1,240	..	..	..	..	..	..	..
	Quarter 2 - Trimestre 2	28,636	1,277	..	1,259	..	..	..	..	..	..	..
	Quarter 3 - Trimestre 3	28,049	1,251	..	1,137	..	..	..	..	..	..	..
	Quarter 4 - Trimestre 4	27,612	1,288	..	1,066	..	..	..	..	..	..	..
	Annual - Annuel	27,953	1,300	..	1,175	..	..	..	..	..	..	..
	2002											
	Quarter 1 - Trimestre 1	27,722	1,246	764	1,184	1,513	2,265	..	..	3,195	3,777	20,750
11-91N	Industrial aggregate (excluding unclassified) - Ensemble des industries sauf les entreprises non classifiées											
	2000											
	Quarter 1 - Trimestre 1	356,488	27,823	60,005	37,213	25,535	40,732	19,453	145,728	125,041	66,266	165,181
	Quarter 2 - Trimestre 2	367,732	28,962	62,498	39,300	26,613	42,216	18,684	149,459	130,760	68,829	168,143
	Quarter 3 - Trimestre 3	367,945	27,496	65,686	40,172	28,881	38,371	17,640	149,699	133,354	67,253	167,339
	Quarter 4 - Trimestre 4	368,186	27,711	60,267	37,045	26,530	42,221	19,292	155,120	125,023	68,751	174,412
	Annual - Annuel	365,088	27,998	62,114	38,432	26,890	40,885	18,767	150,002	128,545	67,775	168,769
	2001											
	Quarter 1 - Trimestre 1	363,794	28,384	58,784	38,638	25,503	42,614	19,556	150,315	125,806	68,117	169,871
	Quarter 2 - Trimestre 2	371,750	28,830	61,169	40,014	26,808	40,860	19,769	154,300	130,013	67,668	174,068
	Quarter 3 - Trimestre 3	367,819	28,832	62,766	41,303	28,286	38,751	16,798	151,083	132,901	67,037	167,881
	Quarter 4 - Trimestre 4	374,059	28,956	60,296	39,653	26,334	42,284	17,854	158,683	128,905	68,618	176,536
	Annual - Annuel	369,356	28,750	60,754	39,902	26,733	41,127	18,494	153,595	129,406	67,860	172,089
	2002											
	Quarter 1 - Trimestre 1	366,866	27,851	58,253	39,080	27,824	39,610	16,992	157,257	125,183	67,434	174,250
<b>ALBERTA</b>												
11	Forestry, logging & support - Foresterie, exploitation et soutien											
	2000											
	Quarter 1 - Trimestre 1	3,798	838	1,331	1,039	..	..	..	..	3,209	..	..
	Quarter 2 - Trimestre 2	2,992	848	907	286	..	..	..	..	2,042	..	..
	Quarter 3 - Trimestre 3	3,264	844	1,033	420	..	..	..	..	2,297	..	..
	Quarter 4 - Trimestre 4	3,455	788	1,120	930	..	..	..	..	2,838	..	..
	Annual - Annuel	3,377	830	1,098	669	..	..	..	..	2,597	..	..
	2001											
	Quarter 1 - Trimestre 1	3,688	810	1,274	1,010	..	..	..	..	3,093	..	..
	Quarter 2 - Trimestre 2	3,161	759	1,019	370	..	..	..	..	2,147	..	..
	Quarter 3 - Trimestre 3	3,920	792	1,071	562	..	..	..	..	2,425	..	..
	Quarter 4 - Trimestre 4	4,007	761	1,274	789	..	..	..	..	2,824	..	..
	Annual - Annuel	3,694	781	1,159	682	..	..	..	..	2,622	..	..
	2002											
	Quarter 1 - Trimestre 1	3,873	811	1,216	713	..	..	..	..	2,740	..	..

.. Figures unavailable - Nombres indisponibles





Table 10

Quarterly and Annual Estimates of Employment by Enterprise Size of Employment, for All Employees, for Selected Industries, Canada, Provinces and Territories.

(Continued - suite)

Tableau 10

Estimations trimestrielles et annuelles de l'emploi par taille d'entreprise selon l'emploi, pour l'ensemble des salariés pour une sélection d'industries, Canada, provinces et territoires.

NAICS	Industry	Size - Taille										
		All Sizes - Toutes les tailles	0-4	5-19	20-49	50-99	100-299	300-499	500 +	0-49	50-299	300 +
SCIAN	Industrie											
<b>ALBERTA</b>												
52	Finance & insurance - Finance et assurances											
	2001											
	Quarter 4 - Trimestre 4	44,718	3,222	3,893	2,310	1,684	2,108	2,652	28,849	9,425	3,792	31,501
	Annual - Annuel	44,309	3,354	3,599	2,162	1,870	1,947	2,119	29,258	9,115	3,817	31,377
	2002											
	Quarter 1 - Trimestre 1	44,896	3,277	3,768	2,351	2,018	2,260	2,648	28,574	9,396	4,278	31,222
53	Real estate & rental & leasing - Services immobiliers et services de location et de location à bail											
	2000											
	Quarter 1 - Trimestre 1	24,854	4,886	5,905	3,450	2,116	3,283	..	..	14,240	5,399	5,215
	Quarter 2 - Trimestre 2	26,189	5,387	6,133	3,651	2,474	3,092	..	..	15,171	5,565	5,452
	Quarter 3 - Trimestre 3	26,251	4,562	6,370	4,018	2,704	3,625	..	..	14,950	6,329	4,971
	Quarter 4 - Trimestre 4	26,317	5,253	5,778	3,747	2,494	3,464	..	..	14,777	5,957	5,582
	Annual - Annuel	25,903	5,022	6,047	3,716	2,447	3,366	..	..	14,785	5,813	5,305
	2001											
	Quarter 1 - Trimestre 1	25,492	4,836	5,698	3,782	1,948	2,782	..	..	14,316	4,730	6,445
	Quarter 2 - Trimestre 2	26,612	4,919	6,022	3,863	2,249	3,403	..	..	14,805	5,652	6,155
	Quarter 3 - Trimestre 3	27,027	4,722	6,110	3,851	2,312	3,329	..	..	14,682	5,640	6,704
	Quarter 4 - Trimestre 4	26,128	4,907	5,953	3,682	2,052	3,544	..	..	14,542	5,596	5,990
	Annual - Annuel	26,315	4,846	5,946	3,795	2,140	3,265	..	..	14,586	5,405	6,324
	2002											
	Quarter 1 - Trimestre 1	26,496	4,982	5,773	3,828	2,213	3,412	..	..	14,583	5,625	6,288
54	Professional, scientific & technical services - Services professionnels, scientifiques et techniques											
	2000											
	Quarter 1 - Trimestre 1	75,584	18,867	15,310	9,109	6,426	8,937	4,001	12,934	43,286	15,362	16,935
	Quarter 2 - Trimestre 2	76,786	19,007	15,367	9,189	6,034	8,136	4,085	14,969	43,562	14,170	19,054
	Quarter 3 - Trimestre 3	78,869	18,751	15,085	9,557	5,899	8,928	3,939	16,709	43,393	14,828	20,648
	Quarter 4 - Trimestre 4	79,750	19,711	15,946	10,200	6,033	9,355	3,822	14,684	45,856	15,388	18,506
	Annual - Annuel	77,747	19,084	15,427	9,514	6,098	8,839	3,962	14,824	44,024	14,937	18,786
	2001											
	Quarter 1 - Trimestre 1	81,345	20,091	15,514	9,292	5,943	10,446	3,516	16,542	44,898	16,389	20,058
	Quarter 2 - Trimestre 2	84,625	21,480	16,705	10,049	6,817	10,874	2,981	15,718	48,235	17,691	18,699
	Quarter 3 - Trimestre 3	83,899	21,721	16,163	10,069	6,613	10,237	3,322	15,774	47,954	16,850	19,096
	Quarter 4 - Trimestre 4	83,256	22,005	16,671	9,735	6,345	9,580	4,318	14,602	48,410	15,925	18,920
	Annual - Annuel	83,281	21,324	16,264	9,786	6,429	10,284	3,534	15,659	47,374	16,714	19,193
	2002											
	Quarter 1 - Trimestre 1	85,815	22,411	17,088	9,416	6,874	9,537	4,439	16,051	48,915	16,411	20,490
55	Management of companies & enterprises - Gestion de sociétés et d'entreprises											
	2000											
	Quarter 1 - Trimestre 1	8,663	1,737	1,533	1,022	..	..	..	..	4,292	..	..
	Quarter 2 - Trimestre 2	8,921	1,764	1,569	1,100	..	..	..	..	4,433	..	..
	Quarter 3 - Trimestre 3	10,266	2,019	1,670	1,064	..	..	..	..	4,753	..	..
	Quarter 4 - Trimestre 4	11,121	2,122	1,864	1,335	..	..	..	..	5,321	..	..
	Annual - Annuel	9,743	1,911	1,659	1,130	..	..	..	..	4,700	..	..
	2001											
	Quarter 1 - Trimestre 1	10,804	2,015	1,730	1,061	..	..	..	..	4,805	..	..
	Quarter 2 - Trimestre 2	11,095	2,082	1,656	1,017	..	..	..	..	4,755	..	..
	Quarter 3 - Trimestre 3	11,823	2,046	1,758	1,026	..	..	..	..	4,830	..	..
	Quarter 4 - Trimestre 4	12,207	2,011	1,915	1,065	..	..	..	..	4,991	..	..
	Annual - Annuel	11,482	2,038	1,765	1,042	..	..	..	..	4,845	..	..
	2002											
	Quarter 1 - Trimestre 1	12,065	1,977	1,818	1,103	..	1,952	..	..	4,898	..	..
56	Admin. & support, waste managemt. & remediation services - Services admin., soutien, gestion des déchets, assainissem.											
	2000											
	Quarter 1 - Trimestre 1	48,938	4,675	7,336	5,052	4,471	4,446	2,846	20,113	17,063	8,916	22,959
	Quarter 2 - Trimestre 2	50,612	4,456	7,853	5,169	3,905	4,358	2,910	21,961	17,478	8,263	24,871
	Quarter 3 - Trimestre 3	51,362	4,147	8,176	5,298	3,906	4,969	2,755	22,111	17,621	8,875	24,866
	Quarter 4 - Trimestre 4	50,932	4,698	7,909	5,435	4,258	5,340	2,113	21,178	18,042	9,599	23,291
	Annual - Annuel	50,461	4,494	7,819	5,238	4,135	4,778	2,656	21,341	17,551	8,913	23,997
	2001											
	Quarter 1 - Trimestre 1	50,572	5,115	8,659	5,844	4,144	4,869	2,554	19,386	19,618	9,014	21,940
	Quarter 2 - Trimestre 2	52,211	5,388	9,506	5,939	4,569	5,372	2,638	18,800	20,832	9,941	21,438
	Quarter 3 - Trimestre 3	52,340	5,549	9,699	6,267	4,867	5,855	2,294	17,809	21,515	10,722	20,103

.. Figures unavailable - Nombres indisponibles



Table 10

Quarterly and Annual Estimates of Employment by Enterprise Size of Employment, for All Employees, for Selected Industries, Canada, Provinces and Territories.

(Continued - suite)

Tableau 10

Estimations trimestrielles et annuelles de l'emploi par taille d'entreprise selon l'emploi, pour l'ensemble des salariés pour une sélection d'industries, Canada, provinces et territoires.

NAICS	Industry	Size - Taille										
		All Sizes - Toutes les tailles	0-4	5-19	20-49	50-99	100-299	300-499	500 +	0-49	50-299	300 +
SCIAN	Industrie											
<b>ALBERTA</b>												
72	Accommodation & food services - Hébergement et services de restauration											
	2001											
	Annual - Annuel	110,385	5,055	26,378	26,815	17,144	12,755	3,799	18,439	58,247	29,899	22,238
	2002											
	Quarter 1 - Trimestre 1	106,563	5,166	25,594	26,522	16,277	12,461	3,021	17,522	57,282	28,738	20,543
81	Other services (except public administration) - Autres services, sauf les administrations publiques											
	2000											
	Quarter 1 - Trimestre 1	51,456	10,557	17,440	6,961	4,572	5,376	..	..	34,958	9,948	6,550
	Quarter 2 - Trimestre 2	52,341	10,997	17,241	6,687	4,691	5,975	..	..	34,925	10,666	6,750
	Quarter 3 - Trimestre 3	52,746	10,399	17,736	6,789	4,647	6,138	..	..	34,924	10,785	7,037
	Quarter 4 - Trimestre 4	52,284	10,245	16,840	6,839	4,302	6,278	..	..	33,923	10,580	7,781
	Annual - Annuel	52,207	10,549	17,314	6,819	4,553	5,942	..	..	34,682	10,495	7,029
	2001											
	Quarter 1 - Trimestre 1	52,837	10,626	18,071	7,257	4,048	4,961	..	..	35,953	9,009	7,875
	Quarter 2 - Trimestre 2	55,192	10,997	18,966	7,413	4,382	5,768	..	..	37,376	10,150	7,666
	Quarter 3 - Trimestre 3	56,115	11,099	19,596	6,809	4,591	6,374	..	..	37,504	10,964	7,647
	Quarter 4 - Trimestre 4	55,270	10,998	19,326	7,363	4,307	5,522	..	..	37,687	9,829	7,754
	Annual - Annuel	54,853	10,930	18,990	7,210	4,332	5,656	..	..	37,130	9,988	7,735
	2002											
	Quarter 1 - Trimestre 1	55,460	11,188	18,720	7,869	4,075	5,767	1,691	6,149	37,778	9,842	7,840
91	Public administration - Administrations publiques											
	2000											
	Quarter 1 - Trimestre 1	65,089	191	953	2,625	2,993	4,815	2,048	51,464	3,769	7,808	53,512
	Quarter 2 - Trimestre 2	66,146	211	917	2,247	3,867	5,936	1,328	51,639	3,376	9,803	52,967
	Quarter 3 - Trimestre 3	68,862	205	996	2,308	4,091	6,719	1,462	53,081	3,509	10,810	54,543
	Quarter 4 - Trimestre 4	66,106	207	889	2,273	3,424	4,457	1,094	53,763	3,368	7,880	54,858
	Annual - Annuel	66,551	203	939	2,363	3,594	5,482	1,483	52,487	3,506	9,075	53,970
	2001											
	Quarter 1 - Trimestre 1	65,568	256	1,096	1,926	1,570	2,792	1,437	56,491	3,278	4,362	57,928
	Quarter 2 - Trimestre 2	70,346	286	1,039	2,748	2,332	3,128	1,857	58,956	4,073	5,460	60,813
	Quarter 3 - Trimestre 3	68,333	295	1,095	2,978	2,627	3,503	1,384	56,451	4,368	6,130	57,834
	Quarter 4 - Trimestre 4	66,233	279	1,133	2,367	2,205	3,124	956	56,169	3,779	5,330	57,125
	Annual - Annuel	67,620	279	1,091	2,505	2,184	3,137	1,408	57,017	3,874	5,320	58,425
	2002											
	Quarter 1 - Trimestre 1	65,812	268	1,264	2,307	2,120	2,782	..	..	3,839	4,901	57,072
11-91N	Industrial aggregate (excluding unclassified) - Ensemble des industries sauf les entreprises non classifiées											
	2000											
	Quarter 1 - Trimestre 1	1,250,540	108,050	198,061	137,822	97,444	131,931	58,074	519,158	443,933	229,375	577,232
	Quarter 2 - Trimestre 2	1,294,313	113,116	203,965	142,321	103,674	136,062	60,670	534,504	459,402	239,736	595,175
	Quarter 3 - Trimestre 3	1,311,652	107,546	210,850	149,150	106,872	144,014	63,745	529,474	467,547	250,887	593,219
	Quarter 4 - Trimestre 4	1,330,141	112,946	203,376	146,196	104,613	143,427	66,253	553,329	462,518	248,040	619,583
	Annual - Annuel	1,296,662	110,415	204,063	143,872	103,151	138,859	62,186	534,116	458,350	242,009	596,302
	2001											
	Quarter 1 - Trimestre 1	1,323,120	115,316	201,496	144,368	96,976	135,248	64,801	564,915	461,180	232,224	629,716
	Quarter 2 - Trimestre 2	1,373,456	117,072	215,143	151,787	107,903	142,439	63,482	575,630	484,002	250,342	639,112
	Quarter 3 - Trimestre 3	1,371,455	117,381	218,455	155,246	112,660	147,323	64,655	555,736	491,082	259,983	620,391
	Quarter 4 - Trimestre 4	1,377,759	119,304	214,058	152,251	106,328	142,662	60,077	583,079	485,613	248,990	643,157
	Annual - Annuel	1,361,448	117,268	212,288	150,913	105,967	141,918	63,254	569,840	480,469	247,884	633,094
	2002											
	Quarter 1 - Trimestre 1	1,368,437	118,977	209,728	150,553	105,862	139,122	60,030	584,164	479,259	244,984	644,194
<b>BRITISH COLUMBIA - COLOMBIE-BRITANNIQUE</b>												
11	Forestry, logging & support - Foresterie, exploitation et soutien											
	2000											
	Quarter 1 - Trimestre 1	26,371	3,443	6,130	2,596	1,281	1,193	..	..	12,169	2,474	11,728
	Quarter 2 - Trimestre 2	34,365	4,305	5,950	3,188	1,615	3,002	..	..	13,443	4,616	16,306
	Quarter 3 - Trimestre 3	44,339	5,297	8,993	5,001	2,771	3,953	..	..	19,292	6,724	18,323
	Quarter 4 - Trimestre 4	34,717	4,143	7,910	3,962	2,175	1,770	..	..	16,015	3,944	14,757
	Annual - Annuel	34,948	4,297	7,246	3,687	1,960	2,479	..	..	15,230	4,440	15,279
	2001											
	Quarter 1 - Trimestre 1	27,528	3,801	7,402	3,636	1,890	2,279	..	..	14,839	4,169	8,520
	Quarter 2 - Trimestre 2	33,178	3,455	6,275	4,438	3,035	3,999	..	..	14,168	7,034	11,975

.. Figures unavailable - Nombres indisponibles



Table 10

Quarterly and Annual Estimates of Employment by Enterprise Size of Employment, for All Employees, for Selected Industries, Canada, Provinces and Territories.

(Continued - suite)

Tableau 10

Estimations trimestrielles et annuelles de l'emploi par taille d'entreprise selon l'emploi, pour l'ensemble des salariés pour une sélection d'industries, Canada, provinces et territoires.

NAICS	Industry	Size - Taille										
		All Sizes - Toutes les tailles	0-4	5-19	20-49	50-99	100-299	300-499	500 +	0-49	50-299	300 +
SCIAN	Industrie											
<b>BRITISH COLUMBIA - COLOMBIE-BRITANNIQUE</b>												
11	Forestry, logging & support - Foresterie, exploitation et soutien											
	2001											
	Quarter 3 - Trimestre 3	39,567	3,601	7,804	5,547	2,916	3,276	..	..	16,952	6,192	16,423
	Quarter 4 - Trimestre 4	29,234	3,674	7,467	4,175	1,760	1,787	..	..	15,316	3,548	10,371
	Annual - Annuel	32,377	3,633	7,237	4,449	2,401	2,835	..	..	15,319	5,236	11,822
	2002											
	Quarter 1 - Trimestre 1	21,628	3,716	5,838	2,550	946	1,276	..	..	12,104	2,222	7,302
21	Mining & oil & gas extraction - Extraction minière et extraction de pétrole et de gaz											
	2000											
	Quarter 1 - Trimestre 1	11,056	746	1,016	..	..	818	..	..	..	..	..
	Quarter 2 - Trimestre 2	10,754	622	1,023	..	..	933	..	..	..	..	..
	Quarter 3 - Trimestre 3	10,433	599	1,102	..	..	1,076	..	..	..	..	..
	Quarter 4 - Trimestre 4	10,230	608	998	..	..	1,074	..	..	..	..	..
	Annual - Annuel	10,618	643	1,035	..	..	975	..	..	..	..	..
	2001											
	Quarter 1 - Trimestre 1	10,067	647	1,002	..	..	764	..	..	..	..	..
	Quarter 2 - Trimestre 2	10,452	665	1,065	..	..	1,172	..	..	..	..	..
	Quarter 3 - Trimestre 3	11,074	732	1,109	..	..	1,172	..	..	..	..	..
	Quarter 4 - Trimestre 4	10,593	669	1,111	..	..	666	..	..	..	..	..
	Annual - Annuel	10,546	678	1,072	..	..	944	..	..	..	..	..
	2002											
	Quarter 1 - Trimestre 1	10,044	628	..	..	..	..	..	..	2,386	1,204	6,453
22	Utilities - Services publics											
	2000											
	Quarter 1 - Trimestre 1	9,113	74	88	..	..	309	..	..	..	..	..
	Quarter 2 - Trimestre 2	9,303	89	110	..	..	317	..	..	..	..	..
	Quarter 3 - Trimestre 3	9,522	90	112	..	..	328	..	..	..	..	..
	Quarter 4 - Trimestre 4	9,487	82	121	..	..	330	..	..	..	..	..
	Annual - Annuel	9,356	84	108	..	..	321	..	..	..	..	..
	2001											
	Quarter 1 - Trimestre 1	9,094	70	156	..	..	570	..	..	..	..	..
	Quarter 2 - Trimestre 2	9,068	64	238	..	..	500	..	..	..	..	..
	Quarter 3 - Trimestre 3	9,278	88	231	..	..	416	..	..	..	..	..
	Quarter 4 - Trimestre 4	9,320	84	211	..	..	363	..	..	..	..	..
	Annual - Annuel	9,190	76	209	..	..	462	..	..	..	..	..
	2002											
	Quarter 1 - Trimestre 1	9,410	68	..	..	..	..	..	..	418	397	8,595
23	Construction - Construction											
	2000											
	Quarter 1 - Trimestre 1	66,001	15,595	20,235	11,114	5,588	4,935	..	..	46,944	10,523	8,534
	Quarter 2 - Trimestre 2	75,870	19,386	21,845	12,362	6,682	5,380	..	..	53,593	12,062	10,215
	Quarter 3 - Trimestre 3	79,853	16,859	25,103	13,972	7,764	6,706	..	..	55,933	14,470	9,450
	Quarter 4 - Trimestre 4	75,502	18,551	21,368	12,138	6,820	6,395	..	..	52,058	13,214	10,230
	Annual - Annuel	74,306	17,598	22,138	12,396	6,713	5,854	..	..	52,132	12,567	9,607
	2001											
	Quarter 1 - Trimestre 1	67,818	17,063	19,134	10,876	6,131	5,420	..	..	47,073	11,551	9,194
	Quarter 2 - Trimestre 2	73,307	15,923	23,669	12,426	7,768	4,752	..	..	52,019	12,520	8,768
	Quarter 3 - Trimestre 3	78,781	16,709	25,142	13,440	8,930	6,217	..	..	55,292	15,146	8,343
	Quarter 4 - Trimestre 4	75,057	18,199	22,878	12,512	7,832	5,697	..	..	53,590	13,529	7,938
	Annual - Annuel	73,741	16,974	22,706	12,314	7,665	5,521	..	..	51,993	13,187	8,561
	2002											
	Quarter 1 - Trimestre 1	71,085	16,629	20,839	11,782	6,917	6,037	2,491	6,389	49,250	12,954	8,880
31-33	Manufacturing - Fabrication											
	2000											
	Quarter 1 - Trimestre 1	178,915	7,707	24,474	25,304	20,145	28,196	11,104	61,986	57,485	48,341	73,090
	Quarter 2 - Trimestre 2	188,930	7,529	25,112	26,258	20,994	28,787	12,061	68,190	58,899	49,780	80,251
	Quarter 3 - Trimestre 3	189,149	7,624	25,071	26,332	21,564	29,292	13,157	66,108	59,027	50,856	79,266
	Quarter 4 - Trimestre 4	185,427	7,236	24,390	26,253	21,664	27,639	12,398	65,847	57,880	49,303	78,244
	Annual - Annuel	185,605	7,524	24,762	26,037	21,092	28,478	12,180	65,533	58,323	49,570	77,713
	2001											
	Quarter 1 - Trimestre 1	176,659	7,232	22,450	24,632	19,724	26,063	12,547	64,010	54,314	45,788	76,557
	Quarter 2 - Trimestre 2	177,918	7,445	22,655	25,184	20,650	26,402	13,290	62,291	55,284	47,052	75,582
	Quarter 3 - Trimestre 3	176,422	7,263	23,189	25,398	20,823	26,411	12,021	61,316	55,850	47,234	73,337
	Quarter 4 - Trimestre 4	168,928	7,232	22,642	24,776	19,890	27,357	9,643	57,388	54,651	47,246	67,031

.. Figures unavailable - Nombres indisponibles

Table 10

Quarterly and Annual Estimates of Employment by Enterprise Size of Employment, for All Employees, for Selected Industries, Canada, Provinces and Territories.

(Continued - suite)

Tableau 10

Estimations trimestrielles et annuelles de l'emploi par taille d'entreprise selon l'emploi, pour l'ensemble des salariés pour une sélection d'industries, Canada, provinces et territoires.

NAICS	Industry	Size - Taille										
		All Sizes - Toutes les tailles	0-4	5-19	20-49	50-99	100-299	300-499	500 +	0-49	50-299	300 +
SCIAN	Industrie											
<b>BRITISH COLUMBIA - COLOMBIE-BRITANNIQUE</b>												
<b>31-33 Manufacturing - Fabrication</b>												
	2001											
	Annual - Annuel	174,981	7,293	22,734	24,997	20,272	26,558	11,875	61,251	55,025	46,830	73,127
	2002											
	Quarter 1 - Trimestre 1	165,673	7,039	21,919	24,930	19,077	25,758	10,387	56,563	53,887	44,835	66,951
<b>41 Wholesale Trade - Commerce de gros</b>												
	2000											
	Quarter 1 - Trimestre 1	81,760	8,366	19,908	13,989	8,328	11,782	3,239	16,149	42,262	20,110	19,389
	Quarter 2 - Trimestre 2	85,031	8,990	20,228	14,936	9,041	11,709	4,072	16,054	44,154	20,750	20,127
	Quarter 3 - Trimestre 3	86,348	8,598	20,643	15,184	9,086	11,777	4,404	16,655	44,425	20,864	21,060
	Quarter 4 - Trimestre 4	86,335	8,871	20,666	14,594	9,614	11,591	4,495	16,503	44,131	21,206	20,998
	Annual - Annuel	84,869	8,706	20,361	14,676	9,017	11,715	4,053	16,340	43,743	20,732	20,393
	2001											
	Quarter 1 - Trimestre 1	82,325	9,182	19,150	13,649	8,731	11,590	3,983	16,040	41,981	20,321	20,023
	Quarter 2 - Trimestre 2	83,039	9,292	19,035	13,953	9,447	10,949	4,077	16,286	42,280	20,396	20,363
	Quarter 3 - Trimestre 3	84,421	8,933	19,370	14,017	9,619	11,371	4,529	16,582	42,320	20,991	21,111
	Quarter 4 - Trimestre 4	82,748	9,059	19,013	13,622	8,968	11,603	4,425	16,058	41,694	20,571	20,483
	Annual - Annuel	83,133	9,117	19,142	13,810	9,191	11,378	4,254	16,241	42,069	20,570	20,495
	2002											
	Quarter 1 - Trimestre 1	81,386	9,165	18,537	13,932	8,587	11,550	3,904	15,711	41,634	20,137	19,615
<b>44-45 Retail trade - Commerce de détail</b>												
	2000											
	Quarter 1 - Trimestre 1	178,327	16,896	39,112	21,850	13,434	10,102	5,105	71,828	77,858	23,536	76,932
	Quarter 2 - Trimestre 2	185,384	16,652	39,271	22,274	14,036	10,071	5,624	77,455	78,198	24,107	83,079
	Quarter 3 - Trimestre 3	188,643	15,617	39,761	22,548	15,115	10,069	5,344	80,190	77,925	25,183	85,534
	Quarter 4 - Trimestre 4	193,488	14,339	38,684	22,385	15,399	10,657	4,534	87,490	75,408	26,056	92,024
	Annual - Annuel	186,460	15,876	39,207	22,264	14,496	10,225	5,152	79,241	77,347	24,721	84,393
	2001											
	Quarter 1 - Trimestre 1	192,313	16,522	39,316	22,706	15,365	9,210	4,750	84,443	78,544	24,576	89,193
	Quarter 2 - Trimestre 2	197,850	16,735	40,220	24,123	16,306	9,693	4,359	86,414	81,078	25,999	90,773
	Quarter 3 - Trimestre 3	200,048	16,400	41,302	24,464	16,770	9,684	4,774	86,654	82,166	26,454	91,427
	Quarter 4 - Trimestre 4	202,977	16,601	38,865	23,711	15,164	10,121	4,059	94,457	79,177	25,284	98,516
	Annual - Annuel	198,297	16,565	39,926	23,751	15,901	9,677	4,486	87,992	80,241	25,578	92,477
	2002											
	Quarter 1 - Trimestre 1	200,956	16,267	38,750	24,325	16,105	9,737	3,613	92,160	79,342	25,842	95,773
<b>48-49 Transportation &amp; warehousing - Transport et entreposage</b>												
	2000											
	Quarter 1 - Trimestre 1	82,239	6,603	10,177	6,511	4,588	7,998	2,613	43,748	23,291	12,586	46,362
	Quarter 2 - Trimestre 2	82,796	7,017	9,596	6,690	4,461	8,648	2,403	43,980	23,303	13,110	46,383
	Quarter 3 - Trimestre 3	83,710	6,471	10,780	7,326	4,996	8,258	2,922	42,957	24,577	13,254	45,879
	Quarter 4 - Trimestre 4	84,142	6,772	11,063	7,485	5,907	8,101	3,311	41,503	25,320	14,008	44,814
	Annual - Annuel	83,222	6,716	10,404	7,003	4,988	8,251	2,812	43,047	24,123	13,239	45,859
	2001											
	Quarter 1 - Trimestre 1	83,014	6,908	10,754	6,867	5,044	9,993	2,403	41,045	24,529	15,037	43,448
	Quarter 2 - Trimestre 2	80,761	6,249	10,388	6,924	4,950	8,730	3,408	40,112	23,560	13,680	43,520
	Quarter 3 - Trimestre 3	83,075	6,735	11,001	7,717	5,318	9,281	3,045	39,976	25,454	14,599	43,021
	Quarter 4 - Trimestre 4	82,764	7,084	10,374	7,484	5,437	9,658	3,377	39,350	24,942	15,095	42,727
	Annual - Annuel	82,403	6,744	10,629	7,248	5,187	9,416	3,058	40,121	24,621	14,603	43,179
	2002											
	Quarter 1 - Trimestre 1	80,132	6,528	10,728	7,157	4,978	9,475	2,432	38,835	24,413	14,453	41,266
<b>51 Information &amp; cultural industries - Industrie de l'information et industrie culturelle</b>												
	2000											
	Quarter 1 - Trimestre 1	37,164	1,515	3,136	1,837	1,933	4,184	2,037	22,521	6,489	6,117	24,558
	Quarter 2 - Trimestre 2	38,326	1,530	3,179	2,268	2,186	4,493	1,837	22,833	6,976	6,679	24,670
	Quarter 3 - Trimestre 3	40,171	1,595	3,192	2,195	2,451	4,579	1,916	24,244	6,982	7,030	26,160
	Quarter 4 - Trimestre 4	39,560	1,592	3,105	2,148	2,146	3,908	2,449	24,211	6,845	6,054	26,661
	Annual - Annuel	38,805	1,558	3,153	2,112	2,179	4,291	2,060	23,452	6,823	6,470	25,512
	2001											
	Quarter 1 - Trimestre 1	39,872	1,678	3,146	2,299	2,400	4,468	2,064	23,816	7,123	6,868	25,880
	Quarter 2 - Trimestre 2	40,895	1,792	3,376	2,599	2,264	4,734	2,342	23,787	7,768	6,998	26,130
	Quarter 3 - Trimestre 3	41,492	1,720	3,307	2,851	1,952	4,134	2,329	25,200	7,877	6,086	27,529
	Quarter 4 - Trimestre 4	40,883	1,573	3,093	2,278	1,866	4,698	2,663	24,711	6,944	6,564	27,375
	Annual - Annuel	40,785	1,691	3,231	2,507	2,120	4,509	2,350	24,379	7,428	6,629	26,728
	2002											
	Quarter 1 - Trimestre 1	40,866	1,659	3,173	2,516	1,895	4,749	2,616	24,259	7,348	6,643	26,875

Table 10

Quarterly and Annual Estimates of Employment by Enterprise Size of Employment, for All Employees, for Selected Industries, Canada, Provinces and Territories.

(Continued - suite)

Tableau 10

Estimations trimestrielles et annuelles de l'emploi par taille d'entreprise selon l'emploi, pour l'ensemble des salariés pour une sélection d'industries, Canada, provinces et territoires.

NAICS	Industry	Size - Taille										
		All Sizes - Toutes les tailles	0-4	5-19	20-49	50-99	100-299	300-499	500 +	0-49	50-299	300 +
SCIAN	Industrie											
<b>BRITISH COLUMBIA - COLOMBIE-BRITANNIQUE</b>												
52	Finance & insurance - Finance et assurances											
	2000											
	Quarter 1 - Trimestre 1	66,683	4,200	4,698	3,242	2,642	5,923	2,194	43,785	12,139	8,564	45,979
	Quarter 2 - Trimestre 2	68,998	4,186	4,989	3,450	2,984	6,165	2,316	44,909	12,624	9,149	47,225
	Quarter 3 - Trimestre 3	70,759	3,974	5,028	3,399	2,984	6,711	2,289	46,374	12,401	9,694	48,663
	Quarter 4 - Trimestre 4	73,076	4,048	5,075	3,601	2,984	7,245	2,851	47,273	12,724	10,228	50,124
	Annual - Annuel	69,879	4,102	4,948	3,423	2,898	6,511	2,413	45,585	12,472	9,409	47,998
	2001											
	Quarter 1 - Trimestre 1	71,629	4,487	5,218	3,677	3,466	6,431	2,476	45,873	13,382	9,898	48,349
	Quarter 2 - Trimestre 2	68,872	3,876	5,341	3,516	3,281	6,657	2,330	43,872	12,733	9,937	46,201
	Quarter 3 - Trimestre 3	68,854	3,992	4,975	3,386	3,060	6,755	2,036	44,650	12,353	9,815	46,686
	Quarter 4 - Trimestre 4	68,617	3,768	5,152	3,476	3,153	6,418	1,865	44,783	12,397	9,571	46,648
	Annual - Annuel	69,493	4,031	5,172	3,514	3,240	6,565	2,177	44,794	12,717	9,805	46,971
	2002											
	Quarter 1 - Trimestre 1	67,900	3,738	4,960	3,489	3,119	6,334	1,991	44,268	12,188	9,453	46,259
53	Real estate & rental & leasing - Services immobiliers et services de location et de location à bail											
	2000											
	Quarter 1 - Trimestre 1	31,454	7,375	7,863	3,948	2,905	2,505	..	..	19,187	5,410	6,857
	Quarter 2 - Trimestre 2	31,813	7,787	7,822	4,015	2,772	2,795	..	..	19,625	5,567	6,621
	Quarter 3 - Trimestre 3	31,833	6,796	8,502	4,105	2,821	3,428	..	..	19,403	6,249	6,181
	Quarter 4 - Trimestre 4	31,633	7,794	7,590	4,158	2,615	3,292	..	..	19,543	5,907	6,183
	Annual - Annuel	31,683	7,438	7,945	4,057	2,778	3,005	..	..	19,440	5,783	6,460
	2001											
	Quarter 1 - Trimestre 1	30,380	6,837	8,063	3,813	2,275	3,231	..	..	18,713	5,506	6,161
	Quarter 2 - Trimestre 2	30,765	7,033	7,741	3,983	2,375	3,241	..	..	18,758	5,616	6,391
	Quarter 3 - Trimestre 3	31,547	6,672	8,283	4,111	2,757	3,081	..	..	19,067	5,838	6,643
	Quarter 4 - Trimestre 4	31,132	7,059	7,923	3,869	2,588	3,028	..	..	18,851	5,616	6,665
	Annual - Annuel	30,956	6,900	8,003	3,944	2,499	3,145	..	..	18,847	5,644	6,465
	2002											
	Quarter 1 - Trimestre 1	32,187	6,814	7,687	4,071	2,728	3,472	..	..	18,572	6,200	7,415
54	Professional, scientific & technical services - Services professionnels, scientifiques et techniques											
	2000											
	Quarter 1 - Trimestre 1	77,505	17,549	19,377	9,486	6,278	5,967	2,790	16,058	46,411	12,245	18,848
	Quarter 2 - Trimestre 2	81,560	18,093	19,942	9,716	6,583	7,199	2,281	17,747	47,750	13,782	20,028
	Quarter 3 - Trimestre 3	83,269	17,956	19,952	10,382	6,605	7,554	2,825	17,995	48,291	14,159	20,820
	Quarter 4 - Trimestre 4	85,734	18,110	20,027	10,773	6,637	7,997	3,084	19,107	48,910	14,634	22,190
	Annual - Annuel	82,017	17,927	19,824	10,089	6,526	7,179	2,745	17,727	47,840	13,705	20,472
	2001											
	Quarter 1 - Trimestre 1	84,284	19,157	19,632	10,696	6,229	7,842	2,548	18,180	49,485	14,071	20,728
	Quarter 2 - Trimestre 2	86,167	19,623	20,131	10,673	6,051	8,309	2,351	19,029	50,427	14,360	21,379
	Quarter 3 - Trimestre 3	84,451	19,709	19,523	10,619	6,054	8,358	1,986	18,202	49,851	14,412	20,188
	Quarter 4 - Trimestre 4	84,213	19,931	19,110	9,681	6,449	8,823	1,848	18,372	48,722	15,273	20,219
	Annual - Annuel	84,779	19,605	19,599	10,417	6,196	8,333	2,183	18,445	49,621	14,529	20,629
	2002											
	Quarter 1 - Trimestre 1	82,595	19,569	20,041	9,817	5,571	8,550	2,064	16,983	49,427	14,121	19,048
55	Management of companies & enterprises - Gestion de sociétés et d'entreprises											
	2000											
	Quarter 1 - Trimestre 1	11,030	2,697	2,852	1,853	..	1,404	..	..	7,402	..	..
	Quarter 2 - Trimestre 2	11,837	2,982	3,025	1,991	..	1,243	..	..	7,998	..	..
	Quarter 3 - Trimestre 3	11,689	2,881	2,860	1,829	..	1,423	..	..	7,571	..	..
	Quarter 4 - Trimestre 4	12,043	2,755	2,938	2,130	..	1,377	..	..	7,823	..	..
	Annual - Annuel	11,650	2,829	2,919	1,951	..	1,362	..	..	7,698	..	..
	2001											
	Quarter 1 - Trimestre 1	12,227	2,787	2,787	2,012	..	1,899	..	..	7,586	..	..
	Quarter 2 - Trimestre 2	12,840	2,786	2,838	2,207	..	2,121	..	..	7,831	..	..
	Quarter 3 - Trimestre 3	12,680	2,828	2,583	2,364	..	1,885	..	..	7,775	..	..
	Quarter 4 - Trimestre 4	12,834	2,945	2,857	2,256	..	1,904	..	..	8,058	..	..
	Annual - Annuel	12,645	2,837	2,766	2,210	..	1,952	..	..	7,813	..	..
	2002											
	Quarter 1 - Trimestre 1	12,896	2,842	2,697	2,115	1,135	1,971	..	..	7,655	3,107	2,135

.. Figures unavailable - Nombres indisponibles

Table 10

Quarterly and Annual Estimates of Employment by Enterprise Size of Employment, for All Employees, for Selected Industries, Canada, Provinces and Territories.

(Continued - suite)

Tableau 10

Estimations trimestrielles et annuelles de l'emploi par taille d'entreprise selon l'emploi, pour l'ensemble des salariés pour une sélection d'industries, Canada, provinces et territoires.

NAICS	Industry	Size - Taille										
		All Sizes - Toutes les tailles	0-4	5-19	20-49	50-99	100-299	300-499	500 +	0-49	50-299	300 +
SCIAN	Industrie											
<b>BRITISH COLUMBIA - COLOMBIE-BRITANNIQUE</b>												
56	Admin. & support, waste managemt. & remediation services - Services admin., soutien, gestion des déchets, assainissem.											
	2000											
	Quarter 1 - Trimestre 1	51,650	7,464	10,769	6,908	5,041	6,430	3,425	11,612	25,141	11,471	15,037
	Quarter 2 - Trimestre 2	55,049	7,802	11,842	7,158	5,278	6,837	3,739	12,393	26,802	12,114	16,133
	Quarter 3 - Trimestre 3	56,916	7,466	12,741	7,783	5,135	7,712	4,082	11,997	27,990	12,847	16,080
	Quarter 4 - Trimestre 4	55,284	7,880	11,915	7,489	5,123	6,814	4,476	11,588	27,284	11,937	16,064
	Annual - Annuel	54,725	7,653	11,817	7,335	5,144	6,948	3,931	11,898	26,804	12,092	15,828
	2001											
	Quarter 1 - Trimestre 1	55,997	7,290	11,101	7,522	4,774	6,867	3,528	14,915	25,913	11,642	18,443
	Quarter 2 - Trimestre 2	58,673	8,003	12,227	7,865	5,647	6,886	3,687	14,358	28,095	12,533	18,045
	Quarter 3 - Trimestre 3	59,852	8,159	12,375	7,673	5,530	7,224	3,110	15,782	28,206	12,754	18,891
	Quarter 4 - Trimestre 4	58,050	8,078	11,549	7,035	5,074	6,997	3,673	15,644	26,662	12,071	19,317
	Annual - Annuel	58,143	7,882	11,813	7,524	5,257	6,994	3,499	15,174	27,219	12,250	18,674
	2002											
	Quarter 1 - Trimestre 1	58,140	7,526	11,547	7,537	4,697	7,783	3,050	15,998	26,611	12,480	19,049
61	Educational services - Services d'enseignement											
	2000											
	Quarter 1 - Trimestre 1	135,754	1,473	3,857	4,774	2,816	5,188	7,970	109,676	10,104	8,004	117,646
	Quarter 2 - Trimestre 2	133,409	1,306	3,861	4,521	2,834	5,164	6,784	108,938	9,688	7,998	115,723
	Quarter 3 - Trimestre 3	105,920	1,641	3,907	4,176	3,677	7,951	7,520	77,049	9,724	11,628	84,568
	Quarter 4 - Trimestre 4	135,731	1,502	3,631	4,390	3,146	5,273	6,269	111,520	9,523	8,420	117,789
	Annual - Annuel	127,704	1,481	3,814	4,465	3,118	5,894	7,136	101,796	9,760	9,012	108,931
	2001											
	Quarter 1 - Trimestre 1	142,150	1,471	3,867	4,788	3,258	6,303	5,150	117,314	10,126	9,561	122,463
	Quarter 2 - Trimestre 2	137,948	1,580	3,820	4,423	3,429	6,107	6,076	112,513	9,823	9,536	118,589
	Quarter 3 - Trimestre 3	111,243	1,435	3,666	3,549	3,432	7,983	6,574	84,603	8,650	11,415	91,177
	Quarter 4 - Trimestre 4	139,776	1,502	4,052	4,328	3,333	5,481	6,350	114,729	9,882	8,814	121,079
	Annual - Annuel	132,779	1,497	3,851	4,272	3,363	6,469	6,038	107,290	9,620	9,832	113,327
	2002											
	Quarter 1 - Trimestre 1	144,616	1,515	4,056	4,562	3,626	5,450	6,147	119,260	10,133	9,076	125,407
62	Health care & social assistance - Soins de santé et assistance sociale											
	2000											
	Quarter 1 - Trimestre 1	171,535	17,719	21,299	11,869	10,814	17,561	7,982	84,291	50,887	28,375	92,273
	Quarter 2 - Trimestre 2	173,900	17,916	21,521	11,178	10,695	18,059	8,239	86,293	50,615	28,753	94,532
	Quarter 3 - Trimestre 3	176,218	16,834	23,472	11,337	11,165	19,218	8,323	85,870	51,642	30,383	94,193
	Quarter 4 - Trimestre 4	176,193	17,879	22,596	11,418	11,168	20,163	7,249	85,720	51,893	31,331	92,969
	Annual - Annuel	174,462	17,587	22,222	11,450	10,961	18,750	7,948	85,544	51,259	29,711	93,492
	2001											
	Quarter 1 - Trimestre 1	176,353	17,093	22,583	11,673	12,583	22,558	6,665	83,198	51,350	35,140	89,863
	Quarter 2 - Trimestre 2	177,976	17,059	23,371	11,427	12,872	21,845	7,589	83,812	51,857	34,717	91,402
	Quarter 3 - Trimestre 3	178,505	16,331	22,700	11,826	12,966	21,679	8,691	84,313	50,857	34,645	93,004
	Quarter 4 - Trimestre 4	179,541	16,572	23,436	11,841	13,776	22,651	7,058	84,207	51,849	36,428	91,265
	Annual - Annuel	178,094	16,764	23,022	11,692	13,049	22,183	7,501	83,882	51,478	35,232	91,383
	2002											
	Quarter 1 - Trimestre 1	179,921	16,563	23,537	12,052	13,810	21,468	6,318	86,173	52,152	35,278	92,491
71	Arts, entertainment & recreation - Arts, spectacles et loisirs											
	2000											
	Quarter 1 - Trimestre 1	25,862	1,642	3,706	3,331	2,324	3,955	..	..	8,679	6,279	10,904
	Quarter 2 - Trimestre 2	26,674	1,568	4,184	4,069	3,292	3,655	..	..	9,820	6,947	9,907
	Quarter 3 - Trimestre 3	26,837	1,643	4,467	3,811	3,722	4,107	..	..	9,921	7,829	9,086
	Quarter 4 - Trimestre 4	26,452	2,039	4,401	3,561	2,915	4,392	..	..	10,001	7,307	9,144
	Annual - Annuel	26,456	1,723	4,189	3,693	3,063	4,027	..	..	9,605	7,091	9,760
	2001											
	Quarter 1 - Trimestre 1	26,499	2,533	4,440	3,815	2,493	4,867	..	..	10,788	7,360	8,351
	Quarter 2 - Trimestre 2	27,336	2,535	5,213	4,907	3,466	4,529	..	..	12,655	7,996	6,685
	Quarter 3 - Trimestre 3	28,322	2,639	5,748	4,599	4,655	3,513	..	..	12,985	8,168	7,169
	Quarter 4 - Trimestre 4	27,410	2,663	4,930	4,639	3,375	4,846	..	..	12,232	8,221	6,956
	Annual - Annuel	27,392	2,593	5,083	4,490	3,497	4,439	..	..	12,165	7,936	7,290
	2002											
	Quarter 1 - Trimestre 1	27,296	2,635	4,475	4,381	2,426	3,644	..	..	11,491	6,070	9,734
72	Accommodation & food services - Hébergement et services de restauration											
	2000											
	Quarter 1 - Trimestre 1	135,986	7,011	37,279	34,645	19,431	12,140	5,324	20,157	78,935	31,570	25,480

.. Figures unavailable - Nombres indisponibles

Table 10

Quarterly and Annual Estimates of Employment by Enterprise Size of Employment, for All Employees, for Selected Industries, Canada, Provinces and Territories.

(Continued - suite)

Tableau 10

Estimations trimestrielles et annuelles de l'emploi par taille d'entreprise selon l'emploi, pour l'ensemble des salariés pour une sélection d'industries, Canada, provinces et territoires.

NAICS	Industry	Size - Taille										
		All Sizes - Toutes les tailles	0-4	5-19	20-49	50-99	100-299	300-499	500 +	0-49	50-299	300 +
SCIAN	Industrie											
<b>BRITISH COLUMBIA - COLOMBIE-BRITANNIQUE</b>												
<b>72</b>	<b>Accommodation &amp; food services - Hébergement et services de restauration</b>											
	2000											
	Quarter 2 - Trimestre 2	146,196	7,135	39,931	38,741	20,429	13,155	5,981	20,825	85,806	33,584	26,806
	Quarter 3 - Trimestre 3	151,981	6,907	40,337	39,486	20,331	16,421	4,940	23,559	86,730	36,753	28,498
	Quarter 4 - Trimestre 4	145,200	7,903	37,713	35,789	19,532	16,020	4,690	23,554	81,405	35,551	28,244
	Annual - Annuel	144,841	7,239	38,815	37,165	19,931	14,434	5,234	22,024	83,219	34,365	27,257
	2001											
	Quarter 1 - Trimestre 1	141,305	7,097	37,611	36,044	19,952	14,683	4,892	21,026	80,753	34,635	25,918
	Quarter 2 - Trimestre 2	149,866	7,267	38,703	38,684	21,699	15,582	4,989	22,942	84,655	37,281	27,931
	Quarter 3 - Trimestre 3	153,803	7,400	39,667	40,783	22,512	17,239	4,984	21,220	87,849	39,751	26,203
	Quarter 4 - Trimestre 4	143,903	7,567	37,489	37,586	20,585	15,316	5,169	20,190	82,642	35,902	25,359
	Annual - Annuel	147,220	7,333	38,367	38,274	21,187	15,705	5,008	21,345	83,975	36,892	26,353
	2002											
	Quarter 1 - Trimestre 1	139,112	7,245	36,485	35,177	21,167	13,758	4,521	20,760	78,907	34,925	25,280
<b>81</b>	<b>Other services (except public administration) - Autres services, sauf les administrations publiques</b>											
	2000											
	Quarter 1 - Trimestre 1	59,388	13,008	19,848	6,123	4,762	5,892	2,891	6,865	38,978	10,653	9,756
	Quarter 2 - Trimestre 2	62,008	13,979	20,216	5,957	4,432	6,355	3,737	7,331	40,153	10,787	11,068
	Quarter 3 - Trimestre 3	63,634	13,742	22,003	6,533	4,468	7,231	2,286	7,371	42,278	11,699	9,657
	Quarter 4 - Trimestre 4	63,307	13,784	21,262	6,261	4,611	7,848	3,083	6,458	41,307	12,459	9,541
	Annual - Annuel	62,084	13,628	20,832	6,218	4,568	6,831	2,999	7,006	40,679	11,399	10,006
	2001											
	Quarter 1 - Trimestre 1	64,132	12,993	19,783	6,825	4,774	7,458	3,641	8,658	39,601	12,232	12,299
	Quarter 2 - Trimestre 2	66,226	13,583	20,391	7,019	5,000	7,551	4,363	8,319	40,993	12,551	12,682
	Quarter 3 - Trimestre 3	68,420	13,132	21,582	7,153	5,417	7,549	5,566	8,021	41,867	12,966	13,587
	Quarter 4 - Trimestre 4	67,647	13,011	20,741	7,318	5,020	7,394	4,187	9,978	41,069	12,413	14,165
	Annual - Annuel	66,606	13,180	20,624	7,079	5,053	7,488	4,439	8,744	40,883	12,540	13,183
	2002											
	Quarter 1 - Trimestre 1	67,319	12,856	20,319	7,669	5,183	7,058	3,451	10,784	40,844	12,241	14,235
<b>91</b>	<b>Public administration - Administrations publiques</b>											
	2000											
	Quarter 1 - Trimestre 1	73,161	143	1,322	3,093	3,751	6,954	3,758	54,141	4,558	10,705	57,898
	Quarter 2 - Trimestre 2	74,358	184	1,294	3,015	4,243	6,455	4,374	54,793	4,492	10,698	59,167
	Quarter 3 - Trimestre 3	74,921	147	1,225	3,295	4,390	6,502	4,872	54,488	4,668	10,892	59,361
	Quarter 4 - Trimestre 4	73,869	154	1,386	2,714	3,792	5,803	4,715	55,305	4,254	9,595	60,020
	Annual - Annuel	74,077	157	1,307	3,029	4,044	6,429	4,430	54,682	4,493	10,473	59,111
	2001											
	Quarter 1 - Trimestre 1	73,667	221	1,458	2,763	3,353	5,160	4,410	56,302	4,442	8,513	60,712
	Quarter 2 - Trimestre 2	78,275	215	1,446	2,995	3,551	5,119	5,068	59,881	4,656	8,670	64,949
	Quarter 3 - Trimestre 3	74,690	220	1,529	3,233	3,537	5,031	4,639	56,502	4,982	8,568	61,140
	Quarter 4 - Trimestre 4	72,716	258	1,412	2,827	3,153	5,374	4,462	55,231	4,496	8,527	59,693
	Annual - Annuel	74,837	229	1,461	2,954	3,399	5,171	4,644	56,979	4,644	8,570	61,624
	2002											
	Quarter 1 - Trimestre 1	72,002	232	1,522	2,894	3,192	5,113	4,794	54,254	4,648	8,306	59,048
<b>11-91N</b>	<b>Industrial aggregate (excluding unclassified) - Ensemble des industries sauf les entreprises non classifiées</b>											
	2000											
	Quarter 1 - Trimestre 1	1,510,954	141,225	257,144	173,448	117,635	143,434	68,887	609,180	571,817	261,069	678,068
	Quarter 2 - Trimestre 2	1,576,560	149,058	264,942	182,698	124,209	150,423	71,042	634,189	596,697	274,632	705,231
	Quarter 3 - Trimestre 3	1,586,144	142,735	279,252	189,633	130,687	164,295	70,872	608,670	611,620	294,983	679,542
	Quarter 4 - Trimestre 4	1,597,409	146,042	266,839	182,157	127,765	157,689	69,581	647,335	595,038	285,455	716,916
	Annual - Annuel	1,567,767	144,765	267,044	181,984	125,074	153,960	70,096	624,844	593,793	279,034	694,939
	2001											
	Quarter 1 - Trimestre 1	1,567,312	145,070	259,054	179,142	124,250	157,659	64,646	637,492	583,265	281,909	702,138
	Quarter 2 - Trimestre 2	1,601,411	145,181	268,144	188,273	133,170	158,879	71,289	636,475	601,598	292,049	707,764
	Quarter 3 - Trimestre 3	1,596,526	144,698	275,087	193,685	137,769	162,258	71,188	611,841	613,470	300,026	683,029
	Quarter 4 - Trimestre 4	1,588,342	147,530	264,304	184,356	129,125	160,182	65,244	637,601	596,190	289,306	702,845
	Annual - Annuel	1,588,398	145,620	266,647	186,364	131,078	159,744	68,092	630,852	598,631	290,823	698,944
	2002											
	Quarter 1 - Trimestre 1	1,565,164	143,236	258,340	181,833	125,710	154,232	62,849	638,964	583,410	279,942	701,812

Table 10

Quarterly and Annual Estimates of Employment by Enterprise Size of Employment, for All Employees, for Selected Industries, Canada, Provinces and Territories.

(Continued - suite)

Tableau 10

Estimations trimestrielles et annuelles de l'emploi par taille d'entreprise selon l'emploi, pour l'ensemble des salariés pour une sélection d'industries, Canada, provinces et territoires.

NAICS	Industry	Size - Taille										
		All Sizes - Toutes les tailles	0-4	5-19	20-49	50-99	100-299	300-499	500 +	0-49	50-299	300 +
SCIAN	Industrie											
<b>YUKON</b>												
<b>23</b>	<b>Construction - Construction</b>											
	2000											
	Quarter 1 - Trimestre 1	507	..	148	..	..	..	..	..	..	..	..
	Quarter 2 - Trimestre 2	491	..	182	..	..	..	..	..	..	..	..
	Quarter 3 - Trimestre 3	752	..	205	..	..	..	..	..	..	..	..
	Quarter 4 - Trimestre 4	716	..	162	..	..	..	..	..	..	..	..
	Annual - Annuel	616	..	174	..	..	..	..	..	..	..	..
	2001											
	Quarter 1 - Trimestre 1	605	..	142	..	..	..	..	..	..	..	..
	Quarter 2 - Trimestre 2	806	..	202	..	..	..	..	..	..	..	..
	Quarter 3 - Trimestre 3	1,048	..	200	..	..	..	..	..	..	..	..
	Quarter 4 - Trimestre 4	886	..	198	..	..	..	..	..	..	..	..
	Annual - Annuel	836	..	186	..	..	..	..	..	..	..	..
	2002											
	Quarter 1 - Trimestre 1	542	..	157	..	..	..	..	..	..	..	..
<b>31-33</b>	<b>Manufacturing - Fabrication</b>											
	2002											
	Quarter 1 - Trimestre 1	..	..	89	..	..	..	..	..	..	..	..
<b>41</b>	<b>Wholesale Trade - Commerce de gros</b>											
	2000											
	Quarter 1 - Trimestre 1	278	..	127	..	..	..	..	..	..	..	..
	Quarter 2 - Trimestre 2	290	..	141	..	..	..	..	..	..	..	..
	Quarter 3 - Trimestre 3	278	..	120	..	..	..	..	..	..	..	..
	Quarter 4 - Trimestre 4	270	..	127	..	..	..	..	..	..	..	..
	Annual - Annuel	279	..	129	..	..	..	..	..	..	..	..
	2001											
	Quarter 1 - Trimestre 1	246	..	92	..	..	..	..	..	..	..	..
	Quarter 2 - Trimestre 2	271	..	112	..	..	..	..	..	..	..	..
	Quarter 3 - Trimestre 3	282	..	102	..	..	..	..	..	..	..	..
	Quarter 4 - Trimestre 4	274	..	103	..	..	..	..	..	..	..	..
	Annual - Annuel	268	..	102	..	..	..	..	..	..	..	..
	2002											
	Quarter 1 - Trimestre 1	263	..	..	..	..	..	..	..	..	..	..
<b>44-45</b>	<b>Retail trade - Commerce de détail</b>											
	2000											
	Quarter 1 - Trimestre 1	1,482	157	562	191	..	..	..	909	421	152	
	Quarter 2 - Trimestre 2	1,645	163	610	228	..	..	..	1,001	444	201	
	Quarter 3 - Trimestre 3	1,788	164	645	203	..	..	..	1,012	537	239	
	Quarter 4 - Trimestre 4	1,738	146	617	201	..	..	..	964	405	369	
	Annual - Annuel	1,663	157	609	206	..	..	..	972	452	240	
	2001											
	Quarter 1 - Trimestre 1	1,538	161	550	208	..	..	..	919	374	245	
	Quarter 2 - Trimestre 2	1,648	180	529	243	..	..	..	953	454	241	
	Quarter 3 - Trimestre 3	1,750	207	563	220	..	..	..	990	511	249	
	Quarter 4 - Trimestre 4	1,658	171	592	218	..	..	..	981	434	244	
	Annual - Annuel	1,649	180	559	222	..	..	..	960	443	245	
	2002											
	Quarter 1 - Trimestre 1	1,617	..	521	..	..	..	..	..	..	..	
<b>48-49</b>	<b>Transportation &amp; warehousing - Transport et entreposage</b>											
	2000											
	Quarter 1 - Trimestre 1	676	..	55	..	..	..	..	..	..	559	
	Quarter 2 - Trimestre 2	789	..	71	..	..	..	..	..	..	631	
	Quarter 3 - Trimestre 3	932	..	97	..	..	..	..	..	..	720	
	Quarter 4 - Trimestre 4	750	..	73	..	..	..	..	..	..	590	
	Annual - Annuel	787	..	74	..	..	..	..	..	..	625	
	2001											
	Quarter 1 - Trimestre 1	878	..	127	133	..	..	..	..	..	525	
	Quarter 2 - Trimestre 2	900	..	135	201	..	..	..	..	..	520	
	Quarter 3 - Trimestre 3	892	..	151	152	..	..	..	..	..	511	
	Quarter 4 - Trimestre 4	879	..	115	153	..	..	..	..	..	487	
	Annual - Annuel	888	..	132	160	..	..	..	..	..	511	
	2002											
	Quarter 1 - Trimestre 1	881	..	121	..	..	..	..	..	..	476	

.. Figures unavailable - Nombres indisponibles

Table 10

Quarterly and Annual Estimates of Employment by Enterprise Size of Employment, for All Employees, for Selected Industries, Canada, Provinces and Territories.

(Continued - suite)

Tableau 10

Estimations trimestrielles et annuelles de l'emploi par taille d'entreprise selon l'emploi, pour l'ensemble des salariés pour une sélection d'industries, Canada, provinces et territoires.

NAICS	Industry	Size - Taille										
		All Sizes - Toutes les tailles	0-4	5-19	20-49	50-99	100-299	300-499	500 +	0-49	50-299	300 +
SCIAN	Industrie											
<b>YUKON</b>												
51	<b>Information &amp; cultural industries - Industrie de l'information et industrie culturelle</b>											
	2000											
	Quarter 1 - Trimestre 1	527	..	..	..	..	..	..	..	..	..	..
	Quarter 2 - Trimestre 2	541	..	..	..	..	..	..	..	..	..	..
	Quarter 3 - Trimestre 3	540	..	..	..	..	..	..	..	..	..	..
	Quarter 4 - Trimestre 4	533	..	..	..	..	..	..	..	..	..	..
	Annual - Annuel	535	..	..	..	..	..	..	..	..	..	..
	2001											
	Quarter 1 - Trimestre 1	530	..	..	..	..	..	..	..	..	..	..
	Quarter 2 - Trimestre 2	547	..	..	..	..	..	..	..	..	..	..
	Quarter 3 - Trimestre 3	555	..	..	..	..	..	..	..	..	..	..
	Quarter 4 - Trimestre 4	561	..	..	..	..	..	..	..	..	..	..
	Annual - Annuel	548	..	..	..	..	..	..	..	..	..	..
	2002											
	Quarter 1 - Trimestre 1	555	..	..	..	..	..	..	..	..	..	393
52	<b>Finance &amp; insurance - Finance et assurances</b>											
	2000											
	Quarter 1 - Trimestre 1	269	..	..	..	..	..	..	..	..	..	..
	Quarter 2 - Trimestre 2	282	..	..	..	..	..	..	..	..	..	..
	Quarter 3 - Trimestre 3	314	..	..	..	..	..	..	..	..	..	..
	Quarter 4 - Trimestre 4	300	..	..	..	..	..	..	..	..	..	..
	Annual - Annuel	291	..	..	..	..	..	..	..	..	..	..
	2001											
	Quarter 1 - Trimestre 1	305	..	..	..	..	..	..	..	..	..	..
	Quarter 2 - Trimestre 2	311	..	..	..	..	..	..	..	..	..	..
	Quarter 3 - Trimestre 3	312	..	..	..	..	..	..	..	..	..	..
	Quarter 4 - Trimestre 4	319	..	..	..	..	..	..	..	..	..	..
	Annual - Annuel	311	..	..	..	..	..	..	..	..	..	..
	2002											
	Quarter 1 - Trimestre 1	308	..	..	..	..	..	..	..	..	..	..
53	<b>Real estate &amp; rental &amp; leasing - Services immobiliers et services de location et de location à bail</b>											
	2000											
	Quarter 1 - Trimestre 1	154	..	..	..	..	..	..	..	..	..	..
	Quarter 2 - Trimestre 2	153	..	..	..	..	..	..	..	..	..	..
	Quarter 3 - Trimestre 3	163	..	..	..	..	..	..	..	..	..	..
	Quarter 4 - Trimestre 4	195	..	..	..	..	..	..	..	..	..	..
	Annual - Annuel	166	..	..	..	..	..	..	..	..	..	..
	2001											
	Quarter 1 - Trimestre 1	230	..	..	..	..	..	..	..	..	..	..
	Quarter 2 - Trimestre 2	243	..	..	..	..	..	..	..	..	..	..
	Quarter 3 - Trimestre 3	236	..	..	..	..	..	..	..	..	..	..
	Quarter 4 - Trimestre 4	229	..	..	..	..	..	..	..	..	..	..
	Annual - Annuel	235	..	..	..	..	..	..	..	..	..	..
54	<b>Professional, scientific &amp; technical services - Services professionnels, scientifiques et techniques</b>											
	2000											
	Quarter 1 - Trimestre 1	335	..	132	..	..	..	..	..	..	..	..
	Quarter 2 - Trimestre 2	519	..	119	..	..	..	..	..	..	..	..
	Quarter 3 - Trimestre 3	555	..	131	..	..	..	..	..	..	..	..
	Quarter 4 - Trimestre 4	655	..	129	..	..	..	..	..	..	..	..
	Annual - Annuel	516	..	128	..	..	..	..	..	..	..	..
	2001											
	Quarter 1 - Trimestre 1	353	..	137	..	..	..	..	..	..	..	..
	Quarter 2 - Trimestre 2	386	..	158	..	..	..	..	..	..	..	..
	Quarter 3 - Trimestre 3	419	..	150	..	..	..	..	..	..	..	..
	Quarter 4 - Trimestre 4	411	..	141	..	..	..	..	..	..	..	..
	Annual - Annuel	392	..	146	..	..	..	..	..	..	..	..
	2002											
	Quarter 1 - Trimestre 1	387	..	..	..	..	..	..	..	..	..	..
55	<b>Management of companies &amp; enterprises - Gestion de sociétés et d'entreprises</b>											
	2000											
	Quarter 1 - Trimestre 1	79	..	..	..	..	..	..	79	..	..	..
	Quarter 2 - Trimestre 2	67	..	..	..	..	..	..	67	..	..	..

.. Figures unavailable - Nombres indisponibles

Table 10

Quarterly and Annual Estimates of Employment by Enterprise Size of Employment, for All Employees, for Selected Industries, Canada, Provinces and Territories.

(Continued - suite)

Tableau 10

Estimations trimestrielles et annuelles de l'emploi par taille d'entreprise selon l'emploi, pour l'ensemble des salariés pour une sélection d'industries, Canada, provinces et territoires.

NAICS	Industry	Size - Taille										
		All Sizes - Toutes les tailles	0-4	5-19	20-49	50-99	100-299	300-499	500 +	0-49	50-299	300 +
SCIAN	Industrie											
<b>YUKON</b>												
55	Management of companies & enterprises - Gestion de sociétés et d'entreprises											
	2000											
	Quarter 3 - Trimestre 3	78	..	..	..	..	..	..	..	78	..	..
	Quarter 4 - Trimestre 4	74	..	..	..	..	..	..	..	73	..	..
	Annual - Annuel	75	..	..	..	..	..	..	..	74	..	..
	2001											
	Quarter 1 - Trimestre 1	81	..	..	..	..	..	..	..	79	..	..
	Quarter 2 - Trimestre 2	74	..	..	..	..	..	..	..	72	..	..
	Quarter 3 - Trimestre 3	81	..	..	..	..	..	..	..	79	..	..
	Quarter 4 - Trimestre 4	74	..	..	..	..	..	..	..	72	..	..
	Annual - Annuel	78	..	..	..	..	..	..	..	75	..	..
56	Admin. & support, waste managemt. & remediation services - Services admin., soutien, gestion des déchets, assainissem.											
	2000											
	Quarter 1 - Trimestre 1	155	..	..	..	..	..	..	..	..	..	..
	Quarter 2 - Trimestre 2	164	..	..	..	..	..	..	..	..	..	..
	Quarter 3 - Trimestre 3	201	..	..	..	..	..	..	..	..	..	..
	Quarter 4 - Trimestre 4	180	..	..	..	..	..	..	..	..	..	..
	Annual - Annuel	175	..	..	..	..	..	..	..	..	..	..
	2001											
	Quarter 1 - Trimestre 1	171	..	..	..	..	..	..	..	..	..	..
	Quarter 2 - Trimestre 2	182	..	..	..	..	..	..	..	..	..	..
	Quarter 3 - Trimestre 3	191	..	..	..	..	..	..	..	..	..	..
	Quarter 4 - Trimestre 4	173	..	..	..	..	..	..	..	..	..	..
	Annual - Annuel	179	..	..	..	..	..	..	..	..	..	..
	2002											
	Quarter 1 - Trimestre 1	170	..	..	..	..	..	..	..	..	..	..
61	Educational services - Services d'enseignement											
	2000											
	Quarter 1 - Trimestre 1	1,542	..	..	..	..	..	..	..	..	..	..
	Quarter 2 - Trimestre 2	1,663	..	..	..	..	..	..	..	..	..	..
	Quarter 3 - Trimestre 3	1,274	..	..	..	..	..	..	..	..	..	..
	Quarter 4 - Trimestre 4	1,455	..	..	..	..	..	..	..	..	..	..
	Annual - Annuel	1,484	..	..	..	..	..	..	..	..	..	..
	2001											
	Quarter 1 - Trimestre 1	1,310	..	..	..	..	..	..	..	..	..	..
	Quarter 2 - Trimestre 2	1,382	..	..	..	..	..	..	..	..	..	..
	Quarter 3 - Trimestre 3	1,042	..	..	..	..	..	..	..	..	..	..
	Quarter 4 - Trimestre 4	1,353	..	..	..	..	..	..	..	..	..	..
	Annual - Annuel	1,272	..	..	..	..	..	..	..	..	..	..
	2002											
	Quarter 1 - Trimestre 1	1,241	..	..	..	..	..	..	..	..	..	1,208
62	Health care & social assistance - Soins de santé et assistance sociale											
	2000											
	Quarter 1 - Trimestre 1	825	139	245	190	..	..	..	..	575	..	..
	Quarter 2 - Trimestre 2	864	148	243	204	..	..	..	..	595	..	..
	Quarter 3 - Trimestre 3	881	114	242	188	..	..	..	..	544	..	..
	Quarter 4 - Trimestre 4	900	140	266	200	..	..	..	..	606	..	..
	Annual - Annuel	868	135	249	196	..	..	..	..	580	..	..
	2001											
	Quarter 1 - Trimestre 1	944	112	334	246	..	..	..	..	692	..	..
	Quarter 2 - Trimestre 2	947	115	347	195	..	..	..	..	657	..	..
	Quarter 3 - Trimestre 3	969	124	351	214	..	..	..	..	689	..	..
	Quarter 4 - Trimestre 4	898	120	320	269	..	..	..	..	709	..	..
	Annual - Annuel	940	118	338	231	..	..	..	..	687	..	..
	2002											
	Quarter 1 - Trimestre 1	826	116	290	250	..	..	..	..	656	..	..
71	Arts, entertainment & recreation - Arts, spectacles et loisirs											
	2000											
	Quarter 1 - Trimestre 1	135	..	54	..	..	..	..	..	..	..	..
	Quarter 2 - Trimestre 2	195	..	83	..	..	..	..	..	..	..	..
	Quarter 3 - Trimestre 3	266	..	86	..	..	..	..	..	..	..	..
	Quarter 4 - Trimestre 4	253	..	71	..	..	..	..	..	..	..	..
	Annual - Annuel	212	..	73	..	..	..	..	..	..	..	..

.. Figures unavailable - Nombres indisponibles



Table 10

Quarterly and Annual Estimates of Employment by Enterprise Size of Employment, for All Employees, for Selected Industries, Canada, Provinces and Territories.

(Continued - suite)

Tableau 10

Estimations trimestrielles et annuelles de l'emploi par taille d'entreprise selon l'emploi, pour l'ensemble des salariés pour une sélection d'industries, Canada, provinces et territoires.

NAICS	Industry	Size - Taille										
		All Sizes - Toutes les tailles	0-4	5-19	20-49	50-99	100-299	300-499	500 +	0-49	50-299	300 +
SCIAN	Industrie											
<b>YUKON</b>												
71	Arts, entertainment & recreation - Arts, spectacles et loisirs											
	2001											
	Quarter 1 - Trimestre 1	259	..	111	..	..	..	..	..	..	..	..
	Quarter 2 - Trimestre 2	252	..	121	..	..	..	..	..	..	..	..
	Quarter 3 - Trimestre 3	258	..	96	..	..	..	..	..	..	..	..
	Quarter 4 - Trimestre 4	267	..	86	..	..	..	..	..	..	..	..
	Annual - Annuel	259	..	104	..	..	..	..	..	..	..	..
	2002											
	Quarter 1 - Trimestre 1	285	..	104	..	..	..	..	..	..	..	..
72	Accommodation & food services - Hébergement et services de restauration											
	2000											
	Quarter 1 - Trimestre 1	1,121	96	411	370	..	..	..	..	877	..	..
	Quarter 2 - Trimestre 2	1,317	100	396	406	..	..	..	..	902	..	..
	Quarter 3 - Trimestre 3	1,448	101	399	354	..	..	..	..	854	..	..
	Quarter 4 - Trimestre 4	1,339	126	400	324	..	..	..	..	850	..	..
	Annual - Annuel	1,307	106	401	364	..	..	..	..	871	..	..
	2001											
	Quarter 1 - Trimestre 1	1,313	118	364	453	..	..	..	..	935	..	..
	Quarter 2 - Trimestre 2	1,399	148	347	544	..	..	..	..	1,039	..	..
	Quarter 3 - Trimestre 3	1,468	169	427	414	..	..	..	..	1,010	..	..
	Quarter 4 - Trimestre 4	1,482	123	407	534	..	..	..	..	1,064	..	..
	Annual - Annuel	1,416	139	386	486	..	..	..	..	1,012	..	..
	2002											
	Quarter 1 - Trimestre 1	1,481	..	378	543	..	..	..	..	..	..	..
81	Other services (except public administration) - Autres services, sauf les administrations publiques											
	2000											
	Quarter 1 - Trimestre 1	361	..	155	..	..	..	..	..	..	..	..
	Quarter 2 - Trimestre 2	382	..	200	..	..	..	..	..	..	..	..
	Quarter 3 - Trimestre 3	402	..	210	..	..	..	..	..	..	..	..
	Quarter 4 - Trimestre 4	385	..	185	..	..	..	..	..	..	..	..
	Annual - Annuel	383	..	187	..	..	..	..	..	..	..	..
	2001											
	Quarter 1 - Trimestre 1	391	..	211	..	..	..	..	..	..	..	..
	Quarter 2 - Trimestre 2	376	..	170	..	..	..	..	..	..	..	..
	Quarter 3 - Trimestre 3	378	..	134	..	..	..	..	..	..	..	..
	Quarter 4 - Trimestre 4	395	..	165	..	..	..	..	..	..	..	..
	Annual - Annuel	385	..	170	..	..	..	..	..	..	..	..
	2002											
	Quarter 1 - Trimestre 1	396	..	170	..	..	..	..	..	376	..	..
91	Public administration - Administrations publiques											
	2000											
	Quarter 1 - Trimestre 1	4,520	..	..	..	..	..	..	..	..	..	..
	Quarter 2 - Trimestre 2	4,817	..	..	..	..	..	..	..	..	..	..
	Quarter 3 - Trimestre 3	5,040	..	..	..	..	..	..	..	..	..	..
	Quarter 4 - Trimestre 4	4,800	..	..	..	..	..	..	..	..	..	..
	Annual - Annuel	4,794	..	..	..	..	..	..	..	..	..	..
	2001											
	Quarter 1 - Trimestre 1	4,762	..	..	..	..	..	..	..	..	..	..
	Quarter 2 - Trimestre 2	4,917	..	..	..	..	..	..	..	..	..	..
	Quarter 3 - Trimestre 3	5,049	..	..	..	..	..	..	..	..	..	..
	Quarter 4 - Trimestre 4	4,986	..	..	..	..	..	..	..	..	..	..
	Annual - Annuel	4,928	..	..	..	..	..	..	..	..	..	..
	2002											
	Quarter 1 - Trimestre 1	4,988	..	..	..	..	..	..	..	320	641	4,027
11-91N	Industrial aggregate (excluding unclassified) - Ensemble des industries sauf les entreprises non classifiées											
	2000											
	Quarter 1 - Trimestre 1	13,542	1,268	2,354	1,487	1,217	685	..	..	5,109	1,903	6,531
	Quarter 2 - Trimestre 2	14,855	1,285	2,621	1,648	1,181	1,302	..	..	5,554	2,482	6,818
	Quarter 3 - Trimestre 3	15,687	1,309	2,811	1,760	1,283	1,810	..	..	5,879	3,092	6,716
	Quarter 4 - Trimestre 4	15,190	1,367	2,646	1,716	1,197	1,220	..	..	5,729	2,416	7,045
	Annual - Annuel	14,819	1,307	2,608	1,653	1,219	1,254	..	..	5,568	2,473	6,777
	2001											
	Quarter 1 - Trimestre 1	14,234	1,233	2,595	1,880	1,195	427	..	..	5,708	1,622	6,904

.. Figures unavailable - Nombres indisponibles

Table 10

Quarterly and Annual Estimates of Employment by Enterprise Size of Employment, for All Employees, for Selected Industries, Canada, Provinces and Territories.

(Continued - suite)

Tableau 10

Estimations trimestrielles et annuelles de l'emploi par taille d'entreprise selon l'emploi, pour l'ensemble des salariés pour une sélection d'industries, Canada, provinces et territoires.

NAICS	Industry	Size - Taille										
		All Sizes - Toutes les tailles	0-4	5-19	20-49	50-99	100-299	300-499	500 +	0-49	50-299	300 +
SCIAN	Industrie											
<b>YUKON</b>												
<b>11-91N Industrial aggregate (excluding unclassified) - Ensemble des industries sauf les entreprises non classifiées</b>												
	2001											
	Quarter 2 - Trimestre 2	15,083	1,320	2,737	2,132	1,129	594	..	..	6,189	1,723	7,171
	Quarter 3 - Trimestre 3	15,470	1,504	2,802	2,000	1,410	577	..	..	6,306	1,988	7,176
	Quarter 4 - Trimestre 4	15,264	1,347	2,686	2,149	1,243	517	..	..	6,182	1,761	7,321
	Annual - Annuel	15,012	1,351	2,705	2,040	1,244	529	..	..	6,096	1,773	7,143
	2002											
	Quarter 1 - Trimestre 1	14,564	1,156	2,561	1,977	1,458	395	..	..	5,694	1,852	7,017
<b>NORTHWEST TERRITORIES AND NUNAVUT - TERRITOIRES DU NORD-OUEST ET NUNAVUT</b>												
<b>11</b>	<b>Forestry, logging &amp; support - Foresterie, exploitation et soutien</b>											
	2000											
	Quarter 2 - Trimestre 2	118	..	..	..	..	..	..	..	..	..	..
	Quarter 3 - Trimestre 3	198	..	..	..	..	..	..	..	..	..	..
	Annual - Annuel	94	..	..	..	..	..	..	..	..	..	..
<b>23</b>	<b>Construction - Construction</b>											
	2000											
	Quarter 1 - Trimestre 1	2,000	..	525	..	..	..	..	..	..	..	..
	Quarter 2 - Trimestre 2	1,995	..	563	..	..	..	..	..	..	..	..
	Quarter 3 - Trimestre 3	2,349	..	721	..	..	..	..	..	..	..	..
	Quarter 4 - Trimestre 4	2,107	..	581	..	..	..	..	..	..	..	..
	Annual - Annuel	2,113	..	597	..	..	..	..	..	..	..	..
<b>41</b>	<b>Wholesale Trade - Commerce de gros</b>											
	2000											
	Quarter 1 - Trimestre 1	637	..	194	..	..	..	..	..	..	..	..
	Quarter 2 - Trimestre 2	668	..	199	..	..	..	..	..	..	..	..
	Quarter 3 - Trimestre 3	654	..	207	..	..	..	..	..	..	..	..
	Quarter 4 - Trimestre 4	628	..	250	..	..	..	..	..	..	..	..
	Annual - Annuel	647	..	213	..	..	..	..	..	..	..	..
<b>44-45</b>	<b>Retail trade - Commerce de détail</b>											
	2000											
	Quarter 1 - Trimestre 1	2,476	159	779	278	..	..	..	..	1,215	406	854
	Quarter 2 - Trimestre 2	2,418	144	771	316	..	..	..	..	1,231	334	853
	Quarter 3 - Trimestre 3	2,524	149	764	357	..	..	..	..	1,270	364	890
	Quarter 4 - Trimestre 4	2,478	118	765	341	..	..	..	..	1,225	344	908
	Annual - Annuel	2,474	143	770	323	..	..	..	..	1,235	362	876
<b>48-49</b>	<b>Transportation &amp; warehousing - Transport et entreposage</b>											
	2000											
	Quarter 1 - Trimestre 1	1,723	..	160	193	..	..	..	..	..	..	1,089
	Quarter 2 - Trimestre 2	1,832	..	150	144	..	..	..	..	..	..	1,151
	Quarter 3 - Trimestre 3	1,968	..	161	197	..	..	..	..	..	..	1,149
	Quarter 4 - Trimestre 4	1,763	..	154	165	..	..	..	..	..	..	999
	Annual - Annuel	1,822	..	156	175	..	..	..	..	..	..	1,097
<b>51</b>	<b>Information &amp; cultural industries - Industrie de l'information et industrie culturelle</b>											
	2000											
	Quarter 1 - Trimestre 1	509	..	..	..	..	..	..	..	..	..	290
	Quarter 2 - Trimestre 2	517	..	..	..	..	..	..	..	..	..	301
	Quarter 3 - Trimestre 3	532	..	..	..	..	..	..	..	..	..	298
	Quarter 4 - Trimestre 4	538	..	..	..	..	..	..	..	..	..	308
	Annual - Annuel	524	..	..	..	..	..	..	..	..	..	299
<b>52</b>	<b>Finance &amp; insurance - Finance et assurances</b>											
	2000											
	Quarter 1 - Trimestre 1	429	..	..	..	..	..	..	..	..	..	..
	Quarter 2 - Trimestre 2	403	..	..	..	..	..	..	..	..	..	..
	Quarter 3 - Trimestre 3	394	..	..	..	..	..	..	..	..	..	..
	Quarter 4 - Trimestre 4	406	..	..	..	..	..	..	..	..	..	..

.. Figures unavailable - Nombres indisponibles

Table 10

Quarterly and Annual Estimates of Employment by Enterprise Size of Employment, for All Employees, for Selected Industries, Canada, Provinces and Territories.

(Continued - suite)

Tableau 10

Estimations trimestrielles et annuelles de l'emploi par taille d'entreprise selon l'emploi, pour l'ensemble des salariés pour une sélection d'industries, Canada, provinces et territoires.

NAICS	Industry	Size - Taille									
		All Sizes - Toutes les tailles	0-4	5-19	20-49	50-99	100-299	300-499	500 +	0-49	50-299
SCIAN	Industrie										
<b>NORTHWEST TERRITORIES AND NUNAVUT - TERRITOIRES DU NORD-OUEST ET NUNAVUT</b>											
52	Finance & insurance - Finance et assurances										
	2000										
	Annual - Annuel	408	..	..	..	..	..	..	..	..	..
53	Real estate & rental & leasing - Services immobiliers et services de location et de location à bail										
	2000										
	Quarter 1 - Trimestre 1	771	..	446	149	..	..	..	..	..	..
	Quarter 2 - Trimestre 2	749	..	436	174	..	..	..	..	..	..
	Quarter 3 - Trimestre 3	799	..	430	216	..	..	..	..	..	..
	Quarter 4 - Trimestre 4	747	..	373	164	..	..	..	..	..	..
	Annual - Annuel	766	..	421	176	..	..	..	..	..	..
54	Professional, scientific & technical services - Services professionnels, scientifiques et techniques										
	2000										
	Quarter 1 - Trimestre 1	632	..	284	..	..	..	..	..	..	..
	Quarter 2 - Trimestre 2	729	..	314	..	..	..	..	..	..	..
	Quarter 3 - Trimestre 3	737	..	301	..	..	..	..	..	..	..
	Quarter 4 - Trimestre 4	799	..	301	..	..	..	..	..	..	..
	Annual - Annuel	724	..	300	..	..	..	..	..	..	..
55	Management of companies & enterprises - Gestion de sociétés et d'entreprises										
	2000										
	Quarter 1 - Trimestre 1	98	..	..	..	..	..	..	..	..	..
	Quarter 2 - Trimestre 2	99	..	..	..	..	..	..	..	..	..
	Quarter 3 - Trimestre 3	118	..	..	..	..	..	..	..	..	..
	Quarter 4 - Trimestre 4	82	..	..	..	..	..	..	..	..	..
	Annual - Annuel	99	..	..	..	..	..	..	..	..	..
56	Admin. & support, waste management. & remediation services - Services admin., soutien, gestion des déchets, assainissem.										
	2000										
	Quarter 1 - Trimestre 1	553	97	319	99	..	..	..	515	..	..
	Quarter 2 - Trimestre 2	556	118	294	141	..	..	..	552	..	..
	Quarter 3 - Trimestre 3	583	81	326	172	..	..	..	580	..	..
	Quarter 4 - Trimestre 4	634	110	340	162	..	..	..	612	..	..
	Annual - Annuel	582	102	320	143	..	..	..	565	..	..
61	Educational services - Services d'enseignement										
	2000										
	Quarter 1 - Trimestre 1	3,580	..	..	..	..	..	..	..	513	..
	Quarter 2 - Trimestre 2	3,564	..	..	..	..	..	..	..	831	..
	Quarter 3 - Trimestre 3	2,883	..	..	..	..	..	..	..	443	..
	Quarter 4 - Trimestre 4	3,459	..	..	..	..	..	..	..	513	..
	Annual - Annuel	3,371	..	..	..	..	..	..	..	575	..
62	Health care & social assistance - Soins de santé et assistance sociale										
	2000										
	Quarter 1 - Trimestre 1	2,261	80	367	105	..	..	..	551	..	..
	Quarter 2 - Trimestre 2	2,294	90	373	121	..	..	..	583	..	..
	Quarter 3 - Trimestre 3	2,352	71	454	120	..	..	..	645	..	..
	Quarter 4 - Trimestre 4	2,350	81	475	148	..	..	..	704	..	..
	Annual - Annuel	2,314	80	417	123	..	..	..	621	..	..
71	Arts, entertainment & recreation - Arts, spectacles et loisirs										
	2000										
	Quarter 1 - Trimestre 1	130	..	66	..	..	..	..	130	..	..
	Quarter 2 - Trimestre 2	147	..	77	..	..	..	..	144	..	..
	Quarter 3 - Trimestre 3	162	..	80	..	..	..	..	137	..	..
	Quarter 4 - Trimestre 4	156	..	65	..	..	..	..	106	..	..
	Annual - Annuel	149	..	72	..	..	..	..	129	..	..

.. Figures unavailable - Nombres indisponibles

Table 10

Quarterly and Annual Estimates of Employment by Enterprise Size of Employment, for All Employees, for Selected Industries, Canada, Provinces and Territories.

(Continued - suite)

Tableau 10

Estimations trimestrielles et annuelles de l'emploi par taille d'entreprise selon l'emploi, pour l'ensemble des salariés pour une sélection d'industries, Canada, provinces et territoires.

NAICS	Industry	Size - Taille										
		All Sizes - Toutes les tailles	0-4	5-19	20-49	50-99	100-299	300-499	500 +	0-49	50-299	300 +
SCIAN	Industrie											
<b>NORTHWEST TERRITORIES AND NUNAVUT - TERRITOIRES DU NORD-OUEST ET NUNAVUT</b>												
72	Accommodation & food services - Hébergement et services de restauration											
	2000											
	Quarter 1 - Trimestre 1	1,411	72	485	323	..	..	..	..	880	..	..
	Quarter 2 - Trimestre 2	1,409	79	493	333	..	..	..	..	905	..	..
	Quarter 3 - Trimestre 3	1,484	70	521	391	..	..	..	..	982	..	..
	Quarter 4 - Trimestre 4	1,467	80	493	314	..	..	..	..	887	..	..
	Annual - Annuel	1,443	75	498	340	..	..	..	..	913	..	..
81	Other services (except public administration) - Autres services, sauf les administrations publiques											
	2000											
	Quarter 1 - Trimestre 1	891	..	504	..	..	..	..	..	..	..	..
	Quarter 2 - Trimestre 2	888	..	422	..	..	..	..	..	..	..	..
	Quarter 3 - Trimestre 3	921	..	400	..	..	..	..	..	..	..	..
	Quarter 4 - Trimestre 4	920	..	446	..	..	..	..	..	..	..	..
	Annual - Annuel	905	..	443	..	..	..	..	..	..	..	..
91	Public administration - Administrations publiques											
	2000											
	Quarter 1 - Trimestre 1	5,869	..	..	..	1,045	653	..	3,239	..	1,697	..
	Quarter 2 - Trimestre 2	6,238	..	..	..	1,070	776	..	3,403	..	1,847	..
	Quarter 3 - Trimestre 3	6,589	..	..	..	1,074	945	..	3,494	..	2,019	..
	Quarter 4 - Trimestre 4	6,551	..	..	..	809	1,225	..	3,276	..	2,034	..
	Annual - Annuel	6,312	..	..	..	999	900	..	3,353	..	1,899	..
11-91N	Industrial aggregate (excluding unclassified) - Ensemble des industries sauf les entreprises non classifiées											
	2000											
	Quarter 1 - Trimestre 1	26,245	1,219	4,753	3,020	2,601	2,930	..	..	8,992	5,531	11,722
	Quarter 2 - Trimestre 2	27,186	1,347	4,788	3,271	3,041	3,009	..	..	9,406	6,050	11,730
	Quarter 3 - Trimestre 3	28,286	1,161	5,024	4,089	3,136	2,728	..	..	10,274	5,863	12,149
	Quarter 4 - Trimestre 4	27,843	1,181	4,913	3,739	2,737	3,246	..	..	9,833	5,983	12,028
	Annual - Annuel	27,390	1,227	4,869	3,529	2,879	2,978	..	..	9,626	5,857	11,907
<b>NORTHWEST TERRITORIES - TERRITOIRES DU NORD-OUEST</b>												
23	Construction - Construction											
	2001											
	Quarter 1 - Trimestre 1	1,688	..	368	208	..	..	..	..	..	..	..
	Quarter 2 - Trimestre 2	1,725	..	490	302	..	..	..	..	..	..	..
	Quarter 3 - Trimestre 3	1,792	..	483	411	..	..	..	..	..	..	..
	Quarter 4 - Trimestre 4	1,846	..	455	365	..	..	..	..	..	..	..
	Annual - Annuel	1,763	..	449	322	..	..	..	..	..	..	..
	2002											
	Quarter 1 - Trimestre 1	1,570	..	374	313	..	..	..	..	..	..	..
41	Wholesale Trade - Commerce de gros											
	2001											
	Quarter 1 - Trimestre 1	572	..	..	..	..	..	..	..	..	..	..
	Quarter 2 - Trimestre 2	562	..	..	..	..	..	..	..	..	..	..
	Quarter 3 - Trimestre 3	553	..	..	..	..	..	..	..	..	..	..
	Quarter 4 - Trimestre 4	526	..	..	..	..	..	..	..	..	..	..
	Annual - Annuel	553	..	..	..	..	..	..	..	..	..	..
	2002											
	Quarter 1 - Trimestre 1	480	..	181	..	..	..	..	352	..	..	..
44-45	Retail trade - Commerce de détail											
	2001											
	Quarter 1 - Trimestre 1	1,461	..	475	..	..	..	..	..	..	..	..
	Quarter 2 - Trimestre 2	1,507	..	513	..	..	..	..	..	..	..	..
	Quarter 3 - Trimestre 3	1,502	..	505	..	..	..	..	..	..	..	..
	Quarter 4 - Trimestre 4	1,501	..	471	..	..	..	..	..	..	..	..
	Annual - Annuel	1,493	..	491	..	..	..	..	..	..	..	..
	2002											
	Quarter 1 - Trimestre 1	1,493	..	469	..	..	..	..	..	..	..	..

.. Figures unavailable - Nombres indisponibles

Table 10

Quarterly and Annual Estimates of Employment by Enterprise Size of Employment, for All Employees, for Selected Industries, Canada, Provinces and Territories.

(Continued - suite)

Tableau 10

Estimations trimestrielles et annuelles de l'emploi par taille d'entreprise selon l'emploi, pour l'ensemble des salariés pour une sélection d'industries, Canada, provinces et territoires.

NAICS	Industry	Size - Taille										
		All Sizes - Toutes les tailles	0-4	5-19	20-49	50-99	100-299	300-499	500 +	0-49	50-299	300 +
SCIAN	Industrie											
<b>NORTHWEST TERRITORIES - TERRITOIRES DU NORD-OUEST</b>												
<b>48-49 Transportation &amp; warehousing - Transport et entreposage</b>												
	2001											
	Quarter 1 - Trimestre 1	1,267	..	123	..	..	..	..	..	..	..	
	Quarter 2 - Trimestre 2	1,319	..	141	..	..	..	..	..	..	..	
	Quarter 3 - Trimestre 3	1,329	..	108	..	..	..	..	..	..	..	
	Quarter 4 - Trimestre 4	1,344	..	168	..	..	..	..	..	..	..	
	Annual - Annuel	1,315	..	135	..	..	..	..	..	..	..	
	2002											
	Quarter 1 - Trimestre 1	1,360	..	..	..	..	..	..	..	..	482	
<b>52</b>	<b>Finance &amp; insurance - Finance et assurances</b>											
	2001											
	Quarter 1 - Trimestre 1	336	..	..	..	..	..	..	..	..	..	
	Quarter 2 - Trimestre 2	341	..	..	..	..	..	..	..	..	..	
	Quarter 3 - Trimestre 3	375	..	..	..	..	..	..	..	..	..	
	Quarter 4 - Trimestre 4	395	..	..	..	..	..	..	..	..	..	
	Annual - Annuel	362	..	..	..	..	..	..	..	..	..	
	2002											
	Quarter 1 - Trimestre 1	422	..	..	..	..	..	..	..	..	..	
<b>53</b>	<b>Real estate &amp; rental &amp; leasing - Services immobiliers et services de location et de location à bail</b>											
	2001											
	Quarter 1 - Trimestre 1	..	..	254	..	..	..	..	..	..	..	
	Quarter 2 - Trimestre 2	..	..	244	85	..	..	..	..	..	..	
	Quarter 3 - Trimestre 3	..	..	258	128	..	..	..	..	..	..	
	Quarter 4 - Trimestre 4	..	..	262	92	..	..	..	..	..	..	
	Annual - Annuel	..	..	254	88	..	..	..	..	..	..	
	2002											
	Quarter 1 - Trimestre 1	560	..	252	..	..	..	..	..	..	..	
<b>54</b>	<b>Professional, scientific &amp; technical services - Services professionnels, scientifiques et techniques</b>											
	2001											
	Quarter 1 - Trimestre 1	838	..	275	..	..	..	..	..	..	..	
	Quarter 2 - Trimestre 2	900	..	252	..	..	..	..	..	..	..	
	Quarter 3 - Trimestre 3	972	..	231	..	..	..	..	..	..	..	
	Quarter 4 - Trimestre 4	873	..	232	..	..	..	..	..	..	..	
	Annual - Annuel	896	..	248	..	..	..	..	..	..	..	
	2002											
	Quarter 1 - Trimestre 1	928	122	230	197	..	..	..	548	..	..	
<b>56</b>	<b>Admin. &amp; support, waste managemt. &amp; remediation services - Services admin., soutien, gestion des déchets, assainissem.</b>											
	2001											
	Quarter 1 - Trimestre 1	585	..	..	..	..	..	..	514	..	..	
	Quarter 2 - Trimestre 2	585	..	..	..	..	..	..	517	..	..	
	Quarter 3 - Trimestre 3	595	..	..	..	..	..	..	551	..	..	
	Quarter 4 - Trimestre 4	581	..	..	..	..	..	..	552	..	..	
	Annual - Annuel	587	..	..	..	..	..	..	534	..	..	
	2002											
	Quarter 1 - Trimestre 1	569	..	282	..	..	..	..	..	..	..	
<b>61</b>	<b>Educational services - Services d'enseignement</b>											
	2002											
	Quarter 1 - Trimestre 1	1,340	..	..	..	..	..	..	..	..	714	
<b>62</b>	<b>Health care &amp; social assistance - Soins de santé et assistance sociale</b>											
	2001											
	Quarter 1 - Trimestre 1	1,452	..	281	..	..	..	..	..	..	..	
	Quarter 2 - Trimestre 2	1,450	..	284	..	..	..	..	..	..	..	
	Quarter 3 - Trimestre 3	1,518	..	313	..	..	..	..	..	..	..	
	Quarter 4 - Trimestre 4	1,567	..	298	..	..	..	..	..	..	..	
	Annual - Annuel	1,497	..	294	..	..	..	..	..	..	..	
	2002											
	Quarter 1 - Trimestre 1	1,575	..	322	..	..	..	..	..	..	..	

.. Figures unavailable - Nombres indisponibles

Table 10

Quarterly and Annual Estimates of Employment by Enterprise Size of Employment, for All Employees, for Selected Industries, Canada, Provinces and Territories.

(Continued - suite)

Tableau 10

Estimations trimestrielles et annuelles de l'emploi par taille d'entreprise selon l'emploi, pour l'ensemble des salariés pour une sélection d'industries, Canada, provinces et territoires.

NAICS	Industry	Size - Taille										
		All Sizes - Toutes les tailles	0-4	5-19	20-49	50-99	100-299	300-499	500 +	0-49	50-299	300 +
SCIAN	Industrie											
<b>NORTHWEST TERRITORIES - TERRITOIRES DU NORD-OUEST</b>												
71	Arts, entertainment & recreation - Arts, spectacles et loisirs											
	2002											
	Quarter 1 - Trimestre 1	..	..	..	..	..	..	..	..	96	..	..
72	Accommodation & food services - Hébergement et services de restauration											
	2001											
	Quarter 1 - Trimestre 1	1,252	..	543	..	..	..	..	..	..	..	..
	Quarter 2 - Trimestre 2	1,301	..	559	..	..	..	..	..	..	..	..
	Quarter 3 - Trimestre 3	1,355	..	536	..	..	..	..	..	..	..	..
	Quarter 4 - Trimestre 4	1,358	..	529	..	..	..	..	..	..	..	..
	Annual - Annuel	1,317	..	542	..	..	..	..	..	..	..	..
	2002											
	Quarter 1 - Trimestre 1	1,368	..	544	..	..	..	..	..	..	..	..
81	Other services (except public administration) - Autres services, sauf les administrations publiques											
	2001											
	Quarter 1 - Trimestre 1	760	..	379	..	..	..	..	..	..	..	..
	Quarter 2 - Trimestre 2	767	..	436	..	..	..	..	..	..	..	..
	Quarter 3 - Trimestre 3	826	..	457	..	..	..	..	..	..	..	..
	Quarter 4 - Trimestre 4	911	..	500	..	..	..	..	..	..	..	..
	Annual - Annuel	816	..	443	..	..	..	..	..	..	..	..
	2002											
	Quarter 1 - Trimestre 1	895	..	521	..	..	..	..	..	852	..	..
91	Public administration - Administrations publiques											
	2001											
	Quarter 1 - Trimestre 1	4,073	..	..	..	..	..	50	2,488	901	634	2,538
	Quarter 2 - Trimestre 2	4,133	..	..	..	..	..	58	2,509	886	680	2,567
	Quarter 3 - Trimestre 3	4,119	..	..	..	..	..	..	2,552	869	698	2,552
	Quarter 4 - Trimestre 4	4,075	..	..	..	..	..	..	2,507	912	657	2,507
	Annual - Annuel	4,100	..	..	..	..	..	..	2,514	892	667	2,541
	2002											
	Quarter 1 - Trimestre 1	4,140	..	272	584	..	..	..	..	863	721	2,556
11-91N	Industrial aggregate (excluding unclassified) - Ensemble des industries sauf les entreprises non classifiées											
	2001											
	Quarter 1 - Trimestre 1	19,135	1,232	3,775	2,546	1,753	2,484	..	..	7,554	4,237	7,344
	Quarter 2 - Trimestre 2	19,539	1,180	4,037	2,752	1,870	2,574	..	..	7,968	4,444	7,127
	Quarter 3 - Trimestre 3	19,524	1,114	4,098	3,104	2,045	2,142	..	..	8,316	4,187	7,021
	Quarter 4 - Trimestre 4	19,480	1,129	4,111	3,129	1,765	2,334	..	..	8,369	4,098	7,013
	Annual - Annuel	19,420	1,164	4,005	2,883	1,858	2,383	..	..	8,052	4,242	7,126
	2002											
	Quarter 1 - Trimestre 1	19,299	1,141	4,056	2,846	1,723	2,666	..	..	8,042	4,389	6,868
<b>NUNAVUT - NUNAVUT</b>												
23	Construction - Construction											
	2001											
	Quarter 1 - Trimestre 1	416	..	109	..	..	..	..	..	..	..	..
	Quarter 2 - Trimestre 2	440	..	175	..	..	..	..	..	..	..	..
	Quarter 3 - Trimestre 3	606	..	237	..	..	..	..	..	..	..	..
	Quarter 4 - Trimestre 4	633	..	227	..	..	..	..	..	..	..	..
	Annual - Annuel	524	..	187	..	..	..	..	..	..	..	..
	2002											
	Quarter 1 - Trimestre 1	423	..	162	216	..	..	..	..	..	..	..
41	Wholesale Trade - Commerce de gros											
	2001											
	Quarter 1 - Trimestre 1	60	..	..	..	..	..	..	..	..	..	..
	Quarter 3 - Trimestre 3	55	..	..	..	..	..	..	..	..	..	..
	Quarter 4 - Trimestre 4	58	..	..	..	..	..	..	..	..	..	..
	Annual - Annuel	53	..	..	..	..	..	..	..	..	..	..
	2002											
	Quarter 1 - Trimestre 1	52	..	..	..	..	..	..	..	..	..	..

.. Figures unavailable - Nombres indisponibles

Table 10

Quarterly and Annual Estimates of Employment by Enterprise Size of Employment, for All Employees, for Selected Industries, Canada, Provinces and Territories.

(Continued - suite)

Tableau 10

Estimations trimestrielles et annuelles de l'emploi par taille d'entreprise selon l'emploi, pour l'ensemble des salariés pour une sélection d'industries, Canada, provinces et territoires.

NAICS	Industry	Size - Taille										
		All Sizes - Toutes les tailles	0-4	5-19	20-49	50-99	100-299	300-499	500 +	0-49	50-299	300 +
SCIAN	Industrie											
<b>NUNAVUT - NUNAVUT</b>												
<b>44-45 Retail trade - Commerce de détail</b>												
	2001											
	Quarter 1 - Trimestre 1	960	..	311	..	..	..	..	..	..	..	
	Quarter 2 - Trimestre 2	918	..	324	..	..	..	..	..	..	..	
	Quarter 3 - Trimestre 3	960	..	257	..	..	..	..	..	..	..	
	Quarter 4 - Trimestre 4	967	..	320	..	..	..	..	..	..	..	
	Annual - Annuel	951	..	303	..	..	..	..	..	..	..	
	2002											
	Quarter 1 - Trimestre 1	921	..	318	..	..	..	..	..	..	..	
<b>48-49 Transportation &amp; warehousing - Transport et entreposage</b>												
	2001											
	Quarter 1 - Trimestre 1	507	..	69	..	..	..	..	..	..	..	
	Quarter 2 - Trimestre 2	514	..	87	..	..	..	..	..	..	..	
	Quarter 3 - Trimestre 3	505	..	61	..	..	..	..	..	..	..	
	Quarter 4 - Trimestre 4	501	..	67	..	..	..	..	..	..	..	
	Annual - Annuel	507	..	71	..	..	..	..	..	..	..	
	2002											
	Quarter 1 - Trimestre 1	512	..	..	..	..	..	..	..	..	339	
<b>52 Finance &amp; insurance - Finance et assurances</b>												
	2001											
	Quarter 1 - Trimestre 1	119	..	..	..	..	..	..	..	..	..	
	Quarter 2 - Trimestre 2	219	..	..	..	..	..	..	..	..	..	
	Quarter 3 - Trimestre 3	211	..	..	..	..	..	..	..	..	..	
	Quarter 4 - Trimestre 4	220	..	..	..	..	..	..	..	..	..	
	Annual - Annuel	192	..	..	..	..	..	..	..	..	..	
	2002											
	Quarter 1 - Trimestre 1	225	..	..	..	..	..	..	..	..	..	
<b>53 Real estate &amp; rental &amp; leasing - Services immobiliers et services de location et de location à bail</b>												
	2001											
	Quarter 1 - Trimestre 1	..	..	177	64	..	..	..	..	..	..	
	Quarter 2 - Trimestre 2	..	..	174	63	..	..	..	..	..	..	
	Quarter 3 - Trimestre 3	..	..	185	96	..	..	..	..	..	..	
	Quarter 4 - Trimestre 4	..	..	195	116	..	..	..	..	..	..	
	Annual - Annuel	..	..	183	85	..	..	..	..	..	..	
	2002											
	Quarter 1 - Trimestre 1	..	..	152	111	..	..	..	294	..	..	
<b>54 Professional, scientific &amp; technical services - Services professionnels, scientifiques et techniques</b>												
	2001											
	Quarter 1 - Trimestre 1	167	..	83	..	..	..	..	..	..	..	
	Quarter 2 - Trimestre 2	164	..	85	..	..	..	..	..	..	..	
	Quarter 3 - Trimestre 3	140	..	69	..	..	..	..	..	..	..	
	Quarter 4 - Trimestre 4	165	..	62	..	..	..	..	..	..	..	
	Annual - Annuel	159	..	75	..	..	..	..	..	..	..	
	2002											
	Quarter 1 - Trimestre 1	140	..	..	..	..	..	..	..	..	..	
<b>56 Admin. &amp; support, waste managemt. &amp; remediation services - Services admin., soutien, gestion des déchets, assainissem.</b>												
	2001											
	Quarter 1 - Trimestre 1	60	..	..	..	..	..	..	60	..	..	
	Quarter 2 - Trimestre 2	65	..	..	..	..	..	..	65	..	..	
	Quarter 3 - Trimestre 3	60	..	..	..	..	..	..	60	..	..	
	Quarter 4 - Trimestre 4	50	..	..	..	..	..	..	50	..	..	
	Annual - Annuel	59	..	..	..	..	..	..	59	..	..	
	2002											
	Quarter 1 - Trimestre 1	55	..	..	..	..	..	..	55	..	..	
<b>61 Educational services - Services d'enseignement</b>												
	2002											
	Quarter 1 - Trimestre 1	1,459	..	..	..	..	..	..	..	..	951	

.. Figures unavailable - Nombres indisponibles

Table 10

Quarterly and Annual Estimates of Employment by Enterprise Size of Employment, for All Employees, for Selected Industries, Canada, Provinces and Territories.

(Continued - suite)

Tableau 10

Estimations trimestrielles et annuelles de l'emploi par taille d'entreprise selon l'emploi, pour l'ensemble des salariés pour une sélection d'industries, Canada, provinces et territoires.

NAICS	Industry	Size - Taille										
		All Sizes - Toutes les tailles	0-4	5-19	20-49	50-99	100-299	300-499	500 +	0-49	50-299	300 +
SCIAN	Industrie											
<b>NUNAVUT - NUNAVUT</b>												
62	Health care & social assistance - Soins de santé et assistance sociale											
	2001											
	Quarter 1 - Trimestre 1	1,486	..	218	..	..	..	..	..	..	..	..
	Quarter 2 - Trimestre 2	1,500	..	216	..	..	..	..	..	..	..	..
	Quarter 3 - Trimestre 3	1,469	..	216	..	..	..	..	..	..	..	..
	Quarter 4 - Trimestre 4	1,437	..	220	..	..	..	..	..	..	..	..
	Annual - Annuel	1,473	..	217	..	..	..	..	..	..	..	..
	2002											
	Quarter 1 - Trimestre 1	1,497	..	204	..	..	..	..	..	..	..	..
72	Accommodation & food services - Hébergement et services de restauration											
	2001											
	Quarter 1 - Trimestre 1	221	..	100	..	..	..	..	..	..	..	..
	Quarter 2 - Trimestre 2	216	..	112	..	..	..	..	..	..	..	..
	Quarter 3 - Trimestre 3	226	..	114	..	..	..	..	..	..	..	..
	Quarter 4 - Trimestre 4	232	..	125	..	..	..	..	..	..	..	..
	Annual - Annuel	224	..	113	..	..	..	..	..	..	..	..
	2002											
	Quarter 1 - Trimestre 1	233	..	126	..	..	..	..	..	..	..	..
81	Other services (except public administration) - Autres services, sauf les administrations publiques											
	2001											
	Quarter 1 - Trimestre 1	210	..	90	..	..	..	..	..	..	..	..
	Quarter 2 - Trimestre 2	223	..	107	..	..	..	..	..	..	..	..
	Quarter 3 - Trimestre 3	235	..	99	..	..	..	..	..	..	..	..
	Quarter 4 - Trimestre 4	248	..	109	..	..	..	..	..	..	..	..
	Annual - Annuel	229	..	101	..	..	..	..	..	..	..	..
	2002											
	Quarter 1 - Trimestre 1	264	..	135	..	..	..	..	264	..	..	..
91	Public administration - Administrations publiques											
	2001											
	Quarter 1 - Trimestre 1	2,465	..	..	..	..	..	1,026	..	998	..	..
	Quarter 2 - Trimestre 2	2,506	..	..	..	..	..	1,021	..	1,078	..	..
	Quarter 3 - Trimestre 3	2,489	..	..	..	..	..	1,045	..	746	..	..
	Quarter 4 - Trimestre 4	2,508	..	..	..	..	..	1,045	..	1,072	..	..
	Annual - Annuel	2,492	..	..	..	..	..	1,034	..	974	..	..
	2002											
	Quarter 1 - Trimestre 1	2,543	..	..	..	..	..	..	385	1,113	1,045	..
11-91N	Industrial aggregate (excluding unclassified) - Ensemble des industries sauf les entreprises non classifiées											
	2001											
	Quarter 1 - Trimestre 1	9,443	295	1,574	1,553	950	647	..	3,421	1,597	4,425	..
	Quarter 2 - Trimestre 2	9,663	275	1,618	1,560	904	1,042	..	3,453	1,945	4,265	..
	Quarter 3 - Trimestre 3	9,603	281	1,604	1,725	559	975	..	3,611	1,533	4,459	..
	Quarter 4 - Trimestre 4	9,870	306	1,759	1,406	869	1,291	..	3,471	2,161	4,238	..
	Annual - Annuel	9,645	289	1,639	1,561	821	989	..	3,489	1,809	4,347	..
	2002											
	Quarter 1 - Trimestre 1	9,698	316	1,654	1,430	962	1,304	..	3,400	2,266	4,031	..

.. Figures unavailable - Nombres indisponibles

Employment, Earnings and Hours, 2002  
Statistics Canada - Cat. No. 72-002-XIB

Emploi, gains et durée du travail, 2002  
Statistique Canada - No 72-002-XIB au cat.



---

## Table 11

## Tableau 11

---

**Quarterly and Annual Estimates of Average Weekly Earnings by Enterprise Size of Employment, for All Employees, for Selected Industries, Canada, Provinces and Territories, (2000-2002).**

**Estimations trimestrielles et annuelles de la rémunération hebdomadaire moyenne, par taille d'entreprise selon l'emploi, pour l'ensemble des salariés pour une sélection d'industries, Canada, provinces et territoires, (2000-2002).**

---

In the first quarter of 2002, the average weekly earnings for all employees stood at \$673.18 up 1.8 percent compared to the first quarter of 2001. Employees working for larger employers generally earned more. At the Canada level, average earnings for employee working in enterprises of 0 to 4 employees were \$590.55 while employees working in enterprises of 500 employees and more was of \$744.12.

Au premier trimestre de 2002, la rémunération hebdomadaire moyenne pour l'ensemble des salariés s'est établie à 673,18\$, une augmentation de 1,8% par rapport au premier trimestre de 2001. En général la rémunération hebdomadaire moyenne est plus élevée dans les plus grandes entreprises. Au niveau du Canada la rémunération pour les entreprises ayant de 0 à 4 salariés s'est établie à 590,55\$ alors que pour les entreprises de 500 salariés et plus elle a été de 744,12\$.

---

	<b>Page</b>
<b>Canada</b>	<b>282</b>
<hr/>	
<b>Provinces and Territories / Provinces et territoires</b>	<b>287</b>

---





**Table 11**  
**Quarterly and Annual Estimates of Average Weekly Earnings**  
**by Enterprise Size of Employment, for All Employees, for**  
**Selected Industries, Canada, Provinces and Territories.**

**Tableau 11**  
**Estimations trimestrielles et annuelles de la rémunération**  
**hebdomadaire moyenne, par taille d'entreprise selon l'emploi,**  
**pour l'ensemble des salariés pour une sélection d'industries,**  
**Canada, provinces et territoires.**

(Continued - suite)

NAICS	Industry	Size - Taille										
		All Sizes - Toutes les tailles	0-4	5-19	20-49	50-99	100-299	300-499	500 +	0-49	50-299	300 +
SCIAN	Industrie											
<b>CANADA</b>												
51	<b>Information &amp; cultural industries - Industrie de l'information et industrie culturelle</b>											
	2000											
	Annual - Annuel	\$774.16	\$704.88	\$621.91	\$707.42	\$760.19	\$791.14	\$764.80	\$798.73	\$669.48	\$780.95	\$796.07
	2001											
	Quarter 1 - Trimestre 1	792.70	651.69	606.20	721.97	734.77	802.22	792.85	828.53	658.06	778.61	825.84
	Quarter 2 - Trimestre 2	794.42	680.96	655.08	727.42	742.32	820.14	701.86	828.97	687.40	792.63	819.30
	Quarter 3 - Trimestre 3	800.84	666.65	649.93	725.68	766.66	816.79	793.85	831.96	682.76	798.06	828.84
	Quarter 4 - Trimestre 4	810.79	724.95	654.58	755.37	766.77	813.90	769.93	842.60	707.58	796.65	836.88
	Annual - Annuel	799.74	681.00	641.60	732.92	752.72	813.15	765.25	833.07	684.18	791.36	827.78
	2002											
	Quarter 1 - Trimestre 1	819.13	689.72	642.61	741.72	780.05	841.43	778.49	853.27	690.16	818.09	847.92
52	<b>Finance &amp; insurance - Finance et assurances</b>											
	2000											
	Quarter 1 - Trimestre 1	835.68	769.58	740.75	825.74	948.62	1,096.30	962.24	810.76	777.04	1,035.47	818.44
	Quarter 2 - Trimestre 2	846.50	815.45	767.71	856.36	956.88	1,063.51	944.65	820.35	810.20	1,018.83	826.47
	Quarter 3 - Trimestre 3	832.91	797.97	780.03	835.18	949.70	963.37	898.87	815.11	803.02	957.71	819.37
	Quarter 4 - Trimestre 4	830.37	844.83	758.54	807.08	921.11	916.43	904.52	819.81	797.56	918.38	824.08
	Annual - Annuel	836.32	806.25	762.00	831.33	944.05	1,008.79	926.90	816.54	797.02	981.90	822.10
	2001											
	Quarter 1 - Trimestre 1	845.36	742.21	741.96	821.77	941.35	961.89	1,086.07	835.23	769.29	952.91	846.87
	Quarter 2 - Trimestre 2	846.53	854.22	756.39	812.72	856.42	841.64	1,101.33	845.94	800.85	847.70	858.53
	Quarter 3 - Trimestre 3	846.96	804.09	744.47	805.56	910.52	867.17	968.06	851.62	781.37	885.87	857.41
	Quarter 4 - Trimestre 4	831.11	829.79	746.87	801.47	911.48	886.22	890.56	828.62	786.79	897.16	831.64
	Annual - Annuel	842.48	806.39	747.53	810.36	905.48	888.40	1,010.11	840.38	784.65	895.70	848.62
	2002											
	Quarter 1 - Trimestre 1	838.21	802.36	752.25	800.45	943.22	917.36	961.38	831.10	782.08	928.04	837.61
53	<b>Real estate &amp; rental &amp; leasing - Services immobiliers et services de location et de location à bail</b>											
	2000											
	Quarter 1 - Trimestre 1	573.41	528.71	503.28	549.20	563.15	641.74	572.02	686.17	522.54	609.06	663.86
	Quarter 2 - Trimestre 2	584.06	540.76	505.09	547.55	574.24	645.09	560.66	735.26	527.45	615.03	698.27
	Quarter 3 - Trimestre 3	601.62	562.87	534.13	565.43	594.70	641.47	561.08	739.95	550.29	621.13	706.45
	Quarter 4 - Trimestre 4	603.60	585.21	568.15	580.67	617.27	622.59	590.49	654.77	577.07	620.38	645.07
	Annual - Annuel	590.92	554.27	527.56	560.78	587.68	637.67	570.44	701.42	544.30	616.52	677.21
	2001											
	Quarter 1 - Trimestre 1	615.20	564.47	537.82	581.77	625.87	663.55	670.43	725.57	556.95	648.03	716.73
	Quarter 2 - Trimestre 2	603.59	575.96	552.04	579.52	592.77	631.39	598.25	694.33	566.51	615.83	678.61
	Quarter 3 - Trimestre 3	604.95	554.31	527.11	593.79	590.72	648.44	685.39	705.79	551.41	623.21	702.25
	Quarter 4 - Trimestre 4	621.84	572.72	561.04	619.21	572.19	647.18	636.85	734.17	578.30	614.62	718.30
	Annual - Annuel	611.35	567.02	544.26	593.31	594.95	647.41	649.28	715.24	563.22	625.30	704.33
	2002											
	Quarter 1 - Trimestre 1	623.10	585.33	565.21	623.50	592.84	654.06	730.70	685.43	585.68	627.87	691.50
54	<b>Professional, scientific &amp; technical services - Services professionnels, scientifiques et techniques</b>											
	2000											
	Quarter 1 - Trimestre 1	850.92	716.10	721.24	861.15	985.55	969.26	1,015.76	928.30	752.86	976.07	943.99
	Quarter 2 - Trimestre 2	858.46	733.07	742.39	868.00	950.11	979.11	1,026.82	927.73	769.38	966.72	943.93
	Quarter 3 - Trimestre 3	869.24	736.18	747.39	876.07	951.33	971.57	1,047.02	949.25	775.47	963.01	966.23
	Quarter 4 - Trimestre 4	887.09	801.44	774.54	915.39	999.53	954.92	1,015.25	928.50	819.48	973.14	943.59
	Annual - Annuel	866.81	746.81	746.65	880.85	971.58	968.33	1,026.38	933.64	779.66	969.69	949.64
	2001											
	Quarter 1 - Trimestre 1	882.13	725.23	753.01	925.48	1,051.00	1,013.71	1,140.47	911.71	784.70	1,029.23	951.97
	Quarter 2 - Trimestre 2	883.35	763.40	769.69	916.33	983.14	991.15	1,048.14	937.56	802.88	987.75	955.04
	Quarter 3 - Trimestre 3	890.04	739.59	763.65	929.02	992.89	995.05	1,077.33	974.76	795.06	994.11	991.01
	Quarter 4 - Trimestre 4	885.05	779.80	780.56	938.73	993.00	951.54	1,168.55	906.81	817.67	969.43	951.92
	Annual - Annuel	885.14	752.28	766.74	927.30	1,004.48	988.21	1,110.28	932.97	800.13	995.16	962.44
	2002											
	Quarter 1 - Trimestre 1	898.10	776.74	778.93	937.50	1,035.52	965.24	1,281.04	921.37	816.34	995.98	984.70
55	<b>Management of companies &amp; enterprises - Gestion de sociétés et d'entreprises</b>											
	2000											
	Quarter 1 - Trimestre 1	819.51	1,091.12	742.75	741.94	746.20	829.59	..	..	860.43	794.96	773.02
	Quarter 2 - Trimestre 2	836.50	1,108.82	793.98	741.61	768.41	845.91	..	..	889.78	812.29	770.18

.. Figures unavailable - Nombres indisponibles

**Table 11**  
**Quarterly and Annual Estimates of Average Weekly Earnings**  
**by Enterprise Size of Employment, for All Employees, for**  
**Selected Industries, Canada, Provinces and Territories.**

**Tableau 11**  
**Estimations trimestrielles et annuelles de la rémunération**  
**hebdomadaire moyenne, par taille d'entreprise selon l'emploi,**  
**pour l'ensemble des salariés pour une sélection d'industries,**  
**Canada, provinces et territoires.**

(Continued - suite)

NAICS	Industry	Size - Taille										
		All Sizes - Toutes les tailles	0-4	5-19	20-49	50-99	100-299	300-499	500 +	0-49	50-299	300 +
SCIAN	Industrie											
<b>CANADA</b>												
<b>55</b>	<b>Management of companies &amp; enterprises - Gestion de sociétés et d'entreprises</b>											
	2000											
	Quarter 3 - Trimestre 3	\$830.84	\$1,096.34	\$746.89	\$736.44	\$754.51	\$869.05	..	..	\$869.22	\$823.75	\$768.77
	Quarter 4 - Trimestre 4	832.12	1,222.05	782.57	753.19	773.51	846.25	..	..	918.27	818.80	709.32
	Annual - Annuel	829.82	1,129.63	766.79	743.58	760.50	848.18	..	..	884.98	812.72	754.13
	2001											
	Quarter 1 - Trimestre 1	839.14	1,140.87	816.76	744.24	853.52	846.45	..	..	908.71	849.28	738.39
	Quarter 2 - Trimestre 2	839.49	1,192.06	833.84	726.23	887.66	777.55	..	..	932.68	816.65	730.33
	Quarter 3 - Trimestre 3	839.27	1,085.66	828.08	776.57	849.60	786.54	..	..	906.79	809.53	775.58
	Quarter 4 - Trimestre 4	840.69	1,180.32	817.91	792.66	843.18	724.66	..	..	942.22	767.62	760.55
	Annual - Annuel	839.66	1,150.24	824.05	759.39	858.58	784.05	..	..	922.64	811.73	752.23
	2002											
	Quarter 1 - Trimestre 1	842.83	1,178.62	839.72	811.49	762.63	780.42	..	..	953.67	773.42	755.21
<b>56</b>	<b>Admin. &amp; support, waste managemt. &amp; remediation services - Services admin., soutien, gestion des déchets, assainissem.</b>											
	2000											
	Quarter 1 - Trimestre 1	503.91	495.18	507.43	544.98	537.77	507.39	\$499.89	\$482.29	516.01	518.92	485.67
	Quarter 2 - Trimestre 2	510.02	508.75	512.78	560.05	552.17	515.14	528.23	476.54	526.42	528.64	485.49
	Quarter 3 - Trimestre 3	521.83	526.76	531.04	571.30	564.67	539.63	495.19	487.73	542.53	548.64	489.06
	Quarter 4 - Trimestre 4	529.50	558.19	554.18	585.65	546.70	581.76	499.36	475.16	564.97	569.24	479.69
	Annual - Annuel	516.54	522.46	526.64	565.81	550.31	536.67	505.25	480.39	537.78	541.65	484.93
	2001											
	Quarter 1 - Trimestre 1	534.14	541.73	539.44	580.16	544.05	573.80	520.18	499.55	553.17	563.12	503.26
	Quarter 2 - Trimestre 2	530.88	555.20	540.30	579.69	551.97	543.78	525.26	494.21	556.25	546.88	500.11
	Quarter 3 - Trimestre 3	531.93	526.67	534.88	573.30	545.20	554.54	543.32	502.17	544.72	551.01	509.61
	Quarter 4 - Trimestre 4	534.38	548.78	555.02	579.59	555.37	539.95	545.09	499.05	561.05	545.57	506.99
	Annual - Annuel	532.82	542.97	542.33	578.13	549.16	552.98	533.33	498.75	553.71	551.57	505.00
	2002											
	Quarter 1 - Trimestre 1	535.77	569.54	542.05	564.63	544.22	551.85	545.55	506.40	555.95	549.07	512.85
<b>61</b>	<b>Educational services - Services d'enseignement</b>											
	2000											
	Quarter 1 - Trimestre 1	650.91	427.91	392.24	470.99	533.54	576.55	636.74	673.76	431.73	564.89	672.09
	Quarter 2 - Trimestre 2	669.28	431.16	394.81	456.63	556.72	575.13	631.61	695.77	426.77	570.25	693.15
	Quarter 3 - Trimestre 3	700.18	450.64	437.42	514.99	615.02	635.19	722.95	727.52	471.38	629.50	727.28
	Quarter 4 - Trimestre 4	680.42	483.92	426.67	483.34	577.54	604.74	640.97	704.68	460.03	597.19	701.69
	Annual - Annuel	673.93	448.93	413.00	481.26	571.74	598.12	657.36	698.75	447.59	590.89	696.84
	2001											
	Quarter 1 - Trimestre 1	669.13	483.08	435.73	510.50	596.66	618.35	741.58	683.37	475.26	612.38	685.74
	Quarter 2 - Trimestre 2	681.80	502.20	438.86	505.26	575.94	637.91	712.93	699.33	476.62	620.51	699.91
	Quarter 3 - Trimestre 3	725.53	496.23	475.41	553.89	666.60	769.05	774.02	737.48	510.99	739.19	739.74
	Quarter 4 - Trimestre 4	706.60	516.51	469.10	544.23	609.67	671.86	780.98	720.83	508.12	653.60	723.31
	Annual - Annuel	694.23	499.67	454.48	527.73	611.81	671.98	753.21	708.58	492.42	654.83	710.62
	2002											
	Quarter 1 - Trimestre 1	685.35	526.42	461.17	535.57	582.62	667.57	699.84	700.13	502.88	641.89	700.12
<b>62</b>	<b>Health care &amp; social assistance - Soins de santé et assistance sociale</b>											
	2000											
	Quarter 1 - Trimestre 1	552.57	540.91	436.99	428.27	464.24	523.95	540.72	618.98	466.71	505.42	609.63
	Quarter 2 - Trimestre 2	560.42	549.33	439.63	429.42	463.04	529.35	563.38	627.19	471.36	508.64	619.65
	Quarter 3 - Trimestre 3	566.16	563.52	434.07	426.98	472.86	535.95	554.65	637.46	469.26	516.15	627.86
	Quarter 4 - Trimestre 4	569.70	532.66	442.30	438.69	476.79	531.38	563.75	644.55	469.41	514.14	634.86
	Annual - Annuel	562.25	546.27	438.22	430.79	469.27	530.16	555.70	632.14	469.19	511.10	623.05
	2001											
	Quarter 1 - Trimestre 1	572.83	498.43	436.15	450.56	505.22	547.40	570.44	648.48	458.57	533.82	639.33
	Quarter 2 - Trimestre 2	575.46	506.60	445.52	447.43	508.11	541.65	571.36	651.94	464.35	530.63	642.52
	Quarter 3 - Trimestre 3	584.66	507.37	446.68	455.05	517.10	561.01	590.80	660.61	466.29	546.50	652.51
	Quarter 4 - Trimestre 4	591.98	516.99	455.23	463.97	529.87	562.63	606.88	667.47	475.22	551.80	661.08
	Annual - Annuel	581.29	507.29	446.02	454.30	515.30	553.25	584.37	657.20	466.17	540.80	648.91
	2002											
	Quarter 1 - Trimestre 1	598.98	537.82	467.89	461.92	524.33	568.91	600.79	677.10	485.76	553.53	668.90
<b>71</b>	<b>Arts, entertainment &amp; recreation - Arts, spectacles et loisirs</b>											
	2000											
	Quarter 1 - Trimestre 1	459.40	458.56	329.58	295.00	369.62	405.26	463.61	600.75	341.49	390.91	582.76

.. Figures unavailable - Nombres indisponibles



Table 11

Quarterly and Annual Estimates of Average Weekly Earnings  
by Enterprise Size of Employment, for All Employees, for  
Selected Industries, Canada, Provinces and Territories.

Tableau 11

Estimations trimestrielles et annuelles de la rémunération  
hebdomadaire moyenne, par taille d'entreprise selon l'emploi,  
pour l'ensemble des salariés pour une sélection d'industries,  
Canada, provinces et territoires.

(Continued - suite)

NAICS	Industry	Size - Taille										
		All Sizes - Toutes les tailles	0-4	5-19	20-49	50-99	100-299	300-499	500 +	0-49	50-299	300 +
SCIAN	Industrie											
<b>CANADA</b>												
<b>11-91N Industrial aggregate (excluding unclassified) - Ensemble des industries sauf les entreprises non classifiées</b>												
	2000											
	Quarter 4 - Trimestre 4	\$657.53	\$583.92	\$535.01	\$594.81	\$631.64	\$649.33	\$673.74	\$729.70	\$565.70	\$641.98	\$724.01
	Annual - Annuel	653.60	559.38	517.70	580.66	625.65	655.12	686.75	734.75	547.63	642.77	729.91
	2001											
	Quarter 1 - Trimestre 1	661.11	554.35	524.03	590.29	641.61	680.63	716.41	732.25	552.71	664.37	730.71
	Quarter 2 - Trimestre 2	661.63	577.50	537.31	592.95	633.97	664.51	699.98	734.86	564.77	651.54	731.46
	Quarter 3 - Trimestre 3	667.89	561.51	532.85	598.42	644.39	681.25	711.09	748.88	560.95	665.42	745.03
	Quarter 4 - Trimestre 4	669.78	582.67	544.42	606.69	646.26	678.71	722.10	738.41	573.62	664.96	736.88
	Annual - Annuel	665.12	569.08	534.76	597.16	641.57	676.25	712.26	738.53	563.11	661.56	735.97
	2002											
	Quarter 1 - Trimestre 1	673.18	590.55	547.10	599.17	637.18	681.80	732.70	744.12	574.20	662.69	743.07
<b>NEWFOUNDLAND AND LABRADOR - TERRE-NEUVE ET LABRADOR</b>												
<b>11 Forestry, logging &amp; support - Foresterie, exploitation et soutien</b>												
	2000											
	Quarter 1 - Trimestre 1	713.72	..	..	..	..	..	..	..	..	..	..
	Quarter 2 - Trimestre 2	728.11	..	..	..	..	..	..	..	..	..	..
	Quarter 3 - Trimestre 3	751.84	..	..	..	..	..	..	..	..	..	..
	Quarter 4 - Trimestre 4	716.24	..	..	..	..	..	..	..	..	..	..
	Annual - Annuel	729.01	..	..	..	..	..	..	..	..	..	..
	2001											
	Quarter 1 - Trimestre 1	713.88	..	..	..	..	..	..	..	..	..	..
	Quarter 2 - Trimestre 2	743.65	..	..	..	..	..	..	..	..	..	..
	Quarter 3 - Trimestre 3	799.66	..	..	..	..	..	..	..	..	..	..
	Quarter 4 - Trimestre 4	817.09	..	..	..	..	..	..	..	..	..	..
	Annual - Annuel	773.79	..	..	..	..	..	..	..	..	..	..
	2002											
	Quarter 1 - Trimestre 1	819.80	..	713.99	..	..	..	..	..	..	..	..
<b>21 Mining &amp; oil &amp; gas extraction - Extraction minière et extraction de pétrole et de gaz</b>												
	2000											
	Quarter 1 - Trimestre 1	1,189.11	..	..	..	..	..	..	..	..	..	..
	Quarter 2 - Trimestre 2	1,232.40	..	..	..	..	..	..	..	..	..	..
	Quarter 3 - Trimestre 3	1,250.43	..	..	..	..	..	..	..	..	..	..
	Quarter 4 - Trimestre 4	1,234.31	..	..	..	..	..	..	..	..	..	..
	Annual - Annuel	1,227.67	..	..	..	..	..	..	..	..	..	..
	2001											
	Quarter 1 - Trimestre 1	1,243.88	..	..	..	..	..	..	..	..	..	..
	Quarter 2 - Trimestre 2	1,228.86	..	..	..	..	..	..	..	..	..	..
	Quarter 3 - Trimestre 3	1,237.25	..	..	..	..	..	..	..	..	..	..
	Quarter 4 - Trimestre 4	1,257.77	..	..	..	..	..	..	..	..	..	..
	Annual - Annuel	1,241.85	..	..	..	..	..	..	..	..	..	..
	2002											
	Quarter 1 - Trimestre 1	1,256.95	..	..	..	..	..	..	..	..	..	..
<b>22 Utilities - Services publics</b>												
	2000											
	Quarter 1 - Trimestre 1	868.41	..	..	..	..	..	..	..	..	..	..
	Quarter 2 - Trimestre 2	872.83	..	..	..	..	..	..	..	..	..	..
	Quarter 3 - Trimestre 3	962.02	..	..	..	..	..	..	..	..	..	..
	Quarter 4 - Trimestre 4	963.19	..	..	..	..	..	..	..	..	..	..
	Annual - Annuel	916.97	..	..	..	..	..	..	..	..	..	..
	2001											
	Quarter 1 - Trimestre 1	954.95	..	..	..	..	..	..	..	..	..	..
	Quarter 2 - Trimestre 2	952.83	..	..	..	..	..	..	..	..	..	..
	Quarter 3 - Trimestre 3	950.58	..	..	..	..	..	..	..	..	..	..
	Quarter 4 - Trimestre 4	951.37	..	..	..	..	..	..	..	..	..	..
	Annual - Annuel	952.41	..	..	..	..	..	..	..	..	..	..
	2002											
	Quarter 1 - Trimestre 1	956.07	..	..	..	..	..	..	..	..	..	..

.. Figures unavailable - Nombres indisponibles

Table 11

Quarterly and Annual Estimates of Average Weekly Earnings  
by Enterprise Size of Employment, for All Employees, for  
Selected Industries, Canada, Provinces and Territories.

Tableau 11

Estimations trimestrielles et annuelles de la rémunération  
hebdomadaire moyenne, par taille d'entreprise selon l'emploi,  
pour l'ensemble des salariés pour une sélection d'industries,  
Canada, provinces et territoires.

(Continued - suite)

NAICS	Industry	Size - Taille										
		All Sizes - Toutes les tailles	0-4	5-19	20-49	50-99	100-299	300-499	500 +	0-49	50-299	300 +
SCIAN	Industrie											
NEWFOUNDLAND AND LABRADOR - TERRE-NEUVE ET LABRADOR												
23	Construction - Construction											
	2000											
	Quarter 1 - Trimestre 1	\$582.57	\$505.73	\$583.65	\$736.83	..	..	..	..	\$584.59	..	..
	Quarter 2 - Trimestre 2	591.75	504.30	639.33	750.66	..	..	..	..	614.59	..	..
	Quarter 3 - Trimestre 3	599.33	498.94	593.71	789.85	..	..	..	..	611.17	..	..
	Quarter 4 - Trimestre 4	592.45	497.75	591.42	765.88	..	..	..	..	597.73	..	..
	Annual - Annuel	592.59	501.47	602.62	765.41	..	..	..	..	603.87	..	..
	2001											
	Quarter 1 - Trimestre 1	571.25	542.17	622.60	728.58	..	..	..	..	605.19	..	..
	Quarter 2 - Trimestre 2	564.51	515.79	604.44	669.76	..	..	..	..	590.91	..	..
	Quarter 3 - Trimestre 3	575.62	531.04	579.17	691.88	..	..	..	..	593.25	..	..
	Quarter 4 - Trimestre 4	580.80	514.72	598.22	723.97	..	..	..	..	600.56	..	..
	Annual - Annuel	573.66	525.24	597.55	700.46	..	..	..	..	596.67	..	..
	2002											
	Quarter 1 - Trimestre 1	563.29	541.71	634.47	622.21	..	..	..	..	597.02	\$462.13	\$518.91
31-33	Manufacturing - Fabrication											
	2000											
	Quarter 1 - Trimestre 1	620.37	581.75	530.44	547.19	\$518.26	\$462.66	..	..	545.71	485.23	697.53
	Quarter 2 - Trimestre 2	602.92	540.61	405.03	559.26	531.72	493.47	..	..	481.85	506.54	655.05
	Quarter 3 - Trimestre 3	597.70	510.17	485.97	610.91	583.39	558.26	..	..	528.53	566.28	619.28
	Quarter 4 - Trimestre 4	610.47	568.10	602.28	752.98	656.39	529.93	..	..	648.36	580.10	607.23
	Annual - Annuel	606.43	550.53	508.37	620.30	571.46	515.28	..	..	553.79	535.55	638.07
	2001											
	Quarter 1 - Trimestre 1	641.43	613.84	579.41	606.85	514.99	405.50	..	..	596.47	440.93	701.21
	Quarter 2 - Trimestre 2	615.23	553.47	564.85	605.19	537.26	503.54	..	..	577.16	513.99	653.66
	Quarter 3 - Trimestre 3	629.56	563.35	543.37	577.35	511.29	596.46	..	..	559.31	571.25	665.51
	Quarter 4 - Trimestre 4	633.16	569.58	571.78	546.02	677.48	611.35	..	..	561.55	636.10	650.71
	Annual - Annuel	628.76	574.51	563.70	582.70	564.28	544.41	..	..	572.72	550.82	665.22
	2002											
	Quarter 1 - Trimestre 1	671.00	769.40	566.51	692.07	620.57	374.25	..	..	647.63	478.55	711.58
41	Wholesale Trade - Commerce de gros											
	2000											
	Quarter 1 - Trimestre 1	667.73	565.43	626.32	619.10	600.40	849.16	..	..	611.83	703.16	721.16
	Quarter 2 - Trimestre 2	667.37	573.58	624.97	591.70	591.67	861.08	..	..	604.10	676.21	818.88
	Quarter 3 - Trimestre 3	635.92	496.00	574.69	786.65	468.25	815.80	..	..	621.88	600.80	698.77
	Quarter 4 - Trimestre 4	654.97	519.52	665.77	568.41	514.64	895.55	..	..	607.39	672.30	736.78
	Annual - Annuel	655.86	536.95	622.20	645.38	539.05	855.91	..	..	611.37	659.20	739.62
	2001											
	Quarter 1 - Trimestre 1	592.81	500.20	557.90	556.35	459.83	712.41	..	..	543.63	559.93	702.41
	Quarter 2 - Trimestre 2	611.71	509.45	611.05	597.10	493.28	768.73	..	..	583.23	573.96	684.71
	Quarter 3 - Trimestre 3	595.14	449.29	564.34	664.90	455.34	646.90	..	..	570.03	537.05	688.82
	Quarter 4 - Trimestre 4	628.87	519.33	645.40	587.08	508.81	744.06	..	..	601.13	581.23	716.92
	Annual - Annuel	606.89	494.60	595.41	603.12	479.98	707.21	..	..	574.76	561.52	697.46
	2002											
	Quarter 1 - Trimestre 1	620.29	556.41	592.51	554.89	497.09	689.40	..	..	572.60	565.69	738.45
44-45	Retail trade - Commerce de détail											
	2000											
	Quarter 1 - Trimestre 1	402.31	309.42	385.66	442.53	537.59	413.41	..	..	379.50	469.56	403.01
	Quarter 2 - Trimestre 2	409.35	333.07	372.39	420.83	544.66	499.64	..	..	374.92	515.99	409.43
	Quarter 3 - Trimestre 3	413.70	359.26	377.83	484.50	516.86	545.10	..	..	401.14	533.57	396.76
	Quarter 4 - Trimestre 4	411.76	358.04	391.36	476.58	520.25	459.38	..	..	404.75	485.39	396.14
	Annual - Annuel	409.34	338.76	382.22	456.48	529.65	476.92	..	..	390.14	498.82	401.37
	2001											
	Quarter 1 - Trimestre 1	415.86	371.29	368.95	455.87	485.19	517.76	..	..	389.81	501.72	416.11
	Quarter 2 - Trimestre 2	416.22	398.50	405.41	446.58	526.90	459.72	..	..	413.54	486.72	393.06
	Quarter 3 - Trimestre 3	416.51	379.91	389.47	442.55	494.02	537.13	..	..	400.18	519.08	397.80
	Quarter 4 - Trimestre 4	418.09	423.00	399.87	435.54	531.38	472.20	..	..	415.59	496.94	387.27
	Annual - Annuel	416.68	393.67	391.14	444.65	509.41	494.82	..	..	404.99	501.10	398.63
	2002											
	Quarter 1 - Trimestre 1	418.10	413.96	415.84	441.64	382.25	479.09	..	..	421.68	437.27	405.63

.. Figures unavailable - Nombres indisponibles



Table 11

Quarterly and Annual Estimates of Average Weekly Earnings  
by Enterprise Size of Employment, for All Employees, for  
Selected Industries, Canada, Provinces and Territories.

Tableau 11

Estimations trimestrielles et annuelles de la rémunération  
hebdomadaire moyenne, par taille d'entreprise selon l'emploi,  
pour l'ensemble des salariés pour une sélection d'industries,  
Canada, provinces et territoires.

(Continued - suite)

NAICS	Industry	Size - Taille										
		All Sizes - Toutes les tailles	0-4	5-19	20-49	50-99	100-299	300-499	500 +	0-49	50-299	300 +
SCIAN	Industrie											
<b>NEWFOUNDLAND AND LABRADOR - TERRE-NEUVE ET LABRADOR</b>												
<b>48-49 Transportation &amp; warehousing - Transport et entreposage</b>												
	2000											
	Quarter 1 - Trimestre 1	\$660.74	\$367.40	\$396.30	\$584.28	..	..	..	..	\$441.00	\$992.46	\$709.39
	Quarter 2 - Trimestre 2	661.83	366.28	416.60	584.25	..	..	..	..	448.48	1,005.89	706.13
	Quarter 3 - Trimestre 3	648.54	424.14	452.79	659.68	..	..	..	..	510.94	933.86	673.17
	Quarter 4 - Trimestre 4	654.31	468.07	515.65	656.50	..	..	..	..	546.98	727.65	736.86
	Annual - Annuel	656.32	410.89	450.87	627.98	..	..	..	..	492.95	900.55	705.78
	2001											
	Quarter 1 - Trimestre 1	657.50	517.24	572.87	632.01	..	..	..	..	574.97	663.40	723.39
	Quarter 2 - Trimestre 2	657.19	546.05	590.66	585.01	..	..	..	..	575.97	683.21	722.59
	Quarter 3 - Trimestre 3	666.49	577.20	590.67	649.64	..	..	..	..	603.35	617.01	743.56
	Quarter 4 - Trimestre 4	672.82	572.34	589.51	676.00	..	..	..	..	607.27	631.89	749.00
	Annual - Annuel	663.73	555.31	586.41	635.03	..	..	..	..	591.16	647.68	734.83
	2002											
	Quarter 1 - Trimestre 1	682.83	551.41	602.42	602.15	..	..	..	..	589.11	670.42	766.52
<b>51 Information &amp; cultural industries - Industrie de l'information et industrie culturelle</b>												
	2000											
	Quarter 1 - Trimestre 1	708.36	..	906.95	..	..	..	..	..	..	..	665.88
	Quarter 2 - Trimestre 2	709.97	..	766.49	..	..	..	..	..	..	..	663.00
	Quarter 3 - Trimestre 3	712.15	..	696.38	..	..	..	..	..	..	..	653.92
	Quarter 4 - Trimestre 4	718.42	..	827.29	..	..	..	..	..	..	..	652.83
	Annual - Annuel	712.26	..	797.29	..	..	..	..	..	..	..	658.82
	2001											
	Quarter 1 - Trimestre 1	732.05	..	853.73	..	..	..	..	..	..	..	660.14
	Quarter 2 - Trimestre 2	734.48	..	617.32	..	..	..	..	..	..	..	695.46
	Quarter 3 - Trimestre 3	744.27	..	422.00	..	..	..	..	..	..	..	758.06
	Quarter 4 - Trimestre 4	755.21	..	500.14	..	..	..	..	..	..	..	754.22
	Annual - Annuel	741.46	..	608.59	..	..	..	..	..	..	..	717.17
	2002											
	Quarter 1 - Trimestre 1	765.49	..	..	..	..	..	..	..	..	..	768.10
<b>52 Finance &amp; insurance - Finance et assurances</b>												
	2000											
	Quarter 1 - Trimestre 1	801.12	..	560.58	..	..	..	..	..	..	..	856.43
	Quarter 2 - Trimestre 2	829.38	..	615.59	..	..	..	..	..	..	..	878.24
	Quarter 3 - Trimestre 3	825.20	..	990.31	..	..	..	..	..	..	..	829.05
	Quarter 4 - Trimestre 4	837.29	..	695.13	..	..	..	..	..	..	..	868.53
	Annual - Annuel	824.13	..	735.14	..	..	..	..	..	..	..	857.56
	2001											
	Quarter 1 - Trimestre 1	778.59	..	754.34	..	..	..	..	..	..	..	794.25
	Quarter 2 - Trimestre 2	785.72	..	865.61	..	..	..	..	..	..	..	804.15
	Quarter 3 - Trimestre 3	787.04	..	618.62	..	..	..	..	..	..	..	834.11
	Quarter 4 - Trimestre 4	761.55	..	695.10	..	..	..	..	..	..	..	795.74
	Annual - Annuel	778.53	..	736.60	..	..	..	..	..	..	..	806.85
	2002											
	Quarter 1 - Trimestre 1	769.50	695.88	725.46	..	..	..	..	..	..	..	785.46
<b>53 Real estate &amp; rental &amp; leasing - Services immobiliers et services de location et de location à bail</b>												
	2000											
	Quarter 1 - Trimestre 1	419.95	354.78	321.77	..	..	..	..	\$616.54	..	..	..
	Quarter 2 - Trimestre 2	406.04	348.04	410.66	..	..	..	..	574.58	..	..	..
	Quarter 3 - Trimestre 3	430.58	357.24	424.30	..	..	..	..	557.01	..	..	..
	Quarter 4 - Trimestre 4	400.13	406.89	296.96	..	..	..	..	576.81	..	..	..
	Annual - Annuel	414.17	367.08	366.40	..	..	..	..	580.18	..	..	..
	2001											
	Quarter 1 - Trimestre 1	534.60	426.30	394.61	..	..	..	..	757.32	..	..	..
	Quarter 2 - Trimestre 2	519.64	478.78	463.92	..	..	..	..	710.80	..	..	..
	Quarter 3 - Trimestre 3	498.85	435.89	417.73	..	..	..	..	678.69	..	..	..
	Quarter 4 - Trimestre 4	504.88	428.71	412.29	..	..	..	..	588.90	..	..	..
	Annual - Annuel	514.02	442.55	422.92	..	..	..	..	673.11	..	..	..
	2002											
	Quarter 1 - Trimestre 1	495.88	464.58	367.47	394.76	..	..	..	..	412.17	..	..

.. Figures unavailable - Nombres indisponibles

Table 11

Quarterly and Annual Estimates of Average Weekly Earnings  
by Enterprise Size of Employment, for All Employees, for  
Selected Industries, Canada, Provinces and Territories.

Tableau 11

Estimations trimestrielles et annuelles de la rémunération  
hebdomadaire moyenne, par taille d'entreprise selon l'emploi,  
pour l'ensemble des salariés pour une sélection d'industries,  
Canada, provinces et territoires.

(Continued - suite)

NAICS	Industry	Size - Taille										
		All Sizes - Toutes les tailles	0-4	5-19	20-49	50-99	100-299	300-499	500 +	0-49	50-299	300 +
SCIAN	Industrie											
NEWFOUNDLAND AND LABRADOR - TERRE-NEUVE ET LABRADOR												
54	Professional, scientific & technical services - Services professionnels, scientifiques et techniques											
	2000											
	Quarter 1 - Trimestre 1	\$743.17	\$631.69	\$657.93	\$725.84	..	..	..	..	\$669.16	\$925.36	\$847.66
	Quarter 2 - Trimestre 2	760.58	608.30	683.03	780.97	..	..	..	..	690.63	849.78	905.40
	Quarter 3 - Trimestre 3	758.43	634.20	704.56	745.00	..	..	..	..	698.19	760.88	926.45
	Quarter 4 - Trimestre 4	731.26	610.11	674.34	742.05	..	..	..	..	677.06	718.90	874.65
	Annual - Annuel	748.49	620.80	680.87	749.42	..	..	..	..	684.52	799.96	891.10
	2001											
	Quarter 1 - Trimestre 1	784.14	631.60	777.17	713.83	..	..	..	..	714.34	845.17	910.50
	Quarter 2 - Trimestre 2	822.11	659.07	764.59	772.98	..	..	..	..	733.13	767.02	1,043.83
	Quarter 3 - Trimestre 3	831.51	651.53	731.16	759.12	..	..	..	..	714.40	844.08	1,069.07
	Quarter 4 - Trimestre 4	846.82	682.66	720.96	742.90	..	..	..	..	716.13	971.72	1,033.25
	Annual - Annuel	821.51	656.13	749.80	746.91	..	..	..	..	719.42	857.95	1,016.76
	2002											
	Quarter 1 - Trimestre 1	877.26	722.53	733.64	839.93	\$958.41	\$1,007.41	..	..	762.59	975.90	1,009.83
55	Management of companies & enterprises - Gestion de sociétés et d'entreprises											
	2000											
	Quarter 1 - Trimestre 1	1,423.56	..	..	..	..	..	..	..	..	..	..
	Quarter 2 - Trimestre 2	1,373.64	..	..	..	..	..	..	..	..	..	..
	Quarter 3 - Trimestre 3	1,131.17	..	..	..	..	..	..	..	..	..	..
	Quarter 4 - Trimestre 4	1,095.27	..	..	..	..	..	..	..	..	..	..
	Annual - Annuel	1,257.10	..	..	..	..	..	..	..	..	..	..
	2001											
	Quarter 1 - Trimestre 1	1,220.30	..	..	..	..	..	..	..	..	..	..
	Quarter 2 - Trimestre 2	1,224.46	..	..	..	..	..	..	..	..	..	..
	Quarter 3 - Trimestre 3	1,227.85	..	..	..	..	..	..	..	..	..	..
	Quarter 4 - Trimestre 4	1,230.01	..	..	..	..	..	..	..	..	..	..
	Annual - Annuel	1,225.66	..	..	..	..	..	..	..	..	..	..
	2002											
	Quarter 1 - Trimestre 1	1,232.51	..	..	..	..	..	..	..	..	..	..
56	Admin. & support, waste managemt. & remediation services - Services admin., soutien, gestion des déchets, assainissem.											
	2000											
	Quarter 1 - Trimestre 1	429.25	325.75	451.58	403.01	..	..	..	..	406.90	..	..
	Quarter 2 - Trimestre 2	448.14	351.44	420.56	493.55	..	..	..	..	432.13	..	..
	Quarter 3 - Trimestre 3	461.62	341.15	385.74	573.15	..	..	..	..	446.71	..	..
	Quarter 4 - Trimestre 4	458.28	320.08	359.16	568.80	..	..	..	..	430.38	..	..
	Annual - Annuel	450.42	335.07	405.26	510.42	..	..	..	..	429.30	..	..
	2001											
	Quarter 1 - Trimestre 1	477.30	357.40	383.58	600.96	..	..	..	..	472.33	..	..
	Quarter 2 - Trimestre 2	477.99	379.92	345.49	564.12	..	..	..	..	449.36	..	..
	Quarter 3 - Trimestre 3	482.59	363.35	409.06	601.56	..	..	..	..	472.24	..	..
	Quarter 4 - Trimestre 4	483.80	352.72	473.33	551.40	..	..	..	..	480.01	..	..
	Annual - Annuel	480.54	363.23	402.09	578.87	..	..	..	..	468.04	..	..
	2002											
	Quarter 1 - Trimestre 1	483.25	411.91	396.62	571.52	..	..	..	..	470.65	..	..
61	Educational services - Services d'enseignement											
	2000											
	Quarter 1 - Trimestre 1	704.85	..	530.23	..	..	..	..	..	..	..	711.28
	Quarter 2 - Trimestre 2	703.85	..	504.20	..	..	..	..	..	..	..	710.88
	Quarter 3 - Trimestre 3	723.64	..	440.99	..	..	..	..	..	..	..	739.92
	Quarter 4 - Trimestre 4	725.53	..	464.01	..	..	..	..	..	..	..	739.55
	Annual - Annuel	714.37	..	483.02	..	..	..	..	..	..	..	725.11
	2001											
	Quarter 1 - Trimestre 1	698.88	..	414.47	..	..	..	..	..	..	..	713.74
	Quarter 2 - Trimestre 2	702.18	..	516.02	..	..	..	..	..	..	..	714.27
	Quarter 3 - Trimestre 3	730.69	..	430.58	..	..	..	..	..	..	..	751.65
	Quarter 4 - Trimestre 4	736.25	..	529.85	..	..	..	..	..	..	..	749.50
	Annual - Annuel	716.98	..	474.09	..	..	..	..	..	..	..	732.16
	2002											
	Quarter 1 - Trimestre 1	723.41	..	489.64	478.62	..	..	..	..	..	..	739.08

.. Figures unavailable - Nombres indisponibles

Table 11

Quarterly and Annual Estimates of Average Weekly Earnings  
by Enterprise Size of Employment, for All Employees, for  
Selected Industries, Canada, Provinces and Territories.

Tableau 11

Estimations trimestrielles et annuelles de la rémunération  
hebdomadaire moyenne, par taille d'entreprise selon l'emploi,  
pour l'ensemble des salariés pour une sélection d'industries,  
Canada, provinces et territoires.

(Continued - suite)

NAICS	Industry	Size - Taille										
		All Sizes - Toutes les tailles	0-4	5-19	20-49	50-99	100-299	300-499	500 +	0-49	50-299	300 +
SCIAN	Industrie											
<b>NEWFOUNDLAND AND LABRADOR - TERRE-NEUVE ET LABRADOR</b>												
<b>62</b>	<b>Health care &amp; social assistance - Soins de santé et assistance sociale</b>											
	2000											
	Quarter 1 - Trimestre 1	\$607.98	\$321.30	\$430.84	\$342.35	\$274.56	\$473.44	..	..	\$368.19	\$404.88	\$709.89
	Quarter 2 - Trimestre 2	613.39	300.24	302.66	319.91	256.55	414.82	..	..	304.49	362.14	775.98
	Quarter 3 - Trimestre 3	621.74	420.68	304.91	297.03	240.05	402.06	..	..	351.94	353.14	778.28
	Quarter 4 - Trimestre 4	626.61	362.67	317.78	290.18	307.16	438.23	..	..	334.10	397.44	771.72
	Annual - Annuel	617.40	352.64	336.34	311.12	268.60	429.98	..	..	339.17	377.90	757.99
	2001											
	Quarter 1 - Trimestre 1	624.69	380.19	377.45	338.32	317.05	447.05	..	..	372.28	398.69	747.96
	Quarter 2 - Trimestre 2	624.42	403.62	380.07	341.32	331.46	435.95	..	..	384.37	390.89	746.06
	Quarter 3 - Trimestre 3	630.82	418.26	372.12	351.80	390.73	442.21	..	..	387.92	424.37	753.88
	Quarter 4 - Trimestre 4	640.90	391.31	421.56	394.79	399.37	471.90	..	..	404.67	445.63	762.35
	Annual - Annuel	630.23	398.23	388.21	356.93	359.71	450.09	..	..	387.46	416.03	752.52
	2002											
	Quarter 1 - Trimestre 1	647.04	409.59	435.51	347.18	..	..	..	..	409.58	459.46	765.69
<b>71</b>	<b>Arts, entertainment &amp; recreation - Arts, spectacles et loisirs</b>											
	2000											
	Quarter 1 - Trimestre 1	388.75	..	232.08	..	..	..	..	..	..	..	..
	Quarter 2 - Trimestre 2	394.83	..	257.94	..	..	..	..	..	..	..	..
	Quarter 3 - Trimestre 3	401.73	..	292.46	..	..	..	..	..	..	..	..
	Quarter 4 - Trimestre 4	402.65	..	334.94	..	..	..	..	..	..	..	..
	Annual - Annuel	397.28	..	283.78	..	..	..	..	..	..	..	..
	2001											
	Quarter 1 - Trimestre 1	407.69	..	387.23	..	..	..	..	..	..	..	..
	Quarter 2 - Trimestre 2	411.62	..	396.98	..	..	..	..	..	..	..	..
	Quarter 3 - Trimestre 3	414.07	..	356.53	..	..	..	..	..	..	..	..
	Quarter 4 - Trimestre 4	423.37	..	439.44	..	..	..	..	..	..	..	..
	Annual - Annuel	414.46	..	392.61	..	..	..	..	..	..	..	..
	2002											
	Quarter 1 - Trimestre 1	425.39	530.28	408.60	380.86	..	..	..	..	412.59	..	..
<b>72</b>	<b>Accommodation &amp; food services - Hébergement et services de restauration</b>											
	2000											
	Quarter 1 - Trimestre 1	253.73	273.59	226.21	240.58	..	..	..	..	238.22	..	..
	Quarter 2 - Trimestre 2	260.83	282.02	247.73	242.94	..	..	..	..	250.88	..	..
	Quarter 3 - Trimestre 3	270.53	292.24	262.34	259.65	..	..	..	..	265.86	..	..
	Quarter 4 - Trimestre 4	267.95	278.15	254.22	257.34	..	..	..	..	259.38	..	..
	Annual - Annuel	263.64	281.80	248.46	250.42	..	..	..	..	254.27	..	..
	2001											
	Quarter 1 - Trimestre 1	266.53	269.94	251.72	261.27	..	..	..	..	257.98	..	..
	Quarter 2 - Trimestre 2	272.45	300.27	257.12	262.24	..	..	..	..	265.81	..	..
	Quarter 3 - Trimestre 3	278.77	333.34	270.55	258.59	..	..	..	..	277.43	..	..
	Quarter 4 - Trimestre 4	282.83	299.37	266.56	279.45	..	..	..	..	275.93	..	..
	Annual - Annuel	275.47	302.63	262.05	265.66	..	..	..	..	269.84	..	..
	2002											
	Quarter 1 - Trimestre 1	283.79	317.53	273.01	276.59	..	..	..	..	280.53	..	..
<b>81</b>	<b>Other services (except public administration) - Autres services, sauf les administrations publiques</b>											
	2000											
	Quarter 1 - Trimestre 1	424.72	377.25	427.18	478.40	..	..	..	..	415.01	..	..
	Quarter 2 - Trimestre 2	431.20	384.48	414.53	433.82	..	..	..	..	405.65	..	..
	Quarter 3 - Trimestre 3	434.40	400.76	437.36	382.10	..	..	..	..	415.24	..	..
	Quarter 4 - Trimestre 4	435.67	423.59	449.50	432.41	..	..	..	..	437.69	..	..
	Annual - Annuel	431.76	396.39	432.93	424.27	..	..	..	..	418.64	..	..
	2001											
	Quarter 1 - Trimestre 1	437.29	422.23	437.89	492.79	..	..	..	..	441.76	..	..
	Quarter 2 - Trimestre 2	434.29	408.06	417.03	470.23	..	..	..	..	424.61	..	..
	Quarter 3 - Trimestre 3	439.18	429.09	420.15	420.23	..	..	..	..	422.56	..	..
	Quarter 4 - Trimestre 4	443.77	409.25	439.97	492.54	..	..	..	..	443.64	..	..
	Annual - Annuel	438.77	417.23	428.49	464.78	..	..	..	..	432.66	..	..
	2002											
	Quarter 1 - Trimestre 1	449.17	440.57	426.63	493.02	..	..	..	..	445.37	454.04	471.66

.. Figures unavailable - Nombres indisponibles

Table 11

Quarterly and Annual Estimates of Average Weekly Earnings  
by Enterprise Size of Employment, for All Employees, for  
Selected Industries, Canada, Provinces and Territories.

Tableau 11

Estimations trimestrielles et annuelles de la rémunération  
hebdomadaire moyenne, par taille d'entreprise selon l'emploi,  
pour l'ensemble des salariés pour une sélection d'industries,  
Canada, provinces et territoires.

(Continued - suite)

NAICS	Industry	Size - Taille										
		All Sizes - Toutes les tailles	0-4	5-19	20-49	50-99	100-299	300-499	500 +	0-49	50-299	300 +
SCIAN	Industrie											
<b>NEWFOUNDLAND AND LABRADOR - TERRE-NEUVE ET LABRADOR</b>												
<b>91</b>	<b>Public administration - Administrations publiques</b>											
	2000											
	Quarter 1 - Trimestre 1	\$591.09	..	\$349.29	\$620.26	..	..	..	..	..	\$678.33	..
	Quarter 2 - Trimestre 2	596.71	..	389.63	607.46	..	..	..	..	..	552.06	..
	Quarter 3 - Trimestre 3	597.49	..	330.54	500.96	..	..	..	..	..	589.96	..
	Quarter 4 - Trimestre 4	600.05	..	354.32	484.60	..	..	..	..	..	656.05	..
	Annual - Annuel	596.37	..	354.50	546.25	..	..	..	..	..	620.27	..
	2001											
	Quarter 1 - Trimestre 1	602.53	..	376.80	516.56	..	..	..	..	..	561.12	..
	Quarter 2 - Trimestre 2	595.53	..	428.95	518.77	..	..	..	..	..	588.05	..
	Quarter 3 - Trimestre 3	612.94	..	398.94	524.06	..	..	..	..	..	570.58	..
	Quarter 4 - Trimestre 4	616.44	..	436.51	492.45	..	..	..	..	..	586.54	..
	Annual - Annuel	606.89	..	409.64	512.41	..	..	..	..	..	576.42	..
	2002											
	Quarter 1 - Trimestre 1	623.06	\$381.54	441.60	534.44	\$516.00	\$585.82	..	\$644.49	\$451.38	569.69	\$644.49
<b>11-91N</b>	<b>Industrial aggregate (excluding unclassified) - Ensemble des industries sauf les entreprises non classifiées</b>											
	2000											
	Quarter 1 - Trimestre 1	586.93	412.04	448.28	488.28	577.43	528.04	\$460.05	678.20	448.14	549.03	671.04
	Quarter 2 - Trimestre 2	592.28	424.87	453.27	504.03	574.59	532.65	508.76	682.27	458.36	551.15	672.93
	Quarter 3 - Trimestre 3	594.24	450.15	453.86	538.89	578.19	556.76	572.59	677.07	475.80	566.00	668.45
	Quarter 4 - Trimestre 4	597.73	439.80	461.43	536.09	537.24	556.70	458.48	692.86	475.10	548.16	678.07
	Annual - Annuel	592.94	432.17	454.34	518.52	566.50	544.03	512.40	682.62	465.03	553.78	672.60
	2001											
	Quarter 1 - Trimestre 1	600.15	446.57	456.96	515.74	449.47	578.30	524.47	698.44	469.22	523.35	688.83
	Quarter 2 - Trimestre 2	597.40	460.86	472.46	510.18	499.87	573.72	526.97	691.16	479.15	541.73	677.58
	Quarter 3 - Trimestre 3	604.33	459.06	456.28	524.82	505.48	574.66	577.46	712.96	475.50	545.49	700.05
	Quarter 4 - Trimestre 4	610.30	512.32	478.68	524.96	524.47	589.81	480.65	701.99	500.56	559.98	686.66
	Annual - Annuel	603.13	469.89	466.12	519.31	497.10	578.91	531.91	701.12	481.38	543.37	688.27
	2002											
	Quarter 1 - Trimestre 1	617.05	488.47	472.44	509.39	493.65	547.03	575.14	718.92	486.71	521.70	708.71
<b>PRINCE EDWARD ISLAND - ÎLE-DU-PRINCE-ÉDOUARD</b>												
<b>23</b>	<b>Construction - Construction</b>											
	2000											
	Quarter 1 - Trimestre 1	496.48	754.24	422.01	525.58	..	..	..	..	537.05	..	..
	Quarter 2 - Trimestre 2	491.67	835.62	387.91	440.12	..	..	..	..	540.77	..	..
	Quarter 3 - Trimestre 3	530.07	974.65	417.44	444.43	..	..	..	..	550.44	..	..
	Quarter 4 - Trimestre 4	535.72	735.68	477.17	500.32	..	..	..	..	561.42	..	..
	Annual - Annuel	515.40	825.96	424.11	472.59	..	..	..	..	547.78	..	..
	2001											
	Quarter 1 - Trimestre 1	576.41	445.40	664.79	624.29	..	..	..	..	588.63	..	..
	Quarter 2 - Trimestre 2	559.53	513.63	570.62	552.97	..	..	..	..	552.69	..	..
	Quarter 3 - Trimestre 3	581.83	563.86	542.55	613.79	..	..	..	..	568.89	..	..
	Quarter 4 - Trimestre 4	587.94	537.86	566.17	604.32	..	..	..	..	567.15	..	..
	Annual - Annuel	577.22	517.85	579.73	599.10	..	..	..	..	568.42	..	..
	2002											
	Quarter 1 - Trimestre 1	593.36	526.53	537.97	677.70	..	..	..	..	566.44	641.46	663.11
<b>31-33</b>	<b>Manufacturing - Fabrication</b>											
	2000											
	Quarter 1 - Trimestre 1	576.31	..	447.80	..	..	..	..	..	..	..	..
	Quarter 2 - Trimestre 2	565.38	..	393.97	..	..	..	..	..	..	..	..
	Quarter 3 - Trimestre 3	566.32	..	451.73	..	..	..	..	..	..	..	..
	Quarter 4 - Trimestre 4	557.84	..	476.98	..	..	..	..	..	..	..	..
	Annual - Annuel	566.25	..	442.30	..	..	..	..	..	..	..	..
	2001											
	Quarter 1 - Trimestre 1	559.43	..	478.19	..	..	..	..	..	..	..	..
	Quarter 2 - Trimestre 2	566.00	..	517.22	..	..	..	..	..	..	..	..
	Quarter 3 - Trimestre 3	562.99	..	517.86	..	..	..	..	..	..	..	..
	Quarter 4 - Trimestre 4	568.32	..	518.99	..	..	..	..	..	..	..	..
	Annual - Annuel	564.36	..	509.70	..	..	..	..	..	..	..	..
	2002											
	Quarter 1 - Trimestre 1	592.46	..	555.03	669.17	..	..	..	..	..	..	..

.. Figures unavailable - Nombres indisponibles

**Table 11**  
**Quarterly and Annual Estimates of Average Weekly Earnings**  
**by Enterprise Size of Employment, for All Employees, for**  
**Selected Industries, Canada, Provinces and Territories.**

**Tableau 11**  
**Estimations trimestrielles et annuelles de la rémunération**  
**hebdomadaire moyenne, par taille d'entreprise selon l'emploi,**  
**pour l'ensemble des salariés pour une sélection d'industries,**  
**Canada, provinces et territoires.**

(Continued - suite)

NAICS	Industry	Size - Taille										
		All Sizes - Toutes les tailles	0-4	5-19	20-49	50-99	100-299	300-499	500 +	0-49	50-299	300 +
SCIAN	Industrie											
<b>PRINCE EDWARD ISLAND - ÎLE-DU-PRINCE-ÉDOUARD</b>												
<b>41</b>	<b>Wholesale Trade - Commerce de gros</b>											
	2000											
	Quarter 1 - Trimestre 1	\$626.72	\$558.05	\$606.85	\$706.96	..	..	..	..	\$623.33	..	..
	Quarter 2 - Trimestre 2	627.54	389.72	624.85	617.18	..	..	..	..	592.97	..	..
	Quarter 3 - Trimestre 3	670.31	488.37	663.80	738.92	..	..	..	..	670.09	..	..
	Quarter 4 - Trimestre 4	682.64	611.73	721.40	633.50	..	..	..	..	673.42	..	..
	Annual - Annuel	653.50	518.73	654.52	674.72	..	..	..	..	642.69	..	..
	2001											
	Quarter 1 - Trimestre 1	637.42	514.50	631.16	650.66	..	..	..	..	615.07	..	..
	Quarter 2 - Trimestre 2	619.55	484.49	464.01	799.84	..	..	..	..	578.77	..	..
	Quarter 3 - Trimestre 3	595.87	449.01	437.47	629.45	..	..	..	..	515.37	..	..
	Quarter 4 - Trimestre 4	608.90	528.05	609.70	566.68	..	..	..	..	581.10	..	..
	Annual - Annuel	613.40	495.13	531.40	656.11	..	..	..	..	569.57	..	..
	2002											
	Quarter 1 - Trimestre 1	612.44	503.95	504.22	801.78	..	..	..	..	606.08	\$586.72	\$628.09
<b>44-45</b>	<b>Retail trade - Commerce de détail</b>											
	2000											
	Quarter 1 - Trimestre 1	338.98	303.53	300.39	375.75	..	..	..	..	324.92	311.81	399.48
	Quarter 2 - Trimestre 2	342.42	312.18	318.50	421.84	..	..	..	..	349.04	311.49	348.78
	Quarter 3 - Trimestre 3	347.89	353.89	318.68	410.24	..	..	..	..	351.95	338.23	345.41
	Quarter 4 - Trimestre 4	355.13	353.73	322.01	432.75	..	..	..	..	362.79	317.90	360.75
	Annual - Annuel	346.23	330.48	315.26	410.54	..	..	..	..	347.45	320.88	362.98
	2001											
	Quarter 1 - Trimestre 1	356.08	375.63	338.05	411.09	..	..	..	..	367.59	330.32	346.94
	Quarter 2 - Trimestre 2	355.56	372.46	332.22	415.91	..	..	..	..	367.64	330.78	346.13
	Quarter 3 - Trimestre 3	354.46	369.24	348.47	391.87	..	..	..	..	365.85	354.03	335.42
	Quarter 4 - Trimestre 4	357.13	380.01	344.18	414.00	..	..	..	..	372.45	339.52	341.71
	Annual - Annuel	355.79	374.09	340.88	408.24	..	..	..	..	368.35	339.98	342.45
	2002											
	Quarter 1 - Trimestre 1	357.98	364.96	359.32	392.78	..	..	..	..	371.14	323.46	352.36
<b>48-49</b>	<b>Transportation &amp; warehousing - Transport et entreposage</b>											
	2000											
	Quarter 1 - Trimestre 1	532.54	..	409.88	532.93	..	..	..	..	..	..	605.44
	Quarter 2 - Trimestre 2	535.99	..	445.15	493.43	..	..	..	..	..	..	570.54
	Quarter 3 - Trimestre 3	530.41	..	430.53	516.79	..	..	..	..	..	..	546.43
	Quarter 4 - Trimestre 4	544.36	..	398.06	687.25	..	..	..	..	..	..	658.88
	Annual - Annuel	535.83	..	418.14	566.94	..	..	..	..	..	..	585.70
	2001											
	Quarter 1 - Trimestre 1	541.28	..	507.84	461.88	..	..	..	..	..	..	668.30
	Quarter 2 - Trimestre 2	538.65	..	513.15	477.05	..	..	..	..	..	..	674.60
	Quarter 3 - Trimestre 3	535.18	..	465.51	577.01	..	..	..	..	..	..	689.65
	Quarter 4 - Trimestre 4	544.65	..	508.93	544.57	..	..	..	..	..	..	694.27
	Annual - Annuel	539.94	..	496.68	523.92	..	..	..	..	..	..	681.78
	2002											
	Quarter 1 - Trimestre 1	557.45	512.45	535.16	598.47	..	..	..	..	545.65	451.39	696.97
<b>51</b>	<b>Information &amp; cultural industries - Industrie de l'information et industrie culturelle</b>											
	2000											
	Quarter 1 - Trimestre 1	583.23	..	..	..	..	..	..	..	..	..	..
	Quarter 2 - Trimestre 2	583.25	..	..	..	..	..	..	..	..	..	..
	Quarter 3 - Trimestre 3	590.93	..	..	..	..	..	..	..	..	..	..
	Quarter 4 - Trimestre 4	568.09	..	..	..	..	..	..	..	..	..	..
	Annual - Annuel	581.23	..	..	..	..	..	..	..	..	..	..
	2001											
	Quarter 1 - Trimestre 1	591.92	..	..	..	..	..	..	..	..	..	..
	Quarter 2 - Trimestre 2	605.53	..	..	..	..	..	..	..	..	..	..
	Quarter 3 - Trimestre 3	607.55	..	..	..	..	..	..	..	..	..	..
	Quarter 4 - Trimestre 4	609.61	..	..	..	..	..	..	..	..	..	..
	Annual - Annuel	603.89	..	..	..	..	..	..	..	..	..	..
	2002											
	Quarter 1 - Trimestre 1	624.04	..	..	..	..	..	..	..	..	..	662.97
<b>52</b>	<b>Finance &amp; insurance - Finance et assurances</b>											
	2000											
	Quarter 1 - Trimestre 1	765.21	..	648.55	..	..	..	..	..	..	..	..

.. Figures unavailable - Nombres indisponibles

Table 11

Quarterly and Annual Estimates of Average Weekly Earnings  
by Enterprise Size of Employment, for All Employees, for  
Selected Industries, Canada, Provinces and Territories.

Tableau 11

Estimations trimestrielles et annuelles de la rémunération  
hebdomadaire moyenne, par taille d'entreprise selon l'emploi,  
pour l'ensemble des salariés pour une sélection d'industries,  
Canada, provinces et territoires.

(Continued - suite)

NAICS	Industry	Size - Taille										
		All Sizes - Toutes les tailles	0-4	5-19	20-49	50-99	100-299	300-499	500 +	0-49	50-299	300 +
SCIAN	Industrie											
PRINCE EDWARD ISLAND - ÎLE-DU-PRINCE-ÉDOUARD												
52	Finance & insurance - Finance et assurances											
	2000											
	Quarter 2 - Trimestre 2	\$778.43	..	\$734.40	..	..	..	..	..	..	..	..
	Quarter 3 - Trimestre 3	784.75	..	671.66	..	..	..	..	..	..	..	..
	Quarter 4 - Trimestre 4	791.66	..	767.43	..	..	..	..	..	..	..	..
	Annual - Annuel	780.49	..	704.90	..	..	..	..	..	..	..	..
	2001											
	Quarter 1 - Trimestre 1	787.22	..	622.64	..	..	..	..	..	..	..	..
	Quarter 2 - Trimestre 2	810.76	..	696.24	..	..	..	..	..	..	..	..
	Quarter 3 - Trimestre 3	761.92	..	595.66	..	..	..	..	..	..	..	..
	Quarter 4 - Trimestre 4	772.23	..	694.55	..	..	..	..	..	..	..	..
	Annual - Annuel	783.00	..	655.00	..	..	..	..	..	..	..	..
	2002											
	Quarter 1 - Trimestre 1	787.57	..	656.96	..	..	..	..	..	..	..	\$801.17
53	Real estate & rental & leasing - Services immobiliers et services de location et de location à bail											
	2000											
	Quarter 1 - Trimestre 1	488.68	..	..	..	..	..	..	..	..	..	..
	Quarter 2 - Trimestre 2	511.20	..	..	..	..	..	..	..	..	..	..
	Quarter 3 - Trimestre 3	488.08	..	..	..	..	..	..	..	..	..	..
	Quarter 4 - Trimestre 4	506.65	..	..	..	..	..	..	..	..	..	..
	Annual - Annuel	498.39	..	..	..	..	..	..	..	..	..	..
	2001											
	Quarter 1 - Trimestre 1	446.54	..	..	..	..	..	..	..	..	..	..
	Quarter 2 - Trimestre 2	426.31	..	..	..	..	..	..	..	..	..	..
	Quarter 3 - Trimestre 3	412.49	..	..	..	..	..	..	..	..	..	..
	Quarter 4 - Trimestre 4	466.46	..	..	..	..	..	..	..	..	..	..
	Annual - Annuel	436.38	..	..	..	..	..	..	..	..	..	..
	2002											
	Quarter 1 - Trimestre 1	..	\$445.24	..	..	..	..	..	..	..	..	543.60
54	Professional, scientific & technical services - Services professionnels, scientifiques et techniques											
	2000											
	Quarter 1 - Trimestre 1	724.26	..	624.72	..	..	..	..	\$692.36	..	..	..
	Quarter 2 - Trimestre 2	724.37	..	557.57	..	..	..	..	630.29	..	..	..
	Quarter 3 - Trimestre 3	682.39	..	573.46	..	..	..	..	640.86	..	..	..
	Quarter 4 - Trimestre 4	709.94	..	637.89	..	..	..	..	672.43	..	..	..
	Annual - Annuel	709.05	..	596.69	..	..	..	..	658.50	..	..	..
	2001											
	Quarter 1 - Trimestre 1	584.63	..	514.06	..	..	..	..	597.69	..	..	..
	Quarter 2 - Trimestre 2	639.26	..	542.34	..	..	..	..	604.47	..	..	..
	Quarter 3 - Trimestre 3	658.82	..	562.67	..	..	..	..	591.69	..	..	..
	Quarter 4 - Trimestre 4	668.46	..	588.78	..	..	..	..	623.10	..	..	..
	Annual - Annuel	639.15	..	552.51	..	..	..	..	603.92	..	..	..
	2002											
	Quarter 1 - Trimestre 1	659.63	574.27	523.59	\$831.82	..	..	..	621.68	..	..	..
55	Management of companies & enterprises - Gestion de sociétés et d'entreprises											
	2000											
	Quarter 1 - Trimestre 1	590.88	..	..	..	..	..	..	..	..	..	..
	Quarter 2 - Trimestre 2	631.29	..	..	..	..	..	..	..	..	..	..
	Quarter 3 - Trimestre 3	555.15	..	..	..	..	..	..	..	..	..	..
	Quarter 4 - Trimestre 4	617.64	..	..	..	..	..	..	..	..	..	..
	Annual - Annuel	598.75	..	..	..	..	..	..	..	..	..	..
	2001											
	Quarter 1 - Trimestre 1	609.29	..	..	..	..	..	..	..	..	..	..
	Quarter 2 - Trimestre 2	607.13	..	..	..	..	..	..	..	..	..	..
	Quarter 3 - Trimestre 3	607.05	..	..	..	..	..	..	..	..	..	..
	Quarter 4 - Trimestre 4	607.24	..	..	..	..	..	..	..	..	..	..
	Annual - Annuel	607.68	..	..	..	..	..	..	..	..	..	..
56	Admin. & support, waste managemt. & remediation services - Services admin., soutien, gestion des déchets, assainissem.											
	2000											
	Quarter 1 - Trimestre 1	468.61	..	..	..	..	..	..	..	..	..	..

.. Figures unavailable - Nombres indisponibles

Table 11

Quarterly and Annual Estimates of Average Weekly Earnings  
by Enterprise Size of Employment, for All Employees, for  
Selected Industries, Canada, Provinces and Territories.

Tableau 11

Estimations trimestrielles et annuelles de la rémunération  
hebdomadaire moyenne, par taille d'entreprise selon l'emploi,  
pour l'ensemble des salariés pour une sélection d'industries,  
Canada, provinces et territoires.

(Continued - suite)

NAICS	Industry	Size - Taille										
		All Sizes - Toutes les tailles	0-4	5-19	20-49	50-99	100-299	300-499	500 +	0-49	50-299	300 +
SCIAN	Industrie											
PRINCE EDWARD ISLAND - ÎLE-DU-PRINCE-ÉDOUARD												
56	Admin. & support, waste managemt. & remediation services - Services admin., soutien, gestion des déchets, assainissem.											
	2000											
	Quarter 2 - Trimestre 2	\$493.49	..	..	..	..	..	..	..	..	..	..
	Quarter 3 - Trimestre 3	474.69	..	..	..	..	..	..	..	..	..	..
	Quarter 4 - Trimestre 4	436.75	..	..	..	..	..	..	..	..	..	..
	Annual - Annuel	467.95	..	..	..	..	..	..	..	..	..	..
	2001											
	Quarter 1 - Trimestre 1	420.38	..	..	..	..	..	..	..	..	..	..
	Quarter 2 - Trimestre 2	410.72	..	..	..	..	..	..	..	..	..	..
	Quarter 3 - Trimestre 3	411.05	..	..	..	..	..	..	..	..	..	..
	Quarter 4 - Trimestre 4	409.46	..	..	..	..	..	..	..	..	..	..
	Annual - Annuel	412.69	..	..	..	..	..	..	..	..	..	..
	2002											
	Quarter 1 - Trimestre 1	410.13	..	\$382.56	\$436.69	..	..	..	..	..	..	..
61	Educational services - Services d'enseignement											
	2000											
	Quarter 1 - Trimestre 1	692.16	..	..	..	..	..	..	..	..	..	..
	Quarter 2 - Trimestre 2	700.13	..	..	..	..	..	..	..	..	..	..
	Quarter 3 - Trimestre 3	720.50	..	..	..	..	..	..	..	..	..	..
	Quarter 4 - Trimestre 4	712.65	..	..	..	..	..	..	..	..	..	..
	Annual - Annuel	705.41	..	..	..	..	..	..	..	..	..	..
	2001											
	Quarter 1 - Trimestre 1	684.98	..	..	..	..	..	..	..	..	..	..
	Quarter 2 - Trimestre 2	695.68	..	..	..	..	..	..	..	..	..	..
	Quarter 3 - Trimestre 3	714.38	..	..	..	..	..	..	..	..	..	..
	Quarter 4 - Trimestre 4	707.70	..	..	..	..	..	..	..	..	..	..
	Annual - Annuel	699.68	..	..	..	..	..	..	..	..	..	..
	2002											
	Quarter 1 - Trimestre 1	689.20	..	..	..	..	..	\$803.27	\$699.63	..	..	\$707.34
62	Health care & social assistance - Soins de santé et assistance sociale											
	2000											
	Quarter 1 - Trimestre 1	534.67	\$468.47	381.24	332.81	..	..	..	\$392.55	\$441.75	609.95	609.95
	Quarter 2 - Trimestre 2	540.82	452.41	395.10	376.76	..	..	..	406.50	420.67	618.81	618.81
	Quarter 3 - Trimestre 3	544.38	428.90	380.26	345.69	..	..	..	382.22	390.71	622.07	622.07
	Quarter 4 - Trimestre 4	549.86	444.26	435.12	383.62	..	..	..	422.36	467.25	619.05	619.05
	Annual - Annuel	542.49	448.94	398.28	360.42	..	..	..	401.28	433.48	617.61	617.61
	2001											
	Quarter 1 - Trimestre 1	552.78	504.26	442.58	416.68	..	..	..	449.96	443.02	619.78	619.78
	Quarter 2 - Trimestre 2	554.05	519.04	450.88	485.64	..	..	..	477.73	490.16	609.43	609.43
	Quarter 3 - Trimestre 3	577.10	483.03	445.82	420.60	..	..	..	447.04	503.06	650.04	650.04
	Quarter 4 - Trimestre 4	593.87	512.41	457.02	399.37	..	..	..	452.30	515.14	669.44	669.44
	Annual - Annuel	569.18	505.28	448.73	428.64	..	..	..	456.60	487.89	637.33	637.33
	2002											
	Quarter 1 - Trimestre 1	601.15	525.42	482.88	374.92	..	..	..	461.29	536.72	672.86	672.86
71	Arts, entertainment & recreation - Arts, spectacles et loisirs											
	2000											
	Quarter 1 - Trimestre 1	283.47	..	321.11	..	..	..	..	..	..	..	..
	Quarter 2 - Trimestre 2	289.90	..	293.71	..	..	..	..	..	..	..	..
	Quarter 3 - Trimestre 3	299.96	..	305.00	..	..	..	..	..	..	..	..
	Quarter 4 - Trimestre 4	302.18	..	332.05	..	..	..	..	..	..	..	..
	Annual - Annuel	294.12	..	314.04	..	..	..	..	..	..	..	..
	2001											
	Quarter 1 - Trimestre 1	307.88	..	395.07	..	..	..	..	..	..	..	..
	Quarter 2 - Trimestre 2	309.63	..	340.78	..	..	..	..	..	..	..	..
	Quarter 3 - Trimestre 3	316.62	..	319.22	..	..	..	..	..	..	..	..
	Quarter 4 - Trimestre 4	333.09	..	391.93	..	..	..	..	..	..	..	..
	Annual - Annuel	317.28	..	362.36	..	..	..	..	..	..	..	..
	2002											
	Quarter 1 - Trimestre 1	..	..	369.39	..	..	..	..	..	..	..	..

.. Figures unavailable - Nombres indisponibles

Table 11

Quarterly and Annual Estimates of Average Weekly Earnings  
by Enterprise Size of Employment, for All Employees, for  
Selected Industries, Canada, Provinces and Territories.

Tableau 11

Estimations trimestrielles et annuelles de la rémunération  
hebdomadaire moyenne, par taille d'entreprise selon l'emploi,  
pour l'ensemble des salariés pour une sélection d'industries,  
Canada, provinces et territoires.

(Continued - suite)

NAICS	Industry	Size - Taille										
		All Sizes - Toutes les tailles	0-4	5-19	20-49	50-99	100-299	300-499	500 +	0-49	50-299	300 +
SCIAN	Industrie											
<b>PRINCE EDWARD ISLAND - ÎLE-DU-PRINCE-ÉDOUARD</b>												
<b>72</b>	<b>Accommodation &amp; food services - Hébergement et services de restauration</b>											
	2000											
	Quarter 1 - Trimestre 1	\$223.84	\$310.05	\$218.78	\$230.78	..	..	..	..	\$230.87	..	..
	Quarter 2 - Trimestre 2	231.08	329.49	230.59	229.42	..	..	..	..	238.04	..	..
	Quarter 3 - Trimestre 3	235.20	299.11	247.35	244.29	..	..	..	..	250.29	..	..
	Quarter 4 - Trimestre 4	240.23	296.60	229.46	276.51	..	..	..	..	258.58	..	..
	Annual - Annuel	233.15	306.47	233.39	246.64	..	..	..	..	245.76	..	..
	2001											
	Quarter 1 - Trimestre 1	240.77	362.61	213.34	221.06	..	..	..	..	226.03	..	..
	Quarter 2 - Trimestre 2	241.03	386.73	241.05	243.67	..	..	..	..	251.19	..	..
	Quarter 3 - Trimestre 3	245.14	302.91	258.64	263.22	..	..	..	..	264.68	..	..
	Quarter 4 - Trimestre 4	249.02	356.53	271.69	275.91	..	..	..	..	280.41	..	..
	Annual - Annuel	244.14	342.76	248.76	252.71	..	..	..	..	257.65	..	..
	2002											
	Quarter 1 - Trimestre 1	253.97	..	260.22	254.97	..	..	..	..	..	..	..
<b>81</b>	<b>Other services (except public administration) - Autres services, sauf les administrations publiques</b>											
	2000											
	Quarter 1 - Trimestre 1	388.12	409.82	364.21	321.83	..	..	..	..	374.27	..	..
	Quarter 2 - Trimestre 2	404.23	413.36	396.62	335.70	..	..	..	..	395.92	..	..
	Quarter 3 - Trimestre 3	407.91	361.23	448.23	317.02	..	..	..	..	401.05	..	..
	Quarter 4 - Trimestre 4	419.33	259.47	612.77	438.02	..	..	..	..	433.27	..	..
	Annual - Annuel	405.02	361.01	456.40	300.64	..	..	..	..	401.70	..	..
	2001											
	Quarter 1 - Trimestre 1	430.83	416.20	407.11	345.99	..	..	..	..	402.24	..	..
	Quarter 2 - Trimestre 2	435.35	418.19	421.74	428.06	..	..	..	..	421.38	..	..
	Quarter 3 - Trimestre 3	442.03	430.97	415.64	438.02	..	..	..	..	423.61	..	..
	Quarter 4 - Trimestre 4	446.72	449.25	425.39	399.17	..	..	..	..	430.37	..	..
	Annual - Annuel	438.96	429.06	417.61	402.76	..	..	..	..	419.83	..	..
	2002											
	Quarter 1 - Trimestre 1	449.59	485.89	419.41	368.36	..	..	..	..	434.14	..	..
<b>91</b>	<b>Public administration - Administrations publiques</b>											
	2000											
	Quarter 1 - Trimestre 1	644.65	..	..	..	..	..	..	\$641.78	..	..	\$641.78
	Quarter 2 - Trimestre 2	636.48	..	..	..	..	..	\$324.54	648.11	..	..	643.37
	Quarter 3 - Trimestre 3	639.19	..	..	..	..	..	..	642.12	..	..	642.12
	Quarter 4 - Trimestre 4	646.97	..	..	..	..	..	..	644.68	..	..	644.68
	Annual - Annuel	641.80	..	..	..	..	..	..	644.16	..	..	643.01
	2001											
	Quarter 1 - Trimestre 1	651.93	..	..	..	..	..	578.89	635.14	..	..	634.14
	Quarter 2 - Trimestre 2	641.55	..	..	..	..	..	..	634.35	..	..	634.35
	Quarter 3 - Trimestre 3	650.99	..	..	..	..	..	..	639.00	..	..	639.00
	Quarter 4 - Trimestre 4	656.18	..	..	..	..	..	..	641.40	..	..	641.40
	Annual - Annuel	650.13	..	..	..	..	..	..	637.45	..	..	637.18
	2002											
	Quarter 1 - Trimestre 1	661.81	..	..	..	\$777.22	\$831.76	..	..	484.57	\$809.66	647.96
<b>11-91N</b>	<b>Industrial aggregate (excluding unclassified) - Ensemble des industries sauf les entreprises non classifiées</b>											
	2000											
	Quarter 1 - Trimestre 1	517.21	477.95	403.75	440.66	472.61	449.02	591.76	611.44	431.52	459.47	609.81
	Quarter 2 - Trimestre 2	516.36	515.17	392.70	433.27	463.69	477.52	522.18	617.83	431.98	471.52	609.58
	Quarter 3 - Trimestre 3	516.91	518.46	409.98	448.40	454.39	574.26	479.90	599.73	443.20	526.04	585.40
	Quarter 4 - Trimestre 4	525.36	479.90	451.78	468.98	461.46	482.33	581.83	600.59	463.40	473.19	599.01
	Annual - Annuel	518.98	498.30	414.43	448.37	462.76	500.39	537.38	607.36	442.86	484.28	600.84
	2001											
	Quarter 1 - Trimestre 1	521.59	444.83	448.09	472.32	430.42	454.22	601.05	601.51	454.89	441.80	601.47
	Quarter 2 - Trimestre 2	518.73	468.38	434.05	467.48	431.86	495.97	547.72	602.04	451.65	467.56	598.32
	Quarter 3 - Trimestre 3	519.54	466.25	422.00	463.53	476.03	527.41	443.13	607.10	444.42	505.23	595.52
	Quarter 4 - Trimestre 4	528.60	488.07	457.06	467.38	476.22	501.34	426.65	611.00	466.88	489.31	592.70
	Annual - Annuel	522.11	467.38	439.45	467.36	453.50	497.83	503.24	605.49	454.15	477.16	596.93
	2002											
	Quarter 1 - Trimestre 1	532.71	496.00	450.77	481.48	472.48	457.83	480.89	619.31	469.89	464.89	609.37

.. Figures unavailable - Nombres indisponibles



Table 11

Quarterly and Annual Estimates of Average Weekly Earnings  
by Enterprise Size of Employment, for All Employees, for  
Selected Industries, Canada, Provinces and Territories.

Tableau 11

Estimations trimestrielles et annuelles de la rémunération  
hebdomadaire moyenne, par taille d'entreprise selon l'emploi,  
pour l'ensemble des salariés pour une sélection d'industries,  
Canada, provinces et territoires.

(Continued - suite)

NAICS	Industry	Size - Taille										
		All Sizes - Toutes les tailles	0-4	5-19	20-49	50-99	100-299	300-499	500 +	0-49	50-299	300 +
SCIAN	Industrie											
<b>NOVA SCOTIA - NOUVELLE-ÉCOSSE</b>												
<b>11</b>	<b>Forestry, logging &amp; support - Foresterie, exploitation et soutien</b>											
	2000											
	Quarter 1 - Trimestre 1	..	\$487.84	\$557.57	..	..	..	..	..	..	..	..
	Quarter 2 - Trimestre 2	..	520.86	544.46	..	..	..	..	..	..	..	..
	Quarter 3 - Trimestre 3	..	492.24	541.76	..	..	..	..	..	..	..	..
	Quarter 4 - Trimestre 4	..	463.66	553.62	..	..	..	..	..	..	..	..
	Annual - Annuel	..	491.51	549.23	..	..	..	..	..	..	..	..
	2001											
	Quarter 1 - Trimestre 1	..	444.06	549.99	..	..	..	..	..	..	..	..
	Quarter 2 - Trimestre 2	..	469.06	541.32	..	..	..	..	..	..	..	..
	Quarter 3 - Trimestre 3	..	500.27	586.37	..	..	..	..	..	..	..	..
	Quarter 4 - Trimestre 4	..	514.75	607.41	..	..	..	..	..	..	..	..
	Annual - Annuel	..	483.48	573.47	..	..	..	..	..	..	..	..
<b>23</b>	<b>Construction - Construction</b>											
	2000											
	Quarter 1 - Trimestre 1	\$644.99	519.00	576.61	\$695.70	..	..	..	..	\$583.14	..	..
	Quarter 2 - Trimestre 2	650.25	510.49	605.53	723.32	..	..	..	..	598.22	..	..
	Quarter 3 - Trimestre 3	658.66	501.66	609.30	738.12	..	..	..	..	607.81	..	..
	Quarter 4 - Trimestre 4	666.50	488.48	590.27	809.80	..	..	..	..	605.29	..	..
	Annual - Annuel	655.91	504.30	597.14	744.01	..	..	..	..	599.52	..	..
	2001											
	Quarter 1 - Trimestre 1	642.97	474.68	583.65	739.07	..	..	..	..	582.11	..	..
	Quarter 2 - Trimestre 2	625.08	478.94	561.91	739.16	..	..	..	..	582.20	..	..
	Quarter 3 - Trimestre 3	644.25	484.28	567.49	769.84	..	..	..	..	594.11	..	..
	Quarter 4 - Trimestre 4	654.46	483.89	588.75	733.25	..	..	..	..	593.32	..	..
	Annual - Annuel	642.00	480.65	574.42	746.02	..	..	..	..	588.45	..	..
	2002											
	Quarter 1 - Trimestre 1	655.72	497.07	606.13	744.93	\$719.21	\$1,023.54	..	..	603.47	\$817.82	\$873.60
<b>31-33</b>	<b>Manufacturing - Fabrication</b>											
	2000											
	Quarter 1 - Trimestre 1	682.04	528.55	480.47	590.97	647.76	606.81	\$556.31	\$825.23	536.12	621.54	770.63
	Quarter 2 - Trimestre 2	678.03	556.71	500.53	644.20	713.66	714.78	488.93	754.11	572.83	714.41	708.73
	Quarter 3 - Trimestre 3	679.95	529.48	552.24	598.58	683.68	649.00	610.81	757.59	570.52	659.89	735.08
	Quarter 4 - Trimestre 4	683.80	575.30	543.21	572.74	748.98	684.31	570.03	761.23	560.77	706.91	725.68
	Annual - Annuel	680.94	547.42	518.91	601.85	699.31	665.36	555.58	773.24	560.19	676.77	734.49
	2001											
	Quarter 1 - Trimestre 1	688.93	500.43	534.08	573.35	659.04	658.49	507.27	790.75	545.26	658.67	756.38
	Quarter 2 - Trimestre 2	697.93	524.67	541.09	637.11	673.84	687.61	614.82	765.26	579.72	682.82	749.84
	Quarter 3 - Trimestre 3	695.16	465.65	572.58	637.00	599.75	684.30	685.26	765.63	585.30	652.52	756.10
	Quarter 4 - Trimestre 4	704.91	531.91	578.16	641.47	654.03	665.07	656.66	780.54	599.28	660.91	765.38
	Annual - Annuel	696.82	506.33	556.81	622.97	644.09	674.51	617.49	775.19	577.59	663.62	756.88
	2002											
	Quarter 1 - Trimestre 1	719.60	536.90	543.85	681.70	571.64	644.65	666.37	820.66	604.30	617.05	803.70
<b>41</b>	<b>Wholesale Trade - Commerce de gros</b>											
	2000											
	Quarter 1 - Trimestre 1	727.46	424.07	538.33	499.30	1,204.63	1,554.96	556.30	605.42	504.35	1,419.42	596.32
	Quarter 2 - Trimestre 2	724.05	410.05	476.23	465.24	591.84	2,110.49	439.74	515.35	460.49	1,541.97	498.75
	Quarter 3 - Trimestre 3	716.56	622.88	675.92	684.35	711.45	903.36	746.72	695.49	669.34	830.43	704.44
	Quarter 4 - Trimestre 4	720.38	703.11	732.74	719.85	606.95	744.61	902.25	706.01	722.80	682.04	735.58
	Annual - Annuel	721.95	538.41	603.30	597.95	765.34	1,375.13	653.97	639.03	589.54	1,133.25	641.73
	2001											
	Quarter 1 - Trimestre 1	691.59	580.21	676.82	684.38	626.08	699.22	862.69	707.88	659.68	669.08	735.37
	Quarter 2 - Trimestre 2	695.61	603.64	623.24	719.30	748.82	819.02	847.76	660.67	651.32	791.48	689.25
	Quarter 3 - Trimestre 3	673.79	574.65	618.57	708.25	725.63	713.13	773.23	676.88	636.03	719.49	687.94
	Quarter 4 - Trimestre 4	684.05	644.57	641.08	713.87	638.26	694.16	713.53	716.04	664.03	665.46	715.65
	Annual - Annuel	686.30	600.78	639.53	706.37	687.99	738.34	805.41	689.76	652.75	715.41	707.03
	2002											
	Quarter 1 - Trimestre 1	680.43	607.09	652.70	620.95	580.74	709.79	855.50	728.40	633.04	652.61	746.38
<b>44-45</b>	<b>Retail trade - Commerce de détail</b>											
	2000											
	Quarter 1 - Trimestre 1	384.92	379.07	327.71	405.74	442.40	416.78	196.56	395.56	362.31	434.09	389.63
	Quarter 2 - Trimestre 2	390.62	419.99	339.87	425.95	491.82	426.90	262.56	372.39	382.57	470.14	369.81
	Quarter 3 - Trimestre 3	394.90	444.60	356.39	483.87	446.43	425.56	331.92	360.41	414.22	438.75	359.88

.. Figures unavailable - Nombres indisponibles

Table 11

Quarterly and Annual Estimates of Average Weekly Earnings  
by Enterprise Size of Employment, for All Employees, for  
Selected Industries, Canada, Provinces and Territories.

Tableau 11

Estimations trimestrielles et annuelles de la rémunération  
hebdomadaire moyenne, par taille d'entreprise selon l'emploi,  
pour l'ensemble des salariés pour une sélection d'industries,  
Canada, provinces et territoires.

(Continued - suite)

NAICS	Industry	Size - Taille										
		All Sizes - Toutes les tailles	0-4	5-19	20-49	50-99	100-299	300-499	500 +	0-49	50-299	300 +
SCIAN	Industrie											
<b>NOVA SCOTIA - NOUVELLE-ÉCOSSE</b>												
<b>44-45 Retail trade - Commerce de détail</b>												
	2000											
	Quarter 4 - Trimestre 4	\$395.61	\$441.34	\$373.80	\$447.91	\$439.59	\$420.22	\$285.82	\$369.06	\$410.24	\$431.82	\$368.24
	Annual - Annuel	391.43	419.40	348.34	439.83	454.86	422.18	258.57	373.92	391.08	443.21	371.59
	2001											
	Quarter 1 - Trimestre 1	400.55	355.63	355.68	445.48	508.63	450.41	319.38	387.07	384.20	484.49	385.74
	Quarter 2 - Trimestre 2	400.96	383.98	372.42	439.21	497.37	425.16	307.83	381.25	395.83	467.99	380.62
	Quarter 3 - Trimestre 3	402.39	357.93	371.32	444.41	523.70	406.89	358.56	384.36	391.99	473.56	384.13
	Quarter 4 - Trimestre 4	402.55	368.82	369.75	449.40	522.84	441.47	317.03	376.36	396.21	485.89	375.85
	Annual - Annuel	401.62	366.61	367.36	444.67	513.11	430.65	324.45	382.25	392.12	477.92	381.58
	2002											
	Quarter 1 - Trimestre 1	403.40	376.39	369.39	451.97	450.13	424.00	634.65	389.59	399.22	439.35	393.62
<b>48-49 Transportation &amp; warehousing - Transport et entreposage</b>												
	2000											
	Quarter 1 - Trimestre 1	670.06	526.80	574.19	630.80	682.35	725.89	829.76	696.15	577.54	703.84	699.01
	Quarter 2 - Trimestre 2	671.98	488.28	514.82	666.42	681.48	603.71	852.82	711.87	548.30	652.64	720.92
	Quarter 3 - Trimestre 3	667.10	549.60	517.57	631.92	792.05	661.32	574.98	703.05	557.73	746.02	695.41
	Quarter 4 - Trimestre 4	671.30	534.11	515.58	693.97	723.18	824.52	748.34	692.89	570.00	763.54	696.36
	Annual - Annuel	670.08	524.48	528.87	655.98	725.81	716.15	738.53	701.17	563.32	721.92	703.11
	2001											
	Quarter 1 - Trimestre 1	684.02	534.35	515.57	618.99	700.22	689.45	711.37	751.32	549.60	694.77	747.05
	Quarter 2 - Trimestre 2	682.05	567.78	517.75	612.43	635.36	697.14	835.93	733.67	557.53	662.58	745.41
	Quarter 3 - Trimestre 3	685.76	503.07	503.98	577.25	789.54	605.21	789.34	763.40	525.28	692.72	767.89
	Quarter 4 - Trimestre 4	694.19	485.55	531.91	689.55	783.30	827.79	894.41	709.75	563.86	806.56	731.83
	Annual - Annuel	686.53	522.42	517.05	624.37	728.47	703.53	808.32	739.05	548.80	715.98	747.95
	2002											
	Quarter 1 - Trimestre 1	701.29	515.67	527.32	609.39	742.40	727.54	947.37	749.65	549.03	734.24	770.54
<b>51 Information &amp; cultural industries - Industrie de l'information et industrie culturelle</b>												
	2000											
	Quarter 1 - Trimestre 1	641.44	1,934.96	579.08	591.97	..	..	..	..	788.44	698.03	617.20
	Quarter 2 - Trimestre 2	646.51	2,350.49	575.38	572.45	..	..	..	..	830.88	570.62	633.34
	Quarter 3 - Trimestre 3	648.31	2,213.96	588.77	471.46	..	..	..	..	799.47	647.44	624.44
	Quarter 4 - Trimestre 4	658.68	2,214.63	632.66	467.58	..	..	..	..	790.17	644.09	641.98
	Annual - Annuel	648.77	2,177.95	593.95	520.62	..	..	..	..	801.54	639.73	629.18
	2001											
	Quarter 1 - Trimestre 1	662.11	1,902.70	594.25	520.55	..	..	..	..	719.06	576.20	670.68
	Quarter 2 - Trimestre 2	664.21	1,890.08	545.59	575.20	..	..	..	..	699.86	607.50	670.17
	Quarter 3 - Trimestre 3	673.30	1,984.67	581.88	489.26	..	..	..	..	715.74	686.41	663.63
	Quarter 4 - Trimestre 4	682.24	1,953.91	603.03	442.49	..	..	..	..	717.48	663.27	679.59
	Annual - Annuel	670.50	1,934.89	581.48	512.91	..	..	..	..	712.74	629.39	671.11
	2002											
	Quarter 1 - Trimestre 1	687.96	1,722.61	610.10	415.77	685.38	617.48	..	..	689.05	661.94	691.44
<b>52 Finance &amp; insurance - Finance et assurances</b>												
	2000											
	Quarter 1 - Trimestre 1	718.67	579.45	597.19	610.65	..	..	..	..	595.83	573.37	760.32
	Quarter 2 - Trimestre 2	755.50	678.36	601.64	630.81	..	..	..	..	629.71	606.95	799.93
	Quarter 3 - Trimestre 3	744.47	634.58	598.20	630.19	..	..	..	..	616.01	628.39	786.14
	Quarter 4 - Trimestre 4	747.38	699.33	613.77	591.04	..	..	..	..	628.03	665.22	780.93
	Annual - Annuel	741.72	646.46	602.52	616.51	..	..	..	..	617.45	619.81	782.00
	2001											
	Quarter 1 - Trimestre 1	725.34	697.02	643.27	649.42	..	..	..	..	660.08	682.29	742.33
	Quarter 2 - Trimestre 2	715.63	728.74	664.71	645.16	..	..	..	..	674.77	599.79	735.42
	Quarter 3 - Trimestre 3	720.19	740.27	612.05	674.36	..	..	..	..	663.83	588.84	742.63
	Quarter 4 - Trimestre 4	721.85	744.31	657.68	707.64	..	..	..	..	692.99	602.48	738.06
	Annual - Annuel	720.75	726.85	645.07	669.64	..	..	..	..	672.99	619.53	739.61
	2002											
	Quarter 1 - Trimestre 1	742.72	839.41	696.19	624.88	709.59	719.72	..	..	708.99	712.94	751.67
<b>53 Real estate &amp; rental &amp; leasing - Services immobiliers et services de location et de location à bail</b>												
	2000											
	Quarter 1 - Trimestre 1	487.91	472.42	432.89	..	..	..	..	..	..	..	..
	Quarter 2 - Trimestre 2	522.23	482.55	463.08	..	..	..	..	..	..	..	..
	Quarter 3 - Trimestre 3	491.71	447.90	463.24	..	..	..	..	..	..	..	..

.. Figures unavailable - Nombres indisponibles

Table 11

Quarterly and Annual Estimates of Average Weekly Earnings  
by Enterprise Size of Employment, for All Employees, for  
Selected Industries, Canada, Provinces and Territories.

Tableau 11

Estimations trimestrielles et annuelles de la rémunération  
hebdomadaire moyenne, par taille d'entreprise selon l'emploi,  
pour l'ensemble des salariés pour une sélection d'industries,  
Canada, provinces et territoires.

(Continued - suite)

NAICS	Industry	Size - Taille										
		All Sizes - Toutes les tailles	0-4	5-19	20-49	50-99	100-299	300-499	500 +	0-49	50-299	300 +
SCIAN	Industrie											
<b>NOVA SCOTIA - NOUVELLE-ÉCOSSE</b>												
53	Real estate & rental & leasing - Services immobiliers et services de location et de location à bail											
	2000											
	Quarter 4 - Trimestre 4	\$480.40	\$434.14	\$453.31	..	..	..	..	..	..	..	..
	Annual - Annuel	495.81	459.90	453.41	..	..	..	..	..	..	..	..
	2001											
	Quarter 1 - Trimestre 1	523.81	476.04	468.37	..	..	..	..	..	..	..	..
	Quarter 2 - Trimestre 2	522.14	450.70	529.15	..	..	..	..	..	..	..	..
	Quarter 3 - Trimestre 3	527.33	469.65	487.41	..	..	..	..	..	..	..	..
	Quarter 4 - Trimestre 4	545.28	520.74	570.87	..	..	..	..	..	..	..	..
	Annual - Annuel	529.79	479.57	513.85	..	..	..	..	..	..	..	..
	2002											
	Quarter 1 - Trimestre 1	517.24	489.21	527.48	\$463.56	..	..	..	\$500.36	..	..	..
54	Professional, scientific & technical services - Services professionnels, scientifiques et techniques											
	2000											
	Quarter 1 - Trimestre 1	709.77	547.80	718.03	773.75	\$908.15	\$596.92	..	..	675.44	\$696.88	\$853.23
	Quarter 2 - Trimestre 2	730.45	595.94	684.35	878.43	954.59	668.10	..	..	700.17	755.97	794.55
	Quarter 3 - Trimestre 3	719.93	586.76	660.42	934.03	923.04	629.92	..	..	699.96	714.99	779.75
	Quarter 4 - Trimestre 4	726.47	626.51	682.83	964.49	841.34	667.29	..	..	732.52	716.11	723.53
	Annual - Annuel	721.81	588.16	686.49	888.98	905.01	642.07	..	..	701.63	720.41	781.48
	2001											
	Quarter 1 - Trimestre 1	763.91	594.07	672.90	963.92	1,104.03	810.25	..	..	715.94	914.44	755.71
	Quarter 2 - Trimestre 2	765.87	653.96	689.79	867.68	881.27	778.36	..	..	722.86	813.11	847.41
	Quarter 3 - Trimestre 3	779.65	621.64	691.14	966.93	890.10	732.00	..	..	735.37	795.63	889.06
	Quarter 4 - Trimestre 4	804.80	681.70	729.44	907.43	958.23	746.83	..	..	753.02	827.60	926.33
	Annual - Annuel	778.28	638.31	695.57	925.83	957.27	768.70	..	..	731.67	838.16	852.96
	2002											
	Quarter 1 - Trimestre 1	812.07	689.54	726.95	881.42	824.45	725.96	\$963.19	\$1,037.54	751.65	760.40	1,023.90
55	Management of companies & enterprises - Gestion de sociétés et d'entreprises											
	2000											
	Quarter 1 - Trimestre 1	908.37	..	..	..	..	..	..	..	..	..	..
	Quarter 2 - Trimestre 2	945.88	..	..	..	..	..	..	..	..	..	..
	Quarter 3 - Trimestre 3	865.89	..	..	..	..	..	..	..	..	..	..
	Quarter 4 - Trimestre 4	792.47	..	..	..	..	..	..	..	..	..	..
	Annual - Annuel	874.33	..	..	..	..	..	..	..	..	..	..
	2001											
	Quarter 1 - Trimestre 1	784.41	..	..	..	..	..	..	..	..	..	..
	Quarter 2 - Trimestre 2	785.55	..	..	..	..	..	..	..	..	..	..
	Quarter 3 - Trimestre 3	784.01	..	..	..	..	..	..	..	..	..	..
	Quarter 4 - Trimestre 4	784.26	..	..	..	..	..	..	..	..	..	..
	Annual - Annuel	784.54	..	..	..	..	..	..	..	..	..	..
	2002											
	Quarter 1 - Trimestre 1	785.11	..	..	..	..	..	..	..	..	..	..
56	Admin. & support, waste managemt. & remediation services - Services admin., soutien, gestion des déchets, assainissem.											
	2000											
	Quarter 1 - Trimestre 1	435.99	392.68	435.68	630.30	418.35	318.62	..	..	489.36	364.04	415.80
	Quarter 2 - Trimestre 2	454.68	444.53	485.01	582.36	505.96	337.15	..	..	504.56	403.06	425.61
	Quarter 3 - Trimestre 3	450.84	465.05	473.42	632.92	534.70	311.78	..	..	519.00	404.96	400.99
	Quarter 4 - Trimestre 4	445.06	455.13	441.53	660.41	376.39	363.96	..	..	516.55	368.07	429.57
	Annual - Annuel	446.82	439.75	460.44	627.27	460.96	336.13	..	..	507.82	385.20	418.38
	2001											
	Quarter 1 - Trimestre 1	446.63	424.30	456.98	588.42	361.97	374.15	..	..	500.19	369.51	438.29
	Quarter 2 - Trimestre 2	448.63	420.81	457.02	611.53	416.25	342.39	..	..	502.08	384.16	435.79
	Quarter 3 - Trimestre 3	444.65	402.55	429.18	692.66	395.39	336.69	..	..	512.33	367.07	425.73
	Quarter 4 - Trimestre 4	443.67	429.71	467.36	567.83	541.46	318.48	..	..	494.75	423.73	417.46
	Annual - Annuel	445.85	418.73	452.08	614.81	427.22	344.70	..	..	502.51	384.87	428.82
	2002											
	Quarter 1 - Trimestre 1	444.64	455.40	403.51	565.83	434.15	336.84	630.38	426.70	481.38	380.95	442.24
61	Educational services - Services d'enseignement											
	2000											
	Quarter 1 - Trimestre 1	568.73	494.41	392.26	411.83	..	..	..	..	416.49	..	..

.. Figures unavailable - Nombres indisponibles

Table 11

Quarterly and Annual Estimates of Average Weekly Earnings  
by Enterprise Size of Employment, for All Employees, for  
Selected Industries, Canada, Provinces and Territories.

Tableau 11

Estimations trimestrielles et annuelles de la rémunération  
hebdomadaire moyenne, par taille d'entreprise selon l'emploi,  
pour l'ensemble des salariés pour une sélection d'industries,  
Canada, provinces et territoires.

(Continued - suite)

NAICS	Industry	Size - Taille										
		All Sizes - Toutes les tailles	0-4	5-19	20-49	50-99	100-299	300-499	500 +	0-49	50-299	300 +
SCIAN	Industrie											
<b>NOVA SCOTIA - NOUVELLE-ÉCOSSE</b>												
<b>61</b>	<b>Educational services - Services d'enseignement</b>											
	2000											
	Quarter 2 - Trimestre 2	\$581.33	\$437.20	\$387.34	\$416.71	..	..	..	..	\$407.87	..	..
	Quarter 3 - Trimestre 3	630.60	439.94	409.87	456.63	..	..	..	..	434.49	..	..
	Quarter 4 - Trimestre 4	654.50	463.37	395.53	448.20	..	..	..	..	430.97	..	..
	Annual - Annuel	606.48	459.25	395.80	434.11	..	..	..	..	422.62	..	..
	2001											
	Quarter 1 - Trimestre 1	623.26	407.36	409.09	467.62	..	..	..	..	432.74	..	..
	Quarter 2 - Trimestre 2	632.18	418.91	385.71	469.78	..	..	..	..	426.89	..	..
	Quarter 3 - Trimestre 3	677.73	441.10	412.58	533.42	..	..	..	..	467.82	..	..
	Quarter 4 - Trimestre 4	687.00	462.85	426.97	499.18	..	..	..	..	463.02	..	..
	Annual - Annuel	653.34	433.45	408.97	492.56	..	..	..	..	447.88	..	..
	2002											
	Quarter 1 - Trimestre 1	682.89	535.46	472.13	499.26	..	..	..	..	493.42	\$605.01	\$694.91
<b>62</b>	<b>Health care &amp; social assistance - Soins de santé et assistance sociale</b>											
	2000											
	Quarter 1 - Trimestre 1	512.82	535.01	427.10	399.73	\$390.20	\$455.90	\$438.71	\$588.90	454.92	434.13	577.41
	Quarter 2 - Trimestre 2	521.85	558.79	422.59	391.21	410.42	442.77	477.40	595.67	458.25	432.42	588.25
	Quarter 3 - Trimestre 3	530.00	544.65	424.35	412.14	415.54	469.87	507.05	611.44	456.29	453.43	603.38
	Quarter 4 - Trimestre 4	538.07	554.06	449.57	430.06	438.10	456.94	655.22	592.95	479.92	450.80	597.56
	Annual - Annuel	525.72	548.11	430.51	407.79	413.00	456.76	522.50	597.13	462.07	442.77	591.71
	2001											
	Quarter 1 - Trimestre 1	543.88	562.09	428.91	460.41	458.43	452.58	489.39	614.51	481.08	454.32	604.40
	Quarter 2 - Trimestre 2	550.72	527.39	457.93	448.40	477.89	471.95	481.73	624.06	479.28	473.63	612.74
	Quarter 3 - Trimestre 3	558.37	538.15	458.07	457.78	481.90	502.56	519.15	624.76	484.64	496.95	613.64
	Quarter 4 - Trimestre 4	566.89	544.87	469.80	471.61	499.95	510.72	456.25	631.58	496.32	507.90	620.24
	Annual - Annuel	555.00	542.99	453.71	459.34	479.31	485.44	490.66	623.73	485.30	483.73	612.73
	2002											
	Quarter 1 - Trimestre 1	574.86	557.63	467.49	478.15	518.19	512.99	520.80	639.65	500.23	514.30	629.91
<b>71</b>	<b>Arts, entertainment &amp; recreation - Arts, spectacles et loisirs</b>											
	2000											
	Quarter 1 - Trimestre 1	309.89	..	263.71	209.21	..	..	..	..	..	..	..
	Quarter 2 - Trimestre 2	314.31	..	275.96	267.37	..	..	..	..	..	..	..
	Quarter 3 - Trimestre 3	318.33	..	275.85	262.64	..	..	..	..	..	..	..
	Quarter 4 - Trimestre 4	320.92	..	300.93	237.07	..	..	..	..	..	..	..
	Annual - Annuel	316.11	..	279.27	249.28	..	..	..	..	..	..	..
	2001											
	Quarter 1 - Trimestre 1	325.51	..	341.12	283.86	..	..	..	..	..	..	..
	Quarter 2 - Trimestre 2	326.56	..	334.09	317.76	..	..	..	..	..	..	..
	Quarter 3 - Trimestre 3	331.20	..	317.47	339.84	..	..	..	..	..	..	..
	Quarter 4 - Trimestre 4	338.74	..	354.80	329.87	..	..	..	..	..	..	..
	Annual - Annuel	330.64	..	336.34	320.55	..	..	..	..	..	..	..
	2002											
	Quarter 1 - Trimestre 1	340.88	541.84	380.76	333.26	..	..	..	..	392.80	..	..
<b>72</b>	<b>Accommodation &amp; food services - Hébergement et services de restauration</b>											
	2000											
	Quarter 1 - Trimestre 1	233.18	194.47	203.30	206.80	236.24	233.27	..	..	203.93	234.39	299.19
	Quarter 2 - Trimestre 2	238.70	210.69	217.87	209.86	243.07	249.23	..	..	213.82	246.90	295.14
	Quarter 3 - Trimestre 3	241.76	225.57	226.94	215.93	230.31	256.20	..	..	222.24	246.39	293.74
	Quarter 4 - Trimestre 4	241.89	235.43	224.64	218.00	242.01	245.83	..	..	223.10	244.34	290.03
	Annual - Annuel	239.10	218.53	219.01	212.94	238.00	246.51	..	..	216.43	243.26	294.56
	2001											
	Quarter 1 - Trimestre 1	245.01	214.29	222.86	213.58	244.34	238.32	..	..	217.97	240.69	301.41
	Quarter 2 - Trimestre 2	247.28	239.48	229.59	220.08	238.18	246.37	..	..	226.27	243.25	297.19
	Quarter 3 - Trimestre 3	250.59	234.29	239.98	227.42	245.23	247.29	..	..	234.02	246.47	297.03
	Quarter 4 - Trimestre 4	253.74	239.58	239.42	225.62	262.90	231.42	..	..	233.17	244.14	308.62
	Annual - Annuel	249.31	232.66	233.47	222.07	248.15	240.88	..	..	228.35	243.75	301.20
	2002											
	Quarter 1 - Trimestre 1	256.01	239.03	234.80	225.67	246.10	244.53	..	..	230.79	245.27	319.39

.. Figures unavailable - Nombres indisponibles

Table 11

Quarterly and Annual Estimates of Average Weekly Earnings  
by Enterprise Size of Employment, for All Employees, for  
Selected Industries, Canada, Provinces and Territories.

Tableau 11

Estimations trimestrielles et annuelles de la rémunération  
hebdomadaire moyenne, par taille d'entreprise selon l'emploi,  
pour l'ensemble des salariés pour une sélection d'industries,  
Canada, provinces et territoires.

(Continued - suite)

NAICS	Industry	Size - Taille										
		All Sizes - Toutes les tailles	0-4	5-19	20-49	50-99	100-299	300-499	500 +	0-49	50-299	300 +
SCIAN	Industrie											
<b>NOVA SCOTIA - NOUVELLE-ÉCOSSE</b>												
<b>81</b>	<b>Other services (except public administration) - Autres services, sauf les administrations publiques</b>											
	2000											
	Quarter 1 - Trimestre 1	\$419.00	\$412.74	\$423.59	\$468.52	..	..	..	..	\$428.23	..	..
	Quarter 2 - Trimestre 2	430.03	451.04	437.87	414.21	..	..	..	..	438.01	..	..
	Quarter 3 - Trimestre 3	429.20	414.90	436.03	437.98	..	..	..	..	429.64	..	..
	Quarter 4 - Trimestre 4	430.04	425.84	443.94	451.64	..	..	..	..	439.67	..	..
	Annual - Annuel	427.19	426.21	435.60	442.72	..	..	..	..	433.87	..	..
	2001											
	Quarter 1 - Trimestre 1	435.54	423.56	467.33	445.10	..	..	..	..	448.00	..	..
	Quarter 2 - Trimestre 2	437.02	441.57	460.42	435.53	..	..	..	..	448.75	..	..
	Quarter 3 - Trimestre 3	440.80	427.00	451.43	440.93	..	..	..	..	441.19	..	..
	Quarter 4 - Trimestre 4	448.31	440.51	454.23	430.99	..	..	..	..	444.86	..	..
	Annual - Annuel	440.55	433.14	458.09	437.92	..	..	..	..	445.60	..	..
	2002											
	Quarter 1 - Trimestre 1	453.84	463.01	458.79	440.34	\$350.67	\$493.08	..	..	455.57	\$424.81	\$481.00
<b>91</b>	<b>Public administration - Administrations publiques</b>											
	2000											
	Quarter 1 - Trimestre 1	677.97	..	..	445.93	492.09	487.77	..	\$710.89	..	490.34	..
	Quarter 2 - Trimestre 2	681.98	..	..	463.92	471.10	528.71	..	715.96	..	493.41	..
	Quarter 3 - Trimestre 3	682.67	..	..	426.26	479.84	428.10	..	726.15	..	452.80	..
	Quarter 4 - Trimestre 4	684.26	..	..	443.06	452.35	436.74	..	722.32	..	445.30	..
	Annual - Annuel	681.74	..	..	443.87	474.61	465.09	..	718.91	..	470.37	..
	2001											
	Quarter 1 - Trimestre 1	687.23	..	..	398.31	511.89	518.68	..	713.09	..	514.53	..
	Quarter 2 - Trimestre 2	675.61	..	..	413.70	462.86	527.66	..	700.68	..	494.69	..
	Quarter 3 - Trimestre 3	693.23	..	..	454.01	490.58	551.41	..	719.80	..	510.41	..
	Quarter 4 - Trimestre 4	705.46	..	..	479.00	527.97	573.63	..	728.39	..	547.24	..
	Annual - Annuel	690.23	..	..	434.29	499.27	543.38	..	715.32	..	517.22	..
	2002											
	Quarter 1 - Trimestre 1	712.92	..	523.23	527.17	537.40	466.50	..	738.78	524.44	509.63	738.78
<b>11-91N</b>	<b>Industrial aggregate (excluding unclassified) - Ensemble des industries sauf les entreprises non classifiées</b>											
	2000											
	Quarter 1 - Trimestre 1	549.31	469.89	435.48	471.36	517.07	542.44	\$502.14	624.31	454.40	531.36	615.56
	Quarter 2 - Trimestre 2	557.75	494.61	437.69	482.24	516.55	621.75	487.30	620.11	464.78	577.03	611.17
	Quarter 3 - Trimestre 3	561.38	497.48	460.05	506.31	538.06	512.16	557.60	636.28	482.71	522.71	631.05
	Quarter 4 - Trimestre 4	566.68	507.55	469.82	517.35	512.36	503.34	602.70	635.75	493.49	507.12	633.62
	Annual - Annuel	558.88	492.49	450.85	494.76	521.13	543.45	536.31	629.12	474.00	534.04	622.87
	2001											
	Quarter 1 - Trimestre 1	565.67	482.29	461.65	505.40	540.34	501.44	804.14	619.08	480.40	516.80	630.64
	Quarter 2 - Trimestre 2	565.60	492.29	463.11	508.04	539.70	536.27	731.79	619.00	484.16	537.65	625.58
	Quarter 3 - Trimestre 3	569.42	475.68	463.26	520.12	544.81	581.87	582.89	630.57	484.04	566.05	627.19
	Quarter 4 - Trimestre 4	577.62	506.74	480.67	515.64	553.45	511.22	807.51	632.73	497.96	528.86	643.86
	Annual - Annuel	569.61	489.21	467.19	512.50	544.78	533.31	728.21	625.28	486.70	538.02	631.85
	2002											
	Quarter 1 - Trimestre 1	582.16	519.84	480.12	512.45	496.30	508.38	607.29	661.98	499.95	503.24	658.44
<b>NEW BRUNSWICK - NOUVEAU-BRUNSWICK</b>												
<b>11</b>	<b>Forestry, logging &amp; support - Foresterie, exploitation et soutien</b>											
	2000											
	Quarter 1 - Trimestre 1	648.10	511.62	564.14	..	..	..	..	..	..	..	..
	Quarter 2 - Trimestre 2	641.31	534.77	568.11	..	..	..	..	..	..	..	..
	Quarter 3 - Trimestre 3	640.82	533.26	593.35	..	..	..	..	..	..	..	..
	Quarter 4 - Trimestre 4	640.00	559.32	605.80	..	..	..	..	..	..	..	..
	Annual - Annuel	641.99	535.43	587.26	..	..	..	..	..	..	..	..
	2001											
	Quarter 1 - Trimestre 1	649.89	533.48	564.68	..	..	..	..	..	..	..	..
	Quarter 2 - Trimestre 2	652.89	567.27	567.41	..	..	..	..	..	..	..	..
	Quarter 3 - Trimestre 3	672.87	611.54	614.61	..	..	..	..	..	..	..	..
	Quarter 4 - Trimestre 4	675.07	595.38	625.43	..	..	..	..	..	..	..	..
	Annual - Annuel	665.06	578.58	599.84	..	..	..	..	..	..	..	..
	2002											
	Quarter 1 - Trimestre 1	676.96	608.69	..	..	..	..	..	..	..	..	..

.. Figures unavailable - Nombres indisponibles

Table 11

Quarterly and Annual Estimates of Average Weekly Earnings  
by Enterprise Size of Employment, for All Employees, for  
Selected Industries, Canada, Provinces and Territories.

Tableau 11

Estimations trimestrielles et annuelles de la rémunération  
hebdomadaire moyenne, par taille d'entreprise selon l'emploi,  
pour l'ensemble des salariés pour une sélection d'industries,  
Canada, provinces et territoires.

(Continued - suite)

NAICS	Industry	Size - Taille										
		All Sizes - Toutes les tailles	0-4	5-19	20-49	50-99	100-299	300-499	500 +	0-49	50-299	300 +
SCIAN	Industrie											
<b>NEW BRUNSWICK - NOUVEAU-BRUNSWICK</b>												
<b>21</b>	<b>Mining &amp; oil &amp; gas extraction - Extraction minière et extraction de pétrole et de gaz</b>											
	2000											
	Quarter 1 - Trimestre 1	\$985.92	..	..	..	..	..	..	..	..	..	\$1,124.45
	Quarter 2 - Trimestre 2	1,015.35	..	..	..	..	..	..	..	..	..	1,167.82
	Quarter 3 - Trimestre 3	990.07	..	..	..	..	..	..	..	..	..	1,157.53
	Quarter 4 - Trimestre 4	973.79	..	..	..	..	..	..	..	..	..	1,121.29
	Annual - Annuel	991.03	..	..	..	..	..	..	..	..	..	1,143.01
	2001											
	Quarter 1 - Trimestre 1	991.45	..	..	..	..	..	..	..	..	..	1,170.19
	Quarter 2 - Trimestre 2	1,005.66	..	..	..	..	..	..	..	..	..	1,178.04
	Quarter 3 - Trimestre 3	1,001.27	..	..	..	..	..	..	..	..	..	1,169.79
	Quarter 4 - Trimestre 4	983.02	..	..	..	..	..	..	..	..	..	1,118.37
	Annual - Annuel	995.53	..	..	..	..	..	..	..	..	..	1,159.69
	2002											
	Quarter 1 - Trimestre 1	983.51	..	..	..	..	..	..	..	..	..	..
<b>22</b>	<b>Utilities - Services publics</b>											
	2000											
	Quarter 1 - Trimestre 1	884.88	..	..	..	..	..	..	..	..	..	..
	Quarter 2 - Trimestre 2	885.12	..	..	..	..	..	..	..	..	..	..
	Quarter 3 - Trimestre 3	885.12	..	..	..	..	..	..	..	..	..	..
	Quarter 4 - Trimestre 4	886.84	..	..	..	..	..	..	..	..	..	..
	Annual - Annuel	885.49	..	..	..	..	..	..	..	..	..	..
	2001											
	Quarter 1 - Trimestre 1	890.21	..	..	..	..	..	..	..	..	..	..
	Quarter 2 - Trimestre 2	896.93	..	..	..	..	..	..	..	..	..	..
	Quarter 3 - Trimestre 3	899.92	..	..	..	..	..	..	..	..	..	..
	Quarter 4 - Trimestre 4	903.10	..	..	..	..	..	..	..	..	..	..
	Annual - Annuel	897.48	..	..	..	..	..	..	..	..	..	..
	2002											
	Quarter 1 - Trimestre 1	906.72	..	..	..	..	..	..	..	..	..	..
<b>23</b>	<b>Construction - Construction</b>											
	2000											
	Quarter 1 - Trimestre 1	675.33	\$532.34	\$613.40	\$702.77	\$819.07	\$888.08	..	..	\$602.81	\$857.78	1,060.26
	Quarter 2 - Trimestre 2	669.30	528.20	616.84	716.58	805.43	924.47	..	..	604.67	875.52	972.50
	Quarter 3 - Trimestre 3	691.96	545.84	623.56	739.04	824.45	908.53	..	..	628.11	875.17	982.84
	Quarter 4 - Trimestre 4	711.49	537.06	667.59	754.03	809.98	990.79	..	..	640.07	891.11	1,021.23
	Annual - Annuel	688.62	535.97	630.91	731.89	814.79	925.58	..	..	620.83	876.07	1,007.99
	2001											
	Quarter 1 - Trimestre 1	677.92	520.63	640.54	731.70	742.35	936.37	..	..	615.45	828.64	1,057.19
	Quarter 2 - Trimestre 2	648.74	553.16	564.84	687.60	755.04	955.72	..	..	590.31	835.85	921.53
	Quarter 3 - Trimestre 3	645.89	565.96	571.75	677.09	767.98	795.82	..	..	597.19	778.64	959.11
	Quarter 4 - Trimestre 4	642.46	525.12	568.89	718.86	762.93	1,003.46	..	..	588.67	852.70	889.15
	Annual - Annuel	651.86	541.39	581.92	700.01	759.85	911.74	..	..	596.79	819.81	958.61
	2002											
	Quarter 1 - Trimestre 1	633.76	507.50	591.98	707.09	773.93	913.88	..	..	587.25	804.50	1,023.86
<b>31-33</b>	<b>Manufacturing - Fabrication</b>											
	2000											
	Quarter 1 - Trimestre 1	700.67	453.04	473.55	530.28	639.87	566.93	\$829.28	\$832.01	494.57	590.93	831.66
	Quarter 2 - Trimestre 2	681.37	458.12	499.68	562.30	663.08	537.61	758.54	797.72	520.94	573.26	792.38
	Quarter 3 - Trimestre 3	684.95	487.73	615.56	584.21	594.60	534.15	713.62	791.19	585.74	554.05	778.30
	Quarter 4 - Trimestre 4	699.27	541.96	635.28	716.30	818.62	528.76	898.53	733.42	658.24	620.13	752.91
	Annual - Annuel	691.20	484.63	558.96	600.19	677.71	540.87	787.93	787.25	566.64	583.81	787.34
	2001											
	Quarter 1 - Trimestre 1	703.45	502.13	529.58	530.78	594.60	568.81	748.60	823.52	526.31	579.38	811.84
	Quarter 2 - Trimestre 2	686.44	545.30	520.45	551.66	623.70	562.71	697.53	796.34	537.23	583.80	782.66
	Quarter 3 - Trimestre 3	677.80	499.76	518.46	603.43	536.83	594.76	634.14	801.21	554.79	577.35	766.04
	Quarter 4 - Trimestre 4	694.37	562.88	565.57	573.14	574.14	589.43	682.45	808.97	568.69	584.61	785.10
	Annual - Annuel	690.00	527.30	533.14	566.56	583.17	580.31	683.89	807.18	547.22	581.28	785.70
	2002											
	Quarter 1 - Trimestre 1	706.09	541.16	547.67	553.45	556.74	636.46	745.84	804.59	549.46	607.49	796.28
<b>41</b>	<b>Wholesale Trade - Commerce de gros</b>											
	2000											
	Quarter 1 - Trimestre 1	630.03	595.02	506.51	531.96	728.44	725.29	795.17	726.83	529.33	727.10	733.59

.. Figures unavailable - Nombres indisponibles

**Table 11**  
**Quarterly and Annual Estimates of Average Weekly Earnings**  
**by Enterprise Size of Employment, for All Employees, for**  
**Selected Industries, Canada, Provinces and Territories.**

**Tableau 11**  
**Estimations trimestrielles et annuelles de la rémunération**  
**hebdomadaire moyenne, par taille d'entreprise selon l'emploi,**  
**pour l'ensemble des salariés pour une sélection d'industries,**  
**Canada, provinces et territoires.**

(Continued - suite)

NAICS	Industry	Size - Taille										
		All Sizes - Toutes les tailles	0-4	5-19	20-49	50-99	100-299	300-499	500 +	0-49	50-299	300 +
SCIAN	Industrie											
<b>NEW BRUNSWICK - NOUVEAU-BRUNSWICK</b>												
<b>41</b>	<b>Wholesale Trade - Commerce de gros</b>											
	2000											
	Quarter 2 - Trimestre 2	\$643.47	\$524.68	\$564.11	\$546.74	\$787.16	\$743.69	\$928.72	\$694.24	\$551.76	\$768.55	\$715.49
	Quarter 3 - Trimestre 3	633.19	534.16	529.37	598.09	710.60	785.94	819.95	670.95	554.73	744.17	685.51
	Quarter 4 - Trimestre 4	642.59	576.45	564.98	567.71	660.29	734.16	841.99	697.80	567.89	690.46	715.31
	Annual - Annuel	637.38	556.91	540.80	563.40	721.91	749.51	844.36	696.40	551.09	733.73	711.65
	2001											
	Quarter 1 - Trimestre 1	660.28	549.89	549.25	630.99	719.44	824.70	813.57	716.88	573.43	760.90	726.60
	Quarter 2 - Trimestre 2	644.26	564.21	579.70	586.63	761.52	691.68	810.03	664.14	578.89	735.61	683.27
	Quarter 3 - Trimestre 3	642.75	552.69	549.34	581.96	703.67	703.58	1,008.65	671.09	560.90	703.63	718.71
	Quarter 4 - Trimestre 4	649.14	552.62	563.39	626.57	766.38	694.27	992.11	669.11	582.88	731.09	700.07
	Annual - Annuel	648.87	554.86	560.45	605.71	737.83	724.95	909.34	679.96	573.85	732.38	707.06
	2002											
	Quarter 1 - Trimestre 1	649.50	573.58	573.69	597.95	693.61	761.66	1,093.38	682.54	581.50	727.66	704.28
<b>44-45</b>	<b>Retail trade - Commerce de détail</b>											
	2000											
	Quarter 1 - Trimestre 1	401.32	317.82	324.15	415.20	459.70	618.44	396.22	414.90	353.46	528.33	413.28
	Quarter 2 - Trimestre 2	417.34	350.16	336.85	464.09	469.41	605.65	465.26	415.69	381.76	528.56	418.36
	Quarter 3 - Trimestre 3	423.57	343.36	355.29	467.61	469.85	654.16	563.31	404.86	390.79	549.67	411.34
	Quarter 4 - Trimestre 4	430.89	375.31	381.73	470.85	447.37	613.49	415.53	419.01	410.46	515.69	418.83
	Annual - Annuel	418.36	345.69	348.91	453.98	461.34	623.28	447.21	413.60	383.47	530.58	415.53
	2001											
	Quarter 1 - Trimestre 1	434.21	370.31	372.25	480.54	512.52	754.65	572.50	396.97	406.51	615.65	404.98
	Quarter 2 - Trimestre 2	433.67	382.44	390.33	501.62	483.09	693.91	557.22	384.99	424.49	578.82	390.84
	Quarter 3 - Trimestre 3	434.14	386.75	378.13	490.51	503.56	715.18	573.39	389.39	415.22	602.52	396.76
	Quarter 4 - Trimestre 4	436.13	383.31	380.61	490.20	528.22	650.38	512.92	394.22	416.99	589.58	399.56
	Annual - Annuel	434.54	380.59	380.39	490.82	506.51	699.55	553.31	391.34	415.89	596.04	398.00
	2002											
	Quarter 1 - Trimestre 1	436.91	368.60	385.96	490.83	517.37	651.72	558.11	397.41	416.61	581.81	406.13
<b>48-49</b>	<b>Transportation &amp; warehousing - Transport et entreposage</b>											
	2000											
	Quarter 1 - Trimestre 1	652.73	424.88	469.52	550.66	633.95	466.32	..	..	474.34	560.89	760.00
	Quarter 2 - Trimestre 2	648.56	453.21	491.84	546.10	668.62	583.14	..	..	492.79	632.20	727.96
	Quarter 3 - Trimestre 3	646.28	490.04	520.86	590.17	604.29	654.97	..	..	527.02	624.80	714.04
	Quarter 4 - Trimestre 4	634.23	486.92	524.91	591.62	659.67	559.90	..	..	528.93	607.32	696.12
	Annual - Annuel	645.32	464.10	503.20	569.61	639.92	569.09	..	..	506.55	607.99	724.33
	2001											
	Quarter 1 - Trimestre 1	658.25	424.50	438.65	442.16	510.56	729.25	..	..	434.82	619.29	780.00
	Quarter 2 - Trimestre 2	656.76	449.61	423.17	449.44	550.76	605.34	..	..	439.21	580.98	791.94
	Quarter 3 - Trimestre 3	666.71	457.31	460.99	489.38	583.38	569.39	..	..	466.41	575.43	794.12
	Quarter 4 - Trimestre 4	674.14	466.42	467.11	517.85	576.42	654.62	..	..	479.65	618.45	786.10
	Annual - Annuel	663.98	449.57	448.15	473.73	553.18	637.39	..	..	455.19	598.55	788.11
	2002											
	Quarter 1 - Trimestre 1	681.12	464.00	471.91	525.88	603.95	587.02	488.59	816.14	482.72	593.34	804.59
<b>51</b>	<b>Information &amp; cultural industries - Industrie de l'information et industrie culturelle</b>											
	2000											
	Quarter 1 - Trimestre 1	762.00	628.74	391.52	..	..	..	..	..	..	..	818.84
	Quarter 2 - Trimestre 2	764.36	623.38	417.92	..	..	..	..	..	..	..	807.54
	Quarter 3 - Trimestre 3	757.33	472.84	456.92	..	..	..	..	..	..	..	773.38
	Quarter 4 - Trimestre 4	761.93	563.64	460.59	..	..	..	..	..	..	..	796.74
	Annual - Annuel	761.33	570.49	429.09	..	..	..	..	..	..	..	797.73
	2001											
	Quarter 1 - Trimestre 1	766.78	578.58	424.61	..	..	..	..	..	..	..	819.18
	Quarter 2 - Trimestre 2	771.68	551.40	433.41	..	..	..	..	..	..	..	815.08
	Quarter 3 - Trimestre 3	780.35	566.70	471.73	..	..	..	..	..	..	..	825.32
	Quarter 4 - Trimestre 4	786.40	518.92	468.87	..	..	..	..	..	..	..	830.81
	Annual - Annuel	776.40	553.55	449.27	..	..	..	..	..	..	..	822.68
	2002											
	Quarter 1 - Trimestre 1	795.03	..	473.19	..	..	..	..	..	..	..	838.31
<b>52</b>	<b>Finance &amp; insurance - Finance et assurances</b>											
	2000											
	Quarter 1 - Trimestre 1	787.80	634.93	706.67	791.25	..	..	..	..	697.71	864.47	810.78
	Quarter 2 - Trimestre 2	802.66	592.38	778.03	768.27	..	..	..	..	727.52	978.27	817.55

.. Figures unavailable - Nombres indisponibles

Table 11

Quarterly and Annual Estimates of Average Weekly Earnings  
by Enterprise Size of Employment, for All Employees, for  
Selected Industries, Canada, Provinces and Territories.

Tableau 11

Estimations trimestrielles et annuelles de la rémunération  
hebdomadaire moyenne, par taille d'entreprise selon l'emploi,  
pour l'ensemble des salariés pour une sélection d'industries,  
Canada, provinces et territoires.

(Continued - suite)

NAICS	Industry	Size - Taille										
		All Sizes - Toutes les tailles	0-4	5-19	20-49	50-99	100-299	300-499	500 +	0-49	50-299	300 +
SCIAN	Industrie											
<b>NEW BRUNSWICK - NOUVEAU-BRUNSWICK</b>												
52	Finance & insurance - Finance et assurances											
	2000											
	Quarter 3 - Trimestre 3	\$794.83	\$675.83	\$706.32	\$685.57	..	..	..	..	\$694.07	\$826.45	\$826.08
	Quarter 4 - Trimestre 4	796.37	692.36	646.23	716.36	..	..	..	..	672.45	918.12	829.78
	Annual - Annuel	795.56	649.72	709.56	735.47	..	..	..	..	697.66	892.94	821.33
	2001											
	Quarter 1 - Trimestre 1	777.56	628.64	627.35	717.05	..	..	..	..	645.01	885.73	818.47
	Quarter 2 - Trimestre 2	776.16	651.85	605.40	769.63	..	..	..	..	650.99	887.77	813.81
	Quarter 3 - Trimestre 3	765.08	624.09	619.40	640.82	..	..	..	..	625.64	1,056.83	794.32
	Quarter 4 - Trimestre 4	753.20	640.13	631.29	673.02	..	..	..	..	644.89	1,013.83	772.77
	Annual - Annuel	767.86	635.69	620.69	695.54	..	..	..	..	641.61	964.62	799.66
	2002											
	Quarter 1 - Trimestre 1	786.11	699.32	679.68	742.79	..	..	..	..	703.49	886.34	808.60
53	Real estate & rental & leasing - Services immobiliers et services de location et de location à bail											
	2000											
	Quarter 1 - Trimestre 1	475.81	409.11	388.57	..	..	..	..	..	..	..	..
	Quarter 2 - Trimestre 2	497.24	409.79	428.32	..	..	..	..	..	..	..	..
	Quarter 3 - Trimestre 3	451.25	417.81	405.93	..	..	..	..	..	..	..	..
	Quarter 4 - Trimestre 4	431.24	400.57	430.75	..	..	..	..	..	..	..	..
	Annual - Annuel	463.31	408.96	413.89	..	..	..	..	..	..	..	..
	2001											
	Quarter 1 - Trimestre 1	495.32	456.40	401.22	..	..	..	..	..	..	..	..
	Quarter 2 - Trimestre 2	522.41	497.85	480.85	..	..	..	..	..	..	..	..
	Quarter 3 - Trimestre 3	540.52	541.71	465.70	..	..	..	..	..	..	..	..
	Quarter 4 - Trimestre 4	562.32	604.50	472.50	..	..	..	..	..	..	..	..
	Annual - Annuel	530.38	526.50	456.05	..	..	..	..	..	..	..	..
	2002											
	Quarter 1 - Trimestre 1	558.86	528.22	484.69	482.83	..	..	..	..	502.15	..	..
54	Professional, scientific & technical services - Services professionnels, scientifiques et techniques											
	2000											
	Quarter 1 - Trimestre 1	749.63	630.14	596.08	644.01	\$620.72	\$1,187.67	..	..	619.04	978.35	904.36
	Quarter 2 - Trimestre 2	780.74	592.00	662.15	714.16	768.14	1,093.14	..	..	647.18	1,001.38	919.96
	Quarter 3 - Trimestre 3	786.90	604.60	651.80	710.53	903.26	1,063.01	..	..	647.07	1,007.50	923.01
	Quarter 4 - Trimestre 4	811.26	660.28	739.91	784.07	1,056.54	1,281.84	..	..	719.24	1,193.05	828.99
	Annual - Annuel	782.61	621.24	661.52	711.94	829.75	1,142.87	..	..	657.63	1,035.08	891.98
	2001											
	Quarter 1 - Trimestre 1	793.44	593.26	679.90	729.22	1,105.14	1,331.96	..	..	657.57	1,266.45	866.49
	Quarter 2 - Trimestre 2	790.08	612.62	657.57	727.92	1,108.70	1,319.11	..	..	655.97	1,248.56	852.18
	Quarter 3 - Trimestre 3	796.76	593.61	660.19	790.64	1,006.66	1,154.47	..	..	664.68	1,108.48	912.52
	Quarter 4 - Trimestre 4	828.98	634.34	693.94	769.87	807.74	1,146.59	..	..	690.88	1,048.30	1,035.24
	Annual - Annuel	801.96	608.18	672.99	754.82	998.58	1,229.91	..	..	667.42	1,159.15	907.39
	2002											
	Quarter 1 - Trimestre 1	847.86	618.85	669.75	780.67	678.22	1,166.23	..	..	678.09	1,002.32	1,175.37
55	Management of companies & enterprises - Gestion de sociétés et d'entreprises											
	2000											
	Quarter 1 - Trimestre 1	592.56	..	..	..	..	..	..	..	..	..	..
	Quarter 2 - Trimestre 2	675.70	..	..	..	..	..	..	..	..	..	..
	Quarter 3 - Trimestre 3	679.65	..	..	..	..	..	..	..	..	..	..
	Quarter 4 - Trimestre 4	632.92	..	..	..	..	..	..	..	..	..	..
	Annual - Annuel	649.90	..	..	..	..	..	..	..	..	..	..
	2001											
	Quarter 1 - Trimestre 1	621.17	..	..	..	..	..	..	..	..	..	..
	Quarter 2 - Trimestre 2	619.24	..	..	..	..	..	..	..	..	..	..
	Quarter 3 - Trimestre 3	617.83	..	..	..	..	..	..	..	..	..	..
	Quarter 4 - Trimestre 4	618.60	..	..	..	..	..	..	..	..	..	..
	Annual - Annuel	619.19	..	..	..	..	..	..	..	..	..	..
	2002											
	Quarter 1 - Trimestre 1	617.50	..	..	..	..	..	..	..	..	..	..

.. Figures unavailable - Nombres indisponibles



Table 11

Quarterly and Annual Estimates of Average Weekly Earnings  
by Enterprise Size of Employment, for All Employees, for  
Selected Industries, Canada, Provinces and Territories.

Tableau 11

Estimations trimestrielles et annuelles de la rémunération  
hebdomadaire moyenne, par taille d'entreprise selon l'emploi,  
pour l'ensemble des salariés pour une sélection d'industries,  
Canada, provinces et territoires.

(Continued - suite)

NAICS	Industry	Size - Taille										
		All Sizes - Toutes les tailles	0-4	5-19	20-49	50-99	100-299	300-499	500 +	0-49	50-299	300 +
SCIAN	Industrie											
<b>NEW BRUNSWICK - NOUVEAU-BRUNSWICK</b>												
56	Admin. & support, waste managemt. & remediation services - Services admin., soutien, gestion des déchets, assainissem.											
	2000											
	Quarter 1 - Trimestre 1	\$397.00	\$369.46	\$420.08	\$383.51	\$351.61	\$548.33	..	..	\$395.43	\$499.36	\$353.59
	Quarter 2 - Trimestre 2	414.83	387.63	426.49	454.05	376.13	653.36	..	..	426.66	577.43	351.05
	Quarter 3 - Trimestre 3	417.13	462.07	414.43	471.10	428.60	591.93	..	..	443.07	541.97	365.59
	Quarter 4 - Trimestre 4	431.76	469.80	470.64	573.77	472.64	577.28	..	..	503.84	549.69	353.16
	Annual - Annuel	415.38	420.43	432.17	469.62	409.38	589.85	..	..	441.57	540.87	356.00
	2001											
	Quarter 1 - Trimestre 1	431.15	399.37	432.38	477.51	436.78	416.55	..	..	442.91	422.00	428.77
	Quarter 2 - Trimestre 2	432.29	411.51	423.50	504.55	489.19	414.62	..	..	450.50	436.86	415.35
	Quarter 3 - Trimestre 3	433.73	402.39	429.44	520.49	525.85	401.17	..	..	457.21	431.91	416.81
	Quarter 4 - Trimestre 4	436.09	416.04	443.33	527.78	653.45	385.51	..	..	466.59	451.63	409.48
	Annual - Annuel	433.34	407.43	431.98	507.63	519.16	404.89	..	..	454.40	435.38	417.39
	2002											
	Quarter 1 - Trimestre 1	434.57	394.08	406.12	501.96	542.02	443.52	\$405.28	\$412.42	439.33	465.74	411.71
61	Educational services - Services d'enseignement											
	2000											
	Quarter 1 - Trimestre 1	615.24	409.46	427.49	545.86	..	..	..	..	463.56	473.90	648.07
	Quarter 2 - Trimestre 2	631.48	434.47	405.39	556.19	..	..	..	..	471.79	615.55	659.21
	Quarter 3 - Trimestre 3	719.24	414.12	459.93	545.41	..	..	..	..	481.77	689.07	765.32
	Quarter 4 - Trimestre 4	683.22	536.09	491.70	591.51	..	..	..	..	532.86	589.02	708.12
	Annual - Annuel	659.52	437.51	439.15	554.03	..	..	..	..	480.28	594.47	691.16
	2001											
	Quarter 1 - Trimestre 1	641.71	334.26	404.87	429.92	..	..	..	..	392.76	547.35	667.40
	Quarter 2 - Trimestre 2	639.51	355.50	369.98	384.14	..	..	..	..	369.35	549.57	664.84
	Quarter 3 - Trimestre 3	700.37	379.48	416.02	401.63	..	..	..	..	403.75	674.10	718.26
	Quarter 4 - Trimestre 4	670.52	377.07	407.53	448.22	..	..	..	..	407.00	627.73	684.03
	Annual - Annuel	661.21	362.55	400.37	417.16	..	..	..	..	393.66	585.23	682.18
	2002											
	Quarter 1 - Trimestre 1	631.18	381.66	405.56	460.47	..	..	..	..	407.41	592.67	642.85
62	Health care & social assistance - Soins de santé et assistance sociale											
	2000											
	Quarter 1 - Trimestre 1	508.03	595.97	415.41	361.07	371.73	331.75	..	..	467.81	349.20	584.95
	Quarter 2 - Trimestre 2	512.87	596.10	420.16	345.64	394.52	338.14	..	..	465.45	362.82	589.58
	Quarter 3 - Trimestre 3	521.38	587.21	436.85	357.23	384.28	343.19	..	..	470.56	359.90	606.93
	Quarter 4 - Trimestre 4	525.58	553.65	446.02	372.77	404.70	346.71	..	..	469.11	370.85	608.91
	Annual - Annuel	516.99	583.05	429.94	358.98	388.62	340.10	..	..	468.22	360.67	597.61
	2001											
	Quarter 1 - Trimestre 1	529.11	514.39	441.83	421.46	402.69	428.64	..	..	461.18	417.45	603.37
	Quarter 2 - Trimestre 2	531.13	526.19	452.20	399.42	408.68	411.00	..	..	464.55	410.02	607.57
	Quarter 3 - Trimestre 3	537.81	519.83	448.53	422.91	416.80	431.75	..	..	467.29	425.39	613.85
	Quarter 4 - Trimestre 4	547.38	532.99	449.99	419.62	454.47	424.03	..	..	472.29	437.41	624.41
	Annual - Annuel	536.38	523.51	448.14	415.68	420.86	423.91	..	..	466.36	422.60	612.32
	2002											
	Quarter 1 - Trimestre 1	555.68	544.31	464.50	426.06	439.31	449.37	..	..	484.02	444.61	632.34
71	Arts, entertainment & recreation - Arts, spectacles et loisirs											
	2000											
	Quarter 1 - Trimestre 1	382.53	346.15	268.59	413.97	..	..	..	..	325.77	..	..
	Quarter 2 - Trimestre 2	390.75	413.25	309.76	329.33	..	..	..	..	335.25	..	..
	Quarter 3 - Trimestre 3	396.28	353.05	320.83	300.53	..	..	..	..	322.11	..	..
	Quarter 4 - Trimestre 4	397.24	395.35	313.48	402.39	..	..	..	..	352.61	..	..
	Annual - Annuel	391.95	375.80	305.08	356.01	..	..	..	..	333.81	..	..
	2001											
	Quarter 1 - Trimestre 1	404.68	462.15	363.20	382.06	..	..	..	..	387.45	..	..
	Quarter 2 - Trimestre 2	405.34	416.57	388.48	387.73	..	..	..	..	394.72	..	..
	Quarter 3 - Trimestre 3	408.60	366.72	381.59	367.88	..	..	..	..	374.29	..	..
	Quarter 4 - Trimestre 4	412.29	458.89	395.88	382.76	..	..	..	..	407.38	..	..
	Annual - Annuel	407.75	419.15	382.34	379.83	..	..	..	..	390.49	..	..
	2002											
	Quarter 1 - Trimestre 1	415.99	499.15	373.04	300.10	..	..	..	..	389.20	348.40	643.22

.. Figures unavailable - Nombres indisponibles

Table 11

Quarterly and Annual Estimates of Average Weekly Earnings  
by Enterprise Size of Employment, for All Employees, for  
Selected Industries, Canada, Provinces and Territories.

Tableau 11

Estimations trimestrielles et annuelles de la rémunération  
hebdomadaire moyenne, par taille d'entreprise selon l'emploi,  
pour l'ensemble des salariés pour une sélection d'industries,  
Canada, provinces et territoires.

(Continued - suite)

NAICS	Industry	Size - Taille										
		All Sizes - Toutes les tailles	0-4	5-19	20-49	50-99	100-299	300-499	500 +	0-49	50-299	300 +
SCIAN	Industrie											
<b>NEW BRUNSWICK - NOUVEAU-BRUNSWICK</b>												
<b>72</b>	<b>Accommodation &amp; food services - Hébergement et services de restauration</b>											
	2000											
	Quarter 1 - Trimestre 1	\$231.68	\$224.30	\$214.54	\$225.39	\$258.53	\$226.23	..	..	\$219.71	\$240.46	\$259.87
	Quarter 2 - Trimestre 2	239.46	250.04	217.29	222.74	241.70	255.86	..	..	222.60	249.41	280.33
	Quarter 3 - Trimestre 3	251.46	275.49	243.33	235.76	249.52	252.34	..	..	243.44	250.99	275.93
	Quarter 4 - Trimestre 4	250.44	259.22	239.73	230.51	245.87	256.95	..	..	238.47	251.90	285.53
	Annual - Annuel	243.67	253.65	228.94	228.84	248.63	248.19	..	..	231.41	248.39	276.08
	2001											
	Quarter 1 - Trimestre 1	252.11	232.03	237.40	234.69	270.63	243.15	..	..	235.73	255.62	295.66
	Quarter 2 - Trimestre 2	256.58	276.95	244.42	237.57	252.41	250.56	..	..	245.22	251.45	301.98
	Quarter 3 - Trimestre 3	261.97	283.20	248.71	243.74	262.53	250.22	..	..	250.23	256.57	310.82
	Quarter 4 - Trimestre 4	267.75	282.62	265.68	247.04	258.90	257.67	..	..	259.47	258.35	301.85
	Annual - Annuel	259.81	269.77	249.24	241.17	260.91	249.88	..	..	248.12	255.42	302.66
	2002											
	Quarter 1 - Trimestre 1	272.12	275.00	275.15	247.86	239.89	286.15	..	..	263.43	261.18	311.82
<b>81</b>	<b>Other services (except public administration) - Autres services, sauf les administrations publiques</b>											
	2000											
	Quarter 1 - Trimestre 1	417.07	417.49	413.88	406.17	..	..	..	..	414.19	423.35	423.51
	Quarter 2 - Trimestre 2	433.94	435.39	438.93	427.73	..	..	..	..	435.66	386.07	456.49
	Quarter 3 - Trimestre 3	435.91	420.47	426.56	419.91	..	..	..	..	423.11	452.37	516.88
	Quarter 4 - Trimestre 4	438.93	436.31	434.88	443.57	..	..	..	..	436.89	414.54	478.42
	Annual - Annuel	431.82	427.51	428.76	425.20	..	..	..	..	427.69	420.15	461.37
	2001											
	Quarter 1 - Trimestre 1	445.62	443.70	456.17	434.74	..	..	..	..	447.30	391.13	484.77
	Quarter 2 - Trimestre 2	451.53	462.92	450.23	458.87	..	..	..	..	456.57	395.01	487.45
	Quarter 3 - Trimestre 3	458.42	442.35	461.54	440.67	..	..	..	..	450.31	472.60	496.23
	Quarter 4 - Trimestre 4	469.49	448.68	469.24	479.83	..	..	..	..	463.61	454.15	529.00
	Annual - Annuel	456.30	449.27	459.44	453.38	..	..	..	..	454.46	430.45	498.19
	2002											
	Quarter 1 - Trimestre 1	475.18	441.03	490.65	471.07	527.26	404.64	..	..	469.06	474.90	513.90
<b>91</b>	<b>Public administration - Administrations publiques</b>											
	2000											
	Quarter 1 - Trimestre 1	701.72	..	..	418.26	645.43	454.66	..	..	..	493.84	..
	Quarter 2 - Trimestre 2	703.75	..	..	465.34	477.07	485.05	..	..	..	482.89	..
	Quarter 3 - Trimestre 3	697.64	..	..	386.97	498.55	442.80	..	..	..	459.94	..
	Quarter 4 - Trimestre 4	701.80	..	..	407.51	454.84	506.79	..	..	..	490.21	..
	Annual - Annuel	701.19	..	..	416.21	508.46	471.48	..	..	..	481.66	..
	2001											
	Quarter 1 - Trimestre 1	713.09	..	..	577.13	429.68	481.81	..	..	..	463.83	..
	Quarter 2 - Trimestre 2	700.72	..	..	526.78	469.82	501.00	..	..	..	490.40	..
	Quarter 3 - Trimestre 3	718.02	..	..	503.01	454.46	528.72	..	..	..	503.03	..
	Quarter 4 - Trimestre 4	723.67	..	..	542.58	432.34	559.96	..	..	..	519.50	..
	Annual - Annuel	713.89	..	..	536.12	446.83	519.17	..	..	..	494.80	..
	2002											
	Quarter 1 - Trimestre 1	731.25	414.07	416.46	500.15	416.16	541.00	..	..	453.82	500.57	763.45
<b>11-91N</b>	<b>Industrial aggregate (excluding unclassified) - Ensemble des industries sauf les entreprises non classifiées</b>											
	2000											
	Quarter 1 - Trimestre 1	572.07	466.29	416.33	446.08	506.72	525.04	\$660.99	\$681.32	437.42	517.57	679.76
	Quarter 2 - Trimestre 2	580.44	475.31	438.07	476.94	522.48	546.35	621.73	681.09	458.82	536.86	676.73
	Quarter 3 - Trimestre 3	591.14	481.74	463.37	491.13	524.21	555.73	609.16	696.36	475.95	542.35	689.27
	Quarter 4 - Trimestre 4	592.92	497.84	478.02	520.14	553.09	522.63	657.62	677.72	495.21	535.21	676.17
	Annual - Annuel	584.44	480.47	449.71	484.26	527.29	537.62	636.75	684.18	467.40	533.37	680.52
	2001											
	Quarter 1 - Trimestre 1	590.02	471.82	450.53	484.63	509.78	540.87	641.57	691.97	465.76	527.69	687.87
	Quarter 2 - Trimestre 2	586.30	491.85	452.04	491.95	526.35	536.65	603.84	684.10	473.45	532.35	678.32
	Quarter 3 - Trimestre 3	593.01	488.46	454.71	505.06	525.37	564.25	593.06	700.03	478.01	548.15	689.38
	Quarter 4 - Trimestre 4	596.59	496.33	466.68	509.68	537.80	556.74	633.73	687.96	486.87	548.69	683.56
	Annual - Annuel	591.51	487.23	456.08	498.46	524.92	549.69	617.00	690.92	476.29	539.29	684.75
	2002											
	Quarter 1 - Trimestre 1	597.29	491.41	467.57	499.33	504.13	553.52	695.68	687.21	483.12	532.18	687.72

.. Figures unavailable - Nombres indisponibles

Table 11

Quarterly and Annual Estimates of Average Weekly Earnings  
by Enterprise Size of Employment, for All Employees, for  
Selected Industries, Canada, Provinces and Territories.

Tableau 11

Estimations trimestrielles et annuelles de la rémunération  
hebdomadaire moyenne, par taille d'entreprise selon l'emploi,  
pour l'ensemble des salariés pour une sélection d'industries,  
Canada, provinces et territoires.

(Continued - suite)

NAICS	Industry	Size - Taille										
		All Sizes - Toutes les tailles	0-4	5-19	20-49	50-99	100-299	300-499	500 +	0-49	50-299	300 +
SCIAN	Industrie											
<b>QUÉBEC</b>												
<b>11</b>	<b>Forestry, logging &amp; support - Foresterie, exploitation et soutien</b>											
	2000											
	Quarter 1 - Trimestre 1	\$709.72	\$532.47	\$582.20	\$642.52	\$662.78	\$754.01	..	..	\$581.50	\$713.70	\$918.67
	Quarter 2 - Trimestre 2	704.12	553.31	609.08	592.33	644.50	748.59	..	..	584.67	693.01	911.73
	Quarter 3 - Trimestre 3	713.50	610.55	661.94	653.48	661.21	741.01	..	..	642.43	698.77	883.76
	Quarter 4 - Trimestre 4	711.88	605.77	655.36	658.53	670.93	763.63	..	..	640.20	709.41	856.93
	Annual - Annuel	710.38	579.72	630.81	640.13	661.64	749.72	..	..	616.56	703.04	891.69
	2001											
	Quarter 1 - Trimestre 1	721.92	582.27	641.47	683.75	721.91	846.03	..	..	634.13	784.61	864.69
	Quarter 2 - Trimestre 2	726.84	616.47	670.92	646.05	659.12	691.73	..	..	647.24	673.27	889.44
	Quarter 3 - Trimestre 3	732.14	610.73	651.76	676.79	725.65	741.24	..	..	649.44	733.76	842.88
	Quarter 4 - Trimestre 4	735.34	607.48	672.21	694.94	710.28	759.64	..	..	660.23	736.29	872.87
	Annual - Annuel	729.56	604.02	658.16	676.02	708.25	758.38	..	..	647.86	733.53	864.80
	2002											
	Quarter 1 - Trimestre 1	747.50	646.85	678.20	706.90	751.50	817.81	..	..	673.87	788.23	857.59
<b>21</b>	<b>Mining &amp; oil &amp; gas extraction - Extraction minière et extraction de pétrole et de gaz</b>											
	2000											
	Quarter 1 - Trimestre 1	894.63	..	591.88	..	907.97	833.11	..	..	821.79	861.01	920.41
	Quarter 2 - Trimestre 2	896.66	..	508.17	..	1,163.19	718.91	..	..	794.27	867.19	936.92
	Quarter 3 - Trimestre 3	922.14	..	774.50	..	1,211.37	685.11	..	..	927.78	864.88	940.24
	Quarter 4 - Trimestre 4	940.00	..	710.91	..	1,039.61	915.22	..	..	840.67	964.12	959.91
	Annual - Annuel	912.46	..	644.68	..	1,081.48	782.33	..	..	846.25	889.95	938.25
	2001											
	Quarter 1 - Trimestre 1	956.14	..	681.49	..	969.52	979.72	..	..	842.15	975.03	986.22
	Quarter 2 - Trimestre 2	949.07	..	697.26	..	1,069.72	942.08	..	..	865.02	976.76	967.06
	Quarter 3 - Trimestre 3	928.23	..	677.76	..	1,083.68	781.57	..	..	839.97	874.03	973.76
	Quarter 4 - Trimestre 4	950.04	..	676.75	..	1,103.98	869.76	..	..	829.29	950.74	984.42
	Annual - Annuel	945.20	..	683.45	..	1,054.76	885.20	..	..	844.43	942.71	977.86
	2002											
	Quarter 1 - Trimestre 1	965.51	..	676.72	..	..	..	..	..	864.61	962.44	992.46
<b>22</b>	<b>Utilities - Services publics</b>											
	2000											
	Quarter 1 - Trimestre 1	957.21	..	715.89	..	757.40	622.65	\$640.58	\$987.17	642.71	647.08	977.44
	Quarter 2 - Trimestre 2	957.87	..	754.99	..	808.87	649.59	643.41	985.41	675.05	677.55	976.12
	Quarter 3 - Trimestre 3	954.74	..	818.96	..	759.81	684.65	709.56	977.18	713.19	698.74	971.15
	Quarter 4 - Trimestre 4	957.13	..	752.58	..	813.89	657.88	541.53	988.00	688.73	697.54	973.80
	Annual - Annuel	956.73	..	760.24	..	787.68	654.21	626.42	984.42	678.42	680.95	974.61
	2001											
	Quarter 1 - Trimestre 1	951.63	..	1,008.58	..	991.81	848.52	756.35	961.55	972.73	874.71	957.54
	Quarter 2 - Trimestre 2	948.87	..	451.16	..	709.89	717.84	771.66	983.94	562.18	714.57	978.18
	Quarter 3 - Trimestre 3	951.06	..	538.06	..	531.09	670.06	..	978.04	495.89	608.70	977.96
	Quarter 4 - Trimestre 4	951.91	..	535.45	..	719.61	748.47	1,014.98	973.14	514.77	734.99	973.33
	Annual - Annuel	950.87	..	611.44	..	723.75	774.25	788.38	974.19	609.80	756.91	971.83
	2002											
	Quarter 1 - Trimestre 1	954.55	..	559.44	..	..	..	..	..	603.26	699.89	992.20
<b>23</b>	<b>Construction - Construction</b>											
	2000											
	Quarter 1 - Trimestre 1	734.42	541.73	662.54	806.74	874.14	1,052.17	1,057.11	992.87	652.34	967.01	1,007.25
	Quarter 2 - Trimestre 2	755.42	601.57	684.73	837.06	883.18	1,000.07	1,098.89	986.69	688.49	939.88	1,020.47
	Quarter 3 - Trimestre 3	764.12	598.73	690.70	819.44	890.53	975.07	1,071.89	960.87	693.96	932.12	987.71
	Quarter 4 - Trimestre 4	765.14	587.47	696.55	832.50	888.61	963.41	1,039.96	984.34	686.70	926.47	997.93
	Annual - Annuel	756.07	584.68	684.55	824.74	885.09	993.69	1,066.95	979.86	682.06	939.38	1,001.85
	2001											
	Quarter 1 - Trimestre 1	759.79	576.97	709.47	855.30	928.88	979.04	1,123.84	912.59	689.80	953.83	938.62
	Quarter 2 - Trimestre 2	744.84	611.63	691.30	802.33	829.28	913.79	823.10	932.01	692.46	869.37	916.45
	Quarter 3 - Trimestre 3	744.26	599.15	674.77	818.43	867.21	910.69	933.47	922.95	682.55	887.17	924.85
	Quarter 4 - Trimestre 4	750.96	589.07	683.68	828.47	878.61	940.85	1,103.58	906.19	685.48	908.75	951.13
	Annual - Annuel	749.39	594.20	688.56	823.97	872.48	933.80	998.15	918.94	687.41	901.74	932.47
	2002											
	Quarter 1 - Trimestre 1	756.17	617.50	714.69	818.70	875.29	945.99	928.37	902.06	703.68	908.62	905.99

.. Figures unavailable - Nombres indisponibles



Table 11

Quarterly and Annual Estimates of Average Weekly Earnings  
by Enterprise Size of Employment, for All Employees, for  
Selected Industries, Canada, Provinces and Territories.

Tableau 11

Estimations trimestrielles et annuelles de la rémunération  
hebdomadaire moyenne, par taille d'entreprise selon l'emploi,  
pour l'ensemble des salariés pour une sélection d'industries,  
Canada, provinces et territoires.

(Continued - suite)

NAICS	Industry	Size - Taille										
		All Sizes - Toutes les tailles	0-4	5-19	20-49	50-99	100-299	300-499	500 +	0-49	50-299	300 +
SCIAN	Industrie											
<b>QUÉBEC</b>												
51	<b>Information &amp; cultural industries - Industrie de l'information et industrie culturelle</b>											
	2000											
	Annual - Annuel	\$764.23	\$622.53	\$569.58	\$651.33	\$742.94	\$809.48	\$750.65	\$816.09	\$609.53	\$790.36	\$808.44
	2001											
	Quarter 1 - Trimestre 1	781.72	559.43	558.60	672.84	722.32	725.30	827.71	847.86	596.84	724.24	845.93
	Quarter 2 - Trimestre 2	782.09	659.24	618.85	711.13	690.89	826.21	629.92	837.47	659.06	780.99	818.38
	Quarter 3 - Trimestre 3	785.53	630.64	606.51	676.46	733.09	804.24	743.36	840.20	636.87	775.16	830.20
	Quarter 4 - Trimestre 4	797.27	681.47	608.51	681.85	739.55	765.24	680.40	863.16	650.23	754.59	847.40
	Annual - Annuel	786.69	633.63	597.96	685.77	722.82	780.16	722.89	847.33	636.16	758.50	835.60
	2002											
	Quarter 1 - Trimestre 1	805.82	659.34	595.94	681.48	690.65	766.65	760.23	880.23	640.03	734.39	869.82
52	<b>Finance &amp; insurance - Finance et assurances</b>											
	2000											
	Quarter 1 - Trimestre 1	796.95	598.37	659.91	664.08	728.95	897.09	1,120.18	857.12	651.06	819.57	868.03
	Quarter 2 - Trimestre 2	796.61	627.67	674.02	687.78	719.58	865.83	1,081.07	852.01	672.02	799.41	860.01
	Quarter 3 - Trimestre 3	766.73	595.90	692.68	660.09	697.29	756.39	1,117.49	816.55	661.55	729.59	828.19
	Quarter 4 - Trimestre 4	759.43	595.75	651.23	644.56	679.58	738.75	1,144.06	820.88	638.30	711.91	830.21
	Annual - Annuel	779.96	604.63	669.87	664.66	705.94	812.49	1,114.75	836.36	656.09	763.96	846.37
	2001											
	Quarter 1 - Trimestre 1	757.54	555.09	616.84	614.79	676.25	832.04	1,241.68	809.04	604.26	758.65	823.76
	Quarter 2 - Trimestre 2	761.65	651.54	645.34	656.57	666.51	680.75	912.89	829.05	651.58	674.88	833.16
	Quarter 3 - Trimestre 3	769.33	631.47	639.85	642.08	663.07	767.36	796.36	838.13	639.19	717.33	836.56
	Quarter 4 - Trimestre 4	765.72	611.68	652.61	669.65	661.20	778.13	820.44	823.92	653.08	723.80	823.80
	Annual - Annuel	763.61	612.63	638.56	646.19	666.78	761.25	932.52	825.27	637.13	718.13	829.41
	2002											
	Quarter 1 - Trimestre 1	771.09	627.80	653.39	659.15	702.05	805.84	870.14	819.97	651.58	764.35	821.25
53	<b>Real estate &amp; rental &amp; leasing - Services immobiliers et services de location et de location à bail</b>											
	2000											
	Quarter 1 - Trimestre 1	492.74	407.19	403.77	449.50	435.99	521.46	..	..	414.92	483.82	726.17
	Quarter 2 - Trimestre 2	506.57	425.07	406.87	448.97	453.24	552.15	..	..	421.91	506.23	744.47
	Quarter 3 - Trimestre 3	519.99	437.52	429.40	465.66	468.72	541.38	..	..	439.60	506.22	741.12
	Quarter 4 - Trimestre 4	522.34	474.17	445.42	510.81	535.16	546.36	..	..	468.85	541.30	647.78
	Annual - Annuel	510.54	436.06	421.45	468.41	474.30	540.38	..	..	436.21	509.97	714.34
	2001											
	Quarter 1 - Trimestre 1	503.32	407.20	421.11	480.36	489.99	547.56	..	..	429.63	520.62	715.88
	Quarter 2 - Trimestre 2	495.54	431.28	426.22	450.16	481.37	514.59	..	..	432.92	499.51	701.18
	Quarter 3 - Trimestre 3	494.32	402.62	396.36	455.47	477.01	534.14	..	..	411.16	506.30	738.86
	Quarter 4 - Trimestre 4	508.28	435.60	413.46	469.32	465.54	563.76	..	..	432.78	514.67	735.00
	Annual - Annuel	500.31	419.52	414.11	463.76	478.38	538.80	..	..	426.57	510.00	723.22
	2002											
	Quarter 1 - Trimestre 1	515.10	478.32	426.41	478.51	447.83	544.10	618.55	723.14	453.97	495.12	709.81
54	<b>Professional, scientific &amp; technical services - Services professionnels, scientifiques et techniques</b>											
	2000											
	Quarter 1 - Trimestre 1	746.75	548.72	620.44	734.48	807.66	831.43	828.70	930.69	625.94	821.93	911.96
	Quarter 2 - Trimestre 2	758.64	577.05	653.60	749.53	782.14	878.93	893.34	904.96	652.82	837.35	902.63
	Quarter 3 - Trimestre 3	771.69	585.12	664.49	763.94	821.13	881.27	876.01	921.80	665.25	853.08	911.92
	Quarter 4 - Trimestre 4	784.69	631.71	692.94	803.37	870.25	845.64	928.33	866.33	703.37	856.37	878.66
	Annual - Annuel	765.94	585.95	658.72	763.96	821.95	858.69	883.56	905.34	662.63	842.74	900.98
	2001											
	Quarter 1 - Trimestre 1	778.69	577.49	658.69	808.51	946.82	865.61	948.48	860.60	669.81	901.65	876.41
	Quarter 2 - Trimestre 2	773.48	619.15	684.13	796.91	879.75	846.54	866.62	854.73	690.55	862.18	856.84
	Quarter 3 - Trimestre 3	786.67	604.26	674.32	799.76	907.62	859.07	907.66	904.24	682.23	883.63	904.83
	Quarter 4 - Trimestre 4	786.64	627.78	685.57	801.98	880.94	843.06	906.30	896.20	695.52	861.61	897.95
	Annual - Annuel	781.31	607.35	675.63	801.77	903.36	853.86	907.89	878.41	684.54	877.48	883.60
	2002											
	Quarter 1 - Trimestre 1	797.78	642.94	681.91	787.23	919.93	823.91	918.13	927.14	697.19	872.28	925.50
55	<b>Management of companies &amp; enterprises - Gestion de sociétés et d'entreprises</b>											
	2000											
	Quarter 1 - Trimestre 1	837.37	910.06	857.85	826.46	846.00	809.00	..	..	865.67	824.88	828.40
	Quarter 2 - Trimestre 2	863.57	1,018.32	891.49	942.66	880.15	891.87	..	..	946.95	886.35	821.88

.. Figures unavailable - Nombres indisponibles



Table 11

Quarterly and Annual Estimates of Average Weekly Earnings  
by Enterprise Size of Employment, for All Employees, for  
Selected Industries, Canada, Provinces and Territories.

Tableau 11

Estimations trimestrielles et annuelles de la rémunération  
hebdomadaire moyenne, par taille d'entreprise selon l'emploi,  
pour l'ensemble des salariés pour une sélection d'industries,  
Canada, provinces et territoires.

(Continued - suite)

NAICS	Industry	Size - Taille										
		All Sizes - Toutes les tailles	0-4	5-19	20-49	50-99	100-299	300-499	500 +	0-49	50-299	300 +
SCIAN	Industrie											
<b>QUÉBEC</b>												
<b>71</b>	<b>Arts, entertainment &amp; recreation - Arts, spectacles et loisirs</b>											
	2000											
	Quarter 2 - Trimestre 2	\$397.89	\$412.37	\$314.50	\$298.33	\$311.47	\$413.04	\$385.77	\$585.82	\$324.16	\$367.06	\$565.22
	Quarter 3 - Trimestre 3	398.97	421.90	319.37	318.14	343.64	358.47	375.52	588.50	335.46	351.96	557.89
	Quarter 4 - Trimestre 4	410.60	462.90	318.49	296.84	328.29	378.10	323.76	632.76	332.43	357.66	592.69
	Annual - Annuel	403.16	431.52	312.77	298.13	320.24	378.77	354.51	608.23	326.76	353.42	574.30
	2001											
	Quarter 1 - Trimestre 1	419.04	484.76	340.99	316.72	345.67	366.19	382.71	566.24	357.30	358.08	542.12
	Quarter 2 - Trimestre 2	417.00	466.79	329.11	324.36	352.61	388.47	397.09	626.09	348.80	372.99	590.62
	Quarter 3 - Trimestre 3	421.58	447.64	337.41	336.47	371.83	361.81	424.76	657.65	355.14	366.24	616.97
	Quarter 4 - Trimestre 4	439.38	528.71	367.96	327.68	391.81	385.65	427.28	642.84	373.72	388.09	613.67
	Annual - Annuel	424.21	480.24	343.90	327.07	366.31	375.27	407.85	620.18	358.81	371.51	588.67
	2002											
	Quarter 1 - Trimestre 1	444.62	566.38	380.12	333.30	370.81	368.91	..	..	392.58	369.74	550.73
<b>72</b>	<b>Accommodation &amp; food services - Hébergement et services de restauration</b>											
	2000											
	Quarter 1 - Trimestre 1	275.32	252.56	242.65	255.79	271.74	299.21	340.57	384.51	248.82	284.22	377.21
	Quarter 2 - Trimestre 2	278.80	261.43	249.07	258.55	285.24	290.82	389.91	375.95	254.19	287.75	378.69
	Quarter 3 - Trimestre 3	284.35	271.07	256.61	265.02	291.68	279.15	385.77	382.41	261.61	285.85	383.06
	Quarter 4 - Trimestre 4	277.65	265.11	253.59	260.47	280.33	248.31	345.43	384.90	257.74	264.57	376.82
	Annual - Annuel	279.19	262.88	250.65	260.14	282.76	278.29	366.32	381.97	255.80	280.68	378.99
	2001											
	Quarter 1 - Trimestre 1	282.15	255.22	236.99	254.01	286.15	301.82	466.95	395.31	245.82	293.79	410.20
	Quarter 2 - Trimestre 2	285.55	263.77	248.15	259.81	289.23	298.40	438.14	381.82	254.65	293.64	392.52
	Quarter 3 - Trimestre 3	291.88	263.49	252.27	268.31	297.99	321.37	439.91	389.62	259.89	309.28	398.38
	Quarter 4 - Trimestre 4	294.48	268.51	251.54	270.38	300.64	304.88	458.31	409.73	260.90	302.70	417.71
	Annual - Annuel	288.64	262.84	247.41	263.21	293.97	307.20	450.71	393.82	255.46	300.38	404.30
	2002											
	Quarter 1 - Trimestre 1	301.71	293.19	260.10	274.22	299.43	308.67	500.19	395.96	269.14	303.84	419.57
<b>81</b>	<b>Other services (except public administration) - Autres services, sauf les administrations publiques</b>											
	2000											
	Quarter 1 - Trimestre 1	452.70	402.76	432.00	496.82	533.21	553.76	511.87	489.65	432.68	543.17	500.00
	Quarter 2 - Trimestre 2	458.02	409.51	439.40	488.73	579.54	526.54	516.31	492.37	437.30	554.32	501.89
	Quarter 3 - Trimestre 3	463.51	414.69	449.01	509.07	538.09	528.59	512.14	484.18	448.20	533.45	494.03
	Quarter 4 - Trimestre 4	465.99	419.28	446.85	506.27	556.47	522.68	492.95	507.59	448.42	539.17	502.25
	Annual - Annuel	460.10	411.46	441.88	500.36	552.21	532.23	508.93	493.30	441.66	542.40	499.46
	2001											
	Quarter 1 - Trimestre 1	469.24	424.22	454.57	512.82	598.44	507.92	538.07	470.77	453.11	550.52	491.35
	Quarter 2 - Trimestre 2	471.62	439.82	459.30	508.99	581.45	489.85	546.09	442.51	460.91	531.83	476.87
	Quarter 3 - Trimestre 3	477.05	432.89	467.82	522.39	576.73	507.32	517.67	480.90	464.48	540.30	494.82
	Quarter 4 - Trimestre 4	482.20	435.94	471.42	514.79	608.23	498.98	493.75	533.77	466.18	556.98	517.93
	Annual - Annuel	475.06	433.22	463.36	514.75	591.41	500.90	521.65	481.04	461.23	544.61	495.42
	2002											
	Quarter 1 - Trimestre 1	486.60	460.63	473.07	499.95	566.43	504.30	515.80	534.43	473.77	538.04	526.90
<b>91</b>	<b>Public administration - Administrations publiques</b>											
	2000											
	Quarter 1 - Trimestre 1	737.13	457.23	435.25	401.75	675.15	655.65	681.49	792.65	419.21	661.73	784.29
	Quarter 2 - Trimestre 2	734.16	472.57	359.47	417.33	662.58	671.00	667.80	791.56	397.19	668.25	782.20
	Quarter 3 - Trimestre 3	729.75	499.65	366.96	401.14	626.50	650.00	655.57	793.33	392.63	642.89	781.75
	Quarter 4 - Trimestre 4	742.52	545.33	358.26	395.73	659.08	691.42	643.10	804.10	389.98	681.40	792.05
	Annual - Annuel	735.85	493.86	379.67	403.98	655.58	667.01	661.76	795.40	399.62	663.44	785.05
	2001											
	Quarter 1 - Trimestre 1	747.90	511.37	382.32	477.19	702.97	763.97	715.62	783.83	436.65	747.28	778.97
	Quarter 2 - Trimestre 2	729.54	566.45	412.99	502.69	678.77	707.71	687.64	761.38	467.44	700.33	757.07
	Quarter 3 - Trimestre 3	750.32	503.40	399.52	528.02	676.87	755.77	649.93	784.43	466.09	735.65	778.32
	Quarter 4 - Trimestre 4	757.75	520.13	409.98	578.10	719.62	753.42	820.64	780.29	489.26	745.16	782.13
	Annual - Annuel	746.18	525.72	400.92	517.85	694.26	744.97	715.74	777.28	463.88	731.94	773.88
	2002											
	Quarter 1 - Trimestre 1	763.09	639.41	469.74	506.22	833.07	808.32	657.64	786.35	500.45	815.65	780.32

.. Figures unavailable - Nombres indisponibles

Table 11

Quarterly and Annual Estimates of Average Weekly Earnings  
by Enterprise Size of Employment, for All Employees, for  
Selected Industries, Canada, Provinces and Territories.

Tableau 11

Estimations trimestrielles et annuelles de la rémunération  
hebdomadaire moyenne, par taille d'entreprise selon l'emploi,  
pour l'ensemble des salariés pour une sélection d'industries,  
Canada, provinces et territoires.

(Continued - suite)

NAICS	Industry	Size - Taille										
		All Sizes - Toutes les tailles	0-4	5-19	20-49	50-99	100-299	300-499	500 +	0-49	50-299	300 +
SCIAN	Industrie											
<b>QUÉBEC</b>												
<b>11-91N Industrial aggregate (excluding unclassified) - Ensemble des industries sauf les entreprises non classifiées</b>												
2000												
	Quarter 1 - Trimestre 1	\$608.31	\$442.79	\$452.99	\$506.29	\$560.99	\$618.67	\$659.66	\$730.94	\$468.67	\$594.30	\$722.71
	Quarter 2 - Trimestre 2	610.13	464.74	461.71	515.60	570.66	615.80	675.94	725.49	480.57	596.63	719.60
	Quarter 3 - Trimestre 3	614.79	475.19	475.82	528.27	583.40	616.71	688.55	722.05	493.54	602.52	718.02
	Quarter 4 - Trimestre 4	618.15	485.24	476.06	528.43	583.63	611.52	670.79	727.13	495.86	599.88	720.50
	Annual - Annuel	612.90	467.16	466.77	519.82	574.96	615.60	673.95	726.39	484.80	598.42	720.19
2001												
	Quarter 1 - Trimestre 1	621.01	467.27	465.58	522.83	596.36	631.19	686.78	730.78	485.17	616.73	725.75
	Quarter 2 - Trimestre 2	619.15	495.35	482.50	529.42	585.17	614.85	660.44	726.48	501.32	602.21	718.85
	Quarter 3 - Trimestre 3	624.99	482.93	477.42	535.16	593.35	627.09	683.05	741.61	498.13	612.44	734.90
	Quarter 4 - Trimestre 4	630.48	494.54	483.66	542.51	594.77	630.55	693.63	740.83	506.12	615.18	735.88
	Annual - Annuel	623.90	485.16	477.41	532.60	592.38	625.91	680.53	734.86	497.82	611.61	728.76
2002												
	Quarter 1 - Trimestre 1	635.36	519.92	489.67	535.56	585.11	633.21	686.85	745.90	511.90	612.15	739.73
<b>ONTARIO</b>												
<b>11 Forestry, logging &amp; support - Foresterie, exploitation et soutien</b>												
2000												
	Quarter 1 - Trimestre 1	874.32	699.03	761.02	887.41	1,026.51	902.09	..	..	769.54	964.48	992.26
	Quarter 2 - Trimestre 2	883.12	693.35	752.43	857.04	1,023.96	947.11	..	..	754.21	984.56	1,005.74
	Quarter 3 - Trimestre 3	884.70	773.83	777.22	907.26	939.54	987.43	..	..	804.94	964.63	949.84
	Quarter 4 - Trimestre 4	883.84	761.31	762.28	913.49	953.57	919.60	..	..	798.14	939.42	982.51
	Annual - Annuel	881.69	733.75	763.92	892.47	979.94	944.49	..	..	783.03	962.61	980.52
2001												
	Quarter 1 - Trimestre 1	872.84	664.02	736.53	950.13	837.22	870.29	..	..	769.77	848.79	1,039.20
	Quarter 2 - Trimestre 2	880.78	656.89	733.29	857.62	937.78	993.48	..	..	738.09	959.77	1,022.97
	Quarter 3 - Trimestre 3	914.88	696.74	770.77	831.67	890.07	902.20	..	..	763.15	895.24	1,059.93
	Quarter 4 - Trimestre 4	900.24	717.34	770.68	954.87	997.28	906.40	..	..	802.48	957.48	1,011.67
	Annual - Annuel	893.62	684.75	753.09	900.54	903.63	913.05	..	..	769.35	907.40	1,035.87
2002												
	Quarter 1 - Trimestre 1	890.18	710.80	763.92	927.76	..	..	..	..	788.46	878.51	1,057.55
<b>21 Mining &amp; oil &amp; gas extraction - Extraction minière et extraction de pétrole et de gaz</b>												
2000												
	Quarter 1 - Trimestre 1	1,100.77	780.19	775.65	936.13	1,124.13	1,185.94	..	..	833.79	1,161.80	1,155.64
	Quarter 2 - Trimestre 2	1,121.21	771.11	751.20	850.41	1,153.83	1,254.93	..	..	796.93	1,208.45	1,192.51
	Quarter 3 - Trimestre 3	1,128.21	793.07	776.24	859.70	1,358.55	1,121.44	..	..	815.65	1,211.21	1,197.04
	Quarter 4 - Trimestre 4	1,120.11	871.94	854.00	945.87	1,244.24	1,314.36	..	..	897.75	1,284.11	1,143.27
	Annual - Annuel	1,117.69	803.34	787.90	894.89	1,218.98	1,214.77	..	..	835.39	1,216.52	1,172.74
2001												
	Quarter 1 - Trimestre 1	1,123.78	791.09	840.68	924.82	1,291.94	1,224.19	..	..	862.58	1,250.93	1,153.52
	Quarter 2 - Trimestre 2	1,115.30	806.26	826.17	1,047.74	1,158.56	1,154.25	..	..	913.54	1,155.96	1,157.32
	Quarter 3 - Trimestre 3	1,089.94	780.06	799.38	982.70	1,053.92	1,110.77	..	..	872.65	1,088.62	1,144.14
	Quarter 4 - Trimestre 4	1,094.46	801.57	801.40	989.04	861.31	1,250.17	..	..	878.32	1,116.52	1,144.61
	Annual - Annuel	1,105.90	794.17	816.59	990.22	1,097.69	1,183.50	..	..	882.68	1,150.75	1,150.01
2002												
	Quarter 1 - Trimestre 1	1,097.00	843.40	815.06	926.05	..	..	..	..	861.78	1,054.56	1,159.97
<b>22 Utilities - Services publics</b>												
2000												
	Quarter 1 - Trimestre 1	1,067.07	630.53	766.90	925.89	897.98	898.53	908.22	1,115.02	812.15	898.37	1,108.35
	Quarter 2 - Trimestre 2	1,065.01	611.01	681.93	793.86	803.70	843.04	1,014.61	1,126.34	720.75	832.07	1,121.22
	Quarter 3 - Trimestre 3	1,068.19	639.51	744.54	797.21	833.86	860.92	970.91	1,127.19	755.71	854.18	1,119.81
	Quarter 4 - Trimestre 4	1,071.65	614.79	775.02	770.62	985.61	777.37	1,154.41	1,117.02	753.70	837.98	1,118.44
	Annual - Annuel	1,067.97	623.68	741.21	817.29	878.93	847.99	1,014.80	1,121.40	759.18	856.53	1,117.04
2001												
	Quarter 1 - Trimestre 1	1,080.13	657.76	728.08	822.02	848.03	823.95	1,002.29	1,126.61	764.58	829.91	1,122.17
	Quarter 2 - Trimestre 2	1,083.23	716.83	798.69	805.26	714.09	757.04	825.83	1,138.48	792.90	745.52	1,125.85
	Quarter 3 - Trimestre 3	1,091.71	752.71	836.82	871.22	966.79	968.41	1,000.08	1,116.97	844.10	967.94	1,112.90
	Quarter 4 - Trimestre 4	1,092.78	727.02	902.17	976.75	1,045.70	1,019.25	1,155.48	1,104.69	920.36	1,026.09	1,106.51
	Annual - Annuel	1,086.97	715.01	805.84	869.14	897.24	892.63	989.19	1,121.75	826.78	893.85	1,116.88
2002												
	Quarter 1 - Trimestre 1	1,104.49	719.86	837.77	901.41	1,004.52	970.02	893.02	1,137.68	862.13	977.32	1,130.27

.. Figures unavailable - Nombres indisponibles







Table 11

Quarterly and Annual Estimates of Average Weekly Earnings  
by Enterprise Size of Employment, for All Employees, for  
Selected Industries, Canada, Provinces and Territories.

Tableau 11

Estimations trimestrielles et annuelles de la rémunération  
hebdomadaire moyenne, par taille d'entreprise selon l'emploi,  
pour l'ensemble des salariés pour une sélection d'industries,  
Canada, provinces et territoires.

(Continued - suite)

NAICS	Industry	Size - Taille										
		All Sizes - Toutes les tailles	0-4	5-19	20-49	50-99	100-299	300-499	500 +	0-49	50-299	300 +
SCIAN	Industrie											
<b>ONTARIO</b>												
54	Professional, scientific & technical services - Services professionnels, scientifiques et techniques											
	2001											
	Quarter 3 - Trimestre 3	\$976.44	\$830.87	\$855.88	\$1,034.43	\$1,107.35	\$1,086.01	\$1,240.22	\$980.44	\$893.90	\$1,094.91	\$1,023.12
	Quarter 4 - Trimestre 4	965.68	875.65	880.07	1,063.48	1,115.29	1,016.66	1,322.12	891.96	924.66	1,058.48	968.45
	Annual - Annuel	968.60	848.35	859.51	1,034.43	1,118.04	1,079.31	1,256.30	929.31	900.69	1,095.49	986.56
	2002											
	Quarter 1 - Trimestre 1	983.18	862.41	875.97	1,062.93	1,185.46	1,051.11	1,437.49	901.44	919.58	1,108.98	1,001.88
55	Management of companies & enterprises - Gestion de sociétés et d'entreprises											
	2000											
	Quarter 1 - Trimestre 1	850.26	1,230.71	854.09	909.86	712.64	771.77	..	..	990.77	743.95	730.51
	Quarter 2 - Trimestre 2	828.54	1,191.23	863.42	869.40	699.12	822.77	..	..	973.34	766.75	679.31
	Quarter 3 - Trimestre 3	803.04	1,180.20	862.12	848.45	704.57	813.94	..	..	966.63	770.00	634.16
	Quarter 4 - Trimestre 4	815.87	1,401.14	963.52	886.52	812.86	832.92	..	..	1,079.73	826.00	598.23
	Annual - Annuel	823.96	1,248.14	885.39	878.72	730.77	812.93	..	..	1,002.18	778.92	653.77
	2001											
	Quarter 1 - Trimestre 1	825.20	1,361.49	978.06	864.93	869.99	793.69	..	..	1,083.04	824.19	631.69
	Quarter 2 - Trimestre 2	826.20	1,390.26	942.38	812.08	845.26	768.05	..	..	1,077.16	793.42	649.71
	Quarter 3 - Trimestre 3	826.38	1,303.93	977.15	774.51	745.58	738.59	..	..	1,052.40	740.82	716.58
	Quarter 4 - Trimestre 4	827.49	1,355.79	928.48	790.75	714.54	707.95	..	..	1,057.39	709.84	736.72
	Annual - Annuel	826.34	1,353.45	957.15	812.46	803.85	751.41	..	..	1,068.14	768.94	688.28
	2002											
	Quarter 1 - Trimestre 1	831.68	1,391.07	1,011.14	871.01	764.60	676.62	..	..	1,121.28	704.62	704.27
56	Admin. & support, waste managemt. & remediation services - Services admin., soutien, gestion des déchets, assainissem.											
	2000											
	Quarter 1 - Trimestre 1	507.78	547.16	539.39	591.49	551.88	508.17	476.95	470.49	558.26	523.15	471.66
	Quarter 2 - Trimestre 2	515.52	548.79	541.80	603.58	580.71	517.94	520.34	464.08	563.32	538.02	472.75
	Quarter 3 - Trimestre 3	532.98	572.79	563.94	611.99	595.55	526.20	495.38	494.66	580.95	548.93	494.78
	Quarter 4 - Trimestre 4	541.49	606.78	596.01	634.89	575.61	597.51	505.94	473.76	610.95	590.50	479.14
	Annual - Annuel	524.63	569.15	560.41	610.55	575.81	537.35	498.82	475.81	578.47	549.95	479.62
	2001											
	Quarter 1 - Trimestre 1	549.48	608.06	583.93	654.28	572.59	567.29	498.50	504.68	612.87	569.00	503.79
	Quarter 2 - Trimestre 2	545.72	603.95	571.15	628.55	600.06	559.53	468.19	506.51	596.95	573.28	500.32
	Quarter 3 - Trimestre 3	547.14	565.29	563.17	622.39	590.96	574.20	488.28	511.11	582.29	579.92	507.42
	Quarter 4 - Trimestre 4	550.33	608.44	590.48	636.34	605.57	563.37	505.23	501.23	609.09	577.30	501.88
	Annual - Annuel	548.16	595.64	576.89	635.16	592.47	566.14	489.84	505.84	599.86	574.92	503.32
	2002											
	Quarter 1 - Trimestre 1	552.66	631.13	593.84	618.47	609.82	576.86	507.50	502.00	610.36	588.03	502.86
61	Educational services - Services d'enseignement											
	2000											
	Quarter 1 - Trimestre 1	665.26	455.58	402.25	445.47	521.12	586.43	578.07	685.74	427.35	562.55	684.02
	Quarter 2 - Trimestre 2	686.78	449.35	378.74	404.40	517.56	548.16	533.99	715.09	398.59	536.17	712.36
	Quarter 3 - Trimestre 3	720.34	489.85	429.24	495.87	579.32	635.81	773.53	748.49	462.94	616.49	749.24
	Quarter 4 - Trimestre 4	689.91	543.96	448.51	490.58	577.98	606.06	584.80	709.39	479.56	595.08	707.50
	Annual - Annuel	689.31	485.76	415.08	459.07	550.16	597.11	637.61	712.78	442.66	579.68	711.40
	2001											
	Quarter 1 - Trimestre 1	662.99	517.64	434.11	511.29	601.83	610.47	574.12	677.95	476.14	607.06	676.53
	Quarter 2 - Trimestre 2	684.41	554.40	431.23	477.92	522.13	605.86	638.24	704.04	467.08	573.66	703.19
	Quarter 3 - Trimestre 3	742.90	546.30	469.22	535.30	625.06	677.93	739.02	763.95	506.85	658.00	763.31
	Quarter 4 - Trimestre 4	715.26	560.17	463.59	543.13	614.70	697.16	598.88	732.14	509.82	662.55	730.08
	Annual - Annuel	699.65	544.77	448.83	516.53	591.60	647.22	648.63	717.35	489.62	625.31	716.21
	2002											
	Quarter 1 - Trimestre 1	683.52	593.50	456.37	532.62	597.57	698.92	640.83	696.24	507.20	657.84	695.36
62	Health care & social assistance - Soins de santé et assistance sociale											
	2000											
	Quarter 1 - Trimestre 1	577.63	510.75	465.96	493.14	495.95	528.61	562.27	655.05	487.48	518.54	644.86
	Quarter 2 - Trimestre 2	584.34	515.44	471.89	487.08	495.26	535.89	553.54	667.57	490.18	523.39	654.45
	Quarter 3 - Trimestre 3	589.82	531.06	465.23	487.53	509.64	546.10	543.64	671.75	491.04	534.92	656.78
	Quarter 4 - Trimestre 4	590.86	517.33	467.70	488.01	505.50	535.69	539.84	679.27	489.04	526.25	662.20
	Annual - Annuel	585.69	518.35	467.69	488.95	501.58	536.60	549.36	668.50	489.43	525.78	654.67

.. Figures unavailable - Nombres indisponibles



Table 11

Quarterly and Annual Estimates of Average Weekly Earnings  
by Enterprise Size of Employment, for All Employees, for  
Selected Industries, Canada, Provinces and Territories.

Tableau 11

Estimations trimestrielles et annuelles de la rémunération  
hebdomadaire moyenne, par taille d'entreprise selon l'emploi,  
pour l'ensemble des salariés pour une sélection d'industries,  
Canada, provinces et territoires.

(Continued - suite)

NAICS	Industry	Size - Taille										
		All Sizes - Toutes les tailles	0-4	5-19	20-49	50-99	100-299	300-499	500 +	0-49	50-299	300 +
SCIAN	Industrie											
<b>ONTARIO</b>												
91	Public administration - Administrations publiques											
	2001											
	Quarter 3 - Trimestre 3	\$787.58	\$490.47	\$479.62	\$529.77	\$513.57	\$582.09	\$650.12	\$819.78	\$513.40	\$562.72	\$814.83
	Quarter 4 - Trimestre 4	791.87	497.96	509.74	564.21	523.11	610.88	779.95	816.42	544.63	583.14	815.45
	Annual - Annuel	781.50	576.83	508.25	542.03	516.24	591.78	683.08	808.69	532.92	567.91	805.49
	2002											
	Quarter 1 - Trimestre 1	794.91	523.14	531.00	550.49	535.30	669.00	926.81	814.82	543.06	625.81	817.94
	<b>11-91N Industrial aggregate (excluding unclassified) - Ensemble des industries sauf les entreprises non classifiées</b>											
	2000											
	Quarter 1 - Trimestre 1	693.48	591.33	556.37	640.79	659.76	691.11	749.13	756.12	592.40	678.28	755.46
	Quarter 2 - Trimestre 2	696.18	600.25	563.10	647.86	662.26	687.44	751.41	759.83	599.90	677.07	759.04
	Quarter 3 - Trimestre 3	700.41	614.42	570.98	652.60	669.66	684.00	734.07	766.30	607.73	678.13	763.12
	Quarter 4 - Trimestre 4	700.83	652.07	595.59	670.77	678.00	680.27	702.77	750.25	633.41	679.35	745.49
	Annual - Annuel	697.77	614.51	571.48	653.06	667.52	685.61	733.48	758.05	608.37	678.21	755.68
	2001											
	Quarter 1 - Trimestre 1	705.34	612.31	582.20	665.17	689.09	720.36	752.20	753.00	617.00	707.42	752.92
	Quarter 2 - Trimestre 2	708.17	637.32	596.65	664.20	679.82	705.91	737.82	761.09	628.62	695.00	758.99
	Quarter 3 - Trimestre 3	715.48	619.93	590.45	666.02	691.69	722.20	751.52	775.60	622.68	709.43	773.26
	Quarter 4 - Trimestre 4	715.10	644.31	605.62	679.22	693.47	720.15	756.33	761.24	638.93	709.05	760.79
	Annual - Annuel	711.04	628.53	593.86	668.62	688.49	717.12	749.53	762.64	626.87	705.19	761.42
	2002											
	Quarter 1 - Trimestre 1	717.30	639.51	605.73	669.71	690.73	723.23	798.49	763.65	635.02	709.69	766.82
<b>MANITOBA</b>												
11	Forestry, logging & support - Foresterie, exploitation et soutien											
	2000											
	Quarter 1 - Trimestre 1	702.55	..	..	..	..	..	..	..	..	..	..
	Quarter 2 - Trimestre 2	701.42	..	..	..	..	..	..	..	..	..	..
	Quarter 3 - Trimestre 3	694.98	..	..	..	..	..	..	..	..	..	..
	Quarter 4 - Trimestre 4	685.13	..	..	..	..	..	..	..	..	..	..
	Annual - Annuel	695.99	..	..	..	..	..	..	..	..	..	..
	2001											
	Quarter 1 - Trimestre 1	692.02	..	..	..	..	..	..	..	..	..	..
	Quarter 2 - Trimestre 2	695.23	..	..	..	..	..	..	..	..	..	..
	Quarter 3 - Trimestre 3	705.97	..	..	..	..	..	..	..	..	..	..
	Quarter 4 - Trimestre 4	718.90	..	..	..	..	..	..	..	..	..	..
	Annual - Annuel	702.68	..	..	..	..	..	..	..	..	..	..
	2002											
	Quarter 1 - Trimestre 1	723.97	..	..	..	..	..	..	..	..	..	..
21	Mining & oil & gas extraction - Extraction minière et extraction de pétrole et de gaz											
	2000											
	Quarter 1 - Trimestre 1	1,135.52	..	..	..	..	..	..	..	..	..	1,241.46
	Quarter 2 - Trimestre 2	1,132.78	..	..	..	..	..	..	..	..	..	1,279.54
	Quarter 3 - Trimestre 3	1,100.11	..	..	..	..	..	..	..	..	..	1,192.41
	Quarter 4 - Trimestre 4	1,109.59	..	..	..	..	..	..	..	..	..	1,214.72
	Annual - Annuel	1,119.09	..	..	..	..	..	..	..	..	..	1,230.60
	2001											
	Quarter 1 - Trimestre 1	1,110.25	..	..	..	..	..	..	..	..	..	1,207.23
	Quarter 2 - Trimestre 2	1,104.53	..	..	..	..	..	..	..	..	..	1,190.70
	Quarter 3 - Trimestre 3	1,075.67	..	..	..	..	..	..	..	..	..	1,172.46
	Quarter 4 - Trimestre 4	1,097.53	..	..	..	..	..	..	..	..	..	1,189.02
	Annual - Annuel	1,097.31	..	..	..	..	..	..	..	..	..	1,191.08
	2002											
	Quarter 1 - Trimestre 1	1,120.61	..	..	..	..	..	..	..	..	..	..
22	Utilities - Services publics											
	2000											
	Quarter 1 - Trimestre 1	890.67	..	..	..	..	..	..	..	..	..	..
	Quarter 2 - Trimestre 2	893.16	..	..	..	..	..	..	..	..	..	..
	Quarter 3 - Trimestre 3	894.84	..	..	..	..	..	..	..	..	..	..
	Quarter 4 - Trimestre 4	897.89	..	..	..	..	..	..	..	..	..	..
	Annual - Annuel	894.14	..	..	..	..	..	..	..	..	..	..

.. Figures unavailable - Nombres indisponibles



Table 11

Quarterly and Annual Estimates of Average Weekly Earnings  
by Enterprise Size of Employment, for All Employees, for  
Selected Industries, Canada, Provinces and Territories.

Tableau 11

Estimations trimestrielles et annuelles de la rémunération  
hebdomadaire moyenne, par taille d'entreprise selon l'emploi,  
pour l'ensemble des salariés pour une sélection d'industries,  
Canada, provinces et territoires.

(Continued - suite)

NAICS	Industry	Size - Taille										
		All Sizes - Toutes les tailles	0-4	5-19	20-49	50-99	100-299	300-499	500 +	0-49	50-299	300 +
SCIAN	Industrie											
<b>MANITOBA</b>												
<b>44-45 Retail trade - Commerce de détail</b>												
	2001											
	Quarter 3 - Trimestre 3	\$401.22	\$358.31	\$357.09	\$438.15	\$475.72	\$435.57	\$324.45	\$404.11	\$382.79	\$459.02	\$399.87
	Quarter 4 - Trimestre 4	400.55	381.30	370.37	435.23	461.95	435.81	297.62	396.49	392.78	452.33	392.21
	Annual - Annuel	400.08	366.28	359.14	433.73	460.71	425.53	326.51	403.86	383.96	446.63	399.77
	2002											
	Quarter 1 - Trimestre 1	401.24	385.15	367.32	405.34	466.24	408.23	289.96	408.26	383.04	444.77	403.41
<b>48-49 Transportation &amp; warehousing - Transport et entreposage</b>												
	2000											
	Quarter 1 - Trimestre 1	732.67	500.45	531.32	550.12	624.99	735.10	796.97	790.60	528.99	698.54	790.96
	Quarter 2 - Trimestre 2	730.96	488.86	521.74	533.67	608.53	900.80	798.40	773.69	516.50	804.66	774.82
	Quarter 3 - Trimestre 3	730.93	575.94	575.40	607.08	599.57	734.26	817.88	775.39	586.39	690.42	777.63
	Quarter 4 - Trimestre 4	727.86	538.93	562.69	577.34	605.82	742.98	790.19	786.53	561.72	698.29	786.74
	Annual - Annuel	730.56	525.78	549.24	568.37	609.23	776.42	800.63	781.48	549.47	721.61	782.50
	2001											
	Quarter 1 - Trimestre 1	728.26	538.01	578.95	560.94	574.32	701.71	695.32	812.05	562.54	651.03	802.00
	Quarter 2 - Trimestre 2	729.94	626.47	572.92	558.06	537.13	643.31	698.77	822.29	581.16	602.88	809.60
	Quarter 3 - Trimestre 3	737.44	541.81	578.90	578.48	571.73	711.04	685.05	833.79	569.20	655.74	817.35
	Quarter 4 - Trimestre 4	744.70	566.18	603.53	573.40	516.63	709.81	851.94	835.57	584.29	628.89	836.99
	Annual - Annuel	735.10	567.39	583.77	567.70	548.29	691.86	727.41	825.76	574.30	634.51	816.25
	2002											
	Quarter 1 - Trimestre 1	753.02	621.89	580.88	619.64	529.69	728.55	799.56	843.68	603.53	645.41	840.51
<b>51 Information &amp; cultural industries - Industrie de l'information et industrie culturelle</b>												
	2000											
	Quarter 1 - Trimestre 1	768.76	494.26	471.64	506.11	..	..	..	..	485.04	587.89	835.00
	Quarter 2 - Trimestre 2	770.98	489.44	436.47	525.02	..	..	..	..	472.04	693.39	832.49
	Quarter 3 - Trimestre 3	771.34	487.23	449.17	545.25	..	..	..	..	483.36	537.59	847.50
	Quarter 4 - Trimestre 4	772.75	519.89	443.38	593.16	..	..	..	..	510.45	557.63	839.51
	Annual - Annuel	771.01	498.29	449.99	548.51	..	..	..	..	488.42	600.50	838.73
	2001											
	Quarter 1 - Trimestre 1	776.74	421.44	334.49	577.58	..	..	..	..	437.52	545.45	856.34
	Quarter 2 - Trimestre 2	773.73	464.23	471.49	491.49	..	..	..	..	477.26	483.01	862.95
	Quarter 3 - Trimestre 3	783.71	505.40	415.02	490.30	..	..	..	..	460.90	630.60	860.09
	Quarter 4 - Trimestre 4	789.98	621.38	442.04	513.13	..	..	..	..	501.23	595.12	864.88
	Annual - Annuel	781.10	505.39	416.39	517.30	..	..	..	..	469.90	560.94	861.07
	2002											
	Quarter 1 - Trimestre 1	798.29	655.57	481.65	505.73	..	..	..	..	519.99	670.93	865.73
<b>52 Finance &amp; insurance - Finance et assurances</b>												
	2000											
	Quarter 1 - Trimestre 1	821.20	793.06	615.39	751.14	705.02	823.35	..	..	712.35	793.11	855.82
	Quarter 2 - Trimestre 2	862.20	867.37	658.87	794.47	587.04	865.91	..	..	761.17	801.78	902.13
	Quarter 3 - Trimestre 3	845.64	798.62	675.01	738.06	726.54	802.14	..	..	728.28	782.92	887.05
	Quarter 4 - Trimestre 4	818.52	782.07	637.47	693.22	702.03	721.11	..	..	692.64	716.62	858.77
	Annual - Annuel	836.57	811.85	647.43	745.67	680.47	804.33	..	..	724.63	774.17	875.26
	2001											
	Quarter 1 - Trimestre 1	799.77	721.68	732.61	688.57	935.92	792.58	..	..	712.24	831.41	811.60
	Quarter 2 - Trimestre 2	781.01	889.12	655.35	655.35	635.90	798.81	..	..	711.31	759.35	797.97
	Quarter 3 - Trimestre 3	807.21	862.55	638.03	641.73	660.77	764.59	..	..	695.76	738.85	836.54
	Quarter 4 - Trimestre 4	798.11	870.80	636.59	633.70	785.27	710.37	..	..	688.93	727.35	828.15
	Annual - Annuel	796.64	836.06	662.03	654.75	758.25	765.14	..	..	701.83	763.44	819.12
	2002											
	Quarter 1 - Trimestre 1	824.62	724.38	614.65	641.18	715.00	798.55	..	..	651.20	778.06	862.21
<b>53 Real estate &amp; rental &amp; leasing - Services immobiliers et services de location et de location à bail</b>												
	2000											
	Quarter 1 - Trimestre 1	452.28	479.88	441.52	452.22	..	322.12	..	..	456.03	..	..
	Quarter 2 - Trimestre 2	462.94	498.58	480.23	416.41	..	365.08	..	..	469.33	..	..
	Quarter 3 - Trimestre 3	472.92	518.05	442.82	505.61	..	427.84	..	..	478.72	..	..
	Quarter 4 - Trimestre 4	493.94	549.65	468.30	396.00	..	416.04	..	..	475.80	..	..
	Annual - Annuel	470.94	512.31	457.78	441.07	..	382.63	..	..	470.14	..	..
	2001											
	Quarter 1 - Trimestre 1	525.10	540.95	452.98	455.33	..	449.13	..	..	480.92	..	..
	Quarter 2 - Trimestre 2	505.74	491.81	528.94	399.28	..	425.63	..	..	483.92	..	..

.. Figures unavailable - Nombres indisponibles

Table 11

Quarterly and Annual Estimates of Average Weekly Earnings  
by Enterprise Size of Employment, for All Employees, for  
Selected Industries, Canada, Provinces and Territories.

Tableau 11

Estimations trimestrielles et annuelles de la rémunération  
hebdomadaire moyenne, par taille d'entreprise selon l'emploi,  
pour l'ensemble des salariés pour une sélection d'industries,  
Canada, provinces et territoires.

(Continued - suite)

NAICS	Industry	Size - Taille										
		All Sizes - Toutes les tailles	0-4	5-19	20-49	50-99	100-299	300-499	500 +	0-49	50-299	300 +
SCIAN	Industrie											
<b>MANITOBA</b>												
53	Real estate & rental & leasing - Services immobiliers et services de location et de location à bail											
	2001											
	Quarter 3 - Trimestre 3	\$500.65	\$435.40	\$470.28	\$421.42	..	\$469.52	..	..	\$447.00	..	..
	Quarter 4 - Trimestre 4	520.46	473.86	452.72	473.13	..	481.21	..	..	465.05	..	..
	Annual - Annuel	513.00	485.86	476.34	436.71	..	454.87	..	..	469.21	..	..
	2002											
	Quarter 1 - Trimestre 1	512.08	479.99	495.70	381.54	\$522.05	483.48	..	..	458.39	\$498.58	\$655.55
54	Professional, scientific & technical services - Services professionnels, scientifiques et techniques											
	2000											
	Quarter 1 - Trimestre 1	713.14	606.20	613.95	671.92	881.36	840.48	\$975.08	\$743.46	623.56	858.92	754.02
	Quarter 2 - Trimestre 2	702.43	722.85	598.88	669.44	810.34	863.77	1,053.44	688.23	654.63	837.10	708.51
	Quarter 3 - Trimestre 3	699.58	595.74	633.65	639.98	844.65	924.20	640.61	733.25	623.10	888.72	722.79
	Quarter 4 - Trimestre 4	711.87	651.15	642.65	675.74	851.72	807.68	879.42	724.45	652.56	827.91	735.82
	Annual - Annuel	706.62	644.21	622.33	663.34	846.83	858.47	829.85	721.74	638.42	853.07	729.61
	2001											
	Quarter 1 - Trimestre 1	714.04	624.67	604.77	657.09	890.82	795.35	744.80	769.24	622.57	838.77	766.62
	Quarter 2 - Trimestre 2	721.71	641.01	603.59	691.56	818.51	778.05	713.15	798.18	636.41	797.59	787.82
	Quarter 3 - Trimestre 3	741.65	633.57	626.75	800.66	741.70	706.55	785.32	829.34	671.74	724.52	824.64
	Quarter 4 - Trimestre 4	746.97	667.86	653.98	782.74	841.70	696.40	881.53	819.77	690.27	757.67	829.78
	Annual - Annuel	730.76	641.89	622.32	736.83	821.22	743.26	781.26	802.74	655.71	779.64	800.13
	2002											
	Quarter 1 - Trimestre 1	765.18	683.75	639.80	814.33	843.89	743.34	978.96	870.90	695.86	783.77	879.88
55	Management of companies & enterprises - Gestion de sociétés et d'entreprises											
	2000											
	Quarter 1 - Trimestre 1	740.49	1,491.13	..	..	..	..	..	..	..	..	..
	Quarter 2 - Trimestre 2	802.69	1,500.60	..	..	..	..	..	..	..	..	..
	Quarter 3 - Trimestre 3	838.55	1,614.46	..	..	..	..	..	..	..	..	..
	Quarter 4 - Trimestre 4	859.25	1,797.25	..	..	..	..	..	..	..	..	..
	Annual - Annuel	810.92	1,601.99	..	..	..	..	..	..	..	..	..
	2001											
	Quarter 1 - Trimestre 1	846.12	1,309.58	..	..	..	..	..	..	..	..	..
	Quarter 2 - Trimestre 2	847.01	1,272.27	..	..	..	..	..	..	..	..	..
	Quarter 3 - Trimestre 3	846.52	1,195.06	..	..	..	..	..	..	..	..	..
	Quarter 4 - Trimestre 4	847.27	1,348.04	..	..	..	..	..	..	..	..	..
	Annual - Annuel	846.72	1,282.43	..	..	..	..	..	..	..	..	..
	2002											
	Quarter 1 - Trimestre 1	847.66	1,216.12	928.61	632.14	..	..	..	..	888.10	..	..
56	Admin. & support, waste managemt. & remediation services - Services admin., soutien, gestion des déchets, assainissem.											
	2000											
	Quarter 1 - Trimestre 1	486.10	412.41	401.64	433.58	730.63	388.09	..	..	415.09	516.76	541.68
	Quarter 2 - Trimestre 2	496.17	407.45	389.61	439.35	724.71	402.49	..	..	409.10	514.74	576.42
	Quarter 3 - Trimestre 3	492.97	417.54	400.14	447.42	897.14	422.12	..	..	418.55	572.60	531.97
	Quarter 4 - Trimestre 4	506.13	491.19	453.41	482.08	744.20	614.78	..	..	471.58	666.47	442.76
	Annual - Annuel	495.63	433.72	411.56	451.83	769.49	453.55	..	..	429.58	567.37	521.87
	2001											
	Quarter 1 - Trimestre 1	538.53	563.82	546.04	647.74	588.23	688.85	..	..	581.84	659.58	400.77
	Quarter 2 - Trimestre 2	532.77	539.46	580.47	679.77	580.42	459.27	..	..	601.48	491.11	486.93
	Quarter 3 - Trimestre 3	530.82	556.32	538.65	539.22	471.60	354.02	..	..	543.36	396.90	577.67
	Quarter 4 - Trimestre 4	543.44	484.74	531.22	485.66	421.53	325.87	..	..	505.31	361.27	633.82
	Annual - Annuel	536.47	535.94	549.71	590.57	513.64	479.94	..	..	558.79	490.64	540.33
	2002											
	Quarter 1 - Trimestre 1	539.86	498.62	467.49	428.15	482.03	275.77	539.72	670.21	462.74	355.06	646.36
61	Educational services - Services d'enseignement											
	2000											
	Quarter 1 - Trimestre 1	615.37	380.23	393.13	545.46	601.13	587.11	594.44	639.37	478.53	588.92	633.83
	Quarter 2 - Trimestre 2	637.21	378.95	393.68	506.88	594.60	541.27	624.58	677.60	453.82	548.56	670.96
	Quarter 3 - Trimestre 3	684.26	387.93	463.00	521.45	699.40	551.69	586.01	783.83	485.72	586.83	753.50
	Quarter 4 - Trimestre 4	645.63	479.39	424.32	456.53	631.49	558.96	531.60	696.60	448.32	569.59	677.74
	Annual - Annuel	643.42	407.60	421.85	511.07	645.83	560.11	585.19	691.13	468.49	574.29	677.70

.. Figures unavailable - Nombres indisponibles



**Table 11**  
**Quarterly and Annual Estimates of Average Weekly Earnings**  
**by Enterprise Size of Employment, for All Employees, for**  
**Selected Industries, Canada, Provinces and Territories.**

**Tableau 11**  
**Estimations trimestrielles et annuelles de la rémunération**  
**hebdomadaire moyenne, par taille d'entreprise selon l'emploi,**  
**pour l'ensemble des salariés pour une sélection d'industries,**  
**Canada, provinces et territoires.**

(Continued - suite)

NAICS	Industry	Size - Taille										
		All Sizes - Toutes les tailles	0-4	5-19	20-49	50-99	100-299	300-499	500 +	0-49	50-299	300 +
SCIAN	Industrie											
<b>MANITOBA</b>												
<b>61</b>	<b>Educational services - Services d'enseignement</b>											
	2001											
	Quarter 1 - Trimestre 1	\$614.33	\$635.96	\$425.89	\$499.98	\$552.83	\$548.76	\$547.37	\$645.17	\$489.20	\$549.56	\$634.79
	Quarter 2 - Trimestre 2	633.32	605.52	427.27	430.23	559.45	528.41	585.84	672.77	450.88	535.93	660.74
	Quarter 3 - Trimestre 3	696.47	593.04	516.68	569.53	773.41	691.45	627.72	719.56	551.30	711.69	706.59
	Quarter 4 - Trimestre 4	646.98	504.98	467.24	456.49	588.44	583.08	553.42	684.66	465.42	584.11	671.09
	Annual - Annuel	644.68	586.19	461.63	491.15	619.97	584.73	578.95	677.33	490.15	592.41	665.43
	2002											
	Quarter 1 - Trimestre 1	623.63	416.66	461.26	423.81	466.03	501.34	441.26	687.75	437.56	495.19	659.96
<b>62</b>	<b>Health care &amp; social assistance - Soins de santé et assistance sociale</b>											
	2000											
	Quarter 1 - Trimestre 1	440.16	354.91	324.54	335.28	393.71	468.42	477.11	478.10	334.83	441.60	478.03
	Quarter 2 - Trimestre 2	448.05	378.22	325.84	345.18	379.71	467.82	466.88	486.56	344.27	436.16	485.35
	Quarter 3 - Trimestre 3	457.46	383.38	332.20	347.99	384.95	467.28	478.82	501.03	348.00	436.16	499.34
	Quarter 4 - Trimestre 4	454.63	385.11	351.33	361.56	448.40	484.13	444.42	482.64	362.78	471.25	480.74
	Annual - Annuel	450.06	375.02	333.12	347.31	401.99	472.06	468.84	487.09	347.21	446.55	485.91
	2001											
	Quarter 1 - Trimestre 1	457.69	418.49	367.62	395.13	397.37	497.89	502.33	478.37	388.43	466.36	480.07
	Quarter 2 - Trimestre 2	464.25	440.49	382.29	394.63	400.16	554.41	418.96	481.88	401.16	503.94	476.64
	Quarter 3 - Trimestre 3	473.99	442.82	372.99	398.60	387.21	546.16	409.23	502.94	397.71	493.76	495.82
	Quarter 4 - Trimestre 4	481.09	456.03	387.87	419.26	426.52	486.75	439.54	514.40	413.24	468.43	509.90
	Annual - Annuel	469.32	439.42	377.88	401.78	402.71	520.32	441.04	494.53	400.24	482.86	490.65
	2002											
	Quarter 1 - Trimestre 1	490.94	499.22	396.28	408.29	403.97	471.66	509.69	530.79	425.45	449.10	529.91
<b>71</b>	<b>Arts, entertainment &amp; recreation - Arts, spectacles et loisirs</b>											
	2000											
	Quarter 1 - Trimestre 1	430.25	322.91	277.17	242.47	369.27	373.09	..	..	271.83	371.77	636.55
	Quarter 2 - Trimestre 2	412.42	420.04	275.96	312.53	270.17	356.28	..	..	308.89	312.19	643.73
	Quarter 3 - Trimestre 3	422.04	324.47	336.93	296.26	385.11	354.91	..	..	319.77	372.04	603.51
	Quarter 4 - Trimestre 4	440.32	478.14	364.37	353.48	580.23	459.69	..	..	374.92	520.21	549.62
	Annual - Annuel	426.14	391.02	319.45	308.04	415.64	391.08	..	..	324.88	403.17	620.25
	2001											
	Quarter 1 - Trimestre 1	448.04	558.40	420.86	477.94	449.19	450.73	..	..	461.53	450.21	348.94
	Quarter 2 - Trimestre 2	450.09	497.40	439.03	459.14	453.54	440.96	..	..	454.69	447.51	422.70
	Quarter 3 - Trimestre 3	453.69	469.24	437.77	404.75	524.41	472.74	..	..	427.01	501.58	398.55
	Quarter 4 - Trimestre 4	465.13	557.39	437.62	395.01	453.40	532.28	..	..	435.72	500.01	489.00
	Annual - Annuel	454.21	518.49	434.09	435.42	474.92	475.72	..	..	444.46	475.35	409.69
	2002											
	Quarter 1 - Trimestre 1	470.18	597.14	450.77	481.87	483.09	438.50	..	..	482.22	457.78	462.35
<b>72</b>	<b>Accommodation &amp; food services - Hébergement et services de restauration</b>											
	2000											
	Quarter 1 - Trimestre 1	234.36	242.52	205.39	204.04	207.15	210.59	237.66	393.25	207.75	208.80	348.51
	Quarter 2 - Trimestre 2	238.43	261.66	206.95	214.05	251.75	212.80	234.02	334.19	214.39	233.23	310.22
	Quarter 3 - Trimestre 3	245.51	248.48	214.80	215.41	259.28	209.31	263.58	349.36	217.76	236.37	331.82
	Quarter 4 - Trimestre 4	247.67	264.54	222.77	218.59	261.04	210.45	364.40	312.24	224.88	235.38	319.97
	Annual - Annuel	241.65	254.77	212.42	213.09	245.36	210.78	266.04	343.93	216.24	228.75	327.03
	2001											
	Quarter 1 - Trimestre 1	249.75	342.26	217.84	209.37	295.48	221.48	278.99	301.16	222.70	259.91	296.84
	Quarter 2 - Trimestre 2	255.01	399.19	241.23	226.55	295.21	215.08	239.20	286.65	246.59	253.02	278.76
	Quarter 3 - Trimestre 3	257.74	381.20	239.50	232.87	289.66	225.74	258.80	294.43	246.46	255.40	290.05
	Quarter 4 - Trimestre 4	261.26	335.13	258.53	240.61	249.73	244.25	246.29	303.53	255.55	246.73	299.58
	Annual - Annuel	256.06	365.17	239.50	227.50	282.61	227.25	258.52	296.66	243.04	253.58	291.40
	2002											
	Quarter 1 - Trimestre 1	266.15	332.76	248.41	244.22	240.21	246.69	..	..	252.67	243.35	335.46
<b>81</b>	<b>Other services (except public administration) - Autres services, sauf les administrations publiques</b>											
	2000											
	Quarter 1 - Trimestre 1	480.35	429.78	439.46	450.34	430.92	497.12	677.61	626.33	439.04	465.04	649.81
	Quarter 2 - Trimestre 2	489.88	434.78	447.42	475.05	450.42	487.38	667.57	648.66	449.55	469.18	654.85
	Quarter 3 - Trimestre 3	489.04	447.80	444.05	489.98	439.90	484.63	467.60	679.86	455.40	465.10	628.65
	Quarter 4 - Trimestre 4	490.59	492.78	465.53	486.50	459.82	459.03	483.50	589.24	478.11	459.32	571.12
	Annual - Annuel	487.52	450.83	448.96	475.82	445.05	479.82	602.39	635.92	455.44	464.41	625.96

.. Figures unavailable - Nombres indisponibles

Table 11

Quarterly and Annual Estimates of Average Weekly Earnings  
by Enterprise Size of Employment, for All Employees, for  
Selected Industries, Canada, Provinces and Territories.

Tableau 11

Estimations trimestrielles et annuelles de la rémunération  
hebdomadaire moyenne, par taille d'entreprise selon l'emploi,  
pour l'ensemble des salariés pour une sélection d'industries,  
Canada, provinces et territoires.

(Continued - suite)

NAICS	Industry	Size - Taille										
		All Sizes - Toutes les tailles	0-4	5-19	20-49	50-99	100-299	300-499	500 +	0-49	50-299	300 +
SCIAN	Industrie											
<b>MANITOBA</b>												
81	Other services (except public administration) - Autres services, sauf les administrations publiques											
	2001											
	Quarter 1 - Trimestre 1	\$494.37	\$441.06	\$459.21	\$524.43	\$480.31	\$541.51	\$475.95	\$581.22	\$469.91	\$520.73	\$556.26
	Quarter 2 - Trimestre 2	497.30	460.21	470.43	516.50	529.24	492.97	469.71	591.89	478.81	505.05	564.77
	Quarter 3 - Trimestre 3	506.22	421.73	484.32	512.06	572.06	561.22	446.58	605.92	474.26	565.30	554.92
	Quarter 4 - Trimestre 4	510.21	445.14	470.03	500.88	627.05	546.25	435.05	650.47	471.69	572.07	578.99
	Annual - Annuel	502.17	442.00	471.15	513.17	552.47	534.70	453.34	606.64	473.69	540.78	563.67
	2002											
	Quarter 1 - Trimestre 1	513.57	457.86	482.14	487.64	506.11	616.30	413.58	668.22	477.36	574.01	571.86
91	Public administration - Administrations publiques											
	2000											
	Quarter 1 - Trimestre 1	675.72	..	442.61	463.23	504.41	466.27	..	..	..	483.60	..
	Quarter 2 - Trimestre 2	679.63	..	447.57	449.81	514.24	449.27	..	..	..	479.42	..
	Quarter 3 - Trimestre 3	679.61	..	423.63	438.97	493.63	479.08	..	..	..	485.29	..
	Quarter 4 - Trimestre 4	675.00	..	401.72	465.46	479.36	506.49	..	..	..	494.72	..
	Annual - Annuel	677.51	..	429.90	452.78	497.81	476.30	..	..	..	485.84	..
	2001											
	Quarter 1 - Trimestre 1	677.81	..	417.19	459.69	489.78	580.20	..	..	..	549.20	..
	Quarter 2 - Trimestre 2	665.98	..	465.93	505.60	471.53	606.07	..	..	..	561.84	..
	Quarter 3 - Trimestre 3	681.82	..	434.09	498.95	461.94	535.33	..	..	..	502.23	..
	Quarter 4 - Trimestre 4	688.41	..	466.29	531.83	508.98	611.35	..	..	..	566.06	..
	Annual - Annuel	678.42	..	448.57	500.93	482.56	584.61	..	..	..	544.67	..
	2002											
	Quarter 1 - Trimestre 1	691.74	502.25	449.76	513.09	526.41	463.54	..	..	484.46	489.28	735.76
11-91N	Industrial aggregate (excluding unclassified) - Ensemble des industries sauf les entreprises non classifiées											
	2000											
	Quarter 1 - Trimestre 1	579.56	496.30	423.80	469.30	509.40	543.78	619.55	671.59	453.62	530.36	666.70
	Quarter 2 - Trimestre 2	587.76	519.63	425.79	473.78	516.66	559.56	611.96	679.54	461.00	542.51	673.79
	Quarter 3 - Trimestre 3	590.45	523.81	435.66	480.80	538.41	555.41	600.49	687.91	467.59	548.27	679.55
	Quarter 4 - Trimestre 4	587.43	546.80	450.16	481.39	548.18	550.57	592.85	663.50	479.93	549.61	657.84
	Annual - Annuel	586.36	521.77	433.91	476.44	528.99	552.37	606.39	675.39	465.62	542.95	669.29
	2001											
	Quarter 1 - Trimestre 1	584.93	523.62	451.34	486.78	522.88	562.78	603.90	658.41	478.18	546.87	653.57
	Quarter 2 - Trimestre 2	587.19	552.64	468.69	497.06	512.60	551.87	587.19	661.96	495.16	536.13	654.56
	Quarter 3 - Trimestre 3	597.36	533.12	463.72	504.10	524.35	568.98	611.94	681.32	491.18	550.45	674.65
	Quarter 4 - Trimestre 4	596.25	552.71	474.27	501.25	515.31	557.64	610.39	672.88	498.99	540.69	667.52
	Annual - Annuel	591.47	540.63	464.67	497.42	518.80	560.27	602.98	668.58	491.00	543.52	662.52
	2002											
	Quarter 1 - Trimestre 1	599.11	537.77	471.44	485.96	500.63	549.19	598.16	688.96	489.43	529.37	681.38
<b>SASKATCHEWAN</b>												
11	Forestry, logging & support - Foresterie, exploitation et soutien											
	2000											
	Quarter 1 - Trimestre 1	775.07	..	..	..	..	..	..	..	..	..	..
	Quarter 2 - Trimestre 2	704.13	..	..	..	..	..	..	..	..	..	..
	Quarter 3 - Trimestre 3	688.73	..	..	..	..	..	..	..	..	..	..
	Quarter 4 - Trimestre 4	736.98	..	..	..	..	..	..	..	..	..	..
	Annual - Annuel	718.46	..	..	..	..	..	..	..	..	..	..
	2001											
	Quarter 1 - Trimestre 1	747.68	..	..	..	..	..	..	..	..	..	..
	Quarter 2 - Trimestre 2	759.44	..	..	..	..	..	..	..	..	..	..
	Quarter 3 - Trimestre 3	776.07	..	..	..	..	..	..	..	..	..	..
	Quarter 4 - Trimestre 4	794.71	..	..	..	..	..	..	..	..	..	..
	Annual - Annuel	770.96	..	..	..	..	..	..	..	..	..	..
	2002											
	Quarter 1 - Trimestre 1	792.46	..	..	..	..	..	..	..	..	..	..
21	Mining & oil & gas extraction - Extraction minière et extraction de pétrole et de gaz											
	2000											
	Quarter 1 - Trimestre 1	1,049.00	592.67	655.07	856.92	935.80	1,303.95	..	..	689.83	1,159.55	1,157.10
	Quarter 2 - Trimestre 2	1,066.50	587.05	658.01	814.56	970.23	1,209.20	..	..	680.94	1,089.82	1,194.81

.. Figures unavailable - Nombres indisponibles

Table 11

Quarterly and Annual Estimates of Average Weekly Earnings  
by Enterprise Size of Employment, for All Employees, for  
Selected Industries, Canada, Provinces and Territories.

Tableau 11

Estimations trimestrielles et annuelles de la rémunération  
hebdomadaire moyenne, par taille d'entreprise selon l'emploi,  
pour l'ensemble des salariés pour une sélection d'industries,  
Canada, provinces et territoires.

(Continued - suite)

NAICS	Industry	Size - Taille										
		All Sizes - Toutes les tailles	0-4	5-19	20-49	50-99	100-299	300-499	500 +	0-49	50-299	300 +
SCIAN	Industrie											
<b>SASKATCHEWAN</b>												
<b>21</b>	<b>Mining &amp; oil &amp; gas extraction - Extraction minière et extraction de pétrole et de gaz</b>											
	2000											
	Quarter 3 - Trimestre 3	\$1,062.44	\$634.83	\$788.62	\$867.19	\$978.27	\$1,494.86	..	..	\$773.15	\$1,294.11	\$1,119.60
	Quarter 4 - Trimestre 4	1,060.99	713.22	750.25	876.46	1,206.00	1,488.17	..	..	777.43	1,391.71	1,103.22
	Annual - Annuel	1,059.82	635.30	714.69	855.67	1,020.19	1,396.73	..	..	732.63	1,245.87	1,144.32
	2001											
	Quarter 1 - Trimestre 1	1,081.64	667.23	765.49	954.67	1,255.78	1,550.48	..	..	801.00	1,448.46	1,122.73
	Quarter 2 - Trimestre 2	1,095.28	701.96	830.82	1,036.41	1,538.82	1,248.67	..	..	851.85	1,380.52	1,141.30
	Quarter 3 - Trimestre 3	1,088.21	694.42	723.76	965.92	1,173.50	1,720.14	..	..	778.29	1,460.12	1,130.95
	Quarter 4 - Trimestre 4	1,078.20	725.19	778.00	902.91	1,134.56	1,667.66	..	..	795.54	1,460.56	1,106.22
	Annual - Annuel	1,085.90	697.31	774.05	966.46	1,265.33	1,564.89	..	..	806.71	1,440.52	1,125.90
	2002											
	Quarter 1 - Trimestre 1	1,096.59	777.15	780.58	986.61	..	..	..	..	834.32	1,540.95	1,112.11
<b>22</b>	<b>Utilities - Services publics</b>											
	2000											
	Quarter 1 - Trimestre 1	1,042.99	..	..	..	..	..	..	..	..	..	..
	Quarter 2 - Trimestre 2	1,042.54	..	..	..	..	..	..	..	..	..	..
	Quarter 3 - Trimestre 3	1,042.81	..	..	..	..	..	..	..	..	..	..
	Quarter 4 - Trimestre 4	1,044.99	..	..	..	..	..	..	..	..	..	..
	Annual - Annuel	1,043.34	..	..	..	..	..	..	..	..	..	..
	2001											
	Quarter 1 - Trimestre 1	1,054.71	..	..	..	..	..	..	..	..	..	..
	Quarter 2 - Trimestre 2	1,062.41	..	..	..	..	..	..	..	..	..	..
	Quarter 3 - Trimestre 3	1,061.78	..	..	..	..	..	..	..	..	..	..
	Quarter 4 - Trimestre 4	1,064.12	..	..	..	..	..	..	..	..	..	..
	Annual - Annuel	1,060.77	..	..	..	..	..	..	..	..	..	..
	2002											
	Quarter 1 - Trimestre 1	1,068.65	..	..	..	..	..	..	..	..	..	..
<b>23</b>	<b>Construction - Construction</b>											
	2000											
	Quarter 1 - Trimestre 1	714.77	588.04	666.73	735.01	862.82	645.33	..	..	659.02	767.81	1,077.84
	Quarter 2 - Trimestre 2	733.05	597.77	656.84	758.60	877.10	817.24	..	..	661.80	850.42	1,075.33
	Quarter 3 - Trimestre 3	737.70	572.75	646.01	818.96	882.81	814.62	..	..	670.05	854.12	987.79
	Quarter 4 - Trimestre 4	756.81	581.24	699.21	807.98	901.47	770.63	..	..	684.43	844.01	1,000.25
	Annual - Annuel	736.30	585.37	665.17	782.53	881.44	767.20	..	..	668.84	831.73	1,025.51
	2001											
	Quarter 1 - Trimestre 1	738.88	581.61	678.30	786.62	805.62	840.82	..	..	669.61	815.91	966.70
	Quarter 2 - Trimestre 2	724.50	580.82	660.93	793.66	789.98	816.55	..	..	669.36	801.42	899.24
	Quarter 3 - Trimestre 3	734.34	581.47	653.81	819.43	815.65	802.07	..	..	675.31	808.97	916.28
	Quarter 4 - Trimestre 4	734.52	581.89	677.54	773.48	832.05	855.17	..	..	672.92	842.06	898.17
	Annual - Annuel	732.89	581.47	666.40	794.20	811.72	825.36	..	..	672.03	817.52	918.24
	2002											
	Quarter 1 - Trimestre 1	732.37	595.79	661.22	701.56	775.59	1,040.43	..	..	650.73	851.59	959.08
<b>31-33</b>	<b>Manufacturing - Fabrication</b>											
	2000											
	Quarter 1 - Trimestre 1	731.98	415.65	460.42	606.02	670.30	841.41	..	..	510.86	780.74	876.91
	Quarter 2 - Trimestre 2	739.58	476.88	494.18	617.69	681.38	829.20	..	..	542.34	772.17	884.42
	Quarter 3 - Trimestre 3	739.73	455.90	476.07	600.55	716.11	822.16	..	..	522.88	778.96	868.56
	Quarter 4 - Trimestre 4	742.13	495.54	525.31	638.32	695.65	854.68	..	..	568.21	793.79	819.87
	Annual - Annuel	738.47	459.44	488.44	615.64	691.77	836.69	..	..	535.74	781.19	859.94
	2001											
	Quarter 1 - Trimestre 1	737.58	485.59	488.09	622.42	657.59	822.75	..	..	546.22	767.05	840.84
	Quarter 2 - Trimestre 2	753.14	526.15	535.88	645.23	654.84	811.05	..	..	579.89	749.12	854.66
	Quarter 3 - Trimestre 3	754.41	514.07	557.97	648.33	649.05	801.14	..	..	588.91	750.41	856.31
	Quarter 4 - Trimestre 4	754.57	550.26	533.65	646.15	679.48	818.86	..	..	583.37	772.82	851.77
	Annual - Annuel	750.01	519.13	529.32	640.28	659.96	813.26	..	..	574.55	759.88	851.03
	2002											
	Quarter 1 - Trimestre 1	767.87	580.38	561.63	643.24	711.22	840.08	..	..	598.01	792.44	855.64
<b>41</b>	<b>Wholesale Trade - Commerce de gros</b>											
	2000											
	Quarter 1 - Trimestre 1	744.99	581.37	614.84	692.06	804.21	786.16	\$882.56	\$931.61	636.52	793.81	925.71
	Quarter 2 - Trimestre 2	745.04	565.99	639.09	754.41	808.31	794.26	759.01	843.54	670.15	800.14	833.26
	Quarter 3 - Trimestre 3	703.73	557.50	606.94	698.52	727.93	811.89	753.93	766.77	633.39	773.31	765.20

.. Figures unavailable - Nombres indisponibles

**Table 11**  
**Quarterly and Annual Estimates of Average Weekly Earnings**  
**by Enterprise Size of Employment, for All Employees, for**  
**Selected Industries, Canada, Provinces and Territories.**

**Tableau 11**  
**Estimations trimestrielles et annuelles de la rémunération**  
**hebdomadaire moyenne, par taille d'entreprise selon l'emploi,**  
**pour l'ensemble des salariés pour une sélection d'industries,**  
**Canada, provinces et territoires.**

(Continued - suite)

NAICS SCIAN	Industry Industrie	Size - Taille										
		All Sizes - Toutes les tailles	0-4	5-19	20-49	50-99	100-299	300-499	500 +	0-49	50-299	300 +
<b>SASKATCHEWAN</b>												
<b>41 Wholesale Trade - Commerce de gros</b>												
2000												
	Quarter 4 - Trimestre 4	\$720.92	\$594.81	\$641.08	\$733.62	\$747.77	\$822.60	\$713.56	\$756.54	\$668.22	\$790.47	\$750.33
	Annual - Annuel	728.25	575.07	625.46	720.15	770.54	803.69	768.14	818.42	652.18	789.34	811.99
2001												
	Quarter 1 - Trimestre 1	697.98	586.63	615.40	729.26	732.81	775.67	663.02	734.36	651.01	759.14	724.27
	Quarter 2 - Trimestre 2	708.18	631.49	662.69	698.45	700.85	797.44	642.74	748.65	670.23	753.82	731.14
	Quarter 3 - Trimestre 3	705.71	592.81	620.34	710.18	738.68	800.35	623.55	763.61	648.44	773.65	744.02
	Quarter 4 - Trimestre 4	713.70	609.98	637.54	747.93	714.86	820.15	684.70	735.06	672.42	775.23	727.81
	Annual - Annuel	706.37	605.16	634.00	721.29	721.25	798.12	653.08	745.42	660.42	765.49	731.77
2002												
	Quarter 1 - Trimestre 1	710.64	630.13	602.30	739.48	747.27	800.90	632.94	762.19	652.77	776.99	744.28
<b>44-45 Retail trade - Commerce de détail</b>												
2000												
	Quarter 1 - Trimestre 1	402.59	327.18	350.72	550.95	480.49	385.74	388.72	392.73	398.86	443.47	392.31
	Quarter 2 - Trimestre 2	402.96	344.01	362.61	567.42	479.88	392.32	402.46	375.74	411.83	442.12	378.47
	Quarter 3 - Trimestre 3	397.93	386.71	369.20	575.22	479.13	358.56	353.70	357.62	425.17	431.24	357.33
	Quarter 4 - Trimestre 4	401.24	420.18	397.74	480.88	469.47	496.41	353.57	355.76	423.16	481.12	355.61
	Annual - Annuel	401.17	367.53	369.78	544.31	477.27	410.67	377.06	369.20	414.51	449.75	369.88
2001												
	Quarter 1 - Trimestre 1	409.79	404.37	384.38	427.17	476.87	622.48	391.99	375.40	399.65	539.98	376.90
	Quarter 2 - Trimestre 2	411.11	417.21	375.63	446.27	544.51	571.88	380.90	368.64	402.82	557.99	369.64
	Quarter 3 - Trimestre 3	409.61	345.01	372.45	432.80	591.52	583.13	380.41	377.25	383.79	587.38	377.49
	Quarter 4 - Trimestre 4	408.03	358.13	375.04	447.03	609.37	535.34	382.88	371.89	391.15	577.00	372.55
	Annual - Annuel	409.63	381.55	376.81	438.44	554.60	578.18	384.42	373.27	394.31	565.55	374.12
2002												
	Quarter 1 - Trimestre 1	408.22	351.03	383.53	458.80	629.12	380.55	370.02	380.36	396.94	528.32	379.72
<b>48-49 Transportation &amp; warehousing - Transport et entreposage</b>												
2000												
	Quarter 1 - Trimestre 1	672.90	471.91	485.85	540.20	602.12	667.41	..	..	496.30	650.57	780.17
	Quarter 2 - Trimestre 2	679.86	481.12	493.87	525.78	655.00	585.14	..	..	498.54	603.06	810.82
	Quarter 3 - Trimestre 3	681.46	511.24	496.82	581.34	685.57	581.11	..	..	522.57	613.92	792.56
	Quarter 4 - Trimestre 4	687.86	551.14	585.10	628.23	717.09	614.72	..	..	587.41	646.08	775.74
	Annual - Annuel	680.65	504.62	518.93	571.68	668.71	613.16	..	..	528.81	628.90	790.22
2001												
	Quarter 1 - Trimestre 1	704.46	513.83	565.65	566.68	697.69	606.19	..	..	549.62	632.62	816.41
	Quarter 2 - Trimestre 2	704.94	545.19	564.20	624.79	752.22	672.66	..	..	576.25	701.30	773.21
	Quarter 3 - Trimestre 3	723.10	556.83	570.98	672.03	731.64	685.49	..	..	597.45	704.80	797.99
	Quarter 4 - Trimestre 4	728.80	577.96	589.20	644.19	790.49	673.65	..	..	600.58	710.53	803.91
	Annual - Annuel	715.31	548.77	572.62	628.49	741.74	654.04	..	..	581.36	683.91	797.30
2002												
	Quarter 1 - Trimestre 1	735.79	591.39	629.68	615.91	748.60	675.47	..	..	613.20	704.46	807.08
<b>51 Information &amp; cultural industries - Industrie de l'information et industrie culturelle</b>												
2000												
	Quarter 1 - Trimestre 1	654.86	476.84	442.47	443.55	280.68	482.24	..	..	448.39	416.17	748.70
	Quarter 2 - Trimestre 2	651.74	508.18	418.60	442.40	335.34	467.32	..	..	440.96	425.07	762.98
	Quarter 3 - Trimestre 3	648.91	437.76	447.23	536.25	446.58	504.71	..	..	475.58	484.96	714.72
	Quarter 4 - Trimestre 4	656.59	445.99	462.94	504.43	395.17	547.72	..	..	473.35	497.50	720.23
	Annual - Annuel	652.97	469.26	441.68	476.41	364.82	498.47	..	..	458.09	454.51	736.06
2001												
	Quarter 1 - Trimestre 1	655.61	437.59	419.81	487.25	389.82	507.55	..	..	450.09	467.66	743.74
	Quarter 2 - Trimestre 2	644.50	519.23	500.35	454.45	402.88	496.51	..	..	489.30	470.28	735.97
	Quarter 3 - Trimestre 3	657.02	480.75	414.07	489.64	319.59	525.17	..	..	453.43	488.49	765.62
	Quarter 4 - Trimestre 4	669.24	433.52	422.73	460.08	429.64	475.82	..	..	439.09	461.68	764.36
	Annual - Annuel	656.76	467.32	440.50	475.00	391.11	503.02	..	..	457.91	472.87	752.62
2002												
	Quarter 1 - Trimestre 1	678.36	388.05	402.70	451.01	565.22	534.20	..	..	418.21	545.14	756.43
<b>52 Finance &amp; insurance - Finance et assurances</b>												
2000												
	Quarter 1 - Trimestre 1	748.54	591.18	567.29	699.19	604.05	677.44	..	..	608.34	648.37	820.47
	Quarter 2 - Trimestre 2	778.91	686.88	582.55	690.41	627.74	725.79	..	..	636.76	690.46	853.44
	Quarter 3 - Trimestre 3	813.18	702.69	642.63	680.39	626.97	699.33	..	..	667.49	667.71	896.58
	Quarter 4 - Trimestre 4	834.74	762.12	647.90	721.00	691.74	755.10	..	..	695.43	728.04	908.77

.. Figures unavailable - Nombres indisponibles

Table 11

Quarterly and Annual Estimates of Average Weekly Earnings  
by Enterprise Size of Employment, for All Employees, for  
Selected Industries, Canada, Provinces and Territories.

Tableau 11

Estimations trimestrielles et annuelles de la rémunération  
hebdomadaire moyenne, par taille d'entreprise selon l'emploi,  
pour l'ensemble des salariés pour une sélection d'industries,  
Canada, provinces et territoires.

(Continued - suite)

NAICS	Industry	Size - Taille										
		All Sizes - Toutes les tailles	0-4	5-19	20-49	50-99	100-299	300-499	500 +	0-49	50-299	300 +
SCIAN	Industrie											
<b>SASKATCHEWAN</b>												
52	Finance & insurance - Finance et assurances											
	2000											
	Annual - Annuel	\$793.29	\$683.26	\$610.02	\$696.91	\$637.66	\$714.19	..	..	\$651.19	\$683.26	\$869.41
	2001											
	Quarter 1 - Trimestre 1	834.82	730.65	671.94	760.80	862.32	1,008.73	..	..	710.25	950.92	863.22
	Quarter 2 - Trimestre 2	785.38	759.03	602.45	658.56	623.04	699.94	..	..	654.66	668.90	862.22
	Quarter 3 - Trimestre 3	760.77	596.65	618.93	625.49	644.76	725.01	..	..	614.84	690.11	829.58
	Quarter 4 - Trimestre 4	757.99	608.00	606.59	651.40	754.40	775.27	..	..	620.06	765.56	807.69
	Annual - Annuel	783.90	672.27	625.45	674.41	715.13	797.90	..	..	650.47	762.68	839.82
	2002											
	Quarter 1 - Trimestre 1	772.31	617.03	607.72	679.53	798.59	813.76	..	..	631.56	807.14	819.21
53	Real estate & rental & leasing - Services immobiliers et services de location et de location à bail											
	2000											
	Quarter 1 - Trimestre 1	502.28	375.96	365.39	538.41	..	..	\$440.25	\$613.56	410.61	515.60	587.86
	Quarter 2 - Trimestre 2	509.18	455.39	336.75	599.51	..	..	448.18	593.74	444.87	518.33	571.86
	Quarter 3 - Trimestre 3	518.25	449.82	373.49	561.12	..	..	404.37	593.02	441.75	624.79	549.77
	Quarter 4 - Trimestre 4	545.85	500.61	429.74	456.51	..	..	468.04	645.73	460.62	613.80	612.16
	Annual - Annuel	518.95	447.48	376.59	541.34	..	..	439.77	611.33	439.95	577.96	581.33
	2001											
	Quarter 1 - Trimestre 1	602.67	553.16	483.95	598.40	..	..	539.45	766.08	534.12	567.89	715.62
	Quarter 2 - Trimestre 2	581.45	494.25	488.59	710.44	..	..	467.12	673.95	549.71	548.88	633.14
	Quarter 3 - Trimestre 3	578.34	479.61	455.67	683.13	..	..	497.82	605.10	518.09	729.36	590.23
	Quarter 4 - Trimestre 4	584.22	529.74	461.67	640.99	..	..	608.39	599.03	529.29	697.71	600.92
	Annual - Annuel	586.02	514.46	472.13	661.38	..	..	537.33	642.73	532.85	620.09	623.27
	2002											
	Quarter 1 - Trimestre 1	606.65	572.55	462.34	582.54	..	..	..	..	529.44	775.04	617.95
54	Professional, scientific & technical services - Services professionnels, scientifiques et techniques											
	2000											
	Quarter 1 - Trimestre 1	699.51	637.54	568.21	707.71	681.55	570.08	..	..	621.74	628.52	854.48
	Quarter 2 - Trimestre 2	685.23	666.50	613.76	748.55	895.45	505.67	..	..	658.56	660.63	760.78
	Quarter 3 - Trimestre 3	690.54	663.69	607.19	787.02	724.49	455.06	..	..	662.70	576.58	873.10
	Quarter 4 - Trimestre 4	704.72	715.07	600.91	767.05	691.34	527.48	..	..	674.88	596.61	871.09
	Annual - Annuel	695.02	671.36	597.86	752.45	744.66	507.64	..	..	654.89	613.27	838.49
	2001											
	Quarter 1 - Trimestre 1	708.23	639.93	633.38	791.61	732.71	550.42	..	..	668.55	619.15	870.13
	Quarter 2 - Trimestre 2	703.79	645.38	652.41	747.31	825.92	502.66	..	..	669.21	619.97	871.54
	Quarter 3 - Trimestre 3	710.89	636.50	658.93	783.94	714.88	571.44	..	..	675.34	626.67	878.18
	Quarter 4 - Trimestre 4	714.37	671.23	640.99	812.02	824.09	554.31	..	..	686.90	644.39	848.55
	Annual - Annuel	709.30	648.35	646.37	783.26	773.85	544.60	..	..	674.88	628.04	867.15
	2002											
	Quarter 1 - Trimestre 1	725.45	681.27	673.16	760.62	884.58	450.04	..	..	695.19	605.00	893.06
55	Management of companies & enterprises - Gestion de sociétés et d'entreprises											
	2000											
	Quarter 1 - Trimestre 1	546.53	784.49	416.35	..	..	..	..	..	..	..	..
	Quarter 2 - Trimestre 2	595.53	818.87	466.53	..	..	..	..	..	..	..	..
	Quarter 3 - Trimestre 3	676.62	912.28	529.68	..	..	..	..	..	..	..	..
	Quarter 4 - Trimestre 4	700.79	1,026.99	526.70	..	..	..	..	..	..	..	..
	Annual - Annuel	627.98	879.68	481.78	..	..	..	..	..	..	..	..
	2001											
	Quarter 1 - Trimestre 1	705.62	999.24	516.57	..	..	..	..	..	..	..	..
	Quarter 2 - Trimestre 2	705.18	1,001.76	556.12	..	..	..	..	..	..	..	..
	Quarter 3 - Trimestre 3	706.49	955.04	584.74	..	..	..	..	..	..	..	..
	Quarter 4 - Trimestre 4	704.51	972.29	558.19	..	..	..	..	..	..	..	..
	Annual - Annuel	705.46	981.50	553.98	..	..	..	..	..	..	..	..
	2002											
	Quarter 1 - Trimestre 1	702.73	998.40	579.80	472.35	..	..	..	..	685.32	..	..
56	Admin. & support, waste managemt. & remediation services - Services admin., soutien, gestion des déchets, assainissem.											
	2000											
	Quarter 1 - Trimestre 1	380.62	504.16	344.35	421.47	..	..	..	..	406.94	362.88	352.66
	Quarter 2 - Trimestre 2	385.08	550.20	363.53	409.27	..	..	..	..	423.41	363.73	341.85

.. Figures unavailable - Nombres indisponibles

**Table 11**  
**Quarterly and Annual Estimates of Average Weekly Earnings**  
**by Enterprise Size of Employment, for All Employees, for**  
**Selected Industries, Canada, Provinces and Territories.**

**Tableau 11**  
**Estimations trimestrielles et annuelles de la rémunération**  
**hebdomadaire moyenne, par taille d'entreprise selon l'emploi,**  
**pour l'ensemble des salariés pour une sélection d'industries,**  
**Canada, provinces et territoires.**

(Continued - suite)

NAICS	Industry	Size - Taille										
		All Sizes - Toutes les tailles	0-4	5-19	20-49	50-99	100-299	300-499	500 +	0-49	50-299	300 +
SCIAN	Industrie											
<b>SASKATCHEWAN</b>												
<b>56</b>	<b>Admin. &amp; support, waste managemt. &amp; remediation services - Services admin., soutien, gestion des déchets, assainissem.</b>											
	2000											
	Quarter 3 - Trimestre 3	\$401.27	\$552.97	\$386.35	\$431.21	..	..	..	..	\$439.31	\$388.04	\$356.19
	Quarter 4 - Trimestre 4	399.95	567.74	392.11	433.75	..	..	..	..	449.62	365.13	350.35
	Annual - Annuel	392.29	544.98	372.72	424.23	..	..	..	..	430.85	370.18	350.35
	2001											
	Quarter 1 - Trimestre 1	399.25	546.76	391.41	417.70	..	..	..	..	434.06	363.80	371.75
	Quarter 2 - Trimestre 2	396.95	437.39	444.07	409.92	..	..	..	..	433.44	369.89	358.81
	Quarter 3 - Trimestre 3	394.32	424.76	445.54	421.01	..	..	..	..	433.95	386.61	337.80
	Quarter 4 - Trimestre 4	395.21	460.29	475.68	415.32	..	..	..	..	454.82	352.57	341.88
	Annual - Annuel	396.36	464.51	439.64	415.97	..	..	..	..	438.98	369.02	352.57
	2002											
	Quarter 1 - Trimestre 1	397.75	451.24	472.19	370.21	..	..	..	..	436.04	384.55	355.44
<b>61</b>	<b>Educational services - Services d'enseignement</b>											
	2000											
	Quarter 1 - Trimestre 1	639.73	342.70	327.35	400.88	\$495.82	\$485.60	\$469.74	\$795.35	369.94	486.80	739.37
	Quarter 2 - Trimestre 2	651.43	382.69	479.70	462.61	573.44	529.49	481.69	779.92	459.18	534.36	726.88
	Quarter 3 - Trimestre 3	679.69	358.08	473.44	499.70	606.91	552.72	510.18	813.69	476.83	567.25	780.04
	Quarter 4 - Trimestre 4	664.19	407.06	422.59	509.26	618.25	643.81	547.73	725.31	466.22	640.10	695.86
	Annual - Annuel	657.07	373.33	426.11	468.66	581.29	553.35	499.83	775.90	443.48	557.65	731.42
	2001											
	Quarter 1 - Trimestre 1	626.57	412.15	423.01	523.02	561.19	613.18	537.03	668.23	476.74	605.98	651.10
	Quarter 2 - Trimestre 2	627.76	405.19	437.63	544.70	550.73	616.59	562.29	669.48	490.80	606.73	651.61
	Quarter 3 - Trimestre 3	707.54	460.37	472.04	591.78	838.80	706.22	707.29	716.72	538.50	746.14	715.14
	Quarter 4 - Trimestre 4	707.65	448.22	453.83	538.22	672.76	759.21	598.17	731.03	497.81	746.47	708.60
	Annual - Annuel	664.16	430.79	448.10	551.55	670.98	668.15	594.98	694.60	502.50	668.64	678.89
	2002											
	Quarter 1 - Trimestre 1	677.14	423.47	456.98	530.95	652.86	720.51	623.14	688.66	492.14	708.81	680.55
<b>62</b>	<b>Health care &amp; social assistance - Soins de santé et assistance sociale</b>											
	2000											
	Quarter 1 - Trimestre 1	497.67	487.90	391.92	370.13	491.14	475.02	445.99	545.36	408.00	481.07	532.17
	Quarter 2 - Trimestre 2	504.84	520.93	406.96	378.47	477.32	467.43	447.31	548.47	425.72	471.36	537.92
	Quarter 3 - Trimestre 3	510.38	462.41	374.35	377.83	485.53	486.39	449.33	566.92	394.07	486.06	553.18
	Quarter 4 - Trimestre 4	512.55	430.46	402.24	416.40	500.77	476.67	464.84	564.16	412.80	485.37	551.48
	Annual - Annuel	506.36	475.84	393.66	385.11	488.32	476.49	452.04	556.27	410.20	480.98	543.74
	2001											
	Quarter 1 - Trimestre 1	517.00	438.45	394.60	428.94	487.19	507.49	511.28	567.99	414.39	499.41	559.05
	Quarter 2 - Trimestre 2	523.99	459.42	405.38	425.65	530.10	486.22	508.46	576.37	423.85	503.60	566.69
	Quarter 3 - Trimestre 3	531.94	458.92	413.10	424.44	540.66	513.88	488.05	586.81	426.23	523.32	573.51
	Quarter 4 - Trimestre 4	537.48	485.92	422.48	443.63	506.60	541.94	515.73	585.14	441.53	530.35	574.88
	Annual - Annuel	527.61	460.27	409.07	430.40	515.64	512.94	506.30	579.18	426.51	513.94	568.56
	2002											
	Quarter 1 - Trimestre 1	545.74	490.95	449.57	411.90	515.70	521.29	509.00	603.74	446.21	519.57	590.42
<b>71</b>	<b>Arts, entertainment &amp; recreation - Arts, spectacles et loisirs</b>											
	2000											
	Quarter 1 - Trimestre 1	353.78	331.92	235.18	246.40	264.76	292.22	..	..	255.48	280.60	467.53
	Quarter 2 - Trimestre 2	362.34	284.12	241.39	287.07	250.77	360.19	..	..	262.74	315.79	473.76
	Quarter 3 - Trimestre 3	370.87	313.63	272.26	272.39	264.19	398.63	..	..	278.04	357.59	465.95
	Quarter 4 - Trimestre 4	374.68	328.38	254.00	268.25	288.86	355.61	..	..	269.97	334.20	488.13
	Annual - Annuel	365.60	314.27	251.79	269.49	266.23	355.18	..	..	267.19	322.98	473.63
	2001											
	Quarter 1 - Trimestre 1	380.33	427.17	359.92	313.67	317.76	472.27	..	..	347.34	432.96	373.45
	Quarter 2 - Trimestre 2	383.53	406.10	371.70	351.36	376.30	459.98	..	..	367.08	424.05	370.40
	Quarter 3 - Trimestre 3	390.38	439.37	366.36	395.65	412.42	411.80	..	..	388.11	412.05	376.13
	Quarter 4 - Trimestre 4	394.50	448.50	359.79	361.30	383.92	364.54	..	..	371.43	372.74	440.66
	Annual - Annuel	387.23	430.74	364.81	356.67	376.17	435.73	..	..	369.31	413.58	392.21
	2002											
	Quarter 1 - Trimestre 1	396.78	516.42	377.13	337.44	..	414.63	..	..	376.15	..	..
<b>72</b>	<b>Accomodation &amp; food services - Hébergement et services de restauration</b>											
	2000											
	Quarter 1 - Trimestre 1	229.77	245.97	240.38	212.70	230.17	223.59	197.16	282.20	228.31	226.95	240.28

.. Figures unavailable - Nombres indisponibles

Table 11

Quarterly and Annual Estimates of Average Weekly Earnings  
by Enterprise Size of Employment, for All Employees, for  
Selected Industries, Canada, Provinces and Territories.

Tableau 11

Estimations trimestrielles et annuelles de la rémunération  
hebdomadaire moyenne, par taille d'entreprise selon l'emploi,  
pour l'ensemble des salariés pour une sélection d'industries,  
Canada, provinces et territoires.

(Continued - suite)

NAICS	Industry	Size - Taille										
		All Sizes - Toutes les tailles	0-4	5-19	20-49	50-99	100-299	300-499	500 +	0-49	50-299	300 +
SCIAN	Industrie											
<b>SASKATCHEWAN</b>												
<b>72</b>	<b>Accommodation &amp; food services - Hébergement et services de restauration</b>											
	2000											
	Quarter 2 - Trimestre 2	\$236.17	\$246.38	\$224.37	\$225.83	\$232.38	\$251.87	\$211.25	\$308.13	\$226.81	\$241.54	\$262.45
	Quarter 3 - Trimestre 3	242.69	253.14	229.48	230.90	246.76	241.53	223.92	311.91	232.21	244.56	272.04
	Quarter 4 - Trimestre 4	245.84	262.09	234.82	241.78	230.65	235.27	197.71	325.77	240.55	232.79	274.96
	Annual - Annuel	238.79	252.18	232.02	227.66	235.31	237.80	208.18	310.03	231.84	236.46	264.33
	2001											
	Quarter 1 - Trimestre 1	250.97	246.52	243.67	235.85	245.34	241.26	266.63	322.41	240.31	243.46	302.79
	Quarter 2 - Trimestre 2	255.02	274.06	245.73	245.62	245.26	261.60	248.71	301.57	248.25	252.62	284.77
	Quarter 3 - Trimestre 3	259.42	281.38	245.91	252.69	242.92	278.79	260.99	303.09	252.06	258.19	289.03
	Quarter 4 - Trimestre 4	261.64	293.37	255.18	257.19	263.55	238.39	237.48	311.93	259.41	251.40	287.99
	Annual - Annuel	256.85	274.15	247.61	247.86	249.12	254.61	253.71	309.59	250.04	251.62	291.08
	2002											
	Quarter 1 - Trimestre 1	265.81	273.55	251.98	251.85	250.35	276.74	271.94	337.94	253.65	261.25	314.37
<b>81</b>	<b>Other services (except public administration) - Autres services, sauf les administrations publiques</b>											
	2000											
	Quarter 1 - Trimestre 1	453.46	393.79	427.33	423.15	..	546.96	..	..	415.77	..	..
	Quarter 2 - Trimestre 2	463.97	422.12	416.82	428.68	..	722.11	..	..	420.14	..	..
	Quarter 3 - Trimestre 3	459.90	407.43	423.61	422.68	..	611.20	..	..	418.28	..	..
	Quarter 4 - Trimestre 4	462.37	386.07	414.98	426.18	..	697.59	..	..	406.97	..	..
	Annual - Annuel	459.97	402.88	420.87	425.21	..	645.22	..	..	415.49	..	..
	2001											
	Quarter 1 - Trimestre 1	467.29	388.43	433.60	525.99	..	550.72	..	..	429.29	..	..
	Quarter 2 - Trimestre 2	467.62	409.50	442.97	501.81	..	583.69	..	..	438.37	..	..
	Quarter 3 - Trimestre 3	471.82	412.38	448.01	521.11	..	468.47	..	..	445.19	..	..
	Quarter 4 - Trimestre 4	477.08	421.87	453.15	522.83	..	449.38	..	..	451.90	..	..
	Annual - Annuel	471.02	408.12	444.46	518.29	..	502.54	..	..	441.28	..	..
	2002											
	Quarter 1 - Trimestre 1	480.74	437.54	464.07	520.99	..	..	..	..	462.54	500.99	545.13
<b>91</b>	<b>Public administration - Administrations publiques</b>											
	2000											
	Quarter 1 - Trimestre 1	673.21	506.46	..	456.50	..	..	..	..	..	..	..
	Quarter 2 - Trimestre 2	671.71	536.39	..	471.82	..	..	..	..	..	..	..
	Quarter 3 - Trimestre 3	667.22	551.25	..	503.94	..	..	..	..	..	..	..
	Quarter 4 - Trimestre 4	679.06	478.32	..	450.49	..	..	..	..	..	..	..
	Annual - Annuel	672.75	517.86	..	472.65	..	..	..	..	..	..	..
	2001											
	Quarter 1 - Trimestre 1	672.62	449.21	..	489.83	..	..	..	..	..	..	..
	Quarter 2 - Trimestre 2	658.68	530.78	..	481.81	..	..	..	..	..	..	..
	Quarter 3 - Trimestre 3	677.71	492.31	..	489.58	..	..	..	..	..	..	..
	Quarter 4 - Trimestre 4	688.72	406.65	..	519.26	..	..	..	..	..	..	..
	Annual - Annuel	674.30	469.06	..	494.30	..	..	..	..	..	..	..
	2002											
	Quarter 1 - Trimestre 1	694.40	439.29	446.25	508.09	500.56	542.33	..	..	466.46	525.60	760.23
<b>11-91N</b>	<b>Industrial aggregate (excluding unclassified) - Ensemble des industries sauf les entreprises non classifiées</b>											
	2000											
	Quarter 1 - Trimestre 1	579.20	475.34	431.07	483.74	524.65	555.38	517.11	708.90	456.60	543.54	686.31
	Quarter 2 - Trimestre 2	585.68	505.07	438.97	501.13	551.62	562.43	548.50	702.16	472.29	558.25	685.08
	Quarter 3 - Trimestre 3	588.28	506.05	448.19	511.58	552.17	583.30	529.53	700.60	479.21	569.93	682.57
	Quarter 4 - Trimestre 4	594.35	523.86	467.35	512.91	550.16	612.91	496.10	690.45	493.38	588.70	668.95
	Annual - Annuel	586.94	502.57	446.39	502.49	545.01	578.60	522.44	700.38	475.40	565.27	680.59
	2001											
	Quarter 1 - Trimestre 1	594.11	511.88	461.39	500.03	544.24	617.65	542.79	694.18	484.65	590.16	676.75
	Quarter 2 - Trimestre 2	592.31	522.48	472.58	504.55	550.19	593.97	557.76	686.89	493.49	576.62	672.22
	Quarter 3 - Trimestre 3	600.23	504.13	469.35	515.62	573.19	634.10	564.64	696.41	491.28	608.40	683.22
	Quarter 4 - Trimestre 4	604.87	518.59	474.66	516.45	576.06	647.15	549.74	691.90	497.39	619.87	677.52
	Annual - Annuel	597.91	514.29	469.56	509.28	561.22	623.23	553.43	692.31	491.74	598.80	677.38
	2002											
	Quarter 1 - Trimestre 1	606.22	528.16	480.66	497.00	581.26	637.60	546.16	696.70	496.33	614.35	682.02

.. Figures unavailable - Nombres indisponibles

Table 11

Quarterly and Annual Estimates of Average Weekly Earnings  
by Enterprise Size of Employment, for All Employees, for  
Selected Industries, Canada, Provinces and Territories.

Tableau 11

Estimations trimestrielles et annuelles de la rémunération  
hebdomadaire moyenne, par taille d'entreprise selon l'emploi,  
pour l'ensemble des salariés pour une sélection d'industries,  
Canada, provinces et territoires.

(Continued - suite)

NAICS	Industry	Size - Taille										
		All Sizes - Toutes les tailles	0-4	5-19	20-49	50-99	100-299	300-499	500 +	0-49	50-299	300 +
SCIAN	Industrie											
<b>ALBERTA</b>												
11	Forestry, logging & support - Foresterie, exploitation et soutien											
	2000											
	Quarter 1 - Trimestre 1	\$780.34	\$1,029.00	\$591.73	\$835.73	..	..	..	..	\$785.00	..	..
	Quarter 2 - Trimestre 2	781.54	725.87	807.14	611.27	..	..	..	..	745.93	..	..
	Quarter 3 - Trimestre 3	776.75	767.12	775.49	623.17	..	..	..	..	744.56	..	..
	Quarter 4 - Trimestre 4	775.00	729.22	749.17	830.96	..	..	..	..	770.45	..	..
	Annual - Annuel	778.37	813.74	719.62	776.70	..	..	..	..	764.40	..	..
	2001											
	Quarter 1 - Trimestre 1	783.32	730.42	678.04	910.54	..	..	..	..	767.64	..	..
	Quarter 2 - Trimestre 2	802.84	787.11	848.20	769.37	..	..	..	..	813.04	..	..
	Quarter 3 - Trimestre 3	814.70	800.50	900.01	755.26	..	..	..	..	833.99	..	..
	Quarter 4 - Trimestre 4	822.95	762.34	774.14	908.48	..	..	..	..	808.49	..	..
	Annual - Annuel	806.57	769.76	793.10	858.88	..	..	..	..	803.27	..	..
	2002											
	Quarter 1 - Trimestre 1	830.84	797.65	699.39	1,133.41	..	..	..	..	841.42	..	..
21	Mining & oil & gas extraction - Extraction minière et extraction de pétrole et de gaz											
	2000											
	Quarter 1 - Trimestre 1	1,194.96	783.64	1,065.56	1,242.98	\$1,376.34	\$1,354.09	\$1,257.26	\$1,193.90	1,042.23	\$1,362.42	\$1,200.11
	Quarter 2 - Trimestre 2	1,205.47	801.91	1,057.58	1,251.50	1,341.72	1,417.37	1,430.83	1,195.46	1,050.02	1,388.60	1,214.09
	Quarter 3 - Trimestre 3	1,206.59	819.32	1,045.71	1,132.05	1,295.83	1,457.29	1,322.11	1,218.83	1,020.11	1,394.22	1,225.57
	Quarter 4 - Trimestre 4	1,208.58	887.69	1,026.88	1,189.56	1,257.87	1,486.02	1,327.89	1,206.91	1,041.17	1,400.65	1,215.91
	Annual - Annuel	1,203.85	823.60	1,049.22	1,201.48	1,318.45	1,427.54	1,330.46	1,203.75	1,038.35	1,386.11	1,213.80
	2001											
	Quarter 1 - Trimestre 1	1,207.51	730.94	911.85	1,276.76	1,184.46	1,607.00	1,337.08	1,207.48	972.93	1,453.34	1,220.15
	Quarter 2 - Trimestre 2	1,203.40	956.46	923.02	1,183.73	1,286.91	1,326.87	1,422.60	1,222.56	1,013.75	1,311.08	1,242.92
	Quarter 3 - Trimestre 3	1,209.68	810.50	1,117.16	1,154.43	1,156.46	1,495.79	1,343.06	1,221.42	1,041.81	1,357.93	1,233.71
	Quarter 4 - Trimestre 4	1,221.43	863.62	941.80	1,138.36	1,153.50	1,441.98	1,360.12	1,275.43	981.88	1,327.76	1,282.92
	Annual - Annuel	1,210.51	841.70	973.73	1,185.50	1,195.72	1,469.57	1,366.59	1,231.75	1,003.17	1,362.78	1,244.87
	2002											
	Quarter 1 - Trimestre 1	1,221.67	816.44	959.30	1,190.08	1,232.58	1,309.36	1,165.08	1,292.46	986.63	1,278.36	1,284.58
22	Utilities - Services publics											
	2000											
	Quarter 1 - Trimestre 1	969.66	841.09	737.85	765.70	..	..	..	..	758.43	..	..
	Quarter 2 - Trimestre 2	969.54	718.51	619.83	799.91	..	..	..	..	676.96	..	..
	Quarter 3 - Trimestre 3	968.03	816.31	703.01	1,073.70	..	..	..	..	810.14	..	..
	Quarter 4 - Trimestre 4	968.28	785.37	718.10	958.41	..	..	..	..	788.11	..	..
	Annual - Annuel	968.85	787.80	694.22	910.42	..	..	..	..	759.55	..	..
	2001											
	Quarter 1 - Trimestre 1	970.91	737.98	748.50	827.36	..	..	..	..	775.02	..	..
	Quarter 2 - Trimestre 2	970.27	754.18	775.32	929.15	..	..	..	..	820.37	..	..
	Quarter 3 - Trimestre 3	975.27	713.70	691.35	845.27	..	..	..	..	744.13	..	..
	Quarter 4 - Trimestre 4	975.88	790.26	730.29	1,069.28	..	..	..	..	865.36	..	..
	Annual - Annuel	973.18	747.93	734.98	922.77	..	..	..	..	801.07	..	..
	2002											
	Quarter 1 - Trimestre 1	981.00	715.07	828.86	1,021.73	..	..	..	..	893.97	1,106.94	978.81
23	Construction - Construction											
	2000											
	Quarter 1 - Trimestre 1	841.17	589.39	670.46	807.83	891.73	968.50	1,271.60	1,191.72	685.86	932.30	1,203.11
	Quarter 2 - Trimestre 2	852.34	608.75	686.83	860.88	974.13	940.12	1,098.60	1,187.90	710.56	955.83	1,172.93
	Quarter 3 - Trimestre 3	851.97	605.90	652.58	796.46	1,077.44	930.83	1,257.76	1,122.19	683.87	998.68	1,148.70
	Quarter 4 - Trimestre 4	857.92	608.42	674.82	808.00	996.43	913.58	1,102.53	1,202.05	691.85	951.96	1,186.84
	Annual - Annuel	851.24	603.71	670.63	817.91	991.41	936.23	1,182.76	1,175.23	693.20	961.86	1,176.48
	2001											
	Quarter 1 - Trimestre 1	859.40	656.84	738.22	864.90	1,034.39	945.68	1,087.36	1,057.25	745.38	988.59	1,063.59
	Quarter 2 - Trimestre 2	854.64	660.78	719.56	845.79	945.31	967.55	1,079.66	1,060.45	740.62	957.03	1,063.29
	Quarter 3 - Trimestre 3	861.35	650.48	700.87	850.24	953.09	975.27	1,125.92	1,083.27	731.96	964.48	1,090.57
	Quarter 4 - Trimestre 4	875.10	656.26	727.32	857.90	961.32	1,012.94	1,037.22	1,092.10	743.17	986.80	1,085.93
	Annual - Annuel	862.86	656.03	720.33	854.08	970.05	976.35	1,086.83	1,075.62	740.01	973.28	1,077.37
	2002											
	Quarter 1 - Trimestre 1	877.14	668.82	731.40	852.94	933.62	985.84	1,033.58	1,126.01	746.27	958.79	1,116.66

.. Figures unavailable - Nombres indisponibles







Table 11

Quarterly and Annual Estimates of Average Weekly Earnings  
by Enterprise Size of Employment, for All Employees, for  
Selected Industries, Canada, Provinces and Territories.

Tableau 11

Estimations trimestrielles et annuelles de la rémunération  
hebdomadaire moyenne, par taille d'entreprise selon l'emploi,  
pour l'ensemble des salariés pour une sélection d'industries,  
Canada, provinces et territoires.

(Continued - suite)

NAICS	Industry	Size - Taille										
		All Sizes - Toutes les tailles	0-4	5-19	20-49	50-99	100-299	300-499	500 +	0-49	50-299	300 +
SCIAN	Industrie											
<b>ALBERTA</b>												
<b>55</b>	<b>Management of companies &amp; enterprises - Gestion de sociétés et d'entreprises</b>											
	2000											
	Quarter 3 - Trimestre 3	\$887.37	\$1,121.55	\$818.69	\$1,002.31	..	..	..	..	\$988.44	..	..
	Quarter 4 - Trimestre 4	908.82	1,282.94	798.51	808.57	..	..	..	..	994.26	..	..
	Annual - Annuel	867.06	1,156.38	812.26	837.04	..	..	..	..	958.11	..	..
	2001											
	Quarter 1 - Trimestre 1	891.12	1,246.66	834.86	790.77	..	..	..	..	997.79	..	..
	Quarter 2 - Trimestre 2	891.03	1,259.57	749.71	754.71	..	..	..	..	973.97	..	..
	Quarter 3 - Trimestre 3	890.32	1,112.25	762.75	941.45	..	..	..	..	948.74	..	..
	Quarter 4 - Trimestre 4	895.04	1,338.46	723.47	1,017.90	..	..	..	..	1,034.07	..	..
	Annual - Annuel	891.93	1,238.87	766.70	877.08	..	..	..	..	989.07	..	..
	2002											
	Quarter 1 - Trimestre 1	898.76	1,283.94	660.08	891.87	..	\$927.76	..	..	964.08	..	..
<b>56</b>	<b>Admin. &amp; support, waste managemt. &amp; remediation services - Services admin., soutien, gestion des déchets, assainissem.</b>											
	2000											
	Quarter 1 - Trimestre 1	576.78	526.96	544.33	708.93	\$635.06	602.76	\$831.45	\$512.27	588.30	\$618.95	\$551.83
	Quarter 2 - Trimestre 2	576.47	573.30	580.47	697.51	628.44	681.28	772.49	491.18	613.25	656.31	524.09
	Quarter 3 - Trimestre 3	575.32	554.61	597.71	715.24	576.84	728.81	744.90	481.50	622.90	661.93	510.68
	Quarter 4 - Trimestre 4	586.06	608.18	635.35	666.07	589.50	754.19	735.15	484.24	637.53	681.13	507.01
	Annual - Annuel	578.67	566.05	590.38	696.59	608.02	695.74	773.71	491.92	615.85	655.05	523.11
	2001											
	Quarter 1 - Trimestre 1	584.49	617.31	607.68	605.11	669.40	684.06	629.82	510.12	609.42	677.32	524.05
	Quarter 2 - Trimestre 2	582.97	616.41	600.58	623.98	612.64	645.77	684.75	512.09	611.34	630.54	533.34
	Quarter 3 - Trimestre 3	585.67	559.42	590.58	609.33	655.18	616.28	775.27	529.36	588.01	633.94	557.42
	Quarter 4 - Trimestre 4	585.90	624.36	602.47	608.92	647.25	566.62	737.78	533.80	609.79	599.68	556.44
	Annual - Annuel	584.76	603.59	600.10	611.85	645.69	624.65	704.32	521.17	604.40	634.02	542.45
	2002											
	Quarter 1 - Trimestre 1	584.80	619.45	589.44	587.94	614.88	600.10	704.00	542.42	596.90	605.98	562.47
<b>61</b>	<b>Educational services - Services d'enseignement</b>											
	2000											
	Quarter 1 - Trimestre 1	602.95	391.46	303.53	412.16	433.98	528.89	556.11	632.87	363.55	505.14	625.69
	Quarter 2 - Trimestre 2	608.94	354.18	330.78	374.15	416.67	466.45	509.31	644.62	351.37	456.55	635.14
	Quarter 3 - Trimestre 3	651.26	332.56	334.74	418.38	449.55	456.67	539.18	705.41	366.92	455.50	689.85
	Quarter 4 - Trimestre 4	623.13	413.11	374.14	421.06	465.66	511.84	520.02	659.57	400.51	500.76	645.40
	Annual - Annuel	620.22	374.79	335.01	406.43	442.22	490.07	531.86	658.23	370.49	479.86	646.92
	2001											
	Quarter 1 - Trimestre 1	617.25	456.17	558.51	492.30	600.24	573.65	638.38	623.20	505.98	580.71	624.49
	Quarter 2 - Trimestre 2	624.47	518.51	571.95	504.25	532.21	664.39	586.75	631.10	532.47	633.00	627.94
	Quarter 3 - Trimestre 3	673.15	503.22	614.11	620.81	589.93	713.39	736.87	667.46	590.84	693.48	675.20
	Quarter 4 - Trimestre 4	646.69	550.63	497.53	684.61	572.61	567.86	705.56	651.57	585.22	568.97	655.23
	Annual - Annuel	638.99	507.12	558.85	573.04	573.03	636.64	669.33	641.92	552.63	622.63	644.19
	2002											
	Quarter 1 - Trimestre 1	645.05	515.76	535.13	785.72	590.97	702.31	677.76	641.28	633.18	668.79	644.05
<b>62</b>	<b>Health care &amp; social assistance - Soins de santé et assistance sociale</b>											
	2000											
	Quarter 1 - Trimestre 1	554.17	772.50	462.97	401.29	438.54	406.18	403.02	640.66	540.24	419.18	613.99
	Quarter 2 - Trimestre 2	562.59	794.88	474.53	403.22	439.10	442.01	446.97	635.30	555.30	440.80	615.50
	Quarter 3 - Trimestre 3	567.82	817.11	474.08	409.09	465.99	445.82	416.18	660.54	553.75	454.20	627.75
	Quarter 4 - Trimestre 4	575.20	749.76	482.73	412.50	445.50	431.73	444.84	670.63	546.34	437.33	645.89
	Annual - Annuel	565.06	783.42	473.59	406.62	447.68	431.90	427.27	651.97	548.98	438.36	626.14
	2001											
	Quarter 1 - Trimestre 1	579.71	672.28	480.05	418.72	472.47	468.08	432.70	665.32	520.93	469.98	644.34
	Quarter 2 - Trimestre 2	584.18	680.09	504.01	421.24	463.26	437.72	447.71	673.89	533.09	448.19	654.64
	Quarter 3 - Trimestre 3	594.62	695.89	495.20	422.13	486.82	468.64	479.32	684.13	531.43	476.22	667.21
	Quarter 4 - Trimestre 4	604.83	700.60	502.27	428.53	501.81	477.49	510.24	691.65	539.05	487.82	679.36
	Annual - Annuel	590.89	687.12	495.60	422.72	481.21	462.65	464.58	678.83	531.23	470.46	661.38
	2002											
	Quarter 1 - Trimestre 1	612.00	726.17	519.15	454.81	491.57	478.24	421.58	700.20	559.76	484.18	681.08
<b>71</b>	<b>Arts, entertainment &amp; recreation - Arts, spectacles et loisirs</b>											
	2000											
	Quarter 1 - Trimestre 1	436.80	422.10	322.28	278.59	346.72	454.49	..	..	323.87	410.34	520.32

.. Figures unavailable - Nombres indisponibles

Table 11

Quarterly and Annual Estimates of Average Weekly Earnings  
by Enterprise Size of Employment, for All Employees, for  
Selected Industries, Canada, Provinces and Territories.

Tableau 11

Estimations trimestrielles et annuelles de la rémunération  
hebdomadaire moyenne, par taille d'entreprise selon l'emploi,  
pour l'ensemble des salariés pour une sélection d'industries,  
Canada, provinces et territoires.

(Continued - suite)

NAICS	Industry	Size - Taille										
		All Sizes - Toutes les tailles	0-4	5-19	20-49	50-99	100-299	300-499	500 +	0-49	50-299	300 +
SCIAN	Industrie											
<b>ALBERTA</b>												
<b>71</b>	<b>Arts, entertainment &amp; recreation - Arts, spectacles et loisirs</b>											
	2000											
	Quarter 2 - Trimestre 2	\$440.12	\$462.84	\$334.87	\$330.20	\$373.06	\$449.34	..	..	\$349.74	\$414.22	\$525.06
	Quarter 3 - Trimestre 3	442.83	507.64	380.72	343.39	413.71	482.54	..	..	382.75	449.77	479.25
	Quarter 4 - Trimestre 4	449.62	461.03	400.17	320.44	407.62	448.97	..	..	376.79	433.99	511.05
	Annual - Annuel	442.39	461.94	359.22	320.52	387.95	459.25	..	..	359.00	428.44	508.55
	2001											
	Quarter 1 - Trimestre 1	454.84	474.26	483.97	343.38	385.31	469.51	..	..	420.37	435.69	489.40
	Quarter 2 - Trimestre 2	456.50	504.27	424.61	394.01	455.99	466.24	..	..	421.59	462.32	485.77
	Quarter 3 - Trimestre 3	460.09	512.43	399.71	384.79	448.53	479.63	..	..	409.39	467.32	503.66
	Quarter 4 - Trimestre 4	468.41	529.41	378.09	395.62	499.42	461.49	..	..	407.51	476.33	512.85
	Annual - Annuel	459.99	505.89	419.50	379.51	450.26	469.94	..	..	414.66	462.22	498.03
	2002											
	Quarter 1 - Trimestre 1	471.16	557.13	444.12	415.14	453.06	449.28	\$562.73	\$464.78	446.77	450.91	499.07
<b>72</b>	<b>Accommodation &amp; food services - Hébergement et services de restauration</b>											
	2000											
	Quarter 1 - Trimestre 1	264.48	286.46	228.60	238.41	237.87	295.97	285.76	338.38	237.74	267.24	328.29
	Quarter 2 - Trimestre 2	267.48	296.76	233.53	239.67	239.20	316.71	287.52	329.40	241.17	276.38	320.81
	Quarter 3 - Trimestre 3	273.37	296.38	236.39	245.01	248.09	288.29	327.04	355.57	244.91	267.58	350.09
	Quarter 4 - Trimestre 4	273.60	311.62	242.00	247.52	247.63	287.66	272.72	351.11	250.17	266.85	334.53
	Annual - Annuel	269.87	298.03	235.18	242.72	243.42	296.99	292.78	344.14	243.56	269.52	333.85
	2001											
	Quarter 1 - Trimestre 1	276.44	302.73	241.67	258.37	251.02	310.05	310.23	334.02	254.61	277.83	330.16
	Quarter 2 - Trimestre 2	280.36	302.82	259.82	262.78	259.96	327.41	308.50	308.83	264.95	287.97	308.77
	Quarter 3 - Trimestre 3	286.47	293.98	256.73	267.47	283.84	330.96	360.74	311.55	264.90	303.48	320.08
	Quarter 4 - Trimestre 4	290.07	311.68	263.97	275.12	282.74	344.34	333.94	304.63	273.32	308.81	309.80
	Annual - Annuel	283.41	302.85	255.62	266.08	270.31	328.34	328.34	314.89	264.53	295.07	317.19
	2002											
	Quarter 1 - Trimestre 1	295.08	329.13	278.18	276.22	280.54	315.00	289.23	338.59	281.87	295.48	331.33
<b>81</b>	<b>Other services (except public administration) - Autres services, sauf les administrations publiques</b>											
	2000											
	Quarter 1 - Trimestre 1	473.11	457.40	442.71	490.37	620.54	506.22	..	..	456.63	558.77	430.92
	Quarter 2 - Trimestre 2	477.21	475.22	452.27	496.00	648.33	472.10	..	..	467.87	549.61	411.12
	Quarter 3 - Trimestre 3	475.93	463.67	455.49	510.69	618.54	481.19	..	..	468.66	540.37	413.31
	Quarter 4 - Trimestre 4	483.11	480.72	460.91	516.29	611.58	504.93	..	..	478.06	548.30	416.49
	Annual - Annuel	477.35	469.25	452.79	503.31	625.07	490.84	..	..	467.73	549.07	417.77
	2001											
	Quarter 1 - Trimestre 1	485.34	461.11	460.91	500.44	634.87	548.34	..	..	468.95	587.22	443.61
	Quarter 2 - Trimestre 2	488.57	487.19	465.70	524.94	601.85	502.65	..	..	483.77	545.48	436.59
	Quarter 3 - Trimestre 3	494.43	471.94	474.78	536.14	617.07	492.48	..	..	485.08	544.64	468.32
	Quarter 4 - Trimestre 4	501.47	469.44	476.65	526.55	639.87	506.97	..	..	484.30	565.20	504.15
	Annual - Annuel	492.54	472.51	469.69	521.83	623.04	510.86	..	..	480.65	559.51	463.15
	2002											
	Quarter 1 - Trimestre 1	505.90	494.22	486.16	526.93	584.71	507.08	327.79	556.03	497.04	539.22	506.79
<b>91</b>	<b>Public administration - Administrations publiques</b>											
	2000											
	Quarter 1 - Trimestre 1	724.41	422.06	622.41	598.61	636.50	653.89	550.84	752.45	595.69	647.23	744.73
	Quarter 2 - Trimestre 2	724.56	411.09	505.83	593.25	639.22	713.59	600.68	746.28	558.09	684.25	742.63
	Quarter 3 - Trimestre 3	725.53	354.09	473.28	599.07	623.06	751.12	519.67	747.53	549.03	702.66	741.42
	Quarter 4 - Trimestre 4	729.81	409.64	541.03	617.97	752.51	732.47	520.01	741.50	584.89	741.18	737.08
	Annual - Annuel	726.08	398.92	535.11	602.10	661.04	715.82	548.63	746.88	572.37	694.13	741.43
	2001											
	Quarter 1 - Trimestre 1	739.50	425.26	602.78	622.71	522.10	602.34	631.38	763.13	600.65	573.46	759.86
	Quarter 2 - Trimestre 2	713.14	467.13	604.13	655.90	603.82	608.52	630.39	731.40	629.44	606.51	728.31
	Quarter 3 - Trimestre 3	733.73	397.64	531.24	620.57	581.43	598.70	576.39	764.71	583.11	591.30	760.21
	Quarter 4 - Trimestre 4	739.56	482.14	646.16	677.68	570.23	645.95	797.86	756.20	653.79	614.62	756.89
	Annual - Annuel	731.20	442.90	596.42	644.16	573.92	613.72	645.80	753.61	616.23	597.39	751.01
	2002											
	Quarter 1 - Trimestre 1	747.66	490.70	648.13	655.14	523.02	624.11	..	..	641.33	580.39	769.18

.. Figures unavailable - Nombres indisponibles

Table 11

Quarterly and Annual Estimates of Average Weekly Earnings  
by Enterprise Size of Employment, for All Employees, for  
Selected Industries, Canada, Provinces and Territories.

Tableau 11

Estimations trimestrielles et annuelles de la rémunération  
hebdomadaire moyenne, par taille d'entreprise selon l'emploi,  
pour l'ensemble des salariés pour une sélection d'industries,  
Canada, provinces et territoires.

(Continued - suite)

NAICS	Industry	Size - Taille										
		All Sizes - Toutes les tailles	0-4	5-19	20-49	50-99	100-299	300-499	500 +	0-49	50-299	300 +
SCIAN	Industrie											
<b>ALBERTA</b>												
<b>11-91N Industrial aggregate (excluding unclassified) - Ensemble des industries sauf les entreprises non classifiées</b>												
2000												
	Quarter 1 - Trimestre 1	\$659.00	\$619.42	\$520.35	\$588.84	\$653.47	\$690.03	\$683.62	\$729.16	\$565.72	\$674.50	\$724.58
	Quarter 2 - Trimestre 2	663.69	634.95	528.33	591.10	660.22	686.77	687.83	732.81	574.03	675.29	728.22
	Quarter 3 - Trimestre 3	667.96	635.81	525.91	593.40	662.35	687.69	693.90	744.70	572.72	676.90	739.24
	Quarter 4 - Trimestre 4	668.64	656.45	538.78	607.16	657.66	695.13	679.44	729.02	589.13	679.33	723.72
	Annual - Annuel	664.91	636.86	528.37	595.23	658.53	689.94	686.17	733.89	575.49	676.55	728.91
2001												
	Quarter 1 - Trimestre 1	677.47	626.92	539.52	609.30	687.76	752.91	737.68	727.67	583.22	725.70	728.70
	Quarter 2 - Trimestre 2	679.10	656.54	552.60	615.08	672.07	718.27	735.05	733.29	597.34	698.36	733.47
	Quarter 3 - Trimestre 3	687.57	634.35	550.24	624.12	676.58	728.51	767.09	752.63	593.70	706.01	754.14
	Quarter 4 - Trimestre 4	689.98	656.79	558.68	632.41	688.19	729.88	771.02	742.21	605.90	712.08	744.90
	Annual - Annuel	683.59	643.77	550.42	620.39	680.90	732.10	752.45	738.90	595.18	710.21	740.25
2002												
	Quarter 1 - Trimestre 1	695.57	666.14	564.18	630.40	680.09	729.12	752.11	754.54	610.29	707.94	754.32
<b>BRITISH COLUMBIA - COLOMBIE-BRITANNIQUE</b>												
<b>11 Forestry, logging &amp; support - Foresterie, exploitation et soutien</b>												
2000												
	Quarter 1 - Trimestre 1	931.33	801.68	941.70	1,094.88	1,029.30	887.60	..	..	934.77	960.98	921.50
	Quarter 2 - Trimestre 2	884.79	759.26	845.50	976.77	941.98	838.53	..	..	849.01	874.71	917.13
	Quarter 3 - Trimestre 3	880.32	785.83	891.19	923.15	946.88	765.69	..	..	870.55	840.36	905.28
	Quarter 4 - Trimestre 4	902.33	791.92	905.93	977.57	1,062.79	826.41	..	..	894.16	956.74	896.64
	Annual - Annuel	896.51	783.82	896.51	979.59	991.48	813.23	..	..	884.83	891.94	909.47
2001												
	Quarter 1 - Trimestre 1	923.10	810.31	960.98	957.07	901.07	697.71	..	..	921.43	789.90	991.20
	Quarter 2 - Trimestre 2	905.62	875.37	896.29	953.93	978.01	802.86	..	..	909.24	878.43	917.29
	Quarter 3 - Trimestre 3	921.23	848.54	959.59	1,002.25	980.87	824.43	..	..	949.96	898.11	900.30
	Quarter 4 - Trimestre 4	941.49	850.26	937.33	1,000.48	1,032.60	884.21	..	..	933.66	957.84	947.45
	Annual - Annuel	922.20	845.35	940.48	980.55	973.74	800.78	..	..	929.56	880.08	931.32
2002												
	Quarter 1 - Trimestre 1	975.05	895.59	1,041.90	1,077.99	987.11	826.40	..	..	1,004.58	894.80	950.53
<b>21 Mining &amp; oil &amp; gas extraction - Extraction minière et extraction de pétrole et de gaz</b>												
2000												
	Quarter 1 - Trimestre 1	1,161.77	848.69	1,024.85	..	..	1,240.82	..	..	..	..	..
	Quarter 2 - Trimestre 2	1,180.30	844.18	985.54	..	..	1,320.20	..	..	..	..	..
	Quarter 3 - Trimestre 3	1,165.39	863.56	944.36	..	..	1,427.38	..	..	..	..	..
	Quarter 4 - Trimestre 4	1,168.40	923.98	1,012.60	..	..	1,538.52	..	..	..	..	..
	Annual - Annuel	1,168.95	868.83	990.74	..	..	1,393.21	..	..	..	..	..
2001												
	Quarter 1 - Trimestre 1	1,173.79	732.11	884.41	..	..	1,502.74	..	..	..	..	..
	Quarter 2 - Trimestre 2	1,173.60	814.01	890.96	..	..	1,599.78	..	..	..	..	..
	Quarter 3 - Trimestre 3	1,181.36	823.10	856.15	..	..	1,568.80	..	..	..	..	..
	Quarter 4 - Trimestre 4	1,186.97	784.77	905.19	..	..	1,730.10	..	..	..	..	..
	Annual - Annuel	1,179.04	789.71	884.11	..	..	1,593.52	..	..	..	..	..
2002												
	Quarter 1 - Trimestre 1	1,180.96	826.65	..	..	..	..	..	..	898.69	1,560.15	1,214.61
<b>22 Utilities - Services publics</b>												
2000												
	Quarter 1 - Trimestre 1	961.65	629.45	642.35	..	..	628.39	..	..	..	..	..
	Quarter 2 - Trimestre 2	962.25	544.59	576.88	..	..	592.19	..	..	..	..	..
	Quarter 3 - Trimestre 3	961.77	594.09	574.92	..	..	606.57	..	..	..	..	..
	Quarter 4 - Trimestre 4	965.32	488.54	580.80	..	..	552.79	..	..	..	..	..
	Annual - Annuel	962.76	562.88	590.84	..	..	594.46	..	..	..	..	..
2001												
	Quarter 1 - Trimestre 1	962.64	551.50	609.41	..	..	618.61	..	..	..	..	..
	Quarter 2 - Trimestre 2	958.17	479.71	480.22	..	..	704.17	..	..	..	..	..
	Quarter 3 - Trimestre 3	961.01	585.34	496.34	..	..	734.67	..	..	..	..	..
	Quarter 4 - Trimestre 4	965.36	477.81	623.44	..	..	821.71	..	..	..	..	..
	Annual - Annuel	961.82	525.92	544.89	..	..	707.75	..	..	..	..	..
2002												
	Quarter 1 - Trimestre 1	967.58	459.37	..	..	..	..	..	..	671.42	700.64	994.33

.. Figures unavailable - Nombres indisponibles





Table 11

Quarterly and Annual Estimates of Average Weekly Earnings  
by Enterprise Size of Employment, for All Employees, for  
Selected Industries, Canada, Provinces and Territories.

Tableau 11

Estimations trimestrielles et annuelles de la rémunération  
hebdomadaire moyenne, par taille d'entreprise selon l'emploi,  
pour l'ensemble des salariés pour une sélection d'industries,  
Canada, provinces et territoires.

(Continued - suite)

NAICS	Industry	Size - Taille										
		All Sizes - Toutes les tailles	0-4	5-19	20-49	50-99	100-299	300-499	500 +	0-49	50-299	300 +
<b>BRITISH COLUMBIA - COLOMBIE-BRITANNIQUE</b>												
<b>54</b>	<b>Professional, scientific &amp; technical services - Services professionnels, scientifiques et techniques</b>											
	2000											
	Quarter 2 - Trimestre 2	\$887.05	\$746.45	\$751.44	\$867.91	\$921.94	\$918.64	\$851.82	\$1,172.00	\$773.25	\$920.22	\$1,135.54
	Quarter 3 - Trimestre 3	876.05	738.83	752.92	886.65	914.11	889.78	834.08	1,130.26	776.43	901.13	1,090.07
	Quarter 4 - Trimestre 4	876.03	776.39	767.06	892.72	943.31	823.47	802.67	1,085.74	798.19	877.82	1,046.40
	Annual - Annuel	877.33	743.85	747.87	878.56	926.16	886.71	1,011.93	1,113.75	773.93	905.50	1,100.10
	2001											
	Quarter 1 - Trimestre 1	866.79	713.08	741.01	918.96	957.07	924.37	1,403.01	1,002.97	768.66	938.84	1,052.14
	Quarter 2 - Trimestre 2	861.57	729.81	731.66	912.32	896.66	895.96	1,017.48	1,061.00	769.18	896.26	1,056.21
	Quarter 3 - Trimestre 3	852.66	704.93	735.37	880.45	941.71	929.45	943.22	1,047.48	754.24	934.60	1,037.23
	Quarter 4 - Trimestre 4	844.73	758.21	746.72	911.03	938.23	909.22	1,525.82	873.32	784.07	921.47	932.94
	Annual - Annuel	856.47	726.69	738.60	905.60	933.66	914.55	1,220.64	996.63	768.95	922.70	1,020.34
	2002											
	Quarter 1 - Trimestre 1	852.82	747.22	746.86	920.71	923.03	945.27	1,649.33	893.93	781.53	936.50	975.79
<b>55</b>	<b>Management of companies &amp; enterprises - Gestion de sociétés et d'entreprises</b>											
	2000											
	Quarter 1 - Trimestre 1	847.85	1,063.54	717.21	639.17	..	1,088.07	..	..	823.87	..	..
	Quarter 2 - Trimestre 2	852.96	1,070.94	747.29	585.30	..	1,076.12	..	..	827.65	..	..
	Quarter 3 - Trimestre 3	885.50	1,110.32	693.75	623.30	..	1,126.26	..	..	835.27	..	..
	Quarter 4 - Trimestre 4	839.40	1,145.93	710.10	609.76	..	965.55	..	..	836.26	..	..
	Annual - Annuel	856.41	1,097.46	717.47	613.68	..	1,064.33	..	..	830.81	..	..
	2001											
	Quarter 1 - Trimestre 1	847.10	1,080.46	763.65	615.37	..	871.15	..	..	840.70	..	..
	Quarter 2 - Trimestre 2	844.32	1,098.50	885.12	625.44	..	661.97	..	..	887.85	..	..
	Quarter 3 - Trimestre 3	845.42	942.87	870.37	740.65	..	627.57	..	..	857.31	..	..
	Quarter 4 - Trimestre 4	847.40	1,040.33	863.85	781.94	..	593.62	..	..	905.42	..	..
	Annual - Annuel	846.05	1,040.18	845.59	693.90	..	687.88	..	..	873.33	..	..
	2002											
	Quarter 1 - Trimestre 1	847.82	999.78	809.03	812.07	588.37	655.70	..	..	880.69	631.09	1,045.30
<b>56</b>	<b>Admin. &amp; support, waste managemt. &amp; remediation services - Services admin., soutien, gestion des déchets, assainissem.</b>											
	2000											
	Quarter 1 - Trimestre 1	521.00	501.52	524.04	504.89	557.85	521.01	460.12	542.24	512.09	537.20	523.54
	Quarter 2 - Trimestre 2	531.41	516.10	540.87	538.33	564.87	515.27	457.21	545.03	532.98	536.88	524.68
	Quarter 3 - Trimestre 3	542.43	501.46	537.18	513.67	557.65	605.64	437.79	580.60	521.12	586.46	544.35
	Quarter 4 - Trimestre 4	551.67	547.11	556.56	540.28	565.28	594.75	473.15	556.08	549.36	582.10	532.97
	Annual - Annuel	536.93	516.96	539.99	524.41	561.45	561.16	457.34	556.01	529.15	561.28	531.51
	2001											
	Quarter 1 - Trimestre 1	550.40	503.52	543.38	525.31	548.51	627.54	486.70	571.36	526.92	595.13	555.17
	Quarter 2 - Trimestre 2	547.55	519.09	556.87	551.54	557.93	596.59	502.64	537.21	544.62	579.17	530.14
	Quarter 3 - Trimestre 3	547.35	510.45	546.89	551.45	541.52	646.25	571.54	516.79	537.59	600.84	525.80
	Quarter 4 - Trimestre 4	549.55	528.95	553.31	549.96	529.00	653.48	517.13	525.00	545.05	601.15	523.51
	Annual - Annuel	548.68	515.78	550.22	544.59	544.49	631.24	517.73	537.15	538.69	594.02	533.51
	2002											
	Quarter 1 - Trimestre 1	549.08	535.21	545.99	525.30	535.37	645.05	554.90	525.26	537.08	603.77	530.01
<b>61</b>	<b>Educational services - Services d'enseignement</b>											
	2000											
	Quarter 1 - Trimestre 1	684.01	435.36	445.41	495.89	570.13	615.00	709.44	708.27	467.79	599.21	708.35
	Quarter 2 - Trimestre 2	729.97	497.25	489.79	540.82	636.61	644.80	818.62	750.06	514.61	641.90	754.08
	Quarter 3 - Trimestre 3	729.18	511.06	510.04	572.34	644.53	797.98	828.63	740.67	536.97	749.46	748.49
	Quarter 4 - Trimestre 4	710.68	505.69	465.46	511.10	586.67	613.76	831.23	730.58	492.84	603.64	735.94
	Annual - Annuel	712.46	487.82	477.97	528.88	611.34	682.96	793.54	731.69	502.75	658.18	735.75
	2001											
	Quarter 1 - Trimestre 1	718.39	490.14	460.23	525.33	600.40	640.01	826.99	740.36	495.36	626.51	744.00
	Quarter 2 - Trimestre 2	739.05	469.54	476.62	556.51	632.08	610.55	847.47	763.30	511.46	618.29	767.61
	Quarter 3 - Trimestre 3	744.93	471.62	475.77	546.73	664.08	759.72	884.83	760.56	504.20	730.96	769.52
	Quarter 4 - Trimestre 4	719.87	475.85	471.94	547.44	600.60	671.71	876.37	735.43	505.60	644.82	742.83
	Annual - Annuel	729.71	476.68	471.07	543.44	624.77	676.70	860.87	749.04	504.08	658.94	755.00
	2002											
	Quarter 1 - Trimestre 1	699.05	498.83	475.58	524.62	590.82	606.49	802.81	718.03	501.13	600.23	722.19

.. Figures unavailable - Nombres indisponibles



Table 11

Quarterly and Annual Estimates of Average Weekly Earnings  
by Enterprise Size of Employment, for All Employees, for  
Selected Industries, Canada, Provinces and Territories.

Tableau 11

Estimations trimestrielles et annuelles de la rémunération  
hebdomadaire moyenne, par taille d'entreprise selon l'emploi,  
pour l'ensemble des salariés pour une sélection d'industries,  
Canada, provinces et territoires.

(Continued - suite)

NAICS	Industry	Size - Taille										
		All Sizes - Toutes les tailles	0-4	5-19	20-49	50-99	100-299	300-499	500 +	0-49	50-299	300 +
SCIAN	Industrie											
<b>BRITISH COLUMBIA - COLOMBIE-BRITANNIQUE</b>												
<b>62</b>	<b>Health care &amp; social assistance - Soins de santé et assistance sociale</b>											
	2000											
	Quarter 1 - Trimestre 1	\$591.27	\$674.00	\$516.08	\$474.85	\$503.78	\$556.06	\$507.34	\$635.77	\$561.45	\$536.13	\$624.66
	Quarter 2 - Trimestre 2	594.69	672.01	506.55	483.63	513.69	555.45	572.13	635.41	560.06	539.92	629.89
	Quarter 3 - Trimestre 3	595.58	678.62	484.01	469.27	495.88	554.32	580.90	650.09	544.21	532.85	643.97
	Quarter 4 - Trimestre 4	598.63	619.46	489.44	512.11	512.07	547.14	574.59	660.00	539.23	534.64	653.34
	Annual - Annuel	595.07	660.74	498.53	484.90	506.30	553.07	558.72	645.34	551.14	535.82	637.98
	2001											
	Quarter 1 - Trimestre 1	604.53	499.99	445.24	511.07	555.36	596.02	642.90	689.02	478.43	581.46	685.60
	Quarter 2 - Trimestre 2	605.42	509.10	454.57	517.70	561.78	570.34	643.83	691.42	486.42	567.16	687.47
	Quarter 3 - Trimestre 3	617.10	512.88	463.88	508.41	568.66	602.98	606.87	705.92	489.97	590.14	696.67
	Quarter 4 - Trimestre 4	622.81	522.46	463.91	533.06	595.87	589.54	647.90	710.65	498.42	591.93	705.80
	Annual - Annuel	612.51	511.00	456.96	517.59	570.94	589.75	633.88	699.29	488.33	582.78	693.92
	2002											
	Quarter 1 - Trimestre 1	628.90	536.12	479.01	521.93	571.05	611.05	597.52	718.66	507.07	595.39	710.38
<b>71</b>	<b>Arts, entertainment &amp; recreation - Arts, spectacles et loisirs</b>											
	2000											
	Quarter 1 - Trimestre 1	464.05	503.42	379.16	347.11	503.68	488.03	..	..	390.37	493.83	505.55
	Quarter 2 - Trimestre 2	470.36	490.47	373.39	373.36	505.00	505.66	..	..	392.07	505.34	523.44
	Quarter 3 - Trimestre 3	476.14	519.54	388.17	388.72	399.94	539.82	..	..	410.14	473.32	550.63
	Quarter 4 - Trimestre 4	479.33	470.66	387.84	381.34	420.55	568.39	..	..	402.42	509.42	539.40
	Annual - Annuel	472.53	494.62	382.40	373.33	452.75	527.15	..	..	399.05	495.01	528.51
	2001											
	Quarter 1 - Trimestre 1	494.14	460.48	402.81	410.56	489.71	617.25	..	..	419.09	574.05	520.64
	Quarter 2 - Trimestre 2	496.13	444.30	409.87	427.86	513.55	633.72	..	..	423.74	581.62	530.91
	Quarter 3 - Trimestre 3	503.12	461.73	426.87	445.52	600.90	501.96	..	..	440.56	558.35	553.51
	Quarter 4 - Trimestre 4	511.58	466.70	455.48	407.35	552.06	602.81	..	..	439.67	581.97	554.84
	Annual - Annuel	501.32	458.44	424.19	423.41	547.66	594.70	..	..	431.20	573.97	539.23
	2002											
	Quarter 1 - Trimestre 1	514.84	502.35	452.43	422.97	638.61	678.78	..	..	452.65	662.72	496.04
<b>72</b>	<b>Accommodation &amp; food services - Hébergement et services de restauration</b>											
	2000											
	Quarter 1 - Trimestre 1	288.29	264.38	234.13	256.85	311.83	321.95	386.17	381.99	246.79	315.72	382.86
	Quarter 2 - Trimestre 2	292.37	272.02	243.15	259.85	308.34	350.27	400.93	370.79	253.09	324.76	377.51
	Quarter 3 - Trimestre 3	294.81	278.73	246.76	268.09	276.67	353.71	389.46	381.36	259.02	311.09	382.77
	Quarter 4 - Trimestre 4	298.03	283.17	251.86	266.34	327.67	293.28	393.18	384.80	261.27	312.18	386.20
	Annual - Annuel	293.47	274.81	244.04	262.90	305.85	329.48	392.73	379.93	255.14	315.77	382.38
	2001											
	Quarter 1 - Trimestre 1	300.20	276.43	252.75	275.42	324.07	338.13	395.10	364.34	264.95	330.03	370.15
	Quarter 2 - Trimestre 2	305.29	303.55	272.05	280.73	318.07	356.29	438.82	327.60	278.72	334.04	347.46
	Quarter 3 - Trimestre 3	311.03	291.61	272.10	291.06	349.77	333.88	451.20	336.35	282.55	342.88	358.19
	Quarter 4 - Trimestre 4	313.79	307.83	280.70	299.37	341.69	347.03	472.09	310.10	291.67	343.97	343.12
	Annual - Annuel	307.64	295.08	269.45	286.81	333.64	343.64	439.81	334.68	279.60	337.90	354.66
	2002											
	Quarter 1 - Trimestre 1	319.34	319.02	292.74	299.10	342.26	353.77	427.82	330.70	297.99	346.79	348.06
<b>81</b>	<b>Other services (except public administration) - Autres services, sauf les administrations publiques</b>											
	2000											
	Quarter 1 - Trimestre 1	507.28	447.83	485.52	541.33	592.08	620.35	351.26	562.33	481.71	607.71	499.79
	Quarter 2 - Trimestre 2	511.32	444.06	486.27	546.31	581.47	583.80	489.87	585.92	480.48	582.84	553.49
	Quarter 3 - Trimestre 3	515.84	450.01	482.27	568.43	611.37	589.62	503.79	565.63	485.10	597.92	550.99
	Quarter 4 - Trimestre 4	515.14	465.84	502.79	545.11	582.28	553.25	551.31	520.45	496.87	563.99	530.42
	Annual - Annuel	512.48	451.97	489.25	550.59	591.75	584.44	474.91	559.72	486.13	587.37	534.30
	2001											
	Quarter 1 - Trimestre 1	519.49	472.61	499.10	557.34	612.32	636.51	502.05	461.95	500.44	627.07	473.82
	Quarter 2 - Trimestre 2	521.91	490.87	503.20	558.90	592.32	619.56	427.14	505.99	508.65	608.71	478.86
	Quarter 3 - Trimestre 3	528.67	482.77	510.65	563.98	612.40	642.89	484.74	487.25	511.02	630.15	486.22
	Quarter 4 - Trimestre 4	536.40	485.22	506.70	552.73	564.47	604.44	536.75	588.17	508.10	588.28	572.97
	Annual - Annuel	526.74	482.96	505.05	558.21	595.51	625.93	486.40	514.23	507.13	613.67	504.86
	2002											
	Quarter 1 - Trimestre 1	540.81	494.95	510.28	540.65	533.79	587.22	519.03	633.10	511.16	564.60	605.44

.. Figures unavailable - Nombres indisponibles

Table 11

Quarterly and Annual Estimates of Average Weekly Earnings  
by Enterprise Size of Employment, for All Employees, for  
Selected Industries, Canada, Provinces and Territories.

Tableau 11

Estimations trimestrielles et annuelles de la rémunération  
hebdomadaire moyenne, par taille d'entreprise selon l'emploi,  
pour l'ensemble des salariés pour une sélection d'industries,  
Canada, provinces et territoires.

(Continued - suite)

NAICS	Industry	Size - Taille										
		All Sizes - Toutes les tailles	0-4	5-19	20-49	50-99	100-299	300-499	500 +	0-49	50-299	300 +
SCIAN	Industrie											
<b>BRITISH COLUMBIA - COLOMBIE-BRITANNIQUE</b>												
<b>91</b>	<b>Public administration - Administrations publiques</b>											
	2000											
	Quarter 1 - Trimestre 1	\$790.39	\$511.22	\$576.02	\$599.66	\$576.85	\$662.97	\$671.18	\$846.69	\$590.03	\$632.79	\$835.30
	Quarter 2 - Trimestre 2	788.38	524.52	561.33	602.93	586.76	653.81	662.45	846.36	587.74	627.22	832.76
	Quarter 3 - Trimestre 3	785.69	493.50	518.79	556.65	558.41	631.38	614.70	858.36	544.72	601.97	838.36
	Quarter 4 - Trimestre 4	797.02	520.10	556.40	594.52	558.45	598.57	679.93	860.92	579.41	582.72	846.70
	Annual - Annuel	790.35	513.13	553.76	587.62	570.13	638.15	655.82	853.11	575.18	611.88	838.33
	2001											
	Quarter 1 - Trimestre 1	799.94	589.89	566.45	602.43	588.24	652.65	815.85	841.36	590.00	627.28	839.51
	Quarter 2 - Trimestre 2	772.53	643.90	597.66	592.76	610.37	620.45	849.27	802.33	596.64	616.32	805.99
	Quarter 3 - Trimestre 3	803.42	610.74	590.20	545.89	630.89	683.98	828.30	844.07	562.35	662.06	842.88
	Quarter 4 - Trimestre 4	808.29	535.24	592.65	597.81	587.65	649.85	842.79	851.08	592.60	626.85	850.46
	Annual - Annuel	795.67	592.21	586.71	583.41	604.98	651.57	834.54	834.13	584.88	633.09	834.16
	2002											
	Quarter 1 - Trimestre 1	812.83	628.98	637.84	598.19	636.38	660.79	821.84	853.89	612.71	651.41	851.29
<b>11-91N</b>	<b>Industrial aggregate (excluding unclassified) - Ensemble des industries sauf les entreprises non classifiées</b>											
	2000											
	Quarter 1 - Trimestre 1	654.92	571.38	526.57	567.98	643.38	712.35	690.00	737.95	550.20	681.27	733.08
	Quarter 2 - Trimestre 2	662.54	583.39	533.33	575.72	653.46	716.26	660.55	749.40	558.82	687.86	740.45
	Quarter 3 - Trimestre 3	660.69	586.35	540.47	583.44	644.41	714.39	660.34	746.40	564.50	683.38	737.42
	Quarter 4 - Trimestre 4	662.19	603.54	558.10	596.90	642.08	683.56	668.28	734.80	581.13	664.99	728.34
	Annual - Annuel	660.15	586.27	539.76	581.19	645.82	706.48	669.65	742.10	563.79	679.29	734.79
	2001											
	Quarter 1 - Trimestre 1	664.87	560.53	537.09	592.55	654.07	716.04	736.01	743.10	559.95	688.73	742.45
	Quarter 2 - Trimestre 2	664.69	574.22	546.31	593.86	653.02	692.44	739.56	743.29	567.93	674.47	742.91
	Quarter 3 - Trimestre 3	666.42	560.76	546.34	601.54	671.97	709.27	718.97	747.21	567.17	692.14	744.27
	Quarter 4 - Trimestre 4	665.32	584.47	555.33	609.99	666.40	704.07	732.28	728.80	579.44	687.25	729.13
	Annual - Annuel	665.33	570.06	546.32	599.53	661.54	705.45	731.59	740.53	568.66	685.66	739.66
	2002											
	Quarter 1 - Trimestre 1	667.44	589.65	559.39	602.74	656.54	720.97	722.98	730.74	580.33	692.04	730.05
<b>YUKON</b>												
<b>23</b>	<b>Construction - Construction</b>											
	2000											
	Quarter 1 - Trimestre 1	684.12	..	965.99	..	..	..	..	..	..	..	..
	Quarter 2 - Trimestre 2	695.17	..	900.50	..	..	..	..	..	..	..	..
	Quarter 3 - Trimestre 3	738.16	..	1,050.81	..	..	..	..	..	..	..	..
	Quarter 4 - Trimestre 4	741.65	..	968.25	..	..	..	..	..	..	..	..
	Annual - Annuel	719.50	..	974.27	..	..	..	..	..	..	..	..
	2001											
	Quarter 1 - Trimestre 1	778.33	..	930.53	..	..	..	..	..	..	..	..
	Quarter 2 - Trimestre 2	803.79	..	744.29	..	..	..	..	..	..	..	..
	Quarter 3 - Trimestre 3	932.05	..	822.73	..	..	..	..	..	..	..	..
	Quarter 4 - Trimestre 4	953.96	..	920.69	..	..	..	..	..	..	..	..
	Annual - Annuel	879.15	..	848.09	..	..	..	..	..	..	..	..
	2002											
	Quarter 1 - Trimestre 1	866.86	..	915.50	..	..	..	..	..	..	..	..
<b>31-33</b>	<b>Manufacturing - Fabrication</b>											
	2002											
	Quarter 1 - Trimestre 1	..	..	602.96	..	..	..	..	..	..	..	..
<b>41</b>	<b>Wholesale Trade - Commerce de gros</b>											
	2000											
	Quarter 1 - Trimestre 1	793.29	..	802.44	..	..	..	..	..	..	..	..
	Quarter 2 - Trimestre 2	826.98	..	861.74	..	..	..	..	..	..	..	..
	Quarter 3 - Trimestre 3	803.76	..	848.84	..	..	..	..	..	..	..	..
	Quarter 4 - Trimestre 4	852.95	..	906.50	..	..	..	..	..	..	..	..
	Annual - Annuel	819.09	..	855.16	..	..	..	..	..	..	..	..
	2001											
	Quarter 1 - Trimestre 1	946.70	..	1,191.22	..	..	..	..	..	..	..	..
	Quarter 2 - Trimestre 2	931.04	..	1,130.88	..	..	..	..	..	..	..	..
	Quarter 3 - Trimestre 3	1,016.93	..	1,289.63	..	..	..	..	..	..	..	..
	Quarter 4 - Trimestre 4	949.92	..	1,023.70	..	..	..	..	..	..	..	..
	Annual - Annuel	962.02	..	1,156.87	..	..	..	..	..	..	..	..

.. Figures unavailable - Nombres indisponibles

Table 11

Quarterly and Annual Estimates of Average Weekly Earnings  
by Enterprise Size of Employment, for All Employees, for  
Selected Industries, Canada, Provinces and Territories.

Tableau 11

Estimations trimestrielles et annuelles de la rémunération  
hebdomadaire moyenne, par taille d'entreprise selon l'emploi,  
pour l'ensemble des salariés pour une sélection d'industries,  
Canada, provinces et territoires.

(Continued - suite)

NAICS	Industry	Size - Taille										
		All Sizes - Toutes les tailles	0-4	5-19	20-49	50-99	100-299	300-499	500 +	0-49	50-299	300 +
SCIAN	Industrie											
<b>YUKON</b>												
41	Wholesale Trade - Commerce de gros											
	2002											
	Quarter 1 - Trimestre 1	\$1,066.54	..	..	..	..	..	..	..	..	..	..
44-45	Retail trade - Commerce de détail											
	2000											
	Quarter 1 - Trimestre 1	463.51	\$380.16	\$418.50	\$426.32	..	..	..	..	\$413.54	\$556.59	\$504.64
	Quarter 2 - Trimestre 2	475.40	410.40	468.16	472.38	..	..	..	..	459.72	530.43	432.09
	Quarter 3 - Trimestre 3	454.54	402.48	447.65	487.59	..	..	..	..	448.38	499.80	378.92
	Quarter 4 - Trimestre 4	432.92	425.96	439.61	587.14	..	..	..	..	468.22	549.43	322.47
	Annual - Annuel	456.05	404.44	444.02	493.46	..	..	..	..	448.07	509.26	388.24
	2001											
	Quarter 1 - Trimestre 1	490.48	474.65	514.58	569.41	..	..	..	..	519.95	461.78	423.80
	Quarter 2 - Trimestre 2	489.10	487.55	516.02	584.17	..	..	..	..	528.04	449.91	409.15
	Quarter 3 - Trimestre 3	478.92	490.97	463.96	652.66	..	..	..	..	511.58	452.09	404.13
	Quarter 4 - Trimestre 4	483.79	475.84	475.54	683.93	..	..	..	..	521.84	421.05	442.41
	Annual - Annuel	485.38	482.86	491.82	622.12	..	..	..	..	520.28	445.98	419.83
	2002											
	Quarter 1 - Trimestre 1	488.45	..	499.19	..	..	..	..	..	..	..	..
48-49	Transportation & warehousing - Transport et entreposage											
	2000											
	Quarter 1 - Trimestre 1	703.35	..	548.93	..	..	..	..	..	..	..	710.20
	Quarter 2 - Trimestre 2	772.50	..	650.92	..	..	..	..	..	..	..	784.97
	Quarter 3 - Trimestre 3	867.49	..	730.36	..	..	..	..	..	..	..	857.65
	Quarter 4 - Trimestre 4	724.12	..	576.78	..	..	..	..	..	..	..	711.44
	Annual - Annuel	774.25	..	639.74	..	..	..	..	..	..	..	771.83
	2001											
	Quarter 1 - Trimestre 1	750.29	..	561.73	597.65	..	..	..	..	..	..	745.76
	Quarter 2 - Trimestre 2	755.68	..	602.61	682.24	..	..	..	..	..	..	750.76
	Quarter 3 - Trimestre 3	763.46	..	705.28	650.65	..	..	..	..	..	..	781.75
	Quarter 4 - Trimestre 4	773.72	..	632.27	708.30	..	..	..	..	..	..	818.18
	Annual - Annuel	760.77	..	628.58	663.39	..	..	..	..	..	..	773.30
	2002											
	Quarter 1 - Trimestre 1	789.01	..	676.81	..	..	..	..	..	..	..	844.78
51	Information & cultural industries - Industrie de l'information et industrie culturelle											
	2000											
	Quarter 1 - Trimestre 1	869.48	..	..	..	..	..	..	..	..	..	..
	Quarter 2 - Trimestre 2	870.89	..	..	..	..	..	..	..	..	..	..
	Quarter 3 - Trimestre 3	878.22	..	..	..	..	..	..	..	..	..	..
	Quarter 4 - Trimestre 4	872.07	..	..	..	..	..	..	..	..	..	..
	Annual - Annuel	872.68	..	..	..	..	..	..	..	..	..	..
	2001											
	Quarter 1 - Trimestre 1	860.74	..	..	..	..	..	..	..	..	..	..
	Quarter 2 - Trimestre 2	862.47	..	..	..	..	..	..	..	..	..	..
	Quarter 3 - Trimestre 3	871.68	..	..	..	..	..	..	..	..	..	..
	Quarter 4 - Trimestre 4	873.84	..	..	..	..	..	..	..	..	..	..
	Annual - Annuel	867.29	..	..	..	..	..	..	..	..	..	..
	2002											
	Quarter 1 - Trimestre 1	876.77	..	..	..	..	..	..	..	..	..	956.33
52	Finance & insurance - Finance et assurances											
	2000											
	Quarter 1 - Trimestre 1	792.71	..	..	..	..	..	..	..	..	..	..
	Quarter 2 - Trimestre 2	835.10	..	..	..	..	..	..	..	..	..	..
	Quarter 3 - Trimestre 3	793.65	..	..	..	..	..	..	..	..	..	..
	Quarter 4 - Trimestre 4	812.56	..	..	..	..	..	..	..	..	..	..
	Annual - Annuel	808.32	..	..	..	..	..	..	..	..	..	..
	2001											
	Quarter 1 - Trimestre 1	897.16	..	..	..	..	..	..	..	..	..	..
	Quarter 2 - Trimestre 2	845.12	..	..	..	..	..	..	..	..	..	..
	Quarter 3 - Trimestre 3	803.70	..	..	..	..	..	..	..	..	..	..
	Quarter 4 - Trimestre 4	779.48	..	..	..	..	..	..	..	..	..	..
	Annual - Annuel	830.71	..	..	..	..	..	..	..	..	..	..
	2002											
	Quarter 1 - Trimestre 1	844.36	..	..	..	..	..	..	..	..	..	..

.. Figures unavailable - Nombres indisponibles

**Table 11**  
**Quarterly and Annual Estimates of Average Weekly Earnings**  
**by Enterprise Size of Employment, for All Employees, for**  
**Selected Industries, Canada, Provinces and Territories.**

**Tableau 11**  
**Estimations trimestrielles et annuelles de la rémunération**  
**hebdomadaire moyenne, par taille d'entreprise selon l'emploi,**  
**pour l'ensemble des salariés pour une sélection d'industries,**  
**Canada, provinces et territoires.**

(Continued - suite)

NAICS	Industry	Size - Taille										
		All Sizes - Toutes les tailles	0-4	5-19	20-49	50-99	100-299	300-499	500 +	0-49	50-299	300 +
SCIAN	Industrie											
<b>YUKON</b>												
53	<b>Real estate &amp; rental &amp; leasing - Services immobiliers et services de location et de location à bail</b>											
	2000											
	Quarter 1 - Trimestre 1	\$670.92	..	..	..	..	..	..	..	..	..	..
	Quarter 2 - Trimestre 2	702.07	..	..	..	..	..	..	..	..	..	..
	Quarter 3 - Trimestre 3	669.44	..	..	..	..	..	..	..	..	..	..
	Quarter 4 - Trimestre 4	740.94	..	..	..	..	..	..	..	..	..	..
	Annual - Annuel	698.24	..	..	..	..	..	..	..	..	..	..
	2001											
	Quarter 1 - Trimestre 1	778.79	..	..	..	..	..	..	..	..	..	..
	Quarter 2 - Trimestre 2	800.49	..	..	..	..	..	..	..	..	..	..
	Quarter 3 - Trimestre 3	703.61	..	..	..	..	..	..	..	..	..	..
	Quarter 4 - Trimestre 4	711.42	..	..	..	..	..	..	..	..	..	..
	Annual - Annuel	749.08	..	..	..	..	..	..	..	..	..	..
54	<b>Professional, scientific &amp; technical services - Services professionnels, scientifiques et techniques</b>											
	2000											
	Quarter 1 - Trimestre 1	798.36	..	\$643.79	..	..	..	..	..	..	..	..
	Quarter 2 - Trimestre 2	665.44	..	563.77	..	..	..	..	..	..	..	..
	Quarter 3 - Trimestre 3	724.76	..	793.45	..	..	..	..	..	..	..	..
	Quarter 4 - Trimestre 4	767.85	..	883.33	..	..	..	..	..	..	..	..
	Annual - Annuel	735.44	..	723.90	..	..	..	..	..	..	..	..
	2001											
	Quarter 1 - Trimestre 1	763.68	..	560.28	..	..	..	..	..	..	..	..
	Quarter 2 - Trimestre 2	808.19	..	694.79	..	..	..	..	..	..	..	..
	Quarter 3 - Trimestre 3	779.18	..	732.14	..	..	..	..	..	..	..	..
	Quarter 4 - Trimestre 4	803.33	..	685.66	..	..	..	..	..	..	..	..
	Annual - Annuel	789.15	..	670.68	..	..	..	..	..	..	..	..
	2002											
	Quarter 1 - Trimestre 1	834.61	..	..	..	..	..	..	..	..	..	..
55	<b>Management of companies &amp; enterprises - Gestion de sociétés et d'entreprises</b>											
	2000											
	Quarter 1 - Trimestre 1	564.12	..	..	..	..	..	..	\$564.12	..	..	..
	Quarter 2 - Trimestre 2	859.35	..	..	..	..	..	..	859.35	..	..	..
	Quarter 3 - Trimestre 3	795.11	..	..	..	..	..	..	786.86	..	..	..
	Quarter 4 - Trimestre 4	703.05	..	..	..	..	..	..	677.72	..	..	..
	Annual - Annuel	725.66	..	..	..	..	..	..	717.29	..	..	..
	2001											
	Quarter 1 - Trimestre 1	705.25	..	..	..	..	..	..	676.74	..	..	..
	Quarter 2 - Trimestre 2	706.05	..	..	..	..	..	..	685.80	..	..	..
	Quarter 3 - Trimestre 3	705.26	..	..	..	..	..	..	677.07	..	..	..
	Quarter 4 - Trimestre 4	707.57	..	..	..	..	..	..	704.40	..	..	..
	Annual - Annuel	706.00	..	..	..	..	..	..	685.57	..	..	..
56	<b>Admin. &amp; support, waste managemt. &amp; remediation services - Services admin., soutien, gestion des déchets, assainissem.</b>											
	2000											
	Quarter 1 - Trimestre 1	557.03	..	..	..	..	..	..	..	..	..	..
	Quarter 2 - Trimestre 2	551.96	..	..	..	..	..	..	..	..	..	..
	Quarter 3 - Trimestre 3	559.38	..	..	..	..	..	..	..	..	..	..
	Quarter 4 - Trimestre 4	577.33	..	..	..	..	..	..	..	..	..	..
	Annual - Annuel	561.72	..	..	..	..	..	..	..	..	..	..
	2001											
	Quarter 1 - Trimestre 1	613.40	..	..	..	..	..	..	..	..	..	..
	Quarter 2 - Trimestre 2	607.84	..	..	..	..	..	..	..	..	..	..
	Quarter 3 - Trimestre 3	609.07	..	..	..	..	..	..	..	..	..	..
	Quarter 4 - Trimestre 4	614.09	..	..	..	..	..	..	..	..	..	..
	Annual - Annuel	611.00	..	..	..	..	..	..	..	..	..	..
	2002											
	Quarter 1 - Trimestre 1	616.17	..	..	..	..	..	..	..	..	..	..
61	<b>Educational services - Services d'enseignement</b>											
	2000											
	Quarter 1 - Trimestre 1	864.47	..	..	..	..	..	..	..	..	..	..
	Quarter 2 - Trimestre 2	875.39	..	..	..	..	..	..	..	..	..	..

.. Figures unavailable - Nombres indisponibles

Table 11

Quarterly and Annual Estimates of Average Weekly Earnings  
by Enterprise Size of Employment, for All Employees, for  
Selected Industries, Canada, Provinces and Territories.

Tableau 11

Estimations trimestrielles et annuelles de la rémunération  
hebdomadaire moyenne, par taille d'entreprise selon l'emploi,  
pour l'ensemble des salariés pour une sélection d'industries,  
Canada, provinces et territoires.

(Continued - suite)

NAICS	Industry	Size - Taille										
		All Sizes - Toutes les tailles	0-4	5-19	20-49	50-99	100-299	300-499	500 +	0-49	50-299	300 +
SCIAN	Industrie											
<b>YUKON</b>												
<b>61</b>	<b>Educational services - Services d'enseignement</b>											
	2000											
	Quarter 3 - Trimestre 3	\$943.87	..	..	..	..	..	..	..	..	..	..
	Quarter 4 - Trimestre 4	925.47	..	..	..	..	..	..	..	..	..	..
	Annual - Annuel	899.54	..	..	..	..	..	..	..	..	..	..
	2001											
	Quarter 1 - Trimestre 1	877.67	..	..	..	..	..	..	..	..	..	..
	Quarter 2 - Trimestre 2	896.68	..	..	..	..	..	..	..	..	..	..
	Quarter 3 - Trimestre 3	970.63	..	..	..	..	..	..	..	..	..	..
	Quarter 4 - Trimestre 4	977.55	..	..	..	..	..	..	..	..	..	..
	Annual - Annuel	928.44	..	..	..	..	..	..	..	..	..	..
	2002											
	Quarter 1 - Trimestre 1	944.07	..	..	..	..	..	..	..	..	..	\$952.66
<b>62</b>	<b>Health care &amp; social assistance - Soins de santé et assistance sociale</b>											
	2000											
	Quarter 1 - Trimestre 1	659.07	\$580.85	\$528.19	\$606.27	..	..	..	..	\$566.78	..	..
	Quarter 2 - Trimestre 2	661.87	675.52	528.52	678.65	..	..	..	..	616.58	..	..
	Quarter 3 - Trimestre 3	668.50	765.58	543.96	672.84	..	..	..	..	635.07	..	..
	Quarter 4 - Trimestre 4	672.96	752.20	534.30	641.91	..	..	..	..	620.23	..	..
	Annual - Annuel	665.76	689.98	533.73	650.28	..	..	..	..	609.52	..	..
	2001											
	Quarter 1 - Trimestre 1	616.37	620.14	548.46	655.15	..	..	..	..	598.01	..	..
	Quarter 2 - Trimestre 2	623.47	656.11	582.35	602.05	..	..	..	..	601.11	..	..
	Quarter 3 - Trimestre 3	629.19	677.99	495.55	713.57	..	..	..	..	595.97	..	..
	Quarter 4 - Trimestre 4	631.14	656.57	505.55	724.56	..	..	..	..	614.23	..	..
	Annual - Annuel	624.99	653.41	533.27	677.69	..	..	..	..	602.42	..	..
	2002											
	Quarter 1 - Trimestre 1	625.25	647.51	555.01	776.40	..	..	..	..	655.61	..	..
<b>71</b>	<b>Arts, entertainment &amp; recreation - Arts, spectacles et loisirs</b>											
	2000											
	Quarter 1 - Trimestre 1	388.16	..	416.61	..	..	..	..	..	..	..	..
	Quarter 2 - Trimestre 2	385.99	..	391.31	..	..	..	..	..	..	..	..
	Quarter 3 - Trimestre 3	378.46	..	395.16	..	..	..	..	..	..	..	..
	Quarter 4 - Trimestre 4	399.00	..	456.26	..	..	..	..	..	..	..	..
	Annual - Annuel	387.85	..	412.70	..	..	..	..	..	..	..	..
	2001											
	Quarter 1 - Trimestre 1	410.00	..	424.80	..	..	..	..	..	..	..	..
	Quarter 2 - Trimestre 2	412.06	..	405.99	..	..	..	..	..	..	..	..
	Quarter 3 - Trimestre 3	418.55	..	385.70	..	..	..	..	..	..	..	..
	Quarter 4 - Trimestre 4	437.61	..	390.40	..	..	..	..	..	..	..	..
	Annual - Annuel	419.75	..	403.09	..	..	..	..	..	..	..	..
	2002											
	Quarter 1 - Trimestre 1	443.58	..	341.67	..	..	..	..	..	..	..	..
<b>72</b>	<b>Accommodation &amp; food services - Hébergement et services de restauration</b>											
	2000											
	Quarter 1 - Trimestre 1	353.20	370.34	330.13	350.65	..	..	..	..	343.21	..	..
	Quarter 2 - Trimestre 2	357.56	417.80	334.85	372.22	..	..	..	..	360.84	..	..
	Quarter 3 - Trimestre 3	367.74	446.04	370.85	379.53	..	..	..	..	383.33	..	..
	Quarter 4 - Trimestre 4	367.91	468.20	390.81	406.52	..	..	..	..	408.26	..	..
	Annual - Annuel	362.10	428.71	356.52	376.16	..	..	..	..	373.48	..	..
	2001											
	Quarter 1 - Trimestre 1	374.94	406.08	369.86	355.56	..	..	..	..	367.49	..	..
	Quarter 2 - Trimestre 2	375.47	450.11	373.23	340.20	..	..	..	..	366.92	..	..
	Quarter 3 - Trimestre 3	383.02	420.82	378.19	349.16	..	..	..	..	373.41	..	..
	Quarter 4 - Trimestre 4	392.97	440.80	367.33	379.09	..	..	..	..	381.72	..	..
	Annual - Annuel	381.89	429.90	372.25	356.36	..	..	..	..	372.56	..	..
	2002											
	Quarter 1 - Trimestre 1	393.60	..	410.05	328.70	..	..	..	..	..	..	..
<b>81</b>	<b>Other services (except public administration) - Autres services, sauf les administrations publiques</b>											
	2000											
	Quarter 1 - Trimestre 1	485.00	..	472.16	..	..	..	..	..	..	..	..

.. Figures unavailable - Nombres indisponibles

Table 11

Quarterly and Annual Estimates of Average Weekly Earnings  
by Enterprise Size of Employment, for All Employees, for  
Selected Industries, Canada, Provinces and Territories.

Tableau 11

Estimations trimestrielles et annuelles de la rémunération  
hebdomadaire moyenne, par taille d'entreprise selon l'emploi,  
pour l'ensemble des salariés pour une sélection d'industries,  
Canada, provinces et territoires.

(Continued - suite)

NAICS	Industry	Size - Taille										
		All Sizes - Toutes les tailles	0-4	5-19	20-49	50-99	100-299	300-499	500 +	0-49	50-299	300 +
SCIAN	Industrie											
<b>YUKON</b>												
81	Other services (except public administration) - Autres services, sauf les administrations publiques											
	2000											
	Quarter 2 - Trimestre 2	\$485.59	..	\$442.30	..	..	..	..	..	..	..	..
	Quarter 3 - Trimestre 3	485.75	..	451.49	..	..	..	..	..	..	..	..
	Quarter 4 - Trimestre 4	491.45	..	474.12	..	..	..	..	..	..	..	..
	Annual - Annuel	486.97	..	458.90	..	..	..	..	..	..	..	..
	2001											
	Quarter 1 - Trimestre 1	473.57	..	418.97	..	..	..	..	..	..	..	..
	Quarter 2 - Trimestre 2	475.07	..	390.00	..	..	..	..	..	..	..	..
	Quarter 3 - Trimestre 3	482.95	..	425.47	..	..	..	..	..	..	..	..
	Quarter 4 - Trimestre 4	497.33	..	451.41	..	..	..	..	..	..	..	..
	Annual - Annuel	482.33	..	420.87	..	..	..	..	..	..	..	..
	2002											
	Quarter 1 - Trimestre 1	505.80	..	466.62	..	..	..	..	..	\$508.38	..	..
91	Public administration - Administrations publiques											
	2000											
	Quarter 1 - Trimestre 1	893.55	..	..	..	..	..	..	..	..	..	..
	Quarter 2 - Trimestre 2	896.13	..	..	..	..	..	..	..	..	..	..
	Quarter 3 - Trimestre 3	894.79	..	..	..	..	..	..	..	..	..	..
	Quarter 4 - Trimestre 4	912.41	..	..	..	..	..	..	..	..	..	..
	Annual - Annuel	899.25	..	..	..	..	..	..	..	..	..	..
	2001											
	Quarter 1 - Trimestre 1	905.21	..	..	..	..	..	..	..	..	..	..
	Quarter 2 - Trimestre 2	902.30	..	..	..	..	..	..	..	..	..	..
	Quarter 3 - Trimestre 3	908.47	..	..	..	..	..	..	..	..	..	..
	Quarter 4 - Trimestre 4	910.59	..	..	..	..	..	..	..	..	..	..
	Annual - Annuel	906.68	..	..	..	..	..	..	..	..	..	..
	2002											
	Quarter 1 - Trimestre 1	913.38	..	..	..	..	..	..	..	827.86	\$823.41	\$934.48
11-91N	Industrial aggregate (excluding unclassified) - Ensemble des industries sauf les entreprises non classifiées											
	2000											
	Quarter 1 - Trimestre 1	737.29	\$565.68	538.73	\$612.47	\$593.19	\$852.85	..	..	566.88	686.71	885.33
	Quarter 2 - Trimestre 2	742.75	590.11	578.65	625.10	605.99	753.66	..	..	595.08	683.42	884.65
	Quarter 3 - Trimestre 3	746.76	667.33	614.98	640.77	488.68	920.65	..	..	634.35	741.48	847.58
	Quarter 4 - Trimestre 4	746.08	646.87	613.35	694.52	582.35	570.50	..	..	645.66	576.37	885.96
	Annual - Annuel	743.42	618.35	588.23	644.45	566.15	782.92	..	..	611.99	676.05	875.97
	2001											
	Quarter 1 - Trimestre 1	742.21	626.04	564.21	650.52	619.88	546.09	..	..	605.99	600.44	888.15
	Quarter 2 - Trimestre 2	746.40	656.76	592.44	620.54	659.71	631.96	..	..	615.84	650.15	882.22
	Quarter 3 - Trimestre 3	758.54	636.85	602.52	690.46	697.07	732.58	..	..	638.59	707.39	878.13
	Quarter 4 - Trimestre 4	765.93	685.71	702.44	710.68	720.45	511.91	..	..	701.66	659.17	845.89
	Annual - Annuel	753.50	651.43	615.58	668.32	675.91	612.71	..	..	641.17	657.06	873.31
	2002											
	Quarter 1 - Trimestre 1	760.44	655.09	595.48	640.56	588.40	666.50	..	..	623.24	605.03	912.80
<b>NORTHWEST TERRITORIES AND NUNAVUT - TERRITOIRES DU NORD-OUEST ET NUNAVUT</b>												
11	Forestry, logging & support - Foresterie, exploitation et soutien											
	2000											
	Quarter 2 - Trimestre 2	783.72	..	..	..	..	..	..	..	..	..	..
	Quarter 3 - Trimestre 3	802.88	..	..	..	..	..	..	..	..	..	..
	Annual - Annuel	779.12	..	..	..	..	..	..	..	..	..	..
23	Construction - Construction											
	2000											
	Quarter 1 - Trimestre 1	877.71	..	848.59	..	..	..	..	..	..	..	..
	Quarter 2 - Trimestre 2	846.56	..	742.52	..	..	..	..	..	..	..	..
	Quarter 3 - Trimestre 3	920.34	..	752.17	..	..	..	..	..	..	..	..
	Quarter 4 - Trimestre 4	913.16	..	785.51	..	..	..	..	..	..	..	..
	Annual - Annuel	891.05	..	779.18	..	..	..	..	..	..	..	..

.. Figures unavailable - Nombres indisponibles

**Table 11**  
**Quarterly and Annual Estimates of Average Weekly Earnings**  
**by Enterprise Size of Employment, for All Employees, for**  
**Selected Industries, Canada, Provinces and Territories.**

**Tableau 11**  
**Estimations trimestrielles et annuelles de la rémunération**  
**hebdomadaire moyenne, par taille d'entreprise selon l'emploi,**  
**pour l'ensemble des salariés pour une sélection d'industries,**  
**Canada, provinces et territoires.**

(Continued - suite)

NAICS	Industry	Size - Taille										
		All Sizes - Toutes les tailles	0-4	5-19	20-49	50-99	100-299	300-499	500 +	0-49	50-299	300 +
SCIAN	Industrie											
<b>NORTHWEST TERRITORIES AND NUNAVUT - TERRITOIRES DU NORD-OUEST ET NUNAVUT</b>												
<b>41</b>	<b>Wholesale Trade - Commerce de gros</b>											
	2000											
	Quarter 1 - Trimestre 1	\$758.44	..	\$735.19	..	..	..	..	..	..	..	..
	Quarter 2 - Trimestre 2	751.95	..	750.44	..	..	..	..	..	..	..	..
	Quarter 3 - Trimestre 3	779.35	..	790.59	..	..	..	..	..	..	..	..
	Quarter 4 - Trimestre 4	805.46	..	816.97	..	..	..	..	..	..	..	..
	Annual - Annuel	773.47	..	776.29	..	..	..	..	..	..	..	..
<b>44-45</b>	<b>Retail trade - Commerce de détail</b>											
	2000											
	Quarter 1 - Trimestre 1	527.75	\$565.60	486.33	\$507.09	..	..	..	..	\$501.45	\$631.03	\$516.09
	Quarter 2 - Trimestre 2	562.02	629.80	554.01	515.18	..	..	..	..	552.92	717.92	514.04
	Quarter 3 - Trimestre 3	552.90	616.29	503.57	497.19	..	..	..	..	515.03	832.51	492.66
	Quarter 4 - Trimestre 4	566.91	622.15	558.34	545.16	..	..	..	..	560.82	769.85	498.16
	Annual - Annuel	552.34	606.79	525.45	516.40	..	..	..	..	532.48	734.70	505.00
<b>48-49</b>	<b>Transportation &amp; warehousing - Transport et entreposage</b>											
	2000											
	Quarter 1 - Trimestre 1	867.06	..	654.80	918.43	..	..	..	..	..	..	868.66
	Quarter 2 - Trimestre 2	858.08	..	626.81	761.43	..	..	..	..	..	..	849.35
	Quarter 3 - Trimestre 3	840.80	..	598.25	914.57	..	..	..	..	..	..	764.57
	Quarter 4 - Trimestre 4	807.10	..	705.63	795.39	..	..	..	..	..	..	753.70
	Annual - Annuel	843.20	..	646.10	855.95	..	..	..	..	..	..	810.18
<b>51</b>	<b>Information &amp; cultural industries - Industrie de l'information et industrie culturelle</b>											
	2000											
	Quarter 1 - Trimestre 1	708.24	..	..	..	..	..	..	..	..	..	924.61
	Quarter 2 - Trimestre 2	703.43	..	..	..	..	..	..	..	..	..	883.32
	Quarter 3 - Trimestre 3	708.74	..	..	..	..	..	..	..	..	..	899.25
	Quarter 4 - Trimestre 4	708.29	..	..	..	..	..	..	..	..	..	806.75
	Annual - Annuel	707.20	..	..	..	..	..	..	..	..	..	877.59
<b>52</b>	<b>Finance &amp; insurance - Finance et assurances</b>											
	2000											
	Quarter 1 - Trimestre 1	853.94	..	..	..	..	..	..	..	..	..	..
	Quarter 2 - Trimestre 2	905.30	..	..	..	..	..	..	..	..	..	..
	Quarter 3 - Trimestre 3	944.79	..	..	..	..	..	..	..	..	..	..
	Quarter 4 - Trimestre 4	915.42	..	..	..	..	..	..	..	..	..	..
	Annual - Annuel	903.83	..	..	..	..	..	..	..	..	..	..
<b>53</b>	<b>Real estate &amp; rental &amp; leasing - Services immobiliers et services de location et de location à bail</b>											
	2000											
	Quarter 1 - Trimestre 1	802.25	..	850.84	804.58	..	..	..	..	..	..	..
	Quarter 2 - Trimestre 2	894.02	..	1,030.53	787.58	..	..	..	..	..	..	..
	Quarter 3 - Trimestre 3	852.92	..	948.50	806.98	..	..	..	..	..	..	..
	Quarter 4 - Trimestre 4	812.51	..	942.82	758.19	..	..	..	..	..	..	..
	Annual - Annuel	840.37	..	942.60	790.29	..	..	..	..	..	..	..
<b>54</b>	<b>Professional, scientific &amp; technical services - Services professionnels, scientifiques et techniques</b>											
	2000											
	Quarter 1 - Trimestre 1	788.06	..	716.20	..	..	..	..	..	..	..	..
	Quarter 2 - Trimestre 2	803.17	..	684.50	..	..	..	..	..	..	..	..
	Quarter 3 - Trimestre 3	790.59	..	701.49	..	..	..	..	..	..	..	..
	Quarter 4 - Trimestre 4	850.02	..	764.89	..	..	..	..	..	..	..	..
	Annual - Annuel	809.59	..	716.42	..	..	..	..	..	..	..	..
<b>55</b>	<b>Management of companies &amp; enterprises - Gestion de sociétés et d'entreprises</b>											
	2000											
	Quarter 1 - Trimestre 1	906.06	..	..	..	..	..	..	..	..	..	..
	Quarter 2 - Trimestre 2	978.28	..	..	..	..	..	..	..	..	..	..

.. Figures unavailable - Nombres indisponibles

Table 11

Quarterly and Annual Estimates of Average Weekly Earnings  
by Enterprise Size of Employment, for All Employees, for  
Selected Industries, Canada, Provinces and Territories.

Tableau 11

Estimations trimestrielles et annuelles de la rémunération  
hebdomadaire moyenne, par taille d'entreprise selon l'emploi,  
pour l'ensemble des salariés pour une sélection d'industries,  
Canada, provinces et territoires.

(Continued - suite)

NAICS	Industry	Size - Taille										
		All Sizes - Toutes les tailles	0-4	5-19	20-49	50-99	100-299	300-499	500 +	0-49	50-299	300 +
SCIAN	Industrie											
<b>NORTHWEST TERRITORIES AND NUNAVUT - TERRITOIRES DU NORD-OUEST ET NUNAVUT</b>												
55	<b>Management of companies &amp; enterprises - Gestion de sociétés et d'entreprises</b>											
	2000											
	Quarter 3 - Trimestre 3	\$1,004.93	..	..	..	..	..	..	..	..	..	..
	Quarter 4 - Trimestre 4	929.23	..	..	..	..	..	..	..	..	..	..
	Annual - Annuel	958.29	..	..	..	..	..	..	..	..	..	..
56	<b>Admin. &amp; support, waste managemt. &amp; remediation services - Services admin., soutien, gestion des déchets, assainissem.</b>											
	2000											
	Quarter 1 - Trimestre 1	588.86	\$608.37	\$561.88	\$622.46	..	..	..	..	\$582.32	..	..
	Quarter 2 - Trimestre 2	588.04	515.89	600.11	630.29	..	..	..	..	589.86	..	..
	Quarter 3 - Trimestre 3	573.84	660.18	499.00	679.53	..	..	..	..	575.18	..	..
	Quarter 4 - Trimestre 4	594.97	634.02	552.58	679.95	..	..	..	..	600.88	..	..
	Annual - Annuel	586.56	598.90	552.14	657.71	..	..	..	..	587.36	..	..
61	<b>Educational services - Services d'enseignement</b>											
	2000											
	Quarter 1 - Trimestre 1	852.14	..	..	..	..	..	..	..	..	\$861.59	..
	Quarter 2 - Trimestre 2	844.41	..	..	..	..	..	..	..	..	882.75	..
	Quarter 3 - Trimestre 3	836.12	..	..	..	..	..	..	..	..	995.37	..
	Quarter 4 - Trimestre 4	801.62	..	..	..	..	..	..	..	..	904.85	..
	Annual - Annuel	833.71	..	..	..	..	..	..	..	..	904.66	..
62	<b>Health care &amp; social assistance - Soins de santé et assistance sociale</b>											
	2000											
	Quarter 1 - Trimestre 1	817.77	831.97	528.65	569.28	..	..	..	..	580.16	..	..
	Quarter 2 - Trimestre 2	824.89	738.44	526.89	524.98	..	..	..	..	559.01	..	..
	Quarter 3 - Trimestre 3	830.45	610.83	537.79	444.89	..	..	..	..	528.65	..	..
	Quarter 4 - Trimestre 4	836.45	647.01	507.70	435.59	..	..	..	..	508.60	..	..
	Annual - Annuel	827.50	710.19	524.78	488.20	..	..	..	..	541.53	..	..
71	<b>Arts, entertainment &amp; recreation - Arts, spectacles et loisirs</b>											
	2000											
	Quarter 1 - Trimestre 1	431.24	..	402.07	..	..	..	..	..	431.24	..	..
	Quarter 2 - Trimestre 2	433.45	..	355.53	..	..	..	..	..	431.97	..	..
	Quarter 3 - Trimestre 3	444.30	..	378.28	..	..	..	..	..	406.63	..	..
	Quarter 4 - Trimestre 4	462.05	..	237.07	..	..	..	..	..	389.00	..	..
	Annual - Annuel	443.44	..	345.78	..	..	..	..	..	416.23	..	..
72	<b>Accommodation &amp; food services - Hébergement et services de restauration</b>											
	2000											
	Quarter 1 - Trimestre 1	345.88	475.82	364.11	293.52	..	..	..	..	347.32	..	..
	Quarter 2 - Trimestre 2	352.93	442.46	351.50	316.99	..	..	..	..	346.75	..	..
	Quarter 3 - Trimestre 3	363.47	359.38	342.58	341.09	..	..	..	..	343.17	..	..
	Quarter 4 - Trimestre 4	366.01	445.49	308.16	334.63	..	..	..	..	329.92	..	..
	Annual - Annuel	357.24	431.99	341.52	322.43	..	..	..	..	341.84	..	..
81	<b>Other services (except public administration) - Autres services, sauf les administration publiques</b>											
	2000											
	Quarter 1 - Trimestre 1	585.27	..	523.34	..	..	..	..	..	..	..	..
	Quarter 2 - Trimestre 2	600.33	..	611.70	..	..	..	..	..	..	..	..
	Quarter 3 - Trimestre 3	609.47	..	512.21	..	..	..	..	..	..	..	..
	Quarter 4 - Trimestre 4	602.85	..	493.50	..	..	..	..	..	..	..	..
	Annual - Annuel	599.59	..	534.35	..	..	..	..	..	..	..	..
91	<b>Public administration - Administrations publiques</b>											
	2000											
	Quarter 1 - Trimestre 1	988.28	..	..	..	\$1,714.61	\$802.62	..	\$905.99	..	1,363.93	..
	Quarter 2 - Trimestre 2	992.20	..	..	..	1,761.16	770.80	..	899.90	..	1,344.84	..
	Quarter 3 - Trimestre 3	984.62	..	..	..	1,845.57	727.94	..	893.55	..	1,322.30	..

.. Figures unavailable - Nombres indisponibles



Table 11

Quarterly and Annual Estimates of Average Weekly Earnings  
by Enterprise Size of Employment, for All Employees, for  
Selected Industries, Canada, Provinces and Territories.

Tableau 11

Estimations trimestrielles et annuelles de la rémunération  
hebdomadaire moyenne, par taille d'entreprise selon l'emploi,  
pour l'ensemble des salariés pour une sélection d'industries,  
Canada, provinces et territoires.

(Continued - suite)

NAICS	Industry	Size - Taille										
		All Sizes - Toutes les tailles	0-4	5-19	20-49	50-99	100-299	300-499	500 +	0-49	50-299	300 +
SCIAN	Industrie											
<b>NORTHWEST TERRITORIES AND NUNAVUT - TERRITOIRES DU NORD-OUEST ET NUNAVUT</b>												
<b>91</b>	<b>Public administration - Administrations publiques</b>											
	2000											
	Quarter 4 - Trimestre 4	\$994.65	..	..	..	\$1,595.20	\$819.50	..	\$1,015.33	..	\$1,128.04	..
	Annual - Annuel	989.94	..	..	..	1,738.08	781.89	..	927.91	..	1,285.07	..
<b>11-91N</b>	<b>Industrial aggregate (excluding unclassified) - Ensemble des industries sauf les entreprises non classifiées</b>											
	2000											
	Quarter 1 - Trimestre 1	836.97	\$729.46	\$607.70	\$606.94	1,173.03	931.95	..	..	\$623.95	1,045.31	\$902.07
	Quarter 2 - Trimestre 2	849.83	727.64	629.00	625.22	1,172.11	908.75	..	..	641.82	1,041.12	917.97
	Quarter 3 - Trimestre 3	858.90	756.15	607.25	661.45	1,207.07	976.93	..	..	645.65	1,100.01	922.88
	Quarter 4 - Trimestre 4	854.28	764.45	613.21	616.39	1,000.01	1,016.43	..	..	632.59	1,008.92	958.60
	Annual - Annuel	850.22	743.69	614.21	629.46	1,140.93	959.41	..	..	636.31	1,048.62	925.57
<b>NORTHWEST TERRITORIES - TERRITOIRES DU NORD-OUEST</b>												
<b>23</b>	<b>Construction - Construction</b>											
	2001											
	Quarter 1 - Trimestre 1	879.80	..	688.93	989.29	..	..	..	..	..	..	..
	Quarter 2 - Trimestre 2	889.85	..	764.17	916.95	..	..	..	..	..	..	..
	Quarter 3 - Trimestre 3	894.66	..	720.95	715.69	..	..	..	..	..	..	..
	Quarter 4 - Trimestre 4	966.22	..	706.25	792.31	..	..	..	..	..	..	..
	Annual - Annuel	908.66	..	722.46	828.93	..	..	..	..	..	..	..
	2002											
	Quarter 1 - Trimestre 1	888.97	..	727.74	960.66	..	..	..	..	..	..	..
<b>41</b>	<b>Wholesale Trade - Commerce de gros</b>											
	2001											
	Quarter 1 - Trimestre 1	830.41	..	..	..	..	..	..	..	..	..	..
	Quarter 2 - Trimestre 2	862.65	..	..	..	..	..	..	..	..	..	..
	Quarter 3 - Trimestre 3	892.70	..	..	..	..	..	..	..	..	..	..
	Quarter 4 - Trimestre 4	854.99	..	..	..	..	..	..	..	..	..	..
	Annual - Annuel	860.01	..	..	..	..	..	..	..	..	..	..
	2002											
	Quarter 1 - Trimestre 1	848.40	..	786.57	..	..	..	..	..	822.01	..	..
<b>44-45</b>	<b>Retail trade - Commerce de détail</b>											
	2001											
	Quarter 1 - Trimestre 1	606.26	..	497.32	..	..	..	..	..	..	..	..
	Quarter 2 - Trimestre 2	605.59	..	496.08	..	..	..	..	..	..	..	..
	Quarter 3 - Trimestre 3	606.27	..	502.89	..	..	..	..	..	..	..	..
	Quarter 4 - Trimestre 4	608.00	..	510.90	..	..	..	..	..	..	..	..
	Annual - Annuel	606.53	..	501.69	..	..	..	..	..	..	..	..
	2002											
	Quarter 1 - Trimestre 1	612.67	..	534.95	..	..	..	..	..	..	..	..
<b>48-49</b>	<b>Transportation &amp; warehousing - Transport et entreposage</b>											
	2001											
	Quarter 1 - Trimestre 1	859.93	..	807.02	..	..	..	..	..	..	..	..
	Quarter 2 - Trimestre 2	843.51	..	685.79	..	..	..	..	..	..	..	..
	Quarter 3 - Trimestre 3	841.41	..	720.26	..	..	..	..	..	..	..	..
	Quarter 4 - Trimestre 4	845.70	..	719.20	..	..	..	..	..	..	..	..
	Annual - Annuel	847.50	..	730.67	..	..	..	..	..	..	..	..
	2002											
	Quarter 1 - Trimestre 1	848.19	..	..	..	..	..	..	..	..	..	713.61
<b>52</b>	<b>Finance &amp; insurance - Finance et assurances</b>											
	2001											
	Quarter 1 - Trimestre 1	845.41	..	..	..	..	..	..	..	..	..	..
	Quarter 2 - Trimestre 2	814.61	..	..	..	..	..	..	..	..	..	..
	Quarter 3 - Trimestre 3	829.10	..	..	..	..	..	..	..	..	..	..
	Quarter 4 - Trimestre 4	792.50	..	..	..	..	..	..	..	..	..	..
	Annual - Annuel	819.49	..	..	..	..	..	..	..	..	..	..
	2002											
	Quarter 1 - Trimestre 1	927.90	..	..	..	..	..	..	..	..	..	..

.. Figures unavailable - Nombres indisponibles

Table 11

Quarterly and Annual Estimates of Average Weekly Earnings  
by Enterprise Size of Employment, for All Employees, for  
Selected Industries, Canada, Provinces and Territories.

Tableau 11

Estimations trimestrielles et annuelles de la rémunération  
hebdomadaire moyenne, par taille d'entreprise selon l'emploi,  
pour l'ensemble des salariés pour une sélection d'industries,  
Canada, provinces et territoires.

(Continued - suite)

NAICS	Industry	Size - Taille										
		All Sizes - Toutes les tailles	0-4	5-19	20-49	50-99	100-299	300-499	500 +	0-49	50-299	300 +
SCIAN	Industrie											
NORTHWEST TERRITORIES - TERRITOIRES DU NORD-OUEST												
53	Real estate & rental & leasing - Services immobiliers et services de location et de location à bail											
	2001											
	Quarter 1 - Trimestre 1	..	..	\$719.24	..	..	..	..	..	..	..	..
	Quarter 2 - Trimestre 2	..	..	688.43	\$544.35	..	..	..	..	..	..	..
	Quarter 3 - Trimestre 3	..	..	630.25	544.60	..	..	..	..	..	..	..
	Quarter 4 - Trimestre 4	..	..	675.12	775.49	..	..	..	..	..	..	..
	Annual - Annuel	..	..	677.96	594.31	..	..	..	..	..	..	..
	2002											
	Quarter 1 - Trimestre 1	\$807.37	..	667.13	..	..	..	..	..	..	..	..
54	Professional, scientific & technical services - Services professionnels, scientifiques et techniques											
	2001											
	Quarter 1 - Trimestre 1	756.84	..	710.42	..	..	..	..	..	..	..	..
	Quarter 2 - Trimestre 2	760.88	..	681.73	..	..	..	..	..	..	..	..
	Quarter 3 - Trimestre 3	775.55	..	654.03	..	..	..	..	..	..	..	..
	Quarter 4 - Trimestre 4	815.43	..	785.89	..	..	..	..	..	..	..	..
	Annual - Annuel	777.20	..	707.64	..	..	..	..	..	..	..	..
	2002											
	Quarter 1 - Trimestre 1	840.16	\$961.45	758.51	636.11	..	..	..	..	\$759.89	..	..
56	Admin. & support, waste managemt. & remediation services - Services admin., soutien, gestion des déchets, assainissem.											
	2001											
	Quarter 1 - Trimestre 1	591.34	..	..	..	..	..	..	..	581.03	..	..
	Quarter 2 - Trimestre 2	582.23	..	..	..	..	..	..	..	569.92	..	..
	Quarter 3 - Trimestre 3	580.91	..	..	..	..	..	..	..	577.83	..	..
	Quarter 4 - Trimestre 4	583.66	..	..	..	..	..	..	..	588.13	..	..
	Annual - Annuel	584.52	..	..	..	..	..	..	..	579.35	..	..
	2002											
	Quarter 1 - Trimestre 1	584.29	..	600.31	..	..	..	..	..	..	..	..
61	Educational services - Services d'enseignement											
	2002											
	Quarter 1 - Trimestre 1	975.33	..	..	..	..	..	..	..	..	..	\$951.13
62	Health care & social assistance - Soins de santé et assistance sociale											
	2001											
	Quarter 1 - Trimestre 1	852.80	..	590.62	..	..	..	..	..	..	..	..
	Quarter 2 - Trimestre 2	858.46	..	583.00	..	..	..	..	..	..	..	..
	Quarter 3 - Trimestre 3	855.51	..	563.87	..	..	..	..	..	..	..	..
	Quarter 4 - Trimestre 4	854.34	..	586.83	..	..	..	..	..	..	..	..
	Annual - Annuel	855.26	..	580.70	..	..	..	..	..	..	..	..
	2002											
	Quarter 1 - Trimestre 1	859.65	..	581.78	..	..	..	..	..	..	..	..
71	Arts, entertainment & recreation - Arts, spectacles et loisirs											
	2002											
	Quarter 1 - Trimestre 1	..	..	..	..	..	..	..	..	587.61	..	..
72	Accommodation & food services - Hébergement et services de restauration											
	2001											
	Quarter 1 - Trimestre 1	358.96	..	361.02	..	..	..	..	..	..	..	..
	Quarter 2 - Trimestre 2	363.75	..	336.91	..	..	..	..	..	..	..	..
	Quarter 3 - Trimestre 3	372.91	..	324.96	..	..	..	..	..	..	..	..
	Quarter 4 - Trimestre 4	381.59	..	341.89	..	..	..	..	..	..	..	..
	Annual - Annuel	369.57	..	341.22	..	..	..	..	..	..	..	..
	2002											
	Quarter 1 - Trimestre 1	383.07	..	350.17	..	..	..	..	..	..	..	..

.. Figures unavailable - Nombres indisponibles

Table 11

Quarterly and Annual Estimates of Average Weekly Earnings  
by Enterprise Size of Employment, for All Employees, for  
Selected Industries, Canada, Provinces and Territories.

Tableau 11

Estimations trimestrielles et annuelles de la rémunération  
hebdomadaire moyenne, par taille d'entreprise selon l'emploi,  
pour l'ensemble des salariés pour une sélection d'industries,  
Canada, provinces et territoires.

(Continued - suite)

NAICS	Industry	Size - Taille										
		All Sizes - Toutes les tailles	0-4	5-19	20-49	50-99	100-299	300-499	500 +	0-49	50-299	300 +
SCIAN	Industrie											
<b>NORTHWEST TERRITORIES - TERRITOIRES DU NORD-OUEST</b>												
<b>81</b>	<b>Other services (except public administration) - Autres services, sauf les administrations publiques</b>											
	2001											
	Quarter 1 - Trimestre 1	\$605.51	..	\$486.42	..	..	..	..	..	..	..	
	Quarter 2 - Trimestre 2	617.97	..	526.20	..	..	..	..	..	..	..	
	Quarter 3 - Trimestre 3	622.01	..	558.42	..	..	..	..	..	..	..	
	Quarter 4 - Trimestre 4	629.13	..	619.90	..	..	..	..	..	..	..	
	Annual - Annuel	619.21	..	552.44	..	..	..	..	..	..	..	
	2002											
	Quarter 1 - Trimestre 1	636.01	..	601.35	..	..	..	..	\$640.06	..	..	
<b>91</b>	<b>Public administration - Administrations publiques</b>											
	2001											
	Quarter 1 - Trimestre 1	1,021.90	..	..	..	..	..	\$1,245.34	\$1,144.44	634.77	\$1,073.16	\$1,146.43
	Quarter 2 - Trimestre 2	1,013.74	..	..	..	..	..	1,178.56	1,141.09	678.72	966.37	1,141.94
	Quarter 3 - Trimestre 3	1,016.73	..	..	..	..	..	..	1,135.99	656.80	1,028.76	1,135.99
	Quarter 4 - Trimestre 4	1,017.29	..	..	..	..	..	..	1,139.29	673.48	1,028.94	1,139.29
	Annual - Annuel	1,017.40	..	..	..	..	..	..	1,140.17	660.95	1,023.47	1,140.91
	2002											
	Quarter 1 - Trimestre 1	1,022.25	..	721.51	\$641.47	..	..	..	..	668.99	1,002.32	1,147.10
<b>11-91N</b>	<b>Industrial aggregate (excluding unclassified) - Ensemble des industries sauf les entreprises non classifiées</b>											
	2001											
	Quarter 1 - Trimestre 1	856.43	\$699.95	589.66	661.68	\$879.76	\$1,049.79	..	..	631.93	979.43	1,016.36
	Quarter 2 - Trimestre 2	855.24	728.34	600.42	667.77	731.25	1,116.30	..	..	642.61	954.27	1,031.21
	Quarter 3 - Trimestre 3	857.39	722.65	597.80	664.15	790.04	1,208.78	..	..	639.29	1,004.27	1,028.12
	Quarter 4 - Trimestre 4	871.77	730.76	624.21	673.22	758.17	1,228.88	..	..	656.91	1,026.21	1,037.94
	Annual - Annuel	860.22	720.05	603.32	666.93	788.85	1,147.31	..	..	642.96	990.27	1,028.28
	2002											
	Quarter 1 - Trimestre 1	879.58	768.44	617.86	687.77	720.30	1,215.56	..	..	663.95	1,021.11	1,041.64
<b>NUNAVUT - NUNAVUT</b>												
<b>23</b>	<b>Construction - Construction</b>											
	2001											
	Quarter 1 - Trimestre 1	724.62	..	757.88	..	..	..	..	..	..	..	
	Quarter 2 - Trimestre 2	673.63	..	733.54	..	..	..	..	..	..	..	
	Quarter 3 - Trimestre 3	687.74	..	596.80	..	..	..	..	..	..	..	
	Quarter 4 - Trimestre 4	749.47	..	772.51	..	..	..	..	..	..	..	
	Annual - Annuel	710.76	..	705.65	..	..	..	..	..	..	..	
	2002											
	Quarter 1 - Trimestre 1	727.04	..	679.78	790.91	..	..	..	..	..	..	
<b>41</b>	<b>Wholesale Trade - Commerce de gros</b>											
	2001											
	Quarter 1 - Trimestre 1	654.21	..	..	..	..	..	..	..	..	..	
	Quarter 3 - Trimestre 3	644.94	..	..	..	..	..	..	..	..	..	
	Quarter 4 - Trimestre 4	506.28	..	..	..	..	..	..	..	..	..	
	Annual - Annuel	617.93	..	..	..	..	..	..	..	..	..	
	2002											
	Quarter 1 - Trimestre 1	647.32	..	..	..	..	..	..	..	..	..	
<b>44-45</b>	<b>Retail trade - Commerce de détail</b>											
	2001											
	Quarter 1 - Trimestre 1	504.57	..	389.24	..	..	..	..	..	..	..	
	Quarter 2 - Trimestre 2	500.88	..	408.41	..	..	..	..	..	..	..	
	Quarter 3 - Trimestre 3	506.00	..	406.94	..	..	..	..	..	..	..	
	Quarter 4 - Trimestre 4	506.49	..	446.14	..	..	..	..	..	..	..	
	Annual - Annuel	504.53	..	413.14	..	..	..	..	..	..	..	
	2002											
	Quarter 1 - Trimestre 1	506.01	..	408.90	..	..	..	..	..	..	..	
<b>48-49</b>	<b>Transportation &amp; warehousing - Transport et entreposage</b>											
	2001											
	Quarter 1 - Trimestre 1	779.63	..	599.12	..	..	..	..	..	..	..	

.. Figures unavailable - Nombres indisponibles

**Table 11**  
**Quarterly and Annual Estimates of Average Weekly Earnings**  
**by Enterprise Size of Employment, for All Employees, for**  
**Selected Industries, Canada, Provinces and Territories.**

**Tableau 11**  
**Estimations trimestrielles et annuelles de la rémunération**  
**hebdomadaire moyenne, par taille d'entreprise selon l'emploi,**  
**pour l'ensemble des salariés pour une sélection d'industries,**  
**Canada, provinces et territoires.**

(Continued - suite)

NAICS	Industry	Size - Taille										
		All Sizes - Toutes les tailles	0-4	5-19	20-49	50-99	100-299	300-499	500 +	0-49	50-299	300 +
SCIAN	Industrie											
<b>NUNAVUT - NUNAVUT</b>												
<b>48-49 Transportation &amp; warehousing - Transport et entreposage</b>												
	2001											
	Quarter 2 - Trimestre 2	\$787.82	..	\$562.31	..	..	..	..	..	..	..	..
	Quarter 3 - Trimestre 3	811.94	..	565.94	..	..	..	..	..	..	..	..
	Quarter 4 - Trimestre 4	814.49	..	550.58	..	..	..	..	..	..	..	..
	Annual - Annuel	798.37	..	569.28	..	..	..	..	..	..	..	..
	2002											
	Quarter 1 - Trimestre 1	821.64	..	..	..	..	..	..	..	..	..	\$932.35
<b>52 Finance &amp; insurance - Finance et assurances</b>												
	2001											
	Quarter 1 - Trimestre 1	860.84	..	..	..	..	..	..	..	..	..	..
	Quarter 2 - Trimestre 2	453.33	..	..	..	..	..	..	..	..	..	..
	Quarter 3 - Trimestre 3	485.73	..	..	..	..	..	..	..	..	..	..
	Quarter 4 - Trimestre 4	479.61	..	..	..	..	..	..	..	..	..	..
	Annual - Annuel	532.70	..	..	..	..	..	..	..	..	..	..
	2002											
	Quarter 1 - Trimestre 1	561.28	..	..	..	..	..	..	..	..	..	..
<b>53 Real estate &amp; rental &amp; leasing - Services immobiliers et services de location et de location à bail</b>												
	2001											
	Quarter 1 - Trimestre 1	..	..	900.62	\$667.62	..	..	..	..	..	..	..
	Quarter 2 - Trimestre 2	..	..	1,025.31	433.03	..	..	..	..	..	..	..
	Quarter 3 - Trimestre 3	..	..	1,041.88	748.95	..	..	..	..	..	..	..
	Quarter 4 - Trimestre 4	..	..	1,059.03	592.62	..	..	..	..	..	..	..
	Annual - Annuel	..	..	1,008.27	621.21	..	..	..	..	..	..	..
	2002											
	Quarter 1 - Trimestre 1	..	..	1,343.34	637.67	..	..	..	..	\$1,008.50	..	..
<b>54 Professional, scientific &amp; technical services - Services professionnels, scientifiques et techniques</b>												
	2001											
	Quarter 1 - Trimestre 1	711.90	..	791.15	..	..	..	..	..	..	..	..
	Quarter 2 - Trimestre 2	676.19	..	651.24	..	..	..	..	..	..	..	..
	Quarter 3 - Trimestre 3	674.67	..	567.18	..	..	..	..	..	..	..	..
	Quarter 4 - Trimestre 4	777.23	..	790.68	..	..	..	..	..	..	..	..
	Annual - Annuel	711.46	..	699.34	..	..	..	..	..	..	..	..
	2002											
	Quarter 1 - Trimestre 1	804.68	..	..	..	..	..	..	..	..	..	..
<b>56 Admin. &amp; support, waste managemt. &amp; remediation services - Services admin., soutien, gestion des déchets, assainissem.</b>												
	2001											
	Quarter 1 - Trimestre 1	641.07	..	..	..	..	..	..	..	641.07	..	..
	Quarter 2 - Trimestre 2	644.11	..	..	..	..	..	..	..	644.11	..	..
	Quarter 3 - Trimestre 3	643.12	..	..	..	..	..	..	..	643.12	..	..
	Quarter 4 - Trimestre 4	635.88	..	..	..	..	..	..	..	635.88	..	..
	Annual - Annuel	641.32	..	..	..	..	..	..	..	641.32	..	..
	2002											
	Quarter 1 - Trimestre 1	616.32	..	..	..	..	..	..	..	616.32	..	..
<b>61 Educational services - Services d'enseignement</b>												
	2002											
	Quarter 1 - Trimestre 1	785.84	..	..	..	..	..	..	..	..	..	951.81
<b>62 Health care &amp; social assistance - Soins de santé et assistance sociale</b>												
	2001											
	Quarter 1 - Trimestre 1	698.80	..	405.26	..	..	..	..	..	..	..	..
	Quarter 2 - Trimestre 2	702.45	..	373.58	..	..	..	..	..	..	..	..
	Quarter 3 - Trimestre 3	717.79	..	376.16	..	..	..	..	..	..	..	..
	Quarter 4 - Trimestre 4	737.21	..	383.98	..	..	..	..	..	..	..	..
	Annual - Annuel	713.83	..	384.78	..	..	..	..	..	..	..	..
	2002											
	Quarter 1 - Trimestre 1	735.46	..	407.63	..	..	..	..	..	..	..	..

.. Figures unavailable - Nombres indisponibles

**Table 11**  
**Quarterly and Annual Estimates of Average Weekly Earnings**  
**by Enterprise Size of Employment, for All Employees, for**  
**Selected Industries, Canada, Provinces and Territories.**

**Tableau 11**  
**Estimations trimestrielles et annuelles de la rémunération**  
**hebdomadaire moyenne, par taille d'entreprise selon l'emploi,**  
**pour l'ensemble des salariés pour une sélection d'industries,**  
**Canada, provinces et territoires.**

(Continued - suite)

NAICS	Industry	Size - Taille										
		All Sizes - Toutes les tailles	0-4	5-19	20-49	50-99	100-299	300-499	500 +	0-49	50-299	300 +
SCIAN	Industrie											
<b>NUNAVUT - NUNAVUT</b>												
<b>72</b>	<b>Accommodation &amp; food services - Hébergement et services de restauration</b>											
	2001											
	Quarter 1 - Trimestre 1	\$384.91	..	\$374.00	..	..	..	..	..	..	..	..
	Quarter 2 - Trimestre 2	390.58	..	347.70	..	..	..	..	..	..	..	..
	Quarter 3 - Trimestre 3	403.49	..	370.22	..	..	..	..	..	..	..	..
	Quarter 4 - Trimestre 4	414.20	..	371.51	..	..	..	..	..	..	..	..
	Annual - Annuel	398.56	..	365.81	..	..	..	..	..	..	..	..
	2002											
	Quarter 1 - Trimestre 1	417.39	..	393.14	..	..	..	..	..	..	..	..
<b>81</b>	<b>Other services (except public administration) - Autres services, sauf les administrations publiques</b>											
	2001											
	Quarter 1 - Trimestre 1	613.14	..	603.00	..	..	..	..	..	..	..	..
	Quarter 2 - Trimestre 2	607.45	..	602.17	..	..	..	..	..	..	..	..
	Quarter 3 - Trimestre 3	608.37	..	533.10	..	..	..	..	..	..	..	..
	Quarter 4 - Trimestre 4	611.59	..	514.62	..	..	..	..	..	..	..	..
	Annual - Annuel	610.11	..	561.82	..	..	..	..	..	..	..	..
	2002											
	Quarter 1 - Trimestre 1	604.52	..	533.60	..	..	..	..	..	\$604.52	..	..
<b>91</b>	<b>Public administration - Administrations publiques</b>											
	2001											
	Quarter 1 - Trimestre 1	913.02	..	..	..	..	..	..	\$909.02	..	\$1,038.25	..
	Quarter 2 - Trimestre 2	908.04	..	..	..	..	..	..	915.43	..	990.97	..
	Quarter 3 - Trimestre 3	924.55	..	..	..	..	..	..	914.81	..	1,128.06	..
	Quarter 4 - Trimestre 4	930.44	..	..	..	..	..	..	919.87	..	1,010.91	..
	Annual - Annuel	919.03	..	..	..	..	..	..	914.81	..	1,034.84	..
	2002											
	Quarter 1 - Trimestre 1	928.85	..	..	..	..	..	..	..	805.98	976.54	\$923.30
<b>11-91N</b>	<b>Industrial aggregate (excluding unclassified) - Ensemble des industries sauf les entreprises non classifiées</b>											
	2001											
	Quarter 1 - Trimestre 1	783.30	\$661.21	570.65	\$559.32	\$976.77	\$761.85	..	..	573.33	889.75	907.21
	Quarter 2 - Trimestre 2	770.43	600.83	569.29	559.40	1,033.57	677.62	..	..	567.34	842.98	901.75
	Quarter 3 - Trimestre 3	777.98	627.62	571.15	637.44	1,151.64	788.80	..	..	607.22	921.03	867.05
	Quarter 4 - Trimestre 4	781.52	617.09	622.00	615.97	988.11	773.02	..	..	619.12	859.55	874.75
	Annual - Annuel	778.30	627.03	584.22	593.69	1,025.19	749.95	..	..	592.01	874.79	887.66
	2002											
	Quarter 1 - Trimestre 1	789.32	632.19	624.10	611.05	939.96	823.33	..	..	619.37	872.85	885.74

.. Figures unavailable - Nombres indisponibles

Employment, Earnings and Hours, 2002  
 Statistics Canada - Cat. No. 72-002-XIB

Emploi, gains et durée du travail, 2002  
 Statistique Canada - No 72-002-XIB au cat.

---

## Table 12

## Tableau 12

---

**Quarterly and Annual Estimates of Average Weekly Hours by Enterprise Size of Employment, for Hourly Paid Employees, for Selected Industries, Canada, Provinces and Territories, (2000-2002).**

**Estimations trimestrielles et annuelles des heures hebdomadaires moyennes, par taille d'entreprise selon l'emploi, pour les salariés rémunérés à l'heure pour une sélection d'industries, Canada, provinces et territoires, (2000-2002).**

---

In the first quarter of 2002, average hours for hourly employees stood at 31.7 up slightly compared to the first quarter of 2001. Employees working for larger employers generally worked more hours. An exemption to this was retail trade, where employees working in enterprises with 500 employees and more generally worked fewer hours than any other enterprise size groups in the retail trade sector.

Au cours du premier trimestre de 2002, le nombre d'heures hebdomadaires moyen des salariés rémunérés à l'heure était de 31,7 heures, une faible hausse par rapport au premier trimestre de 2001. En général les salariés des plus grandes entreprises travaillent un plus grand nombre d'heures. Une exception se dresse dans le secteur du commerce de détail alors que les salariés d'entreprises de 500 salariés et plus travaillent moins d'heures que les salariés travaillant dans les autres groupes de taille d'entreprises ce secteur.

---

	<b>Page</b>
<b>Canada</b>	<b>351</b>
<hr/>	
<b>Provinces and Territories / Provinces et territoires</b>	<b>355</b>

---

Table 12

Quarterly and Annual Estimates of Average Weekly Hours by Enterprise Size of Employment, for Hourly Paid Employees, for Selected Industries, Canada, Provinces and Territories.

Tableau 12

Estimations trimestrielles et annuelles des heures hebdomadaires moyennes par taille d'entreprise selon l'emploi, pour les salariés rémunérés à l'heure, pour une sélection d'industries, Canada, provinces et territoires.

NAICS	Industry	Size - Taille										
		All Sizes - Toutes les tailles	0-4	5-19	20-49	50-99	100-299	300-499	500 +	0-49	50-299	300 +
SCIAN	Industrie											
CANADA												
11	Forestry, logging & support - Foresterie, exploitation et soutien											
	2000											
	Quarter 1 - Trimestre 1	39.1	37.8	38.5	39.5	39.4	39.0	..	..	38.5	39.2	41.0
	Quarter 2 - Trimestre 2	38.1	36.9	37.6	37.9	37.9	38.1	..	..	37.4	38.0	39.4
	Quarter 3 - Trimestre 3	39.1	38.6	38.9	39.1	39.0	39.1	..	..	38.8	39.1	40.1
	Quarter 4 - Trimestre 4	38.8	37.7	38.3	38.8	39.1	38.7	..	..	38.2	38.9	40.5
	Annual - Annuel	38.8	37.7	38.4	38.8	38.9	38.8	..	..	38.3	38.8	40.2
	2001											
	Quarter 1 - Trimestre 1	38.7	37.6	38.5	39.1	38.4	38.5	..	..	38.4	38.4	39.9
	Quarter 2 - Trimestre 2	38.8	37.8	38.3	39.0	39.3	38.7	..	..	38.4	39.0	39.4
	Quarter 3 - Trimestre 3	39.0	37.8	37.8	37.9	38.1	38.0	..	..	37.8	38.0	41.3
	Quarter 4 - Trimestre 4	38.4	37.4	37.7	38.1	38.1	38.3	..	..	37.7	38.2	40.2
	Annual - Annuel	38.8	37.6	38.1	38.5	38.5	38.4	..	..	38.1	38.4	40.4
	2002											
	Quarter 1 - Trimestre 1	38.5	38.1	38.7	38.9	38.8	38.8	..	..	38.5	38.8	38.3
21	Mining & oil & gas extraction - Extraction minière et extraction de pétrole et de gaz											
	2000											
	Quarter 1 - Trimestre 1	43.5	40.2	42.0	43.9	44.9	45.2	44.5	43.4	42.2	45.1	43.6
	Quarter 2 - Trimestre 2	42.0	41.7	41.8	41.9	42.4	42.0	41.8	42.0	41.8	42.2	42.0
	Quarter 3 - Trimestre 3	41.1	37.0	37.8	39.1	40.5	39.5	39.6	42.8	38.1	39.9	42.5
	Quarter 4 - Trimestre 4	41.2	40.6	40.8	41.1	41.2	41.3	41.2	41.3	40.9	41.2	41.2
	Annual - Annuel	42.1	40.0	40.7	41.6	42.4	42.2	42.1	42.4	40.8	42.3	42.4
	2001											
	Quarter 1 - Trimestre 1	41.0	40.5	40.6	40.6	40.9	41.1	41.1	41.1	40.6	41.0	41.1
	Quarter 2 - Trimestre 2	41.3	41.1	41.1	41.1	40.9	41.1	41.3	41.4	41.1	41.0	41.4
	Quarter 3 - Trimestre 3	41.5	41.4	41.1	41.2	41.0	41.2	41.8	41.8	41.2	41.1	41.8
	Quarter 4 - Trimestre 4	42.3	40.0	40.8	42.3	42.3	43.9	43.0	42.4	41.1	43.3	42.5
	Annual - Annuel	41.6	40.7	40.9	41.4	41.3	41.9	41.8	41.7	41.0	41.7	41.7
	2002											
	Quarter 1 - Trimestre 1	42.0	40.3	41.0	41.8	42.0	42.9	41.6	42.2	41.1	42.6	42.2
22	Utilities - Services publics											
	2000											
	Quarter 1 - Trimestre 1	39.2	37.4	38.0	38.6	39.3	38.6	38.8	39.3	38.1	38.8	39.3
	Quarter 2 - Trimestre 2	39.3	36.3	36.7	38.0	38.2	37.8	38.8	39.5	37.1	37.9	39.4
	Quarter 3 - Trimestre 3	37.6	35.2	36.3	37.5	38.1	37.6	37.6	37.7	36.6	37.7	37.7
	Quarter 4 - Trimestre 4	37.9	35.2	36.2	37.0	38.4	37.1	37.4	38.0	36.3	37.4	38.0
	Annual - Annuel	38.5	36.0	36.8	37.8	38.6	37.8	38.1	38.6	37.0	38.0	38.6
	2001											
	Quarter 1 - Trimestre 1	39.6	35.4	37.0	38.3	37.6	37.3	37.6	39.9	37.3	37.4	39.8
	Quarter 2 - Trimestre 2	39.0	35.3	36.3	37.7	38.1	38.7	37.9	39.1	36.8	38.5	39.1
	Quarter 3 - Trimestre 3	38.9	34.6	35.0	36.0	36.6	37.5	37.4	39.1	35.3	37.3	39.1
	Quarter 4 - Trimestre 4	38.8	34.1	34.8	35.8	36.4	36.9	37.5	39.1	35.2	36.7	39.1
	Annual - Annuel	39.1	34.8	35.8	37.0	37.2	37.6	37.6	39.3	36.2	37.5	39.3
	2002											
	Quarter 1 - Trimestre 1	39.2	33.4	33.5	32.8	33.0	30.8	31.2	40.5	33.1	31.4	40.2
23	Construction - Construction											
	2000											
	Quarter 1 - Trimestre 1	36.9	34.2	35.4	37.4	38.5	39.2	41.0	40.9	35.5	38.8	40.9
	Quarter 2 - Trimestre 2	37.1	35.6	36.3	37.7	38.5	38.7	39.5	38.4	36.4	38.6	38.6
	Quarter 3 - Trimestre 3	37.4	35.9	36.5	38.2	39.3	39.5	40.4	37.5	36.8	39.4	38.0
	Quarter 4 - Trimestre 4	37.6	36.4	37.2	38.3	38.9	39.2	39.8	37.1	37.2	39.1	37.6
	Annual - Annuel	37.3	35.6	36.4	37.9	38.8	39.2	40.1	38.4	36.5	39.0	38.7
	2001											
	Quarter 1 - Trimestre 1	37.4	35.0	36.4	38.3	39.7	40.0	41.6	39.3	36.3	39.8	39.8
	Quarter 2 - Trimestre 2	37.3	35.4	36.4	38.0	38.9	39.5	40.2	39.0	36.5	39.2	39.2
	Quarter 3 - Trimestre 3	39.1	37.0	38.0	39.9	41.2	41.1	42.3	40.5	38.2	41.2	40.8
	Quarter 4 - Trimestre 4	38.4	37.0	37.8	39.0	39.8	40.2	40.8	39.3	37.8	40.0	39.6
	Annual - Annuel	38.1	36.2	37.2	38.8	40.0	40.3	41.3	39.6	37.3	40.1	39.9
	2002											
	Quarter 1 - Trimestre 1	36.5	34.2	35.6	37.3	38.2	39.4	41.1	37.8	35.6	38.8	38.3

.. Figures unavailable - Nombres indisponibles

Table 12

Quarterly and Annual Estimates of Average Weekly Hours by Enterprise Size of Employment, for Hourly Paid Employees, for Selected Industries, Canada, Provinces and Territories.

(Continued - suite)

Tableau 12

Estimations trimestrielles et annuelles des heures hebdomadaires moyennes par taille d'entreprise selon l'emploi, pour les salariés rémunérés à l'heure, pour une sélection d'industries, Canada, provinces et territoires.

NAICS	Industry	Size - Taille										
		All Sizes - Toutes les tailles	0-4	5-19	20-49	50-99	100-299	300-499	500 +	0-49	50-299	300 +
SCIAN	Industrie											
<b>CANADA</b>												
<b>31-33 Manufacturing - Fabrication</b>												
	2000											
	Quarter 1 - Trimestre 1	38.9	37.1	37.5	38.2	38.4	38.6	38.7	39.8	37.8	38.5	39.7
	Quarter 2 - Trimestre 2	38.9	37.3	37.7	38.4	38.5	38.6	38.7	39.7	38.0	38.6	39.6
	Quarter 3 - Trimestre 3	38.9	37.5	37.8	38.4	38.4	38.5	38.6	39.6	38.0	38.5	39.4
	Quarter 4 - Trimestre 4	38.8	37.7	38.0	38.5	38.6	38.6	38.3	39.4	38.2	38.6	39.2
	Annual - Annuel	38.9	37.4	37.8	38.4	38.5	38.6	38.6	39.6	38.0	38.5	39.5
	2001											
	Quarter 1 - Trimestre 1	38.9	37.0	37.3	38.1	38.4	38.7	38.6	39.7	37.7	38.6	39.5
	Quarter 2 - Trimestre 2	39.0	37.4	37.6	38.3	38.7	38.7	38.9	39.7	38.0	38.7	39.6
	Quarter 3 - Trimestre 3	39.0	36.9	37.3	38.2	38.5	39.0	38.7	39.8	37.7	38.8	39.7
	Quarter 4 - Trimestre 4	38.9	37.6	37.6	38.4	38.6	38.9	38.8	39.6	38.0	38.7	39.5
	Annual - Annuel	39.0	37.2	37.5	38.3	38.6	38.8	38.7	39.7	37.8	38.7	39.6
	2002											
	Quarter 1 - Trimestre 1	39.0	37.5	37.6	38.4	38.6	38.9	38.8	39.7	38.0	38.8	39.6
<b>41 Wholesale Trade - Commerce de gros</b>												
	2000											
	Quarter 1 - Trimestre 1	35.7	34.9	35.2	35.5	36.1	36.3	36.4	36.1	35.2	36.2	36.2
	Quarter 2 - Trimestre 2	35.7	34.8	35.1	35.5	36.0	36.4	35.9	35.8	35.2	36.2	35.9
	Quarter 3 - Trimestre 3	35.5	35.0	35.1	35.4	35.8	35.9	36.2	35.5	35.2	35.9	35.6
	Quarter 4 - Trimestre 4	35.5	35.5	35.4	35.5	35.6	35.7	35.7	35.5	35.4	35.7	35.5
	Annual - Annuel	35.6	35.0	35.2	35.5	35.9	36.1	36.0	35.7	35.3	36.0	35.8
	2001											
	Quarter 1 - Trimestre 1	35.3	34.6	34.9	35.1	35.4	35.4	35.8	35.8	34.9	35.4	35.8
	Quarter 2 - Trimestre 2	35.1	34.3	34.7	35.1	35.3	35.3	35.7	35.5	34.8	35.3	35.5
	Quarter 3 - Trimestre 3	34.8	34.2	34.5	34.7	34.9	34.9	35.5	35.3	34.5	34.9	35.3
	Quarter 4 - Trimestre 4	35.5	34.8	35.1	35.5	35.8	35.5	36.6	35.5	35.2	35.7	35.7
	Annual - Annuel	35.2	34.5	34.8	35.1	35.3	35.3	35.9	35.5	34.9	35.3	35.6
	2002											
	Quarter 1 - Trimestre 1	35.4	34.7	35.0	35.4	35.8	35.6	36.2	35.8	35.1	35.7	35.9
<b>44-45 Retail trade - Commerce de détail</b>												
	2000											
	Quarter 1 - Trimestre 1	25.7	25.0	25.5	26.7	26.9	25.7	26.3	25.3	25.8	26.4	25.4
	Quarter 2 - Trimestre 2	26.2	26.1	26.4	27.6	27.4	26.3	27.3	25.3	26.7	26.9	25.4
	Quarter 3 - Trimestre 3	26.3	26.0	26.2	27.3	27.4	26.3	26.7	25.8	26.5	26.9	25.9
	Quarter 4 - Trimestre 4	26.1	25.9	26.2	27.3	27.2	25.8	25.3	25.8	26.4	26.5	25.7
	Annual - Annuel	26.1	25.7	26.1	27.2	27.2	26.0	26.3	25.6	26.4	26.7	25.6
	2001											
	Quarter 1 - Trimestre 1	26.1	26.3	26.5	27.6	27.7	26.8	27.5	24.9	26.8	27.3	25.0
	Quarter 2 - Trimestre 2	26.1	26.6	26.8	27.8	27.7	27.0	26.3	24.8	27.1	27.4	24.9
	Quarter 3 - Trimestre 3	26.2	26.3	26.8	27.9	28.0	27.1	26.4	24.9	27.0	27.6	25.0
	Quarter 4 - Trimestre 4	26.2	26.9	27.0	28.0	28.0	27.2	25.8	24.8	27.2	27.6	24.8
	Annual - Annuel	26.2	26.5	26.8	27.8	27.8	27.0	26.5	24.8	27.0	27.5	24.9
	2002											
	Quarter 1 - Trimestre 1	26.3	27.0	26.9	27.7	27.9	26.9	26.5	25.0	27.1	27.5	25.1
<b>48-49 Transportation &amp; warehousing - Transport et entreposage</b>												
	2000											
	Quarter 1 - Trimestre 1	35.4	35.1	34.1	33.9	33.9	34.5	34.5	36.2	34.3	34.3	36.1
	Quarter 2 - Trimestre 2	36.1	35.1	34.8	34.9	34.8	35.7	35.6	37.0	34.9	35.4	36.9
	Quarter 3 - Trimestre 3	36.8	36.8	36.4	36.9	36.7	37.4	36.8	36.7	36.7	37.1	36.7
	Quarter 4 - Trimestre 4	36.4	36.3	36.1	36.3	36.0	36.2	36.4	36.5	36.2	36.2	36.5
	Annual - Annuel	36.2	35.8	35.4	35.5	35.4	36.0	35.9	36.6	35.5	35.8	36.6
	2001											
	Quarter 1 - Trimestre 1	37.1	38.7	37.4	36.7	35.9	37.1	36.5	37.1	37.5	36.7	37.1
	Quarter 2 - Trimestre 2	37.6	38.6	37.4	36.5	36.0	36.6	36.6	38.2	37.4	36.4	38.1
	Quarter 3 - Trimestre 3	37.6	38.6	37.3	36.9	36.5	36.8	35.8	38.3	37.5	36.7	38.0
	Quarter 4 - Trimestre 4	37.4	38.7	37.3	36.7	36.4	37.1	36.8	37.7	37.4	36.9	37.6
	Annual - Annuel	37.4	38.6	37.3	36.7	36.2	36.9	36.4	37.8	37.4	36.7	37.7
	2002											
	Quarter 1 - Trimestre 1	37.9	40.7	38.6	36.8	36.7	36.9	37.7	38.0	38.5	36.8	38.0
<b>51 Information &amp; cultural industries - Industrie de l'information et industrie culturelle</b>												
	2000											
	Quarter 1 - Trimestre 1	32.8	28.1	27.8	27.8	28.2	30.1	29.6	34.5	27.9	29.5	34.2
	Quarter 2 - Trimestre 2	32.3	26.6	26.5	27.4	27.6	31.0	30.0	34.4	26.8	29.9	34.1
	Quarter 3 - Trimestre 3	31.8	27.0	26.5	27.3	27.4	28.8	28.6	33.9	26.9	28.3	33.5
	Quarter 4 - Trimestre 4	31.8	27.9	27.6	28.2	28.2	29.3	29.1	33.4	27.9	28.9	33.1



Table 12

Quarterly and Annual Estimates of Average Weekly Hours by Enterprise Size of Employment, for Hourly Paid Employees, for Selected Industries, Canada, Provinces and Territories.

(Continued - suite)

Tableau 12

Estimations trimestrielles et annuelles des heures hebdomadaires moyennes par taille d'entreprise selon l'emploi, pour les salariés rémunérés à l'heure, pour une sélection d'industries, Canada, provinces et territoires.

NAICS	Industry	Size - Taille										
		All Sizes - Toutes les tailles	0-4	5-19	20-49	50-99	100-299	300-499	500 +	0-49	50-299	300 +
SCIAN	Industrie											
<b>CANADA</b>												
51	<b>Information &amp; cultural industries - Industrie de l'information et industrie culturelle</b>											
	2000											
	Annual - Annuel	32.1	27.4	27.0	27.7	27.8	29.8	29.3	34.1	27.3	29.1	33.7
	2001											
	Quarter 1 - Trimestre 1	30.8	26.4	26.9	28.0	28.2	28.3	29.8	32.4	27.2	28.3	32.2
	Quarter 2 - Trimestre 2	30.8	26.7	27.3	28.0	28.7	29.4	29.0	32.2	27.4	29.1	32.0
	Quarter 3 - Trimestre 3	30.7	26.3	27.0	27.8	28.5	29.0	30.2	32.2	27.2	28.8	32.0
	Quarter 4 - Trimestre 4	31.0	27.2	27.8	28.6	29.4	29.9	28.9	32.3	28.0	29.7	32.1
	Annual - Annuel	30.8	26.6	27.3	28.1	28.7	29.2	29.5	32.3	27.4	29.0	32.1
	2002											
	Quarter 1 - Trimestre 1	31.5	27.5	28.2	28.7	29.8	30.1	30.7	32.8	28.3	30.0	32.6
52	<b>Finance &amp; insurance - Finance et assurances</b>											
	2000											
	Quarter 1 - Trimestre 1	28.2	29.0	29.1	29.1	29.2	29.7	29.4	27.7	29.1	29.5	27.8
	Quarter 2 - Trimestre 2	28.9	31.0	30.0	29.4	29.6	30.1	30.4	28.2	30.0	29.9	28.4
	Quarter 3 - Trimestre 3	29.5	32.3	31.1	30.4	30.6	31.3	30.8	28.5	31.1	31.0	28.7
	Quarter 4 - Trimestre 4	30.0	34.0	32.3	31.1	31.3	32.0	32.3	28.8	32.3	31.7	29.0
	Annual - Annuel	29.2	31.9	30.7	30.0	30.2	30.9	30.9	28.4	30.7	30.6	28.5
	2001											
	Quarter 1 - Trimestre 1	29.9	31.1	30.5	30.2	30.2	30.6	31.2	29.6	30.5	30.4	29.7
	Quarter 2 - Trimestre 2	29.3	30.5	30.3	29.7	29.5	29.6	30.2	29.0	30.1	29.6	29.0
	Quarter 3 - Trimestre 3	28.1	29.3	28.7	28.2	28.1	28.4	29.3	27.9	28.7	28.3	28.0
	Quarter 4 - Trimestre 4	27.4	28.1	28.1	27.8	27.8	27.9	28.2	27.1	28.0	27.8	27.1
	Annual - Annuel	28.7	29.8	29.4	29.0	28.9	29.2	29.7	28.4	29.3	29.0	28.5
	2002											
	Quarter 1 - Trimestre 1	27.4	28.4	28.3	27.9	27.8	28.2	28.6	27.1	28.2	28.0	27.1
53	<b>Real estate &amp; rental &amp; leasing - Services immobiliers et services de location et de location à bail</b>											
	2000											
	Quarter 1 - Trimestre 1	29.7	28.1	28.1	29.5	30.5	31.9	30.6	31.1	28.4	31.3	31.0
	Quarter 2 - Trimestre 2	28.5	26.6	27.4	28.2	28.8	30.5	28.7	30.5	27.3	29.8	30.1
	Quarter 3 - Trimestre 3	30.7	28.4	29.6	30.4	31.0	32.3	30.3	32.9	29.4	31.7	32.5
	Quarter 4 - Trimestre 4	29.0	26.4	28.2	28.5	29.2	30.3	29.0	31.0	27.7	29.9	30.7
	Annual - Annuel	29.5	27.3	28.4	29.1	29.9	31.2	29.6	31.4	28.2	30.7	31.1
	2001											
	Quarter 1 - Trimestre 1	27.5	25.8	26.4	26.8	27.7	28.5	27.5	29.9	26.3	28.1	29.5
	Quarter 2 - Trimestre 2	27.7	27.0	27.1	27.5	27.9	28.6	27.7	28.5	27.2	28.3	28.4
	Quarter 3 - Trimestre 3	28.5	27.6	27.8	28.3	28.4	29.5	28.8	29.7	27.9	29.0	29.5
	Quarter 4 - Trimestre 4	27.7	26.8	27.4	27.7	27.4	28.6	27.5	28.6	27.3	28.1	28.4
	Annual - Annuel	27.9	26.9	27.2	27.6	27.9	28.8	27.9	29.2	27.2	28.4	29.0
	2002											
	Quarter 1 - Trimestre 1	28.2	27.4	27.4	28.0	28.1	29.0	29.3	29.3	27.6	28.6	29.3
54	<b>Professional, scientific &amp; technical services - Services professionnels, scientifiques et techniques</b>											
	2000											
	Quarter 1 - Trimestre 1	32.4	31.8	31.4	32.6	33.3	33.1	32.7	33.1	31.8	33.2	33.0
	Quarter 2 - Trimestre 2	31.9	31.5	31.1	32.1	31.9	32.9	32.3	32.5	31.5	32.5	32.4
	Quarter 3 - Trimestre 3	32.5	32.0	32.0	32.7	32.7	33.0	33.2	32.8	32.2	32.9	32.9
	Quarter 4 - Trimestre 4	32.5	31.8	32.2	33.0	33.4	33.1	32.2	32.4	32.3	33.2	32.3
	Annual - Annuel	32.3	31.8	31.7	32.6	32.8	33.0	32.6	32.7	31.9	32.9	32.7
	2001											
	Quarter 1 - Trimestre 1	31.3	30.8	31.0	31.8	32.0	31.9	31.5	31.1	31.1	31.9	31.2
	Quarter 2 - Trimestre 2	31.4	30.8	30.9	32.0	32.2	32.2	32.2	31.4	31.1	32.2	31.5
	Quarter 3 - Trimestre 3	31.7	30.7	30.9	32.2	32.4	32.4	32.5	32.1	31.1	32.4	32.2
	Quarter 4 - Trimestre 4	31.7	30.6	30.9	32.3	32.4	32.3	33.9	31.9	31.1	32.3	32.3
	Annual - Annuel	31.5	30.7	30.9	32.1	32.2	32.2	32.5	31.6	31.1	32.2	31.8
	2002											
	Quarter 1 - Trimestre 1	31.4	30.7	30.6	31.7	32.2	31.9	33.3	31.7	30.9	32.0	32.0
55	<b>Management of companies &amp; enterprises - Gestion de sociétés et d'entreprises</b>											
	2000											
	Quarter 1 - Trimestre 1	29.9	30.8	29.5	29.6	29.4	29.7	..	..	30.0	29.6	29.9
	Quarter 2 - Trimestre 2	30.2	31.5	29.7	29.4	29.8	30.0	..	..	30.3	29.9	30.3

.. Figures unavailable - Nombres indisponibles

Table 12

Quarterly and Annual Estimates of Average Weekly Hours by Enterprise Size of Employment, for Hourly Paid Employees, for Selected Industries, Canada, Provinces and Territories.

(Continued - suite)

Tableau 12

Estimations trimestrielles et annuelles des heures hebdomadaires moyennes par taille d'entreprise selon l'emploi, pour les salariés rémunérés à l'heure, pour une sélection d'industries, Canada, provinces et territoires.

NAICS	Industry	Size - Taille										
		All Sizes - Toutes les tailles	0-4	5-19	20-49	50-99	100-299	300-499	500 +	0-49	50-299	300 +
SCIAN	Industrie											
<b>CANADA</b>												
<b>55</b>	<b>Management of companies &amp; enterprises - Gestion de sociétés et d'entreprises</b>											
	2000											
	Quarter 3 - Trimestre 3	30.3	32.5	29.3	29.4	30.0	30.4	..	..	30.5	30.2	29.9
	Quarter 4 - Trimestre 4	32.8	38.5	32.9	32.1	32.8	32.9	..	..	34.5	32.8	30.3
	Annual - Annuel	30.9	33.4	30.4	30.2	30.5	30.9	..	..	31.4	30.7	30.1
	2001											
	Quarter 1 - Trimestre 1	33.8	35.2	34.6	34.2	34.3	34.1	..	..	34.7	34.2	32.3
	Quarter 2 - Trimestre 2	33.9	36.0	34.6	33.8	34.5	33.9	..	..	34.9	34.1	32.3
	Quarter 3 - Trimestre 3	34.1	36.8	34.9	34.2	34.7	33.5	..	..	35.4	33.9	32.5
	Quarter 4 - Trimestre 4	34.2	37.2	34.7	34.3	34.6	33.2	..	..	35.5	33.7	32.8
	Annual - Annuel	34.0	36.3	34.7	34.2	34.5	33.6	..	..	35.1	33.9	32.5
	2002											
	Quarter 1 - Trimestre 1	34.3	36.6	34.8	34.4	34.0	33.8	..	..	35.3	33.9	33.3
<b>56</b>	<b>Admin. &amp; support, waste managemt. &amp; remediation services - Services admin., soutien, gestion des déchets, assainissem.</b>											
	2000											
	Quarter 1 - Trimestre 1	29.3	28.3	28.8	29.6	29.4	29.0	29.2	29.7	28.9	29.2	29.6
	Quarter 2 - Trimestre 2	29.3	29.5	29.5	29.8	29.5	29.0	29.1	29.1	29.6	29.2	29.1
	Quarter 3 - Trimestre 3	29.5	29.1	29.2	29.9	29.9	29.6	29.3	29.4	29.4	29.7	29.4
	Quarter 4 - Trimestre 4	29.5	29.9	29.7	30.1	30.0	30.0	29.6	28.9	29.9	30.0	29.0
	Annual - Annuel	29.4	29.2	29.3	29.8	29.7	29.4	29.3	29.3	29.5	29.5	29.3
	2001											
	Quarter 1 - Trimestre 1	29.4	29.1	28.9	29.6	29.6	29.8	29.2	29.4	29.2	29.8	29.4
	Quarter 2 - Trimestre 2	29.4	29.4	29.1	29.9	29.6	29.4	29.0	29.5	29.4	29.5	29.4
	Quarter 3 - Trimestre 3	29.5	28.9	29.0	29.7	29.7	29.6	29.5	29.6	29.2	29.6	29.6
	Quarter 4 - Trimestre 4	29.7	29.4	29.4	29.9	29.8	29.9	29.7	29.7	29.5	29.9	29.7
	Annual - Annuel	29.5	29.2	29.1	29.8	29.7	29.7	29.3	29.6	29.3	29.7	29.5
	2002											
	Quarter 1 - Trimestre 1	29.9	29.7	29.3	29.8	29.9	30.1	30.1	30.0	29.6	30.0	30.0
<b>62</b>	<b>Health care &amp; social assistance - Soins de santé et assistance sociale</b>											
	2000											
	Quarter 1 - Trimestre 1	27.7	27.4	26.0	26.1	26.6	27.4	27.4	28.5	26.5	27.1	28.3
	Quarter 2 - Trimestre 2	28.5	27.6	26.6	26.9	27.5	28.1	28.4	29.4	27.0	27.9	29.3
	Quarter 3 - Trimestre 3	29.2	28.1	27.2	28.1	28.7	29.0	29.0	29.9	27.7	28.9	29.8
	Quarter 4 - Trimestre 4	29.1	29.7	28.6	28.8	29.1	29.2	29.1	29.2	29.0	29.2	29.2
	Annual - Annuel	28.6	28.2	27.1	27.5	28.0	28.4	28.5	29.2	27.5	28.3	29.2
	2001											
	Quarter 1 - Trimestre 1	28.9	29.8	28.4	28.1	28.3	28.3	28.2	29.2	28.8	28.3	29.1
	Quarter 2 - Trimestre 2	28.8	30.1	28.6	27.9	28.0	28.0	28.0	29.2	28.9	28.0	29.1
	Quarter 3 - Trimestre 3	28.7	29.9	28.6	28.0	28.0	28.0	27.9	29.0	28.8	28.0	28.9
	Quarter 4 - Trimestre 4	28.6	29.9	28.5	28.0	27.9	27.9	27.7	28.9	28.8	27.9	28.7
	Annual - Annuel	28.8	29.9	28.5	28.0	28.0	28.1	27.9	29.1	28.8	28.1	29.0
	2002											
	Quarter 1 - Trimestre 1	28.7	30.1	28.8	28.2	28.0	28.0	27.8	28.9	29.0	28.0	28.8
<b>71</b>	<b>Arts, entertainment &amp; recreation - Arts, spectacles et loisirs</b>											
	2000											
	Quarter 1 - Trimestre 1	22.0	20.4	20.0	19.7	20.4	20.5	20.6	24.8	20.0	20.4	24.3
	Quarter 2 - Trimestre 2	23.0	21.3	20.9	21.0	21.5	22.0	21.2	26.1	21.0	21.8	25.5
	Quarter 3 - Trimestre 3	24.9	23.7	22.6	22.5	23.0	23.8	23.8	28.3	22.7	23.5	27.8
	Quarter 4 - Trimestre 4	23.8	23.1	20.8	20.1	21.6	21.9	22.5	28.5	20.9	21.7	27.7
	Annual - Annuel	23.5	22.2	21.1	21.0	21.8	22.2	22.0	27.0	21.2	22.0	26.4
	2001											
	Quarter 1 - Trimestre 1	24.4	23.8	22.1	21.3	22.5	22.9	23.7	28.2	22.1	22.7	27.4
	Quarter 2 - Trimestre 2	24.3	23.5	22.8	22.8	23.3	23.8	24.3	27.3	22.9	23.5	26.8
	Quarter 3 - Trimestre 3	24.7	23.6	22.8	23.0	23.6	24.2	25.0	28.3	23.0	23.9	27.6
	Quarter 4 - Trimestre 4	24.8	24.3	23.1	22.8	24.0	24.4	24.1	28.2	23.1	24.2	27.4
	Annual - Annuel	24.5	23.8	22.7	22.6	23.4	23.8	24.3	28.0	22.8	23.7	27.3
	2002											
	Quarter 1 - Trimestre 1	24.9	24.7	23.4	22.9	24.3	24.1	23.9	27.5	23.4	24.2	26.7

.. Figures unavailable - Nombres indisponibles

Table 12

Quarterly and Annual Estimates of Average Weekly Hours by Enterprise Size of Employment, for Hourly Paid Employees, for Selected Industries, Canada, Provinces and Territories.

(Continued - suite)

Tableau 12

Estimations trimestrielles et annuelles des heures hebdomadaires moyennes par taille d'entreprise selon l'emploi, pour les salariés rémunérés à l'heure, pour une sélection d'industries, Canada, provinces et territoires.

NAICS	Industry	Size - Taille										
		All Sizes - Toutes les tailles	0-4	5-19	20-49	50-99	100-299	300-499	500 +	0-49	50-299	300 +
SCIAN	Industrie											
<b>CANADA</b>												
72	Accommodation & food services - Hébergement et services de restauration											
	2000											
	Quarter 1 - Trimestre 1	24.6	24.5	23.4	23.7	24.3	25.0	25.9	27.6	23.7	24.6	27.3
	Quarter 2 - Trimestre 2	25.5	25.9	24.5	24.9	25.3	25.8	25.8	28.2	24.8	25.5	27.7
	Quarter 3 - Trimestre 3	26.0	26.1	24.8	25.1	25.6	26.2	27.1	29.1	25.1	25.9	28.7
	Quarter 4 - Trimestre 4	25.3	25.7	24.3	24.5	24.9	24.8	26.4	28.5	24.5	24.8	28.0
	Annual - Annuel	25.4	25.6	24.3	24.6	25.1	25.4	26.3	28.4	24.5	25.2	27.9
	2001											
	Quarter 1 - Trimestre 1	24.7	24.7	23.6	23.8	24.5	25.3	27.8	26.7	23.8	24.9	26.9
	Quarter 2 - Trimestre 2	24.9	25.6	24.0	23.9	24.5	25.6	27.4	26.8	24.1	25.0	26.9
	Quarter 3 - Trimestre 3	24.9	25.0	23.9	24.0	24.7	25.4	27.0	26.9	24.1	25.1	26.9
	Quarter 4 - Trimestre 4	25.0	25.4	24.2	24.5	24.9	25.3	27.0	26.5	24.4	25.1	26.6
	Annual - Annuel	24.9	25.2	23.9	24.1	24.7	25.4	27.3	26.7	24.1	25.0	26.8
	2002											
	Quarter 1 - Trimestre 1	25.1	25.3	24.3	24.4	24.8	25.4	27.0	26.7	24.5	25.1	26.7
81	Other services (except public administration) - Autres services, sauf les administrations publiques											
	2000											
	Quarter 1 - Trimestre 1	28.0	28.2	28.2	28.3	28.3	27.8	26.1	27.6	28.2	28.0	27.2
	Quarter 2 - Trimestre 2	28.4	29.1	29.1	28.2	28.0	26.9	26.7	27.0	28.9	27.4	26.9
	Quarter 3 - Trimestre 3	29.3	29.9	29.9	29.1	28.8	27.5	27.6	28.4	29.8	28.1	28.2
	Quarter 4 - Trimestre 4	29.1	31.0	30.4	28.6	27.8	26.5	25.7	27.2	30.3	27.0	26.8
	Annual - Annuel	28.7	29.5	29.4	28.6	28.2	27.1	26.5	27.5	29.3	27.6	27.3
	2001											
	Quarter 1 - Trimestre 1	29.7	30.2	30.2	29.2	28.9	27.8	27.1	30.9	30.0	28.3	30.0
	Quarter 2 - Trimestre 2	29.7	30.2	30.3	29.1	28.7	27.7	26.7	30.5	30.1	28.1	29.6
	Quarter 3 - Trimestre 3	29.4	30.0	30.0	28.9	28.3	27.3	26.6	30.6	29.8	27.7	29.6
	Quarter 4 - Trimestre 4	29.5	30.0	30.1	28.7	28.3	26.7	25.4	32.3	29.8	27.4	30.5
	Annual - Annuel	29.6	30.1	30.2	29.0	28.5	27.4	26.4	31.0	29.9	27.9	30.0
	2002											
	Quarter 1 - Trimestre 1	29.6	30.4	30.2	28.7	27.8	26.4	25.2	32.2	30.0	27.0	30.7
11-91N	Industrial aggregate (excluding unclassified) - Ensemble des industries sauf les entreprises non classifiées											
	2000											
	Quarter 1 - Trimestre 1	31.2	29.5	29.2	30.4	31.1	31.9	32.1	32.4	29.6	31.6	32.4
	Quarter 2 - Trimestre 2	31.6	30.4	29.8	30.8	31.4	32.2	32.5	32.5	30.3	31.9	32.5
	Quarter 3 - Trimestre 3	31.9	30.8	30.1	31.1	31.8	32.5	32.9	32.8	30.6	32.2	32.8
	Quarter 4 - Trimestre 4	31.7	31.2	30.2	31.1	31.7	32.1	32.4	32.4	30.7	31.9	32.4
	Annual - Annuel	31.6	30.5	29.8	30.9	31.5	32.2	32.5	32.5	30.3	31.9	32.5
	2001											
	Quarter 1 - Trimestre 1	31.5	30.6	29.8	30.6	31.5	32.4	32.7	32.3	30.2	32.0	32.3
	Quarter 2 - Trimestre 2	31.6	30.8	30.1	30.7	31.4	32.3	32.7	32.3	30.5	31.9	32.3
	Quarter 3 - Trimestre 3	31.7	31.0	30.3	31.0	31.7	32.5	32.7	32.4	30.7	32.1	32.5
	Quarter 4 - Trimestre 4	31.7	31.3	30.4	31.1	31.7	32.4	32.6	32.1	30.8	32.1	32.2
	Annual - Annuel	31.6	30.9	30.2	30.9	31.6	32.4	32.7	32.3	30.6	32.1	32.3
	2002											
	Quarter 1 - Trimestre 1	31.7	31.0	30.2	30.9	31.4	32.4	32.6	32.3	30.6	32.0	32.4
<b>NEWFOUNDLAND AND LABRADOR - TERRE-NEUVE ET LABRADOR</b>												
11	Forestry, logging & support - Foresterie, exploitation et soutien											
	2000											
	Quarter 1 - Trimestre 1	39.1	..	..	..	..	..	..	..	..	..	..
	Quarter 2 - Trimestre 2	37.9	..	..	..	..	..	..	..	..	..	..
	Quarter 3 - Trimestre 3	37.4	..	..	..	..	..	..	..	..	..	..
	Quarter 4 - Trimestre 4	37.5	..	..	..	..	..	..	..	..	..	..
	Annual - Annuel	37.9	..	..	..	..	..	..	..	..	..	..
	2001											
	Quarter 1 - Trimestre 1	38.5	..	..	..	..	..	..	..	..	..	..
	Quarter 2 - Trimestre 2	38.2	..	..	..	..	..	..	..	..	..	..
	Quarter 3 - Trimestre 3	37.8	..	..	..	..	..	..	..	..	..	..
	Quarter 4 - Trimestre 4	35.5	..	..	..	..	..	..	..	..	..	..
	Annual - Annuel	37.4	..	..	..	..	..	..	..	..	..	..

.. Figures unavailable - Nombres indisponibles

Table 12

Quarterly and Annual Estimates of Average Weekly Hours by Enterprise Size of Employment, for Hourly Paid Employees, for Selected Industries, Canada, Provinces and Territories.

(Continued - suite)

Tableau 12

Estimations trimestrielles et annuelles des heures hebdomadaires moyennes par taille d'entreprise selon l'emploi, pour les salariés rémunérés à l'heure, pour une sélection d'industries, Canada, provinces et territoires.

NAICS	Industry	Size - Taille										
		All Sizes - Toutes les tailles	0-4	5-19	20-49	50-99	100-299	300-499	500 +	0-49	50-299	300 +
SCIAN	Industrie											
NEWFOUNDLAND AND LABRADOR - TERRE-NEUVE ET LABRADOR												
11	Forestry, logging & support - Foresterie, exploitation et soutien											
	2002											
	Quarter 1 - Trimestre 1	35.6	..	35.0	..	..	..	..	..	..	..	..
21	Mining & oil & gas extraction - Extraction minière et extraction de pétrole et de gaz											
	2000											
	Quarter 1 - Trimestre 1	45.3	..	..	..	..	..	..	..	..	..	..
	Quarter 2 - Trimestre 2	48.2	..	..	..	..	..	..	..	..	..	..
	Quarter 3 - Trimestre 3	39.8	..	..	..	..	..	..	..	..	..	..
	Quarter 4 - Trimestre 4	41.8	..	..	..	..	..	..	..	..	..	..
	Annual - Annuel	43.8	..	..	..	..	..	..	..	..	..	..
	2001											
	Quarter 1 - Trimestre 1	41.2	..	..	..	..	..	..	..	..	..	..
	Quarter 2 - Trimestre 2	41.0	..	..	..	..	..	..	..	..	..	..
	Quarter 3 - Trimestre 3	41.1	..	..	..	..	..	..	..	..	..	..
	Quarter 4 - Trimestre 4	42.1	..	..	..	..	..	..	..	..	..	..
	Annual - Annuel	41.4	..	..	..	..	..	..	..	..	..	..
	2002											
	Quarter 1 - Trimestre 1	41.8	..	..	..	..	..	..	..	..	..	..
22	Utilities - Services publics											
	2000											
	Quarter 1 - Trimestre 1	34.4	..	..	..	..	..	..	..	..	..	..
	Quarter 2 - Trimestre 2	33.3	..	..	..	..	..	..	..	..	..	..
	Quarter 3 - Trimestre 3	32.9	..	..	..	..	..	..	..	..	..	..
	Quarter 4 - Trimestre 4	32.4	..	..	..	..	..	..	..	..	..	..
	Annual - Annuel	33.3	..	..	..	..	..	..	..	..	..	..
	2001											
	Quarter 1 - Trimestre 1	35.2	..	..	..	..	..	..	..	..	..	..
	Quarter 2 - Trimestre 2	35.1	..	..	..	..	..	..	..	..	..	..
	Quarter 3 - Trimestre 3	35.1	..	..	..	..	..	..	..	..	..	..
	Quarter 4 - Trimestre 4	35.1	..	..	..	..	..	..	..	..	..	..
	Annual - Annuel	35.1	..	..	..	..	..	..	..	..	..	..
	2002											
	Quarter 1 - Trimestre 1	34.9	..	..	..	..	..	..	..	..	..	..
23	Construction - Construction											
	2000											
	Quarter 1 - Trimestre 1	35.6	34.6	35.6	38.1	..	..	..	..	35.7	..	..
	Quarter 2 - Trimestre 2	36.1	35.3	36.4	37.8	..	..	..	..	36.3	..	..
	Quarter 3 - Trimestre 3	38.2	37.2	38.1	40.8	..	..	..	..	38.5	..	..
	Quarter 4 - Trimestre 4	37.2	36.9	37.5	39.6	..	..	..	..	37.7	..	..
	Annual - Annuel	37.0	36.1	37.1	39.3	..	..	..	..	37.2	..	..
	2001											
	Quarter 1 - Trimestre 1	34.9	33.9	35.3	36.0	..	..	..	..	34.9	..	..
	Quarter 2 - Trimestre 2	35.2	34.5	35.5	36.6	..	..	..	..	35.4	..	..
	Quarter 3 - Trimestre 3	36.6	36.0	36.3	38.0	..	..	..	..	36.6	..	..
	Quarter 4 - Trimestre 4	36.8	36.2	36.8	38.0	..	..	..	..	36.9	..	..
	Annual - Annuel	36.0	35.3	36.1	37.5	..	..	..	..	36.1	..	..
	2002											
	Quarter 1 - Trimestre 1	33.3	33.1	34.7	34.7	..	..	..	..	34.1	32.1	29.3
31-33	Manufacturing - Fabrication											
	2000											
	Quarter 1 - Trimestre 1	37.4	37.7	37.9	37.9	37.1	35.7	..	..	37.9	36.3	37.5
	Quarter 2 - Trimestre 2	36.7	38.0	37.1	37.6	37.1	36.2	..	..	37.4	36.5	36.6
	Quarter 3 - Trimestre 3	36.1	36.5	36.4	36.7	36.4	35.8	..	..	36.5	36.0	36.1
	Quarter 4 - Trimestre 4	36.6	36.8	37.2	37.4	36.9	36.5	..	..	37.2	36.6	36.4
	Annual - Annuel	36.6	37.2	37.1	37.4	36.9	36.1	..	..	37.3	36.3	36.5
	2001											
	Quarter 1 - Trimestre 1	36.9	37.2	36.8	38.0	36.9	35.0	..	..	37.3	35.6	37.2
	Quarter 2 - Trimestre 2	35.6	37.0	36.8	37.9	35.7	34.5	..	..	37.2	34.8	35.5
	Quarter 3 - Trimestre 3	36.3	37.8	36.7	37.3	35.3	36.7	..	..	37.1	36.3	36.1
	Quarter 4 - Trimestre 4	36.3	37.7	37.2	36.0	39.0	37.6	..	..	36.8	38.1	35.7

.. Figures unavailable - Nombres indisponibles

Table 12

Quarterly and Annual Estimates of Average Weekly Hours by Enterprise Size of Employment, for Hourly Paid Employees, for Selected Industries, Canada, Provinces and Territories.

(Continued - suite)

Tableau 12

Estimations trimestrielles et annuelles des heures hebdomadaires moyennes par taille d'entreprise selon l'emploi, pour les salariés rémunérés à l'heure, pour une sélection d'industries, Canada, provinces et territoires.

NAICS	Industry	Size - Taille										
		All Sizes - Toutes les tailles	0-4	5-19	20-49	50-99	100-299	300-499	500 +	0-49	50-299	300 +
SCIAN	Industrie											
<b>NEWFOUNDLAND AND LABRADOR - TERRE-NEUVE ET LABRADOR</b>												
<b>31-33 Manufacturing - Fabrication</b>												
	2001											
	Annual - Annuel	36.2	37.4	36.9	37.2	36.7	36.0	..	..	37.1	36.2	36.0
	2002											
	Quarter 1 - Trimestre 1	36.8	39.0	36.6	37.7	37.4	34.5	..	..	37.4	35.7	36.8
<b>41 Wholesale Trade - Commerce de gros</b>												
	2000											
	Quarter 1 - Trimestre 1	34.9	34.5	35.0	34.5	34.4	36.8	..	..	34.7	35.3	35.0
	Quarter 2 - Trimestre 2	34.8	34.2	34.6	34.6	34.3	36.6	..	..	34.5	35.0	35.3
	Quarter 3 - Trimestre 3	34.1	33.5	34.1	35.4	32.5	36.3	..	..	34.3	33.9	33.8
	Quarter 4 - Trimestre 4	34.5	34.2	34.8	34.1	33.9	35.7	..	..	34.5	34.6	34.4
	Annual - Annuel	34.5	34.1	34.6	34.7	33.7	36.3	..	..	34.5	34.6	34.6
	2001											
	Quarter 1 - Trimestre 1	35.0	34.7	35.2	34.9	34.4	36.2	..	..	35.0	35.0	35.2
	Quarter 2 - Trimestre 2	35.1	34.4	35.3	35.2	34.8	37.1	..	..	35.1	35.4	34.9
	Quarter 3 - Trimestre 3	34.9	33.9	34.6	35.4	34.5	37.3	..	..	34.7	35.6	34.6
	Quarter 4 - Trimestre 4	34.9	34.1	35.1	34.9	34.3	37.5	..	..	34.8	35.3	34.6
	Annual - Annuel	35.0	34.3	35.0	35.1	34.5	37.0	..	..	34.9	35.3	34.8
	2002											
	Quarter 1 - Trimestre 1	34.1	34.2	34.4	33.6	32.8	35.3	..	..	34.1	33.6	34.5
<b>44-45 Retail trade - Commerce de détail</b>												
	2000											
	Quarter 1 - Trimestre 1	25.9	24.1	25.9	26.4	28.7	25.3	..	..	25.5	26.8	25.9
	Quarter 2 - Trimestre 2	26.0	24.8	25.3	25.8	27.3	26.4	..	..	25.3	26.7	26.3
	Quarter 3 - Trimestre 3	26.1	25.1	25.5	26.5	28.0	27.8	..	..	25.7	27.9	26.1
	Quarter 4 - Trimestre 4	26.2	24.9	26.1	26.8	29.3	27.4	..	..	26.0	28.3	25.9
	Annual - Annuel	26.0	24.7	25.7	26.4	28.4	26.7	..	..	25.6	27.4	26.1
	2001											
	Quarter 1 - Trimestre 1	26.5	26.7	26.7	27.8	28.8	28.0	..	..	26.9	28.4	25.5
	Quarter 2 - Trimestre 2	26.6	27.1	27.2	27.8	29.1	28.1	..	..	27.3	28.5	25.0
	Quarter 3 - Trimestre 3	26.6	26.7	27.2	28.2	27.6	28.7	..	..	27.3	28.2	25.3
	Quarter 4 - Trimestre 4	26.8	27.7	27.6	27.9	29.8	27.1	..	..	27.7	28.2	25.2
	Annual - Annuel	26.6	27.1	27.2	27.9	28.9	27.9	..	..	27.3	28.3	25.2
	2002											
	Quarter 1 - Trimestre 1	26.9	27.7	27.9	27.9	26.8	27.0	..	..	27.9	26.9	25.7
<b>48-49 Transportation &amp; warehousing - Transport et entreposage</b>												
	2000											
	Quarter 1 - Trimestre 1	31.5	30.4	28.6	30.1	..	..	..	..	29.5	33.1	32.3
	Quarter 2 - Trimestre 2	32.8	30.3	30.3	31.7	..	..	..	..	30.7	38.4	32.7
	Quarter 3 - Trimestre 3	33.9	32.8	32.6	34.4	..	..	..	..	33.2	37.1	33.5
	Quarter 4 - Trimestre 4	33.4	32.6	32.5	33.8	..	..	..	..	32.9	34.5	33.5
	Annual - Annuel	32.9	31.7	31.3	32.9	..	..	..	..	31.9	35.8	32.9
	2001											
	Quarter 1 - Trimestre 1	33.8	32.3	32.4	32.7	..	..	..	..	32.5	35.5	34.5
	Quarter 2 - Trimestre 2	33.9	32.4	32.4	33.1	..	..	..	..	32.6	35.0	35.1
	Quarter 3 - Trimestre 3	33.6	31.7	32.1	33.1	..	..	..	..	32.3	33.8	35.3
	Quarter 4 - Trimestre 4	33.6	31.9	31.8	32.8	..	..	..	..	32.1	33.3	35.5
	Annual - Annuel	33.7	32.1	32.2	32.9	..	..	..	..	32.4	34.3	35.1
	2002											
	Quarter 1 - Trimestre 1	34.0	32.5	32.6	33.1	..	..	..	..	32.7	34.3	35.2
<b>51 Information &amp; cultural industries - Industrie de l'information et industrie culturelle</b>												
	2000											
	Quarter 1 - Trimestre 1	35.2	..	30.2	..	..	..	..	..	..	..	35.4
	Quarter 2 - Trimestre 2	32.2	..	22.3	..	..	..	..	..	..	..	32.9
	Quarter 3 - Trimestre 3	31.4	..	23.2	..	..	..	..	..	..	..	32.0
	Quarter 4 - Trimestre 4	31.6	..	26.4	..	..	..	..	..	..	..	32.2
	Annual - Annuel	32.7	..	25.4	..	..	..	..	..	..	..	33.2
	2001											
	Quarter 1 - Trimestre 1	31.3	..	25.3	..	..	..	..	..	..	..	31.8
	Quarter 2 - Trimestre 2	32.0	..	26.6	..	..	..	..	..	..	..	32.5
	Quarter 3 - Trimestre 3	32.0	..	25.6	..	..	..	..	..	..	..	32.6

.. Figures unavailable - Nombres indisponibles

Table 12

Quarterly and Annual Estimates of Average Weekly Hours by Enterprise Size of Employment, for Hourly Paid Employees, for Selected Industries, Canada, Provinces and Territories.

(Continued - suite)

Tableau 12

Estimations trimestrielles et annuelles des heures hebdomadaires moyennes par taille d'entreprise selon l'emploi, pour les salariés rémunérés à l'heure, pour une sélection d'industries, Canada, provinces et territoires.

NAICS	Industry	Size - Taille										
		All Sizes - Toutes les tailles	0-4	5-19	20-49	50-99	100-299	300-499	500 +	0-49	50-299	300 +
SCIAN	Industrie											
NEWFOUNDLAND AND LABRADOR - TERRE-NEUVE ET LABRADOR												
51	Information & cultural industries - Industrie de l'information et industrie culturelle											
	2001											
	Quarter 4 - Trimestre 4	32.3	..	26.4	..	..	..	..	..	..	..	33.0
	Annual - Annuel	31.9	..	26.0	..	..	..	..	..	..	..	32.5
	2002											
	Quarter 1 - Trimestre 1	33.1	..	..	..	..	..	..	..	..	..	33.9
52	Finance & insurance - Finance et assurances											
	2000											
	Quarter 1 - Trimestre 1	28.5	..	28.6	..	..	..	..	..	..	..	28.5
	Quarter 2 - Trimestre 2	27.0	..	27.6	..	..	..	..	..	..	..	26.7
	Quarter 3 - Trimestre 3	29.9	..	34.4	..	..	..	..	..	..	..	29.2
	Quarter 4 - Trimestre 4	33.2	..	36.2	..	..	..	..	..	..	..	32.6
	Annual - Annuel	29.8	..	32.4	..	..	..	..	..	..	..	29.3
	2001											
	Quarter 1 - Trimestre 1	32.4	..	31.9	..	..	..	..	..	..	..	32.5
	Quarter 2 - Trimestre 2	27.9	..	29.0	..	..	..	..	..	..	..	27.4
	Quarter 3 - Trimestre 3	26.7	..	26.9	..	..	..	..	..	..	..	26.1
	Quarter 4 - Trimestre 4	27.5	..	27.8	..	..	..	..	..	..	..	27.3
	Annual - Annuel	29.1	..	28.9	..	..	..	..	..	..	..	29.0
	2002											
	Quarter 1 - Trimestre 1	27.9	28.0	28.0	..	..	..	..	..	..	..	27.7
53	Real estate & rental & leasing - Services immobiliers et services de location et de location à bail											
	2000											
	Quarter 1 - Trimestre 1	26.5	25.1	25.7	..	..	..	..	33.3	..	..	..
	Quarter 2 - Trimestre 2	25.1	23.7	25.8	..	..	..	..	29.3	..	..	..
	Quarter 3 - Trimestre 3	28.7	26.5	29.8	..	..	..	..	33.2	..	..	..
	Quarter 4 - Trimestre 4	26.4	24.5	27.3	..	..	..	..	31.5	..	..	..
	Annual - Annuel	26.7	24.9	27.3	..	..	..	..	31.8	..	..	..
	2001											
	Quarter 1 - Trimestre 1	26.2	24.2	26.4	..	..	..	..	32.0	..	..	..
	Quarter 2 - Trimestre 2	27.3	26.2	26.8	..	..	..	..	30.2	..	..	..
	Quarter 3 - Trimestre 3	28.7	27.3	28.2	..	..	..	..	32.4	..	..	..
	Quarter 4 - Trimestre 4	28.1	27.8	26.7	..	..	..	..	29.1	..	..	..
	Annual - Annuel	27.6	26.4	27.1	..	..	..	..	30.8	..	..	..
	2002											
	Quarter 1 - Trimestre 1	26.9	25.7	24.3	25.6	..	..	..	..	25.1	..	..
54	Professional, scientific & technical services - Services professionnels, scientifiques et techniques											
	2000											
	Quarter 1 - Trimestre 1	30.8	29.9	30.1	30.3	..	..	..	..	30.1	33.0	32.1
	Quarter 2 - Trimestre 2	29.9	28.8	29.5	30.1	..	..	..	..	29.5	30.3	31.1
	Quarter 3 - Trimestre 3	32.4	31.7	32.4	32.1	..	..	..	..	32.1	32.2	33.9
	Quarter 4 - Trimestre 4	32.0	30.9	32.1	31.9	..	..	..	..	31.7	32.0	33.2
	Annual - Annuel	31.3	30.3	31.0	31.2	..	..	..	..	30.9	31.9	32.6
	2001											
	Quarter 1 - Trimestre 1	31.3	30.8	30.9	31.6	..	..	..	..	31.1	31.0	32.4
	Quarter 2 - Trimestre 2	31.7	30.7	31.3	31.3	..	..	..	..	31.2	31.8	33.8
	Quarter 3 - Trimestre 3	31.4	30.0	31.2	30.5	..	..	..	..	30.6	31.6	33.8
	Quarter 4 - Trimestre 4	30.9	29.7	30.8	29.8	..	..	..	..	30.2	31.2	32.8
	Annual - Annuel	31.3	30.3	31.1	30.8	..	..	..	..	30.8	31.4	33.1
	2002											
	Quarter 1 - Trimestre 1	31.0	30.3	30.3	30.5	32.1	29.1	..	..	30.3	30.9	32.2
55	Management of companies & enterprises - Gestion de sociétés et d'entreprises											
	2000											
	Quarter 1 - Trimestre 1	27.8	..	..	..	..	..	..	..	..	..	..
	Quarter 2 - Trimestre 2	27.9	..	..	..	..	..	..	..	..	..	..
	Quarter 3 - Trimestre 3	29.5	..	..	..	..	..	..	..	..	..	..
	Quarter 4 - Trimestre 4	28.5	..	..	..	..	..	..	..	..	..	..
	Annual - Annuel	28.5	..	..	..	..	..	..	..	..	..	..

.. Figures unavailable - Nombres indisponibles

Table 12

Quarterly and Annual Estimates of Average Weekly Hours by Enterprise Size of Employment, for Hourly Paid Employees, for Selected Industries, Canada, Provinces and Territories.

(Continued - suite)

Tableau 12

Estimations trimestrielles et annuelles des heures hebdomadaires moyennes par taille d'entreprise selon l'emploi, pour les salariés rémunérés à l'heure, pour une sélection d'industries, Canada, provinces et territoires.

NAICS	Industry	Size - Taille										
		All Sizes - Toutes les tailles	0-4	5-19	20-49	50-99	100-299	300-499	500 +	0-49	50-299	300 +
SCIAN	Industrie											
NEWFOUNDLAND AND LABRADOR - TERRE-NEUVE ET LABRADOR												
55	Management of companies & enterprises - Gestion de sociétés et d'entreprises											
	2001											
	Quarter 1 - Trimestre 1	29.5	..	..	..	..	..	..	..	..	..	..
	Quarter 2 - Trimestre 2	29.5	..	..	..	..	..	..	..	..	..	..
	Quarter 3 - Trimestre 3	29.7	..	..	..	..	..	..	..	..	..	..
	Quarter 4 - Trimestre 4	29.7	..	..	..	..	..	..	..	..	..	..
	Annual - Annuel	29.6	..	..	..	..	..	..	..	..	..	..
	2002											
	Quarter 1 - Trimestre 1	29.8	..	..	..	..	..	..	..	..	..	..
56	Admin. & support, waste managemt. & remediation services - Services admin., soutien, gestion des déchets, assainissem.											
	2000											
	Quarter 1 - Trimestre 1	30.3	28.7	30.4	30.1	..	..	..	..	29.9	..	..
	Quarter 2 - Trimestre 2	30.8	30.3	30.8	31.1	..	..	..	..	30.8	..	..
	Quarter 3 - Trimestre 3	31.7	29.7	30.5	33.1	..	..	..	..	31.4	..	..
	Quarter 4 - Trimestre 4	32.1	30.7	31.4	33.2	..	..	..	..	31.9	..	..
	Annual - Annuel	31.3	29.8	30.8	31.9	..	..	..	..	31.0	..	..
	2001											
	Quarter 1 - Trimestre 1	29.5	28.1	28.6	30.6	..	..	..	..	29.4	..	..
	Quarter 2 - Trimestre 2	29.6	28.2	27.6	30.5	..	..	..	..	29.0	..	..
	Quarter 3 - Trimestre 3	29.6	28.3	28.7	30.6	..	..	..	..	29.3	..	..
	Quarter 4 - Trimestre 4	29.7	28.1	29.6	30.6	..	..	..	..	29.7	..	..
	Annual - Annuel	29.6	28.2	28.6	30.6	..	..	..	..	29.3	..	..
	2002											
	Quarter 1 - Trimestre 1	29.9	28.8	28.9	31.0	..	..	..	..	29.7	..	..
62	Health care & social assistance - Soins de santé et assistance sociale											
	2000											
	Quarter 1 - Trimestre 1	33.2	28.3	29.9	28.8	28.0	29.9	..	..	29.1	29.3	34.8
	Quarter 2 - Trimestre 2	33.2	27.0	26.6	27.8	26.7	28.3	..	..	27.0	27.8	36.2
	Quarter 3 - Trimestre 3	33.8	31.2	29.3	29.3	28.1	29.5	..	..	30.1	29.1	35.7
	Quarter 4 - Trimestre 4	34.5	33.1	29.8	31.2	31.0	32.5	..	..	31.5	32.0	35.8
	Annual - Annuel	33.7	30.0	28.9	29.3	28.3	30.0	..	..	29.5	29.5	35.6
	2001											
	Quarter 1 - Trimestre 1	33.0	30.0	30.3	29.5	28.6	31.7	..	..	30.0	30.5	34.2
	Quarter 2 - Trimestre 2	32.3	29.5	29.4	28.8	29.0	30.7	..	..	29.4	29.9	33.4
	Quarter 3 - Trimestre 3	32.2	29.3	28.7	28.6	29.7	30.6	..	..	28.9	30.3	33.4
	Quarter 4 - Trimestre 4	32.1	29.1	29.7	29.0	30.5	30.7	..	..	29.3	30.6	33.2
	Annual - Annuel	32.4	29.5	29.5	29.0	29.4	30.9	..	..	29.4	30.3	33.6
	2002											
	Quarter 1 - Trimestre 1	32.4	29.2	30.0	28.4	..	..	..	..	29.4	30.6	33.5
71	Arts, entertainment & recreation - Arts, spectacles et loisirs											
	2000											
	Quarter 1 - Trimestre 1	16.7	..	14.2	..	..	..	..	..	..	..	..
	Quarter 2 - Trimestre 2	18.3	..	16.0	..	..	..	..	..	..	..	..
	Quarter 3 - Trimestre 3	19.9	..	17.8	..	..	..	..	..	..	..	..
	Quarter 4 - Trimestre 4	19.3	..	19.4	..	..	..	..	..	..	..	..
	Annual - Annuel	18.6	..	17.2	..	..	..	..	..	..	..	..
	2001											
	Quarter 1 - Trimestre 1	17.3	..	17.3	..	..	..	..	..	..	..	..
	Quarter 2 - Trimestre 2	17.0	..	17.2	..	..	..	..	..	..	..	..
	Quarter 3 - Trimestre 3	17.3	..	16.7	..	..	..	..	..	..	..	..
	Quarter 4 - Trimestre 4	17.3	..	18.0	..	..	..	..	..	..	..	..
	Annual - Annuel	17.2	..	17.3	..	..	..	..	..	..	..	..
	2002											
	Quarter 1 - Trimestre 1	17.4	19.6	17.8	16.8	..	..	..	..	17.5	..	..
72	Accommodation & food services - Hébergement et services de restauration											
	2000											
	Quarter 1 - Trimestre 1	24.8	25.4	24.1	24.5	..	..	..	..	24.4	..	..
	Quarter 2 - Trimestre 2	23.2	24.3	23.1	23.0	..	..	..	..	23.2	..	..

.. Figures unavailable - Nombres indisponibles

Table 12

Quarterly and Annual Estimates of Average Weekly Hours by Enterprise Size of Employment, for Hourly Paid Employees, for Selected Industries, Canada, Provinces and Territories.

(Continued - suite)

Tableau 12

Estimations trimestrielles et annuelles des heures hebdomadaires moyennes par taille d'entreprise selon l'emploi, pour les salariés rémunérés à l'heure, pour une sélection d'industries, Canada, provinces et territoires.

NAICS	Industry	Size - Taille										
		All Sizes - Toutes les tailles	0-4	5-19	20-49	50-99	100-299	300-499	500 +	0-49	50-299	300 +
SCIAN	Industrie											
<b>NEWFOUNDLAND AND LABRADOR - TERRE-NEUVE ET LABRADOR</b>												
<b>72</b>	<b>Accommodation &amp; food services - Hébergement et services de restauration</b>											
	2000											
	Quarter 3 - Trimestre 3	24.1	25.2	24.1	24.1	..	..	..	..	24.3	..	..
	Quarter 4 - Trimestre 4	24.1	24.6	23.7	24.0	..	..	..	..	23.9	..	..
	Annual - Annuel	24.0	24.9	23.8	23.8	..	..	..	..	24.0	..	..
	2001											
	Quarter 1 - Trimestre 1	24.3	23.7	24.0	24.9	..	..	..	..	24.2	..	..
	Quarter 2 - Trimestre 2	24.4	24.4	23.9	24.3	..	..	..	..	24.1	..	..
	Quarter 3 - Trimestre 3	24.5	24.7	24.2	24.4	..	..	..	..	24.4	..	..
	Quarter 4 - Trimestre 4	25.1	25.2	24.7	25.5	..	..	..	..	25.1	..	..
	Annual - Annuel	24.6	24.5	24.2	24.8	..	..	..	..	24.5	..	..
	2002											
	Quarter 1 - Trimestre 1	25.2	25.6	24.9	25.5	..	..	..	..	25.2	..	..
<b>81</b>	<b>Other services (except public administration) - Autres services, sauf les administration publiques</b>											
	2000											
	Quarter 1 - Trimestre 1	24.6	24.5	24.6	25.1	..	..	..	..	24.6	..	..
	Quarter 2 - Trimestre 2	24.7	24.7	24.6	24.5	..	..	..	..	24.6	..	..
	Quarter 3 - Trimestre 3	25.1	25.8	25.4	23.7	..	..	..	..	25.2	..	..
	Quarter 4 - Trimestre 4	25.2	26.6	25.7	24.5	..	..	..	..	25.8	..	..
	Annual - Annuel	24.9	25.4	25.1	24.3	..	..	..	..	25.1	..	..
	2001											
	Quarter 1 - Trimestre 1	25.4	27.3	25.1	27.0	..	..	..	..	26.1	..	..
	Quarter 2 - Trimestre 2	25.8	27.2	25.6	24.1	..	..	..	..	25.9	..	..
	Quarter 3 - Trimestre 3	25.3	27.2	25.2	23.3	..	..	..	..	25.3	..	..
	Quarter 4 - Trimestre 4	25.8	27.4	26.2	25.1	..	..	..	..	26.3	..	..
	Annual - Annuel	25.6	27.2	25.5	24.7	..	..	..	..	25.9	..	..
	2002											
	Quarter 1 - Trimestre 1	26.1	28.1	26.0	25.7	..	..	..	..	26.5	24.4	24.1
<b>11-91N</b>	<b>Industrial aggregate (excluding unclassified) - Ensemble des industries sauf les entreprises non classifiées</b>											
	2000											
	Quarter 1 - Trimestre 1	30.6	27.7	28.2	29.0	30.2	30.2	27.7	33.1	28.3	30.2	32.8
	Quarter 2 - Trimestre 2	30.7	28.2	28.1	28.7	30.1	30.7	29.5	33.0	28.3	30.4	32.7
	Quarter 3 - Trimestre 3	31.4	29.8	29.4	30.1	31.0	32.1	31.1	32.8	29.7	31.6	32.7
	Quarter 4 - Trimestre 4	31.4	29.9	29.0	29.8	30.6	31.5	30.9	33.4	29.5	31.1	33.1
	Annual - Annuel	31.0	28.9	28.7	29.4	30.5	31.1	30.2	33.1	29.0	30.9	32.8
	2001											
	Quarter 1 - Trimestre 1	31.0	29.1	28.6	29.5	29.3	30.3	30.3	33.2	29.0	29.9	33.0
	Quarter 2 - Trimestre 2	31.0	29.3	29.0	29.5	30.0	31.5	31.1	32.7	29.2	30.8	32.5
	Quarter 3 - Trimestre 3	31.3	29.5	29.1	30.0	30.1	32.7	32.4	32.9	29.5	31.6	32.9
	Quarter 4 - Trimestre 4	31.3	29.9	29.7	29.8	31.5	32.5	29.9	32.6	29.8	32.0	32.3
	Annual - Annuel	31.2	29.5	29.1	29.7	30.3	31.9	31.1	32.9	29.4	31.2	32.6
	2002											
	Quarter 1 - Trimestre 1	31.1	29.6	29.0	29.0	29.5	30.5	30.1	33.3	29.2	30.0	32.9
<b>PRINCE EDWARD ISLAND - ÎLE-DU-PRINCE-ÉDOUARD</b>												
<b>23</b>	<b>Construction - Construction</b>											
	2000											
	Quarter 1 - Trimestre 1	33.6	34.9	32.5	34.9	..	..	..	..	33.7	..	..
	Quarter 2 - Trimestre 2	32.2	34.7	31.2	32.0	..	..	..	..	32.5	..	..
	Quarter 3 - Trimestre 3	34.6	39.2	33.1	33.9	..	..	..	..	34.7	..	..
	Quarter 4 - Trimestre 4	34.0	35.3	33.6	34.6	..	..	..	..	34.4	..	..
	Annual - Annuel	33.6	36.0	32.6	33.8	..	..	..	..	33.8	..	..
	2001											
	Quarter 1 - Trimestre 1	34.8	32.7	35.6	35.9	..	..	..	..	34.8	..	..
	Quarter 2 - Trimestre 2	35.4	34.9	35.6	35.8	..	..	..	..	35.5	..	..
	Quarter 3 - Trimestre 3	36.2	36.5	36.2	37.6	..	..	..	..	36.7	..	..
	Quarter 4 - Trimestre 4	36.4	36.0	36.2	36.9	..	..	..	..	36.3	..	..
	Annual - Annuel	35.8	35.2	35.9	36.7	..	..	..	..	35.9	..	..
	2002											
	Quarter 1 - Trimestre 1	33.5	32.4	34.3	36.9	..	..	..	..	34.4	37.9	28.2

.. Figures unavailable - Nombres indisponibles



Table 12

Quarterly and Annual Estimates of Average Weekly Hours by Enterprise Size of Employment, for Hourly Paid Employees, for Selected Industries, Canada, Provinces and Territories.

(Continued - suite)

Tableau 12

Estimations trimestrielles et annuelles des heures hebdomadaires moyennes par taille d'entreprise selon l'emploi, pour les salariés rémunérés à l'heure, pour une sélection d'industries, Canada, provinces et territoires.

NAICS	Industry	Size - Taille										
		All Sizes - Toutes les tailles	0-4	5-19	20-49	50-99	100-299	300-499	500 +	0-49	50-299	300 +
SCIAN	Industrie											
<b>PRINCE EDWARD ISLAND - ÎLE-DU-PRINCE-ÉDOUARD</b>												
<b>31-33 Manufacturing - Fabrication</b>												
	2000											
	Quarter 1 - Trimestre 1	35.3	..	35.0	..	..	..	..	..	..	..	..
	Quarter 2 - Trimestre 2	35.9	..	36.1	..	..	..	..	..	..	..	..
	Quarter 3 - Trimestre 3	35.5	..	35.7	..	..	..	..	..	..	..	..
	Quarter 4 - Trimestre 4	36.1	..	36.2	..	..	..	..	..	..	..	..
	Annual - Annuel	35.7	..	35.7	..	..	..	..	..	..	..	..
	2001											
	Quarter 1 - Trimestre 1	36.5	..	35.7	..	..	..	..	..	..	..	..
	Quarter 2 - Trimestre 2	37.0	..	36.5	..	..	..	..	..	..	..	..
	Quarter 3 - Trimestre 3	36.8	..	36.6	..	..	..	..	..	..	..	..
	Quarter 4 - Trimestre 4	36.9	..	36.6	..	..	..	..	..	..	..	..
	Annual - Annuel	36.8	..	36.4	..	..	..	..	..	..	..	..
	2002											
	Quarter 1 - Trimestre 1	37.2	..	36.5	37.7	..	..	..	..	..	..	..
<b>41 Wholesale Trade - Commerce de gros</b>												
	2000											
	Quarter 1 - Trimestre 1	33.6	33.1	33.0	33.0	..	..	..	..	33.0	..	..
	Quarter 2 - Trimestre 2	35.6	32.9	35.5	35.2	..	..	..	..	35.0	..	..
	Quarter 3 - Trimestre 3	36.8	35.9	36.5	37.0	..	..	..	..	36.6	..	..
	Quarter 4 - Trimestre 4	35.7	36.0	35.6	35.3	..	..	..	..	35.5	..	..
	Annual - Annuel	35.5	34.6	35.2	35.4	..	..	..	..	35.2	..	..
	2001											
	Quarter 1 - Trimestre 1	36.5	35.5	36.1	37.1	..	..	..	..	36.3	..	..
	Quarter 2 - Trimestre 2	37.6	35.0	35.8	40.3	..	..	..	..	37.3	..	..
	Quarter 3 - Trimestre 3	37.6	35.2	35.5	38.0	..	..	..	..	36.5	..	..
	Quarter 4 - Trimestre 4	36.5	36.0	35.9	37.6	..	..	..	..	36.6	..	..
	Annual - Annuel	37.1	35.5	35.8	38.3	..	..	..	..	36.7	..	..
	2002											
	Quarter 1 - Trimestre 1	34.4	34.2	33.8	34.9	..	..	..	..	34.3	34.0	34.7
<b>44-45 Retail trade - Commerce de détail</b>												
	2000											
	Quarter 1 - Trimestre 1	24.2	23.7	23.7	25.1	..	..	..	..	24.1	22.9	25.4
	Quarter 2 - Trimestre 2	24.6	25.2	24.8	25.9	..	..	..	..	25.2	23.3	24.0
	Quarter 3 - Trimestre 3	24.8	25.6	24.8	25.6	..	..	..	..	25.2	24.3	24.4
	Quarter 4 - Trimestre 4	24.6	24.7	24.2	26.0	..	..	..	..	24.8	23.5	24.7
	Annual - Annuel	24.6	24.8	24.4	25.7	..	..	..	..	24.9	23.6	24.6
	2001											
	Quarter 1 - Trimestre 1	25.1	26.3	25.8	26.8	..	..	..	..	26.2	25.0	23.6
	Quarter 2 - Trimestre 2	25.2	25.9	25.6	27.4	..	..	..	..	26.2	24.7	23.8
	Quarter 3 - Trimestre 3	25.2	25.8	25.7	27.2	..	..	..	..	26.2	25.7	23.5
	Quarter 4 - Trimestre 4	25.4	26.4	25.9	28.2	..	..	..	..	26.7	25.1	23.7
	Annual - Annuel	25.2	26.1	25.7	27.4	..	..	..	..	26.3	25.1	23.6
	2002											
	Quarter 1 - Trimestre 1	25.6	26.2	26.5	27.4	..	..	..	..	26.7	25.4	24.2
<b>48-49 Transportation &amp; warehousing - Transport et entreposage</b>												
	2000											
	Quarter 1 - Trimestre 1	31.0	..	30.6	30.4	..	..	..	..	..	..	33.5
	Quarter 2 - Trimestre 2	32.6	..	32.4	32.5	..	..	..	..	..	..	32.8
	Quarter 3 - Trimestre 3	31.7	..	32.2	33.0	..	..	..	..	..	..	30.8
	Quarter 4 - Trimestre 4	32.6	..	32.4	36.0	..	..	..	..	..	..	31.9
	Annual - Annuel	32.0	..	32.0	33.1	..	..	..	..	..	..	32.1
	2001											
	Quarter 1 - Trimestre 1	33.6	..	34.0	34.0	..	..	..	..	..	..	33.8
	Quarter 2 - Trimestre 2	34.3	..	34.4	33.4	..	..	..	..	..	..	35.0
	Quarter 3 - Trimestre 3	33.8	..	33.0	34.0	..	..	..	..	..	..	35.3
	Quarter 4 - Trimestre 4	33.9	..	33.3	35.4	..	..	..	..	..	..	35.4
	Annual - Annuel	33.9	..	33.6	34.3	..	..	..	..	..	..	34.9
	2002											
	Quarter 1 - Trimestre 1	34.6	37.8	34.3	36.5	..	..	..	..	35.4	32.9	34.9
<b>51 Information &amp; cultural industries - Industrie de l'information et industrie culturelle</b>												
	2000											
	Quarter 1 - Trimestre 1	32.7	..	..	..	..	..	..	..	..	..	..

.. Figures unavailable - Nombres indisponibles

Table 12

Quarterly and Annual Estimates of Average Weekly Hours by Enterprise Size of Employment, for Hourly Paid Employees, for Selected Industries, Canada, Provinces and Territories.

(Continued - suite)

Tableau 12

Estimations trimestrielles et annuelles des heures hebdomadaires moyennes par taille d'entreprise selon l'emploi, pour les salariés rémunérés à l'heure, pour une sélection d'industries, Canada, provinces et territoires.

NAICS	Industry	Size - Taille										
		All Sizes - Toutes les tailles	0-4	5-19	20-49	50-99	100-299	300-499	500 +	0-49	50-299	300 +
SCIAN	Industrie											
PRINCE EDWARD ISLAND - ÎLE-DU-PRINCE-ÉDOUARD												
51	Information & cultural industries - Industrie de l'information et industrie culturelle											
	2000											
	Quarter 2 - Trimestre 2	31.5	..	..	..	..	..	..	..	..	..	..
	Quarter 3 - Trimestre 3	31.7	..	..	..	..	..	..	..	..	..	..
	Quarter 4 - Trimestre 4	30.8	..	..	..	..	..	..	..	..	..	..
	Annual - Annuel	31.7	..	..	..	..	..	..	..	..	..	..
	2001											
	Quarter 1 - Trimestre 1	31.6	..	..	..	..	..	..	..	..	..	..
	Quarter 2 - Trimestre 2	35.1	..	..	..	..	..	..	..	..	..	..
	Quarter 3 - Trimestre 3	35.1	..	..	..	..	..	..	..	..	..	..
	Quarter 4 - Trimestre 4	34.7	..	..	..	..	..	..	..	..	..	..
	Annual - Annuel	34.1	..	..	..	..	..	..	..	..	..	..
	2002											
	Quarter 1 - Trimestre 1	35.5	..	..	..	..	..	..	..	..	..	38.1
52	Finance & insurance - Finance et assurances											
	2000											
	Quarter 1 - Trimestre 1	28.6	..	28.5	..	..	..	..	..	..	..	..
	Quarter 2 - Trimestre 2	28.0	..	28.7	..	..	..	..	..	..	..	..
	Quarter 3 - Trimestre 3	29.4	..	29.7	..	..	..	..	..	..	..	..
	Quarter 4 - Trimestre 4	33.7	..	34.5	..	..	..	..	..	..	..	..
	Annual - Annuel	30.0	..	30.3	..	..	..	..	..	..	..	..
	2001											
	Quarter 1 - Trimestre 1	33.2	..	31.0	..	..	..	..	..	..	..	..
	Quarter 2 - Trimestre 2	27.6	..	28.4	..	..	..	..	..	..	..	..
	Quarter 3 - Trimestre 3	25.9	..	26.6	..	..	..	..	..	..	..	..
	Quarter 4 - Trimestre 4	27.5	..	27.8	..	..	..	..	..	..	..	..
	Annual - Annuel	28.8	..	28.4	..	..	..	..	..	..	..	..
	2002											
	Quarter 1 - Trimestre 1	27.4	..	27.6	..	..	..	..	..	..	..	27.0
53	Real estate & rental & leasing - Services immobiliers et services de location et de location à bail											
	2000											
	Quarter 1 - Trimestre 1	27.1	..	..	..	..	..	..	..	..	..	..
	Quarter 2 - Trimestre 2	25.9	..	..	..	..	..	..	..	..	..	..
	Quarter 3 - Trimestre 3	28.8	..	..	..	..	..	..	..	..	..	..
	Quarter 4 - Trimestre 4	28.9	..	..	..	..	..	..	..	..	..	..
	Annual - Annuel	27.7	..	..	..	..	..	..	..	..	..	..
	2001											
	Quarter 1 - Trimestre 1	24.9	..	..	..	..	..	..	..	..	..	..
	Quarter 2 - Trimestre 2	26.7	..	..	..	..	..	..	..	..	..	..
	Quarter 3 - Trimestre 3	27.3	..	..	..	..	..	..	..	..	..	..
	Quarter 4 - Trimestre 4	27.7	..	..	..	..	..	..	..	..	..	..
	Annual - Annuel	26.8	..	..	..	..	..	..	..	..	..	..
	2002											
	Quarter 1 - Trimestre 1	..	26.3	..	..	..	..	..	..	..	..	27.1
54	Professional, scientific & technical services - Services professionnels, scientifiques et techniques											
	2000											
	Quarter 1 - Trimestre 1	29.9	..	30.6	..	..	..	..	..	30.3	..	..
	Quarter 2 - Trimestre 2	27.2	..	27.0	..	..	..	..	..	27.6	..	..
	Quarter 3 - Trimestre 3	31.5	..	31.8	..	..	..	..	..	31.9	..	..
	Quarter 4 - Trimestre 4	31.5	..	32.6	..	..	..	..	..	32.1	..	..
	Annual - Annuel	30.0	..	30.5	..	..	..	..	..	30.4	..	..
	2001											
	Quarter 1 - Trimestre 1	29.1	..	30.3	..	..	..	..	..	29.8	..	..
	Quarter 2 - Trimestre 2	29.0	..	29.1	..	..	..	..	..	29.2	..	..
	Quarter 3 - Trimestre 3	27.8	..	28.1	..	..	..	..	..	28.2	..	..
	Quarter 4 - Trimestre 4	28.4	..	29.3	..	..	..	..	..	28.8	..	..
	Annual - Annuel	28.5	..	29.1	..	..	..	..	..	29.0	..	..
	2002											
	Quarter 1 - Trimestre 1	28.5	28.5	28.4	29.8	..	..	..	..	28.8	..	..

.. Figures unavailable - Nombres indisponibles

Table 12

Quarterly and Annual Estimates of Average Weekly Hours by Enterprise Size of Employment, for Hourly Paid Employees, for Selected Industries, Canada, Provinces and Territories.

(Continued - suite)

Tableau 12

Estimations trimestrielles et annuelles des heures hebdomadaires moyennes par taille d'entreprise selon l'emploi, pour les salariés rémunérés à l'heure, pour une sélection d'industries, Canada, provinces et territoires.

NAICS	Industry	Size - Taille										
		All Sizes - Toutes les tailles	0-4	5-19	20-49	50-99	100-299	300-499	500 +	0-49	50-299	300 +
SCIAN	Industrie											
PRINCE EDWARD ISLAND - ÎLE-DU-PRINCE-ÉDOUARD												
55	Management of companies & enterprises - Gestion de sociétés et d'entreprises											
	2000											
	Quarter 1 - Trimestre 1	29.2	..	..	..	..	..	..	..	..	..	..
	Quarter 2 - Trimestre 2	27.9	..	..	..	..	..	..	..	..	..	..
	Quarter 3 - Trimestre 3	30.6	..	..	..	..	..	..	..	..	..	..
	Quarter 4 - Trimestre 4	34.7	..	..	..	..	..	..	..	..	..	..
	Annual - Annuel	31.0	..	..	..	..	..	..	..	..	..	..
	2001											
	Quarter 1 - Trimestre 1	34.6	..	..	..	..	..	..	..	..	..	..
	Quarter 2 - Trimestre 2	34.6	..	..	..	..	..	..	..	..	..	..
	Quarter 3 - Trimestre 3	34.7	..	..	..	..	..	..	..	..	..	..
	Quarter 4 - Trimestre 4	34.5	..	..	..	..	..	..	..	..	..	..
	Annual - Annuel	34.6	..	..	..	..	..	..	..	..	..	..
56	Admin. & support, waste managemt. & remediation services - Services admin., soutien, gestion des déchets, assainissem.											
	2000											
	Quarter 1 - Trimestre 1	29.2	..	..	..	..	..	..	..	..	..	..
	Quarter 2 - Trimestre 2	28.5	..	..	..	..	..	..	..	..	..	..
	Quarter 3 - Trimestre 3	31.1	..	..	..	..	..	..	..	..	..	..
	Quarter 4 - Trimestre 4	31.2	..	..	..	..	..	..	..	..	..	..
	Annual - Annuel	30.0	..	..	..	..	..	..	..	..	..	..
	2001											
	Quarter 1 - Trimestre 1	29.3	..	..	..	..	..	..	..	..	..	..
	Quarter 2 - Trimestre 2	29.2	..	..	..	..	..	..	..	..	..	..
	Quarter 3 - Trimestre 3	29.2	..	..	..	..	..	..	..	..	..	..
	Quarter 4 - Trimestre 4	29.5	..	..	..	..	..	..	..	..	..	..
	Annual - Annuel	29.3	..	..	..	..	..	..	..	..	..	..
	2002											
	Quarter 1 - Trimestre 1	29.6	..	29.4	29.2	..	..	..	..	..	..	..
62	Health care & social assistance - Soins de santé et assistance sociale											
	2000											
	Quarter 1 - Trimestre 1	28.4	27.5	26.8	25.8	..	..	..	26.7	27.2	29.4	
	Quarter 2 - Trimestre 2	30.5	29.5	28.6	28.2	..	..	..	28.7	28.8	31.8	
	Quarter 3 - Trimestre 3	32.2	29.4	29.4	29.8	..	..	..	29.5	29.9	33.6	
	Quarter 4 - Trimestre 4	31.7	31.1	30.7	28.5	..	..	..	30.1	27.4	33.6	
	Annual - Annuel	30.8	29.4	29.0	28.2	..	..	..	28.8	28.2	32.2	
	2001											
	Quarter 1 - Trimestre 1	33.4	28.8	28.7	28.7	..	..	..	28.7	29.7	36.4	
	Quarter 2 - Trimestre 2	32.7	28.5	28.1	32.2	..	..	..	29.3	31.9	34.5	
	Quarter 3 - Trimestre 3	33.3	28.6	28.9	29.4	..	..	..	29.0	32.9	35.2	
	Quarter 4 - Trimestre 4	33.3	28.4	29.1	29.7	..	..	..	29.1	34.0	34.7	
	Annual - Annuel	33.2	28.6	28.7	30.0	..	..	..	29.0	32.1	35.3	
	2002											
	Quarter 1 - Trimestre 1	33.4	28.9	30.1	30.0	..	..	..	29.8	34.1	34.6	
71	Arts, entertainment & recreation - Arts, spectacles et loisirs											
	2000											
	Quarter 1 - Trimestre 1	17.5	..	17.9	..	..	..	..	..	..	..	..
	Quarter 2 - Trimestre 2	20.1	..	20.6	..	..	..	..	..	..	..	..
	Quarter 3 - Trimestre 3	19.3	..	19.5	..	..	..	..	..	..	..	..
	Quarter 4 - Trimestre 4	19.0	..	19.1	..	..	..	..	..	..	..	..
	Annual - Annuel	19.0	..	19.2	..	..	..	..	..	..	..	..
	2001											
	Quarter 1 - Trimestre 1	18.1	..	20.4	..	..	..	..	..	..	..	..
	Quarter 2 - Trimestre 2	17.8	..	18.0	..	..	..	..	..	..	..	..
	Quarter 3 - Trimestre 3	18.4	..	19.0	..	..	..	..	..	..	..	..
	Quarter 4 - Trimestre 4	18.3	..	19.3	..	..	..	..	..	..	..	..
	Annual - Annuel	18.2	..	19.2	..	..	..	..	..	..	..	..
	2002											
	Quarter 1 - Trimestre 1	..	..	19.4	..	..	..	..	..	..	..	..

.. Figures unavailable - Nombres indisponibles

Table 12

Quarterly and Annual Estimates of Average Weekly Hours by Enterprise Size of Employment, for Hourly Paid Employees, for Selected Industries, Canada, Provinces and Territories.

(Continued - suite)

Tableau 12

Estimations trimestrielles et annuelles des heures hebdomadaires moyennes par taille d'entreprise selon l'emploi, pour les salariés rémunérés à l'heure, pour une sélection d'industries, Canada, provinces et territoires.

NAICS	Industry	Size - Taille										
		All Sizes - Toutes les tailles	0-4	5-19	20-49	50-99	100-299	300-499	500 +	0-49	50-299	300 +
SCIAN	Industrie											
<b>PRINCE EDWARD ISLAND - ÎLE-DU-PRINCE-ÉDOUARD</b>												
72	Accommodation & food services - Hébergement et services de restauration											
	2000											
	Quarter 1 - Trimestre 1	22.4	25.3	22.3	22.7	..	..	..	..	22.7	..	..
	Quarter 2 - Trimestre 2	23.3	25.6	23.3	23.0	..	..	..	..	23.4	..	..
	Quarter 3 - Trimestre 3	23.4	25.9	23.8	23.7	..	..	..	..	23.9	..	..
	Quarter 4 - Trimestre 4	22.9	24.9	22.2	24.3	..	..	..	..	23.5	..	..
	Annual - Annuel	23.1	25.4	23.0	23.5	..	..	..	..	23.4	..	..
	2001											
	Quarter 1 - Trimestre 1	22.6	25.2	21.7	22.2	..	..	..	..	22.2	..	..
	Quarter 2 - Trimestre 2	23.2	28.3	23.2	23.3	..	..	..	..	23.6	..	..
	Quarter 3 - Trimestre 3	23.5	25.4	23.6	24.4	..	..	..	..	24.1	..	..
	Quarter 4 - Trimestre 4	23.9	27.1	24.6	25.1	..	..	..	..	25.0	..	..
	Annual - Annuel	23.3	26.4	23.4	23.8	..	..	..	..	23.8	..	..
	2002											
	Quarter 1 - Trimestre 1	23.6	..	23.4	24.4	..	..	..	..	..	..	..
81	Other services (except public administration) - Autres services, sauf les administrations publiques											
	2000											
	Quarter 1 - Trimestre 1	24.6	25.6	24.5	23.0	..	..	..	..	24.7	..	..
	Quarter 2 - Trimestre 2	26.2	27.3	26.5	23.8	..	..	..	..	26.5	..	..
	Quarter 3 - Trimestre 3	26.7	26.7	27.4	23.5	..	..	..	..	26.7	..	..
	Quarter 4 - Trimestre 4	27.1	25.7	31.1	21.9	..	..	..	..	27.8	..	..
	Annual - Annuel	26.2	26.4	27.4	23.0	..	..	..	..	26.5	..	..
	2001											
	Quarter 1 - Trimestre 1	28.8	28.7	29.1	25.7	..	..	..	..	28.5	..	..
	Quarter 2 - Trimestre 2	28.9	29.1	28.6	27.8	..	..	..	..	28.7	..	..
	Quarter 3 - Trimestre 3	28.9	28.7	28.7	26.5	..	..	..	..	28.5	..	..
	Quarter 4 - Trimestre 4	29.2	29.6	29.4	25.7	..	..	..	..	29.0	..	..
	Annual - Annuel	28.9	29.0	28.9	26.5	..	..	..	..	28.7	..	..
	2002											
	Quarter 1 - Trimestre 1	28.8	29.8	28.7	25.3	..	..	..	..	28.6	..	..
11-91N	Industrial aggregate (excluding unclassified) - Ensemble des industries sauf les entreprises non classifiées											
	2000											
	Quarter 1 - Trimestre 1	28.2	28.4	27.1	27.4	28.1	26.9	33.3	29.3	27.5	27.4	29.7
	Quarter 2 - Trimestre 2	29.4	29.8	27.8	28.1	28.5	29.0	32.6	31.1	28.3	28.8	31.2
	Quarter 3 - Trimestre 3	30.2	30.8	28.6	28.6	28.9	30.5	30.2	32.4	29.0	29.8	32.0
	Quarter 4 - Trimestre 4	29.8	30.2	28.6	29.1	28.1	28.4	27.8	31.9	29.1	28.3	31.5
	Annual - Annuel	29.5	29.8	28.1	28.4	28.4	28.8	30.8	31.3	28.5	28.6	31.2
	2001											
	Quarter 1 - Trimestre 1	30.1	29.5	28.7	28.7	28.0	27.7	36.1	32.4	28.9	27.8	32.9
	Quarter 2 - Trimestre 2	30.4	30.0	28.9	29.1	28.1	30.8	32.9	32.5	29.2	29.6	32.5
	Quarter 3 - Trimestre 3	30.9	30.3	29.2	29.8	29.9	31.8	27.7	33.0	29.6	31.0	32.5
	Quarter 4 - Trimestre 4	30.7	30.8	29.7	30.0	29.4	30.6	28.2	32.6	30.0	30.0	32.0
	Annual - Annuel	30.6	30.2	29.1	29.5	28.8	30.4	31.0	32.7	29.4	29.7	32.4
	2002											
	Quarter 1 - Trimestre 1	30.2	30.1	29.4	29.0	29.9	29.1	29.5	31.8	29.4	29.5	31.6
<b>NOVA SCOTIA - NOUVELLE-ÉCOSSE</b>												
11	Forestry, logging & support - Foresterie, exploitation et soutien											
	2000											
	Quarter 1 - Trimestre 1	..	34.9	35.4	..	..	..	..	..	..	..	..
	Quarter 2 - Trimestre 2	..	34.8	35.1	..	..	..	..	..	..	..	..
	Quarter 3 - Trimestre 3	..	34.5	34.6	..	..	..	..	..	..	..	..
	Quarter 4 - Trimestre 4	..	34.7	35.3	..	..	..	..	..	..	..	..
	Annual - Annuel	..	34.7	35.1	..	..	..	..	..	..	..	..
	2001											
	Quarter 1 - Trimestre 1	..	35.2	36.2	..	..	..	..	..	..	..	..
	Quarter 2 - Trimestre 2	..	36.7	37.5	..	..	..	..	..	..	..	..
	Quarter 3 - Trimestre 3	..	37.4	37.5	..	..	..	..	..	..	..	..
	Quarter 4 - Trimestre 4	..	35.8	36.3	..	..	..	..	..	..	..	..
	Annual - Annuel	..	36.3	36.9	..	..	..	..	..	..	..	..

.. Figures unavailable - Nombres indisponibles

Table 12

Quarterly and Annual Estimates of Average Weekly Hours by Enterprise Size of Employment, for Hourly Paid Employees, for Selected Industries, Canada, Provinces and Territories.

(Continued - suite)

Tableau 12

Estimations trimestrielles et annuelles des heures hebdomadaires moyennes par taille d'entreprise selon l'emploi, pour les salariés rémunérés à l'heure, pour une sélection d'industries, Canada, provinces et territoires.

NAICS	Industry	Size - Taille										
		All Sizes - Toutes les tailles	0-4	5-19	20-49	50-99	100-299	300-499	500 +	0-49	50-299	300 +
SCIAN	Industrie											
<b>NOVA SCOTIA - NOUVELLE-ÉCOSSE</b>												
<b>23</b>	<b>Construction - Construction</b>											
	2000											
	Quarter 1 - Trimestre 1	35.4	33.4	34.6	36.0	..	..	..	..	34.5	..	..
	Quarter 2 - Trimestre 2	35.9	34.5	35.5	36.4	..	..	..	..	35.3	..	..
	Quarter 3 - Trimestre 3	37.1	35.1	36.2	37.7	..	..	..	..	36.2	..	..
	Quarter 4 - Trimestre 4	37.1	35.2	36.2	37.4	..	..	..	..	36.1	..	..
	Annual - Annuel	36.5	34.6	35.7	36.9	..	..	..	..	35.6	..	..
	2001											
	Quarter 1 - Trimestre 1	35.3	33.1	34.4	36.3	..	..	..	..	34.4	..	..
	Quarter 2 - Trimestre 2	34.8	33.0	34.1	36.0	..	..	..	..	34.2	..	..
	Quarter 3 - Trimestre 3	36.8	34.6	35.7	38.1	..	..	..	..	36.0	..	..
	Quarter 4 - Trimestre 4	36.4	34.7	35.5	36.6	..	..	..	..	35.5	..	..
	Annual - Annuel	35.9	33.9	35.0	36.8	..	..	..	..	35.1	..	..
	2002											
	Quarter 1 - Trimestre 1	34.8	32.0	33.6	35.9	35.3	40.4	..	..	33.6	36.9	40.3
<b>31-33</b>	<b>Manufacturing - Fabrication</b>											
	2000											
	Quarter 1 - Trimestre 1	38.3	37.4	37.0	38.0	38.6	37.8	36.5	39.2	37.5	38.1	38.7
	Quarter 2 - Trimestre 2	37.4	36.1	36.4	37.2	37.6	37.5	35.8	38.0	36.7	37.5	37.7
	Quarter 3 - Trimestre 3	38.0	36.7	37.2	37.5	37.9	37.5	37.1	38.8	37.2	37.6	38.5
	Quarter 4 - Trimestre 4	38.3	37.3	37.6	37.9	38.5	38.2	36.8	38.9	37.7	38.3	38.5
	Annual - Annuel	38.0	36.9	37.0	37.6	38.1	37.7	36.5	38.7	37.3	37.9	38.3
	2001											
	Quarter 1 - Trimestre 1	37.8	36.3	36.7	37.2	38.4	38.3	36.6	38.2	36.9	38.3	38.0
	Quarter 2 - Trimestre 2	38.1	37.0	37.4	38.2	38.6	38.5	37.5	38.2	37.6	38.6	38.1
	Quarter 3 - Trimestre 3	37.9	36.2	37.6	37.7	37.6	38.2	37.9	38.0	37.4	38.0	37.9
	Quarter 4 - Trimestre 4	37.7	38.0	37.6	37.4	38.4	38.0	36.2	37.8	37.6	38.1	37.6
	Annual - Annuel	37.9	36.9	37.3	37.6	38.2	38.3	37.0	38.0	37.4	38.2	37.9
	2002											
	Quarter 1 - Trimestre 1	37.7	36.6	36.6	37.9	37.0	37.3	37.2	38.3	37.2	37.2	38.2
<b>41</b>	<b>Wholesale Trade - Commerce de gros</b>											
	2000											
	Quarter 1 - Trimestre 1	35.7	32.4	33.5	33.3	37.6	50.8	34.6	32.9	33.2	45.5	33.2
	Quarter 2 - Trimestre 2	35.4	31.4	32.1	31.9	33.6	55.0	31.9	31.6	31.9	47.3	31.6
	Quarter 3 - Trimestre 3	35.7	35.7	35.8	35.8	35.8	37.9	36.7	34.6	35.8	37.1	34.9
	Quarter 4 - Trimestre 4	35.5	36.1	36.0	36.0	34.8	35.9	36.6	34.8	36.0	35.4	35.1
	Annual - Annuel	35.6	33.9	34.3	34.3	35.4	45.7	34.9	33.6	34.2	41.6	33.9
	2001											
	Quarter 1 - Trimestre 1	36.4	35.2	36.2	36.4	35.8	36.5	37.5	36.6	36.1	36.2	36.8
	Quarter 2 - Trimestre 2	36.8	35.3	35.9	37.5	38.1	39.9	36.4	35.8	36.3	39.2	35.9
	Quarter 3 - Trimestre 3	35.9	35.0	35.2	36.6	37.9	36.9	35.8	35.5	35.5	37.4	35.5
	Quarter 4 - Trimestre 4	36.5	36.4	36.2	37.7	36.5	37.2	35.8	36.1	36.7	36.9	36.1
	Annual - Annuel	36.4	35.5	35.9	37.1	37.2	37.8	36.5	36.0	36.2	37.5	36.1
	2002											
	Quarter 1 - Trimestre 1	35.9	35.4	36.2	36.1	34.2	35.6	36.0	36.1	36.0	35.0	36.1
<b>44-45</b>	<b>Retail trade - Commerce de détail</b>											
	2000											
	Quarter 1 - Trimestre 1	25.6	24.5	25.1	26.9	26.6	25.4	20.8	25.5	25.5	26.2	25.4
	Quarter 2 - Trimestre 2	26.0	25.9	26.1	27.8	27.4	26.4	23.1	25.2	26.6	27.0	25.1
	Quarter 3 - Trimestre 3	26.3	26.5	26.3	28.4	27.2	27.2	24.2	25.5	27.0	27.2	25.5
	Quarter 4 - Trimestre 4	25.7	25.0	25.6	27.0	27.2	26.4	22.5	25.1	25.9	26.9	25.1
	Annual - Annuel	25.9	25.5	25.7	27.5	27.1	26.3	22.5	25.3	26.2	26.8	25.3
	2001											
	Quarter 1 - Trimestre 1	25.2	25.8	25.7	27.7	28.2	26.9	23.7	23.6	26.3	27.6	23.6
	Quarter 2 - Trimestre 2	25.5	25.7	25.9	27.4	28.0	28.7	24.5	23.8	26.3	28.3	23.8
	Quarter 3 - Trimestre 3	25.6	25.8	26.3	27.9	28.6	26.3	24.9	24.0	26.7	27.5	24.0
	Quarter 4 - Trimestre 4	25.9	26.5	26.5	28.4	28.9	27.5	24.3	24.0	27.1	28.3	24.0
	Annual - Annuel	25.5	26.0	26.1	27.9	28.4	27.3	24.2	23.8	26.6	27.9	23.8
	2002											
	Quarter 1 - Trimestre 1	26.0	26.9	26.6	28.6	28.0	26.9	32.5	24.3	27.3	27.6	24.4
<b>48-49</b>	<b>Transportation &amp; warehousing - Transport et entreposage</b>											
	2000											
	Quarter 1 - Trimestre 1	31.8	30.8	29.3	30.1	31.1	31.6	29.0	32.5	30.0	31.4	32.5
	Quarter 2 - Trimestre 2	34.2	32.6	31.7	33.7	33.9	33.1	36.1	34.8	32.5	33.6	34.9

.. Figures unavailable - Nombres indisponibles

Table 12

Quarterly and Annual Estimates of Average Weekly Hours by Enterprise Size of Employment, for Hourly Paid Employees, for Selected Industries, Canada, Provinces and Territories.

(Continued - suite)

Tableau 12

Estimations trimestrielles et annuelles des heures hebdomadaires moyennes par taille d'entreprise selon l'emploi, pour les salariés rémunérés à l'heure, pour une sélection d'industries, Canada, provinces et territoires.

NAICS	Industry	Size - Taille										
		All Sizes - Toutes les tailles	0-4	5-19	20-49	50-99	100-299	300-499	500 +	0-49	50-299	300 +
SCIAN	Industrie											
<b>NOVA SCOTIA - NOUVELLE-ÉCOSSE</b>												
<b>48-49 Transportation &amp; warehousing - Transport et entreposage</b>												
	2000											
	Quarter 3 - Trimestre 3	34.4	35.0	34.0	35.3	35.7	33.3	36.4	34.1	34.6	34.8	34.2
	Quarter 4 - Trimestre 4	33.3	33.7	33.2	34.4	34.4	35.8	35.9	32.6	33.7	35.0	32.8
	Annual - Annuel	33.5	33.1	32.2	33.5	34.1	33.6	35.5	33.5	32.8	33.9	33.6
	2001											
	Quarter 1 - Trimestre 1	35.1	37.4	34.5	36.2	37.1	28.5	27.1	37.0	35.8	32.3	35.5
	Quarter 2 - Trimestre 2	35.6	37.8	35.4	35.5	38.5	30.0	39.7	35.1	36.1	34.3	35.6
	Quarter 3 - Trimestre 3	35.3	36.6	33.4	32.1	36.6	26.4	32.8	39.6	33.9	30.7	38.0
	Quarter 4 - Trimestre 4	35.0	36.5	35.0	37.3	37.9	38.0	40.1	32.6	36.1	37.9	33.5
	Annual - Annuel	35.2	37.1	34.5	35.1	37.5	30.5	34.4	35.8	35.4	33.7	35.6
	2002											
	Quarter 1 - Trimestre 1	35.3	38.2	34.7	31.3	34.9	30.1	40.0	37.2	34.6	32.1	37.5
<b>51</b>	<b>Information &amp; cultural industries - Industrie de l'information et industrie culturelle</b>											
	2000											
	Quarter 1 - Trimestre 1	34.7	34.7	30.7	28.6	..	..	..	..	30.4	30.7	35.9
	Quarter 2 - Trimestre 2	35.7	31.8	30.1	29.1	..	..	..	..	30.1	33.1	37.2
	Quarter 3 - Trimestre 3	32.9	30.5	26.9	24.9	..	..	..	..	26.9	29.7	34.7
	Quarter 4 - Trimestre 4	30.7	34.5	27.5	24.7	..	..	..	..	27.4	28.0	31.9
	Annual - Annuel	33.6	32.6	28.7	26.6	..	..	..	..	28.6	30.4	35.0
	2001											
	Quarter 1 - Trimestre 1	30.0	43.5	29.5	27.9	..	..	..	..	30.8	31.3	29.5
	Quarter 2 - Trimestre 2	31.0	46.2	31.1	30.2	..	..	..	..	32.6	32.7	30.3
	Quarter 3 - Trimestre 3	31.3	45.8	31.1	30.5	..	..	..	..	32.9	32.4	30.8
	Quarter 4 - Trimestre 4	31.6	43.8	31.3	31.6	..	..	..	..	33.1	32.1	31.3
	Annual - Annuel	31.0	44.8	30.8	30.1	..	..	..	..	32.4	32.1	30.5
	2002											
	Quarter 1 - Trimestre 1	32.0	39.6	32.1	31.4	32.0	31.7	..	..	32.8	31.9	31.9
<b>52</b>	<b>Finance &amp; insurance - Finance et assurances</b>											
	2000											
	Quarter 1 - Trimestre 1	27.7	27.9	28.3	28.5	..	..	..	..	28.3	28.7	27.6
	Quarter 2 - Trimestre 2	26.9	29.7	28.5	28.1	..	..	..	..	28.6	28.9	26.4
	Quarter 3 - Trimestre 3	28.7	32.2	30.4	30.8	..	..	..	..	30.9	31.0	27.9
	Quarter 4 - Trimestre 4	30.0	35.9	33.0	34.3	..	..	..	..	34.1	33.8	28.9
	Annual - Annuel	28.4	31.9	30.2	30.6	..	..	..	..	30.7	30.9	27.7
	2001											
	Quarter 1 - Trimestre 1	29.2	31.4	30.2	30.6	..	..	..	..	30.6	30.4	28.8
	Quarter 2 - Trimestre 2	26.6	30.0	29.9	29.4	..	..	..	..	29.7	29.1	25.8
	Quarter 3 - Trimestre 3	25.3	28.8	27.9	27.8	..	..	..	..	28.1	27.1	24.6
	Quarter 4 - Trimestre 4	25.9	28.1	28.2	28.0	..	..	..	..	28.1	27.8	25.3
	Annual - Annuel	26.8	29.6	29.0	28.9	..	..	..	..	29.1	28.7	26.3
	2002											
	Quarter 1 - Trimestre 1	25.8	28.3	28.0	27.8	27.6	28.6	..	..	28.0	27.9	25.3
<b>53</b>	<b>Real estate &amp; rental &amp; leasing - Services immobiliers et services de location et de location à bail</b>											
	2000											
	Quarter 1 - Trimestre 1	26.9	25.3	24.8	..	..	..	..	..	..	..	..
	Quarter 2 - Trimestre 2	25.2	23.5	23.9	..	..	..	..	..	..	..	..
	Quarter 3 - Trimestre 3	28.6	26.4	27.2	..	..	..	..	..	..	..	..
	Quarter 4 - Trimestre 4	27.5	24.0	26.0	..	..	..	..	..	..	..	..
	Annual - Annuel	27.0	24.7	25.5	..	..	..	..	..	..	..	..
	2001											
	Quarter 1 - Trimestre 1	26.4	24.0	25.0	..	..	..	..	..	..	..	..
	Quarter 2 - Trimestre 2	27.7	26.8	27.4	..	..	..	..	..	..	..	..
	Quarter 3 - Trimestre 3	29.2	27.9	28.2	..	..	..	..	..	..	..	..
	Quarter 4 - Trimestre 4	28.5	28.5	28.6	..	..	..	..	..	..	..	..
	Annual - Annuel	28.0	26.9	27.4	..	..	..	..	..	..	..	..
	2002											
	Quarter 1 - Trimestre 1	27.2	26.7	26.6	26.2	..	..	..	..	26.5	..	..
<b>54</b>	<b>Professional, scientific &amp; technical services - Services professionnels, scientifiques et techniques</b>											
	2000											
	Quarter 1 - Trimestre 1	29.8	28.8	30.0	31.3	31.8	28.2	..	..	29.9	29.3	29.7

.. Figures unavailable - Nombres indisponibles

Table 12

Quarterly and Annual Estimates of Average Weekly Hours by Enterprise Size of Employment, for Hourly Paid Employees, for Selected Industries, Canada, Provinces and Territories.

(Continued - suite)

Tableau 12

Estimations trimestrielles et annuelles des heures hebdomadaires moyennes par taille d'entreprise selon l'emploi, pour les salariés rémunérés à l'heure, pour une sélection d'industries, Canada, provinces et territoires.

NAICS	Industry	Size - Taille										
		All Sizes - Toutes les tailles	0-4	5-19	20-49	50-99	100-299	300-499	500 +	0-49	50-299	300 +
SCIAN	Industrie											
<b>NOVA SCOTIA - NOUVELLE-ÉCOSSE</b>												
<b>54</b>	<b>Professional, scientific &amp; technical services - Services professionnels, scientifiques et techniques</b>											
	2000											
	Quarter 2 - Trimestre 2	31.0	30.4	30.1	32.7	31.5	32.2	..	..	30.8	32.0	30.7
	Quarter 3 - Trimestre 3	31.3	30.7	30.9	32.6	31.7	30.9	..	..	31.2	31.1	32.1
	Quarter 4 - Trimestre 4	31.5	30.8	31.7	33.1	32.0	31.3	..	..	31.7	31.5	30.6
	Annual - Annuel	30.9	30.2	30.6	32.4	31.7	30.7	..	..	30.9	31.0	30.9
	2001											
	Quarter 1 - Trimestre 1	31.2	30.6	31.3	31.7	33.0	31.0	..	..	31.2	31.7	31.0
	Quarter 2 - Trimestre 2	31.0	30.5	30.7	32.1	32.8	30.4	..	..	31.0	31.2	30.8
	Quarter 3 - Trimestre 3	30.7	30.0	30.3	32.2	31.7	29.8	..	..	30.7	30.5	30.9
	Quarter 4 - Trimestre 4	30.6	29.7	30.1	31.9	31.7	30.4	..	..	30.3	30.9	30.9
	Annual - Annuel	30.9	30.2	30.6	32.0	32.3	30.4	..	..	30.8	31.1	30.9
	2002											
	Quarter 1 - Trimestre 1	30.6	30.2	30.1	31.3	30.6	30.0	30.2	32.0	30.4	30.2	31.6
<b>55</b>	<b>Management of companies &amp; enterprises - Gestion de sociétés et d'entreprises</b>											
	2000											
	Quarter 1 - Trimestre 1	29.6	..	..	..	..	..	..	..	..	..	..
	Quarter 2 - Trimestre 2	28.0	..	..	..	..	..	..	..	..	..	..
	Quarter 3 - Trimestre 3	29.9	..	..	..	..	..	..	..	..	..	..
	Quarter 4 - Trimestre 4	36.1	..	..	..	..	..	..	..	..	..	..
	Annual - Annuel	31.1	..	..	..	..	..	..	..	..	..	..
	2001											
	Quarter 1 - Trimestre 1	37.6	..	..	..	..	..	..	..	..	..	..
	Quarter 2 - Trimestre 2	37.6	..	..	..	..	..	..	..	..	..	..
	Quarter 3 - Trimestre 3	37.6	..	..	..	..	..	..	..	..	..	..
	Quarter 4 - Trimestre 4	37.4	..	..	..	..	..	..	..	..	..	..
	Annual - Annuel	37.5	..	..	..	..	..	..	..	..	..	..
	2002											
	Quarter 1 - Trimestre 1	37.0	..	..	..	..	..	..	..	..	..	..
<b>56</b>	<b>Admin. &amp; support, waste managemt. &amp; remediation services - Services admin., soutien, gestion des déchets, assainissem.</b>											
	2000											
	Quarter 1 - Trimestre 1	27.8	26.4	28.4	30.1	26.7	25.3	..	..	28.5	25.9	28.1
	Quarter 2 - Trimestre 2	28.5	28.6	29.3	30.1	28.7	27.2	..	..	29.4	27.8	28.0
	Quarter 3 - Trimestre 3	29.2	28.9	29.3	31.4	29.7	27.9	..	..	29.8	28.6	29.0
	Quarter 4 - Trimestre 4	28.9	31.3	29.3	31.2	28.7	29.2	..	..	30.4	29.0	27.6
	Annual - Annuel	28.7	28.8	29.1	30.7	28.5	27.7	..	..	29.5	28.0	28.2
	2001											
	Quarter 1 - Trimestre 1	25.2	25.2	25.7	28.5	25.5	25.6	..	..	26.7	25.5	24.1
	Quarter 2 - Trimestre 2	25.3	24.9	25.7	28.9	25.1	24.6	..	..	26.6	24.9	24.6
	Quarter 3 - Trimestre 3	25.3	25.0	25.6	29.3	26.4	25.5	..	..	26.7	25.9	24.3
	Quarter 4 - Trimestre 4	25.6	25.5	26.3	28.6	28.1	25.7	..	..	27.0	26.8	24.6
	Annual - Annuel	25.4	25.2	25.8	28.8	26.2	25.4	..	..	26.7	25.7	24.4
	2002											
	Quarter 1 - Trimestre 1	25.7	26.0	25.7	27.9	26.9	25.5	28.4	24.8	26.7	26.1	25.1
<b>62</b>	<b>Health care &amp; social assistance - Soins de santé et assistance sociale</b>											
	2000											
	Quarter 1 - Trimestre 1	25.0	25.5	24.3	24.1	23.7	25.2	24.1	25.3	24.6	24.7	25.2
	Quarter 2 - Trimestre 2	26.3	26.5	25.3	25.4	25.0	25.8	26.0	26.8	25.7	25.5	26.8
	Quarter 3 - Trimestre 3	26.7	26.2	25.8	26.5	26.1	27.1	27.2	26.9	26.1	26.8	26.9
	Quarter 4 - Trimestre 4	27.1	29.8	28.4	28.4	26.7	25.9	28.3	26.9	28.9	26.2	27.0
	Annual - Annuel	26.3	27.0	25.9	26.1	25.4	26.1	26.5	26.5	26.3	25.8	26.5
	2001											
	Quarter 1 - Trimestre 1	26.8	37.7	31.8	29.7	26.3	24.4	24.5	25.8	33.2	24.9	25.7
	Quarter 2 - Trimestre 2	26.7	36.6	31.8	28.5	25.7	24.4	24.7	25.9	32.6	24.8	25.8
	Quarter 3 - Trimestre 3	26.7	36.5	31.5	28.0	25.8	24.4	24.7	26.0	32.3	24.8	25.8
	Quarter 4 - Trimestre 4	26.4	36.3	31.3	27.7	25.5	24.2	22.3	25.7	32.1	24.5	25.5
	Annual - Annuel	26.6	36.8	31.6	28.5	25.8	24.3	24.2	25.8	32.6	24.7	25.7
	2002											
	Quarter 1 - Trimestre 1	26.6	36.5	31.6	27.9	25.6	24.4	24.6	25.8	32.4	24.7	25.7

.. Figures unavailable - Nombres indisponibles

Table 12

Quarterly and Annual Estimates of Average Weekly Hours by Enterprise Size of Employment, for Hourly Paid Employees, for Selected Industries, Canada, Provinces and Territories.

(Continued - suite)

Tableau 12

Estimations trimestrielles et annuelles des heures hebdomadaires moyennes par taille d'entreprise selon l'emploi, pour les salariés rémunérés à l'heure, pour une sélection d'industries, Canada, provinces et territoires.

NAICS	Industry	Size - Taille										
		All Sizes - Toutes les tailles	0-4	5-19	20-49	50-99	100-299	300-499	500 +	0-49	50-299	300 +
SCIAN	Industrie											
<b>NOVA SCOTIA - NOUVELLE-ÉCOSSE</b>												
<b>71</b>	<b>Arts, entertainment &amp; recreation - Arts, spectacles et loisirs</b>											
	2000											
	Quarter 1 - Trimestre 1	22.2	..	21.3	19.0	..	..	..	..	..	..	..
	Quarter 2 - Trimestre 2	22.7	..	21.9	21.6	..	..	..	..	..	..	..
	Quarter 3 - Trimestre 3	23.7	..	22.4	22.1	..	..	..	..	..	..	..
	Quarter 4 - Trimestre 4	23.5	..	21.7	18.8	..	..	..	..	..	..	..
	Annual - Annuel	23.1	..	21.9	20.6	..	..	..	..	..	..	..
	2001											
	Quarter 1 - Trimestre 1	21.6	..	21.7	20.1	..	..	..	..	..	..	..
	Quarter 2 - Trimestre 2	21.5	..	21.1	20.8	..	..	..	..	..	..	..
	Quarter 3 - Trimestre 3	21.6	..	20.8	21.4	..	..	..	..	..	..	..
	Quarter 4 - Trimestre 4	21.7	..	21.4	21.2	..	..	..	..	..	..	..
	Annual - Annuel	21.6	..	21.2	21.0	..	..	..	..	..	..	..
	2002											
	Quarter 1 - Trimestre 1	21.7	23.5	21.7	21.3	..	..	..	..	21.9	..	..
<b>72</b>	<b>Accommodation &amp; food services - Hébergement et services de restauration</b>											
	2000											
	Quarter 1 - Trimestre 1	23.9	22.5	22.8	23.0	24.2	23.8	..	..	22.9	24.0	26.0
	Quarter 2 - Trimestre 2	24.3	23.4	23.9	23.4	24.5	24.5	..	..	23.6	24.5	26.0
	Quarter 3 - Trimestre 3	25.5	24.8	24.7	24.3	24.9	25.7	..	..	24.6	25.4	28.6
	Quarter 4 - Trimestre 4	25.4	25.2	24.7	24.5	25.5	25.5	..	..	24.7	25.5	27.4
	Annual - Annuel	24.8	24.2	24.1	23.9	24.8	24.9	..	..	24.0	24.9	27.0
	2001											
	Quarter 1 - Trimestre 1	25.4	24.6	24.8	24.5	25.5	25.3	..	..	24.6	25.4	26.9
	Quarter 2 - Trimestre 2	25.8	25.4	25.0	24.8	25.5	25.7	..	..	25.0	25.6	27.6
	Quarter 3 - Trimestre 3	25.4	24.3	24.9	24.6	25.1	25.0	..	..	24.7	25.0	27.8
	Quarter 4 - Trimestre 4	25.3	24.1	24.9	24.3	25.9	24.6	..	..	24.6	25.1	27.1
	Annual - Annuel	25.5	24.6	24.9	24.6	25.5	25.2	..	..	24.7	25.3	27.3
	2002											
	Quarter 1 - Trimestre 1	25.3	24.9	24.6	24.6	25.0	25.1	..	..	24.6	25.0	27.0
<b>81</b>	<b>Other services (except public administration) - Autres services, sauf les administrations publiques</b>											
	2000											
	Quarter 1 - Trimestre 1	25.9	26.5	26.3	25.7	..	..	..	..	26.3	..	..
	Quarter 2 - Trimestre 2	25.8	26.9	26.4	24.0	..	..	..	..	26.2	..	..
	Quarter 3 - Trimestre 3	26.6	27.1	27.2	25.4	..	..	..	..	26.8	..	..
	Quarter 4 - Trimestre 4	26.6	28.1	27.4	25.3	..	..	..	..	27.2	..	..
	Annual - Annuel	26.2	27.1	26.9	25.1	..	..	..	..	26.6	..	..
	2001											
	Quarter 1 - Trimestre 1	27.5	28.0	28.5	26.9	..	..	..	..	28.0	..	..
	Quarter 2 - Trimestre 2	27.4	27.7	28.3	26.9	..	..	..	..	27.8	..	..
	Quarter 3 - Trimestre 3	27.2	27.3	27.9	26.9	..	..	..	..	27.5	..	..
	Quarter 4 - Trimestre 4	27.4	27.5	28.1	26.3	..	..	..	..	27.6	..	..
	Annual - Annuel	27.4	27.6	28.2	26.8	..	..	..	..	27.7	..	..
	2002											
	Quarter 1 - Trimestre 1	27.6	28.0	28.3	26.6	24.7	27.4	..	..	27.8	26.1	28.3
<b>11-91N</b>	<b>Industrial aggregate (excluding unclassified) - Ensemble des industries sauf les entreprises non classifiées</b>											
	2000											
	Quarter 1 - Trimestre 1	29.1	28.1	27.9	28.8	28.2	28.8	30.3	30.1	28.2	28.6	30.1
	Quarter 2 - Trimestre 2	29.6	29.3	28.5	29.1	28.6	30.2	30.8	30.1	28.9	29.5	30.2
	Quarter 3 - Trimestre 3	30.2	29.7	29.2	29.8	29.6	30.1	32.0	31.0	29.5	29.9	31.1
	Quarter 4 - Trimestre 4	30.1	30.3	29.4	30.0	29.4	29.2	32.6	30.5	29.8	29.3	30.7
	Annual - Annuel	29.8	29.4	28.8	29.5	29.0	29.6	31.4	30.4	29.1	29.3	30.5
	2001											
	Quarter 1 - Trimestre 1	29.6	31.1	29.5	30.0	29.9	28.5	29.7	29.5	30.0	29.0	29.5
	Quarter 2 - Trimestre 2	29.8	31.0	29.7	30.0	30.1	29.4	30.7	29.6	30.1	29.6	29.7
	Quarter 3 - Trimestre 3	29.9	30.8	30.0	30.3	30.8	28.8	30.0	29.8	30.3	29.6	29.8
	Quarter 4 - Trimestre 4	29.8	31.5	30.1	30.2	30.9	28.7	30.1	29.3	30.4	29.6	29.3
	Annual - Annuel	29.8	31.1	29.8	30.1	30.4	28.9	30.1	29.5	30.2	29.5	29.6
	2002											
	Quarter 1 - Trimestre 1	29.6	31.3	29.8	30.0	29.3	28.3	30.1	29.5	30.2	28.7	29.6

.. Figures unavailable - Nombres indisponibles



Table 12

Quarterly and Annual Estimates of Average Weekly Hours by Enterprise Size of Employment, for Hourly Paid Employees, for Selected Industries, Canada, Provinces and Territories.

(Continued - suite)

Tableau 12

Estimations trimestrielles et annuelles des heures hebdomadaires moyennes par taille d'entreprise selon l'emploi, pour les salariés rémunérés à l'heure, pour une sélection d'industries, Canada, provinces et territoires.

NAICS	Industry	Size - Taille										
		All Sizes - Toutes les tailles	0-4	5-19	20-49	50-99	100-299	300-499	500 +	0-49	50-299	300 +
SCIAN	Industrie											
<b>NEW BRUNSWICK - NOUVEAU-BRUNSWICK</b>												
11	Forestry, logging & support - Foresterie, exploitation et soutien											
	2000											
	Quarter 1 - Trimestre 1	36.8	35.6	36.0	..	..	..	..	..	..	..	..
	Quarter 2 - Trimestre 2	37.0	36.1	36.7	..	..	..	..	..	..	..	..
	Quarter 3 - Trimestre 3	38.0	37.1	37.3	..	..	..	..	..	..	..	..
	Quarter 4 - Trimestre 4	36.5	35.6	35.9	..	..	..	..	..	..	..	..
	Annual - Annuel	37.1	36.1	36.5	..	..	..	..	..	..	..	..
	2001											
	Quarter 1 - Trimestre 1	36.8	35.9	36.2	..	..	..	..	..	..	..	..
	Quarter 2 - Trimestre 2	38.1	36.7	37.5	..	..	..	..	..	..	..	..
	Quarter 3 - Trimestre 3	38.1	37.5	37.5	..	..	..	..	..	..	..	..
	Quarter 4 - Trimestre 4	36.8	36.3	36.6	..	..	..	..	..	..	..	..
	Annual - Annuel	37.4	36.6	36.9	..	..	..	..	..	..	..	..
	2002											
	Quarter 1 - Trimestre 1	37.0	36.8	..	..	..	..	..	..	..	..	..
21	Mining & oil & gas extraction - Extraction minière et extraction de pétrole et de gaz											
	2000											
	Quarter 1 - Trimestre 1	44.6	..	..	..	..	..	..	..	..	..	45.8
	Quarter 2 - Trimestre 2	41.9	..	..	..	..	..	..	..	..	..	42.0
	Quarter 3 - Trimestre 3	41.4	..	..	..	..	..	..	..	..	..	42.8
	Quarter 4 - Trimestre 4	40.2	..	..	..	..	..	..	..	..	..	40.4
	Annual - Annuel	42.2	..	..	..	..	..	..	..	..	..	42.8
	2001											
	Quarter 1 - Trimestre 1	40.9	..	..	..	..	..	..	..	..	..	41.0
	Quarter 2 - Trimestre 2	41.3	..	..	..	..	..	..	..	..	..	41.4
	Quarter 3 - Trimestre 3	41.1	..	..	..	..	..	..	..	..	..	41.0
	Quarter 4 - Trimestre 4	42.5	..	..	..	..	..	..	..	..	..	43.3
	Annual - Annuel	41.5	..	..	..	..	..	..	..	..	..	41.8
	2002											
	Quarter 1 - Trimestre 1	42.1	..	..	..	..	..	..	..	..	..	..
22	Utilities - Services publics											
	2000											
	Quarter 1 - Trimestre 1	36.8	..	..	..	..	..	..	..	..	..	..
	Quarter 2 - Trimestre 2	36.8	..	..	..	..	..	..	..	..	..	..
	Quarter 3 - Trimestre 3	37.5	..	..	..	..	..	..	..	..	..	..
	Quarter 4 - Trimestre 4	37.3	..	..	..	..	..	..	..	..	..	..
	Annual - Annuel	37.1	..	..	..	..	..	..	..	..	..	..
	2001											
	Quarter 1 - Trimestre 1	44.6	..	..	..	..	..	..	..	..	..	..
	Quarter 2 - Trimestre 2	45.5	..	..	..	..	..	..	..	..	..	..
	Quarter 3 - Trimestre 3	45.5	..	..	..	..	..	..	..	..	..	..
	Quarter 4 - Trimestre 4	45.2	..	..	..	..	..	..	..	..	..	..
	Annual - Annuel	45.2	..	..	..	..	..	..	..	..	..	..
	2002											
	Quarter 1 - Trimestre 1	44.5	..	..	..	..	..	..	..	..	..	..
23	Construction - Construction											
	2000											
	Quarter 1 - Trimestre 1	34.2	32.5	33.6	34.7	35.3	37.5	..	..	33.5	36.5	37.3
	Quarter 2 - Trimestre 2	35.0	33.9	34.6	35.4	36.5	37.3	..	..	34.5	37.0	36.6
	Quarter 3 - Trimestre 3	36.6	35.0	35.7	36.9	38.3	39.1	..	..	35.8	38.8	42.5
	Quarter 4 - Trimestre 4	37.3	35.7	36.6	37.3	37.8	39.8	..	..	36.4	38.7	45.3
	Annual - Annuel	35.9	34.4	35.3	36.3	37.2	38.5	..	..	35.2	37.9	40.6
	2001											
	Quarter 1 - Trimestre 1	35.7	33.9	35.2	37.0	36.0	39.4	..	..	35.1	37.4	41.6
	Quarter 2 - Trimestre 2	35.1	34.4	34.3	35.6	36.4	37.5	..	..	34.6	36.8	37.9
	Quarter 3 - Trimestre 3	36.4	35.6	35.6	36.7	38.2	37.9	..	..	35.9	38.1	40.8
	Quarter 4 - Trimestre 4	35.8	35.2	35.3	36.2	36.5	38.0	..	..	35.4	37.1	37.6
	Annual - Annuel	35.8	34.8	35.1	36.3	37.0	38.0	..	..	35.3	37.4	39.4
	2002											
	Quarter 1 - Trimestre 1	33.4	31.9	33.0	34.8	35.1	36.5	..	..	33.0	35.4	37.4

.. Figures unavailable - Nombres indisponibles

Table 12

Quarterly and Annual Estimates of Average Weekly Hours by Enterprise Size of Employment, for Hourly Paid Employees, for Selected Industries, Canada, Provinces and Territories.

(Continued - suite)

Tableau 12

Estimations trimestrielles et annuelles des heures hebdomadaires moyennes par taille d'entreprise selon l'emploi, pour les salariés rémunérés à l'heure, pour une sélection d'industries, Canada, provinces et territoires.

NAICS	Industry	Size - Taille										
		All Sizes - Toutes les tailles	0-4	5-19	20-49	50-99	100-299	300-499	500 +	0-49	50-299	300 +
SCIAN	Industrie											
<b>NEW BRUNSWICK - NOUVEAU-BRUNSWICK</b>												
<b>31-33 Manufacturing - Fabrication</b>												
	2000											
	Quarter 1 - Trimestre 1	37.5	36.2	36.2	36.8	37.8	37.0	38.4	38.0	36.4	37.3	38.1
	Quarter 2 - Trimestre 2	38.5	37.4	37.8	38.3	38.5	37.7	39.1	39.0	37.9	37.9	39.0
	Quarter 3 - Trimestre 3	38.4	37.3	37.8	37.9	37.8	37.9	38.9	38.9	37.8	37.9	38.9
	Quarter 4 - Trimestre 4	38.1	38.0	38.5	38.6	39.2	38.6	39.0	37.5	38.5	38.8	37.7
	Annual - Annuel	38.2	37.2	37.6	37.9	38.3	37.8	38.9	38.4	37.7	38.0	38.4
	2001											
	Quarter 1 - Trimestre 1	38.0	36.3	36.5	37.1	37.2	37.8	38.9	38.5	36.7	37.5	38.5
	Quarter 2 - Trimestre 2	37.7	37.2	37.0	37.6	38.6	37.4	38.1	37.9	37.3	37.8	37.9
	Quarter 3 - Trimestre 3	37.7	36.5	36.6	37.6	36.9	38.0	36.6	38.2	37.1	37.7	37.8
	Quarter 4 - Trimestre 4	37.7	38.1	37.0	37.5	37.3	37.7	37.7	37.9	37.4	37.6	37.8
	Annual - Annuel	37.8	37.0	36.8	37.5	37.5	37.7	37.6	38.1	37.1	37.6	38.0
	2002											
	Quarter 1 - Trimestre 1	37.9	36.9	36.7	37.0	37.7	38.2	38.7	38.1	36.9	38.0	38.2
<b>41 Wholesale Trade - Commerce de gros</b>												
	2000											
	Quarter 1 - Trimestre 1	35.1	35.5	34.5	34.8	36.5	36.1	36.2	35.0	34.7	36.3	35.1
	Quarter 2 - Trimestre 2	35.4	34.8	35.0	34.7	36.7	35.8	37.9	35.5	34.9	36.3	35.7
	Quarter 3 - Trimestre 3	34.9	34.7	34.6	35.1	35.8	35.8	38.1	34.2	34.8	35.8	34.6
	Quarter 4 - Trimestre 4	35.6	35.8	35.5	35.5	36.4	36.1	36.9	35.2	35.6	36.3	35.4
	Annual - Annuel	35.3	35.2	34.9	35.1	36.3	36.0	37.2	35.0	35.0	36.2	35.2
	2001											
	Quarter 1 - Trimestre 1	36.0	35.0	35.3	35.6	36.4	36.7	36.2	36.6	35.3	36.5	36.6
	Quarter 2 - Trimestre 2	35.9	35.1	35.6	35.4	38.1	36.1	37.4	35.7	35.4	37.3	35.9
	Quarter 3 - Trimestre 3	36.2	35.6	35.8	35.6	35.6	36.0	41.1	36.2	35.7	35.8	37.0
	Quarter 4 - Trimestre 4	36.2	35.8	35.6	36.2	37.1	36.2	40.2	36.0	35.9	36.7	36.4
	Annual - Annuel	36.1	35.4	35.6	35.7	36.9	36.2	39.1	36.1	35.6	36.6	36.5
	2002											
	Quarter 1 - Trimestre 1	35.1	34.8	34.9	34.5	36.0	36.1	37.3	35.0	34.8	36.1	35.1
<b>44-45 Retail trade - Commerce de détail</b>												
	2000											
	Quarter 1 - Trimestre 1	24.8	23.8	24.1	25.8	26.0	25.8	24.2	24.6	24.6	25.9	24.6
	Quarter 2 - Trimestre 2	25.6	25.4	25.3	27.0	26.7	26.0	28.0	24.8	25.9	26.4	25.0
	Quarter 3 - Trimestre 3	26.1	25.5	25.7	27.5	27.0	26.5	29.4	25.6	26.2	26.8	25.7
	Quarter 4 - Trimestre 4	26.0	25.4	25.6	27.6	26.5	26.9	27.5	25.5	26.2	26.6	25.6
	Annual - Annuel	25.6	25.0	25.2	26.9	26.5	26.3	26.7	25.2	25.7	26.4	25.2
	2001											
	Quarter 1 - Trimestre 1	25.9	26.0	25.9	27.1	27.6	28.3	29.9	24.8	26.3	27.9	25.0
	Quarter 2 - Trimestre 2	26.2	26.4	26.5	27.6	26.5	28.8	31.4	25.0	26.8	27.5	25.2
	Quarter 3 - Trimestre 3	26.3	26.2	26.5	27.9	27.1	28.6	30.8	25.1	26.9	27.8	25.3
	Quarter 4 - Trimestre 4	26.5	26.5	26.5	27.9	27.6	28.4	30.1	25.3	27.0	28.0	25.5
	Annual - Annuel	26.2	26.3	26.4	27.6	27.2	28.5	30.5	25.1	26.7	27.8	25.2
	2002											
	Quarter 1 - Trimestre 1	26.6	26.5	26.7	27.8	27.8	29.2	29.3	25.3	27.0	28.4	25.5
<b>48-49 Transportation &amp; warehousing - Transport et entreposage</b>												
	2000											
	Quarter 1 - Trimestre 1	32.2	32.2	31.2	31.6	31.4	30.4	..	..	31.6	31.0	32.9
	Quarter 2 - Trimestre 2	33.0	32.4	32.0	32.1	33.6	32.0	..	..	32.2	32.9	33.7
	Quarter 3 - Trimestre 3	33.8	33.3	32.7	33.0	33.7	32.2	..	..	33.0	33.0	34.5
	Quarter 4 - Trimestre 4	34.0	33.8	33.3	33.7	35.1	32.4	..	..	33.6	33.6	34.4
	Annual - Annuel	33.3	32.9	32.4	32.6	33.5	31.8	..	..	32.6	32.7	33.9
	2001											
	Quarter 1 - Trimestre 1	37.2	42.9	39.2	38.0	38.3	35.9	..	..	40.1	37.1	35.4
	Quarter 2 - Trimestre 2	37.0	42.2	38.2	37.9	37.3	36.8	..	..	39.3	37.0	35.5
	Quarter 3 - Trimestre 3	37.1	41.4	39.0	39.1	39.0	34.7	..	..	39.8	36.4	35.7
	Quarter 4 - Trimestre 4	37.0	41.8	37.5	39.3	38.6	35.7	..	..	39.3	36.9	35.5
	Annual - Annuel	37.0	42.1	38.5	38.6	38.3	35.8	..	..	39.6	36.9	35.5
	2002											
	Quarter 1 - Trimestre 1	37.4	42.6	38.3	39.6	39.1	36.7	46.3	35.3	40.0	37.5	35.7
<b>51 Information &amp; cultural industries - Industrie de l'information et industrie culturelle</b>												
	2000											
	Quarter 1 - Trimestre 1	37.1	26.6	29.7	..	..	..	..	..	..	..	39.9

.. Figures unavailable - Nombres indisponibles

Table 12

Quarterly and Annual Estimates of Average Weekly Hours by Enterprise Size of Employment, for Hourly Paid Employees, for Selected Industries, Canada, Provinces and Territories.

(Continued - suite)

Tableau 12

Estimations trimestrielles et annuelles des heures hebdomadaires moyennes par taille d'entreprise selon l'emploi, pour les salariés rémunérés à l'heure, pour une sélection d'industries, Canada, provinces et territoires.

NAICS	Industry	Size - Taille										
		All Sizes - Toutes les tailles	0-4	5-19	20-49	50-99	100-299	300-499	500 +	0-49	50-299	300 +
SCIAN	Industrie											
<b>NEW BRUNSWICK - NOUVEAU-BRUNSWICK</b>												
<b>51</b>	<b>Information &amp; cultural industries - Industrie de l'information et industrie culturelle</b>											
	2000											
	Quarter 2 - Trimestre 2	34.5	23.7	24.4	..	..	..	..	..	..	..	37.4
	Quarter 3 - Trimestre 3	33.6	22.2	24.2	..	..	..	..	..	..	..	36.0
	Quarter 4 - Trimestre 4	34.5	27.6	28.2	..	..	..	..	..	..	..	35.9
	Annual - Annuel	34.9	25.0	26.4	..	..	..	..	..	..	..	37.2
	2001											
	Quarter 1 - Trimestre 1	28.6	20.8	24.3	..	..	..	..	..	..	..	30.2
	Quarter 2 - Trimestre 2	28.7	20.1	23.8	..	..	..	..	..	..	..	30.5
	Quarter 3 - Trimestre 3	28.6	20.1	23.0	..	..	..	..	..	..	..	30.2
	Quarter 4 - Trimestre 4	28.8	18.8	23.4	..	..	..	..	..	..	..	30.6
	Annual - Annuel	28.7	19.9	23.6	..	..	..	..	..	..	..	30.4
	2002											
	Quarter 1 - Trimestre 1	29.4	..	23.8	..	..	..	..	..	..	..	31.2
<b>52</b>	<b>Finance &amp; insurance - Finance et assurances</b>											
	2000											
	Quarter 1 - Trimestre 1	29.0	28.8	29.4	29.1	..	..	..	..	29.2	29.5	28.9
	Quarter 2 - Trimestre 2	27.7	29.4	28.5	27.7	..	..	..	..	28.5	28.0	27.4
	Quarter 3 - Trimestre 3	30.0	32.0	31.1	29.4	..	..	..	..	31.0	31.0	29.6
	Quarter 4 - Trimestre 4	33.6	36.3	34.7	33.4	..	..	..	..	34.8	34.8	33.1
	Annual - Annuel	30.2	32.1	31.1	30.0	..	..	..	..	31.1	31.0	29.8
	2001											
	Quarter 1 - Trimestre 1	31.4	31.2	30.8	31.0	..	..	..	..	30.9	31.4	31.6
	Quarter 2 - Trimestre 2	29.8	30.4	30.0	30.2	..	..	..	..	30.1	29.3	29.8
	Quarter 3 - Trimestre 3	27.7	28.8	26.3	25.0	..	..	..	..	26.5	25.3	28.4
	Quarter 4 - Trimestre 4	27.8	28.2	27.8	27.5	..	..	..	..	27.8	27.9	27.7
	Annual - Annuel	29.2	29.7	28.7	28.0	..	..	..	..	28.8	28.2	29.4
	2002											
	Quarter 1 - Trimestre 1	27.9	28.4	28.1	27.4	..	..	..	..	27.9	27.6	28.0
<b>53</b>	<b>Real estate &amp; rental &amp; leasing - Services immobiliers et services de location et de location à bail</b>											
	2000											
	Quarter 1 - Trimestre 1	27.9	25.0	25.3	..	..	..	..	..	..	..	..
	Quarter 2 - Trimestre 2	27.0	24.1	24.9	..	..	..	..	..	..	..	..
	Quarter 3 - Trimestre 3	29.1	26.6	27.7	..	..	..	..	..	..	..	..
	Quarter 4 - Trimestre 4	27.7	24.7	26.6	..	..	..	..	..	..	..	..
	Annual - Annuel	27.9	25.1	26.2	..	..	..	..	..	..	..	..
	2001											
	Quarter 1 - Trimestre 1	25.8	23.6	24.5	..	..	..	..	..	..	..	..
	Quarter 2 - Trimestre 2	27.8	27.0	27.1	..	..	..	..	..	..	..	..
	Quarter 3 - Trimestre 3	29.2	28.0	27.8	..	..	..	..	..	..	..	..
	Quarter 4 - Trimestre 4	28.2	28.6	27.5	..	..	..	..	..	..	..	..
	Annual - Annuel	27.9	26.9	26.8	..	..	..	..	..	..	..	..
	2002											
	Quarter 1 - Trimestre 1	27.7	26.9	25.7	26.2	..	..	..	..	26.2	..	..
<b>54</b>	<b>Professional, scientific &amp; technical services - Services professionnels, scientifiques et techniques</b>											
	2000											
	Quarter 1 - Trimestre 1	30.6	30.4	30.2	29.1	27.1	31.8	..	..	30.0	30.2	32.1
	Quarter 2 - Trimestre 2	31.8	31.5	31.2	30.2	30.2	31.9	..	..	31.1	31.4	33.6
	Quarter 3 - Trimestre 3	31.4	30.7	30.8	30.7	30.5	33.0	..	..	30.7	32.1	32.3
	Quarter 4 - Trimestre 4	31.0	30.2	31.1	30.2	31.4	34.4	..	..	30.6	33.4	30.9
	Annual - Annuel	31.2	30.7	30.8	30.1	29.7	32.6	..	..	30.6	31.6	32.2
	2001											
	Quarter 1 - Trimestre 1	31.5	30.2	31.1	30.3	31.3	..	..	..	30.6	32.7	32.9
	Quarter 2 - Trimestre 2	31.4	30.2	30.4	31.0	33.1	35.1	..	..	30.5	34.4	32.3
	Quarter 3 - Trimestre 3	30.6	29.4	29.7	30.1	29.7	33.2	..	..	29.7	32.1	32.0
	Quarter 4 - Trimestre 4	30.3	28.8	30.0	30.1	31.3	32.9	..	..	29.6	32.4	30.6
	Annual - Annuel	31.0	29.7	30.3	30.4	31.4	33.5	..	..	30.1	32.9	32.1
	2002											
	Quarter 1 - Trimestre 1	30.4	29.7	29.6	30.0	29.0	33.7	..	..	29.7	32.0	31.6

.. Figures unavailable - Nombres indisponibles

Table 12

Quarterly and Annual Estimates of Average Weekly Hours by Enterprise Size of Employment, for Hourly Paid Employees, for Selected Industries, Canada, Provinces and Territories.

(Continued - suite)

Tableau 12

Estimations trimestrielles et annuelles des heures hebdomadaires moyennes par taille d'entreprise selon l'emploi, pour les salariés rémunérés à l'heure, pour une sélection d'industries, Canada, provinces et territoires.

NAICS	Industry	Size - Taille										
		All Sizes - Toutes les tailles	0-4	5-19	20-49	50-99	100-299	300-499	500 +	0-49	50-299	300 +
SCIAN	Industrie											
<b>NEW BRUNSWICK - NOUVEAU-BRUNSWICK</b>												
55	Management of companies & enterprises - Gestion de sociétés et d'entreprises											
	2000											
	Quarter 1 - Trimestre 1	30.9	..	..	..	..	..	..	..	..	..	..
	Quarter 2 - Trimestre 2	28.9	..	..	..	..	..	..	..	..	..	..
	Quarter 3 - Trimestre 3	31.2	..	..	..	..	..	..	..	..	..	..
	Quarter 4 - Trimestre 4	36.1	..	..	..	..	..	..	..	..	..	..
	Annual - Annuel	32.1	..	..	..	..	..	..	..	..	..	..
	2001											
	Quarter 1 - Trimestre 1	37.6	..	..	..	..	..	..	..	..	..	..
	Quarter 2 - Trimestre 2	37.6	..	..	..	..	..	..	..	..	..	..
	Quarter 3 - Trimestre 3	37.5	..	..	..	..	..	..	..	..	..	..
	Quarter 4 - Trimestre 4	37.7	..	..	..	..	..	..	..	..	..	..
	Annual - Annuel	37.6	..	..	..	..	..	..	..	..	..	..
	2002											
	Quarter 1 - Trimestre 1	37.7	..	..	..	..	..	..	..	..	..	..
56	Admin. & support, waste managemt. & remediation services - Services admin., soutien, gestion des déchets, assainissem.											
	2000											
	Quarter 1 - Trimestre 1	28.6	26.9	28.2	28.7	27.1	30.6	..	..	28.1	29.8	28.3
	Quarter 2 - Trimestre 2	28.7	29.2	29.5	29.4	28.3	31.9	..	..	29.4	31.0	27.7
	Quarter 3 - Trimestre 3	28.9	28.7	28.2	29.3	28.7	31.1	..	..	28.7	30.4	28.6
	Quarter 4 - Trimestre 4	28.9	25.5	23.8	25.4	25.7	27.8	..	..	24.7	27.2	31.1
	Annual - Annuel	28.8	27.6	27.5	28.3	27.4	30.3	..	..	27.8	29.5	28.9
	2001											
	Quarter 1 - Trimestre 1	29.4	29.5	29.6	30.6	29.9	29.1	..	..	29.9	29.3	29.2
	Quarter 2 - Trimestre 2	29.5	29.1	29.5	30.8	29.9	29.0	..	..	29.9	29.2	29.3
	Quarter 3 - Trimestre 3	29.5	29.2	29.6	31.0	32.1	29.1	..	..	30.0	29.8	28.9
	Quarter 4 - Trimestre 4	29.5	29.4	29.7	31.5	32.4	29.0	..	..	30.3	29.8	29.0
	Annual - Annuel	29.5	29.3	29.6	31.0	30.9	29.0	..	..	30.0	29.5	29.1
	2002											
	Quarter 1 - Trimestre 1	29.5	28.7	28.9	30.5	30.4	30.0	28.7	29.2	29.5	30.1	29.2
62	Health care & social assistance - Soins de santé et assistance sociale											
	2000											
	Quarter 1 - Trimestre 1	31.7	28.8	26.2	25.6	25.8	25.0	..	..	27.0	25.3	35.4
	Quarter 2 - Trimestre 2	31.5	28.4	26.5	26.0	26.6	25.1	..	..	27.0	25.8	35.1
	Quarter 3 - Trimestre 3	31.7	28.0	27.1	26.7	27.1	26.7	..	..	27.3	26.9	35.2
	Quarter 4 - Trimestre 4	31.9	29.7	28.1	26.8	27.7	26.6	..	..	28.4	27.1	34.7
	Annual - Annuel	31.7	28.7	27.0	26.3	26.8	25.9	..	..	27.4	26.3	35.1
	2001											
	Quarter 1 - Trimestre 1	31.8	28.6	26.4	25.0	25.1	25.3	..	..	26.8	25.2	36.0
	Quarter 2 - Trimestre 2	31.5	28.7	25.9	24.5	24.5	24.7	..	..	26.4	24.6	35.7
	Quarter 3 - Trimestre 3	31.2	28.4	25.4	24.7	24.6	24.8	..	..	26.3	24.7	35.2
	Quarter 4 - Trimestre 4	31.1	28.6	25.5	24.4	24.6	24.3	..	..	26.3	24.4	35.0
	Annual - Annuel	31.4	28.6	25.8	24.6	24.7	24.8	..	..	26.4	24.7	35.4
	2002											
	Quarter 1 - Trimestre 1	31.3	28.9	26.0	24.7	24.3	24.8	..	..	26.7	24.5	35.3
71	Arts, entertainment & recreation - Arts, spectacles et loisirs											
	2000											
	Quarter 1 - Trimestre 1	21.6	20.9	19.6	20.6	..	..	..	..	20.2	..	..
	Quarter 2 - Trimestre 2	22.4	22.3	21.0	21.0	..	..	..	..	21.2	..	..
	Quarter 3 - Trimestre 3	24.2	22.8	22.2	22.3	..	..	..	..	22.3	..	..
	Quarter 4 - Trimestre 4	23.2	22.2	19.8	21.7	..	..	..	..	20.8	..	..
	Annual - Annuel	22.9	22.1	20.7	21.5	..	..	..	..	21.2	..	..
	2001											
	Quarter 1 - Trimestre 1	21.2	21.8	19.9	20.4	..	..	..	..	20.4	..	..
	Quarter 2 - Trimestre 2	21.4	20.9	20.7	20.8	..	..	..	..	20.8	..	..
	Quarter 3 - Trimestre 3	21.8	20.5	21.0	20.9	..	..	..	..	20.8	..	..
	Quarter 4 - Trimestre 4	21.8	21.9	21.2	20.7	..	..	..	..	21.2	..	..
	Annual - Annuel	21.5	21.2	20.7	20.7	..	..	..	..	20.8	..	..
	2002											
	Quarter 1 - Trimestre 1	21.8	22.3	21.0	21.0	..	..	..	..	21.3	20.9	25.6

.. Figures unavailable - Nombres indisponibles

Table 12

Quarterly and Annual Estimates of Average Weekly Hours by Enterprise Size of Employment, for Hourly Paid Employees, for Selected Industries, Canada, Provinces and Territories.

(Continued - suite)

Tableau 12

Estimations trimestrielles et annuelles des heures hebdomadaires moyennes par taille d'entreprise selon l'emploi, pour les salariés rémunérés à l'heure, pour une sélection d'industries, Canada, provinces et territoires.

NAICS	Industry	Size - Taille										
		All Sizes - Toutes les tailles	0-4	5-19	20-49	50-99	100-299	300-499	500 +	0-49	50-299	300 +
SCIAN	Industrie											
<b>NEW BRUNSWICK - NOUVEAU-BRUNSWICK</b>												
72	Accommodation & food services - Hébergement et services de restauration											
	2000											
	Quarter 1 - Trimestre 1	24.5	24.2	23.9	24.4	25.4	24.4	..	..	24.1	24.9	25.4
	Quarter 2 - Trimestre 2	25.2	25.7	24.5	24.8	25.3	25.5	..	..	24.7	25.4	26.5
	Quarter 3 - Trimestre 3	26.6	27.5	26.3	26.2	26.7	26.5	..	..	26.4	26.6	27.5
	Quarter 4 - Trimestre 4	26.2	26.6	25.8	25.5	26.2	26.3	..	..	25.8	26.3	27.6
	Annual - Annuel	25.7	26.1	25.2	25.3	26.0	25.7	..	..	25.3	25.8	26.8
	2001											
	Quarter 1 - Trimestre 1	25.8	25.2	25.2	25.3	26.1	25.7	..	..	25.3	25.9	27.1
	Quarter 2 - Trimestre 2	26.5	27.0	26.1	26.0	26.2	26.5	..	..	26.2	26.3	27.8
	Quarter 3 - Trimestre 3	26.5	26.5	26.1	26.1	26.6	26.5	..	..	26.1	26.6	27.9
	Quarter 4 - Trimestre 4	26.6	26.6	26.3	26.1	26.3	26.3	..	..	26.3	26.3	27.7
	Annual - Annuel	26.3	26.4	25.9	25.9	26.3	26.2	..	..	26.0	26.3	27.6
	2002											
	Quarter 1 - Trimestre 1	26.6	27.1	26.5	26.0	25.5	27.3	..	..	26.4	26.3	27.6
81	Other services (except public administration) - Autres services, sauf les administrations publiques											
	2000											
	Quarter 1 - Trimestre 1	25.1	26.1	25.6	24.8	..	..	..	..	25.7	24.7	23.1
	Quarter 2 - Trimestre 2	25.7	26.8	26.4	25.8	..	..	..	..	26.5	23.2	23.8
	Quarter 3 - Trimestre 3	26.1	26.6	26.4	25.4	..	..	..	..	26.3	24.2	26.6
	Quarter 4 - Trimestre 4	26.3	28.7	27.1	25.2	..	..	..	..	27.5	23.3	22.1
	Annual - Annuel	25.8	27.1	26.4	25.3	..	..	..	..	26.5	23.8	23.8
	2001											
	Quarter 1 - Trimestre 1	27.1	28.6	27.8	26.4	..	..	..	..	27.8	22.9	26.6
	Quarter 2 - Trimestre 2	27.4	29.0	27.6	27.6	..	..	..	..	28.2	22.8	27.4
	Quarter 3 - Trimestre 3	27.4	28.4	27.7	26.7	..	..	..	..	27.8	24.0	28.2
	Quarter 4 - Trimestre 4	27.9	28.9	28.6	28.2	..	..	..	..	28.6	23.3	28.1
	Annual - Annuel	27.4	28.7	27.9	27.2	..	..	..	..	28.1	23.3	27.5
	2002											
	Quarter 1 - Trimestre 1	27.9	28.7	28.9	26.6	27.4	20.9	..	..	28.4	24.7	28.1
11-91N	Industrial aggregate (excluding unclassified) - Ensemble des industries sauf les entreprises non classifiées											
	2000											
	Quarter 1 - Trimestre 1	30.9	28.5	27.7	28.5	29.6	30.5	31.2	33.7	28.1	30.1	33.5
	Quarter 2 - Trimestre 2	31.4	29.6	28.6	29.5	30.2	31.6	32.5	33.6	29.1	31.0	33.5
	Quarter 3 - Trimestre 3	32.0	29.8	29.5	30.2	30.8	31.7	33.1	34.3	29.8	31.3	34.2
	Quarter 4 - Trimestre 4	31.9	30.5	29.5	30.1	30.5	31.0	32.5	34.1	29.9	30.8	34.0
	Annual - Annuel	31.5	29.6	28.9	29.6	30.3	31.2	32.4	33.9	29.3	30.8	33.8
	2001											
	Quarter 1 - Trimestre 1	31.6	30.1	29.0	29.4	30.2	30.3	33.8	33.9	29.4	30.2	33.9
	Quarter 2 - Trimestre 2	31.8	30.4	29.3	30.1	30.4	31.3	34.0	33.8	29.8	30.9	33.8
	Quarter 3 - Trimestre 3	32.0	30.5	29.7	30.7	30.6	32.0	33.5	33.9	30.2	31.5	33.8
	Quarter 4 - Trimestre 4	31.8	30.8	29.6	30.5	30.4	31.4	33.2	33.6	30.2	30.9	33.6
	Annual - Annuel	31.8	30.4	29.4	30.2	30.4	31.3	33.6	33.8	29.9	30.9	33.8
	2002											
	Quarter 1 - Trimestre 1	31.7	30.1	29.2	29.8	29.6	31.3	33.9	33.8	29.6	30.6	33.8
QUÉBEC												
11	Forestry, logging & support - Foresterie, exploitation et soutien											
	2000											
	Quarter 1 - Trimestre 1	38.0	36.4	37.1	37.4	37.4	38.4	..	..	36.9	38.0	41.3
	Quarter 2 - Trimestre 2	37.3	36.4	36.7	36.9	37.0	37.0	..	..	36.6	37.0	39.6
	Quarter 3 - Trimestre 3	38.7	38.3	38.4	38.4	38.4	38.6	..	..	38.3	38.5	40.8
	Quarter 4 - Trimestre 4	38.9	38.2	38.5	38.5	38.6	39.2	..	..	38.4	38.9	40.8
	Annual - Annuel	38.3	37.4	37.8	37.9	38.1	38.5	..	..	37.7	38.3	40.6
	2001											
	Quarter 1 - Trimestre 1	38.2	37.3	37.9	37.6	37.7	39.6	..	..	37.7	38.7	39.3
	Quarter 2 - Trimestre 2	38.9	37.8	38.5	38.9	39.1	39.8	..	..	38.4	39.4	39.9
	Quarter 3 - Trimestre 3	39.4	38.9	39.1	39.5	39.6	39.7	..	..	39.2	39.7	39.5
	Quarter 4 - Trimestre 4	38.1	37.7	38.0	38.0	37.5	38.8	..	..	37.9	38.2	38.3
	Annual - Annuel	38.7	37.9	38.4	38.6	38.6	39.5	..	..	38.3	39.1	39.3
	2002											
	Quarter 1 - Trimestre 1	37.8	37.7	37.5	37.1	37.6	39.2	..	..	37.5	38.5	38.3

.. Figures unavailable - Nombres indisponibles

Table 12

Quarterly and Annual Estimates of Average Weekly Hours by Enterprise Size of Employment, for Hourly Paid Employees, for Selected Industries, Canada, Provinces and Territories.

(Continued - suite)

Tableau 12

Estimations trimestrielles et annuelles des heures hebdomadaires moyennes par taille d'entreprise selon l'emploi, pour les salariés rémunérés à l'heure, pour une sélection d'industries, Canada, provinces et territoires.

NAICS	Industry	Size - Taille										
		All Sizes - Toutes les tailles	0-4	5-19	20-49	50-99	100-299	300-499	500 +	0-49	50-299	300 +
SCIAN	Industrie											
<b>QUÉBEC</b>												
<b>21</b>	<b>Mining &amp; oil &amp; gas extraction - Extraction minière et extraction de pétrole et de gaz</b>											
	2000											
	Quarter 1 - Trimestre 1	42.3	..	40.4	..	41.7	43.2	..	..	42.8	42.6	42.2
	Quarter 2 - Trimestre 2	41.7	..	41.8	..	42.3	41.9	..	..	41.7	42.0	41.5
	Quarter 3 - Trimestre 3	40.7	..	36.8	..	41.4	36.7	..	..	39.5	38.3	41.8
	Quarter 4 - Trimestre 4	40.8	..	41.4	..	41.7	41.5	..	..	41.5	41.6	40.3
	Annual - Annuel	41.5	..	40.1	..	41.8	40.9	..	..	41.4	41.2	41.5
	2001											
	Quarter 1 - Trimestre 1	41.2	..	41.4	..	41.3	41.5	..	..	41.5	41.4	41.1
	Quarter 2 - Trimestre 2	41.3	..	41.3	..	41.3	41.3	..	..	41.2	41.3	41.4
	Quarter 3 - Trimestre 3	41.2	..	41.1	..	40.8	41.4	..	..	40.7	41.2	41.4
	Quarter 4 - Trimestre 4	42.0	..	40.9	..	44.0	42.0	..	..	42.0	42.7	41.7
	Annual - Annuel	41.5	..	41.1	..	42.1	41.6	..	..	41.3	41.8	41.4
	2002											
	Quarter 1 - Trimestre 1	41.2	..	40.8	..	..	..	..	..	41.6	41.8	40.9
<b>22</b>	<b>Utilities - Services publics</b>											
	2000											
	Quarter 1 - Trimestre 1	39.3	..	38.8	..	39.1	38.5	38.6	39.4	38.6	38.6	39.4
	Quarter 2 - Trimestre 2	39.4	..	38.3	..	38.4	37.3	37.1	39.6	37.7	37.5	39.5
	Quarter 3 - Trimestre 3	39.3	..	38.2	..	38.0	37.6	37.8	39.4	37.7	37.6	39.4
	Quarter 4 - Trimestre 4	39.5	..	38.3	..	38.5	38.0	36.6	39.7	38.2	38.1	39.6
	Annual - Annuel	39.4	..	38.4	..	38.5	37.8	37.5	39.5	38.0	37.9	39.5
	2001											
	Quarter 1 - Trimestre 1	39.6	..	36.8	..	35.8	35.1	34.5	40.1	38.5	35.2	40.0
	Quarter 2 - Trimestre 2	39.2	..	33.0	..	38.2	36.1	36.6	39.4	35.2	37.0	39.4
	Quarter 3 - Trimestre 3	39.2	..	34.0	..	35.0	35.5	..	39.4	34.3	35.3	39.4
	Quarter 4 - Trimestre 4	39.2	..	32.9	..	36.2	35.6	42.6	39.4	33.6	35.9	39.4
	Annual - Annuel	39.3	..	34.2	..	36.5	35.4	36.4	39.6	35.4	35.8	39.5
	2002											
	Quarter 1 - Trimestre 1	39.2	..	32.4	..	..	..	..	..	32.6	32.5	39.9
<b>23</b>	<b>Construction - Construction</b>											
	2000											
	Quarter 1 - Trimestre 1	34.8	32.7	34.0	35.8	36.6	39.0	37.7	35.9	34.0	37.8	36.4
	Quarter 2 - Trimestre 2	35.9	34.7	35.4	36.6	37.3	38.1	38.3	36.2	35.4	37.7	37.0
	Quarter 3 - Trimestre 3	36.4	35.1	35.7	37.0	37.8	39.1	38.7	36.3	35.9	38.4	37.0
	Quarter 4 - Trimestre 4	36.6	35.6	36.3	37.2	37.7	38.6	38.2	36.3	36.2	38.2	37.0
	Annual - Annuel	36.0	34.6	35.4	36.7	37.4	38.7	38.3	36.2	35.4	38.1	36.9
	2001											
	Quarter 1 - Trimestre 1	36.3	34.4	35.7	37.6	38.6	39.3	40.3	36.4	35.6	39.0	37.4
	Quarter 2 - Trimestre 2	36.4	35.1	35.9	37.1	37.5	38.3	37.2	37.7	35.9	37.9	37.6
	Quarter 3 - Trimestre 3	37.6	36.0	36.8	38.5	39.3	39.9	40.3	39.0	36.9	39.6	39.4
	Quarter 4 - Trimestre 4	37.3	36.1	36.8	38.0	38.8	39.3	40.4	37.9	36.8	39.0	38.8
	Annual - Annuel	36.9	35.5	36.3	37.8	38.6	39.2	39.7	37.9	36.4	38.9	38.4
	2002											
	Quarter 1 - Trimestre 1	35.2	33.4	34.7	36.1	36.9	38.4	39.1	35.5	34.6	37.6	36.5
<b>31-33</b>	<b>Manufacturing - Fabrication</b>											
	2000											
	Quarter 1 - Trimestre 1	38.4	37.0	37.1	37.5	37.9	38.0	38.1	39.4	37.3	37.9	39.2
	Quarter 2 - Trimestre 2	38.4	37.1	37.4	37.8	38.1	38.1	38.3	39.1	37.6	38.1	39.0
	Quarter 3 - Trimestre 3	38.3	37.1	37.4	37.8	38.0	38.0	38.1	39.1	37.6	38.0	38.9
	Quarter 4 - Trimestre 4	38.4	37.5	37.7	37.9	38.2	38.0	38.2	39.1	37.8	38.1	39.0
	Annual - Annuel	38.4	37.2	37.4	37.8	38.0	38.0	38.2	39.2	37.6	38.0	39.0
	2001											
	Quarter 1 - Trimestre 1	38.4	36.7	36.8	37.5	37.9	38.0	38.1	39.5	37.2	37.9	39.3
	Quarter 2 - Trimestre 2	38.6	37.6	37.5	37.9	38.3	38.2	38.4	39.4	37.7	38.3	39.2
	Quarter 3 - Trimestre 3	38.8	37.1	37.2	37.9	38.4	38.5	38.4	39.8	37.5	38.5	39.6
	Quarter 4 - Trimestre 4	38.7	37.7	37.4	38.1	38.2	38.3	38.6	39.6	37.8	38.3	39.5
	Annual - Annuel	38.6	37.3	37.2	37.9	38.2	38.3	38.4	39.6	37.6	38.2	39.4
	2002											
	Quarter 1 - Trimestre 1	38.8	38.0	37.7	38.1	38.2	38.5	38.5	39.6	37.9	38.4	39.5
<b>41</b>	<b>Wholesale Trade - Commerce de gros</b>											
	2000											
	Quarter 1 - Trimestre 1	35.3	34.4	34.8	35.3	35.3	35.5	36.3	35.6	34.9	35.4	35.7

.. Figures unavailable - Nombres indisponibles

**Table 12**  
**Quarterly and Annual Estimates of Average Weekly Hours by Enterprise Size of Employment, for Hourly Paid Employees, for Selected Industries, Canada, Provinces and Territories.**

**Tableau 12**  
**Estimations trimestrielles et annuelles des heures hebdomadaires moyennes par taille d'entreprise selon l'emploi, pour les salariés rémunérés à l'heure, pour une sélection d'industries, Canada, provinces et territoires.**

(Continued - suite)

NAICS	Industry	Size - Taille										
		All Sizes - Toutes les tailles	0-4	5-19	20-49	50-99	100-299	300-499	500 +	0-49	50-299	300 +
SCIAN	Industrie											
<b>QUÉBEC</b>												
<b>41</b>	<b>Wholesale Trade - Commerce de gros</b>											
	2000											
	Quarter 2 - Trimestre 2	35.0	34.4	34.7	35.1	35.2	35.2	35.9	35.3	34.8	35.2	35.4
	Quarter 3 - Trimestre 3	34.9	34.4	34.6	34.9	35.4	35.0	35.3	34.9	34.7	35.2	35.0
	Quarter 4 - Trimestre 4	34.5	34.4	34.4	34.5	34.7	34.6	34.8	34.3	34.4	34.7	34.4
	Annual - Annuel	34.9	34.4	34.6	34.9	35.2	35.1	35.5	35.0	34.7	35.1	35.1
	2001											
	Quarter 1 - Trimestre 1	34.2	33.6	33.8	34.1	34.4	34.2	34.0	34.8	33.9	34.3	34.7
	Quarter 2 - Trimestre 2	34.5	33.6	34.1	34.6	34.5	34.5	35.5	34.7	34.2	34.5	34.9
	Quarter 3 - Trimestre 3	34.3	33.6	34.1	34.2	34.2	34.3	35.2	34.6	34.0	34.3	34.7
	Quarter 4 - Trimestre 4	35.0	34.4	34.7	35.2	35.3	35.2	36.0	35.1	34.8	35.2	35.2
	Annual - Annuel	34.5	33.8	34.2	34.5	34.6	34.6	35.1	34.8	34.2	34.6	34.8
	2002											
	Quarter 1 - Trimestre 1	35.4	34.8	34.8	35.3	35.7	35.6	35.9	35.8	35.0	35.6	35.8
<b>44-45</b>	<b>Retail trade - Commerce de détail</b>											
	2000											
	Quarter 1 - Trimestre 1	25.6	24.7	25.6	26.4	26.3	24.6	27.3	25.4	25.7	25.6	25.6
	Quarter 2 - Trimestre 2	26.3	25.9	26.7	27.2	27.1	25.8	30.1	25.3	26.7	26.5	25.7
	Quarter 3 - Trimestre 3	26.2	25.6	26.3	26.8	27.1	25.5	28.6	25.6	26.3	26.3	25.8
	Quarter 4 - Trimestre 4	26.1	25.2	26.1	26.6	26.6	25.5	27.4	26.1	26.1	26.1	26.2
	Annual - Annuel	26.1	25.4	26.2	26.8	26.8	25.4	28.3	25.6	26.2	26.1	25.8
	2001											
	Quarter 1 - Trimestre 1	25.7	25.3	25.9	26.7	26.7	25.4	29.8	24.8	26.0	26.1	25.2
	Quarter 2 - Trimestre 2	25.7	25.7	26.2	27.0	26.6	25.5	25.8	24.6	26.3	26.1	24.7
	Quarter 3 - Trimestre 3	25.8	25.3	26.1	27.1	26.6	25.5	25.3	24.9	26.3	26.1	24.9
	Quarter 4 - Trimestre 4	25.7	25.5	26.1	27.0	26.7	25.4	24.9	24.7	26.2	26.1	24.7
	Annual - Annuel	25.7	25.4	26.1	27.0	26.7	25.5	26.5	24.8	26.2	26.1	24.9
	2002											
	Quarter 1 - Trimestre 1	25.7	25.9	26.1	26.7	26.3	25.2	25.1	25.0	26.3	25.8	25.0
<b>48-49</b>	<b>Transportation &amp; warehousing - Transport et entreposage</b>											
	2000											
	Quarter 1 - Trimestre 1	34.0	33.9	32.6	32.1	32.0	33.5	33.3	35.3	32.8	32.8	35.2
	Quarter 2 - Trimestre 2	35.0	34.7	34.2	34.0	33.8	35.5	35.2	35.8	34.3	34.8	35.7
	Quarter 3 - Trimestre 3	35.4	36.1	35.7	35.5	35.5	36.6	36.0	34.9	35.8	36.1	35.0
	Quarter 4 - Trimestre 4	34.4	34.9	34.5	34.1	34.2	34.9	33.8	34.3	34.5	34.6	34.3
	Annual - Annuel	34.7	34.9	34.2	33.9	33.9	35.1	34.6	35.0	34.3	34.6	35.0
	2001											
	Quarter 1 - Trimestre 1	34.4	35.6	33.3	32.6	32.0	34.1	33.1	35.7	33.6	33.2	35.5
	Quarter 2 - Trimestre 2	34.7	35.7	33.7	32.6	32.8	34.0	33.2	36.1	33.8	33.5	35.9
	Quarter 3 - Trimestre 3	34.8	35.8	33.7	33.0	33.1	34.3	33.4	36.2	34.0	33.9	36.0
	Quarter 4 - Trimestre 4	34.5	35.6	33.2	32.4	32.3	34.4	32.8	36.0	33.5	33.6	35.9
	Annual - Annuel	34.6	35.7	33.5	32.6	32.5	34.2	33.1	36.0	33.8	33.5	35.8
	2002											
	Quarter 1 - Trimestre 1	35.1	36.6	34.4	33.3	32.9	34.1	36.0	36.3	34.5	33.6	36.3
<b>51</b>	<b>Information &amp; cultural industries - Industrie de l'information et industrie culturelle</b>											
	2000											
	Quarter 1 - Trimestre 1	32.3	28.2	27.7	27.7	28.6	31.8	29.7	35.3	27.8	30.7	34.5
	Quarter 2 - Trimestre 2	32.1	27.1	26.9	26.6	26.8	32.9	31.3	35.9	26.9	31.0	35.1
	Quarter 3 - Trimestre 3	31.8	27.9	27.9	28.3	29.0	31.2	30.8	34.7	28.0	30.4	34.1
	Quarter 4 - Trimestre 4	31.8	28.6	28.8	29.1	29.2	31.8	31.9	33.6	28.8	31.0	33.5
	Annual - Annuel	32.0	27.9	27.8	27.9	28.5	31.9	30.9	34.8	27.9	30.8	34.3
	2001											
	Quarter 1 - Trimestre 1	32.7	29.9	29.5	30.2	30.9	30.5	33.0	34.5	29.8	30.6	34.3
	Quarter 2 - Trimestre 2	32.5	31.1	30.1	30.6	30.8	31.8	32.7	33.7	30.5	31.4	33.6
	Quarter 3 - Trimestre 3	32.1	30.3	29.9	30.1	30.7	32.2	32.0	33.2	30.0	31.6	33.1
	Quarter 4 - Trimestre 4	32.2	30.8	30.0	30.1	30.7	31.9	30.9	33.5	30.2	31.4	33.2
	Annual - Annuel	32.4	30.5	29.8	30.2	30.7	31.6	32.1	33.7	30.1	31.2	33.6
	2002											
	Quarter 1 - Trimestre 1	32.3	31.4	30.3	30.4	30.8	32.2	32.2	33.3	30.5	31.6	33.2
<b>52</b>	<b>Finance &amp; insurance - Finance et assurances</b>											
	2000											
	Quarter 1 - Trimestre 1	28.7	28.8	28.8	29.0	29.0	29.6	29.3	28.4	28.9	29.3	28.4
	Quarter 2 - Trimestre 2	29.0	30.4	28.8	28.5	28.5	29.7	31.5	29.0	28.8	29.1	29.1
	Quarter 3 - Trimestre 3	30.5	32.4	30.4	29.7	29.5	31.8	33.7	30.3	30.4	30.7	30.5
	Quarter 4 - Trimestre 4	29.1	31.7	29.4	28.7	28.7	30.3	33.4	28.5	29.4	29.5	28.7
	Annual - Annuel	29.4	31.0	29.4	28.9	29.0	30.4	32.3	29.1	29.4	29.7	29.2

Table 12

Quarterly and Annual Estimates of Average Weekly Hours by Enterprise Size of Employment, for Hourly Paid Employees, for Selected Industries, Canada, Provinces and Territories.

(Continued - suite)

Tableau 12

Estimations trimestrielles et annuelles des heures hebdomadaires moyennes par taille d'entreprise selon l'emploi, pour les salariés rémunérés à l'heure, pour une sélection d'industries, Canada, provinces et territoires.

NAICS	Industry	Size - Taille										
		All Sizes - Toutes les tailles	0-4	5-19	20-49	50-99	100-299	300-499	500 +	0-49	50-299	300 +
SCIAN	Industrie											
<b>QUÉBEC</b>												
52	<b>Finance &amp; insurance - Finance et assurances</b>											
	2001											
	Quarter 1 - Trimestre 1	29.3	30.6	29.5	29.1	29.2	30.1	31.2	28.8	29.5	29.7	28.9
	Quarter 2 - Trimestre 2	29.3	30.1	29.5	29.1	29.1	29.5	29.9	29.1	29.4	29.3	29.2
	Quarter 3 - Trimestre 3	27.6	28.9	27.7	27.2	26.9	28.0	29.4	27.6	27.7	27.5	27.7
	Quarter 4 - Trimestre 4	27.2	27.7	27.6	27.4	27.2	27.7	28.5	26.8	27.5	27.5	26.9
	Annual - Annuel	28.3	29.3	28.6	28.2	28.0	28.9	29.8	28.0	28.5	28.5	28.1
	2002											
	Quarter 1 - Trimestre 1	27.4	28.1	27.8	27.4	27.3	28.0	29.4	27.0	27.6	27.7	27.1
53	<b>Real estate &amp; rental &amp; leasing - Services immobiliers et services de location et de location à bail</b>											
	2000											
	Quarter 1 - Trimestre 1	29.4	27.8	27.6	29.2	29.2	28.9	..	..	28.0	29.0	33.2
	Quarter 2 - Trimestre 2	28.1	26.2	27.2	27.8	28.1	28.7	..	..	27.0	28.4	31.1
	Quarter 3 - Trimestre 3	30.4	27.9	29.5	29.8	30.4	30.3	..	..	29.2	30.3	33.5
	Quarter 4 - Trimestre 4	28.7	26.0	28.0	28.0	28.9	29.2	..	..	27.3	29.1	31.6
	Annual - Annuel	29.1	26.9	28.1	28.7	29.2	29.3	..	..	27.9	29.2	32.3
	2001											
	Quarter 1 - Trimestre 1	25.8	24.0	25.1	25.2	25.7	25.9	..	..	24.8	25.8	29.0
	Quarter 2 - Trimestre 2	25.8	25.3	25.6	25.6	26.1	26.5	..	..	25.5	26.3	26.3
	Quarter 3 - Trimestre 3	27.1	26.1	26.6	26.7	27.2	28.2	..	..	26.5	27.7	28.4
	Quarter 4 - Trimestre 4	26.5	25.7	26.1	26.3	26.5	27.7	..	..	26.0	27.1	27.7
	Annual - Annuel	26.3	25.3	25.9	26.0	26.4	27.1	..	..	25.7	26.8	27.8
	2002											
	Quarter 1 - Trimestre 1	26.8	26.6	26.2	26.8	26.2	27.3	27.2	28.0	26.5	26.8	27.9
54	<b>Professional, scientific &amp; technical services - Services professionnels, scientifiques et techniques</b>											
	2000											
	Quarter 1 - Trimestre 1	30.7	29.9	30.2	30.9	31.6	31.3	29.9	31.3	30.3	31.4	31.0
	Quarter 2 - Trimestre 2	30.3	29.6	29.9	30.4	29.9	30.9	31.3	31.2	29.9	30.5	31.2
	Quarter 3 - Trimestre 3	31.5	30.8	31.3	31.8	31.7	32.1	31.6	32.2	31.2	31.9	32.0
	Quarter 4 - Trimestre 4	31.2	30.5	31.3	31.8	31.6	31.9	30.2	30.9	31.2	31.8	30.8
	Annual - Annuel	30.9	30.2	30.7	31.2	31.2	31.6	30.8	31.4	30.7	31.4	31.2
	2001											
	Quarter 1 - Trimestre 1	30.6	30.0	30.6	31.2	31.2	31.0	30.3	30.3	30.6	31.1	30.3
	Quarter 2 - Trimestre 2	31.0	30.2	30.7	31.6	31.7	31.2	31.1	31.0	30.7	31.5	31.0
	Quarter 3 - Trimestre 3	30.8	29.8	30.5	31.5	31.6	31.1	31.0	31.0	30.5	31.4	31.0
	Quarter 4 - Trimestre 4	30.5	29.3	30.0	31.1	31.3	30.6	32.2	30.9	30.0	30.9	31.2
	Annual - Annuel	30.7	29.8	30.5	31.3	31.5	31.0	31.2	30.8	30.5	31.2	30.9
	2002											
	Quarter 1 - Trimestre 1	30.6	30.0	30.2	30.8	31.2	30.8	31.9	30.8	30.3	31.0	31.1
55	<b>Management of companies &amp; enterprises - Gestion de sociétés et d'entreprises</b>											
	2000											
	Quarter 1 - Trimestre 1	29.5	29.8	29.6	29.8	29.6	29.6	..	..	29.7	29.6	29.4
	Quarter 2 - Trimestre 2	29.7	30.8	30.1	30.4	30.1	30.1	..	..	30.4	30.1	29.3
	Quarter 3 - Trimestre 3	29.9	30.8	29.8	29.5	29.0	30.7	..	..	30.0	29.9	29.7
	Quarter 4 - Trimestre 4	30.4	31.4	30.2	31.2	28.6	30.7	..	..	30.9	29.7	30.2
	Annual - Annuel	29.9	30.8	29.9	30.2	29.2	30.4	..	..	30.3	29.8	29.5
	2001											
	Quarter 1 - Trimestre 1	28.4	28.4	28.4	28.3	28.4	28.6	..	..	28.4	28.5	28.4
	Quarter 2 - Trimestre 2	28.5	28.9	28.5	28.4	28.4	28.6	..	..	28.6	28.5	28.4
	Quarter 3 - Trimestre 3	28.7	29.2	28.5	28.9	28.8	29.2	..	..	28.9	29.0	28.3
	Quarter 4 - Trimestre 4	29.2	30.0	29.3	29.2	28.9	29.5	..	..	29.5	29.2	28.9
	Annual - Annuel	28.7	29.1	28.7	28.7	28.6	28.9	..	..	28.8	28.8	28.5
	2002											
	Quarter 1 - Trimestre 1	29.3	30.0	29.4	29.1	29.5	29.6	..	..	29.5	29.5	29.0
56	<b>Admin. &amp; support, waste managemt. &amp; remediation services - Services admin., soutien, gestion des déchets, assainissem.</b>											
	2000											
	Quarter 1 - Trimestre 1	28.7	27.5	28.3	28.3	28.9	29.0	29.0	29.0	28.1	29.0	29.0
	Quarter 2 - Trimestre 2	28.5	28.6	28.6	28.6	28.5	28.6	28.8	28.2	28.6	28.6	28.4
	Quarter 3 - Trimestre 3	29.2	28.9	29.0	29.3	29.3	29.9	29.5	28.9	29.1	29.7	29.0
	Quarter 4 - Trimestre 4	29.3	29.4	29.5	29.9	29.4	30.0	29.6	28.5	29.6	29.8	28.7

.. Figures unavailable - Nombres indisponibles



**Table 12**  
**Quarterly and Annual Estimates of Average Weekly Hours by Enterprise Size of Employment, for Hourly Paid Employees, for Selected Industries, Canada, Provinces and Territories.**

(Continued - suite)

**Tableau 12**  
**Estimations trimestrielles et annuelles des heures hebdomadaires moyennes par taille d'entreprise selon l'emploi, pour les salariés rémunérés à l'heure, pour une sélection d'industries, Canada, provinces et territoires.**

NAICS	Industry	Size - Taille										
		All Sizes - Toutes les tailles	0-4	5-19	20-49	50-99	100-299	300-499	500 +	0-49	50-299	300 +
SCIAN	Industrie											
<b>QUÉBEC</b>												
56	<b>Admin. &amp; support, waste managemt. &amp; remediation services - Services admin., soutien, gestion des déchets, assainissem.</b>											
	2000											
	Annual - Annuel	28.9	28.6	28.9	29.0	29.0	29.4	29.2	28.6	28.9	29.3	28.8
	2001											
	Quarter 1 - Trimestre 1	29.0	28.3	28.4	28.6	29.1	29.7	29.5	29.1	28.4	29.5	29.3
	Quarter 2 - Trimestre 2	29.0	29.2	28.7	29.0	28.9	29.0	29.6	29.0	28.9	28.9	29.2
	Quarter 3 - Trimestre 3	29.1	28.8	28.9	28.9	29.0	29.2	29.7	29.2	28.9	29.1	29.3
	Quarter 4 - Trimestre 4	29.3	29.0	29.1	29.3	29.2	29.3	30.0	29.5	29.1	29.2	29.6
	Annual - Annuel	29.1	28.8	28.8	29.0	29.1	29.3	29.7	29.2	28.8	29.2	29.3
	2002											
	Quarter 1 - Trimestre 1	29.5	29.5	28.9	29.1	28.7	29.5	30.0	30.1	29.1	29.2	30.1
62	<b>Health care &amp; social assistance - Soins de santé et assistance sociale</b>											
	2000											
	Quarter 1 - Trimestre 1	26.6	24.2	24.6	24.9	25.5	27.4	27.3	27.1	24.6	27.0	27.2
	Quarter 2 - Trimestre 2	27.2	24.8	25.2	25.3	25.4	27.5	28.2	27.8	25.1	27.1	27.9
	Quarter 3 - Trimestre 3	27.8	25.2	26.2	26.8	26.7	28.1	28.6	28.3	26.1	27.8	28.4
	Quarter 4 - Trimestre 4	28.1	25.9	26.9	27.0	27.2	29.2	29.3	28.3	26.6	28.7	28.5
	Annual - Annuel	27.4	25.0	25.7	26.0	26.2	28.0	28.4	27.9	25.6	27.7	28.0
	2001											
	Quarter 1 - Trimestre 1	27.9	30.7	29.9	28.9	28.5	28.6	27.4	26.9	29.8	28.6	27.0
	Quarter 2 - Trimestre 2	27.7	31.1	29.9	29.2	28.3	28.0	27.2	26.7	30.0	28.1	26.8
	Quarter 3 - Trimestre 3	27.5	30.9	29.9	29.4	28.9	28.1	27.0	26.3	30.0	28.3	26.4
	Quarter 4 - Trimestre 4	27.1	30.6	29.7	29.2	28.1	28.0	26.7	25.8	29.8	28.0	25.9
	Annual - Annuel	27.6	30.8	29.9	29.2	28.5	28.2	27.1	26.4	29.9	28.2	26.5
	2002											
	Quarter 1 - Trimestre 1	27.4	31.0	30.3	29.8	28.3	28.2	26.9	25.9	30.3	28.2	26.1
71	<b>Arts, entertainment &amp; recreation - Arts, spectacles et loisirs</b>											
	2000											
	Quarter 1 - Trimestre 1	21.7	20.2	19.9	19.8	19.4	20.3	19.8	26.2	19.9	19.9	25.3
	Quarter 2 - Trimestre 2	21.6	20.2	20.1	20.2	20.4	21.3	19.9	25.4	20.2	20.9	25.0
	Quarter 3 - Trimestre 3	23.5	23.2	22.1	22.2	22.4	23.0	24.8	26.6	22.3	22.7	26.4
	Quarter 4 - Trimestre 4	24.2	23.8	21.1	20.5	21.6	22.8	21.8	32.3	21.3	22.3	31.1
	Annual - Annuel	22.8	21.9	20.9	20.8	21.2	22.0	21.8	27.7	21.0	21.7	27.0
	2001											
	Quarter 1 - Trimestre 1	23.5	23.8	21.5	21.0	21.9	22.7	23.8	27.1	21.7	22.4	26.6
	Quarter 2 - Trimestre 2	23.4	23.0	21.8	21.6	21.8	23.2	24.3	27.4	21.9	22.6	26.9
	Quarter 3 - Trimestre 3	23.6	22.9	21.9	21.8	22.0	22.8	25.0	29.0	22.0	22.4	28.3
	Quarter 4 - Trimestre 4	24.0	23.7	22.2	21.5	22.5	23.6	25.4	28.7	22.1	23.1	28.2
	Annual - Annuel	23.6	23.3	21.8	21.5	22.1	23.0	24.6	28.0	21.9	22.6	27.5
	2002											
	Quarter 1 - Trimestre 1	24.0	24.3	22.5	21.7	23.3	23.1	..	..	22.5	23.2	26.2
72	<b>Accommodation &amp; food services - Hébergement et services de restauration</b>											
	2000											
	Quarter 1 - Trimestre 1	24.9	24.3	23.9	24.4	24.9	25.5	26.6	27.8	24.1	25.2	27.6
	Quarter 2 - Trimestre 2	27.1	26.6	26.1	26.7	27.5	27.1	27.5	30.5	26.4	27.3	29.9
	Quarter 3 - Trimestre 3	27.6	27.1	26.6	27.1	28.1	27.6	30.3	31.3	26.8	27.8	31.1
	Quarter 4 - Trimestre 4	26.3	26.0	25.5	25.8	26.5	25.2	27.9	30.3	25.7	25.9	29.8
	Annual - Annuel	26.5	26.1	25.6	26.1	26.8	26.4	28.2	30.0	25.8	26.6	29.6
	2001											
	Quarter 1 - Trimestre 1	25.2	24.3	23.8	24.3	25.2	26.1	30.8	28.8	24.0	25.6	29.2
	Quarter 2 - Trimestre 2	25.2	24.8	23.9	24.2	25.1	25.7	30.1	28.6	24.1	25.4	28.9
	Quarter 3 - Trimestre 3	25.4	24.6	24.2	24.6	25.5	26.3	29.7	28.5	24.4	25.9	28.7
	Quarter 4 - Trimestre 4	25.9	25.2	24.8	25.6	26.4	25.9	29.5	28.5	25.2	26.1	28.6
	Annual - Annuel	25.4	24.7	24.2	24.7	25.6	26.0	30.1	28.6	24.4	25.8	28.9
	2002											
	Quarter 1 - Trimestre 1	26.4	25.9	25.3	25.9	26.6	26.2	30.7	28.5	25.6	26.4	29.0
81	<b>Other services (except public administration) - Autres services, sauf les administration publiques</b>											
	2000											
	Quarter 1 - Trimestre 1	27.3	27.3	27.2	27.4	27.4	27.4	25.9	27.5	27.3	27.4	26.8
	Quarter 2 - Trimestre 2	27.1	27.6	27.4	26.7	26.5	26.2	25.5	26.7	27.3	26.4	26.2

.. Figures unavailable - Nombres indisponibles

Table 12

Quarterly and Annual Estimates of Average Weekly Hours by Enterprise Size of Employment, for Hourly Paid Employees, for Selected Industries, Canada, Provinces and Territories.

(Continued - suite)

Tableau 12

Estimations trimestrielles et annuelles des heures hebdomadaires moyennes par taille d'entreprise selon l'emploi, pour les salariés rémunérés à l'heure, pour une sélection d'industries, Canada, provinces et territoires.

NAICS	Industry	Size - Taille										
		All Sizes - Toutes les tailles	0-4	5-19	20-49	50-99	100-299	300-499	500 +	0-49	50-299	300 +
SCIAN	Industrie											
<b>QUÉBEC</b>												
81	Other services (except public administration) - Autres services, sauf les administration publiques											
	2000											
	Quarter 3 - Trimestre 3	28.0	28.4	28.2	27.6	27.3	26.9	26.4	27.6	28.2	27.1	27.1
	Quarter 4 - Trimestre 4	28.4	29.6	28.8	27.3	27.3	27.2	25.4	27.9	28.8	27.2	26.9
	Annual - Annuel	27.7	28.2	27.9	27.3	27.1	26.9	25.8	27.4	27.9	27.0	26.8
	2001											
	Quarter 1 - Trimestre 1	28.3	28.9	28.4	27.7	28.7	27.6	26.8	26.8	28.5	28.1	26.8
	Quarter 2 - Trimestre 2	28.3	28.8	28.6	27.8	28.4	27.2	26.0	27.0	28.5	27.7	26.7
	Quarter 3 - Trimestre 3	27.9	28.4	28.3	27.5	27.7	26.9	26.3	27.1	28.2	27.2	26.8
	Quarter 4 - Trimestre 4	28.1	28.3	28.5	27.4	28.3	27.0	26.4	27.4	28.3	27.6	27.0
	Annual - Annuel	28.1	28.6	28.5	27.6	28.2	27.2	26.4	27.1	28.4	27.7	26.8
	2002											
	Quarter 1 - Trimestre 1	28.2	28.6	28.6	27.5	27.7	27.1	26.4	27.6	28.4	27.5	27.1
11-91N	Industrial aggregate (excluding unclassified) - Ensemble des industries sauf les entreprises non classifiées											
	2000											
	Quarter 1 - Trimestre 1	31.0	28.5	28.7	30.3	31.5	32.2	31.8	32.3	29.2	31.9	32.2
	Quarter 2 - Trimestre 2	31.5	29.6	29.6	30.9	32.1	32.6	32.9	32.4	30.0	32.4	32.5
	Quarter 3 - Trimestre 3	31.8	30.0	30.0	31.3	32.5	33.0	33.2	32.6	30.5	32.8	32.7
	Quarter 4 - Trimestre 4	31.7	30.1	29.8	30.9	32.3	32.7	32.9	32.6	30.2	32.6	32.7
	Annual - Annuel	31.5	29.6	29.6	30.9	32.1	32.7	32.7	32.5	30.0	32.4	32.5
	2001											
	Quarter 1 - Trimestre 1	31.4	29.8	29.3	30.3	31.9	32.7	32.5	32.3	29.8	32.4	32.4
	Quarter 2 - Trimestre 2	31.4	30.1	29.6	30.5	31.8	32.6	32.3	32.3	30.0	32.2	32.3
	Quarter 3 - Trimestre 3	31.5	30.1	29.8	30.8	31.9	32.8	32.2	32.4	30.2	32.4	32.3
	Quarter 4 - Trimestre 4	31.5	30.4	29.9	31.0	32.1	32.7	32.3	32.0	30.4	32.4	32.1
	Annual - Annuel	31.4	30.1	29.7	30.7	31.9	32.7	32.3	32.3	30.1	32.4	32.3
	2002											
	Quarter 1 - Trimestre 1	31.6	30.3	30.0	31.0	31.9	32.7	32.0	32.3	30.4	32.3	32.2
<b>ONTARIO</b>												
11	Forestry, logging & support - Foresterie, exploitation et soutien											
	2000											
	Quarter 1 - Trimestre 1	39.0	37.3	38.1	39.1	40.3	39.3	..	..	38.1	39.8	40.7
	Quarter 2 - Trimestre 2	37.8	36.5	37.0	37.7	38.2	38.2	..	..	37.0	38.2	39.2
	Quarter 3 - Trimestre 3	38.1	37.8	37.8	38.1	38.2	38.3	..	..	37.8	38.2	38.5
	Quarter 4 - Trimestre 4	37.9	37.2	37.2	38.2	38.4	38.2	..	..	37.4	38.3	38.7
	Annual - Annuel	38.2	37.2	37.5	38.3	38.7	38.5	..	..	37.6	38.6	39.2
	2001											
	Quarter 1 - Trimestre 1	38.3	36.9	37.5	39.2	38.4	38.5	..	..	37.8	38.5	39.4
	Quarter 2 - Trimestre 2	38.3	36.8	37.5	38.7	39.5	38.8	..	..	37.5	39.2	39.2
	Quarter 3 - Trimestre 3	37.8	37.5	37.6	37.8	38.2	37.9	..	..	37.6	38.1	38.1
	Quarter 4 - Trimestre 4	37.3	36.4	36.8	37.9	38.3	37.4	..	..	37.0	37.9	37.8
	Annual - Annuel	38.0	36.9	37.4	38.4	38.5	38.1	..	..	37.5	38.4	38.7
	2002											
	Quarter 1 - Trimestre 1	37.5	36.6	37.0	38.2	..	..	..	..	37.2	37.5	38.5
21	Mining & oil & gas extraction - Extraction minière et extraction de pétrole et de gaz											
	2000											
	Quarter 1 - Trimestre 1	43.1	40.8	41.1	42.7	43.7	44.3	..	..	41.6	44.0	43.2
	Quarter 2 - Trimestre 2	41.7	41.5	41.4	41.5	41.9	41.7	..	..	41.5	41.8	41.7
	Quarter 3 - Trimestre 3	41.5	34.4	34.1	35.2	37.8	36.2	..	..	34.7	36.8	44.0
	Quarter 4 - Trimestre 4	42.3	41.9	41.8	41.7	41.9	42.0	..	..	41.8	42.0	42.5
	Annual - Annuel	42.2	40.0	39.9	40.4	41.6	41.3	..	..	40.1	41.4	42.8
	2001											
	Quarter 1 - Trimestre 1	41.9	41.1	40.9	41.1	41.9	41.8	..	..	41.0	41.8	42.0
	Quarter 2 - Trimestre 2	41.4	41.5	41.7	41.7	41.2	41.1	..	..	41.7	41.1	41.4
	Quarter 3 - Trimestre 3	41.3	41.1	41.7	41.7	41.0	41.4	..	..	41.6	41.3	41.2
	Quarter 4 - Trimestre 4	42.2	41.3	41.6	43.2	42.0	44.4	..	..	42.2	43.6	41.9
	Annual - Annuel	41.7	41.2	41.5	42.0	41.5	42.4	..	..	41.7	42.0	41.6
	2002											
	Quarter 1 - Trimestre 1	42.0	42.4	42.6	42.7	..	..	..	..	42.6	42.2	41.9

.. Figures unavailable - Nombres indisponibles

Table 12

Quarterly and Annual Estimates of Average Weekly Hours by Enterprise Size of Employment, for Hourly Paid Employees, for Selected Industries, Canada, Provinces and Territories.

(Continued - suite)

Tableau 12

Estimations trimestrielles et annuelles des heures hebdomadaires moyennes par taille d'entreprise selon l'emploi, pour les salariés rémunérés à l'heure, pour une sélection d'industries, Canada, provinces et territoires.

NAICS	Industry	Size - Taille										
		All Sizes - Toutes les tailles	0-4	5-19	20-49	50-99	100-299	300-499	500 +	0-49	50-299	300 +
SCIAN	Industrie											
<b>ONTARIO</b>												
<b>22</b>	<b>Utilities - Services publics</b>											
	2000											
	Quarter 1 - Trimestre 1	41.0	38.3	38.9	39.4	39.6	39.4	39.6	41.4	39.0	39.5	41.4
	Quarter 2 - Trimestre 2	42.0	38.3	38.8	39.7	39.1	40.2	41.4	42.4	39.1	39.9	42.3
	Quarter 3 - Trimestre 3	40.4	38.4	39.1	39.5	39.8	39.8	40.5	40.6	39.2	39.8	40.6
	Quarter 4 - Trimestre 4	41.1	38.8	39.4	39.5	40.5	39.3	40.7	41.3	39.4	39.6	41.3
	Annual - Annuel	41.1	38.5	39.0	39.5	39.7	39.7	40.6	41.4	39.2	39.7	41.4
	2001											
	Quarter 1 - Trimestre 1	42.1	38.9	39.7	40.8	40.9	41.1	40.6	42.3	40.1	41.1	42.2
	Quarter 2 - Trimestre 2	40.7	38.8	40.9	41.8	41.7	42.8	42.8	40.5	41.1	42.5	40.6
	Quarter 3 - Trimestre 3	40.5	37.1	37.8	38.2	39.1	39.7	40.2	40.7	37.9	39.6	40.7
	Quarter 4 - Trimestre 4	40.4	36.0	37.0	37.4	37.8	38.0	39.2	40.7	37.1	38.0	40.7
	Annual - Annuel	40.9	37.6	39.0	39.4	39.8	40.3	40.7	41.1	39.1	40.2	41.0
	2002											
	Quarter 1 - Trimestre 1	41.1	32.9	32.4	31.2	32.0	28.0	28.3	43.6	31.8	28.8	43.1
<b>23</b>	<b>Construction - Construction</b>											
	2000											
	Quarter 1 - Trimestre 1	38.0	35.3	36.5	38.3	39.5	40.0	43.0	40.9	36.6	39.7	41.1
	Quarter 2 - Trimestre 2	37.6	36.0	36.7	38.1	38.7	39.1	39.8	38.7	36.9	38.9	38.9
	Quarter 3 - Trimestre 3	38.1	36.9	37.5	39.3	39.9	40.6	41.5	36.3	37.8	40.2	37.0
	Quarter 4 - Trimestre 4	38.2	37.4	38.0	39.2	39.4	39.9	40.5	35.8	38.1	39.6	36.5
	Annual - Annuel	38.0	36.5	37.2	38.8	39.4	39.9	41.0	38.0	37.4	39.6	38.4
	2001											
	Quarter 1 - Trimestre 1	38.3	35.6	37.1	39.4	40.4	40.6	42.3	41.6	37.2	40.5	41.8
	Quarter 2 - Trimestre 2	38.2	36.1	37.2	38.9	39.5	40.3	42.8	40.3	37.3	39.9	40.6
	Quarter 3 - Trimestre 3	40.5	38.0	39.3	41.3	42.5	42.3	44.2	42.4	39.5	42.4	42.8
	Quarter 4 - Trimestre 4	39.5	37.9	38.8	40.1	40.6	40.6	41.4	41.1	38.9	40.6	41.2
	Annual - Annuel	39.2	37.0	38.2	40.0	40.9	41.0	42.6	41.3	38.4	41.0	41.6
	2002											
	Quarter 1 - Trimestre 1	37.5	35.0	36.5	38.6	38.9	39.3	44.0	39.8	36.6	39.1	40.6
<b>31-33</b>	<b>Manufacturing - Fabrication</b>											
	2000											
	Quarter 1 - Trimestre 1	39.6	37.8	38.1	38.8	38.9	39.1	39.3	40.4	38.4	39.1	40.3
	Quarter 2 - Trimestre 2	39.6	38.2	38.3	39.0	39.1	39.1	39.3	40.3	38.6	39.1	40.2
	Quarter 3 - Trimestre 3	39.4	38.2	38.3	38.9	38.9	38.9	39.0	40.1	38.6	38.9	39.9
	Quarter 4 - Trimestre 4	39.2	38.4	38.4	38.9	38.9	38.9	38.5	39.7	38.7	38.9	39.5
	Annual - Annuel	39.5	38.1	38.2	38.9	39.0	39.0	39.0	40.1	38.6	39.0	40.0
	2001											
	Quarter 1 - Trimestre 1	39.3	37.7	37.8	38.6	38.8	39.1	39.0	39.9	38.2	39.0	39.8
	Quarter 2 - Trimestre 2	39.5	37.6	37.9	38.6	38.9	39.1	39.3	40.2	38.2	39.0	40.1
	Quarter 3 - Trimestre 3	39.5	37.1	37.5	38.3	38.7	39.5	39.0	40.4	37.8	39.2	40.2
	Quarter 4 - Trimestre 4	39.4	38.0	37.9	38.7	38.9	39.4	39.1	40.0	38.3	39.2	39.9
	Annual - Annuel	39.4	37.6	37.7	38.5	38.8	39.3	39.1	40.1	38.1	39.1	40.0
	2002											
	Quarter 1 - Trimestre 1	39.4	37.6	37.8	38.6	38.8	39.3	39.1	40.1	38.2	39.1	40.0
<b>41</b>	<b>Wholesale Trade - Commerce de gros</b>											
	2000											
	Quarter 1 - Trimestre 1	36.1	35.5	35.6	36.1	36.2	36.1	36.5	36.6	35.8	36.2	36.6
	Quarter 2 - Trimestre 2	36.1	35.4	35.7	36.1	36.2	36.3	36.0	36.3	35.8	36.2	36.3
	Quarter 3 - Trimestre 3	35.9	35.5	35.5	35.9	36.0	36.2	36.4	36.1	35.7	36.1	36.2
	Quarter 4 - Trimestre 4	36.1	36.2	35.9	36.1	36.1	36.1	35.9	36.1	36.0	36.1	36.0
	Annual - Annuel	36.0	35.6	35.7	36.1	36.1	36.2	36.2	36.3	35.8	36.1	36.3
	2001											
	Quarter 1 - Trimestre 1	35.7	35.2	35.3	35.6	35.8	35.9	35.9	35.9	35.4	35.8	35.9
	Quarter 2 - Trimestre 2	35.3	34.7	35.0	35.4	35.5	35.5	35.3	35.6	35.1	35.5	35.6
	Quarter 3 - Trimestre 3	35.0	34.6	34.6	34.8	35.0	35.0	35.0	35.4	34.7	35.0	35.3
	Quarter 4 - Trimestre 4	35.5	35.3	35.3	35.7	36.0	35.6	36.0	35.2	35.4	35.8	35.4
	Annual - Annuel	35.4	34.9	35.1	35.4	35.6	35.5	35.6	35.5	35.1	35.5	35.5
	2002											
	Quarter 1 - Trimestre 1	35.4	34.7	34.9	35.6	35.6	35.6	35.8	35.5	35.1	35.6	35.5
<b>44-45</b>	<b>Retail trade - Commerce de détail</b>											
	2000											
	Quarter 1 - Trimestre 1	25.5	25.2	25.6	26.9	26.8	26.0	27.2	24.5	26.0	26.4	24.6
	Quarter 2 - Trimestre 2	26.0	26.3	26.6	27.9	27.2	26.2	26.6	24.8	26.9	26.7	24.9
	Quarter 3 - Trimestre 3	26.1	26.4	26.3	27.6	27.1	26.2	25.5	25.3	26.7	26.7	25.3
	Quarter 4 - Trimestre 4	26.0	26.5	26.5	27.7	27.0	25.2	23.1	25.5	26.9	26.1	25.4
	Annual - Annuel	25.9	26.1	26.3	27.5	27.0	25.9	25.1	25.0	26.6	26.5	25.1

Table 12

Quarterly and Annual Estimates of Average Weekly Hours by Enterprise Size of Employment, for Hourly Paid Employees, for Selected Industries, Canada, Provinces and Territories.

(Continued - suite)

Tableau 12

Estimations trimestrielles et annuelles des heures hebdomadaires moyennes par taille d'entreprise selon l'emploi, pour les salariés rémunérés à l'heure, pour une sélection d'industries, Canada, provinces et territoires.

NAICS	Industry	Size - Taille										
		All Sizes - Toutes les tailles	0-4	5-19	20-49	50-99	100-299	300-499	500 +	0-49	50-299	300 +
SCIAN	Industrie											
<b>ONTARIO</b>												
<b>44-45 Retail trade - Commerce de détail</b>												
	2001											
	Quarter 1 - Trimestre 1	26.3	27.0	27.1	28.0	27.7	27.3	26.7	25.0	27.4	27.6	25.1
	Quarter 2 - Trimestre 2	26.4	27.6	27.4	28.2	27.7	27.5	26.2	24.8	27.7	27.6	24.9
	Quarter 3 - Trimestre 3	26.5	27.3	27.4	28.4	28.3	27.6	26.2	24.9	27.7	28.0	25.0
	Quarter 4 - Trimestre 4	26.6	28.1	27.9	28.7	28.2	27.8	25.5	24.8	28.2	28.0	24.8
	Annual - Annuel	26.4	27.5	27.5	28.3	28.0	27.6	26.2	24.9	27.8	27.8	24.9
	2002											
	Quarter 1 - Trimestre 1	26.6	27.9	27.5	28.4	28.5	27.5	27.5	25.0	27.9	28.0	25.1
<b>48-49 Transportation &amp; warehousing - Transport et entreposage</b>												
	2000											
	Quarter 1 - Trimestre 1	35.9	35.7	34.7	34.5	33.9	33.7	34.7	37.0	34.8	33.8	36.9
	Quarter 2 - Trimestre 2	36.4	35.9	35.2	35.4	34.5	35.1	35.6	37.4	35.4	34.9	37.2
	Quarter 3 - Trimestre 3	37.2	37.8	36.9	37.4	37.2	37.2	36.8	37.3	37.3	37.2	37.2
	Quarter 4 - Trimestre 4	37.4	37.8	37.1	37.3	36.8	36.4	37.1	37.8	37.3	36.5	37.8
	Annual - Annuel	36.8	36.8	36.0	36.2	35.6	35.6	36.1	37.4	36.2	35.6	37.3
	2001											
	Quarter 1 - Trimestre 1	37.4	39.5	38.5	38.1	36.9	36.8	37.7	37.0	38.6	36.8	37.1
	Quarter 2 - Trimestre 2	38.2	39.3	38.3	37.8	36.1	36.2	37.1	39.1	38.3	36.2	38.9
	Quarter 3 - Trimestre 3	38.3	39.5	38.6	38.6	37.0	37.1	36.9	38.7	38.8	37.1	38.5
	Quarter 4 - Trimestre 4	38.2	40.0	39.1	38.5	37.3	37.3	37.6	38.2	39.0	37.3	38.1
	Annual - Annuel	38.0	39.6	38.6	38.2	36.8	36.9	37.4	38.2	38.7	36.8	38.2
	2002											
	Quarter 1 - Trimestre 1	38.7	42.9	40.8	38.6	38.3	37.8	37.5	38.3	40.3	38.0	38.2
<b>51 Information &amp; cultural industries - Industrie de l'information et industrie culturelle</b>												
	2000											
	Quarter 1 - Trimestre 1	30.9	28.6	27.5	27.8	28.1	27.7	27.6	31.8	27.8	27.8	31.6
	Quarter 2 - Trimestre 2	30.8	26.4	26.3	28.1	28.4	28.4	28.5	31.8	27.0	28.4	31.6
	Quarter 3 - Trimestre 3	30.1	25.7	25.0	26.3	26.2	25.5	25.0	31.7	25.6	25.7	31.3
	Quarter 4 - Trimestre 4	30.0	27.1	26.0	26.5	27.1	25.6	26.0	31.2	26.4	26.1	30.9
	Annual - Annuel	30.4	26.8	26.2	27.2	27.4	26.9	26.7	31.6	26.7	27.0	31.4
	2001											
	Quarter 1 - Trimestre 1	29.6	25.5	26.6	28.7	28.2	28.0	30.5	30.5	27.1	28.1	30.5
	Quarter 2 - Trimestre 2	29.9	26.1	27.2	28.4	29.6	30.8	28.9	30.4	27.4	30.4	30.3
	Quarter 3 - Trimestre 3	29.6	25.6	27.4	29.1	28.8	30.6	29.7	30.1	27.6	29.9	30.0
	Quarter 4 - Trimestre 4	29.9	26.9	28.0	29.6	29.2	31.1	29.0	30.3	28.4	30.4	30.2
	Annual - Annuel	29.8	26.0	27.3	29.0	29.0	30.1	29.5	30.3	27.6	29.7	30.3
	2002											
	Quarter 1 - Trimestre 1	30.5	27.5	28.8	30.3	30.8	31.6	31.6	30.6	29.1	31.3	30.7
<b>52 Finance &amp; insurance - Finance et assurances</b>												
	2000											
	Quarter 1 - Trimestre 1	27.9	28.6	29.0	29.0	29.1	29.5	29.1	27.5	28.9	29.3	27.6
	Quarter 2 - Trimestre 2	29.2	31.5	31.5	30.9	31.0	31.0	31.1	28.5	31.3	31.0	28.7
	Quarter 3 - Trimestre 3	29.1	32.0	31.7	31.3	31.8	31.7	31.5	28.0	31.6	31.7	28.2
	Quarter 4 - Trimestre 4	29.3	33.3	32.6	31.9	32.2	32.4	32.9	28.1	32.5	32.3	28.4
	Annual - Annuel	29.0	31.7	31.5	31.0	31.3	31.3	31.4	28.1	31.4	31.3	28.2
	2001											
	Quarter 1 - Trimestre 1	29.9	30.7	30.7	30.6	30.6	30.7	31.3	29.5	30.7	30.6	29.6
	Quarter 2 - Trimestre 2	29.5	30.8	30.9	30.5	30.1	30.2	30.3	29.2	30.7	30.2	29.2
	Quarter 3 - Trimestre 3	28.7	30.0	29.9	29.7	29.6	29.5	29.4	28.3	29.9	29.5	28.3
	Quarter 4 - Trimestre 4	27.5	28.6	28.6	28.6	28.7	28.4	28.2	27.0	28.6	28.6	27.1
	Annual - Annuel	29.0	30.0	30.0	29.9	29.8	29.7	29.8	28.6	30.0	29.7	28.6
	2002											
	Quarter 1 - Trimestre 1	27.4	28.5	28.9	28.7	28.7	28.7	28.6	26.8	28.7	28.7	26.9
<b>53 Real estate &amp; rental &amp; leasing - Services immobiliers et services de location et de location à bail</b>												
	2000											
	Quarter 1 - Trimestre 1	30.2	28.3	28.8	30.2	31.7	33.3	31.6	30.0	29.0	32.7	30.2
	Quarter 2 - Trimestre 2	29.1	26.8	27.8	28.5	29.3	31.6	30.0	30.3	27.7	30.8	30.2
	Quarter 3 - Trimestre 3	31.1	28.4	29.8	30.4	31.2	33.8	32.4	32.2	29.6	32.8	32.2
	Quarter 4 - Trimestre 4	29.2	26.2	28.4	28.8	28.7	31.3	30.4	30.4	27.8	30.3	30.4
	Annual - Annuel	29.9	27.4	28.7	29.5	30.2	32.5	31.1	30.7	28.5	31.7	30.8
	2001											
	Quarter 1 - Trimestre 1	28.1	26.3	27.0	27.2	27.8	29.6	28.0	29.6	26.8	28.9	29.4
	Quarter 2 - Trimestre 2	28.1	27.3	27.6	27.9	28.2	29.1	27.9	28.7	27.6	28.8	28.6
	Quarter 3 - Trimestre 3	28.8	27.9	28.2	28.6	28.2	30.2	28.9	29.6	28.2	29.4	29.5

Table 12

Quarterly and Annual Estimates of Average Weekly Hours by Enterprise Size of Employment, for Hourly Paid Employees, for Selected Industries, Canada, Provinces and Territories.

(Continued - suite)

Tableau 12

Estimations trimestrielles et annuelles des heures hebdomadaires moyennes par taille d'entreprise selon l'emploi, pour les salariés rémunérés à l'heure, pour une sélection d'industries, Canada, provinces et territoires.

NAICS	Industry	Size - Taille										
		All Sizes - Toutes les tailles	0-4	5-19	20-49	50-99	100-299	300-499	500 +	0-49	50-299	300 +
SCIAN	Industrie											
<b>ONTARIO</b>												
53	<b>Real estate &amp; rental &amp; leasing - Services immobiliers et services de location et de location à bail</b>											
	2001											
	Quarter 4 - Trimestre 4	27.6	26.3	26.9	27.8	26.7	29.1	26.9	28.5	26.9	28.1	28.3
	Annual - Annuel	28.2	27.0	27.5	27.9	27.7	29.5	28.0	29.1	27.4	28.8	29.0
	2002											
	Quarter 1 - Trimestre 1	28.3	26.9	27.6	28.5	27.7	29.2	28.8	29.2	27.6	28.6	29.2
54	<b>Professional, scientific &amp; technical services - Services professionnels, scientifiques et techniques</b>											
	2000											
	Quarter 1 - Trimestre 1	32.3	32.0	31.8	33.0	34.0	32.0	33.6	31.9	32.2	32.8	32.3
	Quarter 2 - Trimestre 2	32.1	31.9	31.6	33.0	32.8	32.4	33.4	31.3	32.1	32.6	31.7
	Quarter 3 - Trimestre 3	32.9	32.6	32.6	33.4	33.5	33.1	34.2	32.4	32.8	33.3	32.7
	Quarter 4 - Trimestre 4	32.9	32.5	33.0	33.8	34.2	33.1	33.0	31.9	33.0	33.6	32.2
	Annual - Annuel	32.5	32.3	32.3	33.3	33.6	32.7	33.6	31.9	32.5	33.1	32.2
	2001											
	Quarter 1 - Trimestre 1	31.1	30.7	31.0	31.8	32.2	31.6	31.2	30.3	31.1	31.9	30.5
	Quarter 2 - Trimestre 2	31.4	30.9	31.1	32.3	32.3	31.9	33.0	30.4	31.3	32.1	30.9
	Quarter 3 - Trimestre 3	31.6	30.9	31.2	32.6	32.9	32.2	33.3	30.9	31.5	32.5	31.4
	Quarter 4 - Trimestre 4	31.8	30.9	31.4	33.0	33.0	32.0	34.8	30.9	31.6	32.4	31.6
	Annual - Annuel	31.5	30.8	31.2	32.4	32.6	32.0	33.0	30.6	31.4	32.2	31.1
	2002											
	Quarter 1 - Trimestre 1	31.4	30.7	31.0	32.1	32.7	31.7	34.0	30.3	31.2	32.1	31.1
55	<b>Management of companies &amp; enterprises - Gestion de sociétés et d'entreprises</b>											
	2000											
	Quarter 1 - Trimestre 1	31.4	33.0	31.5	31.5	30.8	31.0	..	..	32.0	30.9	30.8
	Quarter 2 - Trimestre 2	33.0	35.8	33.3	33.3	32.1	33.1	..	..	34.1	32.6	31.9
	Quarter 3 - Trimestre 3	31.7	35.4	32.2	32.2	30.8	31.9	..	..	33.3	31.4	30.0
	Quarter 4 - Trimestre 4	31.2	37.6	32.8	31.9	31.0	31.5	..	..	34.0	31.3	28.8
	Annual - Annuel	31.7	35.6	32.5	32.2	31.2	31.8	..	..	33.4	31.6	30.0
	2001											
	Quarter 1 - Trimestre 1	32.2	33.7	33.2	33.0	32.9	32.5	..	..	33.3	32.7	31.3
	Quarter 2 - Trimestre 2	32.3	34.8	33.1	32.5	32.7	32.4	..	..	33.6	32.5	31.3
	Quarter 3 - Trimestre 3	32.5	36.4	34.0	32.6	32.4	31.8	..	..	34.6	32.0	31.1
	Quarter 4 - Trimestre 4	32.5	35.8	33.1	32.2	31.7	31.5	..	..	33.9	31.6	31.9
	Annual - Annuel	32.4	35.2	33.3	32.6	32.5	32.0	..	..	33.8	32.2	31.4
	2002											
	Quarter 1 - Trimestre 1	32.7	35.2	33.1	32.5	31.9	31.7	..	..	33.8	31.7	32.2
56	<b>Admin. &amp; support, waste managemt. &amp; remediation services - Services admin., soutien, gestion des déchets, assainissem.</b>											
	2000											
	Quarter 1 - Trimestre 1	29.4	28.9	29.1	30.1	29.5	29.0	28.9	29.7	29.4	29.2	29.5
	Quarter 2 - Trimestre 2	29.5	30.1	30.0	30.4	29.9	29.0	29.3	29.3	30.1	29.2	29.3
	Quarter 3 - Trimestre 3	29.5	29.3	29.3	30.1	30.1	29.3	29.1	29.5	29.6	29.6	29.4
	Quarter 4 - Trimestre 4	29.6	30.1	30.1	30.6	30.3	30.1	29.7	28.8	30.3	30.2	29.0
	Annual - Annuel	29.5	29.6	29.6	30.3	30.0	29.3	29.3	29.3	29.9	29.5	29.3
	2001											
	Quarter 1 - Trimestre 1	29.7	29.8	29.1	30.4	29.9	29.9	29.2	29.6	29.7	29.9	29.5
	Quarter 2 - Trimestre 2	29.7	29.8	29.2	30.5	30.2	29.5	28.2	29.9	29.7	29.7	29.6
	Quarter 3 - Trimestre 3	29.7	29.0	28.9	30.1	30.1	29.7	29.3	30.2	29.3	29.8	30.0
	Quarter 4 - Trimestre 4	30.0	29.8	29.5	30.3	30.3	30.3	29.4	30.2	29.8	30.3	30.1
	Annual - Annuel	29.8	29.6	29.2	30.3	30.1	29.8	29.0	30.0	29.6	29.9	29.8
	2002											
	Quarter 1 - Trimestre 1	30.2	30.2	29.6	30.3	30.8	30.5	29.9	30.3	30.0	30.6	30.3
62	<b>Health care &amp; social assistance - Soins de santé et assistance sociale</b>											
	2000											
	Quarter 1 - Trimestre 1	28.4	27.0	26.6	27.2	27.2	27.7	28.5	29.4	26.9	27.6	29.3
	Quarter 2 - Trimestre 2	29.4	27.5	27.6	28.2	28.2	28.7	29.2	30.7	27.7	28.6	30.5
	Quarter 3 - Trimestre 3	30.2	28.2	28.3	29.7	29.9	30.1	29.8	31.0	28.6	30.0	30.9
	Quarter 4 - Trimestre 4	29.6	29.4	29.2	30.0	29.8	29.7	29.1	29.6	29.4	29.7	29.5
	Annual - Annuel	29.4	28.0	27.9	28.8	28.8	29.1	29.2	30.2	28.1	29.0	30.1

.. Figures unavailable - Nombres indisponibles

Table 12

Quarterly and Annual Estimates of Average Weekly Hours by Enterprise Size of Employment, for Hourly Paid Employees, for Selected Industries, Canada, Provinces and Territories.

(Continued - suite)

Tableau 12

Estimations trimestrielles et annuelles des heures hebdomadaires moyennes par taille d'entreprise selon l'emploi, pour les salariés rémunérés à l'heure, pour une sélection d'industries, Canada, provinces et territoires.

NAICS	Industry	Size - Taille										
		All Sizes - Toutes les tailles	0-4	5-19	20-49	50-99	100-299	300-499	500 +	0-49	50-299	300 +
SCIAN	Industrie											
<b>ONTARIO</b>												
62	Health care & social assistance - Soins de santé et assistance sociale											
	2001											
	Quarter 1 - Trimestre 1	29.1	28.2	27.3	28.1	28.7	28.8	28.8	29.7	27.8	28.7	29.6
	Quarter 2 - Trimestre 2	29.1	28.4	27.3	27.6	28.4	28.8	28.8	29.9	27.8	28.4	29.8
	Quarter 3 - Trimestre 3	29.0	28.2	27.4	27.7	28.3	28.4	29.0	29.7	27.7	28.3	29.7
	Quarter 4 - Trimestre 4	29.0	28.3	27.5	27.7	28.3	28.4	28.9	29.8	27.8	28.4	29.7
	Annual - Annuel	29.0	28.3	27.4	27.8	28.4	28.5	28.9	29.8	27.8	28.5	29.7
	2002											
	Quarter 1 - Trimestre 1	29.1	28.3	27.7	27.8	28.4	28.7	29.1	29.9	27.9	28.6	29.8
71	Arts, entertainment & recreation - Arts, spectacles et loisirs											
	2000											
	Quarter 1 - Trimestre 1	23.4	21.6	21.0	20.7	21.9	21.2	21.8	25.7	21.0	21.5	25.4
	Quarter 2 - Trimestre 2	25.1	22.7	22.4	22.4	23.0	23.7	22.7	27.7	22.4	23.4	27.3
	Quarter 3 - Trimestre 3	27.4	26.0	24.2	23.8	24.7	25.9	27.0	30.3	24.3	25.4	30.0
	Quarter 4 - Trimestre 4	25.6	24.2	20.8	20.1	21.8	22.4	24.3	29.6	21.0	22.1	29.1
	Annual - Annuel	25.5	23.6	22.2	22.0	23.1	23.6	24.0	28.5	22.3	23.4	28.1
	2001											
	Quarter 1 - Trimestre 1	27.1	26.0	23.5	22.3	24.1	23.8	25.5	31.1	23.5	23.9	30.4
	Quarter 2 - Trimestre 2	27.0	26.2	25.4	25.0	25.3	25.6	25.3	30.0	25.3	25.5	29.3
	Quarter 3 - Trimestre 3	27.5	26.6	25.5	25.4	25.5	26.5	26.7	30.8	25.6	26.1	30.1
	Quarter 4 - Trimestre 4	27.7	27.4	25.8	25.6	25.9	26.5	26.4	30.9	25.9	26.2	30.3
	Annual - Annuel	27.3	26.5	25.1	24.8	25.3	25.8	26.0	30.7	25.2	25.6	30.0
	2002											
	Quarter 1 - Trimestre 1	27.8	27.5	26.2	25.6	26.1	26.1	25.9	30.6	26.1	26.1	29.8
72	Accommodation & food services - Hébergement et services de restauration											
	2000											
	Quarter 1 - Trimestre 1	25.7	25.9	24.3	24.6	25.1	25.9	27.7	28.6	24.6	25.5	28.4
	Quarter 2 - Trimestre 2	26.3	26.8	25.0	25.5	25.8	26.6	26.9	29.1	25.4	26.1	28.6
	Quarter 3 - Trimestre 3	26.8	26.9	25.5	25.6	26.0	26.8	28.1	30.2	25.7	26.4	29.8
	Quarter 4 - Trimestre 4	25.9	26.8	24.8	24.9	25.1	25.1	27.1	29.3	25.1	25.1	28.8
	Annual - Annuel	26.2	26.6	24.9	25.2	25.5	26.1	27.4	29.3	25.2	25.8	28.9
	2001											
	Quarter 1 - Trimestre 1	25.2	25.3	24.0	24.2	24.9	25.9	28.8	26.8	24.3	25.4	27.1
	Quarter 2 - Trimestre 2	25.4	26.6	24.5	24.3	24.5	26.4	27.8	27.0	24.6	25.4	27.2
	Quarter 3 - Trimestre 3	25.2	25.7	24.2	24.2	24.5	25.8	26.8	27.3	24.4	25.1	27.2
	Quarter 4 - Trimestre 4	25.2	26.2	24.3	24.3	24.5	25.6	27.2	27.0	24.5	25.0	27.0
	Annual - Annuel	25.3	25.9	24.3	24.3	24.6	25.9	27.7	27.0	24.5	25.2	27.1
	2002											
	Quarter 1 - Trimestre 1	25.2	25.5	24.3	24.3	24.6	25.5	26.7	27.1	24.4	25.0	27.0
81	Other services (except public administration) - Autres services, sauf les administrations publiques											
	2000											
	Quarter 1 - Trimestre 1	28.8	29.2	29.3	29.6	28.8	28.2	26.6	27.6	29.3	28.4	27.4
	Quarter 2 - Trimestre 2	29.6	31.0	31.1	30.1	28.9	27.4	27.1	27.0	30.9	28.0	27.0
	Quarter 3 - Trimestre 3	30.6	31.9	32.0	31.0	29.9	28.3	28.8	28.6	31.8	28.9	28.6
	Quarter 4 - Trimestre 4	30.0	32.8	32.4	30.2	28.8	26.9	25.3	27.1	32.0	27.6	26.7
	Annual - Annuel	29.7	31.2	31.2	30.2	29.1	27.7	26.9	27.6	31.0	28.2	27.4
	2001											
	Quarter 1 - Trimestre 1	31.2	31.3	31.9	30.9	29.5	28.8	28.1	32.9	31.5	29.0	32.1
	Quarter 2 - Trimestre 2	31.1	31.7	32.2	30.8	28.9	28.6	28.7	31.8	31.8	28.7	31.3
	Quarter 3 - Trimestre 3	30.8	31.6	31.6	30.5	28.7	28.0	28.5	32.1	31.4	28.3	31.4
	Quarter 4 - Trimestre 4	30.9	31.4	31.5	30.0	28.1	26.2	24.9	35.4	31.2	27.0	33.1
	Annual - Annuel	31.0	31.5	31.8	30.6	28.8	27.9	27.4	33.0	31.5	28.3	32.0
	2002											
	Quarter 1 - Trimestre 1	31.0	31.9	31.7	30.1	27.8	26.1	23.7	35.2	31.4	26.8	33.3
11-91N	Industrial aggregate (excluding unclassified) - Ensemble des industries sauf les entreprises non classifiées											
	2000											
	Quarter 1 - Trimestre 1	32.0	29.8	29.9	31.4	31.6	32.3	33.3	33.1	30.4	32.0	33.1
	Quarter 2 - Trimestre 2	32.3	30.8	30.6	31.8	31.8	32.5	33.3	33.3	31.1	32.2	33.3
	Quarter 3 - Trimestre 3	32.6	31.2	31.0	32.1	32.1	32.8	33.6	33.5	31.4	32.5	33.5
	Quarter 4 - Trimestre 4	32.3	31.7	31.1	32.0	31.9	32.2	32.5	32.9	31.5	32.1	32.8
	Annual - Annuel	32.3	30.9	30.7	31.8	31.8	32.5	33.1	33.2	31.1	32.2	33.2
	2001											
	Quarter 1 - Trimestre 1	32.1	30.7	30.5	31.5	31.8	32.9	33.5	32.7	30.9	32.4	32.8

Table 12

Quarterly and Annual Estimates of Average Weekly Hours by Enterprise Size of Employment, for Hourly Paid Employees, for Selected Industries, Canada, Provinces and Territories.

(Continued - suite)

Tableau 12

Estimations trimestrielles et annuelles des heures hebdomadaires moyennes par taille d'entreprise selon l'emploi, pour les salariés rémunérés à l'heure, pour une sélection d'industries, Canada, provinces et territoires.

NAICS	Industry	Size - Taille										
		All Sizes - Toutes les tailles	0-4	5-19	20-49	50-99	100-299	300-499	500 +	0-49	50-299	300 +
SCIAN	Industrie											
<b>ONTARIO</b>												
<b>11-91N Industrial aggregate (excluding unclassified) - Ensemble des industries sauf les entreprises non classifiées</b>												
	2001											
	Quarter 2 - Trimestre 2	32.2	31.0	30.8	31.5	31.7	32.8	33.2	32.8	31.1	32.3	32.9
	Quarter 3 - Trimestre 3	32.3	31.2	31.0	31.7	31.9	32.9	33.2	32.9	31.3	32.5	32.9
	Quarter 4 - Trimestre 4	32.3	31.6	31.1	31.9	31.8	32.9	33.2	32.7	31.5	32.4	32.8
	Annual - Annuel	32.2	31.1	30.9	31.7	31.8	32.9	33.3	32.8	31.2	32.4	32.9
	2002											
	Quarter 1 - Trimestre 1	32.2	31.1	30.8	31.6	31.7	32.8	33.6	32.9	31.1	32.3	33.0
<b>MANITOBA</b>												
<b>11 Forestry, logging &amp; support - Foresterie, exploitation et soutien</b>												
	2000											
	Quarter 1 - Trimestre 1	37.3	..	..	..	..	..	..	..	..	..	..
	Quarter 2 - Trimestre 2	37.1	..	..	..	..	..	..	..	..	..	..
	Quarter 3 - Trimestre 3	37.2	..	..	..	..	..	..	..	..	..	..
	Quarter 4 - Trimestre 4	35.8	..	..	..	..	..	..	..	..	..	..
	Annual - Annuel	36.8	..	..	..	..	..	..	..	..	..	..
	2001											
	Quarter 1 - Trimestre 1	37.5	..	..	..	..	..	..	..	..	..	..
	Quarter 2 - Trimestre 2	37.9	..	..	..	..	..	..	..	..	..	..
	Quarter 3 - Trimestre 3	38.1	..	..	..	..	..	..	..	..	..	..
	Quarter 4 - Trimestre 4	37.6	..	..	..	..	..	..	..	..	..	..
	Annual - Annuel	37.8	..	..	..	..	..	..	..	..	..	..
	2002											
	Quarter 1 - Trimestre 1	38.0	..	..	..	..	..	..	..	..	..	..
<b>21 Mining &amp; oil &amp; gas extraction - Extraction minière et extraction de pétrole et de gaz</b>												
	2000											
	Quarter 1 - Trimestre 1	44.1	..	..	..	..	..	..	..	..	..	45.1
	Quarter 2 - Trimestre 2	42.1	..	..	..	..	..	..	..	..	..	42.2
	Quarter 3 - Trimestre 3	41.1	..	..	..	..	..	..	..	..	..	41.8
	Quarter 4 - Trimestre 4	41.9	..	..	..	..	..	..	..	..	..	41.9
	Annual - Annuel	42.4	..	..	..	..	..	..	..	..	..	42.8
	2001											
	Quarter 1 - Trimestre 1	41.3	..	..	..	..	..	..	..	..	..	41.1
	Quarter 2 - Trimestre 2	41.2	..	..	..	..	..	..	..	..	..	41.2
	Quarter 3 - Trimestre 3	41.6	..	..	..	..	..	..	..	..	..	41.4
	Quarter 4 - Trimestre 4	41.8	..	..	..	..	..	..	..	..	..	41.7
	Annual - Annuel	41.5	..	..	..	..	..	..	..	..	..	41.4
	2002											
	Quarter 1 - Trimestre 1	40.6	..	..	..	..	..	..	..	..	..	..
<b>22 Utilities - Services publics</b>												
	2000											
	Quarter 1 - Trimestre 1	37.4	..	..	..	..	..	..	..	..	..	..
	Quarter 2 - Trimestre 2	37.9	..	..	..	..	..	..	..	..	..	..
	Quarter 3 - Trimestre 3	32.8	..	..	..	..	..	..	..	..	..	..
	Quarter 4 - Trimestre 4	30.2	..	..	..	..	..	..	..	..	..	..
	Annual - Annuel	34.8	..	..	..	..	..	..	..	..	..	..
	2001											
	Quarter 1 - Trimestre 1	38.3	..	..	..	..	..	..	..	..	..	..
	Quarter 2 - Trimestre 2	38.1	..	..	..	..	..	..	..	..	..	..
	Quarter 3 - Trimestre 3	38.0	..	..	..	..	..	..	..	..	..	..
	Quarter 4 - Trimestre 4	38.1	..	..	..	..	..	..	..	..	..	..
	Annual - Annuel	38.1	..	..	..	..	..	..	..	..	..	..
	2002											
	Quarter 1 - Trimestre 1	38.9	..	..	..	..	..	..	..	..	..	..
<b>23 Construction - Construction</b>												
	2000											
	Quarter 1 - Trimestre 1	34.8	33.2	33.7	36.0	34.6	32.3	40.4	38.2	34.2	33.8	38.7
	Quarter 2 - Trimestre 2	35.3	34.0	34.3	36.1	35.8	35.5	36.0	38.1	34.7	35.7	37.7
	Quarter 3 - Trimestre 3	35.7	34.8	34.5	36.3	37.2	36.7	38.8	37.5	35.0	36.9	37.6
	Quarter 4 - Trimestre 4	35.8	35.1	35.2	36.1	37.2	36.1	37.9	36.3	35.4	36.7	36.6

.. Figures unavailable - Nombres indisponibles

Table 12

Quarterly and Annual Estimates of Average Weekly Hours by Enterprise Size of Employment, for Hourly Paid Employees, for Selected Industries, Canada, Provinces and Territories.

(Continued - suite)

Tableau 12

Estimations trimestrielles et annuelles des heures hebdomadaires moyennes par taille d'entreprise selon l'emploi, pour les salariés rémunérés à l'heure, pour une sélection d'industries, Canada, provinces et territoires.

NAICS	Industry	Size - Taille										
		All Sizes - Toutes les tailles	0-4	5-19	20-49	50-99	100-299	300-499	500 +	0-49	50-299	300 +
SCIAN	Industrie											
<b>MANITOBA</b>												
<b>23</b>	<b>Construction - Construction</b>											
	2000											
	Annual - Annuel	35.5	34.3	34.4	36.1	36.4	35.7	38.2	37.5	34.8	36.0	37.6
	2001											
	Quarter 1 - Trimestre 1	35.9	35.1	35.0	36.5	36.1	36.1	38.7	37.7	35.4	36.1	37.9
	Quarter 2 - Trimestre 2	36.3	35.7	35.2	37.4	36.6	37.2	36.7	37.7	35.9	36.8	37.5
	Quarter 3 - Trimestre 3	38.1	37.9	36.9	39.1	39.3	38.0	38.7	39.4	37.7	38.7	39.3
	Quarter 4 - Trimestre 4	37.6	37.1	36.9	38.0	37.5	38.4	38.7	38.7	37.3	38.0	38.7
	Annual - Annuel	37.1	36.5	36.1	38.0	37.6	37.6	38.2	38.4	36.7	37.6	38.4
	2002											
	Quarter 1 - Trimestre 1	35.6	32.9	34.2	36.1	35.8	39.6	..	..	34.3	37.4	39.2
<b>31-33</b>	<b>Manufacturing - Fabrication</b>											
	2000											
	Quarter 1 - Trimestre 1	37.9	36.2	36.5	37.4	37.9	37.8	38.5	38.3	36.9	37.9	38.3
	Quarter 2 - Trimestre 2	37.8	36.4	36.6	37.4	38.4	37.8	38.5	37.9	37.0	38.0	38.0
	Quarter 3 - Trimestre 3	37.4	36.3	36.4	37.2	37.5	37.4	37.5	37.6	36.8	37.4	37.6
	Quarter 4 - Trimestre 4	37.5	36.2	36.5	37.3	38.0	37.0	38.0	37.7	36.9	37.4	37.7
	Annual - Annuel	37.6	36.3	36.5	37.3	37.9	37.5	38.1	37.9	36.9	37.7	37.9
	2001											
	Quarter 1 - Trimestre 1	38.1	36.2	36.3	37.1	38.5	38.0	39.3	38.4	36.7	38.2	38.5
	Quarter 2 - Trimestre 2	38.4	36.8	36.6	37.8	38.2	38.4	39.0	38.7	37.2	38.3	38.8
	Quarter 3 - Trimestre 3	38.2	36.1	36.5	37.4	38.1	38.6	38.9	38.5	36.9	38.4	38.6
	Quarter 4 - Trimestre 4	38.0	36.2	36.7	37.5	37.7	38.2	38.7	38.3	37.1	38.0	38.3
	Annual - Annuel	38.2	36.3	36.5	37.5	38.1	38.3	38.9	38.5	37.0	38.2	38.5
	2002											
	Quarter 1 - Trimestre 1	38.1	36.2	36.7	37.2	37.7	37.9	37.8	38.8	36.9	37.8	38.6
<b>41</b>	<b>Wholesale Trade - Commerce de gros</b>											
	2000											
	Quarter 1 - Trimestre 1	35.9	35.2	35.3	35.4	36.2	36.5	37.9	35.9	35.3	36.4	36.2
	Quarter 2 - Trimestre 2	35.8	35.1	35.4	35.6	36.0	36.3	36.5	35.9	35.4	36.2	36.0
	Quarter 3 - Trimestre 3	35.0	34.9	35.0	35.3	35.2	36.1	36.3	34.2	35.1	35.6	34.5
	Quarter 4 - Trimestre 4	35.8	35.7	35.5	35.5	35.7	36.3	36.1	35.8	35.5	36.0	35.9
	Annual - Annuel	35.6	35.2	35.3	35.4	35.8	36.3	36.7	35.4	35.3	36.0	35.6
	2001											
	Quarter 1 - Trimestre 1	36.0	35.0	35.0	35.3	35.8	35.6	35.4	37.3	35.1	35.7	37.0
	Quarter 2 - Trimestre 2	35.6	34.8	34.8	35.1	35.8	35.4	36.2	36.4	34.9	35.6	36.3
	Quarter 3 - Trimestre 3	35.5	34.2	34.5	34.9	35.7	35.7	36.1	36.3	34.6	35.7	36.2
	Quarter 4 - Trimestre 4	36.0	35.0	35.1	35.5	36.3	36.5	37.0	36.3	35.2	36.4	36.4
	Annual - Annuel	35.8	34.7	34.9	35.2	35.9	35.8	36.2	36.6	35.0	35.9	36.5
	2002											
	Quarter 1 - Trimestre 1	35.2	35.1	34.3	33.8	35.8	36.0	35.8	35.9	34.3	35.9	35.9
<b>44-45</b>	<b>Retail trade - Commerce de détail</b>											
	2000											
	Quarter 1 - Trimestre 1	25.1	24.3	24.2	25.7	26.0	24.7	22.9	25.5	24.7	25.4	25.4
	Quarter 2 - Trimestre 2	25.4	25.2	25.0	26.5	26.7	26.1	26.4	25.0	25.5	26.4	25.0
	Quarter 3 - Trimestre 3	25.0	24.3	24.3	25.5	26.6	25.4	24.6	25.1	24.7	26.1	25.0
	Quarter 4 - Trimestre 4	24.7	24.2	24.2	25.3	25.9	25.4	23.6	24.5	24.5	25.7	24.5
	Annual - Annuel	25.0	24.5	24.4	25.7	26.3	25.4	24.4	25.0	24.8	25.9	25.0
	2001											
	Quarter 1 - Trimestre 1	25.4	26.5	25.7	27.8	27.4	27.3	26.9	24.0	26.5	27.3	24.1
	Quarter 2 - Trimestre 2	25.9	26.7	26.4	27.9	28.1	27.9	27.3	24.4	26.9	28.0	24.5
	Quarter 3 - Trimestre 3	26.0	26.5	26.4	28.2	28.2	29.3	27.7	24.5	27.0	28.6	24.6
	Quarter 4 - Trimestre 4	26.0	26.9	26.8	28.4	28.2	29.2	27.0	24.4	27.3	28.6	24.5
	Annual - Annuel	25.8	26.6	26.3	28.1	28.0	28.4	27.2	24.3	26.9	28.1	24.4
	2002											
	Quarter 1 - Trimestre 1	26.0	27.3	26.7	27.5	28.0	28.3	25.4	24.6	27.1	28.1	24.7
<b>48-49</b>	<b>Transportation &amp; warehousing - Transport et entreposage</b>											
	2000											
	Quarter 1 - Trimestre 1	35.2	33.6	33.9	33.6	34.4	33.6	36.4	35.7	33.7	33.8	35.8
	Quarter 2 - Trimestre 2	34.8	32.5	33.1	32.9	33.0	34.6	34.7	35.4	32.9	34.1	35.4
	Quarter 3 - Trimestre 3	35.6	36.2	36.3	36.2	36.4	37.1	37.4	35.1	36.3	36.9	35.3
	Quarter 4 - Trimestre 4	35.2	35.3	35.9	35.2	36.1	35.5	37.8	34.9	35.5	35.7	35.0
	Annual - Annuel	35.2	34.4	34.9	34.6	35.0	35.3	36.7	35.3	34.7	35.2	35.4

.. Figures unavailable - Nombres indisponibles



Table 12

Quarterly and Annual Estimates of Average Weekly Hours by Enterprise Size of Employment, for Hourly Paid Employees, for Selected Industries, Canada, Provinces and Territories.

(Continued - suite)

Tableau 12

Estimations trimestrielles et annuelles des heures hebdomadaires moyennes par taille d'entreprise selon l'emploi, pour les salariés rémunérés à l'heure, pour une sélection d'industries, Canada, provinces et territoires.

NAICS	Industry	Size - Taille										
		All Sizes - Toutes les tailles	0-4	5-19	20-49	50-99	100-299	300-499	500 +	0-49	50-299	300 +
SCIAN	Industrie											
<b>MANITOBA</b>												
<b>48-49 Transportation &amp; warehousing - Transport et entreposage</b>												
	2001											
	Quarter 1 - Trimestre 1	34.7	30.0	30.5	31.4	30.6	33.0	30.4	37.5	30.7	32.1	36.7
	Quarter 2 - Trimestre 2	35.3	30.7	30.9	31.2	31.3	31.9	31.6	38.6	31.0	31.7	37.8
	Quarter 3 - Trimestre 3	34.9	30.1	30.5	31.7	30.8	32.4	30.9	38.4	30.8	31.8	37.4
	Quarter 4 - Trimestre 4	34.8	30.5	30.5	31.1	30.5	32.4	31.0	38.2	30.7	31.6	37.4
	Annual - Annuel	34.9	30.3	30.6	31.4	30.8	32.4	31.0	38.2	30.8	31.8	37.3
	2002											
	Quarter 1 - Trimestre 1	35.1	32.2	31.3	32.5	31.1	32.4	29.6	38.3	31.9	31.8	37.5
<b>51 Information &amp; cultural industries - Industrie de l'information et industrie culturelle</b>												
	2000											
	Quarter 1 - Trimestre 1	34.8	26.2	26.7	29.0	..	..	..	..	27.2	33.2	36.6
	Quarter 2 - Trimestre 2	33.1	23.8	24.0	28.9	..	..	..	..	25.3	31.5	35.3
	Quarter 3 - Trimestre 3	33.1	25.2	25.0	28.1	..	..	..	..	25.9	31.0	35.2
	Quarter 4 - Trimestre 4	34.1	27.7	27.3	31.4	..	..	..	..	28.8	32.5	35.6
	Annual - Annuel	33.8	25.8	25.7	29.5	..	..	..	..	26.8	32.0	35.7
	2001											
	Quarter 1 - Trimestre 1	28.9	25.1	24.1	25.6	..	..	..	..	24.7	27.5	29.8
	Quarter 2 - Trimestre 2	29.5	24.3	25.3	24.5	..	..	..	..	24.9	26.1	30.8
	Quarter 3 - Trimestre 3	29.8	24.4	24.6	25.7	..	..	..	..	24.9	26.4	31.0
	Quarter 4 - Trimestre 4	30.3	26.4	25.7	26.6	..	..	..	..	26.2	26.5	31.5
	Annual - Annuel	29.6	25.1	24.9	25.7	..	..	..	..	25.2	26.6	30.8
	2002											
	Quarter 1 - Trimestre 1	30.9	26.9	26.3	26.9	..	..	..	..	26.6	28.3	31.9
<b>52 Finance &amp; insurance - Finance et assurances</b>												
	2000											
	Quarter 1 - Trimestre 1	28.4	29.2	29.1	29.0	29.0	29.2	..	..	29.1	29.2	28.2
	Quarter 2 - Trimestre 2	28.6	31.1	29.7	28.5	27.7	29.1	..	..	29.5	28.7	28.4
	Quarter 3 - Trimestre 3	29.5	32.4	30.4	30.1	29.0	30.6	..	..	30.7	30.2	29.1
	Quarter 4 - Trimestre 4	31.5	36.1	33.2	33.5	31.4	33.5	..	..	34.0	32.9	30.8
	Annual - Annuel	29.6	32.5	30.6	30.3	29.3	30.7	..	..	30.9	30.3	29.2
	2001											
	Quarter 1 - Trimestre 1	30.3	31.7	30.8	30.8	31.0	31.0	..	..	31.0	31.0	30.0
	Quarter 2 - Trimestre 2	29.0	30.5	30.1	28.9	28.1	29.2	..	..	29.7	28.9	28.8
	Quarter 3 - Trimestre 3	27.7	30.1	29.0	28.4	27.8	28.6	..	..	29.0	28.4	27.3
	Quarter 4 - Trimestre 4	27.4	28.9	28.2	27.5	27.2	27.5	..	..	28.0	27.4	27.3
	Annual - Annuel	28.6	30.4	29.5	28.9	28.6	29.0	..	..	29.5	28.9	28.4
	2002											
	Quarter 1 - Trimestre 1	27.6	28.3	28.1	27.4	27.0	27.7	..	..	27.9	27.5	27.6
<b>53 Real estate &amp; rental &amp; leasing - Services immobiliers et services de location et de location à bail</b>												
	2000											
	Quarter 1 - Trimestre 1	27.2	26.4	26.0	26.6	..	26.9	..	..	26.3	..	..
	Quarter 2 - Trimestre 2	24.8	24.4	24.6	24.9	..	23.9	..	..	24.7	..	..
	Quarter 3 - Trimestre 3	28.6	27.0	28.2	29.8	..	27.7	..	..	28.4	..	..
	Quarter 4 - Trimestre 4	26.4	25.0	26.4	26.9	..	24.4	..	..	26.1	..	..
	Annual - Annuel	26.7	25.6	26.4	27.0	..	25.5	..	..	26.3	..	..
	2001											
	Quarter 1 - Trimestre 1	26.3	25.5	25.6	26.2	..	24.9	..	..	25.7	..	..
	Quarter 2 - Trimestre 2	27.1	26.9	27.0	26.6	..	26.7	..	..	26.9	..	..
	Quarter 3 - Trimestre 3	28.6	27.7	28.2	28.3	..	28.3	..	..	28.1	..	..
	Quarter 4 - Trimestre 4	27.6	27.6	27.2	27.2	..	27.4	..	..	27.3	..	..
	Annual - Annuel	27.5	27.0	27.1	27.1	..	26.8	..	..	27.0	..	..
	2002											
	Quarter 1 - Trimestre 1	27.1	27.0	26.5	25.0	27.0	28.0	..	..	26.2	27.6	28.6
<b>54 Professional, scientific &amp; technical services - Services professionnels, scientifiques et techniques</b>												
	2000											
	Quarter 1 - Trimestre 1	31.6	30.2	29.8	31.0	29.1	34.5	35.5	32.7	30.2	32.2	32.8
	Quarter 2 - Trimestre 2	31.5	30.9	30.1	31.3	28.7	35.5	37.3	32.0	30.6	31.8	32.2
	Quarter 3 - Trimestre 3	31.5	31.2	31.4	31.3	31.4	33.6	32.8	31.4	31.3	32.5	31.6
	Quarter 4 - Trimestre 4	32.0	31.1	31.6	31.7	32.6	32.7	37.1	32.0	31.4	32.6	32.3
	Annual - Annuel	31.6	30.8	30.7	31.3	30.2	34.1	35.0	32.0	30.9	32.2	32.2

.. Figures unavailable - Nombres indisponibles

Table 12

Quarterly and Annual Estimates of Average Weekly Hours by Enterprise Size of Employment, for Hourly Paid Employees, for Selected Industries, Canada, Provinces and Territories.

(Continued - suite)

Tableau 12

Estimations trimestrielles et annuelles des heures hebdomadaires moyennes par taille d'entreprise selon l'emploi, pour les salariés rémunérés à l'heure, pour une sélection d'industries, Canada, provinces et territoires.

NAICS	Industry	Size - Taille										
		All Sizes - Toutes les tailles	0-4	5-19	20-49	50-99	100-299	300-499	500 +	0-49	50-299	300 +
SCIAN	Industrie											
<b>MANITOBA</b>												
54	Professional, scientific & technical services - Services professionnels, scientifiques et techniques											
	2001											
	Quarter 1 - Trimestre 1	30.5	30.0	30.0	30.3	29.7	30.5	32.9	30.8	30.1	30.1	31.0
	Quarter 2 - Trimestre 2	30.4	30.1	29.9	29.6	30.4	30.2	32.1	31.0	29.9	30.3	31.1
	Quarter 3 - Trimestre 3	30.1	29.6	29.8	30.4	29.2	28.8	33.9	30.4	29.9	29.0	30.8
	Quarter 4 - Trimestre 4	29.9	29.5	29.7	30.4	30.6	29.0	33.8	29.5	29.8	29.7	30.2
	Annual - Annuel	30.2	29.8	29.9	30.2	30.0	29.7	33.1	30.5	29.9	29.8	30.8
	2002											
	Quarter 1 - Trimestre 1	29.5	29.6	29.0	29.5	30.1	29.1	35.2	29.4	29.3	29.5	29.8
55	Management of companies & enterprises - Gestion de sociétés et d'entreprises											
	2000											
	Quarter 1 - Trimestre 1	28.5	31.4	..	..	..	..	..	..	..	..	..
	Quarter 2 - Trimestre 2	27.9	31.8	..	..	..	..	..	..	..	..	..
	Quarter 3 - Trimestre 3	29.0	35.6	..	..	..	..	..	..	..	..	..
	Quarter 4 - Trimestre 4	35.4	47.3	..	..	..	..	..	..	..	..	..
	Annual - Annuel	30.2	36.7	..	..	..	..	..	..	..	..	..
	2001											
	Quarter 1 - Trimestre 1	36.5	37.2	..	..	..	..	..	..	..	..	..
	Quarter 2 - Trimestre 2	36.5	38.2	..	..	..	..	..	..	..	..	..
	Quarter 3 - Trimestre 3	36.7	39.6	..	..	..	..	..	..	..	..	..
	Quarter 4 - Trimestre 4	37.1	40.5	..	..	..	..	..	..	..	..	..
	Annual - Annuel	36.7	38.9	..	..	..	..	..	..	..	..	..
	2002											
	Quarter 1 - Trimestre 1	37.3	39.4	37.8	36.2	..	..	..	..	37.6	..	..
56	Admin. & support, waste managemt. & remediation services - Services admin., soutien, gestion des déchets, assainissem.											
	2000											
	Quarter 1 - Trimestre 1	29.0	27.6	27.6	28.2	31.2	28.0	..	..	27.8	29.2	30.2
	Quarter 2 - Trimestre 2	29.9	29.5	29.0	29.5	32.2	28.6	..	..	29.3	29.8	30.6
	Quarter 3 - Trimestre 3	29.6	28.4	28.0	29.0	33.8	28.9	..	..	28.4	30.5	30.3
	Quarter 4 - Trimestre 4	30.1	32.6	30.1	29.8	34.0	28.3	..	..	30.5	30.6	29.2
	Annual - Annuel	29.7	29.6	28.7	29.2	32.8	28.5	..	..	29.0	30.0	30.1
	2001											
	Quarter 1 - Trimestre 1	29.0	30.7	29.1	29.8	29.8	29.1	..	..	29.7	29.3	28.2
	Quarter 2 - Trimestre 2	29.1	30.6	29.9	29.9	30.3	27.6	..	..	30.1	28.3	28.5
	Quarter 3 - Trimestre 3	29.1	30.8	30.5	30.2	29.6	28.3	..	..	30.5	28.7	28.0
	Quarter 4 - Trimestre 4	29.3	30.3	31.0	30.2	29.5	28.2	..	..	30.6	28.6	28.7
	Annual - Annuel	29.1	30.6	30.1	30.0	29.8	28.3	..	..	30.2	28.7	28.4
	2002											
	Quarter 1 - Trimestre 1	29.4	30.3	29.9	29.8	29.8	27.8	30.4	29.2	30.0	28.5	29.4
62	Health care & social assistance - Soins de santé et assistance sociale											
	2000											
	Quarter 1 - Trimestre 1	26.8	25.8	25.8	25.8	26.5	29.1	28.0	26.6	25.8	28.1	26.7
	Quarter 2 - Trimestre 2	27.7	26.9	26.7	26.7	26.8	29.1	28.3	27.8	26.8	28.3	27.8
	Quarter 3 - Trimestre 3	28.3	26.9	27.5	27.9	28.1	30.0	29.6	28.1	27.5	29.3	28.2
	Quarter 4 - Trimestre 4	27.8	28.3	27.8	27.3	28.3	28.3	25.8	27.7	27.8	28.3	27.7
	Annual - Annuel	27.6	27.0	27.0	27.0	27.4	29.1	28.1	27.6	27.0	28.5	27.6
	2001											
	Quarter 1 - Trimestre 1	27.0	28.9	27.1	25.3	25.2	26.8	29.5	27.1	27.0	26.3	27.2
	Quarter 2 - Trimestre 2	26.7	27.9	25.9	24.5	23.3	27.5	27.5	27.1	26.0	26.1	27.1
	Quarter 3 - Trimestre 3	26.8	28.0	25.7	24.6	23.2	27.4	27.7	27.2	25.9	26.1	27.3
	Quarter 4 - Trimestre 4	26.8	27.8	25.6	24.6	23.4	26.7	27.1	27.4	25.8	25.7	27.3
	Annual - Annuel	26.8	28.2	26.1	24.7	23.8	27.1	28.0	27.2	26.2	26.1	27.2
	2002											
	Quarter 1 - Trimestre 1	26.8	28.4	26.1	25.0	23.5	25.7	27.0	27.6	26.3	25.0	27.6
71	Arts, entertainment & recreation - Arts, spectacles et loisirs											
	2000											
	Quarter 1 - Trimestre 1	23.6	23.2	22.0	21.0	22.7	22.5	..	..	21.8	22.6	27.2
	Quarter 2 - Trimestre 2	29.8	30.6	27.5	26.7	28.0	29.5	..	..	27.6	28.7	34.6
	Quarter 3 - Trimestre 3	32.6	31.0	31.0	29.4	30.0	31.6	..	..	30.4	30.7	38.0
	Quarter 4 - Trimestre 4	28.6	31.9	27.4	26.8	32.9	30.5	..	..	27.7	31.7	17.5

.. Figures unavailable - Nombres indisponibles

Table 12

Quarterly and Annual Estimates of Average Weekly Hours by Enterprise Size of Employment, for Hourly Paid Employees, for Selected Industries, Canada, Provinces and Territories.

(Continued - suite)

Tableau 12

Estimations trimestrielles et annuelles des heures hebdomadaires moyennes par taille d'entreprise selon l'emploi, pour les salariés rémunérés à l'heure, pour une sélection d'industries, Canada, provinces et territoires.

NAICS	Industry	Size - Taille										
		All Sizes - Toutes les tailles	0-4	5-19	20-49	50-99	100-299	300-499	500 +	0-49	50-299	300 +
SCIAN	Industrie											
<b>MANITOBA</b>												
71	Arts, entertainment & recreation - Arts, spectacles et loisirs											
	2000											
	Annual - Annuel	29.0	29.2	27.4	26.3	29.4	28.7	..	..	27.2	29.1	32.8
	2001											
	Quarter 1 - Trimestre 1	28.0	30.0	27.8	30.1	27.3	28.5	..	..	29.1	28.1	20.1
	Quarter 2 - Trimestre 2	27.7	27.2	27.7	28.2	28.4	28.3	..	..	27.9	28.3	19.8
	Quarter 3 - Trimestre 3	28.1	26.9	28.5	28.0	29.2	29.1	..	..	28.1	29.1	21.4
	Quarter 4 - Trimestre 4	27.8	28.2	28.0	28.1	27.7	28.3	..	..	28.1	28.1	23.2
	Annual - Annuel	27.9	28.0	28.0	28.6	28.3	28.5	..	..	28.3	28.4	21.1
	2002											
	Quarter 1 - Trimestre 1	27.8	29.0	28.1	28.6	27.2	27.9	..	..	28.4	27.6	24.8
72	Accommodation & food services - Hébergement et services de restauration											
	2000											
	Quarter 1 - Trimestre 1	22.1	22.4	21.2	21.2	21.3	21.4	22.1	27.1	21.3	21.3	25.7
	Quarter 2 - Trimestre 2	22.5	23.1	21.3	21.5	23.3	21.5	22.2	25.7	21.6	22.4	24.9
	Quarter 3 - Trimestre 3	22.6	22.5	21.4	21.5	23.1	21.7	22.6	26.5	21.5	22.5	25.7
	Quarter 4 - Trimestre 4	21.9	22.1	20.9	20.8	22.4	20.9	24.5	24.5	21.0	21.6	24.5
	Annual - Annuel	22.3	22.5	21.2	21.3	22.6	21.4	22.7	25.8	21.4	22.0	25.2
	2001											
	Quarter 1 - Trimestre 1	21.9	24.8	21.5	20.6	22.8	21.2	22.4	23.4	21.3	22.0	23.2
	Quarter 2 - Trimestre 2	22.6	27.0	22.3	21.7	24.0	21.0	21.6	23.8	22.4	22.5	23.4
	Quarter 3 - Trimestre 3	22.4	25.3	22.0	21.8	23.4	21.4	21.6	23.4	22.1	22.3	23.2
	Quarter 4 - Trimestre 4	22.9	24.4	22.9	22.6	22.8	22.1	22.9	23.7	22.9	22.4	23.6
	Annual - Annuel	22.5	25.4	22.2	21.7	23.2	21.4	22.1	23.6	22.2	22.3	23.4
	2002											
	Quarter 1 - Trimestre 1	23.0	24.2	22.7	22.7	22.5	22.4	..	..	22.8	22.4	24.3
81	Other services (except public administration) - Autres services, sauf les administrations publiques											
	2000											
	Quarter 1 - Trimestre 1	27.2	27.6	27.0	26.1	25.6	26.0	29.2	29.5	27.0	25.8	29.3
	Quarter 2 - Trimestre 2	27.6	28.2	27.8	26.6	26.0	25.6	29.5	28.3	27.7	25.8	28.7
	Quarter 3 - Trimestre 3	28.2	29.0	28.4	27.3	26.7	26.3	28.6	29.4	28.3	26.5	29.2
	Quarter 4 - Trimestre 4	28.5	30.6	29.2	27.4	26.3	24.2	31.2	29.2	29.2	25.0	29.6
	Annual - Annuel	27.9	28.8	28.1	26.9	26.2	25.4	29.4	29.1	28.1	25.8	29.2
	2001											
	Quarter 1 - Trimestre 1	29.0	28.6	29.5	28.1	26.8	26.9	31.8	32.4	28.9	26.9	32.2
	Quarter 2 - Trimestre 2	29.0	28.4	30.1	27.9	28.1	26.2	31.9	32.1	29.1	26.8	32.1
	Quarter 3 - Trimestre 3	28.9	28.3	29.6	28.1	28.2	26.4	27.9	32.6	28.9	27.1	31.1
	Quarter 4 - Trimestre 4	28.9	28.6	29.3	28.0	29.3	26.4	28.8	33.4	28.8	27.3	31.8
	Annual - Annuel	29.0	28.5	29.6	28.0	28.1	26.5	29.7	32.6	28.9	27.0	31.8
	2002											
	Quarter 1 - Trimestre 1	28.9	29.2	29.1	28.3	28.0	26.5	27.0	33.3	28.9	27.0	30.9
11-91N	Industrial aggregate (excluding unclassified) - Ensemble des industries sauf les entreprises non classifiées											
	2000											
	Quarter 1 - Trimestre 1	30.0	28.3	27.4	28.5	28.8	30.5	31.8	31.4	27.9	29.8	31.4
	Quarter 2 - Trimestre 2	30.3	29.2	28.0	29.0	30.0	31.0	31.6	31.4	28.6	30.5	31.4
	Quarter 3 - Trimestre 3	30.5	29.5	28.3	29.3	30.5	31.6	32.3	31.4	28.9	31.1	31.5
	Quarter 4 - Trimestre 4	30.1	30.2	28.2	28.8	30.1	29.8	32.0	30.9	28.8	29.9	31.0
	Annual - Annuel	30.2	29.3	28.0	28.9	29.9	30.7	31.9	31.3	28.6	30.4	31.3
	2001											
	Quarter 1 - Trimestre 1	30.0	30.1	28.3	28.6	29.3	30.0	31.8	30.9	28.7	29.7	31.0
	Quarter 2 - Trimestre 2	30.2	30.1	28.7	28.9	29.8	30.0	32.0	31.1	29.0	29.9	31.2
	Quarter 3 - Trimestre 3	30.3	30.4	28.9	29.2	29.9	30.3	32.2	31.0	29.3	30.1	31.1
	Quarter 4 - Trimestre 4	30.3	30.5	29.0	29.3	29.6	30.1	32.7	30.8	29.4	29.9	31.0
	Annual - Annuel	30.2	30.3	28.8	29.0	29.7	30.1	32.2	31.0	29.1	29.9	31.1
	2002											
	Quarter 1 - Trimestre 1	30.2	29.9	28.7	28.9	28.9	30.1	32.4	31.1	29.0	29.6	31.2

.. Figures unavailable - Nombres indisponibles

Table 12

Quarterly and Annual Estimates of Average Weekly Hours by Enterprise Size of Employment, for Hourly Paid Employees, for Selected Industries, Canada, Provinces and Territories.

(Continued - suite)

Tableau 12

Estimations trimestrielles et annuelles des heures hebdomadaires moyennes par taille d'entreprise selon l'emploi, pour les salariés rémunérés à l'heure, pour une sélection d'industries, Canada, provinces et territoires.

NAICS	Industry	Size - Taille										
		All Sizes - Toutes les tailles	0-4	5-19	20-49	50-99	100-299	300-499	500 +	0-49	50-299	300 +
SCIAN	Industrie											
<b>SASKATCHEWAN</b>												
11	Forestry, logging & support - Foresterie, exploitation et soutien											
	2000											
	Quarter 1 - Trimestre 1	36.9	..	..	..	..	..	..	..	..	..	..
	Quarter 2 - Trimestre 2	37.5	..	..	..	..	..	..	..	..	..	..
	Quarter 3 - Trimestre 3	38.2	..	..	..	..	..	..	..	..	..	..
	Quarter 4 - Trimestre 4	37.0	..	..	..	..	..	..	..	..	..	..
	Annual - Annuel	37.6	..	..	..	..	..	..	..	..	..	..
	2001											
	Quarter 1 - Trimestre 1	37.5	..	..	..	..	..	..	..	..	..	..
	Quarter 2 - Trimestre 2	38.3	..	..	..	..	..	..	..	..	..	..
	Quarter 3 - Trimestre 3	38.6	..	..	..	..	..	..	..	..	..	..
	Quarter 4 - Trimestre 4	38.1	..	..	..	..	..	..	..	..	..	..
	Annual - Annuel	38.2	..	..	..	..	..	..	..	..	..	..
	2002											
	Quarter 1 - Trimestre 1	38.2	..	..	..	..	..	..	..	..	..	..
21	Mining & oil & gas extraction - Extraction minière et extraction de pétrole et de gaz											
	2000											
	Quarter 1 - Trimestre 1	44.2	39.5	40.8	42.4	44.8	48.0	..	..	40.9	46.7	44.9
	Quarter 2 - Trimestre 2	41.9	41.4	41.5	41.6	41.6	41.5	..	..	41.5	41.6	42.1
	Quarter 3 - Trimestre 3	39.2	36.0	37.9	37.7	38.6	41.1	..	..	37.4	40.2	39.6
	Quarter 4 - Trimestre 4	40.3	40.0	40.0	40.3	40.8	40.7	..	..	40.1	40.7	40.4
	Annual - Annuel	41.7	39.4	40.2	40.6	41.7	43.1	..	..	40.1	42.6	42.1
	2001											
	Quarter 1 - Trimestre 1	40.9	41.2	41.0	41.1	40.5	40.6	..	..	41.1	40.5	40.8
	Quarter 2 - Trimestre 2	41.1	41.6	41.6	41.4	41.0	40.9	..	..	41.5	40.9	41.0
	Quarter 3 - Trimestre 3	41.3	41.0	40.8	40.8	40.6	40.4	..	..	40.9	40.5	41.7
	Quarter 4 - Trimestre 4	42.9	40.1	40.7	41.4	42.7	46.7	..	..	40.7	45.1	43.2
	Annual - Annuel	41.6	40.9	41.0	41.2	41.3	42.7	..	..	41.0	42.1	41.8
	2002											
	Quarter 1 - Trimestre 1	42.0	39.9	40.0	40.7	..	..	..	..	40.2	43.7	42.4
22	Utilities - Services publics											
	2000											
	Quarter 1 - Trimestre 1	37.7	..	..	..	..	..	..	..	..	..	..
	Quarter 2 - Trimestre 2	34.3	..	..	..	..	..	..	..	..	..	..
	Quarter 3 - Trimestre 3	33.3	..	..	..	..	..	..	..	..	..	..
	Quarter 4 - Trimestre 4	33.6	..	..	..	..	..	..	..	..	..	..
	Annual - Annuel	34.8	..	..	..	..	..	..	..	..	..	..
	2001											
	Quarter 1 - Trimestre 1	36.1	..	..	..	..	..	..	..	..	..	..
	Quarter 2 - Trimestre 2	36.1	..	..	..	..	..	..	..	..	..	..
	Quarter 3 - Trimestre 3	36.0	..	..	..	..	..	..	..	..	..	..
	Quarter 4 - Trimestre 4	36.1	..	..	..	..	..	..	..	..	..	..
	Annual - Annuel	36.1	..	..	..	..	..	..	..	..	..	..
	2002											
	Quarter 1 - Trimestre 1	36.1	..	..	..	..	..	..	..	..	..	..
23	Construction - Construction											
	2000											
	Quarter 1 - Trimestre 1	35.7	34.0	35.1	36.7	38.0	34.8	..	..	35.1	36.6	39.0
	Quarter 2 - Trimestre 2	36.5	35.2	35.8	37.0	37.8	37.7	..	..	35.9	37.7	38.9
	Quarter 3 - Trimestre 3	37.2	35.6	36.2	38.4	38.8	39.0	..	..	36.6	38.9	39.1
	Quarter 4 - Trimestre 4	37.6	36.2	37.1	38.7	39.0	39.5	..	..	37.1	39.2	38.2
	Annual - Annuel	36.8	35.3	36.1	37.7	38.4	37.9	..	..	36.2	38.2	38.8
	2001											
	Quarter 1 - Trimestre 1	35.8	34.0	35.2	36.4	37.0	38.6	..	..	35.0	37.4	38.9
	Quarter 2 - Trimestre 2	35.8	34.1	34.9	36.6	37.0	37.3	..	..	35.1	37.1	38.4
	Quarter 3 - Trimestre 3	37.6	36.1	36.9	38.6	38.8	38.2	..	..	37.1	38.5	39.6
	Quarter 4 - Trimestre 4	37.2	36.0	36.7	37.5	38.0	38.4	..	..	36.7	38.2	38.7
	Annual - Annuel	36.7	35.1	36.0	37.4	37.8	38.1	..	..	36.1	37.9	38.9
	2002											
	Quarter 1 - Trimestre 1	34.7	32.6	33.6	35.0	35.3	41.2	..	..	33.6	36.9	38.0

.. Figures unavailable - Nombres indisponibles

Table 12

Quarterly and Annual Estimates of Average Weekly Hours by Enterprise Size of Employment, for Hourly Paid Employees, for Selected Industries, Canada, Provinces and Territories.

(Continued - suite)

Tableau 12

Estimations trimestrielles et annuelles des heures hebdomadaires moyennes par taille d'entreprise selon l'emploi, pour les salariés rémunérés à l'heure, pour une sélection d'industries, Canada, provinces et territoires.

NAICS	Industry	Size - Taille										
		All Sizes - Toutes les tailles	0-4	5-19	20-49	50-99	100-299	300-499	500 +	0-49	50-299	300 +
SCIAN	Industrie											
<b>SASKATCHEWAN</b>												
<b>31-33 Manufacturing - Fabrication</b>												
	2000											
	Quarter 1 - Trimestre 1	38.2	35.7	36.3	37.7	38.5	39.5	..	..	36.7	39.2	38.6
	Quarter 2 - Trimestre 2	38.1	36.4	36.8	37.9	38.4	39.3	..	..	37.2	39.0	38.3
	Quarter 3 - Trimestre 3	37.9	36.1	36.5	37.5	38.8	38.5	..	..	36.8	38.6	38.2
	Quarter 4 - Trimestre 4	37.9	36.6	36.9	38.0	38.4	38.6	..	..	37.3	38.6	37.8
	Annual - Annuel	38.0	36.2	36.6	37.7	38.5	39.0	..	..	37.0	38.8	38.2
	2001											
	Quarter 1 - Trimestre 1	38.3	36.1	36.0	37.5	38.4	39.5	..	..	36.7	39.1	38.8
	Quarter 2 - Trimestre 2	38.5	36.8	36.8	38.2	38.4	39.1	..	..	37.4	38.8	38.9
	Quarter 3 - Trimestre 3	38.4	36.0	37.5	36.8	37.4	39.5	..	..	37.0	38.8	39.1
	Quarter 4 - Trimestre 4	38.3	37.0	36.5	37.7	38.5	39.7	..	..	37.1	39.3	38.5
	Annual - Annuel	38.4	36.5	36.7	37.5	38.2	39.5	..	..	37.0	39.0	38.8
	2002											
	Quarter 1 - Trimestre 1	38.4	37.1	37.0	38.2	39.0	39.6	..	..	37.5	39.3	38.3
<b>41 Wholesale Trade - Commerce de gros</b>												
	2000											
	Quarter 1 - Trimestre 1	35.4	34.5	34.6	34.7	35.9	36.0	36.9	36.3	34.6	35.9	36.4
	Quarter 2 - Trimestre 2	35.1	34.1	34.5	35.3	35.2	35.3	35.2	35.6	34.7	35.3	35.6
	Quarter 3 - Trimestre 3	34.0	33.6	33.6	34.0	34.1	35.0	35.4	33.8	33.7	34.6	34.0
	Quarter 4 - Trimestre 4	35.1	34.8	34.8	34.9	35.3	35.9	35.3	35.0	34.8	35.6	35.0
	Annual - Annuel	34.9	34.2	34.4	34.7	35.1	35.5	35.6	35.1	34.5	35.3	35.2
	2001											
	Quarter 1 - Trimestre 1	36.0	35.3	35.4	36.2	36.3	35.7	35.9	36.8	35.6	35.9	36.7
	Quarter 2 - Trimestre 2	35.6	35.5	35.3	35.9	35.7	35.3	35.4	35.9	35.5	35.5	35.8
	Quarter 3 - Trimestre 3	35.4	34.9	35.0	35.9	35.6	35.6	35.5	35.4	35.3	35.6	35.4
	Quarter 4 - Trimestre 4	36.2	35.6	35.6	36.8	36.0	36.5	36.9	36.4	36.0	36.3	36.5
	Annual - Annuel	35.8	35.3	35.3	36.2	35.9	35.8	35.9	36.1	35.6	35.8	36.1
	2002											
	Quarter 1 - Trimestre 1	35.3	34.4	34.2	35.5	35.4	36.1	35.9	36.0	34.7	35.8	36.0
<b>44-45 Retail trade - Commerce de détail</b>												
	2000											
	Quarter 1 - Trimestre 1	25.6	24.8	25.1	26.8	27.8	25.7	24.6	25.3	25.5	26.9	25.3
	Quarter 2 - Trimestre 2	25.6	25.7	25.9	27.3	27.8	25.5	24.2	24.7	26.2	26.7	24.6
	Quarter 3 - Trimestre 3	25.7	26.6	25.4	26.8	27.9	26.0	25.5	25.1	26.0	27.1	25.1
	Quarter 4 - Trimestre 4	25.8	26.5	25.5	26.8	27.9	26.8	25.4	25.2	26.0	27.4	25.2
	Annual - Annuel	25.7	25.9	25.5	26.9	27.8	26.0	24.9	25.1	25.9	27.0	25.1
	2001											
	Quarter 1 - Trimestre 1	25.6	27.3	25.8	27.2	27.3	26.7	26.1	24.4	26.4	27.1	24.5
	Quarter 2 - Trimestre 2	26.1	27.1	26.4	27.7	28.5	27.1	26.5	24.6	26.9	27.8	24.7
	Quarter 3 - Trimestre 3	26.2	26.0	26.6	27.8	29.0	27.4	26.3	24.9	26.8	28.2	25.0
	Quarter 4 - Trimestre 4	26.2	26.5	26.8	27.9	29.2	27.4	26.3	24.9	27.0	28.4	25.0
	Annual - Annuel	26.0	26.7	26.4	27.6	28.5	27.2	26.3	24.7	26.8	27.9	24.8
	2002											
	Quarter 1 - Trimestre 1	26.3	26.6	26.7	27.6	29.2	26.4	26.6	25.1	26.9	27.9	25.2
<b>48-49 Transportation &amp; warehousing - Transport et entreposage</b>												
	2000											
	Quarter 1 - Trimestre 1	35.9	35.4	34.4	35.2	34.7	35.6	..	..	35.0	35.4	36.7
	Quarter 2 - Trimestre 2	36.4	35.7	34.9	35.3	35.5	35.2	..	..	35.2	35.3	37.7
	Quarter 3 - Trimestre 3	37.5	37.6	36.7	36.8	38.3	37.9	..	..	37.0	38.0	37.6
	Quarter 4 - Trimestre 4	38.4	38.7	38.0	38.0	38.9	37.1	..	..	38.2	37.6	38.8
	Annual - Annuel	37.1	36.9	36.2	36.4	37.0	36.4	..	..	36.4	36.5	37.7
	2001											
	Quarter 1 - Trimestre 1	41.7	45.3	45.4	40.9	41.4	43.3	..	..	44.0	42.7	40.1
	Quarter 2 - Trimestre 2	41.2	44.2	42.4	40.7	43.9	42.3	..	..	42.4	42.9	40.3
	Quarter 3 - Trimestre 3	40.6	44.1	40.7	39.3	44.0	42.2	..	..	41.2	42.9	39.8
	Quarter 4 - Trimestre 4	40.5	43.6	40.6	37.8	46.5	41.5	..	..	40.7	42.9	39.8
	Annual - Annuel	41.0	44.3	42.2	39.7	43.9	42.4	..	..	42.0	42.9	40.0
	2002											
	Quarter 1 - Trimestre 1	41.0	45.3	42.8	37.2	47.7	42.3	..	..	41.7	44.3	40.0
<b>51 Information &amp; cultural industries - Industrie de l'information et industrie culturelle</b>												
	2000											
	Quarter 1 - Trimestre 1	34.2	28.5	27.8	28.3	24.0	27.4	..	..	28.1	26.2	37.8

.. Figures unavailable - Nombres indisponibles

Table 12

Quarterly and Annual Estimates of Average Weekly Hours by Enterprise Size of Employment, for Hourly Paid Employees, for Selected Industries, Canada, Provinces and Territories.

(Continued - suite)

Tableau 12

Estimations trimestrielles et annuelles des heures hebdomadaires moyennes par taille d'entreprise selon l'emploi, pour les salariés rémunérés à l'heure, pour une sélection d'industries, Canada, provinces et territoires.

NAICS	Industry	Size - Taille										
		All Sizes - Toutes les tailles	0-4	5-19	20-49	50-99	100-299	300-499	500 +	0-49	50-299	300 +
SCIAN	Industrie											
<b>SASKATCHEWAN</b>												
51	Information & cultural industries - Industrie de l'information et industrie culturelle											
	2000											
	Quarter 2 - Trimestre 2	30.3	24.1	22.8	23.0	21.2	25.4	..	..	23.1	23.9	35.4
	Quarter 3 - Trimestre 3	30.1	23.7	24.4	25.9	22.3	24.9	..	..	24.8	24.0	33.3
	Quarter 4 - Trimestre 4	29.3	26.4	27.2	25.4	23.4	25.8	..	..	26.4	25.0	31.3
	Annual - Annuel	31.0	25.5	25.3	25.4	22.6	25.8	..	..	25.4	24.7	34.5
	2001											
	Quarter 1 - Trimestre 1	25.4	22.8	23.0	21.9	20.0	20.1	..	..	22.5	20.0	28.1
	Quarter 2 - Trimestre 2	26.0	23.1	23.0	20.4	20.2	20.0	..	..	22.2	20.1	29.0
	Quarter 3 - Trimestre 3	26.0	22.2	22.6	21.7	17.0	22.6	..	..	22.2	21.6	29.3
	Quarter 4 - Trimestre 4	26.8	23.0	21.4	21.3	21.9	20.9	..	..	21.7	21.2	29.6
	Annual - Annuel	26.1	22.8	22.5	21.4	20.1	21.1	..	..	22.2	20.8	29.0
	2002											
	Quarter 1 - Trimestre 1	28.0	23.1	22.5	20.5	25.3	20.5	..	..	22.0	22.5	30.8
52	Finance & insurance - Finance et assurances											
	2000											
	Quarter 1 - Trimestre 1	27.4	28.7	28.8	28.7	28.5	28.8	..	..	28.7	28.7	26.6
	Quarter 2 - Trimestre 2	27.6	30.7	29.1	28.5	28.2	28.4	..	..	29.2	28.3	26.8
	Quarter 3 - Trimestre 3	28.5	31.7	29.8	29.0	28.4	28.8	..	..	30.0	28.6	28.0
	Quarter 4 - Trimestre 4	30.6	34.7	32.6	31.6	30.9	30.3	..	..	32.8	30.6	29.9
	Annual - Annuel	28.5	31.6	30.0	29.3	28.9	29.0	..	..	30.1	29.0	27.8
	2001											
	Quarter 1 - Trimestre 1	30.5	31.3	30.5	30.3	30.1	30.3	..	..	30.6	30.2	30.5
	Quarter 2 - Trimestre 2	29.3	30.5	29.7	29.3	28.7	29.1	..	..	29.8	28.9	29.2
	Quarter 3 - Trimestre 3	27.3	28.9	27.1	26.2	25.9	25.8	..	..	27.3	25.8	27.7
	Quarter 4 - Trimestre 4	27.5	27.9	26.7	26.2	25.7	25.8	..	..	26.8	25.8	28.1
	Annual - Annuel	28.6	29.7	28.6	28.0	27.4	27.8	..	..	28.6	27.6	28.8
	2002											
	Quarter 1 - Trimestre 1	28.1	28.2	27.7	27.3	27.5	27.9	..	..	27.7	27.7	28.3
53	Real estate & rental & leasing - Services immobiliers et services de location et de location à bail											
	2000											
	Quarter 1 - Trimestre 1	26.0	26.0	25.1	26.7	..	..	26.8	27.2	25.8	25.0	27.1
	Quarter 2 - Trimestre 2	26.2	25.7	25.5	27.7	..	..	25.5	27.5	26.2	25.3	27.0
	Quarter 3 - Trimestre 3	28.5	28.1	27.7	29.3	..	..	26.3	33.8	28.2	27.1	31.3
	Quarter 4 - Trimestre 4	26.8	26.0	27.1	27.7	..	..	25.8	30.6	26.9	24.8	29.2
	Annual - Annuel	26.9	26.4	26.4	27.9	..	..	26.1	29.4	26.8	25.7	28.5
	2001											
	Quarter 1 - Trimestre 1	26.1	26.0	25.3	26.4	..	..	25.1	31.8	25.8	24.2	29.2
	Quarter 2 - Trimestre 2	26.4	26.0	26.2	27.2	..	..	25.8	27.7	26.4	25.8	27.0
	Quarter 3 - Trimestre 3	28.4	28.0	27.7	29.5	..	..	28.3	28.3	28.2	29.6	28.3
	Quarter 4 - Trimestre 4	27.9	28.1	27.1	28.4	..	..	27.8	27.7	27.8	28.7	27.7
	Annual - Annuel	27.3	27.0	26.6	27.9	..	..	26.9	28.3	27.1	26.6	28.0
	2002											
	Quarter 1 - Trimestre 1	27.3	27.6	25.8	26.5	..	..	..	..	26.6	27.7	27.9
54	Professional, scientific & technical services - Services professionnels, scientifiques et techniques											
	2000											
	Quarter 1 - Trimestre 1	30.8	30.0	29.8	31.9	28.2	33.2	..	..	30.3	30.6	32.8
	Quarter 2 - Trimestre 2	31.7	31.1	31.0	31.7	29.4	33.4	..	..	31.2	31.9	33.3
	Quarter 3 - Trimestre 3	31.8	31.3	31.2	32.3	31.2	31.3	..	..	31.4	31.3	33.8
	Quarter 4 - Trimestre 4	31.9	31.4	31.4	32.6	31.4	32.6	..	..	31.6	32.1	32.7
	Annual - Annuel	31.5	30.9	30.8	32.1	30.0	32.5	..	..	31.1	31.4	33.2
	2001											
	Quarter 1 - Trimestre 1	30.9	30.0	30.3	31.4	30.1	32.1	..	..	30.4	31.3	32.4
	Quarter 2 - Trimestre 2	30.4	29.7	30.0	30.3	30.0	31.2	..	..	29.9	30.7	31.6
	Quarter 3 - Trimestre 3	30.4	29.4	30.1	30.9	28.9	30.8	..	..	30.0	29.9	32.3
	Quarter 4 - Trimestre 4	29.6	29.1	29.4	30.2	28.6	28.9	..	..	29.4	28.8	31.1
	Annual - Annuel	30.3	29.5	29.9	30.7	29.4	30.7	..	..	29.9	30.1	31.9
	2002											
	Quarter 1 - Trimestre 1	29.9	29.5	29.4	29.5	29.8	29.8	..	..	29.4	29.8	31.6

.. Figures unavailable - Nombres indisponibles

Table 12

Quarterly and Annual Estimates of Average Weekly Hours by Enterprise Size of Employment, for Hourly Paid Employees, for Selected Industries, Canada, Provinces and Territories.

(Continued - suite)

Tableau 12

Estimations trimestrielles et annuelles des heures hebdomadaires moyennes par taille d'entreprise selon l'emploi, pour les salariés rémunérés à l'heure, pour une sélection d'industries, Canada, provinces et territoires.

NAICS	Industry	Size - Taille										
		All Sizes - Toutes les tailles	0-4	5-19	20-49	50-99	100-299	300-499	500 +	0-49	50-299	300 +
SCIAN	Industrie											
<b>SASKATCHEWAN</b>												
55	Management of companies & enterprises - Gestion de sociétés et d'entreprises											
	2000											
	Quarter 1 - Trimestre 1	28.5	29.3	28.1	..	..	..	..	..	..	..	..
	Quarter 2 - Trimestre 2	27.8	28.8	27.2	..	..	..	..	..	..	..	..
	Quarter 3 - Trimestre 3	29.0	30.5	28.1	..	..	..	..	..	..	..	..
	Quarter 4 - Trimestre 4	35.4	39.1	33.8	..	..	..	..	..	..	..	..
	Annual - Annuel	30.1	31.7	29.2	..	..	..	..	..	..	..	..
	2001											
	Quarter 1 - Trimestre 1	38.7	39.2	38.4	..	..	..	..	..	..	..	..
	Quarter 2 - Trimestre 2	38.7	39.9	38.2	..	..	..	..	..	..	..	..
	Quarter 3 - Trimestre 3	38.8	40.4	38.1	..	..	..	..	..	..	..	..
	Quarter 4 - Trimestre 4	38.9	40.5	38.1	..	..	..	..	..	..	..	..
	Annual - Annuel	38.8	40.0	38.2	..	..	..	..	..	..	..	..
	2002											
	Quarter 1 - Trimestre 1	39.2	40.8	38.6	38.1	..	..	..	..	39.2	..	..
56	Admin. & support, waste managemt. & remediation services - Services admin., soutien, gestion des déchets, assainissem.											
	2000											
	Quarter 1 - Trimestre 1	28.4	28.9	27.3	28.8	..	..	..	..	28.1	28.4	28.7
	Quarter 2 - Trimestre 2	29.4	31.4	29.5	29.7	..	..	..	..	30.0	29.5	28.6
	Quarter 3 - Trimestre 3	30.2	31.5	29.7	30.4	..	..	..	..	30.3	29.9	30.3
	Quarter 4 - Trimestre 4	30.4	32.6	30.1	30.5	..	..	..	..	30.9	30.3	29.9
	Annual - Annuel	29.7	31.2	29.2	29.9	..	..	..	..	29.9	29.5	29.4
	2001											
	Quarter 1 - Trimestre 1	29.7	32.1	29.6	30.2	..	..	..	..	30.4	28.9	29.2
	Quarter 2 - Trimestre 2	29.7	30.2	30.8	29.4	..	..	..	..	30.3	29.4	29.0
	Quarter 3 - Trimestre 3	29.6	30.2	30.5	30.0	..	..	..	..	30.3	29.5	28.7
	Quarter 4 - Trimestre 4	29.7	31.1	31.1	30.3	..	..	..	..	30.8	29.0	28.8
	Annual - Annuel	29.7	30.9	30.5	30.0	..	..	..	..	30.5	29.2	28.9
	2002											
	Quarter 1 - Trimestre 1	30.1	31.1	31.6	29.5	..	..	..	..	30.9	29.9	29.2
62	Health care & social assistance - Soins de santé et assistance sociale											
	2000											
	Quarter 1 - Trimestre 1	26.2	26.0	24.8	24.8	26.5	25.9	25.2	26.7	25.1	26.1	26.5
	Quarter 2 - Trimestre 2	26.8	26.7	25.7	25.6	26.7	26.2	25.7	27.3	25.9	26.4	27.1
	Quarter 3 - Trimestre 3	27.0	25.6	25.4	26.2	27.1	26.8	26.2	27.5	25.7	26.9	27.3
	Quarter 4 - Trimestre 4	28.6	28.0	27.7	27.7	28.9	28.1	27.8	28.9	27.8	28.4	28.8
	Annual - Annuel	27.1	26.6	25.9	26.0	27.2	26.7	26.2	27.6	26.1	26.9	27.4
	2001											
	Quarter 1 - Trimestre 1	27.6	28.6	27.4	26.8	27.0	26.5	26.4	28.0	27.5	26.7	27.8
	Quarter 2 - Trimestre 2	27.6	28.9	27.4	26.7	27.6	26.3	26.4	28.1	27.5	26.8	27.9
	Quarter 3 - Trimestre 3	27.5	28.9	27.5	26.6	27.3	26.6	26.2	27.8	27.5	26.8	27.6
	Quarter 4 - Trimestre 4	27.3	28.8	27.4	26.4	26.3	26.5	26.0	27.8	27.4	26.5	27.5
	Annual - Annuel	27.5	28.8	27.4	26.6	27.1	26.5	26.2	27.9	27.5	26.7	27.7
	2002											
	Quarter 1 - Trimestre 1	28.0	28.9	27.5	26.1	27.1	27.1	26.8	28.6	27.3	27.1	28.4
71	Arts, entertainment & recreation - Arts, spectacles et loisirs											
	2000											
	Quarter 1 - Trimestre 1	21.7	19.8	19.6	17.6	20.0	20.6	..	..	19.0	20.3	24.3
	Quarter 2 - Trimestre 2	20.7	18.7	18.2	18.5	18.7	20.4	..	..	18.4	19.7	23.1
	Quarter 3 - Trimestre 3	20.9	19.6	18.8	19.7	19.3	20.4	..	..	19.2	20.1	22.8
	Quarter 4 - Trimestre 4	20.9	18.8	16.7	17.6	18.8	19.4	..	..	17.3	19.2	24.8
	Annual - Annuel	21.0	19.2	18.3	18.5	19.2	20.2	..	..	18.5	19.8	23.7
	2001											
	Quarter 1 - Trimestre 1	21.5	21.1	19.2	18.6	20.4	23.8	..	..	19.2	22.9	23.5
	Quarter 2 - Trimestre 2	21.3	20.7	19.9	20.4	20.3	22.0	..	..	20.2	21.2	23.5
	Quarter 3 - Trimestre 3	21.7	22.3	19.5	20.7	21.5	22.1	..	..	20.4	21.9	23.7
	Quarter 4 - Trimestre 4	21.7	21.6	19.5	19.4	22.6	23.1	..	..	19.7	22.9	23.8
	Annual - Annuel	21.5	21.5	19.5	19.8	21.2	22.8	..	..	19.9	22.2	23.6
	2002											
	Quarter 1 - Trimestre 1	22.0	21.9	19.8	20.0	..	23.1	..	..	20.1	..	..

.. Figures unavailable - Nombres indisponibles

Table 12

Quarterly and Annual Estimates of Average Weekly Hours by Enterprise Size of Employment, for Hourly Paid Employees, for Selected Industries, Canada, Provinces and Territories.

(Continued - suite)

Tableau 12

Estimations trimestrielles et annuelles des heures hebdomadaires moyennes par taille d'entreprise selon l'emploi, pour les salariés rémunérés à l'heure, pour une sélection d'industries, Canada, provinces et territoires.

NAICS	Industry	Size - Taille										
		All Sizes - Toutes les tailles	0-4	5-19	20-49	50-99	100-299	300-499	500 +	0-49	50-299	300 +
SCIAN	Industrie											
<b>SASKATCHEWAN</b>												
72	Accommodation & food services - Hébergement et services de restauration											
	2000											
	Quarter 1 - Trimestre 1	23.2	23.9	23.5	22.7	23.1	23.0	22.3	24.9	23.2	23.1	23.6
	Quarter 2 - Trimestre 2	25.1	25.5	24.8	24.8	24.7	25.4	24.3	27.4	24.8	25.0	25.9
	Quarter 3 - Trimestre 3	24.7	25.2	24.2	24.2	24.5	24.9	24.4	26.9	24.3	24.6	25.8
	Quarter 4 - Trimestre 4	24.6	25.1	24.2	24.3	24.0	24.1	23.8	27.6	24.3	24.0	26.1
	Annual - Annuel	24.4	25.0	24.2	24.0	24.1	24.3	23.8	26.9	24.2	24.2	25.5
	2001											
	Quarter 1 - Trimestre 1	24.2	24.2	23.6	23.0	24.0	25.0	25.3	27.0	23.4	24.5	26.4
	Quarter 2 - Trimestre 2	23.9	24.9	23.3	23.1	23.4	25.0	24.4	26.4	23.3	24.2	25.8
	Quarter 3 - Trimestre 3	23.8	24.5	23.1	23.1	23.3	24.9	24.4	26.0	23.2	24.0	25.5
	Quarter 4 - Trimestre 4	24.0	24.8	23.7	23.7	23.9	23.6	23.7	26.1	23.8	23.7	25.3
	Annual - Annuel	24.0	24.6	23.4	23.2	23.6	24.6	24.5	26.4	23.4	24.1	25.7
	2002											
	Quarter 1 - Trimestre 1	23.8	24.2	23.1	23.1	23.4	24.8	24.4	26.2	23.2	24.0	25.6
81	Other services (except public administration) - Autres services, sauf les administrations publiques											
	2000											
	Quarter 1 - Trimestre 1	27.8	27.7	27.8	25.9	..	28.3	..	..	27.5	..	..
	Quarter 2 - Trimestre 2	28.9	29.2	28.9	26.0	..	32.5	..	..	28.7	..	..
	Quarter 3 - Trimestre 3	29.9	30.5	30.2	27.4	..	30.3	..	..	30.0	..	..
	Quarter 4 - Trimestre 4	30.6	32.6	31.8	27.7	..	31.6	..	..	31.5	..	..
	Annual - Annuel	29.3	30.0	29.6	26.8	..	30.7	..	..	29.4	..	..
	2001											
	Quarter 1 - Trimestre 1	31.2	30.6	31.3	31.8	..	34.3	..	..	31.1	..	..
	Quarter 2 - Trimestre 2	31.4	30.8	31.5	31.5	..	37.0	..	..	31.3	..	..
	Quarter 3 - Trimestre 3	31.1	30.5	31.5	31.9	..	31.9	..	..	31.2	..	..
	Quarter 4 - Trimestre 4	31.3	31.1	31.8	31.2	..	32.2	..	..	31.5	..	..
	Annual - Annuel	31.2	30.7	31.5	31.6	..	33.6	..	..	31.3	..	..
	2002											
	Quarter 1 - Trimestre 1	31.0	30.9	31.3	31.4	..	..	..	..	31.2	28.9	31.0
11-91N	Industrial aggregate (excluding unclassified) - Ensemble des industries sauf les entreprises non classifiées											
	2000											
	Quarter 1 - Trimestre 1	29.3	28.9	28.0	28.2	29.2	29.9	27.8	30.4	28.2	29.6	30.1
	Quarter 2 - Trimestre 2	29.6	30.1	28.7	29.1	29.7	30.4	27.9	30.2	29.1	30.1	29.9
	Quarter 3 - Trimestre 3	29.8	30.4	28.8	29.1	30.1	30.5	28.8	30.3	29.2	30.3	30.1
	Quarter 4 - Trimestre 4	30.3	31.4	29.4	29.6	30.1	30.7	28.9	30.9	29.8	30.4	30.7
	Annual - Annuel	29.8	30.2	28.7	29.0	29.8	30.4	28.4	30.5	29.1	30.1	30.2
	2001											
	Quarter 1 - Trimestre 1	30.1	31.2	29.1	28.8	29.5	31.0	28.5	30.9	29.4	30.3	30.5
	Quarter 2 - Trimestre 2	30.1	31.1	29.3	28.9	29.6	30.4	29.1	31.0	29.5	30.0	30.7
	Quarter 3 - Trimestre 3	30.4	31.3	29.6	29.2	29.8	31.1	29.0	31.1	29.8	30.5	30.8
	Quarter 4 - Trimestre 4	30.4	31.5	29.7	29.3	30.3	31.1	27.9	30.9	30.0	30.8	30.6
	Annual - Annuel	30.3	31.3	29.4	29.1	29.8	30.9	28.6	31.0	29.7	30.4	30.7
	2002											
	Quarter 1 - Trimestre 1	30.3	30.9	29.2	28.6	30.1	31.2	29.0	31.2	29.4	30.7	31.0
<b>ALBERTA</b>												
11	Forestry, logging & support - Foresterie, exploitation et soutien											
	2000											
	Quarter 1 - Trimestre 1	39.2	41.9	36.9	40.1	..	..	..	..	39.3	..	..
	Quarter 2 - Trimestre 2	37.9	37.5	38.2	37.2	..	..	..	..	37.8	..	..
	Quarter 3 - Trimestre 3	38.7	38.6	38.7	38.3	..	..	..	..	38.6	..	..
	Quarter 4 - Trimestre 4	39.1	38.7	38.9	39.7	..	..	..	..	39.1	..	..
	Annual - Annuel	38.8	39.3	38.1	39.4	..	..	..	..	38.8	..	..
	2001											
	Quarter 1 - Trimestre 1	39.7	39.2	38.5	41.1	..	..	..	..	39.5	..	..
	Quarter 2 - Trimestre 2	38.2	37.9	38.1	37.7	..	..	..	..	37.9	..	..
	Quarter 3 - Trimestre 3	37.8	37.6	37.9	37.4	..	..	..	..	37.7	..	..
	Quarter 4 - Trimestre 4	37.2	37.4	37.1	38.4	..	..	..	..	37.5	..	..
	Annual - Annuel	38.3	38.1	37.9	39.2	..	..	..	..	38.3	..	..
	2002											
	Quarter 1 - Trimestre 1	37.3	38.0	37.3	40.7	..	..	..	..	38.4	..	..

.. Figures unavailable - Nombres indisponibles



Table 12

Quarterly and Annual Estimates of Average Weekly Hours by Enterprise Size of Employment, for Hourly Paid Employees, for Selected Industries, Canada, Provinces and Territories.

(Continued - suite)

Tableau 12

Estimations trimestrielles et annuelles des heures hebdomadaires moyennes par taille d'entreprise selon l'emploi, pour les salariés rémunérés à l'heure, pour une sélection d'industries, Canada, provinces et territoires.

NAICS	Industry	Size - Taille										
		All Sizes - Toutes les tailles	0-4	5-19	20-49	50-99	100-299	300-499	500 +	0-49	50-299	300 +
SCIAN	Industrie											
<b>ALBERTA</b>												
<b>21</b>	<b>Mining &amp; oil &amp; gas extraction - Extraction minière et extraction de pétrole et de gaz</b>											
	2000											
	Quarter 1 - Trimestre 1	43.4	40.1	42.6	43.9	45.1	45.6	44.7	43.0	42.3	45.4	43.1
	Quarter 2 - Trimestre 2	41.9	41.6	41.7	41.8	42.1	41.8	41.6	41.9	41.7	41.9	41.9
	Quarter 3 - Trimestre 3	41.5	37.2	38.5	39.3	40.9	40.6	40.5	43.0	38.5	40.7	42.9
	Quarter 4 - Trimestre 4	40.8	40.3	40.4	40.6	40.7	40.8	40.9	40.9	40.4	40.8	40.9
	Annual - Annuel	42.0	39.9	40.9	41.5	42.4	42.4	42.3	42.3	40.8	42.4	42.3
	2001											
	Quarter 1 - Trimestre 1	40.7	40.1	40.2	40.2	40.5	40.9	40.9	40.8	40.2	40.7	40.8
	Quarter 2 - Trimestre 2	41.2	40.9	40.9	41.0	40.7	41.1	41.4	41.5	40.9	41.0	41.4
	Quarter 3 - Trimestre 3	41.8	41.5	40.8	41.3	41.3	41.3	41.6	42.3	41.2	41.3	42.2
	Quarter 4 - Trimestre 4	42.2	39.6	40.3	41.8	41.7	43.8	43.1	42.6	40.6	43.0	42.7
	Annual - Annuel	41.5	40.6	40.6	41.1	41.1	41.8	41.7	41.8	40.7	41.5	41.8
	2002											
	Quarter 1 - Trimestre 1	42.2	40.0	40.7	41.8	41.9	42.9	41.9	42.6	40.8	42.5	42.5
<b>22</b>	<b>Utilities - Services publics</b>											
	2000											
	Quarter 1 - Trimestre 1	36.9	36.7	36.2	36.2	..	..	..	..	36.3	..	..
	Quarter 2 - Trimestre 2	35.9	35.0	33.9	35.8	..	..	..	..	34.5	..	..
	Quarter 3 - Trimestre 3	33.0	32.1	31.7	33.5	..	..	..	..	32.2	..	..
	Quarter 4 - Trimestre 4	31.5	31.0	30.6	31.2	..	..	..	..	30.8	..	..
	Annual - Annuel	34.4	33.7	33.2	34.2	..	..	..	..	33.5	..	..
	2001											
	Quarter 1 - Trimestre 1	34.5	34.4	34.7	34.9	..	..	..	..	34.7	..	..
	Quarter 2 - Trimestre 2	34.1	34.0	34.3	34.9	..	..	..	..	34.5	..	..
	Quarter 3 - Trimestre 3	34.0	33.8	33.8	34.5	..	..	..	..	34.0	..	..
	Quarter 4 - Trimestre 4	34.4	34.8	34.5	36.2	..	..	..	..	35.2	..	..
	Annual - Annuel	34.3	34.2	34.3	35.2	..	..	..	..	34.6	..	..
	2002											
	Quarter 1 - Trimestre 1	34.5	33.7	34.4	35.9	..	..	..	..	35.0	36.6	34.2
<b>23</b>	<b>Construction - Construction</b>											
	2000											
	Quarter 1 - Trimestre 1	38.5	34.8	35.7	37.7	39.1	40.1	43.3	43.6	36.0	39.6	43.5
	Quarter 2 - Trimestre 2	38.1	36.5	37.2	38.8	40.0	39.7	42.0	37.7	37.4	39.8	38.4
	Quarter 3 - Trimestre 3	37.7	35.6	35.9	37.5	40.5	39.5	42.2	38.0	36.3	40.0	38.7
	Quarter 4 - Trimestre 4	38.1	36.6	37.2	38.2	40.3	39.6	41.9	37.8	37.3	39.9	38.4
	Annual - Annuel	38.1	35.9	36.5	38.1	40.0	39.7	42.3	39.1	36.8	39.8	39.6
	2001											
	Quarter 1 - Trimestre 1	37.6	35.4	36.3	38.1	40.6	39.3	41.3	38.1	36.5	39.9	38.7
	Quarter 2 - Trimestre 2	37.6	35.5	36.3	37.7	39.3	39.5	40.1	38.3	36.5	39.4	38.5
	Quarter 3 - Trimestre 3	39.2	37.1	37.8	39.2	41.8	40.9	42.4	39.8	38.0	41.3	40.1
	Quarter 4 - Trimestre 4	39.0	37.8	38.3	39.2	40.4	41.0	41.6	38.5	38.4	40.7	38.8
	Annual - Annuel	38.4	36.5	37.3	38.6	40.6	40.3	41.5	38.7	37.4	40.4	39.1
	2002											
	Quarter 1 - Trimestre 1	36.9	34.9	35.7	37.5	39.2	40.4	40.5	36.5	35.9	39.8	36.8
<b>31-33</b>	<b>Manufacturing - Fabrication</b>											
	2000											
	Quarter 1 - Trimestre 1	38.7	36.9	37.6	38.5	38.5	39.2	39.3	38.9	37.9	38.9	39.0
	Quarter 2 - Trimestre 2	38.8	36.9	37.8	38.6	38.7	38.9	38.8	39.3	38.0	38.8	39.2
	Quarter 3 - Trimestre 3	38.7	37.0	37.8	38.5	38.5	38.5	38.7	39.4	38.0	38.5	39.3
	Quarter 4 - Trimestre 4	38.8	37.4	38.1	38.9	39.1	38.9	39.4	38.8	38.4	39.0	38.9
	Annual - Annuel	38.7	37.0	37.8	38.6	38.7	38.9	39.1	39.1	38.1	38.8	39.1
	2001											
	Quarter 1 - Trimestre 1	38.7	36.7	37.3	38.4	38.6	39.1	39.4	39.2	37.7	38.9	39.2
	Quarter 2 - Trimestre 2	38.9	36.9	37.7	38.5	38.8	39.1	39.5	39.4	38.0	39.0	39.5
	Quarter 3 - Trimestre 3	39.0	36.5	37.1	38.9	38.7	39.3	40.3	39.6	37.9	39.1	39.7
	Quarter 4 - Trimestre 4	39.0	37.2	37.4	38.9	38.7	39.1	39.5	39.5	38.1	38.9	39.5
	Annual - Annuel	38.9	36.8	37.4	38.7	38.7	39.2	39.7	39.4	37.9	39.0	39.5
	2002											
	Quarter 1 - Trimestre 1	39.1	37.6	37.8	39.3	38.9	39.5	39.8	39.3	38.5	39.3	39.4
<b>41</b>	<b>Wholesale Trade - Commerce de gros</b>											
	2000											
	Quarter 1 - Trimestre 1	35.8	35.0	35.1	35.4	36.2	36.3	36.4	36.3	35.2	36.3	36.3

.. Figures unavailable - Nombres indisponibles

Table 12

Quarterly and Annual Estimates of Average Weekly Hours by Enterprise Size of Employment, for Hourly Paid Employees, for Selected Industries, Canada, Provinces and Territories.

(Continued - suite)

Tableau 12

Estimations trimestrielles et annuelles des heures hebdomadaires moyennes par taille d'entreprise selon l'emploi, pour les salariés rémunérés à l'heure, pour une sélection d'industries, Canada, provinces et territoires.

NAICS	Industry	Size - Taille										
		All Sizes - Toutes les tailles	0-4	5-19	20-49	50-99	100-299	300-499	500 +	0-49	50-299	300 +
SCIAN	Industrie											
<b>ALBERTA</b>												
<b>41</b>	<b>Wholesale Trade - Commerce de gros</b>											
	2000											
	Quarter 2 - Trimestre 2	35.7	35.1	35.0	35.5	36.1	36.0	36.1	36.3	35.2	36.0	36.2
	Quarter 3 - Trimestre 3	35.6	35.0	35.0	35.4	36.3	36.2	36.3	35.6	35.2	36.2	35.8
	Quarter 4 - Trimestre 4	35.4	35.3	35.3	35.4	35.8	35.8	36.0	35.2	35.8	35.3	35.3
	Annual - Annuel	35.6	35.1	35.1	35.4	36.1	36.1	36.2	35.8	35.2	36.1	35.9
	2001											
	Quarter 1 - Trimestre 1	36.0	35.2	35.5	35.9	36.0	35.7	36.2	36.7	35.6	35.8	36.6
	Quarter 2 - Trimestre 2	35.6	35.1	35.2	35.6	35.2	35.5	35.6	36.1	35.3	35.4	36.0
	Quarter 3 - Trimestre 3	35.1	34.6	35.0	35.1	34.8	34.6	35.5	35.7	34.9	34.7	35.6
	Quarter 4 - Trimestre 4	35.9	35.1	35.6	36.1	35.5	35.5	36.6	36.4	35.7	35.5	36.5
	Annual - Annuel	35.7	35.0	35.3	35.7	35.4	35.3	36.0	36.2	35.4	35.4	36.2
	2002											
	Quarter 1 - Trimestre 1	36.0	35.1	35.6	35.8	36.0	35.6	36.6	36.6	35.6	35.8	36.6
<b>44-45</b>	<b>Retail trade - Commerce de détail</b>											
	2000											
	Quarter 1 - Trimestre 1	26.1	25.3	25.5	26.8	28.1	26.4	24.4	26.0	25.8	27.2	25.9
	Quarter 2 - Trimestre 2	26.7	26.4	26.5	28.0	28.7	27.5	25.8	26.1	26.9	28.0	26.1
	Quarter 3 - Trimestre 3	26.9	26.4	26.3	27.7	28.6	27.6	26.1	26.8	26.7	28.0	26.7
	Quarter 4 - Trimestre 4	26.4	25.9	26.0	27.4	28.3	27.2	26.2	25.9	26.3	27.6	26.0
	Annual - Annuel	26.5	26.0	26.1	27.5	28.4	27.2	25.7	26.2	26.5	27.7	26.2
	2001											
	Quarter 1 - Trimestre 1	26.0	26.6	26.4	28.0	29.0	27.0	26.7	24.7	26.9	27.8	24.8
	Quarter 2 - Trimestre 2	26.0	26.7	26.6	27.7	28.9	27.2	26.4	24.7	26.9	27.9	24.8
	Quarter 3 - Trimestre 3	26.1	26.4	26.6	27.8	28.8	27.7	27.0	24.7	26.9	28.2	24.8
	Quarter 4 - Trimestre 4	26.0	27.0	26.7	27.7	29.6	27.4	26.5	24.6	27.0	28.3	24.6
	Annual - Annuel	26.0	26.7	26.6	27.8	29.1	27.3	26.6	24.6	26.9	28.1	24.7
	2002											
	Quarter 1 - Trimestre 1	26.2	27.3	26.7	27.4	29.1	27.5	25.7	24.9	27.0	28.2	25.0
<b>48-49</b>	<b>Transportation &amp; warehousing - Transport et entreposage</b>											
	2000											
	Quarter 1 - Trimestre 1	36.3	36.3	35.8	35.6	36.5	36.2	34.5	36.6	35.9	36.3	36.5
	Quarter 2 - Trimestre 2	37.2	36.3	36.1	36.7	36.9	36.5	36.6	37.8	36.3	36.6	37.7
	Quarter 3 - Trimestre 3	38.1	38.3	37.7	40.1	38.1	39.4	37.3	37.8	38.6	39.0	37.7
	Quarter 4 - Trimestre 4	36.8	37.3	36.8	38.5	36.8	36.9	34.8	36.6	37.5	36.9	36.5
	Annual - Annuel	37.1	37.1	36.6	37.8	37.1	37.2	35.9	37.2	37.1	37.2	37.1
	2001											
	Quarter 1 - Trimestre 1	38.4	41.2	41.1	40.3	39.4	40.8	39.6	36.1	40.9	40.4	36.4
	Quarter 2 - Trimestre 2	38.9	42.1	41.4	40.8	40.3	40.5	37.4	37.1	41.4	40.4	37.1
	Quarter 3 - Trimestre 3	39.0	42.1	41.1	40.6	39.7	41.0	33.2	37.6	41.3	40.6	37.1
	Quarter 4 - Trimestre 4	38.7	41.9	41.0	40.0	40.0	40.3	36.8	36.9	41.0	40.2	36.9
	Annual - Annuel	38.8	41.8	41.2	40.4	39.9	40.7	36.5	36.9	41.1	40.4	36.9
	2002											
	Quarter 1 - Trimestre 1	39.2	45.1	42.5	39.2	38.0	38.9	39.7	37.3	42.3	38.6	37.5
<b>51</b>	<b>Information &amp; cultural industries - Industrie de l'information et industrie culturelle</b>											
	2000											
	Quarter 1 - Trimestre 1	31.6	24.8	27.1	27.0	25.2	30.2	25.6	33.9	26.6	28.3	33.5
	Quarter 2 - Trimestre 2	31.6	26.8	26.7	27.9	25.1	33.5	23.7	34.1	27.2	30.2	33.4
	Quarter 3 - Trimestre 3	30.8	26.3	26.2	27.0	24.5	30.3	25.1	33.3	26.6	28.1	32.8
	Quarter 4 - Trimestre 4	31.1	27.5	28.4	28.8	27.3	31.1	26.3	32.6	28.4	29.7	32.4
	Annual - Annuel	31.3	26.4	27.1	27.7	25.5	31.3	25.0	33.5	27.2	29.1	33.0
	2001											
	Quarter 1 - Trimestre 1	26.5	23.0	22.7	23.4	23.0	26.3	23.0	27.8	23.0	25.0	27.5
	Quarter 2 - Trimestre 2	26.6	22.0	22.9	22.9	22.6	24.7	22.1	28.2	22.7	23.7	28.0
	Quarter 3 - Trimestre 3	26.7	21.6	22.8	22.4	24.7	24.9	26.5	28.3	22.4	24.8	28.3
	Quarter 4 - Trimestre 4	27.3	22.7	23.4	23.9	24.5	24.9	27.0	28.9	23.5	24.8	28.8
	Annual - Annuel	26.8	22.4	23.0	23.2	23.7	25.1	24.4	28.3	22.9	24.6	28.2
	2002											
	Quarter 1 - Trimestre 1	27.7	22.8	23.4	24.8	23.0	25.4	25.3	29.4	23.8	24.6	29.2
<b>52</b>	<b>Finance &amp; insurance - Finance et assurances</b>											
	2000											
	Quarter 1 - Trimestre 1	27.4	29.1	28.8	28.9	28.8	29.6	28.8	26.7	28.9	29.2	26.9
	Quarter 2 - Trimestre 2	28.3	30.9	30.1	29.5	29.8	30.6	28.5	27.4	30.2	30.2	27.5
	Quarter 3 - Trimestre 3	29.4	32.9	31.4	30.7	31.6	30.7	29.4	28.3	31.8	31.2	28.4
	Quarter 4 - Trimestre 4	31.3	35.7	34.4	34.0	32.8	34.8	31.7	29.8	34.8	33.8	30.0
	Annual - Annuel	29.2	32.5	31.4	30.9	30.8	31.6	29.7	28.1	31.7	31.2	28.3

Table 12

Quarterly and Annual Estimates of Average Weekly Hours by Enterprise Size of Employment, for Hourly Paid Employees, for Selected Industries, Canada, Provinces and Territories.

(Continued - suite)

Tableau 12

Estimations trimestrielles et annuelles des heures hebdomadaires moyennes par taille d'entreprise selon l'emploi, pour les salariés rémunérés à l'heure, pour une sélection d'industries, Canada, provinces et territoires.

NAICS	Industry	Size - Taille										
		All Sizes - Toutes les tailles	0-4	5-19	20-49	50-99	100-299	300-499	500 +	0-49	50-299	300 +
SCIAN	Industrie											
<b>ALBERTA</b>												
52	Finance & insurance - Finance et assurances											
	2001											
	Quarter 1 - Trimestre 1	30.1	32.1	31.4	31.3	31.2	30.6	30.5	29.6	31.7	30.9	29.6
	Quarter 2 - Trimestre 2	29.1	31.2	30.8	30.4	29.7	29.7	28.9	28.5	30.8	29.7	28.6
	Quarter 3 - Trimestre 3	28.0	29.4	29.1	29.2	29.4	28.1	28.1	27.6	29.2	28.8	27.6
	Quarter 4 - Trimestre 4	26.9	28.2	28.3	28.2	28.3	28.2	28.0	26.2	28.2	28.2	26.3
	Annual - Annuel	28.5	30.3	29.8	29.7	29.7	29.2	28.8	28.0	30.0	29.4	28.0
	2002											
	Quarter 1 - Trimestre 1	27.1	29.0	28.6	28.6	27.0	29.1	28.2	26.4	28.7	27.9	26.6
53	Real estate & rental & leasing - Services immobiliers et services de location et de location à bail											
	2000											
	Quarter 1 - Trimestre 1	31.4	28.2	29.0	29.8	33.6	35.2	..	..	28.9	34.6	33.9
	Quarter 2 - Trimestre 2	30.2	27.6	28.5	29.1	31.2	33.4	..	..	28.3	32.4	32.7
	Quarter 3 - Trimestre 3	32.6	29.6	30.6	32.9	34.1	34.0	..	..	30.9	34.1	35.1
	Quarter 4 - Trimestre 4	31.2	27.9	29.6	30.3	32.8	33.9	..	..	29.2	33.5	33.8
	Annual - Annuel	31.3	28.3	29.4	30.6	32.9	34.1	..	..	29.4	33.6	33.8
	2001											
	Quarter 1 - Trimestre 1	28.6	27.1	27.4	27.4	30.8	30.5	..	..	27.3	30.6	29.9
	Quarter 2 - Trimestre 2	28.6	28.1	27.8	28.1	29.1	29.7	..	..	28.0	29.4	29.1
	Quarter 3 - Trimestre 3	28.8	28.1	28.1	28.9	28.5	29.2	..	..	28.3	28.9	29.8
	Quarter 4 - Trimestre 4	28.6	27.3	30.1	28.2	27.6	28.4	..	..	28.7	28.1	28.9
	Annual - Annuel	28.7	27.7	28.3	28.2	29.0	29.4	..	..	28.1	29.2	29.4
	2002											
	Quarter 1 - Trimestre 1	29.9	29.2	29.0	29.1	30.5	30.4	..	..	29.1	30.4	31.2
54	Professional, scientific & technical services - Services professionnels, scientifiques et techniques											
	2000											
	Quarter 1 - Trimestre 1	35.5	34.3	33.4	35.5	36.6	37.8	34.5	37.8	34.2	37.3	37.0
	Quarter 2 - Trimestre 2	33.7	33.1	31.7	33.5	33.9	36.4	31.5	35.7	32.7	35.4	34.9
	Quarter 3 - Trimestre 3	33.3	32.7	32.1	33.1	33.5	34.4	33.7	34.5	32.6	34.1	34.3
	Quarter 4 - Trimestre 4	33.6	32.5	32.0	33.7	34.7	35.4	34.2	35.3	32.6	35.1	35.1
	Annual - Annuel	34.0	33.1	32.3	33.9	34.7	36.0	33.5	35.7	33.0	35.5	35.3
	2001											
	Quarter 1 - Trimestre 1	32.7	31.9	31.5	33.0	33.3	33.8	33.3	33.5	32.0	33.6	33.5
	Quarter 2 - Trimestre 2	32.2	31.5	30.9	32.5	32.7	33.7	32.1	33.4	31.5	33.3	33.2
	Quarter 3 - Trimestre 3	33.4	32.1	31.6	33.8	33.9	35.4	33.7	35.0	32.3	34.8	34.8
	Quarter 4 - Trimestre 4	33.6	32.3	31.6	34.2	34.4	35.9	34.5	35.3	32.4	35.3	35.1
	Annual - Annuel	33.0	32.0	31.4	33.4	33.5	34.6	33.5	34.3	32.1	34.2	34.1
	2002											
	Quarter 1 - Trimestre 1	33.1	32.0	31.5	33.7	33.8	34.9	34.3	34.6	32.1	34.4	34.6
55	Management of companies & enterprises - Gestion de sociétés et d'entreprises											
	2000											
	Quarter 1 - Trimestre 1	28.6	29.8	28.4	28.5	..	..	..	..	29.0	..	..
	Quarter 2 - Trimestre 2	28.5	29.8	28.9	27.9	..	..	..	..	29.0	..	..
	Quarter 3 - Trimestre 3	28.8	30.8	28.2	30.0	..	..	..	..	29.7	..	..
	Quarter 4 - Trimestre 4	34.9	39.6	33.7	33.5	..	..	..	..	36.0	..	..
	Annual - Annuel	30.3	32.5	29.8	30.1	..	..	..	..	31.0	..	..
	2001											
	Quarter 1 - Trimestre 1	36.0	36.7	35.9	35.8	..	..	..	..	36.2	..	..
	Quarter 2 - Trimestre 2	36.0	37.9	35.4	35.3	..	..	..	..	36.4	..	..
	Quarter 3 - Trimestre 3	36.2	37.9	35.3	36.4	..	..	..	..	36.6	..	..
	Quarter 4 - Trimestre 4	36.5	40.0	35.2	37.5	..	..	..	..	37.6	..	..
	Annual - Annuel	36.2	38.1	35.4	36.3	..	..	..	..	36.7	..	..
	2002											
	Quarter 1 - Trimestre 1	36.9	39.3	35.3	36.8	..	37.4	..	..	37.3	..	..
56	Admin. & support, waste managemt. & remediation services - Services admin., soutien, gestion des déchets, assainissem.											
	2000											
	Quarter 1 - Trimestre 1	30.7	29.0	29.4	32.1	30.7	30.5	32.5	30.9	30.1	30.6	31.1
	Quarter 2 - Trimestre 2	29.8	29.9	30.0	30.8	30.1	30.0	30.9	29.2	30.2	30.0	29.4
	Quarter 3 - Trimestre 3	29.7	29.0	29.4	30.7	29.5	31.2	31.3	29.2	29.7	30.5	29.4
	Quarter 4 - Trimestre 4	29.3	28.4	28.5	29.2	29.0	31.3	30.9	29.3	28.7	30.3	29.4

.. Figures unavailable - Nombres indisponibles

**Table 12**  
**Quarterly and Annual Estimates of Average Weekly Hours by Enterprise Size of Employment, for Hourly Paid Employees, for Selected Industries, Canada, Provinces and Territories.**

(Continued - suite)

**Tableau 12**  
**Estimations trimestrielles et annuelles des heures hebdomadaires moyennes par taille d'entreprise selon l'emploi, pour les salariés rémunérés à l'heure, pour une sélection d'industries, Canada, provinces et territoires.**

NAICS	Industry	Size - Taille										
		All Sizes - Toutes les tailles	0-4	5-19	20-49	50-99	100-299	300-499	500 +	0-49	50-299	300 +
SCIAN	Industrie											
<b>ALBERTA</b>												
<b>56</b>	<b>Admin. &amp; support, waste managemt. &amp; remediation services - Services admin., soutien, gestion des déchets, assainissem.</b>											
	2000											
	Annual - Annuel	29.8	29.1	29.3	30.6	29.8	30.8	31.4	29.6	29.6	30.3	29.8
	2001											
	Quarter 1 - Trimestre 1	29.8	29.1	28.9	29.5	29.9	31.3	28.7	30.1	29.1	30.6	29.9
	Quarter 2 - Trimestre 2	29.8	29.3	29.3	30.1	29.8	30.9	30.5	29.6	29.5	30.4	29.7
	Quarter 3 - Trimestre 3	29.8	28.4	28.9	29.5	30.3	30.5	31.3	30.1	29.0	30.4	30.2
	Quarter 4 - Trimestre 4	29.8	29.3	29.1	29.7	29.7	30.2	30.9	30.1	29.3	30.0	30.2
	Annual - Annuel	29.8	29.0	29.1	29.7	29.9	30.7	30.3	30.0	29.2	30.4	30.0
	2002											
	Quarter 1 - Trimestre 1	30.1	29.4	29.2	29.8	29.9	30.3	31.1	30.5	29.4	30.1	30.6
<b>62</b>	<b>Health care &amp; social assistance - Soins de santé et assistance sociale</b>											
	2000											
	Quarter 1 - Trimestre 1	26.4	30.3	25.9	24.8	25.4	24.8	24.7	26.7	26.9	25.0	26.5
	Quarter 2 - Trimestre 2	27.0	29.6	26.3	25.7	26.6	26.1	25.9	27.3	27.1	26.3	27.2
	Quarter 3 - Trimestre 3	27.6	29.0	25.7	25.7	27.0	26.3	26.3	29.0	26.6	26.6	28.7
	Quarter 4 - Trimestre 4	28.1	33.0	29.2	28.5	29.4	28.5	28.2	26.2	30.2	28.8	26.4
	Annual - Annuel	27.3	30.5	26.7	26.2	27.1	26.4	26.3	27.3	27.7	26.7	27.2
	2001											
	Quarter 1 - Trimestre 1	28.5	30.9	28.0	27.9	28.4	28.2	27.3	28.5	28.8	28.3	28.4
	Quarter 2 - Trimestre 2	28.6	31.7	28.7	27.9	28.3	27.2	27.2	28.5	29.3	27.6	28.4
	Quarter 3 - Trimestre 3	28.7	31.5	28.7	28.0	28.5	27.9	27.4	28.7	29.3	28.1	28.6
	Quarter 4 - Trimestre 4	28.7	31.6	28.6	27.9	28.7	27.6	27.2	28.6	29.3	28.1	28.5
	Annual - Annuel	28.6	31.4	28.5	27.9	28.5	27.7	27.3	28.6	29.2	28.0	28.5
	2002											
	Quarter 1 - Trimestre 1	28.7	31.9	28.9	28.3	28.4	28.3	26.6	28.4	29.5	28.4	28.3
<b>71</b>	<b>Arts, entertainment &amp; recreation - Arts, spectacles et loisirs</b>											
	2000											
	Quarter 1 - Trimestre 1	19.3	18.3	18.2	17.6	18.3	19.4	..	..	18.0	19.0	20.3
	Quarter 2 - Trimestre 2	20.3	19.5	18.9	19.0	19.7	19.9	..	..	19.0	19.8	21.5
	Quarter 3 - Trimestre 3	21.5	22.0	20.5	19.9	20.8	21.3	..	..	20.4	21.1	22.6
	Quarter 4 - Trimestre 4	20.7	21.3	20.4	18.3	19.8	20.5	..	..	19.6	20.2	21.8
	Annual - Annuel	20.5	20.3	19.5	18.8	19.8	20.3	..	..	19.3	20.1	21.6
	2001											
	Quarter 1 - Trimestre 1	21.2	21.7	22.6	18.7	19.9	20.6	..	..	20.8	20.3	22.0
	Quarter 2 - Trimestre 2	21.4	21.8	21.1	20.9	21.4	21.6	..	..	21.1	21.6	21.6
	Quarter 3 - Trimestre 3	21.5	22.7	20.6	20.3	21.4	22.0	..	..	20.8	21.8	21.9
	Quarter 4 - Trimestre 4	21.5	22.4	20.4	20.4	21.8	21.5	..	..	20.7	21.6	22.1
	Annual - Annuel	21.4	22.2	21.1	20.1	21.2	21.5	..	..	20.8	21.4	21.9
	2002											
	Quarter 1 - Trimestre 1	21.8	23.2	21.7	21.3	21.5	21.6	22.8	21.6	21.7	21.5	22.0
<b>72</b>	<b>Accommodation &amp; food services - Hébergement et services de restauration</b>											
	2000											
	Quarter 1 - Trimestre 1	24.6	25.2	23.3	23.6	23.6	25.3	25.2	27.8	23.6	24.5	27.3
	Quarter 2 - Trimestre 2	25.7	27.2	24.9	25.1	24.9	26.8	25.7	27.4	25.1	25.8	27.1
	Quarter 3 - Trimestre 3	26.9	27.7	25.6	26.0	26.2	27.4	28.2	29.5	26.0	26.8	29.3
	Quarter 4 - Trimestre 4	27.0	28.3	25.8	26.0	26.0	27.1	27.3	30.0	26.1	26.5	29.4
	Annual - Annuel	26.1	27.2	24.9	25.2	25.2	26.7	26.7	28.7	25.2	25.9	28.3
	2001											
	Quarter 1 - Trimestre 1	26.9	28.0	26.0	26.5	26.1	27.1	27.1	28.9	26.4	26.5	28.6
	Quarter 2 - Trimestre 2	27.3	28.7	26.8	26.8	26.3	28.0	27.4	28.6	27.0	27.0	28.4
	Quarter 3 - Trimestre 3	27.2	27.9	26.4	26.6	26.9	27.8	29.1	28.4	26.6	27.3	28.6
	Quarter 4 - Trimestre 4	27.4	28.5	26.7	27.0	27.1	28.0	28.7	28.3	27.0	27.5	28.3
	Annual - Annuel	27.2	28.3	26.5	26.7	26.6	27.7	28.1	28.6	26.7	27.1	28.5
	2002											
	Quarter 1 - Trimestre 1	27.2	28.1	26.7	26.6	26.8	27.5	26.6	28.8	26.8	27.1	28.5
<b>81</b>	<b>Other services (except public administration) - Autres services, sauf les administration publiques</b>											
	2000											
	Quarter 1 - Trimestre 1	28.9	29.6	29.0	29.1	30.5	28.7	..	..	29.2	29.6	26.5
	Quarter 2 - Trimestre 2	29.2	30.3	29.9	28.9	31.1	27.5	..	..	29.8	29.1	25.6

.. Figures unavailable - Nombres indisponibles

Table 12

Quarterly and Annual Estimates of Average Weekly Hours by Enterprise Size of Employment, for Hourly Paid Employees, for Selected Industries, Canada, Provinces and Territories.

(Continued - suite)

Tableau 12

Estimations trimestrielles et annuelles des heures hebdomadaires moyennes par taille d'entreprise selon l'emploi, pour les salariés rémunérés à l'heure, pour une sélection d'industries, Canada, provinces et territoires.

NAICS	Industry	Size - Taille										
		All Sizes - Toutes les tailles	0-4	5-19	20-49	50-99	100-299	300-499	500 +	0-49	50-299	300 +
SCIAN	Industrie											
<b>ALBERTA</b>												
81	Other services (except public administration) - Autres services, sauf les administration publiques											
	2000											
	Quarter 3 - Trimestre 3	30.2	31.5	31.1	30.3	30.6	28.5	..	..	31.1	29.4	26.5
	Quarter 4 - Trimestre 4	30.1	32.5	31.7	30.1	29.5	27.7	..	..	31.6	28.4	25.7
	Annual - Annuel	29.6	31.0	30.4	29.6	30.5	28.1	..	..	30.4	29.1	26.0
	2001											
	Quarter 1 - Trimestre 1	30.7	32.0	31.9	30.0	31.2	28.2	..	..	31.6	29.6	28.1
	Quarter 2 - Trimestre 2	30.6	31.7	31.5	30.1	31.3	28.0	..	..	31.3	29.4	28.2
	Quarter 3 - Trimestre 3	30.3	31.2	31.3	30.2	30.2	27.9	..	..	31.1	28.8	28.1
	Quarter 4 - Trimestre 4	30.5	31.5	31.6	29.8	30.8	28.3	..	..	31.2	29.4	28.2
	Annual - Annuel	30.5	31.6	31.6	30.0	30.9	28.1	..	..	31.3	29.3	28.2
	2002											
	Quarter 1 - Trimestre 1	30.9	32.2	32.2	30.3	30.5	28.3	26.5	28.8	31.8	29.2	28.3
11-91N	Industrial aggregate (excluding unclassified) - Ensemble des industries sauf les entreprises non classifiées											
	2000											
	Quarter 1 - Trimestre 1	31.1	31.2	29.4	30.2	31.1	32.0	31.9	31.8	30.1	31.6	31.8
	Quarter 2 - Trimestre 2	31.2	31.8	30.1	30.6	31.0	31.8	31.6	31.6	30.6	31.5	31.6
	Quarter 3 - Trimestre 3	31.5	31.6	30.0	30.9	31.5	32.1	32.0	32.3	30.6	31.8	32.3
	Quarter 4 - Trimestre 4	31.4	32.6	30.6	31.2	31.8	32.2	32.3	31.2	31.2	32.1	31.3
	Annual - Annuel	31.3	31.8	30.0	30.7	31.4	32.0	32.0	31.7	30.6	31.7	31.7
	2001											
	Quarter 1 - Trimestre 1	31.5	32.1	30.5	31.1	31.9	32.8	32.4	31.4	31.1	32.4	31.5
	Quarter 2 - Trimestre 2	31.7	32.2	30.8	31.3	31.8	32.6	32.8	31.6	31.3	32.2	31.7
	Quarter 3 - Trimestre 3	32.0	32.4	30.9	31.7	32.2	33.0	33.5	32.0	31.5	32.6	32.2
	Quarter 4 - Trimestre 4	32.0	32.8	31.1	31.7	32.5	33.1	33.1	31.8	31.7	32.8	32.0
	Annual - Annuel	31.8	32.4	30.9	31.5	32.1	32.8	33.0	31.7	31.4	32.5	31.9
	2002											
	Quarter 1 - Trimestre 1	31.9	32.6	31.0	31.4	32.1	33.1	32.2	32.0	31.5	32.7	32.0
<b>BRITISH COLUMBIA - COLOMBIE-BRITANNIQUE</b>												
11	Forestry, logging & support - Foresterie, exploitation et soutien											
	2000											
	Quarter 1 - Trimestre 1	40.6	39.2	40.5	41.6	41.4	40.0	..	..	40.4	40.7	41.3
	Quarter 2 - Trimestre 2	38.8	37.6	38.5	38.9	38.8	38.7	..	..	38.3	38.7	39.6
	Quarter 3 - Trimestre 3	40.3	39.9	40.2	40.3	40.4	39.9	..	..	40.1	40.1	40.7
	Quarter 4 - Trimestre 4	39.7	38.5	39.2	39.7	40.4	38.7	..	..	39.1	39.6	41.5
	Annual - Annuel	39.8	38.8	39.6	40.0	40.2	39.3	..	..	39.5	39.7	40.7
	2001											
	Quarter 1 - Trimestre 1	39.5	38.6	39.8	39.6	39.2	37.8	..	..	39.4	38.4	40.6
	Quarter 2 - Trimestre 2	39.0	38.7	38.7	39.2	39.5	38.6	..	..	38.8	38.9	39.4
	Quarter 3 - Trimestre 3	39.4	37.2	37.3	37.1	36.4	36.4	..	..	37.2	36.4	42.8
	Quarter 4 - Trimestre 4	39.6	38.2	38.3	38.6	39.0	38.5	..	..	38.3	38.7	42.5
	Annual - Annuel	39.4	38.2	38.5	38.5	38.5	37.8	..	..	38.5	38.1	41.6
	2002											
	Quarter 1 - Trimestre 1	40.1	39.7	40.6	40.8	40.6	39.3	..	..	40.4	39.8	39.6
21	Mining & oil & gas extraction - Extraction minière et extraction de pétrole et de gaz											
	2000											
	Quarter 1 - Trimestre 1	44.6	41.9	43.6	..	..	45.6	..	..	..	..	..
	Quarter 2 - Trimestre 2	42.6	42.4	42.5	..	..	42.3	..	..	..	..	..
	Quarter 3 - Trimestre 3	40.8	38.7	39.3	..	..	42.0	..	..	..	..	..
	Quarter 4 - Trimestre 4	42.1	41.9	41.9	..	..	42.3	..	..	..	..	..
	Annual - Annuel	42.7	41.4	42.0	..	..	43.1	..	..	..	..	..
	2001											
	Quarter 1 - Trimestre 1	41.4	40.8	40.8	..	..	42.4	..	..	..	..	..
	Quarter 2 - Trimestre 2	41.2	41.4	41.5	..	..	40.8	..	..	..	..	..
	Quarter 3 - Trimestre 3	41.5	41.5	41.5	..	..	41.2	..	..	..	..	..
	Quarter 4 - Trimestre 4	42.6	41.4	42.2	..	..	46.1	..	..	..	..	..
	Annual - Annuel	41.8	41.3	41.6	..	..	42.5	..	..	..	..	..
	2002											
	Quarter 1 - Trimestre 1	42.5	41.8	..	..	..	..	..	..	42.0	44.8	42.2

.. Figures unavailable - Nombres indisponibles

Table 12

Quarterly and Annual Estimates of Average Weekly Hours by Enterprise Size of Employment, for Hourly Paid Employees, for Selected Industries, Canada, Provinces and Territories.

(Continued - suite)

Tableau 12

Estimations trimestrielles et annuelles des heures hebdomadaires moyennes par taille d'entreprise selon l'emploi, pour les salariés rémunérés à l'heure, pour une sélection d'industries, Canada, provinces et territoires.

NAICS	Industry	Size - Taille										
		All Sizes - Toutes les tailles	0-4	5-19	20-49	50-99	100-299	300-499	500 +	0-49	50-299	300 +
SCIAN	Industrie											
<b>BRITISH COLUMBIA - COLOMBIE-BRITANNIQUE</b>												
<b>22</b>	<b>Utilities - Services publics</b>											
	2000											
	Quarter 1 - Trimestre 1	37.7	36.6	36.9	..	..	36.8	..	..	..	..	..
	Quarter 2 - Trimestre 2	37.5	35.2	34.8	..	..	34.9	..	..	..	..	..
	Quarter 3 - Trimestre 3	33.4	31.5	31.3	..	..	31.6	..	..	..	..	..
	Quarter 4 - Trimestre 4	34.0	32.4	32.5	..	..	31.8	..	..	..	..	..
	Annual - Annuel	35.7	33.9	33.8	..	..	33.9	..	..	..	..	..
	2001											
	Quarter 1 - Trimestre 1	36.3	32.9	33.0	..	..	31.3	..	..	..	..	..
	Quarter 2 - Trimestre 2	36.6	31.6	30.6	..	..	30.8	..	..	..	..	..
	Quarter 3 - Trimestre 3	36.4	32.5	30.8	..	..	30.6	..	..	..	..	..
	Quarter 4 - Trimestre 4	36.5	31.0	31.6	..	..	31.2	..	..	..	..	..
	Annual - Annuel	36.4	32.0	31.4	..	..	31.0	..	..	..	..	..
	2002											
	Quarter 1 - Trimestre 1	36.8	32.6	..	..	..	..	..	..	33.9	32.7	37.1
<b>23</b>	<b>Construction - Construction</b>											
	2000											
	Quarter 1 - Trimestre 1	36.9	34.5	35.8	38.3	39.5	38.5	..	..	36.0	39.0	39.8
	Quarter 2 - Trimestre 2	38.0	36.3	37.3	39.0	39.1	39.5	..	..	37.3	39.3	40.0
	Quarter 3 - Trimestre 3	37.8	35.9	36.7	38.6	39.2	39.0	..	..	36.9	39.1	41.1
	Quarter 4 - Trimestre 4	37.8	36.5	37.3	38.4	38.6	38.7	..	..	37.3	38.7	39.4
	Annual - Annuel	37.6	35.9	36.8	38.6	39.1	39.0	..	..	36.9	39.0	40.1
	2001											
	Quarter 1 - Trimestre 1	37.9	34.9	36.8	38.1	40.8	42.6	..	..	36.4	41.6	41.5
	Quarter 2 - Trimestre 2	38.1	35.5	37.2	38.5	40.5	40.9	..	..	37.0	40.7	41.6
	Quarter 3 - Trimestre 3	39.6	37.1	38.8	40.5	41.8	42.3	..	..	38.7	42.0	41.6
	Quarter 4 - Trimestre 4	38.3	37.0	37.7	38.8	39.7	40.5	..	..	37.7	40.0	40.0
	Annual - Annuel	38.5	36.2	37.7	39.1	40.7	41.6	..	..	37.5	41.1	41.2
	2002											
	Quarter 1 - Trimestre 1	36.9	34.5	36.2	37.1	38.9	39.2	41.3	39.2	35.8	39.1	39.9
<b>31-33</b>	<b>Manufacturing - Fabrication</b>											
	2000											
	Quarter 1 - Trimestre 1	38.4	36.7	37.3	37.9	38.2	38.3	38.5	39.5	37.5	38.3	39.3
	Quarter 2 - Trimestre 2	38.6	36.8	37.5	38.1	38.1	38.5	38.1	39.7	37.7	38.3	39.5
	Quarter 3 - Trimestre 3	39.3	37.5	38.1	38.8	38.7	39.2	38.9	40.5	38.4	39.0	40.2
	Quarter 4 - Trimestre 4	39.5	37.4	38.1	39.0	39.0	39.6	38.0	40.9	38.4	39.3	40.5
	Annual - Annuel	39.0	37.1	37.7	38.5	38.5	38.9	38.4	40.1	38.0	38.7	39.9
	2001											
	Quarter 1 - Trimestre 1	39.3	36.7	37.5	38.6	38.9	39.0	38.3	41.0	37.9	38.9	40.5
	Quarter 2 - Trimestre 2	38.9	37.3	37.8	38.6	38.9	38.8	38.6	39.8	38.1	38.8	39.6
	Quarter 3 - Trimestre 3	38.7	36.6	37.4	38.6	39.0	38.8	38.4	39.4	37.8	38.9	39.3
	Quarter 4 - Trimestre 4	38.6	37.1	37.7	38.4	38.9	38.7	38.2	39.2	37.9	38.8	39.1
	Annual - Annuel	38.9	36.9	37.6	38.6	38.9	38.8	38.4	39.9	38.0	38.9	39.6
	2002											
	Quarter 1 - Trimestre 1	38.8	36.9	37.5	38.7	39.1	38.9	38.4	39.4	38.0	39.0	39.3
<b>41</b>	<b>Wholesale Trade - Commerce de gros</b>											
	2000											
	Quarter 1 - Trimestre 1	35.7	34.6	35.3	35.2	37.8	35.6	36.4	36.1	35.1	36.5	36.2
	Quarter 2 - Trimestre 2	35.7	34.6	35.2	35.3	38.2	35.7	36.3	36.1	35.1	36.8	36.1
	Quarter 3 - Trimestre 3	35.7	35.0	35.4	35.4	36.7	36.3	35.9	36.0	35.3	36.5	36.0
	Quarter 4 - Trimestre 4	35.9	35.9	35.9	35.8	36.3	35.8	35.8	36.0	35.9	36.1	36.0
	Annual - Annuel	35.8	35.0	35.4	35.4	37.2	35.9	36.1	36.1	35.3	36.5	36.1
	2001											
	Quarter 1 - Trimestre 1	35.0	34.1	34.7	34.8	35.5	35.1	37.0	35.2	34.6	35.3	35.6
	Quarter 2 - Trimestre 2	34.7	33.5	34.1	34.4	35.4	34.8	37.0	35.1	34.1	35.1	35.5
	Quarter 3 - Trimestre 3	34.4	33.5	33.9	33.9	34.8	34.2	36.4	35.3	33.8	34.5	35.5
	Quarter 4 - Trimestre 4	35.2	33.8	34.5	34.8	36.4	35.0	38.6	35.8	34.5	35.6	36.4
	Annual - Annuel	34.8	33.7	34.3	34.5	35.5	34.8	37.2	35.3	34.2	35.1	35.8
	2002											
	Quarter 1 - Trimestre 1	35.5	34.5	34.8	35.0	36.8	35.0	38.5	36.1	34.8	35.8	36.6
<b>44-45</b>	<b>Retail trade - Commerce de détail</b>											
	2000											
	Quarter 1 - Trimestre 1	26.8	25.4	25.9	27.7	28.7	27.0	26.5	27.0	26.3	28.0	27.0
	Quarter 2 - Trimestre 2	26.9	26.4	26.6	28.1	28.9	27.6	26.9	26.4	27.0	28.3	26.4

.. Figures unavailable - Nombres indisponibles

Table 12

Quarterly and Annual Estimates of Average Weekly Hours by Enterprise Size of Employment, for Hourly Paid Employees, for Selected Industries, Canada, Provinces and Territories.

(Continued - suite)

Tableau 12

Estimations trimestrielles et annuelles des heures hebdomadaires moyennes par taille d'entreprise selon l'emploi, pour les salariés rémunérés à l'heure, pour une sélection d'industries, Canada, provinces et territoires.

NAICS	Industry	Size - Taille										
		All Sizes - Toutes les tailles	0-4	5-19	20-49	50-99	100-299	300-499	500 +	0-49	50-299	300 +
SCIAN	Industrie											
<b>BRITISH COLUMBIA - COLOMBIE-BRITANNIQUE</b>												
<b>44-45 Retail trade - Commerce de détail</b>												
	2000											
	Quarter 3 - Trimestre 3	27.2	26.3	26.7	28.0	29.1	27.8	27.3	27.1	27.0	28.6	27.1
	Quarter 4 - Trimestre 4	27.0	26.5	27.0	28.2	29.0	27.7	27.0	26.5	27.2	28.4	26.5
	Annual - Annuel	27.0	26.1	26.6	28.0	28.9	27.5	26.9	26.7	26.9	28.3	26.7
	2001											
	Quarter 1 - Trimestre 1	26.5	26.1	26.7	28.0	29.5	28.5	26.6	25.4	26.9	29.1	25.5
	Quarter 2 - Trimestre 2	26.5	26.4	27.0	28.1	29.5	28.1	26.4	25.3	27.2	29.0	25.4
	Quarter 3 - Trimestre 3	26.6	26.1	26.9	28.2	29.8	28.1	26.8	25.4	27.1	29.1	25.5
	Quarter 4 - Trimestre 4	26.4	26.7	26.8	28.2	29.1	28.8	26.7	25.2	27.2	29.0	25.2
	Annual - Annuel	26.5	26.3	26.8	28.1	29.5	28.4	26.6	25.3	27.1	29.0	25.4
	2002											
	Quarter 1 - Trimestre 1	26.5	26.5	26.8	27.9	29.3	28.9	26.5	25.4	27.1	29.1	25.5
<b>48-49 Transportation &amp; warehousing - Transport et entreposage</b>												
	2000											
	Quarter 1 - Trimestre 1	36.8	37.8	36.8	37.0	37.2	38.4	36.3	36.4	37.2	37.9	36.4
	Quarter 2 - Trimestre 2	37.7	35.4	35.9	35.6	37.1	38.3	35.5	38.9	35.7	37.9	38.7
	Quarter 3 - Trimestre 3	38.1	37.5	37.3	37.3	37.7	38.2	38.3	38.6	37.3	38.0	38.6
	Quarter 4 - Trimestre 4	37.6	37.1	37.4	37.5	37.2	38.4	39.5	37.5	37.3	37.9	37.7
	Annual - Annuel	37.6	36.9	36.9	36.9	37.3	38.3	37.7	37.9	36.9	37.9	37.9
	2001											
	Quarter 1 - Trimestre 1	40.3	41.5	40.5	40.1	39.9	40.5	40.1	40.0	40.7	40.3	40.0
	Quarter 2 - Trimestre 2	40.6	40.6	40.7	40.1	39.7	40.9	39.5	40.7	40.5	40.5	40.6
	Quarter 3 - Trimestre 3	40.6	40.7	40.2	39.6	40.4	40.2	40.0	41.0	40.1	40.2	41.0
	Quarter 4 - Trimestre 4	40.5	40.7	40.5	40.1	41.6	40.9	39.8	40.3	40.5	41.2	40.3
	Annual - Annuel	40.5	40.9	40.5	40.0	40.4	40.6	39.8	40.5	40.4	40.5	40.5
	2002											
	Quarter 1 - Trimestre 1	40.9	42.8	41.4	40.6	40.9	40.6	38.7	40.7	41.5	40.7	40.6
<b>51 Information &amp; cultural industries - Industrie de l'information et industrie culturelle</b>												
	2000											
	Quarter 1 - Trimestre 1	36.9	29.3	28.6	28.6	30.5	30.6	30.9	39.4	28.8	30.6	39.0
	Quarter 2 - Trimestre 2	36.3	27.1	26.9	29.3	32.7	31.7	29.5	39.3	27.6	32.0	38.8
	Quarter 3 - Trimestre 3	36.2	28.8	27.2	28.3	31.1	30.2	29.9	39.0	27.9	30.5	38.6
	Quarter 4 - Trimestre 4	36.6	27.9	27.6	29.0	30.5	29.9	28.6	39.5	28.1	30.1	38.8
	Annual - Annuel	36.5	28.2	27.5	28.8	31.2	30.6	29.6	39.3	28.1	30.8	38.8
	2001											
	Quarter 1 - Trimestre 1	35.2	24.1	25.5	27.4	28.8	28.0	24.5	39.1	25.7	28.3	38.3
	Quarter 2 - Trimestre 2	34.3	22.8	25.1	27.0	30.8	27.4	23.8	38.5	25.1	28.6	37.6
	Quarter 3 - Trimestre 3	34.9	22.7	24.1	25.3	29.3	25.7	28.1	39.0	24.2	27.0	38.4
	Quarter 4 - Trimestre 4	35.3	23.9	26.6	28.3	33.5	31.7	24.5	38.8	26.5	32.3	37.7
	Annual - Annuel	34.9	23.4	25.3	26.9	30.6	28.4	25.2	38.9	25.4	29.2	38.0
	2002											
	Quarter 1 - Trimestre 1	36.0	23.4	26.8	25.1	32.1	29.6	27.2	40.5	25.4	30.4	39.4
<b>52 Finance &amp; insurance - Finance et assurances</b>												
	2000											
	Quarter 1 - Trimestre 1	28.7	29.9	30.5	30.4	30.3	30.6	30.6	27.9	30.3	30.5	28.1
	Quarter 2 - Trimestre 2	29.1	31.3	31.6	30.8	30.8	30.3	30.2	28.1	31.3	30.5	28.2
	Quarter 3 - Trimestre 3	29.4	32.3	31.9	31.1	30.9	31.1	28.3	28.3	31.8	31.0	28.3
	Quarter 4 - Trimestre 4	30.8	35.4	34.4	33.3	33.5	32.4	30.6	29.3	34.4	32.7	29.4
	Annual - Annuel	29.5	32.5	32.2	31.4	31.3	31.2	29.9	28.4	32.0	31.2	28.5
	2001											
	Quarter 1 - Trimestre 1	30.2	31.7	31.4	31.1	31.1	31.0	31.4	29.7	31.4	31.1	29.8
	Quarter 2 - Trimestre 2	29.5	30.2	30.5	29.8	29.3	29.0	31.6	29.3	30.2	29.1	29.4
	Quarter 3 - Trimestre 3	28.4	28.5	28.8	28.3	28.0	27.8	29.9	28.4	28.6	27.9	28.5
	Quarter 4 - Trimestre 4	27.8	27.3	28.0	27.8	27.3	27.6	28.1	27.8	27.7	27.5	27.8
	Annual - Annuel	29.0	29.6	29.7	29.3	29.1	28.9	30.5	28.8	29.6	29.0	28.9
	2002											
	Quarter 1 - Trimestre 1	28.0	27.9	28.3	28.1	27.7	27.7	28.5	28.0	28.1	27.7	28.0
<b>53 Real estate &amp; rental &amp; leasing - Services immobiliers et services de location et de location à bail</b>												
	2000											
	Quarter 1 - Trimestre 1	29.4	29.4	28.6	29.7	29.2	30.2	..	..	29.2	29.7	29.7
	Quarter 2 - Trimestre 2	28.1	27.6	27.8	28.6	28.9	27.8	..	..	27.9	28.3	28.4

.. Figures unavailable - Nombres indisponibles

Table 12

Quarterly and Annual Estimates of Average Weekly Hours by Enterprise Size of Employment, for Hourly Paid Employees, for Selected Industries, Canada, Provinces and Territories.

(Continued - suite)

Tableau 12

Estimations trimestrielles et annuelles des heures hebdomadaires moyennes par taille d'entreprise selon l'emploi, pour les salariés rémunérés à l'heure, pour une sélection d'industries, Canada, provinces et territoires.

NAICS	Industry	Size - Taille										
		All Sizes - Toutes les tailles	0-4	5-19	20-49	50-99	100-299	300-499	500 +	0-49	50-299	300 +
SCIAN	Industrie											
<b>BRITISH COLUMBIA - COLOMBIE-BRITANNIQUE</b>												
53	<b>Real estate &amp; rental &amp; leasing - Services immobiliers et services de location et de location à bail</b>											
	2000											
	Quarter 3 - Trimestre 3	29.8	28.7	29.7	29.9	30.9	29.6	..	..	29.4	30.2	30.8
	Quarter 4 - Trimestre 4	28.3	26.9	28.7	28.3	29.8	28.0	..	..	27.9	28.8	28.8
	Annual - Annuel	28.9	28.1	28.7	29.1	29.7	28.8	..	..	28.6	29.3	29.4
	2001											
	Quarter 1 - Trimestre 1	28.2	26.9	27.1	27.7	29.7	28.6	..	..	27.2	29.0	30.2
	Quarter 2 - Trimestre 2	29.0	28.2	28.4	28.9	29.7	30.2	..	..	28.4	30.0	29.8
	Quarter 3 - Trimestre 3	29.3	28.3	28.8	29.2	30.2	29.4	..	..	28.7	29.8	30.6
	Quarter 4 - Trimestre 4	29.0	28.2	28.5	29.3	29.7	28.8	..	..	28.6	29.2	29.9
	Annual - Annuel	28.9	27.9	28.2	28.8	29.9	29.3	..	..	28.3	29.5	30.2
	2002											
	Quarter 1 - Trimestre 1	29.4	28.7	28.7	29.3	30.2	28.4	..	..	28.8	29.2	30.9
54	<b>Professional, scientific &amp; technical services - Services professionnels, scientifiques et techniques</b>											
	2000											
	Quarter 1 - Trimestre 1	32.9	32.0	31.7	32.7	32.1	34.8	34.0	35.6	32.0	33.5	35.4
	Quarter 2 - Trimestre 2	32.8	32.2	31.7	32.1	31.6	33.9	33.6	35.5	32.0	32.8	35.3
	Quarter 3 - Trimestre 3	32.8	32.1	32.1	32.7	32.3	33.0	33.0	34.4	32.2	32.7	34.1
	Quarter 4 - Trimestre 4	32.6	31.9	32.3	32.8	33.2	32.7	31.9	33.5	32.2	32.9	33.2
	Annual - Annuel	32.8	32.1	32.0	32.6	32.3	33.6	33.0	34.7	32.1	33.0	34.4
	2001											
	Quarter 1 - Trimestre 1	31.6	31.1	31.2	31.8	31.7	32.2	33.5	32.1	31.3	32.0	32.3
	Quarter 2 - Trimestre 2	32.1	31.2	31.2	32.3	32.2	33.4	33.0	33.2	31.4	32.9	33.2
	Quarter 3 - Trimestre 3	32.1	30.3	30.6	31.4	31.8	32.7	32.6	35.5	30.7	32.3	35.3
	Quarter 4 - Trimestre 4	32.2	30.5	30.9	31.9	31.8	33.3	34.5	34.6	30.9	32.7	34.6
	Annual - Annuel	32.0	30.8	31.0	31.9	31.9	32.9	33.4	34.0	31.1	32.5	33.9
	2002											
	Quarter 1 - Trimestre 1	32.0	30.6	30.4	31.4	31.1	32.5	33.9	34.9	30.7	32.0	34.8
55	<b>Management of companies &amp; enterprises - Gestion de sociétés et d'entreprises</b>											
	2000											
	Quarter 1 - Trimestre 1	29.0	29.7	28.5	28.3	..	30.1	..	..	28.9	..	..
	Quarter 2 - Trimestre 2	28.6	29.8	28.0	27.1	..	29.9	..	..	28.5	..	..
	Quarter 3 - Trimestre 3	29.8	31.7	28.1	27.6	..	32.0	..	..	29.3	..	..
	Quarter 4 - Trimestre 4	35.4	39.7	33.7	32.5	..	36.6	..	..	35.5	..	..
	Annual - Annuel	30.7	32.7	29.5	28.9	..	32.2	..	..	30.5	..	..
	2001											
	Quarter 1 - Trimestre 1	36.3	36.7	36.1	35.8	..	36.4	..	..	36.2	..	..
	Quarter 2 - Trimestre 2	36.3	37.3	36.4	35.3	..	35.9	..	..	36.4	..	..
	Quarter 3 - Trimestre 3	36.5	37.4	36.8	35.7	..	34.8	..	..	36.7	..	..
	Quarter 4 - Trimestre 4	36.7	38.0	36.8	36.2	..	34.9	..	..	37.1	..	..
	Annual - Annuel	36.5	37.4	36.5	35.7	..	35.5	..	..	36.6	..	..
	2002											
	Quarter 1 - Trimestre 1	36.8	37.8	36.5	36.5	35.4	35.6	..	..	37.0	35.5	38.0
56	<b>Admin. &amp; support, waste managemt. &amp; remediation services - Services admin., soutien, gestion des déchets, assainissem.</b>											
	2000											
	Quarter 1 - Trimestre 1	29.3	28.1	28.8	28.8	29.6	29.0	28.4	31.0	28.6	29.3	30.4
	Quarter 2 - Trimestre 2	29.5	29.4	29.7	29.5	29.9	28.9	28.2	30.1	29.5	29.3	29.6
	Quarter 3 - Trimestre 3	29.3	28.6	29.0	29.0	29.7	30.0	28.4	30.1	28.9	29.9	29.7
	Quarter 4 - Trimestre 4	29.5	30.2	29.9	29.5	29.8	30.0	29.1	28.4	29.8	29.9	28.6
	Annual - Annuel	29.4	29.1	29.4	29.2	29.8	29.5	28.6	29.9	29.2	29.6	29.6
	2001											
	Quarter 1 - Trimestre 1	29.8	28.8	29.2	29.3	30.4	30.6	30.1	30.3	29.1	30.5	30.2
	Quarter 2 - Trimestre 2	29.8	29.4	29.6	29.8	30.1	30.8	29.6	29.6	29.6	30.5	29.6
	Quarter 3 - Trimestre 3	29.8	29.2	29.4	29.8	30.3	30.9	31.0	29.6	29.5	30.6	29.8
	Quarter 4 - Trimestre 4	29.9	29.4	29.4	29.9	29.7	31.2	30.8	29.7	29.5	30.6	29.9
	Annual - Annuel	29.8	29.2	29.4	29.7	30.1	30.9	30.4	29.8	29.4	30.5	29.9
	2002											
	Quarter 1 - Trimestre 1	30.1	29.5	29.4	29.9	30.0	31.6	31.4	29.9	29.6	31.0	30.1

.. Figures unavailable - Nombres indisponibles



Table 12

Quarterly and Annual Estimates of Average Weekly Hours by Enterprise Size of Employment, for Hourly Paid Employees, for Selected Industries, Canada, Provinces and Territories.

(Continued - suite)

Tableau 12

Estimations trimestrielles et annuelles des heures hebdomadaires moyennes par taille d'entreprise selon l'emploi, pour les salariés rémunérés à l'heure, pour une sélection d'industries, Canada, provinces et territoires.

NAICS	Industry	Size - Taille										
		All Sizes - Toutes les tailles	0-4	5-19	20-49	50-99	100-299	300-499	500 +	0-49	50-299	300 +
SCIAN	Industrie											
<b>BRITISH COLUMBIA - COLOMBIE-BRITANNIQUE</b>												
62	Health care & social assistance - Soins de santé et assistance sociale											
	2000											
	Quarter 1 - Trimestre 1	28.6	30.0	27.7	27.4	27.6	28.4	27.1	28.9	28.4	28.1	28.8
	Quarter 2 - Trimestre 2	29.5	29.7	28.0	28.7	29.2	29.6	29.3	30.0	28.8	29.5	29.9
	Quarter 3 - Trimestre 3	30.3	30.6	28.6	29.7	30.0	30.4	30.8	30.8	29.5	30.2	30.8
	Quarter 4 - Trimestre 4	30.4	31.9	29.8	30.3	30.0	30.3	30.3	30.4	30.6	30.2	30.4
	Annual - Annuel	29.7	30.6	28.6	29.0	29.2	29.7	29.4	30.0	29.3	29.5	30.0
	2001											
	Quarter 1 - Trimestre 1	30.6	30.4	28.7	28.5	29.1	29.3	29.7	32.1	29.2	29.2	31.9
	Quarter 2 - Trimestre 2	30.8	31.2	29.5	28.4	29.0	28.7	29.8	32.2	29.8	28.8	32.0
	Quarter 3 - Trimestre 3	30.6	31.3	29.6	28.4	28.9	29.0	29.3	31.8	29.9	29.0	31.6
	Quarter 4 - Trimestre 4	30.5	31.4	29.6	28.5	28.9	28.8	29.5	31.5	29.9	28.8	31.4
	Annual - Annuel	30.6	31.1	29.3	28.5	29.0	29.0	29.6	31.9	29.7	29.0	31.7
	2002											
	Quarter 1 - Trimestre 1	30.4	31.5	29.5	28.3	29.0	28.6	29.4	31.4	29.9	28.7	31.2
71	Arts, entertainment & recreation - Arts, spectacles et loisirs											
	2000											
	Quarter 1 - Trimestre 1	20.8	19.3	19.5	19.6	20.8	20.1	..	..	19.5	20.4	22.2
	Quarter 2 - Trimestre 2	20.5	19.3	19.0	19.5	20.5	20.0	..	..	19.2	20.3	21.8
	Quarter 3 - Trimestre 3	21.9	21.2	20.4	20.6	21.3	21.3	..	..	20.6	21.3	23.8
	Quarter 4 - Trimestre 4	20.9	19.4	18.8	19.1	20.2	20.3	..	..	19.0	20.3	23.4
	Annual - Annuel	21.0	19.8	19.4	19.7	20.7	20.4	..	..	19.6	20.6	22.7
	2001											
	Quarter 1 - Trimestre 1	21.8	21.9	20.1	20.3	21.5	22.4	..	..	20.6	22.1	23.1
	Quarter 2 - Trimestre 2	21.9	22.0	21.3	21.2	21.6	22.8	..	..	21.4	22.3	22.2
	Quarter 3 - Trimestre 3	22.2	22.1	21.2	21.2	23.2	21.7	..	..	21.4	22.6	23.3
	Quarter 4 - Trimestre 4	22.6	22.5	21.5	21.3	22.9	23.3	..	..	21.6	23.1	23.7
	Annual - Annuel	22.1	22.1	21.1	21.1	22.4	22.6	..	..	21.3	22.5	23.1
	2002											
	Quarter 1 - Trimestre 1	22.8	22.8	21.9	21.4	25.0	23.8	..	..	21.9	24.3	22.9
72	Accommodation & food services - Hébergement et services de restauration											
	2000											
	Quarter 1 - Trimestre 1	23.1	22.4	21.5	22.3	23.7	23.7	25.7	25.9	21.9	23.7	25.8
	Quarter 2 - Trimestre 2	22.9	22.8	21.9	22.5	23.0	23.0	24.2	25.4	22.2	23.0	25.1
	Quarter 3 - Trimestre 3	22.6	22.2	21.2	22.0	22.1	23.5	25.2	25.3	21.6	22.7	25.3
	Quarter 4 - Trimestre 4	22.3	22.1	21.1	21.6	22.7	21.9	24.8	25.0	21.4	22.3	24.9
	Annual - Annuel	22.7	22.4	21.4	22.1	22.8	23.0	24.9	25.4	21.8	22.9	25.3
	2001											
	Quarter 1 - Trimestre 1	21.7	21.3	20.5	21.1	22.2	23.0	25.0	23.0	20.8	22.5	23.4
	Quarter 2 - Trimestre 2	22.1	22.4	21.0	21.3	22.4	23.8	27.0	22.7	21.3	23.0	23.4
	Quarter 3 - Trimestre 3	22.2	21.8	21.0	21.6	23.2	23.2	27.1	22.8	21.3	23.2	23.6
	Quarter 4 - Trimestre 4	22.1	22.1	20.9	21.7	22.7	23.5	27.5	21.8	21.4	23.0	23.0
	Annual - Annuel	22.0	21.9	20.8	21.4	22.7	23.4	26.7	22.6	21.2	23.0	23.4
	2002											
	Quarter 1 - Trimestre 1	22.1	21.9	21.1	21.5	22.8	23.8	26.1	22.0	21.4	23.2	22.7
81	Other services (except public administration) - Autres services, sauf les administrations publiques											
	2000											
	Quarter 1 - Trimestre 1	28.0	28.1	28.2	28.0	27.9	27.4	25.1	28.8	28.1	27.6	27.7
	Quarter 2 - Trimestre 2	27.8	28.2	28.6	27.5	26.0	25.9	26.9	28.0	28.3	25.9	27.7
	Quarter 3 - Trimestre 3	28.8	29.3	29.4	28.6	27.8	26.3	26.9	29.5	29.3	26.9	28.9
	Quarter 4 - Trimestre 4	28.5	30.0	29.8	27.7	26.4	25.5	25.2	28.3	29.6	25.8	27.4
	Annual - Annuel	28.3	28.9	29.0	28.0	27.0	26.2	26.1	28.7	28.8	26.5	27.9
	2001											
	Quarter 1 - Trimestre 1	28.6	30.1	29.3	28.0	27.6	27.0	24.6	28.2	29.4	27.2	27.2
	Quarter 2 - Trimestre 2	28.5	30.1	29.3	27.5	26.9	26.7	23.3	29.7	29.3	26.8	27.5
	Quarter 3 - Trimestre 3	28.3	29.9	29.2	27.3	26.9	26.5	24.2	29.1	29.1	26.6	27.1
	Quarter 4 - Trimestre 4	28.5	29.9	29.4	27.6	26.7	26.9	24.5	29.0	29.3	26.8	27.6
	Annual - Annuel	28.5	30.0	29.3	27.6	27.0	26.7	24.1	29.0	29.3	26.9	27.4
	2002											
	Quarter 1 - Trimestre 1	28.3	30.1	29.2	27.1	26.4	25.3	25.1	29.0	29.1	25.8	28.0

.. Figures unavailable - Nombres indisponibles

Table 12

Quarterly and Annual Estimates of Average Weekly Hours by Enterprise Size of Employment, for Hourly Paid Employees, for Selected Industries, Canada, Provinces and Territories.

(Continued - suite)

Tableau 12

Estimations trimestrielles et annuelles des heures hebdomadaires moyennes par taille d'entreprise selon l'emploi, pour les salariés rémunérés à l'heure, pour une sélection d'industries, Canada, provinces et territoires.

NAICS	Industry	Size - Taille										
		All Sizes - Toutes les tailles	0-4	5-19	20-49	50-99	100-299	300-499	500 +	0-49	50-299	300 +
SCIAN	Industrie											
<b>BRITISH COLUMBIA - COLOMBIE-BRITANNIQUE</b>												
<b>11-91N Industrial aggregate (excluding unclassified) - Ensemble des industries sauf les entreprises non classifiées</b>												
	2000											
	Quarter 1 - Trimestre 1	30.8	30.3	29.2	29.8	30.8	31.7	30.7	31.9	29.6	31.3	31.8
	Quarter 2 - Trimestre 2	31.1	30.8	29.5	29.9	30.8	32.0	31.0	32.3	29.9	31.4	32.1
	Quarter 3 - Trimestre 3	31.5	31.2	29.8	30.2	31.2	32.3	32.3	32.7	30.2	31.8	32.6
	Quarter 4 - Trimestre 4	31.4	31.5	30.0	30.2	31.3	31.7	32.1	32.3	30.4	31.5	32.3
	Annual - Annuel	31.2	31.0	29.6	30.0	31.1	31.9	31.5	32.3	30.1	31.5	32.2
	2001											
	Quarter 1 - Trimestre 1	31.1	30.7	29.3	29.6	31.0	32.0	32.1	32.5	29.8	31.6	32.4
	Quarter 2 - Trimestre 2	31.2	31.0	29.6	29.7	31.2	32.0	33.1	32.1	30.0	31.6	32.2
	Quarter 3 - Trimestre 3	31.3	31.0	29.8	29.9	31.4	31.9	32.7	32.4	30.1	31.7	32.4
	Quarter 4 - Trimestre 4	31.1	31.3	29.8	30.0	31.3	32.2	32.8	31.6	30.2	31.8	31.8
	Annual - Annuel	31.2	31.0	29.6	29.8	31.2	32.0	32.7	32.1	30.0	31.7	32.2
	2002											
	Quarter 1 - Trimestre 1	31.0	31.1	29.6	29.8	31.1	32.2	32.6	31.7	30.0	31.7	31.8
<b>YUKON</b>												
<b>23 Construction - Construction</b>												
	2000											
	Quarter 1 - Trimestre 1	39.2	..	41.9	..	..	..	..	..	..	..	..
	Quarter 2 - Trimestre 2	36.3	..	38.6	..	..	..	..	..	..	..	..
	Quarter 3 - Trimestre 3	38.8	..	43.3	..	..	..	..	..	..	..	..
	Quarter 4 - Trimestre 4	37.4	..	39.9	..	..	..	..	..	..	..	..
	Annual - Annuel	38.0	..	41.0	..	..	..	..	..	..	..	..
	2001											
	Quarter 1 - Trimestre 1	36.2	..	39.3	..	..	..	..	..	..	..	..
	Quarter 2 - Trimestre 2	37.1	..	36.9	..	..	..	..	..	..	..	..
	Quarter 3 - Trimestre 3	40.3	..	38.9	..	..	..	..	..	..	..	..
	Quarter 4 - Trimestre 4	38.5	..	38.6	..	..	..	..	..	..	..	..
	Annual - Annuel	38.4	..	38.4	..	..	..	..	..	..	..	..
	2002											
	Quarter 1 - Trimestre 1	36.0	..	37.2	..	..	..	..	..	..	..	..
<b>31-33 Manufacturing - Fabrication</b>												
	2002											
	Quarter 1 - Trimestre 1	..	..	36.7	..	..	..	..	..	..	..	..
<b>41 Wholesale Trade - Commerce de gros</b>												
	2000											
	Quarter 1 - Trimestre 1	35.3	..	35.5	..	..	..	..	..	..	..	..
	Quarter 2 - Trimestre 2	35.3	..	36.1	..	..	..	..	..	..	..	..
	Quarter 3 - Trimestre 3	34.3	..	34.0	..	..	..	..	..	..	..	..
	Quarter 4 - Trimestre 4	35.1	..	35.3	..	..	..	..	..	..	..	..
	Annual - Annuel	35.0	..	35.3	..	..	..	..	..	..	..	..
	2001											
	Quarter 1 - Trimestre 1	38.0	..	40.0	..	..	..	..	..	..	..	..
	Quarter 2 - Trimestre 2	37.8	..	40.0	..	..	..	..	..	..	..	..
	Quarter 3 - Trimestre 3	38.2	..	40.6	..	..	..	..	..	..	..	..
	Quarter 4 - Trimestre 4	38.8	..	41.8	..	..	..	..	..	..	..	..
	Annual - Annuel	38.2	..	40.6	..	..	..	..	..	..	..	..
	2002											
	Quarter 1 - Trimestre 1	38.2	..	..	..	..	..	..	..	..	..	..
<b>44-45 Retail trade - Commerce de détail</b>												
	2000											
	Quarter 1 - Trimestre 1	27.7	25.8	27.2	27.6	..	..	..	..	27.1	29.0	28.3
	Quarter 2 - Trimestre 2	28.5	27.8	29.5	28.7	..	..	..	..	29.0	28.3	26.8
	Quarter 3 - Trimestre 3	28.4	27.7	28.7	28.8	..	..	..	..	28.6	29.4	25.6
	Quarter 4 - Trimestre 4	27.5	27.9	28.5	30.6	..	..	..	..	28.8	27.4	24.5
	Annual - Annuel	28.0	27.3	28.5	28.9	..	..	..	..	28.4	28.6	25.8
	2001											
	Quarter 1 - Trimestre 1	27.7	28.8	28.7	30.2	..	..	..	..	29.1	27.0	24.2
	Quarter 2 - Trimestre 2	27.6	28.6	28.7	29.9	..	..	..	..	29.0	26.6	24.6
	Quarter 3 - Trimestre 3	27.2	28.6	28.1	30.6	..	..	..	..	28.7	26.0	24.2
	Quarter 4 - Trimestre 4	27.6	29.0	28.4	31.0	..	..	..	..	29.1	25.6	25.5
	Annual - Annuel	27.5	28.7	28.5	30.4	..	..	..	..	29.0	26.3	24.6

.. Figures unavailable - Nombres indisponibles

Table 12

Quarterly and Annual Estimates of Average Weekly Hours by Enterprise Size of Employment, for Hourly Paid Employees, for Selected Industries, Canada, Provinces and Territories.

(Continued - suite)

Tableau 12

Estimations trimestrielles et annuelles des heures hebdomadaires moyennes par taille d'entreprise selon l'emploi, pour les salariés rémunérés à l'heure, pour une sélection d'industries, Canada, provinces et territoires.

NAICS	Industry	Size - Taille										
		All Sizes - Toutes les tailles	0-4	5-19	20-49	50-99	100-299	300-499	500 +	0-49	50-299	300 +
SCIAN	Industrie											
<b>YUKON</b>												
<b>44-45 Retail trade - Commerce de détail</b>												
	2002											
	Quarter 1 - Trimestre 1	27.8	..	28.9	..	..	..	..	..	..	..	..
<b>48-49 Transportation &amp; warehousing - Transport et entreposage</b>												
	2000											
	Quarter 1 - Trimestre 1	35.2	..	32.0	..	..	..	..	..	..	..	35.8
	Quarter 2 - Trimestre 2	38.8	..	36.6	..	..	..	..	..	..	..	39.6
	Quarter 3 - Trimestre 3	40.9	..	39.9	..	..	..	..	..	..	..	40.6
	Quarter 4 - Trimestre 4	48.0	..	46.8	..	..	..	..	..	..	..	47.7
	Annual - Annuel	40.7	..	39.1	..	..	..	..	..	..	..	40.8
	2001											
	Quarter 1 - Trimestre 1	44.5	..	33.8	38.1	..	..	..	..	..	..	49.3
	Quarter 2 - Trimestre 2	39.0	..	35.4	36.9	..	..	..	..	..	..	40.8
	Quarter 3 - Trimestre 3	36.2	..	35.8	36.1	..	..	..	..	..	..	36.4
	Quarter 4 - Trimestre 4	36.4	..	35.8	33.6	..	..	..	..	..	..	37.5
	Annual - Annuel	38.9	..	35.2	36.1	..	..	..	..	..	..	40.9
	2002											
	Quarter 1 - Trimestre 1	36.7	..	37.4	..	..	..	..	..	..	..	38.0
<b>51 Information &amp; cultural industries - Industrie de l'information et industrie culturelle</b>												
	2000											
	Quarter 1 - Trimestre 1	36.6	..	..	..	..	..	..	..	..	..	..
	Quarter 2 - Trimestre 2	33.3	..	..	..	..	..	..	..	..	..	..
	Quarter 3 - Trimestre 3	33.0	..	..	..	..	..	..	..	..	..	..
	Quarter 4 - Trimestre 4	32.6	..	..	..	..	..	..	..	..	..	..
	Annual - Annuel	33.9	..	..	..	..	..	..	..	..	..	..
	2001											
	Quarter 1 - Trimestre 1	29.3	..	..	..	..	..	..	..	..	..	..
	Quarter 2 - Trimestre 2	30.3	..	..	..	..	..	..	..	..	..	..
	Quarter 3 - Trimestre 3	30.1	..	..	..	..	..	..	..	..	..	..
	Quarter 4 - Trimestre 4	31.4	..	..	..	..	..	..	..	..	..	..
	Annual - Annuel	30.3	..	..	..	..	..	..	..	..	..	..
	2002											
	Quarter 1 - Trimestre 1	32.8	..	..	..	..	..	..	..	..	..	36.5
<b>52 Finance &amp; insurance - Finance et assurances</b>												
	2000											
	Quarter 1 - Trimestre 1	28.2	..	..	..	..	..	..	..	..	..	..
	Quarter 2 - Trimestre 2	28.0	..	..	..	..	..	..	..	..	..	..
	Quarter 3 - Trimestre 3	29.4	..	..	..	..	..	..	..	..	..	..
	Quarter 4 - Trimestre 4	32.5	..	..	..	..	..	..	..	..	..	..
	Annual - Annuel	29.6	..	..	..	..	..	..	..	..	..	..
	2001											
	Quarter 1 - Trimestre 1	29.2	..	..	..	..	..	..	..	..	..	..
	Quarter 2 - Trimestre 2	26.8	..	..	..	..	..	..	..	..	..	..
	Quarter 3 - Trimestre 3	25.9	..	..	..	..	..	..	..	..	..	..
	Quarter 4 - Trimestre 4	25.9	..	..	..	..	..	..	..	..	..	..
	Annual - Annuel	27.0	..	..	..	..	..	..	..	..	..	..
	2002											
	Quarter 1 - Trimestre 1	25.3	..	..	..	..	..	..	..	..	..	..
<b>53 Real estate &amp; rental &amp; leasing - Services immobiliers et services de location et de location à bail</b>												
	2000											
	Quarter 1 - Trimestre 1	30.7	..	..	..	..	..	..	..	..	..	..
	Quarter 2 - Trimestre 2	30.6	..	..	..	..	..	..	..	..	..	..
	Quarter 3 - Trimestre 3	32.7	..	..	..	..	..	..	..	..	..	..
	Quarter 4 - Trimestre 4	30.5	..	..	..	..	..	..	..	..	..	..
	Annual - Annuel	31.2	..	..	..	..	..	..	..	..	..	..
	2001											
	Quarter 1 - Trimestre 1	30.3	..	..	..	..	..	..	..	..	..	..
	Quarter 2 - Trimestre 2	30.0	..	..	..	..	..	..	..	..	..	..
	Quarter 3 - Trimestre 3	29.2	..	..	..	..	..	..	..	..	..	..
	Quarter 4 - Trimestre 4	29.3	..	..	..	..	..	..	..	..	..	..
	Annual - Annuel	29.7	..	..	..	..	..	..	..	..	..	..

.. Figures unavailable - Nombres indisponibles

Table 12

Quarterly and Annual Estimates of Average Weekly Hours by Enterprise Size of Employment, for Hourly Paid Employees, for Selected Industries, Canada, Provinces and Territories.

(Continued - suite)

Tableau 12

Estimations trimestrielles et annuelles des heures hebdomadaires moyennes par taille d'entreprise selon l'emploi, pour les salariés rémunérés à l'heure, pour une sélection d'industries, Canada, provinces et territoires.

NAICS	Industry	Size - Taille										
		All Sizes - Toutes les tailles	0-4	5-19	20-49	50-99	100-299	300-499	500 +	0-49	50-299	300 +
SCIAN	Industrie											
YUKON												
54	Professional, scientific & technical services - Services professionnels, scientifiques et techniques											
	2000											
	Quarter 1 - Trimestre 1	32.3	..	31.0	..	..	..	..	..	..	..	..
	Quarter 2 - Trimestre 2	32.4	..	29.3	..	..	..	..	..	..	..	..
	Quarter 3 - Trimestre 3	35.2	..	33.2	..	..	..	..	..	..	..	..
	Quarter 4 - Trimestre 4	34.3	..	31.5	..	..	..	..	..	..	..	..
	Annual - Annuel	33.8	..	31.3	..	..	..	..	..	..	..	..
	2001											
	Quarter 1 - Trimestre 1	31.8	..	30.0	..	..	..	..	..	..	..	..
	Quarter 2 - Trimestre 2	31.9	..	29.6	..	..	..	..	..	..	..	..
	Quarter 3 - Trimestre 3	32.5	..	29.6	..	..	..	..	..	..	..	..
	Quarter 4 - Trimestre 4	31.3	..	28.3	..	..	..	..	..	..	..	..
	Annual - Annuel	31.9	..	29.4	..	..	..	..	..	..	..	..
	2002											
	Quarter 1 - Trimestre 1	31.0	..	..	..	..	..	..	..	..	..	..
55	Management of companies & enterprises - Gestion de sociétés et d'entreprises											
	2000											
	Quarter 1 - Trimestre 1	28.6	..	..	..	..	..	..	..	28.6	..	..
	Quarter 2 - Trimestre 2	27.7	..	..	..	..	..	..	..	27.7	..	..
	Quarter 3 - Trimestre 3	29.9	..	..	..	..	..	..	..	29.9	..	..
	Quarter 4 - Trimestre 4	35.6	..	..	..	..	..	..	..	35.6	..	..
	Annual - Annuel	30.5	..	..	..	..	..	..	..	30.5	..	..
	2001											
	Quarter 1 - Trimestre 1	38.6	..	..	..	..	..	..	..	39.0	..	..
	Quarter 2 - Trimestre 2	38.6	..	..	..	..	..	..	..	39.0	..	..
	Quarter 3 - Trimestre 3	38.7	..	..	..	..	..	..	..	39.0	..	..
	Quarter 4 - Trimestre 4	38.6	..	..	..	..	..	..	..	40.0	..	..
	Annual - Annuel	38.6	..	..	..	..	..	..	..	39.2	..	..
56	Admin. & support, waste managemt. & remediation services - Services admin., soutien, gestion des déchets, assainissem.											
	2000											
	Quarter 1 - Trimestre 1	29.4	..	..	..	..	..	..	..	..	..	..
	Quarter 2 - Trimestre 2	29.8	..	..	..	..	..	..	..	..	..	..
	Quarter 3 - Trimestre 3	31.6	..	..	..	..	..	..	..	..	..	..
	Quarter 4 - Trimestre 4	31.1	..	..	..	..	..	..	..	..	..	..
	Annual - Annuel	30.5	..	..	..	..	..	..	..	..	..	..
	2001											
	Quarter 1 - Trimestre 1	30.9	..	..	..	..	..	..	..	..	..	..
	Quarter 2 - Trimestre 2	30.8	..	..	..	..	..	..	..	..	..	..
	Quarter 3 - Trimestre 3	30.6	..	..	..	..	..	..	..	..	..	..
	Quarter 4 - Trimestre 4	30.5	..	..	..	..	..	..	..	..	..	..
	Annual - Annuel	30.7	..	..	..	..	..	..	..	..	..	..
	2002											
	Quarter 1 - Trimestre 1	30.8	..	..	..	..	..	..	..	..	..	..
62	Health care & social assistance - Soins de santé et assistance sociale											
	2000											
	Quarter 1 - Trimestre 1	29.6	27.9	27.0	28.3	..	..	..	..	27.6	..	..
	Quarter 2 - Trimestre 2	32.8	32.2	30.8	33.5	..	..	..	..	32.1	..	..
	Quarter 3 - Trimestre 3	34.1	33.9	33.4	35.5	..	..	..	..	34.2	..	..
	Quarter 4 - Trimestre 4	34.5	33.0	30.4	32.3	..	..	..	..	31.7	..	..
	Annual - Annuel	32.9	31.7	30.5	32.6	..	..	..	..	31.5	..	..
	2001											
	Quarter 1 - Trimestre 1	34.5	34.5	33.5	35.8	..	..	..	..	34.4	..	..
	Quarter 2 - Trimestre 2	33.5	34.5	32.9	33.0	..	..	..	..	33.2	..	..
	Quarter 3 - Trimestre 3	33.2	34.5	32.2	33.4	..	..	..	..	33.0	..	..
	Quarter 4 - Trimestre 4	33.0	34.7	31.4	34.9	..	..	..	..	33.2	..	..
	Annual - Annuel	33.6	34.5	32.5	34.4	..	..	..	..	33.5	..	..
	2002											
	Quarter 1 - Trimestre 1	33.5	34.6	32.5	36.7	..	..	..	..	34.4	..	..

.. Figures unavailable - Nombres indisponibles

Table 12

Quarterly and Annual Estimates of Average Weekly Hours by Enterprise Size of Employment, for Hourly Paid Employees, for Selected Industries, Canada, Provinces and Territories.

(Continued - suite)

Tableau 12

Estimations trimestrielles et annuelles des heures hebdomadaires moyennes par taille d'entreprise selon l'emploi, pour les salariés rémunérés à l'heure, pour une sélection d'industries, Canada, provinces et territoires.

NAICS	Industry	Size - Taille										
		All Sizes - Toutes les tailles	0-4	5-19	20-49	50-99	100-299	300-499	500 +	0-49	50-299	300 +
SCIAN	Industrie											
<b>YUKON</b>												
71	Arts, entertainment & recreation - Arts, spectacles et loisirs											
	2000											
	Quarter 1 - Trimestre 1	22.2	..	21.9	..	..	..	..	..	..	..	..
	Quarter 2 - Trimestre 2	23.7	..	24.2	..	..	..	..	..	..	..	..
	Quarter 3 - Trimestre 3	24.3	..	25.0	..	..	..	..	..	..	..	..
	Quarter 4 - Trimestre 4	23.7	..	24.4	..	..	..	..	..	..	..	..
	Annual - Annuel	23.7	..	24.1	..	..	..	..	..	..	..	..
	2001											
	Quarter 1 - Trimestre 1	22.4	..	22.3	..	..	..	..	..	..	..	..
	Quarter 2 - Trimestre 2	21.7	..	23.3	..	..	..	..	..	..	..	..
	Quarter 3 - Trimestre 3	22.7	..	23.5	..	..	..	..	..	..	..	..
	Quarter 4 - Trimestre 4	22.6	..	21.4	..	..	..	..	..	..	..	..
	Annual - Annuel	22.4	..	22.7	..	..	..	..	..	..	..	..
	2002											
	Quarter 1 - Trimestre 1	22.5	..	21.2	..	..	..	..	..	..	..	..
72	Accommodation & food services - Hébergement et services de restauration											
	2000											
	Quarter 1 - Trimestre 1	26.0	26.4	25.4	25.6	..	..	..	..	25.6	..	..
	Quarter 2 - Trimestre 2	25.6	26.4	25.5	25.8	..	..	..	..	25.7	..	..
	Quarter 3 - Trimestre 3	25.2	25.9	25.4	25.2	..	..	..	..	25.4	..	..
	Quarter 4 - Trimestre 4	25.2	27.2	25.8	26.4	..	..	..	..	26.2	..	..
	Annual - Annuel	25.5	26.5	25.5	25.7	..	..	..	..	25.7	..	..
	2001											
	Quarter 1 - Trimestre 1	24.2	27.4	24.4	23.6	..	..	..	..	24.4	..	..
	Quarter 2 - Trimestre 2	23.8	27.5	24.0	23.3	..	..	..	..	24.1	..	..
	Quarter 3 - Trimestre 3	24.2	26.5	25.0	23.9	..	..	..	..	24.8	..	..
	Quarter 4 - Trimestre 4	24.9	27.7	25.1	25.4	..	..	..	..	25.5	..	..
	Annual - Annuel	24.3	27.2	24.7	24.1	..	..	..	..	24.7	..	..
	2002											
	Quarter 1 - Trimestre 1	25.2	..	25.9	24.7	..	..	..	..	..	..	..
81	Other services (except public administration) - Autres services, sauf les administrations publiques											
	2000											
	Quarter 1 - Trimestre 1	29.1	..	29.3	..	..	..	..	..	..	..	..
	Quarter 2 - Trimestre 2	29.7	..	29.5	..	..	..	..	..	..	..	..
	Quarter 3 - Trimestre 3	30.6	..	30.7	..	..	..	..	..	..	..	..
	Quarter 4 - Trimestre 4	30.6	..	30.6	..	..	..	..	..	..	..	..
	Annual - Annuel	30.1	..	30.1	..	..	..	..	..	..	..	..
	2001											
	Quarter 1 - Trimestre 1	30.5	..	29.6	..	..	..	..	..	..	..	..
	Quarter 2 - Trimestre 2	30.1	..	28.6	..	..	..	..	..	..	..	..
	Quarter 3 - Trimestre 3	30.1	..	29.4	..	..	..	..	..	..	..	..
	Quarter 4 - Trimestre 4	30.4	..	29.5	..	..	..	..	..	..	..	..
	Annual - Annuel	30.3	..	29.3	..	..	..	..	..	..	..	..
	2002											
	Quarter 1 - Trimestre 1	30.5	..	29.6	..	..	..	..	..	30.6	..	..
11-91N	Industrial aggregate (excluding unclassified) - Ensemble des industries sauf les entreprises non classifiées											
	2000											
	Quarter 1 - Trimestre 1	29.5	30.1	29.3	29.3	30.8	32.4	..	..	29.5	31.5	28.1
	Quarter 2 - Trimestre 2	31.1	31.0	30.8	31.8	31.8	34.2	..	..	31.2	32.9	29.0
	Quarter 3 - Trimestre 3	31.6	32.2	31.6	32.0	29.8	36.5	..	..	31.8	33.1	30.0
	Quarter 4 - Trimestre 4	31.1	32.3	30.9	31.9	31.8	30.8	..	..	31.5	31.3	30.0
	Annual - Annuel	30.9	31.4	30.7	31.4	31.0	33.7	..	..	31.1	32.3	29.4
	2001											
	Quarter 1 - Trimestre 1	30.8	32.0	30.5	31.5	31.4	29.0	..	..	31.1	30.9	29.9
	Quarter 2 - Trimestre 2	30.6	32.2	30.6	31.2	33.4	32.2	..	..	31.1	33.0	27.8
	Quarter 3 - Trimestre 3	30.9	31.9	31.1	32.3	34.2	37.8	..	..	31.7	35.1	26.4
	Quarter 4 - Trimestre 4	30.9	32.4	30.7	32.3	33.7	27.9	..	..	31.6	32.1	28.2
	Annual - Annuel	30.8	32.1	30.7	31.8	33.2	31.9	..	..	31.4	32.8	28.0
	2002											
	Quarter 1 - Trimestre 1	30.6	31.7	30.8	31.7	30.9	30.9	..	..	31.3	30.9	28.8

.. Figures unavailable - Nombres indisponibles

Table 12

Quarterly and Annual Estimates of Average Weekly Hours by Enterprise Size of Employment, for Hourly Paid Employees, for Selected Industries, Canada, Provinces and Territories.

(Continued - suite)

Tableau 12

Estimations trimestrielles et annuelles des heures hebdomadaires moyennes par taille d'entreprise selon l'emploi, pour les salariés rémunérés à l'heure, pour une sélection d'industries, Canada, provinces et territoires.

NAICS	Industry	Size - Taille									
		All Sizes - Toutes les tailles	0-4	5-19	20-49	50-99	100-299	300-499	500 +	0-49	50-299
SCIAN	Industrie										
<b>NORTHWEST TERRITORIES AND NUNAVUT - TERRITOIRES DU NORD-OUEST ET NUNAVUT</b>											
11	Forestry, logging & support - Foresterie, exploitation et soutien										
	2000										
	Quarter 2 - Trimestre 2	38.7	..	..	..	..	..	..	..	..	..
	Quarter 3 - Trimestre 3	39.1	..	..	..	..	..	..	..	..	..
	Annual - Annuel	38.6	..	..	..	..	..	..	..	..	..
23	Construction - Construction										
	2000										
	Quarter 1 - Trimestre 1	38.8	..	37.3	..	..	..	..	..	..	..
	Quarter 2 - Trimestre 2	37.5	..	36.6	..	..	..	..	..	..	..
	Quarter 3 - Trimestre 3	40.4	..	38.4	..	..	..	..	..	..	..
	Quarter 4 - Trimestre 4	38.6	..	38.0	..	..	..	..	..	..	..
	Annual - Annuel	38.9	..	37.6	..	..	..	..	..	..	..
41	Wholesale Trade - Commerce de gros										
	2000										
	Quarter 1 - Trimestre 1	34.5	..	34.7	..	..	..	..	..	..	..
	Quarter 2 - Trimestre 2	34.2	..	34.0	..	..	..	..	..	..	..
	Quarter 3 - Trimestre 3	34.5	..	34.4	..	..	..	..	..	..	..
	Quarter 4 - Trimestre 4	35.1	..	35.5	..	..	..	..	..	..	..
	Annual - Annuel	34.6	..	34.7	..	..	..	..	..	..	..
44-45	Retail trade - Commerce de détail										
	2000										
	Quarter 1 - Trimestre 1	25.4	26.1	24.6	24.9	..	..	..	24.8	26.1	26.0
	Quarter 2 - Trimestre 2	25.4	28.1	25.9	24.7	..	..	..	25.8	26.6	24.5
	Quarter 3 - Trimestre 3	25.6	27.6	25.2	24.6	..	..	..	25.3	27.1	25.5
	Quarter 4 - Trimestre 4	26.1	26.3	25.8	25.4	..	..	..	25.8	27.6	26.1
	Annual - Annuel	25.6	27.0	25.4	24.9	..	..	..	25.4	26.8	25.5
48-49	Transportation & warehousing - Transport et entreposage										
	2000										
	Quarter 1 - Trimestre 1	31.9	..	30.7	31.5	..	..	..	..	..	32.7
	Quarter 2 - Trimestre 2	32.7	..	29.5	31.1	..	..	..	..	..	33.4
	Quarter 3 - Trimestre 3	33.5	..	31.0	32.2	..	..	..	..	..	33.4
	Quarter 4 - Trimestre 4	33.2	..	31.5	31.4	..	..	..	..	..	33.5
	Annual - Annuel	32.9	..	30.7	31.6	..	..	..	..	..	33.3
51	Information & cultural industries - Industrie de l'information et industrie culturelle										
	2000										
	Quarter 1 - Trimestre 1	33.7	..	..	..	..	..	..	..	..	39.0
	Quarter 2 - Trimestre 2	32.4	..	..	..	..	..	..	..	..	39.6
	Quarter 3 - Trimestre 3	31.1	..	..	..	..	..	..	..	..	36.8
	Quarter 4 - Trimestre 4	31.2	..	..	..	..	..	..	..	..	35.5
	Annual - Annuel	32.1	..	..	..	..	..	..	..	..	37.9
52	Finance & insurance - Finance et assurances										
	2000										
	Quarter 1 - Trimestre 1	28.1	..	..	..	..	..	..	..	..	..
	Quarter 2 - Trimestre 2	27.7	..	..	..	..	..	..	..	..	..
	Quarter 3 - Trimestre 3	29.7	..	..	..	..	..	..	..	..	..
	Quarter 4 - Trimestre 4	34.3	..	..	..	..	..	..	..	..	..
	Annual - Annuel	30.0	..	..	..	..	..	..	..	..	..
53	Real estate & rental & leasing - Services immobiliers et services de location et de location à bail										
	2000										
	Quarter 1 - Trimestre 1	27.3	..	27.1	26.8	..	..	..	..	..	..
	Quarter 2 - Trimestre 2	26.8	..	27.2	25.7	..	..	..	..	..	..
	Quarter 3 - Trimestre 3	27.9	..	28.6	26.7	..	..	..	..	..	..
	Quarter 4 - Trimestre 4	24.7	..	25.5	23.3	..	..	..	..	..	..
	Annual - Annuel	26.7	..	27.1	25.7	..	..	..	..	..	..

.. Figures unavailable - Nombres indisponibles

Table 12

Quarterly and Annual Estimates of Average Weekly Hours by Enterprise Size of Employment, for Hourly Paid Employees, for Selected Industries, Canada, Provinces and Territories.

(Continued - suite)

Tableau 12

Estimations trimestrielles et annuelles des heures hebdomadaires moyennes par taille d'entreprise selon l'emploi, pour les salariés rémunérés à l'heure, pour une sélection d'industries, Canada, provinces et territoires.

NAICS	Industry	Size - Taille										
		All Sizes - Toutes les tailles	0-4	5-19	20-49	50-99	100-299	300-499	500 +	0-49	50-299	300 +
SCIAN	Industrie											
NORTHWEST TERRITORIES AND NUNAVUT - TERRITOIRES DU NORD-OUEST ET NUNAVUT												
54	Professional, scientific & technical services - Services professionnels, scientifiques et techniques											
	2000											
	Quarter 1 - Trimestre 1	31.9	..	29.2	..	..	..	..	..	..	..	..
	Quarter 2 - Trimestre 2	31.4	..	29.0	..	..	..	..	..	..	..	..
	Quarter 3 - Trimestre 3	33.9	..	32.5	..	..	..	..	..	..	..	..
	Quarter 4 - Trimestre 4	33.7	..	32.9	..	..	..	..	..	..	..	..
	Annual - Annuel	32.7	..	30.8	..	..	..	..	..	..	..	..
55	Management of companies & enterprises - Gestion de sociétés et d'entreprises											
	2000											
	Quarter 1 - Trimestre 1	35.7	..	..	..	..	..	..	..	..	..	..
	Quarter 2 - Trimestre 2	32.5	..	..	..	..	..	..	..	..	..	..
	Quarter 3 - Trimestre 3	32.2	..	..	..	..	..	..	..	..	..	..
	Quarter 4 - Trimestre 4	37.5	..	..	..	..	..	..	..	..	..	..
	Annual - Annuel	34.2	..	..	..	..	..	..	..	..	..	..
56	Admin. & support, waste managemt. & remediation services - Services admin., soutien, gestion des déchets, assainissem.											
	2000											
	Quarter 1 - Trimestre 1	29.8	29.6	29.4	30.9	..	..	..	..	29.8	..	..
	Quarter 2 - Trimestre 2	29.7	29.5	30.0	29.3	..	..	..	..	29.7	..	..
	Quarter 3 - Trimestre 3	30.3	31.0	29.3	31.8	..	..	..	..	30.3	..	..
	Quarter 4 - Trimestre 4	30.3	31.3	29.8	32.7	..	..	..	..	30.8	..	..
	Annual - Annuel	30.0	30.3	29.6	31.2	..	..	..	..	30.2	..	..
62	Health care & social assistance - Soins de santé et assistance sociale											
	2000											
	Quarter 1 - Trimestre 1	31.8	29.7	26.6	27.5	..	..	..	..	27.2	..	..
	Quarter 2 - Trimestre 2	32.4	30.7	27.1	27.8	..	..	..	..	27.8	..	..
	Quarter 3 - Trimestre 3	33.2	31.3	30.0	28.7	..	..	..	..	29.9	..	..
	Quarter 4 - Trimestre 4	33.6	32.4	28.3	28.4	..	..	..	..	28.8	..	..
	Annual - Annuel	32.8	31.0	28.2	28.1	..	..	..	..	28.5	..	..
71	Arts, entertainment & recreation - Arts, spectacles et loisirs											
	2000											
	Quarter 1 - Trimestre 1	24.3	..	24.8	..	..	..	..	..	24.3	..	..
	Quarter 2 - Trimestre 2	25.0	..	24.9	..	..	..	..	..	25.0	..	..
	Quarter 3 - Trimestre 3	25.6	..	25.9	..	..	..	..	..	25.6	..	..
	Quarter 4 - Trimestre 4	22.3	..	17.1	..	..	..	..	..	22.3	..	..
	Annual - Annuel	24.4	..	23.2	..	..	..	..	..	24.4	..	..
72	Accommodation & food services - Hébergement et services de restauration											
	2000											
	Quarter 1 - Trimestre 1	26.3	30.0	26.9	24.7	..	..	..	..	26.4	..	..
	Quarter 2 - Trimestre 2	27.4	29.6	27.8	26.7	..	..	..	..	27.5	..	..
	Quarter 3 - Trimestre 3	28.4	28.7	28.2	27.5	..	..	..	..	27.9	..	..
	Quarter 4 - Trimestre 4	27.6	28.9	25.4	25.6	..	..	..	..	25.8	..	..
	Annual - Annuel	27.4	29.3	27.1	26.2	..	..	..	..	26.9	..	..
81	Other services (except public administration) - Autres services, sauf les administrations publiques											
	2000											
	Quarter 1 - Trimestre 1	27.6	..	26.7	..	..	..	..	..	..	..	..
	Quarter 2 - Trimestre 2	28.0	..	28.3	..	..	..	..	..	..	..	..
	Quarter 3 - Trimestre 3	29.3	..	28.3	..	..	..	..	..	..	..	..
	Quarter 4 - Trimestre 4	28.2	..	26.2	..	..	..	..	..	..	..	..
	Annual - Annuel	28.3	..	27.3	..	..	..	..	..	..	..	..

.. Figures unavailable - Nombres indisponibles

Table 12

Quarterly and Annual Estimates of Average Weekly Hours by Enterprise Size of Employment, for Hourly Paid Employees, for Selected Industries, Canada, Provinces and Territories.

(Continued - suite)

Tableau 12

Estimations trimestrielles et annuelles des heures hebdomadaires moyennes par taille d'entreprise selon l'emploi, pour les salariés rémunérés à l'heure, pour une sélection d'industries, Canada, provinces et territoires.

NAICS	Industry	Size - Taille										
		All Sizes - Toutes les tailles	0-4	5-19	20-49	50-99	100-299	300-499	500 +	0-49	50-299	300 +
SCIAN	Industrie											
<b>NORTHWEST TERRITORIES AND NUNAVUT - TERRITOIRES DU NORD-OUEST ET NUNAVUT</b>												
<b>11-91N Industrial aggregate (excluding unclassified) - Ensemble des industries sauf les entreprises non classifiées</b>												
	2000											
	Quarter 1 - Trimestre 1	32.5	30.5	28.8	30.4	36.2	37.5	..	..	29.5	36.9	33.4
	Quarter 2 - Trimestre 2	32.4	31.0	29.1	30.1	38.6	36.4	..	..	29.7	37.6	32.5
	Quarter 3 - Trimestre 3	33.8	32.1	30.4	32.1	41.0	37.1	..	..	31.2	39.2	33.6
	Quarter 4 - Trimestre 4	33.5	32.4	29.2	31.3	36.4	39.1	..	..	30.3	37.8	34.8
	Annual - Annuel	33.1	31.5	29.4	31.1	38.2	37.5	..	..	30.2	37.9	33.6
<b>NORTHWEST TERRITORIES - TERRITOIRES DU NORD-OUEST</b>												
<b>23</b>	<b>Construction - Construction</b>											
	2001											
	Quarter 1 - Trimestre 1	38.2	..	35.9	39.8	..	..	..	..	..	..	..
	Quarter 2 - Trimestre 2	38.3	..	37.8	38.8	..	..	..	..	..	..	..
	Quarter 3 - Trimestre 3	39.9	..	38.4	39.4	..	..	..	..	..	..	..
	Quarter 4 - Trimestre 4	39.9	..	38.1	38.6	..	..	..	..	..	..	..
	Annual - Annuel	39.2	..	37.7	39.1	..	..	..	..	..	..	..
	2002											
	Quarter 1 - Trimestre 1	38.6	..	36.4	39.4	..	..	..	..	..	..	..
<b>41</b>	<b>Wholesale Trade - Commerce de gros</b>											
	2001											
	Quarter 1 - Trimestre 1	37.5	..	..	..	..	..	..	..	..	..	..
	Quarter 2 - Trimestre 2	37.0	..	..	..	..	..	..	..	..	..	..
	Quarter 3 - Trimestre 3	36.3	..	..	..	..	..	..	..	..	..	..
	Quarter 4 - Trimestre 4	37.4	..	..	..	..	..	..	..	..	..	..
	Annual - Annuel	37.0	..	..	..	..	..	..	..	..	..	..
	2002											
	Quarter 1 - Trimestre 1	36.4	..	36.0	..	..	..	..	..	35.9	..	..
<b>44-45</b>	<b>Retail trade - Commerce de détail</b>											
	2001											
	Quarter 1 - Trimestre 1	29.3	..	29.1	..	..	..	..	..	..	..	..
	Quarter 2 - Trimestre 2	29.3	..	29.4	..	..	..	..	..	..	..	..
	Quarter 3 - Trimestre 3	29.5	..	29.6	..	..	..	..	..	..	..	..
	Quarter 4 - Trimestre 4	29.6	..	29.7	..	..	..	..	..	..	..	..
	Annual - Annuel	29.4	..	29.4	..	..	..	..	..	..	..	..
	2002											
	Quarter 1 - Trimestre 1	29.7	..	29.8	..	..	..	..	..	..	..	..
<b>48-49</b>	<b>Transportation &amp; warehousing - Transport et entreposage</b>											
	2001											
	Quarter 1 - Trimestre 1	34.2	..	35.5	..	..	..	..	..	..	..	..
	Quarter 2 - Trimestre 2	34.4	..	34.0	..	..	..	..	..	..	..	..
	Quarter 3 - Trimestre 3	34.2	..	31.5	..	..	..	..	..	..	..	..
	Quarter 4 - Trimestre 4	33.9	..	34.0	..	..	..	..	..	..	..	..
	Annual - Annuel	34.2	..	33.8	..	..	..	..	..	..	..	..
	2002											
	Quarter 1 - Trimestre 1	34.7	..	..	..	..	..	..	..	..	..	35.1
<b>52</b>	<b>Finance &amp; insurance - Finance et assurances</b>											
	2001											
	Quarter 1 - Trimestre 1	29.6	..	..	..	..	..	..	..	..	..	..
	Quarter 2 - Trimestre 2	27.4	..	..	..	..	..	..	..	..	..	..
	Quarter 3 - Trimestre 3	26.4	..	..	..	..	..	..	..	..	..	..
	Quarter 4 - Trimestre 4	27.3	..	..	..	..	..	..	..	..	..	..
	Annual - Annuel	27.7	..	..	..	..	..	..	..	..	..	..
	2002											
	Quarter 1 - Trimestre 1	27.1	..	..	..	..	..	..	..	..	..	..
<b>53</b>	<b>Real estate &amp; rental &amp; leasing - Services immobiliers et services de location et de location à bail</b>											
	2001											
	Quarter 1 - Trimestre 1	..	..	25.3	..	..	..	..	..	..	..	..

.. Figures unavailable - Nombres indisponibles



**Table 12**  
**Quarterly and Annual Estimates of Average Weekly Hours by Enterprise Size of Employment, for Hourly Paid Employees, for Selected Industries, Canada, Provinces and Territories.**

(Continued - suite)

**Tableau 12**  
**Estimations trimestrielles et annuelles des heures hebdomadaires moyennes par taille d'entreprise selon l'emploi, pour les salariés rémunérés à l'heure, pour une sélection d'industries, Canada, provinces et territoires.**

NAICS	Industry	Size - Taille										
		All Sizes - Toutes les tailles	0-4	5-19	20-49	50-99	100-299	300-499	500 +	0-49	50-299	300 +
SCIAN	Industrie											
<b>NORTHWEST TERRITORIES - TERRITOIRES DU NORD-OUEST</b>												
53	<b>Real estate &amp; rental &amp; leasing - Services immobiliers et services de location et de location à bail</b>											
	2001											
	Quarter 2 - Trimestre 2	..	..	27.4	27.5	..	..	..	..	..	..	..
	Quarter 3 - Trimestre 3	..	..	28.8	28.0	..	..	..	..	..	..	..
	Quarter 4 - Trimestre 4	..	..	30.1	31.6	..	..	..	..	..	..	..
	Annual - Annuel	..	..	27.9	28.2	..	..	..	..	..	..	..
	2002											
	Quarter 1 - Trimestre 1	32.3	..	28.5	..	..	..	..	..	..	..	..
54	<b>Professional, scientific &amp; technical services - Services professionnels, scientifiques et techniques</b>											
	2001											
	Quarter 1 - Trimestre 1	31.9	..	31.9	..	..	..	..	..	..	..	..
	Quarter 2 - Trimestre 2	32.4	..	31.2	..	..	..	..	..	..	..	..
	Quarter 3 - Trimestre 3	29.6	..	28.6	..	..	..	..	..	..	..	..
	Quarter 4 - Trimestre 4	29.8	..	29.6	..	..	..	..	..	..	..	..
	Annual - Annuel	30.9	..	30.4	..	..	..	..	..	..	..	..
	2002											
	Quarter 1 - Trimestre 1	32.3	31.5	30.8	31.6	..	..	..	..	31.2	..	..
56	<b>Admin. &amp; support, waste managemt. &amp; remediation services - Services admin., soutien, gestion des déchets, assainissem.</b>											
	2001											
	Quarter 1 - Trimestre 1	28.3	..	..	..	..	..	..	..	28.4	..	..
	Quarter 2 - Trimestre 2	28.2	..	..	..	..	..	..	..	27.9	..	..
	Quarter 3 - Trimestre 3	28.2	..	..	..	..	..	..	..	28.2	..	..
	Quarter 4 - Trimestre 4	28.1	..	..	..	..	..	..	..	28.1	..	..
	Annual - Annuel	28.2	..	..	..	..	..	..	..	28.1	..	..
	2002											
	Quarter 1 - Trimestre 1	28.4	..	28.8	..	..	..	..	..	..	..	..
62	<b>Health care &amp; social assistance - Soins de santé et assistance sociale</b>											
	2001											
	Quarter 1 - Trimestre 1	33.3	..	28.9	..	..	..	..	..	..	..	..
	Quarter 2 - Trimestre 2	32.6	..	27.1	..	..	..	..	..	..	..	..
	Quarter 3 - Trimestre 3	32.2	..	26.3	..	..	..	..	..	..	..	..
	Quarter 4 - Trimestre 4	32.1	..	26.9	..	..	..	..	..	..	..	..
	Annual - Annuel	32.5	..	27.3	..	..	..	..	..	..	..	..
	2002											
	Quarter 1 - Trimestre 1	31.8	..	27.9	..	..	..	..	..	..	..	..
71	<b>Arts, entertainment &amp; recreation - Arts, spectacles et loisirs</b>											
	2002											
	Quarter 1 - Trimestre 1	..	..	..	..	..	..	..	..	22.3	..	..
72	<b>Accommodation &amp; food services - Hébergement et services de restauration</b>											
	2001											
	Quarter 1 - Trimestre 1	26.6	..	27.2	..	..	..	..	..	..	..	..
	Quarter 2 - Trimestre 2	27.0	..	27.1	..	..	..	..	..	..	..	..
	Quarter 3 - Trimestre 3	27.4	..	26.7	..	..	..	..	..	..	..	..
	Quarter 4 - Trimestre 4	27.5	..	25.9	..	..	..	..	..	..	..	..
	Annual - Annuel	27.1	..	26.7	..	..	..	..	..	..	..	..
	2002											
	Quarter 1 - Trimestre 1	27.5	..	26.3	..	..	..	..	..	..	..	..
81	<b>Other services (except public administration) - Autres services, sauf les administration publiques</b>											
	2001											
	Quarter 1 - Trimestre 1	31.3	..	29.6	..	..	..	..	..	..	..	..
	Quarter 2 - Trimestre 2	31.8	..	29.8	..	..	..	..	..	..	..	..
	Quarter 3 - Trimestre 3	31.6	..	32.9	..	..	..	..	..	..	..	..
	Quarter 4 - Trimestre 4	31.1	..	33.2	..	..	..	..	..	..	..	..
	Annual - Annuel	31.5	..	31.6	..	..	..	..	..	..	..	..

.. Figures unavailable - Nombres indisponibles

Table 12

Quarterly and Annual Estimates of Average Weekly Hours by Enterprise Size of Employment, for Hourly Paid Employees, for Selected Industries, Canada, Provinces and Territories.

(Continued - suite)

Tableau 12

Estimations trimestrielles et annuelles des heures hebdomadaires moyennes par taille d'entreprise selon l'emploi, pour les salariés rémunérés à l'heure, pour une sélection d'industries, Canada, provinces et territoires.

NAICS	Industry	Size - Taille										
		All Sizes - Toutes les tailles	0-4	5-19	20-49	50-99	100-299	300-499	500 +	0-49	50-299	300 +
SCIAN	Industrie											
<b>NORTHWEST TERRITORIES - TERRITOIRES DU NORD-OUEST</b>												
81	Other services (except public administration) - Autres services, sauf les administration publiques											
	2002											
	Quarter 1 - Trimestre 1	31.1	..	32.6	..	..	..	..	..	30.9	..	..
<b>11-91N Industrial aggregate (excluding unclassified) - Ensemble des industries sauf les entreprises non classifiées</b>												
	2001											
	Quarter 1 - Trimestre 1	33.7	31.7	30.6	34.1	33.3	38.2	..	..	31.9	36.0	34.7
	Quarter 2 - Trimestre 2	33.7	31.6	31.2	35.0	33.2	38.3	..	..	32.5	35.9	33.8
	Quarter 3 - Trimestre 3	34.3	32.1	31.5	34.4	34.6	40.3	..	..	32.6	37.2	34.8
	Quarter 4 - Trimestre 4	34.8	33.3	31.8	34.5	33.5	40.7	..	..	33.0	37.0	36.0
	Annual - Annuel	34.1	32.2	31.3	34.5	33.7	39.3	..	..	32.5	36.5	34.9
	2002											
	Quarter 1 - Trimestre 1	34.3	33.0	31.3	34.2	32.1	41.1	..	..	32.5	36.8	35.1
<b>NUNAVUT - NUNAVUT</b>												
23	Construction - Construction											
	2001											
	Quarter 1 - Trimestre 1	37.5	..	38.3	..	..	..	..	..	..	..	..
	Quarter 2 - Trimestre 2	36.7	..	37.6	..	..	..	..	..	..	..	..
	Quarter 3 - Trimestre 3	38.0	..	37.5	..	..	..	..	..	..	..	..
	Quarter 4 - Trimestre 4	38.1	..	38.1	..	..	..	..	..	..	..	..
	Annual - Annuel	37.7	..	37.8	..	..	..	..	..	..	..	..
	2002											
	Quarter 1 - Trimestre 1	39.3	..	37.4	41.3	..	..	..	..	..	..	..
41	Wholesale Trade - Commerce de gros											
	2001											
	Quarter 1 - Trimestre 1	36.4	..	..	..	..	..	..	..	..	..	..
	Quarter 3 - Trimestre 3	35.3	..	..	..	..	..	..	..	..	..	..
	Quarter 4 - Trimestre 4	34.4	..	..	..	..	..	..	..	..	..	..
	Annual - Annuel	35.3	..	..	..	..	..	..	..	..	..	..
	2002											
	Quarter 1 - Trimestre 1	35.0	..	..	..	..	..	..	..	..	..	..
44-45	Retail trade - Commerce de détail											
	2001											
	Quarter 1 - Trimestre 1	28.3	..	25.8	..	..	..	..	..	..	..	..
	Quarter 2 - Trimestre 2	28.2	..	27.1	..	..	..	..	..	..	..	..
	Quarter 3 - Trimestre 3	28.4	..	27.0	..	..	..	..	..	..	..	..
	Quarter 4 - Trimestre 4	28.5	..	27.6	..	..	..	..	..	..	..	..
	Annual - Annuel	28.3	..	26.9	..	..	..	..	..	..	..	..
	2002											
	Quarter 1 - Trimestre 1	28.5	..	26.5	..	..	..	..	..	..	..	..
48-49	Transportation & warehousing - Transport et entreposage											
	2001											
	Quarter 1 - Trimestre 1	38.8	..	34.0	..	..	..	..	..	..	..	..
	Quarter 2 - Trimestre 2	39.6	..	32.2	..	..	..	..	..	..	..	..
	Quarter 3 - Trimestre 3	39.8	..	31.9	..	..	..	..	..	..	..	..
	Quarter 4 - Trimestre 4	39.8	..	32.0	..	..	..	..	..	..	..	..
	Annual - Annuel	39.5	..	32.5	..	..	..	..	..	..	..	..
	2002											
	Quarter 1 - Trimestre 1	40.2	..	..	..	..	..	..	..	..	..	42.7
52	Finance & insurance - Finance et assurances											
	2001											
	Quarter 1 - Trimestre 1	28.8	..	..	..	..	..	..	..	..	..	..
	Quarter 2 - Trimestre 2	25.8	..	..	..	..	..	..	..	..	..	..
	Quarter 3 - Trimestre 3	24.4	..	..	..	..	..	..	..	..	..	..
	Quarter 4 - Trimestre 4	26.7	..	..	..	..	..	..	..	..	..	..
	Annual - Annuel	26.3	..	..	..	..	..	..	..	..	..	..
	2002											
	Quarter 1 - Trimestre 1	25.5	..	..	..	..	..	..	..	..	..	..

.. Figures unavailable - Nombres indisponibles

Table 12

Quarterly and Annual Estimates of Average Weekly Hours by Enterprise Size of Employment, for Hourly Paid Employees, for Selected Industries, Canada, Provinces and Territories.

(Continued - suite)

Tableau 12

Estimations trimestrielles et annuelles des heures hebdomadaires moyennes par taille d'entreprise selon l'emploi, pour les salariés rémunérés à l'heure, pour une sélection d'industries, Canada, provinces et territoires.

NAICS	Industry	Size - Taille										
		All Sizes - Toutes les tailles	0-4	5-19	20-49	50-99	100-299	300-499	500 +	0-49	50-299	300 +
SCIAN	Industrie											
NUNAVUT - NUNAVUT												
53	Real estate & rental & leasing - Services immobiliers et services de location et de location à bail											
	2001											
	Quarter 1 - Trimestre 1	..	..	25.5	24.5	..	..	..	..	..	..	..
	Quarter 2 - Trimestre 2	..	..	28.6	26.9	..	..	..	..	..	..	..
	Quarter 3 - Trimestre 3	..	..	29.3	28.0	..	..	..	..	..	..	..
	Quarter 4 - Trimestre 4	..	..	31.4	29.2	..	..	..	..	..	..	..
	Annual - Annuel	..	..	28.9	27.6	..	..	..	..	..	..	..
	2002											
	Quarter 1 - Trimestre 1	..	..	30.9	27.6	..	..	..	..	29.4	..	..
54	Professional, scientific & technical services - Services professionnels, scientifiques et techniques											
	2001											
	Quarter 1 - Trimestre 1	29.5	..	28.5	..	..	..	..	..	..	..	..
	Quarter 2 - Trimestre 2	29.4	..	29.0	..	..	..	..	..	..	..	..
	Quarter 3 - Trimestre 3	28.7	..	27.6	..	..	..	..	..	..	..	..
	Quarter 4 - Trimestre 4	29.1	..	27.8	..	..	..	..	..	..	..	..
	Annual - Annuel	29.2	..	28.3	..	..	..	..	..	..	..	..
	2002											
	Quarter 1 - Trimestre 1	30.2	..	..	..	..	..	..	..	..	..	..
56	Admin. & support, waste managemt. & remediation services - Services admin., soutien, gestion des déchets, assainissem.											
	2001											
	Quarter 1 - Trimestre 1	30.7	..	..	..	..	..	..	..	30.7	..	..
	Quarter 2 - Trimestre 2	30.7	..	..	..	..	..	..	..	30.7	..	..
	Quarter 3 - Trimestre 3	30.6	..	..	..	..	..	..	..	30.6	..	..
	Quarter 4 - Trimestre 4	30.3	..	..	..	..	..	..	..	30.3	..	..
	Annual - Annuel	30.6	..	..	..	..	..	..	..	30.6	..	..
	2002											
	Quarter 1 - Trimestre 1	29.9	..	..	..	..	..	..	..	29.9	..	..
62	Health care & social assistance - Soins de santé et assistance sociale											
	2001											
	Quarter 1 - Trimestre 1	29.9	..	26.5	..	..	..	..	..	..	..	..
	Quarter 2 - Trimestre 2	30.3	..	26.4	..	..	..	..	..	..	..	..
	Quarter 3 - Trimestre 3	30.6	..	26.4	..	..	..	..	..	..	..	..
	Quarter 4 - Trimestre 4	29.3	..	26.9	..	..	..	..	..	..	..	..
	Annual - Annuel	30.0	..	26.6	..	..	..	..	..	..	..	..
	2002											
	Quarter 1 - Trimestre 1	26.4	..	27.6	..	..	..	..	..	..	..	..
72	Accommodation & food services - Hébergement et services de restauration											
	2001											
	Quarter 1 - Trimestre 1	26.1	..	26.2	..	..	..	..	..	..	..	..
	Quarter 2 - Trimestre 2	26.2	..	25.2	..	..	..	..	..	..	..	..
	Quarter 3 - Trimestre 3	26.5	..	25.9	..	..	..	..	..	..	..	..
	Quarter 4 - Trimestre 4	27.2	..	26.2	..	..	..	..	..	..	..	..
	Annual - Annuel	26.5	..	25.9	..	..	..	..	..	..	..	..
	2002											
	Quarter 1 - Trimestre 1	27.9	..	27.0	..	..	..	..	..	..	..	..
81	Other services (except public administration) - Autres services, sauf les administrations publiques											
	2001											
	Quarter 1 - Trimestre 1	28.4	..	28.4	..	..	..	..	..	..	..	..
	Quarter 2 - Trimestre 2	27.8	..	27.9	..	..	..	..	..	..	..	..
	Quarter 3 - Trimestre 3	28.6	..	28.3	..	..	..	..	..	..	..	..
	Quarter 4 - Trimestre 4	28.4	..	27.0	..	..	..	..	..	..	..	..
	Annual - Annuel	28.3	..	27.9	..	..	..	..	..	..	..	..
	2002											
	Quarter 1 - Trimestre 1	28.0	..	26.8	..	..	..	..	..	28.0	..	..

.. Figures unavailable - Nombres indisponibles

**Table 12**  
**Quarterly and Annual Estimates of Average Weekly Hours by Enterprise Size of Employment, for Hourly Paid Employees, for Selected Industries, Canada, Provinces and Territories.**

(Continued - suite)

**Tableau 12**  
**Estimations trimestrielles et annuelles des heures hebdomadaires moyennes par taille d'entreprise selon l'emploi, pour les salariés rémunérés à l'heure, pour une sélection d'industries, Canada, provinces et territoires.**

NAICS	Industry	Size - Taille										
		All Sizes - Toutes les tailles	0-4	5-19	20-49	50-99	100-299	300-499	500 +	0-49	50-299	300 +
SCIAN	Industrie											
NUNAVUT - NUNAVUT												
11-91N Industrial aggregate (excluding unclassified) - Ensemble des industries sauf les entreprises non classifiées												
	2001											
	Quarter 1 - Trimestre 1	33.3	30.4	28.3	32.0	44.7	34.7	..	..	30.1	41.3	33.5
	Quarter 2 - Trimestre 2	34.2	30.1	28.9	32.3	50.8	32.9	..	..	30.4	42.7	33.6
	Quarter 3 - Trimestre 3	34.9	31.2	30.2	33.8	51.5	37.9	..	..	32.0	43.9	34.5
	Quarter 4 - Trimestre 4	34.6	31.6	30.5	33.5	45.9	36.3	..	..	31.8	40.6	33.9
	Annual - Annuel	34.3	30.8	29.5	33.0	48.1	35.6	..	..	31.1	42.0	33.9
	2002											
	Quarter 1 - Trimestre 1	33.4	31.8	29.4	33.9	46.5	33.5	..	..	31.4	38.7	31.9

.. Figures unavailable - Nombres indisponibles

Employment, Earnings and Hours, 2002  
 Statistics Canada - Cat. No. 72-002-XIB

Emploi, gains et durée du travail, 2002  
 Statistique Canada - No 72-002-XIB au cat.

---

# Annex

---

---

# Annexe

---

**1** Questionnaire (English) of the Business Payrolls Survey page 415.

**1** Questionnaire (français) de l'Enquête sur la rémunération auprès des entreprises, page 417.

---

**2** Administrative Survey Response Rates for Employment, page 419.

**2** Taux de réponse sur l'emploi de l'enquête administrative, page 419.

---

---

# Annex 1

# Annexe 1

---

**Questionnaire of the  
Business Payrolls Survey**

**Questionnaire de l'enquête sur la  
rémunération auprès des entreprises**

	<b>Page</b>
<b>English / Anglais</b>	<b>415</b>
<b><u>French / Français</u></b>	<b><u>417</u></b>



Labour Division

# Business Payrolls Survey

## Your Survey Reporting Record

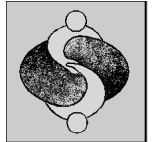

Confidential when completed.

Collected under the authority of the Statistics Act, Revised Statutes of Canada, 1985, Chapter S19.



*Si vous désirez recevoir un formulaire français, prière de nous appeler à l'un des numéros suivants:*

If you need help in completing this form, please call us at one of the following numbers:

	LOCAL	TOLL FREE	FAX
Halifax:	902-426-5662	1-800-565-1685	902-426-8292
Montréal:	514-283-5724	1-800-363-6720	514-283-7969
Toronto:	416-954-9068	1-800-387-0730	416-973-6524
Edmonton:	403-495-4627	1-800-661-9884	403-495-4788

### A. ALL EMPLOYEES

1a. <b>Gross monthly payroll.</b> (For the coverage specified above, this is the total remuneration paid to employees in the survey reference month, before deductions. It includes special payments.)	\$		.00	1b. <b>Start and end dates of the payroll month.</b>	From		To	
					D	M	D	M
1c. <b>Total number of employees in the last pay period.</b> (For the coverage specified above, these are employees receiving pay for work performed or for paid absence for the last pay period of the month.)				1d. <b>Number of part-time employees</b> (those that work less than 30 hours a week) included in Item 1c.				

Record your information in the first column.

Use the additional columns to record more than one payroll within an employee category.

### B. EMPLOYEES PAID BY THE HOUR

2. <b>Number of employees paid by the hour</b> receiving pay for work performed or paid absence for the last pay period of the month.												
3. <b>Last pay period in the month.</b>	From		To		From		To		From		To	
	D	M	D	M	D	M	D	M	D	M	D	M
Start and end dates												
4a. <b>Regular gross pay</b> payable for the last pay period of the month, including overtime pay for the same period.	\$			.00	\$			.00	\$			.00
4b. <b>Overtime pay</b> payable for the last pay period of the month included in Item 4a.	\$			.00	\$			.00	\$			.00
5a. <b>Total number of hours payable</b> for the last pay period of the month, including overtime hours for the same period.				.0				.0				.0
5b. <b>Total number of overtime hours</b> worked in the last pay period of the month included in Item 5a.				.0				.0				.0
6. <b>Special payments made at any time during the month to employees paid by the hour</b> (e.g., accumulated leave, bonuses, retroactive payments, termination pay, commissions, etc.)	Type of Payment	Period Covered						Amount Paid				
		From			To							
	D	M	Y	D	M	Y	\$	.00				
D	M	Y	D	M	Y	\$	.00					
D	M	Y	D	M	Y	\$	.00					



<b>C. SALARIED EMPLOYEES</b>													
7. <b>Number of salaried employees</b> receiving pay for work performed or paid absence for the last pay period of the month.													
8. <b>Last pay period in the month.</b>	From		To		From		To		From		To		
	D	M	D	M	D	M	D	M	D	M	D	M	
Start and end dates													
9a. <b>Regular gross pay</b> payable for the last pay period of the month, including overtime pay for the same period.	\$ .00			\$ .00			\$ .00			\$ .00			
9b. <b>Overtime pay</b> payable for the last pay period of the month included in Item 9a.	\$ .00			\$ .00			\$ .00			\$ .00			
10. <b>Average number of working hours in a week.</b>													

11. <b>Special payments made at anytime during the month to salaried employees</b> (e.g., accumulated leave, bonuses, retroactive payments, termination pay, commissions, etc.)	Type of Payment	Period Covered						Amount Paid
		From			To			
		D	M	Y	D	M	Y	
								\$ .00
								\$ .00
								\$ .00

**D. WORKING OWNERS OF INCORPORATED BUSINESSES**

12. <b>Number of working owners</b> receiving pay for the last pay period of the month.												
13. <b>Last pay period in the month.</b>	From		To		From		To		From		To	
	D	M	D	M	D	M	D	M	D	M	D	M
Start and end dates												
14. <b>Regular gross pay</b> payable for the last pay period of the month.	\$ .00			\$ .00			\$ .00			\$ .00		

15. <b>Special payments or draws made at anytime during the month to working owners</b> (e.g., accumulated leave, bonuses, retroactive payments, termination pay, commissions, etc.)	Type of Payment	Period Covered						Amount Paid
		From			To			
		D	M	Y	D	M	Y	
								\$ .00
								\$ .00
								\$ .00

**E. OTHER EMPLOYEES**

16. <b>Number of other employees</b> receiving pay for work performed or paid absence for the last pay period of the month.												
17. <b>Last pay period in the month.</b>	From		To		From		To		From		To	
	D	M	D	M	D	M	D	M	D	M	D	M
Start and end dates												
18. <b>Regular gross pay</b> payable for the last pay period of the month, including overtime pay for the same period.	\$ .00			\$ .00			\$ .00			\$ .00		

19. <b>Special payments made at anytime during the month to other employees</b> (e.g., accumulated leave, bonuses, retroactive payments, termination pay, commissions, etc.)	Type of Payment	Period Covered						Amount Paid
		From			To			
		D	M	Y	D	M	Y	
								\$ .00
								\$ .00
								\$ .00

**NOTES:**

Completed by:

Name	Title	Tel. No.	Date
------	-------	----------	------





Division du travail

# Enquête sur la rémunération auprès des entreprises

Votre registre des données déclarées

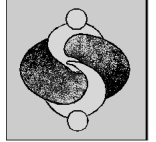

Confidentiel une fois rempli.

Renseignements recueillis en vertu de la Loi sur la statistique. Lois révisées du Canada, 1985, chapitre S19.



**If you wish to receive an English form, please call us at one of the following numbers:**  
**Si vous avez besoin d'aide pour compléter ce formulaire, prière de nous appeler à l'un des numéros suivants:**

	LOCAL	SANS FRAIS	TÉLÉCOPIEUR
Halifax:	902-426-5662	1-800-565-1685	902-426-8292
Montréal:	514-283-5724	1-800-363-6720	514-283-7969
Toronto:	416-954-9068	1-800-387-0730	416-973-6524
Edmonton:	403-495-4627	1-800-661-9884	403-495-4788

## A. TOUS LES SALARIÉS

1a. Rémunération brute mensuelle. (Pour la couverture spécifiée ci-dessus, ceci est la rémunération totale versée aux salariés au cours du mois de référence, avant les retenues. Ce montant comprend les paiements spéciaux.)	\$		.00	1b. Dates du premier et dernier jour du mois de rémunération.	Du		Au	
					J	M	J	M
1c. Nombre total de salariés dans la dernière période de paye. (Pour la couverture spécifiée ci-dessus, ce sont les salariés recevant une rémunération pour un travail effectué ou pour un congé payé au cours de la dernière période de paye du mois.)				1d. Nombre de salariés à temps partiel (ceux qui travaillent moins de 30 heures par semaine) inclus en 1c.				

Inscrivez vos renseignements dans la première colonne.  
Utilisez les colonnes additionnelles si vous avez plus d'un registre de paye pour une catégorie de salariés.

## B. SALARIÉS RÉMUNÉRÉS À L'HEURE

2. Nombre de salariés rémunérés à l'heure recevant une rémunération pour un travail effectué ou pour un congé payé au cours de la dernière période de paye du mois.												
3. Dernière période de paye du mois.  Dates du premier et dernier jour	Du		Au		Du		Au		Du		Au	
	J	M	J	M	J	M	J	M	J	M	J	M
4a. Rémunération régulière brute payable pour la dernière période de paye du mois, y compris la rémunération des heures supplémentaires pour la même période.	\$			.00	\$			.00	\$			.00
4b. Rémunération payable pour les heures supplémentaires comprise en 4a.	\$			.00	\$			.00	\$			.00
5a. Nombre total d'heures payables pour la dernière période de paye du mois, y compris les heures supplémentaires pour la même période.				.0				.0				.0
5b. Nombre d'heures supplémentaires travaillées dans la dernière période de paye du mois comprises en 5a.				.0				.0				.0
6. Paiements spéciaux versés à un moment quelconque au cours du mois aux salariés rémunérés à l'heure (p.ex., les rémunérations de vacances cumulatives, les gratifications, les paiements rétroactifs, les indemnités de cessation d'emploi, les commissions, etc.)	Genre de paiement	Période visée						Montant payé				
		Du			Au							
	J	M	A	J	M	A	\$	.00				
	J	M	A	J	M	A						
		J	M	A	J	M	A	\$	.00			
J		M	A	J	M	A						
	J	M	A	J	M	A	\$	.00				



<b>C. EMPLOYÉS (À SALAIRE FIXE)</b>																		
7. <b>Nombre d'employés</b> (à salaire fixe) recevant une rémunération pour un travail effectué ou pour un congé payé au cours de la dernière période de paye du mois.																		
8. <b>Dernière période de paye du mois.</b>  Dates du premier et dernier jour	Du		Au		Du		Au		Du		Au		Du		Au			
	J	M	J	M	J	M	J	M	J	M	J	M	J	M	J	M		
9a. <b>Rémunération régulière brute</b> payable pour la dernière période de paye du mois, y compris la rémunération des heures supplémentaires pour la même période.	\$			.00			\$			.00			\$			.00		
9b. <b>Rémunération payable pour les heures supplémentaires</b> pour la dernière période de paye du mois comprise en 9a.	\$			.00			\$			.00			\$			.00		
10. <b>Nombre moyen d'heures de travail dans une semaine.</b>				.						.						.		
11. <b>Paiements spéciaux versés à un moment quelconque au cours du mois aux employés (à salaire fixe)</b> (p.ex., les rémunérations de vacances cumulatives, les gratifications, les paiements rétroactifs, les indemnités de cessation d'emploi, les commissions, etc.)	<b>Genre de paiement</b>			<b>Période visée</b>									<b>Montant payé</b>					
				Du			Au											
				J	M	A	J	M	A				\$			.00		
				J	M	A	J	M	A				\$			.00		
				J	M	A	J	M	A				\$			.00		

<b>D. PROPRIÉTAIRES ACTIFS D'ENTREPRISES CONSTITUÉES EN SOCIÉTÉ</b>																		
12. <b>Nombre de propriétaires actifs</b> recevant une rémunération pour la dernière période de paye du mois.																		
13. <b>Dernière période de paye du mois.</b>  Dates du premier et dernier jour	Du		Au		Du		Au		Du		Au		Du		Au			
	J	M	J	M	J	M	J	M	J	M	J	M	J	M	J	M		
14. <b>Rémunération régulière brute</b> payable pour la dernière période de paye du mois.	\$			.00			\$			.00			\$			.00		
15. <b>Paiements spéciaux ou prélèvements versés à un moment quelconque au cours du mois aux propriétaires actifs</b> (p.ex., les rémunérations de vacances cumulatives, les gratifications, les paiements rétroactifs, les indemnités de cessation d'emploi, les commissions, etc.)	<b>Genre de paiement</b>			<b>Période visée</b>									<b>Montant payé</b>					
				Du			Au											
				J	M	A	J	M	A				\$			.00		
				J	M	A	J	M	A				\$			.00		
				J	M	A	J	M	A				\$			.00		

<b>E. AUTRES SALARIÉS</b>																		
16. <b>Nombre d'autres salariés</b> recevant une rémunération pour un travail effectué ou pour un congé payé au cours de la dernière période de paye du mois.																		
17. <b>Dernière période de paye du mois.</b>  Dates du premier et dernier jour	Du		Au		Du		Au		Du		Au		Du		Au			
	J	M	J	M	J	M	J	M	J	M	J	M	J	M	J	M		
18. <b>Rémunération régulière brute</b> payable pour la dernière période de paye du mois, y compris la rémunération des heures supplémentaires pour la même période.	\$			.00			\$			.00			\$			.00		
19. <b>Paiements spéciaux versés à un moment quelconque au cours du mois aux autres salariés</b> (p.ex., les rémunérations de vacances cumulatives, les gratifications, les paiements rétroactifs, les indemnités de cessation d'emploi, les commissions, etc.)	<b>Genre de paiement</b>			<b>Période visée</b>									<b>Montant payé</b>					
				Du			Au											
				J	M	A	J	M	A				\$			.00		
				J	M	A	J	M	A				\$			.00		
				J	M	A	J	M	A				\$			.00		

**NOTES:**

Rempli par:

Nom	Titre	No. Tél.	Date
-----	-------	----------	------

**Administrative Survey Response Rates for Employment.****Taux de réponse sur l'emploi des enquêtes administratives.**

Province	PD7A Administrative Survey / Enquête administrative PD7A		TM Administrative Survey / TM Enquête administrative		Total Response Rate / Taux de réponse total	
	May (r) 2002 Mai (r)	June (p) 2002 Juin (p)	May (r) 2002 Mai (r)	June (p) 2002 Juin (p)	May (r) 2002 Mai (r)	June (p) 2002 Juin (p)
Canada / Canada	81.6	82.9	88.0	87.0	86.5	86.3
Newfoundland and Labrador/ Terre-Neuve et Labrador	80.2	84.0	86.6	83.0	86.0	85.0
Prince Edward Island / Île-du-Prince-Édouard	81.6	82.1	93.5	89.0	89.5	87.6
Nova Scotia / Nouvelle-Écosse	87.0	83.7	88.0	85.0	88.6	85.7
New Brunswick / Nouveau-Brunswick	81.0	83.1	75.4	77.5	79.7	81.6
Quebec / Québec	77.1	80.0	90.7	89.8	86.0	86.5
Ontario	84.3	85.0	87.8	87.0	87.4	87.0
Manitoba	84.7	85.8	93.2	91.0	90.8	89.9
Saskatchewan	83.2	85.2	87.4	88.9	86.7	88.3
Alberta	82.2	82.9	85.9	83.4	85.3	84.1
British Columbia / Colombie-Britannique	81.6	82.7	85.4	84.9	84.7	84.8
Yukon	86.2	86.9	85.8	90.1	90.0	91.7
Northwest Territories / Territoires-du-Nord-Ouest	82.8	80.2	77.7	85.5	84.1	86.5
Nunavut	84.5	86.6	83.2	80.1	88.1	87.7

**Administrative data:** data derived from the monthly payroll deduction forms (PD7 forms) from Revenue Canada. There are two types of payroll deduction (PD) accounts.

- PD7A refers to monthly remitters (small businesses reporting once a month).
- TM refers to accelerated remitters (medium and large businesses reporting more than once a month).

**Données administratives:** données provenant des formulaires de retenue sur la paye (formulaires PD7) de Revenu Canada. Il existe deux genres de comptes de retenues sur la paye (RP).

- PD7A se rapporte aux remises mensuelles (petites entreprises effectuant une remise par mois).
- TM se rapporte aux remises accélérées (moyennes et grandes entreprises effectuant plus d'une remise par mois).