

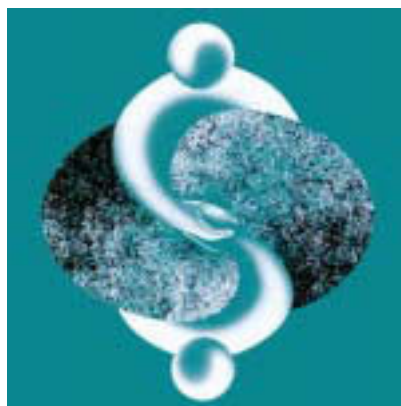

Employment, earnings and hours

November 2003



Emploi, gains et durée du travail

Novembre 2003

How to obtain more information

Specific inquiries about this product and related statistics or services should be directed to: Labour Statistics Division, Statistics Canada, Ottawa, Ontario, K1A 0T6 (telephone: (613) 951-4090 or by e-mail labour@statcan.ca).

For information on the wide range of data available from Statistics Canada, you can contact us by calling one of our toll-free numbers. You can also contact us by e-mail or by visiting our Web site.

National inquiries line	1 800 263-1136
National telecommunications device for the hearing impaired	1 800 363-7629
Depository Services Program inquiries	1 800 700-1033
Fax line for Depository Services Program	1 800 889-9734
E-mail inquiries	infostats@statcan.ca
Web site	www.statcan.ca

Ordering and subscription information

This product, Catalogue no. 72-002-XIB, is published monthly in electronic format on the Statistics Canada Internet site at a price of CDN \$26.00 per issue and CDN \$257.00 for a one-year subscription. To obtain single issues or to subscribe visit our Web site at www.statcan.ca, and select Products and Services.

This product is also available in print through a Print-on-Demand service, at a price of CDN \$69.00 per issue and CDN \$550.00 for a one-year subscription. The following additional shipping charges apply for delivery outside Canada:

	Single issue	Annual subscription
United States	CDN \$ 6.00	CDN \$72.00
Other countries	CDN \$ 10.00	CDN \$120.00

All prices exclude sales taxes.

The printed version can be ordered by

- Phone (Canada and United States) **1 800 267-6677**
- Fax (Canada and United States) **1 877 287-4369**
- E-mail **infostats@statcan.ca**
- Mail Statistics Canada
Dissemination Division
Circulation Management
120 Parkdale Avenue
Ottawa, Ontario K1A 0T6
- And, in person at the Statistics Canada Regional Centre nearest you.

When notifying us of a change in your address, please provide both old and new addresses.

Standards of service to the public

Statistics Canada is committed to serving its clients in a prompt, reliable and courteous manner and in the official language of their choice. To this end, the Agency has developed standards of service which its employees observe in serving its clients. To obtain a copy of these service standards, please contact Statistics Canada toll free at 1 800 263-1136.

Comment obtenir d'autres renseignements

Toute demande de renseignements au sujet du présent produit ou au sujet de statistiques ou de services connexes doit être adressée à : Division de la statistique du travail, Statistique Canada, Ottawa, Ontario, K1A 0T6 (téléphone: (613) 951-4090 ou par courriel travail@statcan.ca).

Pour obtenir des renseignements sur l'ensemble des données de Statistique Canada qui sont disponibles, veuillez composer l'un des numéros sans frais suivants. Vous pouvez également communiquer avec nous par courriel ou visiter notre site Web.

Service national de renseignements	1 800 263-1136
Service national d'appareils de télécommunications pour les malentendants	1 800 363-7629
Renseignements concernant le Programme des bibliothèques de dépôt	1 800 700-1033
Télécopieur pour le Programme des bibliothèques de dépôt	1 800 889-9734
Renseignements par courriel	infostats@statcan.ca
Site Web	www.statcan.ca

Renseignements sur les commandes et les abonnements

Le produit n° 72-002-XIB au catalogue est publié mensuellement sous forme électronique dans le site Internet de Statistique Canada et est offert au prix de 26 \$CAN l'exemplaire et de 257 \$CAN pour un abonnement annuel. Les utilisateurs peuvent obtenir des exemplaires ou s'abonner en visitant notre site Web à www.statcan.ca et en choisissant la rubrique Produits et services.

Ce produit est aussi disponible en version imprimée par l'entremise du service d'Impression sur demande, au prix de 69 \$CAN l'exemplaire et de 550 \$CAN pour un abonnement annuel. Les frais de livraison supplémentaires suivants s'appliquent aux envois à l'extérieur du Canada :

	Exemplaire	Abonnement annuel
États-Unis	6 \$CAN	72 \$CAN
Autres pays	10 \$CAN	120 \$CAN

Les prix ne comprennent pas les taxes de ventes.

La version imprimée peut être commandée par

- Téléphone (Canada et États-Unis) **1 800 267-6677**
- Télécopieur (Canada et États-Unis) **1 877 287-4369**
- Courriel **infostats@statcan.ca**
- Poste Statistique Canada
Division de la diffusion
Gestion de la circulation
120, avenue Parkdale
Ottawa (Ontario) K1A 0T6
- En personne au bureau régional de Statistique Canada le plus près de votre localité.

Lorsque vous signalez un changement d'adresse, veuillez nous fournir l'ancienne et la nouvelle adresse.

Normes de service à la clientèle

Statistique Canada s'engage à fournir à ses clients des services rapides, fiables et courtois, et ce, dans la langue officielle de leur choix. À cet égard, notre organisme s'est doté de normes de service à la clientèle qui doivent être observées par les employés lorsqu'ils offrent des services à la clientèle. Pour obtenir une copie de ces normes de service, veuillez communiquer avec Statistique Canada au numéro sans frais 1 800 263-1136.



Statistics Canada
Labour Statistics Division

Employment, earnings and hours

November 2003

Statistique Canada
Division de la Statistique du travail

Emploi, gains et durée du travail

Novembre 2003

Published by authority of the Minister
responsible for Statistics Canada

© Minister of Industry, 2004

All rights reserved. No part of this publication may be reproduced, stored in a retrieval system or transmitted in any form or by any means, electronic, mechanical, photocopying, recording or otherwise without prior written permission from Licence Services, Marketing Division, Statistics Canada, Ottawa, Ontario, Canada K1A 0T6.

February 2004

Catalogue no. 72-002-XIB, Vol. 81, no. 11
ISSN 1496-0583

Frequency: Monthly

Ottawa

Publication autorisée par le ministre
responsable de Statistique Canada

© Ministre de l'Industrie, 2004

Tous droits réservés. Il est interdit de reproduire ou de transmettre le contenu de la présente publication, sous quelque forme ou par quelque moyen que ce soit, enregistrement sur support magnétique, reproduction électronique, mécanique, photographique, ou autre, ou de l'emmagasiner dans un système de recouvrement, sans l'autorisation écrite préalable des Services de concession des droits de licence, Division du marketing, Statistique Canada, Ottawa, Ontario, Canada K1A 0T6.

Février 2004

N° 72-002-XIB au catalogue, vol. 81, n° 11
ISBN 1496-0583

Périodicité : mensuelle

Ottawa

Note of appreciation

Canada owes the success of its statistical system to a long-standing partnership between Statistics Canada, the citizens of Canada, its businesses, governments and other institutions. Accurate and timely statistical information could not be produced without their continued cooperation and goodwill.

Note de reconnaissance

Le succès du système statistique du Canada repose sur un partenariat bien établi entre Statistique Canada et la population, les entreprises, les administrations canadiennes et les autres organismes. Sans cette collaboration et cette bonne volonté, il serait impossible de produire des statistiques précises et actuelles.

ELECTRONIC PUBLICATIONS AVAILABLE AT | **PUBLICATIONS ÉLECTRONIQUES DISPONIBLES À**
www.statcan.ca



Notes

Data for the current month are preliminary estimates and are subject to revision in the next issue of this publication.

Data contained in this publication (unless otherwise specified) are not seasonally adjusted.

Symbols

The following standard symbols are used in Statistics Canada publications:

- .. figures not available.
- ... figures not appropriate or not applicable.
- nil or zero.
- amount too small to be expressed.
- P preliminary figures.
- r revised figures.
- X confidential to meet secrecy requirements of the Statistics Act.

Note on CANSIM

The data published in Employment, Earnings and Hours (Catalogue No. 72-002-XIB) are also available in machine readable form through CANSIM (Canadian Socio-Economic Information Management System). Users interested in accessing data via CANSIM should contact one of Statistics Canada's regional centres at the numbers listed on the inside front cover of this publication, or contact the Marketing division, Statistics Canada, R. H. Coats Building, Ottawa, Ontario, K1A 0T6 1-800-263-1136.

Design your own table

Design your own table to order Employment, Earnings and Hours data in the detail you need. All data collected by the survey can be custom tabulated to meet your particular data needs. A consultant will help you custom design your tabulation. Our office is open from 8:00 A.M. to 4:30 P.M..

Telephone: (613) 951-4090
Facsimile: (613) 951-4087
Internet: labour@statcan.ca

Notes

Les données du mois le plus récent sont des estimations préliminaires et seront révisées lors de la prochaine parution de cette publication.

À moins d'avis contraire, les données paraissant dans cette publication sont non désaisonnalisées.

Signes conventionnels

Les signes conventionnels suivants sont employés uniformément dans les publications de Statistique Canada:

- .. nombres indisponibles.
- ... n'ayant pas lieu de figurer.
- néant ou zéro.
- nombre infimes.
- P nombres provisoires.
- r nombres révisé
- X confidentiel en vertu des dispositions de la Loi sur la statistique relative au secret.

Note concernant CANSIM

Les données qui sont publiées dans L'Emploi, gains et durée du travail (n 72-002-XIB au catalogue) peuvent être obtenues sous forme lisible par machine de CANSIM (Système Canadien d'information socio-économique). Les utilisateurs voulant obtenir des chiffres par l'intermédiaire de CANSIM peuvent contacter un des centres de consultation de Statistique Canada dont les numéros de téléphone figurent à l'endos du couvert de cette publication ou en communiquant directement avec la division de marketing, Statistique Canada, Immeuble R.H. Coats, Ottawa, Ontario, K1A 0T6 1-800-263-1136.

Commandez votre propre tableau

Commandez votre propre tableau des données de l'emploi, de la rémunération et des heures de travail, selon de détail désiré. Toutes les données recueillies par l'enquête peuvent être totalisées selon vos besoins. Un consultant est disponible pour vous aider à créer votre propre tableau. Notre bureau est ouvert entre 8:00 et 16:30 heures.

Téléphone: (613) 951-4090
Télécopieur: (613) 951-4087
Internet: travail@statcan.ca

Survey Overview

The monthly Survey of Employment, Payrolls and Hours (SEPH) is designed to provide monthly estimates to measure levels and month-to-month trends of payroll employment paid hours and earnings. The data are compiled at detailed industrial levels for Canada, provinces and territories

METHODOLOGY

Target population

The target population is composed of all employers in Canada, except those primarily involved in agriculture, fishing and trapping, private household services, religious organisations and the military personnel of the defence services. SEPH draws its samples from the Business Register (BR) maintained by the Business Register Division of Statistics Canada and from a list of all businesses registered in Canada Customs and Revenue Agency's Business Number program with one or more active payroll deduction accounts.

The Business Register is a list of all businesses in Canada and is updated each month using data from various surveys, business profiling and administrative data. The Business number is a unique identifier assigned by Canada Customs and Revenue Agency to business participating in one or more of the following programs: Payroll Deduction, Goods and Services Tax, Importer and Exporter Tax and Corporation Tax. The payroll deduction source includes all employers with remittances for employee income taxes, CPP/QPP and Employment Insurance contributions

The statistics contained in this publication are based on:

- Census of administrative records for all employers establishments that are in-scope for the survey and are present on the Business Register. The monthly payroll and employment estimates are derived from the administrative source
- a sample survey "Business Payrolls Survey (BPS)" is conducted monthly to collect data by a CATI (Computer Assisted Telephone Interviews) collection system to estimate SEPH variables not available on administrative records. The estimates derived from the administrative source are combined with the results of the BPS to produce estimates for the full range of

Aperçu de l'enquête

L'enquête sur l'emploi, la rémunération et les heures (EERH), a pour objet de mesurer les niveaux et les tendances mensuelles des salariés inscrits sur les listes de paye, des heures rémunérées et de la rémunération. Les estimations sont compilées pour des niveaux détaillés de la classification industrielle pour le Canada, les provinces et les territoires.

MÉTHODOLOGIE

Population cible

La population cible comprend tous les employeurs au Canada, sauf ceux dont les activités relèvent des secteurs de l'agriculture, de la pêche et du piégeage, des services domestiques aux ménages privés, des organismes religieux et du personnel militaire des services de la défense. Les échantillons de l'EERH sont tirés à partir du Registre des entreprises (RE) dont la mise à jour est faite par la Division du registre des entreprises de Statistique Canada, ainsi que d'une liste de toutes les entreprises ayant au moins un compte actif de retenues sur la paye et qui sont enregistrées auprès du programme Numéro d'entreprise de l'agence des douanes et du revenu du Canada.

Le Registre des entreprises consiste en une liste de toutes les entreprises au Canada. La mise à jour est faite mensuellement à l'aide des résultats obtenus de différentes enquêtes, de profils d'entreprises et de données administratives. Le Numéro d'entreprise est un identificateur unique assigné par l'agence des douanes et du revenu du Canada aux entreprises participant à un ou plus des programmes suivants: le programme des retenues sur la paye, la taxe sur les biens et les services, la taxe auprès des importateurs et des exportateurs et l'impôt auprès des sociétés. Le programme de retenues sur la paye inclut tous les employeurs qui effectuent des remises d'impôt sur le revenu, des cotisations au RPC/RRQ ainsi que des cotisations d'assurance emploi pour leurs employés.

Les statistiques comprises dans la présente publication sont fondées sur:

- un recensement des dossiers administratifs pour tous les établissements dans le champ de l'enquête ayant des employés et qui sont sur le Registre des entreprises. Le nombre total de salariés inscrits sur les listes de paye et la rémunération mensuelle sont calculés à partir des dossiers administratifs.
- une enquête échantillon "l'enquête sur la rémunération auprès des entreprises (ERE)" est effectuée chaque mois en vue de recueillir des données par ITAO (Interview téléphonique assistée par ordinateur) afin de permettre le calcul des variables de l'EERH non disponibles sur les dossiers administratifs. Les estimations obtenues à partir des dossiers administratifs sont combinées aux résultats de

SEPH variables

- The administrative data come from 2 questions that were added to the Canada Customs and Revenue Agency's remittance form (PD7). Note that employers who remit less than \$15,000 monthly in income tax withholdings, Canada/Quebec Pension Plan contributions and Employment Insurance premiums need to remit only once a month while all others are required to remit twice or more monthly. In addition, beginning with October 1997, employers remitting a total of \$12,000 or less per year are allowed to send their payroll deductions to Canada Customs and Revenue Agency on a quarterly basis

TERMS AND DEFINITIONS

Enterprise: An enterprise is any business or institution whether incorporated or not; it comprises sole proprietorships, partnerships, companies and other forms of organizations. An enterprise is considered to be simple if all its establishments operate in the same province/industry classification; otherwise, an enterprise is classified as complex. .

Establishment: For statistical purposes it is the smallest entity capable of reporting statistics of economic production, typically a factory, a mine, a store or a similar unit. Industry classifications: the North American Industrial Classification System (NAICS) is based on the supply side or on production oriented principles. Each establishment is assigned an industry code according to the NAICS. A description of the various industries and groups of industries is contained in the "North American Industrial Classification System" manual, Catalogue #12-501XPE. For analytical purposes, we have created special groupings that are not part of the NAICS classification.

Special industry groupings based on NAICS

Industrial aggregate (00-91N) represents the sum of all the industries included in the survey. Since March 1994, the employment estimates for the industrial aggregate include the unclassified businesses (0000)

Unclassified businesses (0000) represents the businesses that have not yet been classified to a NAICS, a province or to a territory. The employment estimates for industrial aggregate include the unclassified businesses.

Goods-producing industries (11-33N) comprise forestry, mining, utilities, construction and manufacturing.

l'ERE en vue de produire des estimations pour la totalité des variables de l'EERH

- Les données administratives proviennent de 2 questions qui ont été ajoutées au formulaire des retenues sur la paye (PD7) de l'Agence des douanes et du revenu du Canada. Veuillez noter que les employeurs qui versent moins de 15 000 \$ par mois en retenues d'impôt, en contributions au fonds de pension du Canada, au Régime des rentes du Québec et en primes d'assurance-emploi, n'effectuent qu'un versement mensuel tandis que les autres font 2 versements ou plus par mois. De plus, depuis octobre 1997, les employeurs ayant un maximum total de 12 000 \$ ou moins en retenues sur la paye par année peuvent faire des versements sur une base trimestrielle à l'Agence des douanes et du revenu du Canada

TERMES ET DÉFINITIONS

Entreprise : Toute entreprise commerciale ou institution, constituée ou non en société; il peut s'agir d'une entreprise à propriétaire unique, d'une association, d'une société ou d'une autre forme d'organisation. Une entreprise est qualifiée de simple si tous ses établissements se trouvent dans la même province/classification industrielle; autrement, une entreprise est considérée comme complexe

Établissement : À des fins statistiques, l'établissement est la plus petite unité pouvant fournir des données sur la production économique, telle: une usine, une mine, un magasin ou une unité. Classement par activité économique: le Système de classification des industries de l'Amérique du Nord (SCIAN) est fondé sur des principes de l'offre ou de la production. Un code d'activité économique tiré du SCIAN est attribué à chaque établissement. Les industries et les différents groupes industriels sont décrits dans le manuel «Système de classification des industries de l'Amérique du Nord» au catalogue 12-501XPF. À des fins analytiques, nous avons créé des groupes spéciaux qui ne figurent pas dans le SCIAN.

Regroupements spéciaux d'industries fondées sur le SCIAN:

Ensemble des industries (00-91N) représente la somme de toutes les industries visées par l'enquête. Depuis mars 1994, l'emploi pour l'ensemble des industries comprend les entreprises non classifiées (0000)

Les entreprises non classifiées (0000) représentent des entreprises n'ayant pas été identifiées à une classification industrielle. Les estimations de l'emploi pour l'ensemble des industries comprennent les entreprises non classifiées

Branche productrice de biens (11-33N) comprend les industries des forêts, des mines, des services publics et de la construction ainsi que les manufactures

Service-producing industries (41-91N) consists of trade, transportation and warehousing, information and cultural industries, finance and insurance, real estate and rental and leasing, professional, scientific and technical services, management of companies and enterprises, administrative and support, waste management and remediation services, educational services, health care and social assistance, arts, entertainment and recreation, public administration (except for military personnel and other government services) and other services (except religious organizations and private households).

Durable goods manufacturing (321N) includes wood products manufacturing (321), non-metallic mineral products manufacturing (327), primary metal manufacturing (331), fabricated metal products manufacturing (332), machinery manufacturing (333), computer and electronic products manufacturing (334), electrical equipment, appliances and components manufacturing (335), transportation equipment manufacturing (336) and furniture and related products manufacturing (337).

Non-durable goods manufacturing (311N) is the sum of food manufacturing (311), beverage and tobacco products manufacturing (312), textiles mills (313), textile products mills (314), Clothing manufacturing (315), leather and applied products manufacturing (316), paper manufacturing (322), printing and related support activities (323), petroleum and coal products manufacturing (324), chemical manufacturing (325), plastics and rubber products manufacturing (326) and miscellaneous manufacturing (339).

Education special aggregation (611N) includes elementary and secondary schools (6111), community college and CEGEP(s) (6112), universities (6113), business schools and computer management training (6114) and technical and trade schools (6115).

Public Administration (91) contains only the establishments engaged in activities that are governmental in character and those serving as internal service agencies of the public service. Government owned establishments primarily engaged in activities assigned to other industries are classified in those industries along with similar establishments owned by non-government bodies. Therefore, data included in this industry division do not represent the actual number of persons employed by government at any level public don'

Geographic classification: Reporting units are assigned to a province or territory. The statistics contained in this report are based on the 1996 version

Branche productrice de services (41-91N) englobe le commerce, le transport et l'entreposage, les industries de l'information et de la culture, les finances et les assurances, les services immobiliers et services de location et de location à bail, les services professionnels et de la scientifiques et techniques, les services administratifs, services de soutien, services de gestion des gestions des déchets et services d'assainissement, les services d'enseignement, les soins de santé et l'assistance sociale, les arts, les spectacles et les loisirs, l'hébergement et les services de restauration, les administrations publiques (excepté le personnel militaire et autres services gouvernementaux) et les autres services (sauf les organismes religieux et les ménages privés).

Biens durables des industries manufacturières (321N) comprend la fabrication de produits en bois (321N) la fabrication de produits minéraux non métalliques (327), la première transformation des métaux (331), la fabrication de produits métalliques (332), la fabrication de machines (333), la fabrication de produits informatiques et électroniques (334), la fabrication de matériel, d'appareils et de composants électroniques (335), la fabrication de matériel de transport (336) et la fabrication de meubles et de produits connexes (337).

Biens non durables des industries manufacturières (311N) englobe les industries la fabrication d'aliments (311), la fabrication de boissons et de produits du tabac (312), les usines de textiles (313), les usines de produits textiles (314), la fabrication de vêtements (315), la fabrication de produits en cuir et de produits analogues (316), la fabrication de papier (322), l'impression et activités connexes (323), la fabrication de produits du pétrole et du charbon (324), la fabrication de produits chimiques (325), la fabrication de produits en caoutchouc et en plastique (326) et les activités diverses de fabrication (339).

Le groupe spécial sur l'enseignement (611N) comprend les écoles primaires et secondaires (6111), les collèges communautaires et les CÉGEP(s) (6112), les universités (6113), les écoles de commerce et de formation en informatique et en gestion (6114) et les écoles techniques et écoles de métiers (6115).

Administration publique (91) comprend seulement les établissements dont les activités ont un caractère essentiellement gouvernemental et les organismes auxiliaires assurant les services internes de l'état. Les établissements l'activité dominante relève d'autres activités économiques sont classés sous les mêmes rubriques que les établissements privés semblables. Alors, les données publiées pour cette division économique ne représentent pas le nombre réel de personnes employées par les différents pouvoirs publics.

Classement géographique: on attribue les unités déclarantes à une province ou à un territoire. Les statistiques contenues dans le présent document sont

of the Standard Geographic Classification.

Paid absence: Paid absence includes, statutory holidays, paid holidays, sick leave including industrial injury and personal leave such as bereavement leave, jury duty, etc.

Standard workweek: The hours in the standard work week constitute the average number of hours of work normally scheduled in a work week.

VARIABLES

Employee

The employment is derived from administrative records. Since the data for the different employee categories are not reported on the administrative records, the BPS survey is conducted to estimate ratios needed to calculate those variables

The survey determines an employee as being any person drawing pay for services rendered or for paid absences and for whom the employer must complete a Canada Customs and Revenue Agency T-4 Supplementary Form.

The employee concept includes full-time employees, part-time employees (those who regularly work fewer hours than the standard work week of the establishment). It also comprises working owners, directors, partners and other officers of incorporated businesses

The employee concept excludes owners or partners of unincorporated businesses, the self-employed, unpaid family workers, persons working outside Canada, military personnel and casual workers for whom a T-4 is not required. It also excludes those who did not receive any pay from the employer for the entire survey reference period (e.g. persons on strike, persons on unpaid holidays, persons receiving remuneration from and insurance, Workmen's compensation or other related fund, etc.). However, employees paid for part of the reference period and unemployed or on strike for the rest of this period are included in the survey.

The employees are classified into the following categories:

a) *Employees paid by the hour:* any employee whose basic wage is expressed as an hourly rate.

fondées sur la Classification géographique type de 1996.

Congés payés : les congés payés comprennent les jours fériés payés, les vacances payées, les congés de maladie incluant les congés d'accident du travail payés, et les congés pour motifs personnels tels que les congés de deuil et les congés pour service judiciaire, etc.

Semaine normale de travail : les heures d'une semaine normale de travail reflètent la moyenne des heures de travail normalement déterminées pour une semaine

VARIABLES

Salarié:

L'emploi provient des dossiers administratifs. Toutefois, les renseignements concernant les différents types d'emplois ne sont pas rapportés sur les dossiers administratifs; l'enquête ERE est effectuée en vue de recueillir des données afin de calculer les ratios servant à estimer ces variables.

L'enquête définit un salarié comme étant: toute personne rétribuée pour ses services ou ses absences et pour laquelle l'employeur doit remplir une déclaration T-4 Supplémentaire de l'agence des douanes et du revenu du Canada.

Le concept de salarié utilisé dans l'enquête combine les salariés à temps plein et à temps partiel (ceux qui travaillent régulièrement un nombre d'heures inférieur à la semaine normale de travail de l'entreprise). Il désigne aussi les propriétaires, administrateurs, associés et autres dirigeants actifs des entreprises constituées en corporation.

Le concept de salarié exclut les propriétaires et les associés des entreprises non constituées en société, les travailleurs autonomes, les travailleurs familiaux non rémunérés, les personnes travaillant à l'extérieur du Canada et le personnel militaire et les employés occasionnels pour lesquels l'employeur n'est pas tenu de remplir une formule T4. Sont également exclus, les travailleurs n'ayant pas reçu de paye de leur employeur pendant la période de référence de l'enquête (c.-à-d. les personnes en grève, en congé non payé, les personnes recevant une rémunération aux termes d'un régime d'assurance, d'une caisse d'indemnisation des accidents au travail ou d'un régime analogue, etc.). Cependant, les travailleurs rémunérés pour une partie de la période de référence et en chômage ou en grève pour le reste de la période sont inclus dans l'enquête.

Les salariés sont classés dans les catégories suivantes:

a) *Salariés rémunérés à l'heure:* toute personne dont la rémunération de base est calculée selon un taux horaire.

For Elementary and Secondary schools (6111), Community colleges and CEGEP(s) (6112), Universities (6113) Business schools and Computer management training (6114) and Technical and Trade schools (6115) industries, this category of employment represents **non-teaching Staff**: all employees other than teachers and academic staff i.e. president, vice president librarian, registrar, bursar, accountant, guidance counsellor, laboratory technician, personnel officer, and other services (janitor, bus driver etc).

b) Salaried employees (paid a fixed salary): any employee whose basic remuneration is a fixed amount for at least one week.

For Elementary and Secondary schools (6111), Community colleges and CEGEP(s) (6112), Universities (6113), Business schools and Computer management training (6114) and Technical and Trade schools (6115) industries, this category of employment represents **teaching staff**: those classified as teachers, instructors or academics in the payroll records (e.g. principal, professor, dean, head of department, master, teacher, etc.) whether they teach during the day or evening. Supply or substitute teachers are excluded

c) Other employees: those employees whose basic remuneration is in the form of commissions, piece rates, mileage allowances, etc. *Although this variable is not included in this document, the data remains available.* For Elementary and Secondary schools (6111), Community colleges and CEGEP(s) (6112), Universities (6113), Business schools and Computer management training (6114) and Technical and Trade schools (6115) industries, this category of employment represents **Supply or Substitute Teachers**: teachers who are called in to teach whenever their services are needed either to augment the existing staff or as a short term replacement for a full-time or part-time teacher.

Weekly Payrolls: Weekly payrolls are defined as the portion of gross monthly payrolls that reflect work performed during the reference week. It represents the gross dollar value before deductions for income taxes, employment insurance contributions etc., including regular pay, overtime and a portion of bonuses, commissions and other type of special payments. The payroll concept excludes dollar amounts that are taxable allowances and benefits, certain types of non-wage compensation as well as employer contributions to employment insurance, Canada/Quebec pension plans, provincial medical plans, workers compensation and other welfare plans. Some annual special payments are excluded while other lump sum special payments are adjusted to coincide with the reference week period. The gross monthly payrolls are derived from Administrative records.

Pour les écoles primaires et secondaires (6111), les collèges communautaires et les CÉGEP(s) (6112), les universités (6113), les écoles de commerce et de formation en informatique et en gestion (6114) et les écoles techniques et écoles de métiers (6115), cette catégorie d'emploi représente le **personnel non enseignant**: toute personne autre que le personnel enseignant, c'est-à-dire le président, le vice-président, le bibliothécaire, le registraire, le boursier, le comptable, les orienteurs, les techniciens de laboratoire, les agents du personnel et les autres services (concierge, chauffeur autobus etc.).

b) Employés (payés à salaire fixe): toutes personnes dont la rémunération de base constitue une somme fixe versée pour au moins une semaine

Pour les écoles primaires et secondaires (6111), les collèges communautaires et les CÉGEP(s) (6112), les universités (6113), les écoles de commerce et de formation en informatique et en gestion (6114) et les écoles techniques et écoles de métiers (6115), cette catégorie représente le **personnel enseignant**: tout travailleur classé comme enseignant ou chargé de cours dans les dossiers du service de la paye (directeur, professeurs, doyens, chefs de département, maîtres, enseignants, etc.), qu'il enseigne le jour ou le soir. Les suppléants ou remplaçants sont exclus

c) Autres salariés: toutes personnes dont la rémunération de base se présente sous forme de commissions, de salaire à la pièce, d'indemnités de millage, etc. *Même si cette variable ne figure pas dans ce document, elle demeure disponible.* Pour les écoles primaires et secondaires (6111), les collèges communautaires et les CÉGEP(s) (6112), les universités (6113), les écoles de commerce et de formation en informatique et en gestion (6114) et les écoles techniques et écoles de métiers (6115), cette catégorie d'emploi représente le **personnel suppléant ou remplaçant**: enseignants appelés à se présenter au travail lorsqu'on a besoin de leurs services soit pour accroître le personnel existant, soit pour remplacer pendant une courte période un enseignant à temps plein ou à temps partiel.

Rémunération hebdomadaire brute: La rémunération mensuelle brute est définie comme étant la partie de la rémunération hebdomadaire brute qui reflète le travail accompli durant la semaine de référence. Ça représente la valeur brute en dollars avant les déductions pour l'impôt sur le revenu, les contributions à l'assurance emploi etc., incluant le salaire régulier, le surtemps et la partie bonis, commissions et tout autres types de paiements spéciaux. Le concept sur la rémunération, ne comprend pas les montants en dollars qui représentent des allocations et des avantages imposables, certains types d'indemnités non salariales ainsi que les cotisations patronales à l'assurance emploi, au Régime de pension du Canada ou au Régime des rentes du Québec, aux régimes d'assurance-maladie provinciaux, aux caisses d'indemnisation des accidents du travail et à d'autres régimes de prévoyance. Les paiements annuels spéciaux sont exclus tandis que les paiements forfaitaires spéciaux sont rajustés de façon à coïncider avec la semaine de référence. La rémunération mensuelle brute provient des dossiers administratifs.

Average weekly earnings (including or excluding overtime) for all employees: Average weekly earnings are derived by dividing total weekly payrolls (including or excluding overtime) by the payroll employment.

Average hourly earnings (including or excluding overtime) for hourly paid employees: Average hourly earnings for hourly paid employees is obtained by dividing the total weekly payrolls (including or excluding overtime) by the total number of weekly hours (including or excluding overtime).

Average hourly earnings (including or excluding overtime) for salaried employee: Average hourly earnings is derived by dividing the total weekly payrolls (including or excluding overtime) by the number of paid hours.

Average weekly hours (including or excluding overtime) for hourly paid employees: Average weekly hours are obtained by dividing the total paid weekly hours (including or excluding overtime) by the number of hourly paid employees.

Average weekly hours for salaried employees: Average weekly hours are obtained by dividing the total paid weekly hours by the number of salaried employees.

Total hours paid for hourly paid employees (including or excluding overtime): Total paid hours are defined as all hours paid (including or excluding) overtime hours plus hours of paid absence.

Total hours paid for salaried employees: Total hours paid are obtained by multiplying the average Standard work week hours (note that this variable does not include overtime) by the number of salaried employees.

Rémunération hebdomadaire moyenne (incluant ou excluant le temps supplémentaire) pour l'ensemble des salariés: La rémunération hebdomadaire moyenne est calculée en divisant la masse salariale brute imposable (incluant ou excluant le temps supplémentaire) par le nombre de salariés inscrits sur la liste de paye.

Rémunération horaire moyenne (incluant ou excluant le temps supplémentaire) pour les salariés rémunérés à l'heure: La rémunération horaire moyenne pour les salariés rémunérés à l'heure est calculée en divisant la masse salariale brute imposable (incluant ou excluant le temps supplémentaire) par le nombre d'heures hebdomadaires travaillées (incluant ou excluant le temps supplémentaire).

Rémunération horaire moyenne (incluant ou excluant le temps supplémentaire) pour les employés à salaire fixe: la rémunération horaire moyenne pour les employés à salaire fixe est calculée en divisant la masse salariale brute imposable (incluant ou excluant le temps supplémentaire) par le nombre d'heures hebdomadaires travaillées.

Heures hebdomadaires moyennes (incluant ou excluant le temps supplémentaire) pour les salariés rémunérés à l'heure: les heures hebdomadaires moyennes sont obtenues en divisant le nombre total d'heures hebdomadaires rémunérées (incluant ou excluant le temps supplémentaire) par le nombre de salariés rémunérés à l'heure.

Heures hebdomadaires moyennes pour les employés à salaire fixe: les heures hebdomadaires moyennes sont obtenues en divisant le nombre total d'heures hebdomadaires rémunérées par le nombre d'employés à salaire fixe.

Total des heures rémunérées pour les salariés rémunérés à l'heure (incluant ou excluant le temps supplémentaire): le nombre total d'heures rémunérées est défini comme étant toutes les heures payées (incluant ou excluant le temps supplémentaire) et les heures d'absence payées.

Le nombre total d'heures rémunérées pour les employés à salaire fixe: le nombre total d'heures rémunérées est calculé en multipliant le nombre moyen d'heures de travail d'une semaine normale (cette variable n'inclut pas le temps supplémentaire) de travail par le nombre d'employés à salaire fixe.

SEPH Data by size of enterprises On a quarterly and annual basis, SEPH produces Employment, Average Weekly Earnings and Hours data by employment size of enterprises for Canada, the provinces and territories. Provincial and territorial employment is thus allocated to the size of employment of the enterprise in Canada. The employment size of an enterprise is calculated as an average of the monthly employment levels reported for the period. The data is produced at the sector level of the North American Industrial classification and for the Industrial aggregate level.

The employment sizes are:

0 to 4 employees,
5 to 19,
20 to 49,
50 to 99,
100-299,
300-499
500 and plus
All sizes

SEPH also produces data by for the following sizes:

0- 49
50 to 299
300 and plus

The data produced by size of enterprises will generally be more volatile than the estimates produced for the SEPH monthly production. For example, the levels published for smaller size of employment cells may be affected by the movements of enterprises from one size to another from quarter to quarter. Other events such as strike, temporary closures, and changes in the enterprise structures on the Business Register will also cause volatility to the more detailed sizes series. In addition, data by size produced for quarters prior to year 2001 should be used with caution since they were estimated from the previous production based on the SIC-1980 and backcasted on the new NAICS classification. It should be noted that while the data by employment can be a useful research tool, it should not be used in contract escalation because of the potential for higher level volatility associated with this product.

Données par taille d'entreprises de l'EERH Sur une base trimestrielle et annuelle, l'EERH produit des estimations par taille d'entreprise selon l'emploi pour l'ensemble des salariés, la rémunération hebdomadaire moyenne et les heures pour le Canada les provinces et les territoires. La taille est déterminée Canada. selon la taille de l'entreprise au Canada et l'emploi est ensuite réparti selon les provinces et la taille calculée. La taille de l'entreprise est calculée à partir de la moyenne des niveaux d'emploi mensuels de la période. Les données sont produites pour les secteurs industriels du Système de la classification industrielle de l'Amérique du Nord (SCIAN) ainsi que pour l'ensemble des industries.

Les tailles d'emploi sont:

0 à 4 salariés,
5 à 19,
20 à 49,
50 à 99,
100-299,
300-499,
500 et plus,
Toutes les tailles.

L'EERH produit aussi des données pour les tailles suivantes:

0 – 49
50 à 299
300 et plus

Les données désagrégées par taille d'entreprises sont généralement plus volatiles que les estimations de l'EERH produite mensuellement. Par exemple, les estimations publiées par taille d'entreprises peuvent être affectées par les mouvements d'entreprises passant d'une taille à une autre, d'un trimestre à l'autre. D'autres événements comme des grèves, des fermetures provisoires, des changements dans la structure des entreprises sur le Registre des entreprises causeront aussi de la volatilité dans les séries par taille d'entreprise. De plus, les données trimestrielles par taille produites pour l'année 2000 doivent être utilisées avec prudence puisqu'elles ont été dérivées à partir des données basées sur le CTI-1980 et révisées pour refléter la nouvelle classification SCIAN. Il faut noter que même si les données par taille d'entreprises est un excellent outil de recherche, l'usage de ces données détaillées dans des clauses d'indexation de contrat est déconseillé à cause de la volatilité potentiellement plus importante associée à ces estimations.

**Release Dates for Employment, Earnings and Hours /
Dates d'émission pour l'Emploi, gains et durée du travail**

**Reference Period /
Période de référence**

January - janvier / 2004
February - février
March- mars
April - avril
May - mai
June - juin
July - juillet
August - août
September - septembre
October - octobre

**Release Dates /
Dates d'émission**

March - 30 - mars / 2004
April - 29 - avril
May - 27- mai
June - 24 - juin
July - 28 - juillet
August - 26 - août
September - 28 - septembre
October - 27 - octobre
November - 29 - novembre
December - 22 - décembre

Table of Contents

Table des matières

Highlights

The average weekly earnings of payroll employees increased slightly in November to \$693.37 (+\$2.00).

Faits saillants

En novembre, la rémunération hebdomadaire moyenne des salariés inscrits sur les listes de paie a augmenté légèrement (+2,00 \$) pour s'établir à 693,37 \$.

Tables

Tableaux

1 Seasonally Adjusted Estimates of Employment, for All Employees, for Selected Industries, Canada, Provinces and Territories, (1999-2003).

1 Estimations désaisonnalisées de l'emploi, pour l'ensemble des salariés, pour une sélection d'industries, Canada, provinces et territoires, (1999-2003).

2 Seasonally Adjusted Estimates of Average Weekly Earnings, for All Employees, for Selected Industries, Canada, Provinces and Territories, (1999-2003).

2 Estimations désaisonnalisées de la rémunération hebdomadaire moyenne, pour l'ensemble des salariés, pour une sélection d'industries, Canada, provinces et territoires, (1999-2003).

3 Fixed-weighted Indexes (1996=100) of Average Hourly Earnings, for All Employees, for Selected Industries, Canada, Provinces and Territories, (1999-2003).

3 Indices à pondération fixe (1996=100) de la rémunération horaire moyenne, pour l'ensemble des salariés, pour une sélection d'industries, Canada, provinces et territoires, (1999-2003).

4 Number of Industries Showing Year-Over-Year Increases in Employment, for Selected Industries, Canada, (1999-2003).

4 Nombre d'industries démontrant des augmentations d'emploi d'une année à l'autre, pour une sélection d'industries, Canada, (1999-2003).

5 Estimates of Employment, Payrolls and Average Weekly Earnings, for All Employees, by Industry, Canada, Provinces and Territories.

5 Estimations de l'emploi, de la rémunération brute et de la rémunération hebdomadaire moyenne, pour l'ensemble des salariés, par industrie, Canada, provinces et territoires.

6 Estimates of Employment, Average Hourly Earnings and Hours, for Employees Paid by the Hour, by Industry, Canada, Provinces and Territories.

6 Estimations de l'emploi, de la rémunération horaire moyenne et des heures, pour les salariés rémunérés à l'heure, par industrie, Canada, provinces et territoires.

7 Estimates of Employment, Average Hourly Earnings and Hours, for Salaried Employees, by Industry, Canada, Provinces and Territories.

7 Estimations de l'emploi, de la rémunération horaire moyenne et des heures, pour les employés, par industrie, Canada, provinces et territoires.

Table of Contents

Table des matières

8 Historical Estimates of Employment, for All Employees, Industrial Aggregate, Canada, Provinces and Territories, (1991-2003).

8 Séries historiques des estimations de l'emploi, pour l'ensemble des salariés, ensemble des industries, Canada, provinces et territoires, (1991-2003).

9 Historical Estimates of Average Weekly Earnings, for All Employees, Industrial Aggregate, Canada, Provinces and Territories, (1991-2003).

9 Séries historiques des estimations de la rémunération hebdomadaire moyenne, ensemble des salariés, l'ensemble des industries, Canada, provinces et territoires, (1991-2003).

10 Quarterly and Annual Estimates of Employment by Enterprise Size of Employment, for All Employees, for Selected Industries, Canada, Provinces and Territories, (2000-2003).

10 Estimations trimestrielles et annuelles de l'emploi par taille d'entreprise selon l'emploi, pour l'ensemble des salariés pour une sélection d'industries, Canada, provinces et territoires, (2000-2003).

11 Quarterly and Annual Estimates of Average Weekly Earnings by Enterprise Size of Employment, for All Employees, for Selected Industries, Canada, Provinces and Territories, (2000-2003)

11 Estimations trimestrielles et annuelles de la rémunération hebdomadaire moyenne, par taille d'entreprise selon l'emploi, pour l'ensemble des salariés pour une sélection d'industries, Canada, provinces et territoires, (2000-2003).

12 Quarterly and Annual Estimates of Average Weekly Hours by Enterprise Size of Employment, for Hourly Paid Employees, for Selected Industries, Canada, Provinces and Territories, (2000-2003).

12 Estimations trimestrielles et annuelles des heures hebdomadaires moyennes, par taille d'entreprise selon l'emploi, pour les salariés rémunérés à l'heure pour une sélection d'industries, Canada, provinces et territoires, (2000-2003).

Annex

Annexe

1 Questionnaire (English) of the Business Payrolls Survey page 465.

1 Questionnaire français de l'Enquête sur la rémunération auprès des entreprises, page 467.

2 Administrative Survey Response Rates for Employment, page 469.

2 Taux de réponse sur l'emploi des enquête administrative, page 469.

Highlights

November 2003 (preliminary)

Faits saillants

November 2003 (données provisoires)

Employment, earnings and hours

The average weekly earnings of payroll employees increased slightly in November to \$693.37 (+\$2.00).

The new level is up 0.9% from November 2002. The year-over-year growth is due largely to earnings increases in the construction, manufacturing, retail trade, education services, health care and social assistance and public administration sectors.

Stronger earnings growth for the year is observed from the hourly rates of hourly paid employees. Their hourly wages increased 1.9% from November 2002, with earnings of workers in goods producing sectors (+2.9%) outpacing those of employees in the service producing industries (+1.8%).

The average hours for hourly paid workers dropped in November, attributable mostly to widespread decreases in hours in the services sector. Average paid hours for hourly workers in manufacturing were virtually unchanged for the month of November.

The average hours for hourly paid workers dropped in November, attributable mostly to widespread decreases in hours in the services producing industries.

The number of payroll employees for November was little changed (-2,200) following October's sharp increase (+58,900). Gains in November were recorded in Ontario (+13,800), Quebec (+5,100) and British Columbia (+1,400).

By industry, employment gains were lead by an 18,300 gain in education services, which was offset by declines in manufacturing (-12,200) and wholesale trade (-5,100).

Emploi, gains et durée du travail

En novembre, la rémunération hebdomadaire moyenne pour les salariés inscrits sur les listes de paie a augmenté légèrement (+2,00 \$) pour s'établir à 693,37 \$.

Cette nouvelle estimation représente une augmentation de 0,9 % par rapport au niveau atteint en novembre 2002. Cette croissance annuelle est principalement attribuable à l'augmentation de la rémunération dans les secteurs de la construction, de la fabrication, du commerce de détail, des services d'enseignement, des soins de santé et de l'assistance sociale ainsi que dans celui de l'administration publique.

Le taux de croissance d'une année à l'autre de la rémunération horaire moyenne a été important pour les salariés rémunérés à l'heure. La rémunération horaire de ces salariés a augmenté de 1,9 % par rapport à novembre 2002. La rémunération des travailleurs du secteur de la branche productrice de biens (+2,9 %) a dépassé celle du secteur de la branche productrice de services (+1,8 %).

Le nombre moyen d'heures rémunérées pour les salariés rémunérés à l'heure a baissé en novembre en raison de la diminution du nombre d'heure répartie parmi les industries de la branche productrice de service. Les heures hebdomadaires moyennes dans le secteur de la fabrication pour les salariés rémunérés à l'heure est demeuré inchangée en novembre.

Le nombre moyen d'heures rémunérées pour les salariés rémunérés à l'heure a baissé en novembre, en raison de la diminution du nombre d'heures réparties parmi les industries de la branche productrice de services.

Le nombre total de salariés inscrits sur les listes de paie a peu varié en novembre (-2 200), à la suite de la forte croissance enregistrée en octobre (+58 900). En novembre, l'Ontario (+13 800), le Québec (+5 100) et la Colombie-Britannique (+1 400) ont connu une hausse.

À l'échelon industriel, la hausse de 18 300 salariés dans le secteur de l'éducation a été contrebalancée par la diminution enregistrée dans les secteur de la fabrication (-12 200) et du commerce de gros (-5 100).

Table 1

Tableau 1

Seasonally Adjusted Estimates of Employment, for All Employees, for Selected Industries, Canada, Provinces and Territories, (1999-2003).

Estimations désaisonnalisées de l'emploi, pour l'ensemble des salariés, pour une sélection d'industries, Canada, provinces et territoires, (1999-2003).

The number of payroll employees for November decreased by 2,200, to stand at 13,288,600. Decreases in November were strongest in Manitoba (-5,500), and New-Brunswick (-4,900).

En novembre, le nombre total de salariés inscrits sur les listes de paie a diminué de 2 200 salariés pour s'établir à 13 288 600. À l'échelon provincial, le Manitoba (-5 500) et le Nouveau-Brunswick (-4 900), ont affiché les diminutions les plus importantes en novembre.

	Page
<u>Canada</u>	<u>2</u>
<u>Provinces and Territories / Provinces et territoires</u>	<u>4</u>

Table 1
Seasonally Adjusted Estimates of Employment, for All Employees, for Selected Industries, Canada, Provinces and Territories.

Tableau 1
Estimations désaisonnalisées de l'emploi, pour l'ensemble des salariés, pour une sélection d'industries, Canada, provinces et territoires.

NAICS	Industry	Jan.	Feb.	March	April	May	June	July	August	Sept.	Oct.	Nov.	Dec.
SCIAN	Industrie	Janv.	Fév.	Mars	Avril	Mai	Juin	Juillet	Août	Sept.	Oct.	Nov.	Déc.
CANADA													
00-91N Industrial aggregate (including unclassified) - Ensemble des industries y compris les entreprises non classifiées													
	1999	11,955.5	11,980.4	12,005.1	12,018.4	12,030.0	12,036.8	12,088.3	12,058.1	12,110.5	12,158.4	12,199.5	12,242.8
	2000	12,268.9	12,289.7	12,340.6	12,386.5	12,413.6	12,463.1	12,484.2	12,515.1	12,595.0	12,620.8	12,673.9	12,711.2
	2001	12,736.8	12,760.6	12,759.2	12,794.4	12,802.5	12,768.7	12,766.2	12,764.2	12,781.7	12,790.0	12,783.7	12,802.5
	2002	12,832.6	12,866.4	12,898.8	12,959.6	13,022.6	13,055.9	13,111.3	13,172.5	13,185.5	13,230.1	13,279.7	13,310.3
	2003	13,296.3	13,305.5	13,313.3	13,314.7	13,343.7	13,336.8	13,342.9	13,314.0	13,288.6	13,347.4	13,345.2	..
11-91N Industrial aggregate (excluding unclassified) - Ensemble des industries sauf les entreprises non classifiées													
	1999	11,853.4	11,875.1	11,904.5	11,917.9	11,928.0	11,930.3	11,992.0	11,958.7	12,030.1	12,085.5	12,123.3	12,176.7
	2000	12,203.9	12,228.3	12,283.5	12,330.0	12,358.8	12,405.4	12,427.1	12,450.6	12,526.5	12,552.3	12,600.3	12,638.3
	2001	12,666.7	12,689.8	12,688.6	12,718.8	12,727.9	12,696.8	12,688.5	12,690.8	12,709.9	12,714.3	12,712.2	12,737.0
	2002	12,763.1	12,800.8	12,822.6	12,876.7	12,950.9	12,978.9	13,028.1	13,091.4	13,102.4	13,146.7	13,198.5	13,229.5
	2003	13,205.4	13,217.9	13,216.3	13,216.2	13,253.3	13,225.9	13,231.2	13,203.2	13,164.4	13,225.8	13,225.6	..
11-33N Goods producing industries - Branche productrice de biens													
	1999	2,745.9	2,750.5	2,753.3	2,751.7	2,758.5	2,764.4	2,783.7	2,779.3	2,798.7	2,834.6	2,850.3	2,862.6
	2000	2,869.2	2,876.3	2,889.8	2,903.0	2,912.7	2,918.0	2,917.5	2,911.9	2,935.6	2,938.5	2,943.9	2,951.8
	2001	2,954.5	2,956.7	2,952.5	2,948.6	2,943.7	2,941.6	2,938.8	2,929.1	2,932.9	2,932.7	2,929.4	2,935.7
	2002	2,944.2	2,951.3	2,958.6	2,958.2	2,962.9	2,967.7	2,985.3	2,996.6	2,997.8	3,005.4	3,024.3	3,036.0
	2003	3,012.5	3,028.3	3,009.5	3,015.6	3,028.9	3,015.2	3,007.9	2,996.1	2,991.3	2,996.3	2,982.7	..
41-91N Service producing industries - Branche productrice de services													
	1999	9,109.3	9,125.2	9,152.0	9,165.5	9,172.3	9,165.7	9,206.3	9,178.5	9,229.4	9,248.1	9,274.7	9,314.4
	2000	9,336.2	9,353.3	9,396.2	9,426.6	9,447.8	9,486.7	9,509.8	9,534.9	9,587.7	9,613.4	9,656.7	9,685.8
	2001	9,713.8	9,735.5	9,739.6	9,770.6	9,787.4	9,753.8	9,748.4	9,756.4	9,770.6	9,780.8	9,782.1	9,801.8
	2002	9,821.2	9,851.4	9,870.1	9,920.7	9,990.1	10,009.2	10,040.9	10,087.4	10,101.9	10,140.8	10,172.3	10,197.9
	2003	10,195.4	10,195.7	10,205.3	10,207.6	10,224.5	10,216.9	10,222.4	10,207.6	10,190.4	10,228.7	10,243.1	..
11	Forestry, logging & support - Foresterie, exploitation et soutien												
	1999	74.4	75.5	76.1	76.3	77.2	77.3	79.7	80.3	78.7	79.3	80.0	77.7
	2000	79.0	78.7	78.7	78.4	77.3	79.6	78.9	77.9	78.6	77.8	75.6	80.9
	2001	81.5	81.6	80.4	80.7	78.9	76.8	76.5	76.8	74.0	73.1	71.5	71.2
	2002	70.2	68.2	67.0	65.1	63.4	62.6	60.4	59.7	60.2	59.6	59.1	58.6
	2003	59.6	59.8	59.3	58.9	59.7	56.8	55.9	54.2	53.8	53.2	52.1	..
21	Mining & oil & gas extraction - Extraction minière et extraction de pétrole et de gaz												
	1999	130.9	131.3	131.2	130.6	131.1	130.3	131.7	132.4	130.9	133.3	135.4	140.7
	2000	138.4	138.0	138.0	137.3	136.3	136.5	135.2	134.3	134.6	135.9	135.6	135.7
	2001	137.3	137.9	138.1	138.3	139.0	138.2	138.4	138.4	139.5	139.2	140.8	139.5
	2002	138.2	137.3	137.2	138.4	137.9	137.9	138.7	140.3	141.9	142.7	144.0	143.6
	2003	143.9	145.2	143.5	145.3	146.6	150.4	150.5	151.6	154.2	153.7	153.9	..
22	Utilities - Services publics												
	1999	106.9	107.9	107.9	110.2	108.0	107.5	107.2	107.4	108.5	109.0	108.8	109.5
	2000	108.9	109.1	109.1	109.8	110.5	110.9	111.1	111.1	110.9	111.3	111.6	111.8
	2001	112.2	112.0	112.1	111.9	112.0	112.2	112.7	112.6	112.5	112.6	112.8	112.9
	2002	113.3	113.6	113.6	113.7	113.5	113.0	112.8	113.1	113.3	113.7	113.9	115.6
	2003	114.3	113.5	112.9	113.1	113.8	116.0	115.4	115.6	115.4	114.4	114.0	..
23	Construction - Construction												
	1999	503.3	503.1	502.8	506.3	509.0	508.0	509.9	511.0	512.1	518.1	524.7	525.3
	2000	526.5	529.6	533.1	539.1	545.0	540.8	543.7	541.6	548.8	544.7	546.0	550.0
	2001	557.0	561.4	566.4	567.3	570.8	576.2	575.2	578.3	583.5	586.2	586.6	600.3
	2002	597.8	601.7	606.0	601.9	599.5	602.1	610.4	618.9	622.6	632.0	639.1	642.5
	2003	632.4	635.1	630.0	626.1	631.5	634.4	643.0	651.0	648.2	653.0	655.7	..
31-33	Manufacturing - Fabrication												
	1999	1,928.6	1,932.8	1,935.4	1,927.8	1,931.8	1,940.9	1,953.0	1,950.0	1,969.0	1,995.3	1,998.3	2,011.1
	2000	2,016.8	2,022.1	2,032.1	2,039.1	2,044.1	2,047.5	2,044.9	2,049.6	2,062.6	2,067.5	2,072.7	2,076.6
	2001	2,068.1	2,065.6	2,058.2	2,051.7	2,043.1	2,034.7	2,033.3	2,025.8	2,023.3	2,021.5	2,016.1	2,014.0
	2002	2,024.3	2,030.6	2,035.0	2,036.4	2,046.0	2,050.3	2,064.6	2,072.1	2,062.1	2,058.7	2,068.1	2,074.0
	2003	2,058.3	2,074.2	2,065.4	2,070.1	2,076.8	2,058.3	2,045.8	2,033.5	2,023.8	2,023.8	2,011.6	..
	Non-durable goods - Biens non durables												
	1999	879.8	878.0	879.6	875.7	879.6	885.5	892.2	892.9	899.8	910.2	912.1	920.1
	2000	922.2	924.7	929.7	930.0	929.2	931.9	931.7	932.6	936.5	936.8	939.9	943.1

Table 1
Seasonally Adjusted Estimates of Employment, for All Employees, for Selected Industries, Canada, Provinces and Territories.

(Continued - suite)

Tableau 1
Estimations désaisonnalisées de l'emploi, pour l'ensemble des salariés, pour une sélection d'industries, Canada, provinces et territoires.

NAICS	Industry	Jan.	Feb.	March	April	May	June	July	August	Sept.	Oct.	Nov.	Dec.
SCIAN	Industrie	Janv.	Fév.	Mars	Avril	Mai	Juin	Juillet	Août	Sept.	Oct.	Nov.	Déc.
CANADA													
	Non-durable goods - Biens non durables												
	2001	944.0	945.1	942.6	941.9	942.3	940.4	938.3	938.2	937.1	936.8	935.4	932.1
	2002	935.0	936.5	937.6	939.4	942.7	942.6	947.8	951.2	948.7	948.1	953.8	955.8
	2003	951.9	952.0	946.7	945.1	954.8	941.6	938.7	930.1	918.7	929.2	916.5	..
	Durable goods - Biens durables												
	1999	1,048.3	1,054.6	1,055.2	1,051.6	1,053.1	1,055.6	1,060.9	1,058.9	1,069.4	1,084.5	1,086.2	1,090.4
	2000	1,094.1	1,096.7	1,101.9	1,108.9	1,115.0	1,115.9	1,113.4	1,119.3	1,126.6	1,130.0	1,133.0	1,132.4
	2001	1,123.6	1,119.6	1,115.0	1,109.6	1,100.9	1,094.7	1,095.4	1,090.0	1,086.9	1,084.3	1,081.0	1,080.2
	2002	1,088.7	1,093.2	1,096.6	1,096.7	1,103.4	1,108.2	1,117.2	1,123.4	1,114.0	1,110.5	1,114.7	1,114.2
	2003	1,106.7	1,121.7	1,117.6	1,122.5	1,123.0	1,115.6	1,107.3	1,105.0	1,102.0	1,099.6	1,094.1	..
	41-45N Trade - Commerce												
	1999	2,062.9	2,072.7	2,078.7	2,085.4	2,081.3	2,079.0	2,101.4	2,084.6	2,097.1	2,087.9	2,098.5	2,110.8
	2000	2,113.8	2,119.6	2,131.6	2,137.0	2,142.6	2,147.9	2,153.8	2,156.5	2,171.0	2,181.7	2,189.5	2,203.0
	2001	2,209.6	2,219.6	2,219.1	2,212.5	2,212.5	2,213.7	2,209.2	2,208.2	2,210.0	2,211.8	2,209.6	2,214.2
	2002	2,223.6	2,235.5	2,245.7	2,258.1	2,273.9	2,284.5	2,296.4	2,313.4	2,313.6	2,326.0	2,334.5	2,341.2
	2003	2,347.6	2,341.3	2,342.6	2,347.8	2,358.5	2,338.9	2,349.6	2,342.7	2,337.5	2,355.0	2,351.3	..
	41 Wholesale Trade - Commerce de gros												
	1999	655.2	660.4	662.5	665.6	664.1	665.7	677.7	675.3	682.9	683.0	685.8	692.1
	2000	691.6	693.1	696.2	698.5	702.5	705.1	709.4	711.5	723.8	723.5	731.0	739.9
	2001	735.7	738.0	731.2	725.0	726.4	728.8	720.2	718.3	715.6	713.9	712.1	714.3
	2002	710.4	718.6	726.1	729.1	734.6	737.4	738.5	749.5	742.9	748.8	752.2	753.8
	2003	751.9	749.4	748.5	752.6	754.5	751.5	752.5	751.4	751.8	757.0	752.0	..
	44-45 Retail trade - Commerce de détail												
	1999	1,408.5	1,413.0	1,415.6	1,419.8	1,416.3	1,412.5	1,422.2	1,408.9	1,415.6	1,404.6	1,412.7	1,420.9
	2000	1,422.3	1,427.0	1,435.1	1,438.1	1,439.8	1,442.7	1,442.6	1,444.9	1,448.6	1,457.7	1,458.4	1,465.4
	2001	1,472.7	1,481.5	1,487.6	1,487.2	1,486.5	1,485.6	1,487.2	1,490.5	1,494.8	1,496.9	1,497.3	1,501.4
	2002	1,511.7	1,517.3	1,520.7	1,527.8	1,540.0	1,548.6	1,556.6	1,565.7	1,569.9	1,576.3	1,582.2	1,586.0
	2003	1,594.8	1,591.5	1,593.5	1,594.3	1,602.7	1,589.6	1,597.6	1,593.1	1,586.8	1,598.9	1,599.2	..
	48-49 Transportation & warehousing - Transport et entreposage												
	1999	589.2	588.8	589.1	589.0	591.9	592.4	594.8	591.1	592.9	595.1	594.3	596.0
	2000	598.1	600.4	599.6	601.2	601.0	601.8	602.5	601.3	605.0	606.7	611.6	613.1
	2001	616.4	613.1	613.2	612.7	613.6	611.7	609.3	614.9	615.1	613.5	610.2	611.1
	2002	610.3	610.8	611.8	611.3	609.9	608.7	611.1	612.0	613.4	614.4	614.7	615.3
	2003	615.8	618.4	616.9	618.2	614.6	613.2	611.1	608.7	605.1	600.7	604.3	..
	51 Information & cultural industries - Industrie de l'information et industrie culturelle												
	1999	311.7	314.2	313.4	314.8	317.4	316.0	315.7	315.7	318.8	320.2	322.4	323.9
	2000	324.7	324.3	327.1	328.1	329.6	331.5	333.9	335.4	335.6	335.7	336.4	338.0
	2001	338.6	340.2	338.8	343.3	341.2	342.0	341.6	341.9	345.6	346.0	347.0	346.5
	2002	346.8	346.2	347.5	346.0	346.0	346.6	348.3	350.0	347.8	348.3	349.3	349.7
	2003	348.8	350.5	350.5	353.0	353.1	352.9	354.9	351.8	354.4	352.8	351.9	..
	52 Finance & insurance - Finance et assurances												
	1999	532.3	530.9	533.8	532.3	531.1	532.1	530.6	530.8	531.5	529.1	526.8	528.6
	2000	533.6	531.3	531.7	532.9	533.1	537.0	541.5	544.5	550.8	545.6	548.6	551.1
	2001	549.2	552.8	552.8	554.2	558.0	556.2	555.3	554.6	556.3	557.0	560.4	560.4
	2002	560.1	560.8	562.0	563.3	568.0	569.2	569.0	572.3	572.6	577.5	575.4	575.3
	2003	576.5	573.9	576.2	579.3	575.0	575.2	573.5	573.9	571.6	572.3	573.5	..
	53 Real estate & rental & leasing - Services immobiliers et services de location et de location à bail												
	1999	205.6	204.4	205.4	207.8	209.0	209.1	212.2	210.3	209.2	210.8	210.2	210.2
	2000	212.0	212.0	212.4	212.3	212.0	214.2	211.8	213.3	215.4	216.8	221.7	222.0
	2001	220.7	221.1	213.8	211.9	214.5	214.5	215.0	215.9	216.3	215.9	214.0	216.6
	2002	217.2	219.4	225.9	228.3	230.7	231.3	230.9	232.3	230.3	229.6	228.2	231.0
	2003	229.7	228.4	227.4	226.6	228.4	226.6	227.8	225.7	227.4	231.2	230.7	..
	54 Professional, scientific & technical services - Services professionnels, scientifiques et techniques												
	1999	535.5	537.6	540.3	541.7	544.1	546.0	549.3	547.1	554.2	561.6	570.0	584.2
	2000	581.7	585.6	591.3	596.3	603.2	611.6	619.1	622.1	629.7	634.6	638.3	638.9
	2001	641.4	642.1	643.1	643.4	644.1	642.8	642.7	640.1	635.5	633.2	629.0	634.2
	2002	627.7	636.5	641.6	655.3	662.9	656.5	654.8	664.3	662.7	660.8	667.8	676.1
	2003	659.3	656.8	654.4	650.7	654.0	647.9	652.3	650.1	652.9	656.1	655.5	..

Table 1
Seasonally Adjusted Estimates of Employment, for All Employees, for Selected Industries, Canada, Provinces and Territories.

Tableau 1
Estimations désaisonnalisées de l'emploi, pour l'ensemble des salariés, pour une sélection d'industries, Canada, provinces et territoires.

(Continued - suite)

NAICS	Industry	Jan. - Janv.	Feb. - Fév.	March - Mars	April - Avril	May - Mai	June - Juin	July - Juillet	August - Août	Sept. - Sept.	Oct. - Oct.	Nov. - Nov.	Dec. - Déc.
SCIAN	Industrie												
CANADA													
55	Management of companies & enterprises - Gestion de sociétés et d'entreprises												
	1999	72.8	73.8	74.9	75.9	78.4	78.2	77.1	77.8	79.8	75.8	70.7	73.2
	2000	73.6	73.1	74.1	72.6	72.6	73.6	72.9	75.1	76.8	77.4	80.2	82.5
	2001	83.0	82.5	82.6	83.3	82.7	82.4	83.5	83.6	84.6	85.2	85.9	86.5
	2002	86.6	86.9	87.0	88.0	87.9	88.9	90.2	90.3	90.6	91.3	91.3	91.6
	2003	92.5	91.7	91.8	90.7	91.1	92.1	92.1	90.8	90.2	90.1	89.1	..
56	Admin. & support, waste managem. & remediation services - Services admin., soutien, gestion des déchets, assainissem.												
	1999	452.0	455.7	458.5	463.9	464.7	466.4	472.0	473.1	475.4	479.8	485.5	489.4
	2000	491.1	493.9	499.3	499.7	501.4	505.9	505.7	507.9	510.6	513.8	515.3	517.0
	2001	519.9	522.4	525.9	525.5	525.8	526.1	527.0	528.0	529.7	530.1	532.0	535.0
	2002	537.9	539.6	541.5	548.4	556.4	563.6	568.5	573.3	575.9	580.1	582.6	585.7
	2003	584.5	585.8	585.8	586.9	598.0	597.4	598.4	602.9	607.0	614.9	612.7	..
61	Educational services - Services d'enseignement												
	1999	931.0	928.9	932.2	932.1	930.2	927.7	926.1	924.8	928.6	931.1	933.1	932.5
	2000	927.4	929.5	929.8	933.4	935.1	937.9	935.6	939.1	939.0	939.4	938.3	940.5
	2001	942.4	943.0	941.2	932.4	942.5	942.8	944.3	943.0	943.4	945.8	945.3	943.3
	2002	944.7	943.9	944.6	948.4	952.2	953.3	951.1	959.5	958.0	957.5	956.9	960.5
	2003	957.6	961.2	959.2	964.1	966.0	963.4	931.6	929.3	932.6	936.6	954.8	..
62	Health care & social assistance - Soins de santé et assistance sociale												
	1999	1,218.3	1,216.7	1,211.2	1,218.7	1,220.2	1,220.5	1,220.9	1,218.8	1,219.4	1,221.7	1,223.6	1,225.7
	2000	1,227.5	1,231.2	1,233.0	1,234.9	1,236.0	1,236.5	1,239.0	1,243.1	1,244.7	1,245.2	1,247.9	1,249.9
	2001	1,250.5	1,251.0	1,254.4	1,257.1	1,262.1	1,266.0	1,267.0	1,270.6	1,275.0	1,278.3	1,279.0	1,281.0
	2002	1,283.3	1,287.4	1,289.1	1,294.5	1,298.9	1,304.7	1,313.3	1,316.9	1,322.2	1,328.9	1,334.6	1,335.0
	2003	1,336.7	1,342.9	1,347.9	1,349.0	1,354.0	1,369.5	1,368.2	1,371.5	1,369.8	1,372.9	1,373.5	..
71	Arts, entertainment & recreation - Arts, spectacles et loisirs												
	1999	189.9	188.5	188.2	188.4	187.4	186.8	188.1	190.1	193.0	195.7	200.5	200.6
	2000	202.4	205.2	207.0	208.5	210.6	212.9	215.0	216.5	217.7	219.1	220.4	221.1
	2001	220.9	220.5	220.8	221.4	221.8	221.6	222.2	223.4	224.2	225.5	226.6	227.7
	2002	229.3	230.8	231.0	230.7	230.4	230.8	230.9	231.9	233.0	234.7	237.1	238.6
	2003	239.7	239.8	246.0	246.2	243.2	244.9	248.0	247.1	244.2	241.1	238.5	..
72	Accommodation & food services - Hébergement et services de restauration												
	1999	862.8	860.3	866.0	858.2	865.8	860.8	868.5	868.2	868.5	876.9	877.6	881.0
	2000	890.0	883.8	884.6	899.4	904.9	904.2	906.0	908.6	916.4	918.9	926.3	930.3
	2001	937.1	940.9	935.8	937.7	940.7	941.0	941.3	942.9	943.2	944.0	946.5	948.6
	2002	952.0	952.8	953.2	954.8	960.1	958.1	955.7	955.3	957.3	960.3	963.2	963.6
	2003	968.3	957.3	953.7	938.6	930.7	918.1	929.6	927.7	926.2	933.0	938.4	..
81	Other services (except public administration) - Autres services, sauf les administrations publiques												
	1999	442.4	445.0	445.7	448.4	449.7	450.9	452.0	446.8	451.2	454.5	455.2	456.2
	2000	454.8	455.2	457.0	456.0	456.5	456.6	458.1	458.8	460.9	462.8	464.4	466.8
	2001	471.1	472.9	472.4	472.3	472.3	474.4	475.9	476.4	480.2	479.6	481.5	483.9
	2002	486.2	485.7	485.9	487.2	487.0	485.6	487.0	489.9	492.4	495.3	496.9	497.1
	2003	495.6	495.6	496.9	493.6	496.4	494.6	500.0	498.8	498.5	503.0	502.2	..
91	Public administration - Administrations publiques												
	1999	704.3	705.5	707.2	706.4	705.1	700.9	701.4	702.5	707.8	707.3	704.0	706.6
	2000	707.7	708.3	711.3	710.0	711.7	714.1	715.3	715.4	712.5	714.8	716.2	716.3
	2001	718.9	718.6	719.9	759.4	756.1	716.5	713.2	714.3	714.2	713.8	714.4	716.8
	2002	720.9	721.3	697.5	699.9	726.4	724.9	727.8	728.6	732.2	734.6	738.2	742.9
	2003	747.9	753.6	756.2	754.6	761.9	771.5	773.7	777.0	773.4	769.7	769.2	..
NEWFOUNDLAND AND LABRADOR - TERRE-NEUVE ET LABRADOR													
00-91N	Industrial aggregate (including unclassified) - Ensemble des industries y compris les entreprises non classifiées												
	1999	164.2	164.2	159.6	164.2	163.2	162.1	163.8	163.2	165.5	165.9	166.0	166.7
	2000	163.5	165.2	165.9	165.6	166.0	167.9	166.6	166.8	168.2	168.4	169.5	168.9
	2001	170.2	171.1	171.6	173.4	174.5	173.7	172.3	173.5	174.0	175.0	175.9	177.8
	2002	178.4	179.6	180.0	180.0	181.0	180.6	180.3	182.3	182.9	184.8	185.9	185.2
	2003	184.8	185.0	185.0	183.9	186.1	187.2	188.0	188.3	186.9	185.9	184.0	..

Table 1
Seasonally Adjusted Estimates of Employment, for All Employees, for Selected Industries, Canada, Provinces and Territories.

Tableau 1
Estimations désaisonnalisées de l'emploi, pour l'ensemble des salariés, pour une sélection d'industries, Canada, provinces et territoires.

(Continued - suite)

NAICS	Industry	Jan.	Feb.	March	April	May	June	July	August	Sept.	Oct.	Nov.	Dec.
SCIAN	Industrie	Janv.	Fév.	Mars	Avril	Mai	Juin	Juillet	Août	Sept.	Oct.	Nov.	Déc.
NEWFOUNDLAND AND LABRADOR - TERRE-NEUVE ET LABRADOR													
11-91N Industrial aggregate (excluding unclassified) - Ensemble des industries sauf les entreprises non classifiées													
	1999	163.1	163.1	158.7	163.3	162.6	161.1	163.1	162.8	165.1	165.3	165.5	166.1
	2000	162.8	164.6	165.2	165.0	165.5	167.3	166.2	166.3	167.8	168.0	169.1	168.4
	2001	169.5	170.3	170.5	172.4	173.1	172.8	171.2	172.1	172.6	173.7	174.8	176.6
	2002	177.4	178.6	179.2	179.0	180.0	179.4	179.2	181.1	181.7	183.7	184.7	183.8
	2003	183.5	183.8	183.9	182.9	185.2	186.1	187.1	187.4	185.9	184.8	182.8	..
11-33N Goods producing industries - Branche productrice de biens													
	1999	30.3	30.5	31.3	31.8	30.9	30.2	30.7	31.2	31.5	31.8	32.7	32.8
	2000	30.9	31.2	30.9	30.3	30.3	31.3	30.8	29.9	30.5	30.9	31.6	31.1
	2001	34.0	34.4	34.5	34.9	35.8	35.7	34.3	34.5	35.4	35.4	36.2	36.8
	2002	37.5	37.6	38.2	38.2	38.2	36.5	36.5	37.8	37.9	38.6	38.4	37.9
	2003	37.3	37.5	36.8	36.9	38.2	37.0	38.3	38.5	38.3	38.0	37.0	..
41-91N Service producing industries - Branche productrice de services													
	1999	133.2	132.6	127.7	131.8	131.7	131.0	132.1	130.9	133.4	133.4	132.8	133.5
	2000	132.5	133.5	134.4	134.6	135.3	136.0	135.2	136.3	137.4	137.1	137.6	137.3
	2001	136.6	136.6	136.5	137.8	137.3	136.4	136.0	137.0	136.5	138.0	138.5	140.4
	2002	141.4	142.0	141.8	141.4	141.9	142.3	141.5	142.4	142.9	144.6	146.3	146.4
	2003	147.2	146.6	147.2	145.7	146.9	148.8	150.1	148.9	147.3	146.7	145.3	..
23 Construction - Construction													
	1999	7.3	7.3	7.6	7.3	7.5	7.4	7.7	7.5	7.3	7.4	7.8	7.9
	2000	7.5	7.5	7.2	7.3	7.0	7.0	7.1	6.9	7.0	7.0	6.9	6.8
	2001	7.7	7.8	8.2	8.4	8.4	8.3	8.2	8.2	8.7	8.7	9.1	9.4
	2002	9.2	9.2	9.0	8.9	8.6	8.6	8.4	8.8	8.9	9.2	9.2	9.0
	2003	8.5	8.5	8.0	7.9	8.2	8.4	8.7	8.8	8.5	8.4	8.3	..
31-33 Manufacturing - Fabrication													
	1999	15.5	15.5	15.9	16.3	16.0	15.7	16.4	16.8	17.3	17.5	17.8	17.6
	2000	15.7	15.9	15.9	15.2	15.8	16.9	16.6	15.9	16.3	16.6	17.3	16.6
	2001	18.6	18.9	18.8	19.0	19.9	19.6	18.5	18.5	18.9	18.9	19.5	19.5
	2002	20.8	20.8	21.7	21.8	22.0	20.3	20.5	21.4	21.4	21.6	21.3	21.0
	2003	20.7	20.9	20.8	21.2	22.2	20.6	21.2	21.6	21.8	22.0	21.3	..
Non-durable goods - Biens non durables													
	1999	11.8	12.1	12.3	12.5	12.4	12.2	12.7	12.9	13.2	13.2	13.7	13.3
	2000	11.1	11.9	12.0	11.4	12.0	13.1	13.1	12.7	12.9	13.3	13.9	13.1
	2001	14.5	15.1	15.0	15.7	16.4	16.1	15.1	14.8	15.1	15.1	15.7	15.7
	2002	16.2	16.8	17.7	17.6	17.8	16.1	16.3	17.4	17.6	18.0	17.7	17.7
	2003	17.4	17.6	17.5	17.8	18.3	16.7	17.2	17.7	17.9	17.9	17.2	..
Durable goods - Biens durables													
	1999	3.4	3.5	3.6	3.8	3.6	3.4	3.8	4.0	4.2	4.3	4.1	4.2
	2000	4.1	3.9	3.8	3.7	3.8	3.9	3.5	3.2	3.4	3.3	3.4	3.5
	2001	3.8	3.9	3.9	3.5	3.5	3.4	3.4	3.6	3.8	3.8	3.9	3.9
	2002	4.1	4.1	4.2	4.3	4.3	4.2	4.3	4.0	3.7	3.6	3.6	3.4
	2003	3.3	3.6	3.6	3.6	3.7	3.8	3.9	3.8	3.9	4.1	4.2	..
41-45N Trade - Commerce													
	1999	28.9	28.1	29.0	29.4	29.5	29.5	29.8	29.5	30.5	30.0	30.3	30.3
	2000	30.2	30.7	30.5	30.7	30.1	30.2	29.8	30.2	30.3	30.4	30.0	29.7
	2001	29.4	29.9	29.7	29.8	29.9	30.1	29.9	29.8	29.8	29.5	28.8	29.3
	2002	29.9	30.4	30.3	30.4	30.8	30.7	30.6	30.7	31.0	31.8	32.0	32.2
	2003	32.3	32.2	32.0	32.0	32.3	32.0	32.1	32.0	31.5	31.9	30.2	..
41 Wholesale Trade - Commerce de gros													
	1999	6.5	6.2	6.5	6.4	6.5	6.6	6.7	6.4	6.7	6.6	6.4	6.5
	2000	6.5	6.4	6.4	6.5	6.5	6.4	6.5	6.6	6.9	6.9	6.9	6.7
	2001	6.6	6.6	6.5	6.5	6.6	6.7	6.7	6.6	6.5	6.4	6.0	6.1
	2002	6.2	6.4	6.3	6.3	6.4	6.3	6.0	6.1	6.1	6.4	6.7	6.6
	2003	6.5	6.7	6.6	6.7	6.8	6.7	6.6	6.5	6.4	6.3	6.2	..
44-45 Retail trade - Commerce de détail													
	1999	22.4	21.9	22.5	22.9	23.0	22.9	23.2	23.1	23.9	23.4	24.0	23.7
	2000	23.7	24.3	24.1	24.1	23.7	23.8	23.3	23.7	23.4	23.6	23.2	22.9
	2001	22.8	23.2	23.2	23.2	23.4	23.4	23.3	23.2	23.3	23.1	22.9	23.1

Table 1
Seasonally Adjusted Estimates of Employment, for All Employees, for Selected Industries, Canada, Provinces and Territories.

Tableau 1
Estimations désaisonnalisées de l'emploi, pour l'ensemble des salariés, pour une sélection d'industries, Canada, provinces et territoires.

(Continued - suite)

NAICS	Industry	Jan.	Feb.	March	April	May	June	July	August	Sept.	Oct.	Nov.	Dec.
SCIAN	Industrie	Janv.	Fév.	Mars	Avril	Mai	Juin	Juillet	Août	Sept.	Oct.	Nov.	Déc.
NEWFOUNDLAND AND LABRADOR - TERRE-NEUVE ET LABRADOR													
44-45 Retail trade - Commerce de détail													
	2002	23.7	23.9	23.8	24.1	24.4	24.4	24.6	24.6	24.9	25.4	25.5	25.6
	2003	25.7	25.4	25.3	25.2	25.5	25.2	25.6	25.5	25.1	25.6	24.0	..
48-49 Transportation & warehousing - Transport et entreposage													
	1999	7.0	7.0	6.9	6.9	6.9	6.6	6.6	6.4	6.4	6.4	6.2	6.3
	2000	6.3	6.1	6.0	6.0	6.1	5.9	5.9	5.8	5.9	6.0	6.1	6.2
	2001	6.2	6.2	6.2	6.1	6.2	6.3	6.3	6.3	6.4	6.3	6.5	6.6
	2002	6.8	6.9	7.0	7.1	7.1	7.1	7.3	7.4	7.4	7.6	7.4	7.3
	2003	7.3	7.6	7.7	7.8	8.2	8.0	8.0	8.1	8.3	8.2	8.1	..
51 Information & cultural industries - Industrie de l'information et industrie culturelle													
	1999	4.0	4.2	4.2	4.4	4.3	4.4	4.3	4.3	4.3	4.4	4.6	4.5
	2000	4.5	4.5	4.5	4.5	4.5	4.6	4.6	4.6	4.7	4.7	4.6	4.7
	2001	4.4	4.3	4.3	4.2	4.3	4.3	4.2	4.2	4.2	4.2	4.2	4.2
	2002	4.3	4.3	4.2	4.2	4.1	3.9	4.0	4.0	4.0	3.9	3.9	3.9
	2003	4.1	4.1	4.2	4.2	4.1	4.3	3.7	3.5	3.6	3.5	3.4	..
52 Finance & insurance - Finance et assurances													
	1999	5.9	5.9	5.8	5.6	5.5	5.3	5.3	5.2	5.5	5.7	5.1	5.1
	2000	4.8	4.8	5.1	5.1	5.4	5.6	5.7	5.8	5.9	5.8	5.9	6.0
	2001	6.0	6.0	5.7	5.7	5.5	5.4	5.4	5.2	5.0	5.2	5.2	5.2
	2002	5.3	5.4	5.5	5.5	5.5	5.6	5.4	5.5	5.6	5.7	5.8	5.8
	2003	5.7	5.6	5.5	5.6	5.6	5.6	5.6	5.6	5.6	5.7	5.7	..
53 Real estate & rental & leasing - Services immobiliers et services de location et de location à bail													
	1999	2.3	1.8	1.9	2.0	1.9	2.0	2.1	2.1	2.1	2.1	2.1	2.0
	2000	2.1	2.1	2.0	2.0	2.0	2.1	2.1	2.0	2.1	2.2	2.4	2.3
	2001	2.1	2.1	2.1	2.2	2.3	2.1	2.0	2.2	2.1	2.1	2.1	2.4
	2002	2.4	2.5	2.5	2.4	2.5	2.4	2.5	2.5	2.5	2.6	2.6	2.5
	2003	2.5	2.5	2.5	2.5	2.5	2.5	2.6	2.6	2.7	2.7	2.9	..
54 Professional, scientific & technical services - Services professionnels, scientifiques et techniques													
	1999	5.3	5.3	6.1	5.6	5.1	5.2	5.1	5.0	5.3	5.5	5.0	5.1
	2000	4.9	5.2	5.6	5.8	6.1	6.1	5.8	6.0	6.6	6.4	6.5	6.2
	2001	6.1	5.6	5.5	5.7	5.6	5.6	5.7	5.8	5.4	5.3	5.6	5.7
	2002	6.0	6.3	6.1	6.2	6.4	6.3	6.4	6.5	6.3	6.4	6.6	6.6
	2003	6.6	6.5	6.8	6.6	6.3	6.4	6.2	6.1	6.1	6.3	6.3	..
56 Admin. & support, waste managemt. & remediation services - Services admin., soutien, gestion des déchets, assainissem.													
	1999	3.8	4.4	4.0	3.9	4.3	4.4	4.5	4.3	4.7	4.6	4.7	4.9
	2000	4.8	4.9	5.1	5.1	5.2	5.4	5.4	5.5	5.5	5.5	5.4	5.2
	2001	5.2	5.3	5.4	5.4	5.4	5.4	5.4	5.4	5.4	5.4	5.5	5.6
	2002	5.6	5.6	5.6	5.7	5.6	5.6	5.6	5.6	5.6	5.7	5.8	6.0
	2003	6.6	6.6	6.5	6.3	6.4	6.4	6.7	6.9	6.4	6.2	6.3	..
61 Educational services - Services d'enseignement													
	1999	16.8	17.4	17.3	17.4	16.4	15.5	15.4	15.1	16.1	17.1	17.1	16.6
	2000	16.7	17.2	17.2	17.3	17.2	16.6	16.0	15.6	16.6	17.4	17.4	16.9
	2001	17.0	17.3	17.3	17.4	17.2	16.5	15.9	15.6	16.1	18.1	18.2	17.7
	2002	17.7	18.0	18.1	18.2	18.1	18.1	17.3	17.1	17.1	18.1	18.3	18.2
	2003	18.3	19.2	19.2	19.4	19.2	19.3	17.9	16.6	17.9	18.8	19.5	..
62 Health care & social assistance - Soins de santé et assistance sociale													
	1999	23.7	23.5	17.3	22.4	22.6	22.5	22.5	22.6	22.5	22.4	22.2	22.7
	2000	22.3	22.4	22.3	22.5	22.5	22.3	22.3	22.4	22.2	22.1	22.0	22.0
	2001	22.5	22.8	22.8	22.8	22.9	22.9	23.2	23.4	23.3	23.2	22.8	22.8
	2002	22.9	23.0	23.0	23.1	23.3	23.9	24.3	24.3	24.6	24.6	24.8	25.1
	2003	24.8	24.8	25.4	25.6	26.1	26.1	26.7	26.9	26.4	26.2	26.3	..
71 Arts, entertainment & recreation - Arts, spectacles et loisirs													
	1999	1.7	1.7	1.7	1.6	1.6	1.8	1.7	1.6	1.9	1.9	2.0	1.9
	2000	1.9	1.9	1.8	1.8	1.9	1.9	1.8	1.8	1.9	2.1	2.1	2.1
	2001	2.1	2.1	2.1	2.3	2.2	2.1	2.2	2.3	2.3	2.3	2.4	2.4

Table 1
Seasonally Adjusted Estimates of Employment, for All Employees, for Selected Industries, Canada, Provinces and Territories.

(Continued - suite)

Tableau 1
Estimations désaisonnalisées de l'emploi, pour l'ensemble des salariés, pour une sélection d'industries, Canada, provinces et territoires.

NAICS	Industry	Jan.	Feb.	March	April	May	June	July	August	Sept.	Oct.	Nov.	Dec.
SCIAN	Industrie	Janv.	Fév.	Mars	Avril	Mai	Juin	Juillet	Août	Sept.	Oct.	Nov.	Déc.
NEWFOUNDLAND AND LABRADOR - TERRE-NEUVE ET LABRADOR													
71	Arts, entertainment & recreation - Arts, spectacles et loisirs												
	2002	2.5	2.5	2.3	2.3	2.2	2.1	2.2	2.3	2.3	2.3	2.2	2.3
	2003	2.4	2.4	2.3	2.1	2.4	3.1	3.8	3.8	3.3	3.0	2.4	..
72	Accommodation & food services - Hébergement et services de restauration												
	1999	9.5	9.4	9.3	9.2	9.2	8.9	8.9	9.0	9.0	9.1	9.3	9.5
	2000	10.0	9.8	9.8	10.0	9.9	10.0	10.1	10.1	10.2	10.0	10.0	10.0
	2001	10.1	10.0	9.9	10.0	9.9	9.9	9.9	10.0	10.2	10.4	10.5	10.7
	2002	10.8	10.7	10.8	10.4	10.3	10.1	10.0	10.0	10.2	10.4	10.6	10.3
	2003	10.4	10.0	10.0	9.8	10.3	10.4	10.7	10.8	10.5	10.5	10.0	..
81	Other services (except public administration) - Autres services, sauf les administrations publiques												
	1999	6.4	6.2	6.3	6.2	6.4	6.2	6.5	6.4	6.6	6.5	6.5	6.5
	2000	6.6	6.6	6.7	6.8	6.7	6.8	6.7	6.9	7.1	7.3	7.4	7.4
	2001	7.4	7.5	7.6	7.7	7.7	7.7	7.4	7.8	7.9	8.2	8.4	8.5
	2002	8.5	8.4	8.2	8.0	8.0	7.8	7.3	7.5	7.4	7.3	7.3	7.3
	2003	7.1	6.9	6.9	6.7	6.9	7.0	7.1	7.2	7.2	7.4	7.5	..
91	Public administration - Administrations publiques												
	1999	17.4	17.4	17.5	17.4	17.5	17.5	17.7	17.7	17.7	17.4	17.2	17.3
	2000	17.3	17.3	17.3	17.1	17.3	17.4	17.5	17.6	17.5	17.2	17.3	17.5
	2001	17.5	17.4	17.4	18.4	17.9	17.4	17.1	17.3	17.6	17.8	17.9	18.0
	2002	18.0	17.9	17.8	17.7	17.6	17.7	17.5	17.5	17.8	18.1	18.3	18.0
	2003	18.0	17.9	17.9	17.1	16.6	17.3	17.3	17.1	16.5	16.4	16.6	..
PRINCE EDWARD ISLAND - ÎLE-DU-PRINCE-ÉDOUARD													
00-91N	Industrial aggregate (including unclassified) - Ensemble des industries y compris les entreprises non classifiées												
	1999	49.7	50.2	49.4	50.4	51.8	51.6	51.3	51.8	52.5	52.5	52.8	52.9
	2000	52.1	51.5	52.0	52.6	53.1	52.8	53.0	53.2	54.1	54.1	54.4	54.5
	2001	55.4	55.6	56.4	56.0	56.0	56.6	57.0	57.2	57.0	57.5	57.8	58.1
	2002	58.1	58.5	58.4	57.9	57.8	57.6	58.1	58.8	59.0	59.6	60.3	60.9
	2003	60.4	59.8	60.7	62.2	64.8	65.9	66.2	66.4	64.8	64.0	61.4	..
11-91N	Industrial aggregate (excluding unclassified) - Ensemble des industries sauf les entreprises non classifiées												
	1999	48.7	49.1	49.0	49.9	51.4	51.3	51.1	51.5	52.1	52.4	52.6	52.7
	2000	52.0	51.5	51.8	52.5	53.0	52.6	52.8	53.0	54.0	54.0	54.2	54.4
	2001	55.2	55.4	56.0	55.6	55.7	56.4	56.7	57.2	56.9	57.3	57.6	58.0
	2002	57.9	58.4	58.2	57.7	57.4	57.3	57.7	58.3	58.6	59.1	59.8	60.3
	2003	59.9	59.2	60.0	61.6	64.0	65.0	65.5	65.9	64.3	63.4	60.9	..
11-33N	Goods producing industries - Branche productrice de biens												
	1999	7.9	8.0	8.2	8.8	9.3	9.2	9.1	9.0	8.9	9.5	9.9	9.7
	2000	9.4	9.0	8.9	8.9	9.4	9.4	9.2	9.1	9.6	9.2	8.7	8.6
	2001	9.1	9.2	9.6	9.4	8.8	9.7	10.3	10.9	10.3	10.2	10.1	10.0
	2002	9.8	9.9	9.7	9.7	9.4	9.7	10.0	10.1	10.0	10.2	10.6	10.8
	2003	10.4	10.1	10.1	10.5	10.9	10.8	10.4	10.8	10.7	10.9	10.4	..
41-91N	Service producing industries - Branche productrice de services												
	1999	40.8	41.1	40.8	41.1	41.9	42.2	42.0	42.5	43.2	42.9	42.8	43.1
	2000	42.6	42.4	42.9	43.5	43.4	43.2	43.7	44.0	44.5	44.9	45.6	45.8
	2001	46.0	46.2	46.4	46.3	46.8	46.7	46.4	46.4	46.7	47.1	47.6	47.9
	2002	48.0	48.4	48.4	48.1	47.9	47.7	47.8	48.4	48.7	48.9	49.1	49.4
	2003	49.4	49.2	50.2	51.5	52.9	53.8	54.7	54.4	53.2	52.2	50.8	..
23	Construction - Construction												
	1999	2.4	2.6	2.7	2.9	3.0	3.2	3.1	3.3	3.3	3.4	3.6	4.0
	2000	3.4	3.4	3.4	3.6	3.6	3.6	3.4	3.4	3.6	3.6	3.5	3.5
	2001	3.7	3.7	3.8	3.7	3.6	3.9	4.1	4.4	4.1	4.1	4.1	4.1
	2002	4.0	4.0	3.9	3.9	4.0	4.1	4.2	4.3	4.1	4.1	4.1	4.3
	2003	3.9	3.9	3.8	3.9	4.0	4.2	4.2	4.3	4.1	4.3	4.1	..
31-33	Manufacturing - Fabrication												
	1999	5.0	5.0	4.9	5.5	5.8	5.4	5.4	5.3	5.3	5.6	5.7	5.5

Table 1
Seasonally Adjusted Estimates of Employment, for All Employees, for Selected Industries, Canada, Provinces and Territories.

Tableau 1
Estimations désaisonnalisées de l'emploi, pour l'ensemble des salariés, pour une sélection d'industries, Canada, provinces et territoires.

(Continued - suite)

NAICS	Industry	Jan.	Feb.	March	April	May	June	July	August	Sept.	Oct.	Nov.	Dec.
SCIAN	Industrie	Janv.	Fév.	Mars	Avril	Mai	Juin	Juillet	Août	Sept.	Oct.	Nov.	Déc.
PRINCE EDWARD ISLAND - ÎLE-DU-PRINCE-ÉDOUARD													
31-33 Manufacturing - Fabrication													
	2000	5.7	5.2	4.9	4.8	5.4	5.3	5.2	5.3	5.6	5.2	4.8	4.8
	2001	5.0	5.1	5.2	5.1	4.8	5.2	5.7	5.8	5.6	5.7	5.5	5.6
	2002	5.2	5.4	5.3	5.3	5.0	5.1	5.3	5.3	5.4	5.7	6.1	6.4
	2003	6.1	5.9	5.9	6.2	6.2	6.1	5.6	6.0	6.0	6.1	5.9	..
Non-durable goods - Biens non durables													
	1999	3.4	3.4	3.3	3.8	4.0	3.6	3.7	3.7	3.6	3.8	3.8	3.6
	2000	3.9	3.6	3.4	3.2	3.8	3.8	3.6	3.6	3.8	3.5	3.4	3.4
	2001	3.4	3.4	3.6	3.4	3.0	3.5	3.8	3.9	3.6	3.5	3.4	3.6
	2002	3.4	3.5	3.5	3.5	3.1	3.3	3.4	3.4	3.5	3.8	4.1	4.4
	2003	4.3	4.2	4.0	4.2	4.1	4.2	3.7	4.0	4.1	4.2	3.9	..
Durable goods - Biens durables													
	1999	1.5	1.6	1.6	1.7	1.8	1.9	1.7	1.6	1.6	1.7	1.9	1.8
	2000	1.8	1.6	1.6	1.6	1.6	1.6	1.7	1.6	1.7	1.7	1.4	1.5
	2001	1.6	1.7	1.7	1.8	1.9	1.9	2.0	2.0	1.9	2.1	2.0	1.9
	2002	1.8	1.9	1.9	1.9	1.9	1.9	1.9	2.0	1.9	1.8	1.9	1.9
	2003	1.9	1.8	1.9	2.0	2.0	2.0	1.9	1.9	1.9	2.0	2.0	..
41-45N Trade - Commerce													
	1999	9.2	9.2	9.2	9.3	9.3	9.5	9.3	9.1	9.8	9.5	9.3	9.2
	2000	8.8	8.8	8.8	9.1	8.6	8.7	8.8	8.9	9.0	8.8	8.9	9.1
	2001	9.2	9.2	9.5	9.4	9.7	9.9	9.9	10.0	9.9	9.8	9.8	10.0
	2002	10.0	10.2	10.0	9.9	9.9	10.0	9.8	10.0	10.1	10.3	10.3	10.2
	2003	10.2	9.9	9.9	9.9	10.0	9.9	9.8	9.8	9.3	9.4	9.3	..
41 Wholesale Trade - Commerce de gros													
	1999	2.2	2.3	2.2	2.4	2.7	3.0	2.9	2.9	3.0	2.8	2.7	2.5
	2000	2.4	2.2	2.0	2.4	2.4	2.6	2.7	2.7	2.9	2.8	2.6	2.4
	2001	2.4	2.2	2.4	2.4	2.9	3.3	3.4	3.5	3.4	3.2	2.9	2.6
	2002	2.4	2.5	2.5	2.5	2.9	3.1	3.0	3.1	3.1	2.9	2.7	2.2
	2003	2.1	2.0	1.9	2.0	2.4	2.6	2.3	2.3	2.2	2.1	1.9	..
44-45 Retail trade - Commerce de détail													
	1999	6.6	6.6	6.5	6.6	6.7	6.8	6.6	6.6	7.1	7.0	6.8	6.4
	2000	6.0	6.2	6.4	6.4	6.3	6.3	6.4	6.5	6.3	6.2	6.4	6.5
	2001	6.5	6.7	6.7	6.7	6.8	6.8	6.8	6.9	6.9	6.9	7.0	7.2
	2002	7.2	7.3	7.1	7.1	7.1	7.1	7.2	7.3	7.4	7.6	7.6	7.7
	2003	7.7	7.5	7.5	7.6	7.7	7.7	7.8	7.8	7.5	7.5	7.5	..
48-49 Transportation & warehousing - Transport et entreposage													
	1999	1.8	1.6	1.7	1.6	1.6	1.7	1.7	1.6	1.6	1.6	1.6	1.7
	2000	1.7	1.8	1.8	1.8	1.8	1.7	1.7	1.7	1.7	1.7	1.7	1.8
	2001	1.7	1.6	1.7	1.7	1.7	1.5	1.6	1.6	1.7	1.6	1.8	1.8
	2002	1.8	1.9	1.9	1.9	1.9	2.0	2.1	2.1	2.0	2.0	1.9	1.9
	2003	1.9	1.9	2.0	2.1	2.2	2.1	2.1	2.1	2.2	2.1	2.2	..
51 Information & cultural industries - Industrie de l'information et industrie culturelle													
	1999	1.1	1.1	1.2	1.2	1.1	1.2	1.2	1.2	1.2	1.2	1.2	1.2
	2000	1.2	1.1	1.2	1.2	1.2	1.2	1.2	1.2	1.2	1.3	1.2	1.2
	2001	1.1	1.3	1.3	1.3	1.3	1.3	1.3	1.3	1.3	1.3	1.3	1.4
	2002	1.4	1.3	1.3	1.3	1.2	1.2	1.2	1.2	1.2	1.2	1.2	1.2
	2003	1.2	1.3	1.3	1.3	1.4	1.5	1.5	1.4	1.4	1.4	1.4	..
52 Finance & insurance - Finance et assurances													
	1999	1.5	1.6	1.6	1.5	1.7	1.5	1.5	1.5	1.5	1.5	1.5	1.5
	2000	1.4	1.4	1.5	1.5	1.6	1.5	1.6	1.6	1.6	1.6	1.7	1.7
	2001	1.7	1.7	1.6	1.6	1.6	1.7	1.7	1.6	1.7	1.7	1.7	1.7
	2002	1.7	1.7	1.7	1.7	1.7	1.7	1.7	1.7	1.7	1.7	1.7	1.7
	2003	1.7	1.7	1.7	1.7	1.8	1.8	1.9	1.9	1.9	1.9	1.9	..
54 Professional, scientific & technical services - Services professionnels, scientifiques et techniques													
	1999	1.2	1.1	0.9	1.0	1.1	1.1	1.1	1.1	1.1	1.0	1.0	1.0
	2000	1.0	1.1	1.0	1.0	1.2	1.2	1.3	1.3	1.2	1.2	1.3	1.3
	2001	1.3	1.2	1.2	1.3	1.3	1.4	1.5	1.4	1.4	1.4	1.4	1.3
	2002	1.4	1.4	1.5	1.5	1.6	1.5	1.6	1.8	1.6	1.5	1.5	1.5
	2003	1.6	1.5	1.5	1.6	1.7	1.7	1.7	1.7	1.7	1.7	1.7	..

Table 1
Seasonally Adjusted Estimates of Employment, for All Employees, for Selected Industries, Canada, Provinces and Territories.

(Continued - suite)

Tableau 1
Estimations désaisonnalisées de l'emploi, pour l'ensemble des salariés, pour une sélection d'industries, Canada, provinces et territoires.

NAICS	Industry	Jan.	Feb.	March	April	May	June	July	August	Sept.	Oct.	Nov.	Dec.
SCIAN	Industrie	Janv.	Fév.	Mars	Avril	Mai	Juin	Juillet	Août	Sept.	Oct.	Nov.	Déc.
PRINCE EDWARD ISLAND - ÎLE-DU-PRINCE-ÉDOUARD													
56	Admin. & support, waste managemt. & remediation services - Services admin., soutien, gestion des déchets, assainissem.												
	1999	0.9	1.0	1.0	1.0	1.1	1.0	1.1	1.1	1.2	1.1	1.3	1.3
	2000	1.2	1.2	1.3	1.2	1.1	1.2	1.2	1.2	1.3	1.3	1.4	1.4
	2001	1.4	1.4	1.4	1.4	1.4	1.4	1.4	1.4	1.5	1.5	1.6	1.7
	2002	1.6	1.6	1.5	1.5	1.4	1.4	1.4	1.4	1.4	1.5	1.5	1.6
	2003	1.6	1.6	1.5	1.5	1.7	1.7	1.7	1.7	1.6	1.6	1.4	..
61	Educational services - Services d'enseignement												
	1999	4.2	4.3	4.3	4.3	4.3	4.3	4.3	4.3	4.3	4.2	4.2	4.3
	2000	4.2	4.3	4.3	4.3	4.3	4.3	4.3	4.4	4.4	4.3	4.4	4.4
	2001	4.5	4.5	4.5	4.5	4.5	4.5	4.5	4.6	4.5	4.5	4.5	4.5
	2002	4.5	4.5	4.5	4.5	4.6	4.7	4.6	4.6	4.7	4.7	4.7	4.7
	2003	5.0	4.9	5.1	5.1	5.1	5.3	5.0	5.0	5.5	5.5	5.2	..
62	Health care & social assistance - Soins de santé et assistance sociale												
	1999	7.1	7.1	7.1	7.2	7.3	7.5	7.5	8.1	7.9	7.7	7.6	7.9
	2000	8.1	7.7	7.6	7.9	7.9	7.9	8.1	8.1	8.0	8.0	8.1	8.1
	2001	8.2	8.1	8.0	7.5	7.9	7.9	8.0	7.8	7.7	7.7	7.6	7.7
	2002	7.7	7.7	7.6	7.5	7.6	7.7	7.9	8.1	8.0	8.1	8.1	8.0
	2003	8.0	7.7	7.7	7.8	7.9	8.0	8.3	8.4	8.1	8.1	8.0	..
72	Accommodation & food services - Hébergement et services de restauration												
	1999	4.4	4.3	4.3	4.4	4.5	4.7	4.8	4.9	5.0	5.1	5.2	5.2
	2000	5.3	5.4	5.4	5.5	5.6	5.8	5.9	5.8	6.0	6.1	6.2	6.3
	2001	6.4	6.6	6.6	6.7	6.7	6.8	6.7	6.9	6.9	7.0	7.0	7.1
	2002	7.2	7.4	7.5	7.4	7.4	7.2	7.2	7.3	7.6	7.6	7.8	7.9
	2003	8.0	7.8	7.9	8.1	8.2	8.4	8.7	8.8	8.2	7.8	7.5	..
81	Other services (except public administration) - Autres services, sauf les administrations publiques												
	1999	1.9	1.9	1.9	2.0	2.0	1.9	2.0	2.0	2.1	2.1	2.0	2.0
	2000	1.9	2.0	2.0	2.0	1.9	2.0	2.0	2.0	2.0	2.0	2.0	2.0
	2001	2.1	2.1	2.0	2.1	2.1	2.0	2.0	2.0	2.1	2.2	2.3	2.3
	2002	2.3	2.2	2.2	2.1	2.1	2.1	2.1	2.1	2.1	2.1	2.1	2.0
	2003	1.9	1.9	1.9	2.0	2.0	2.1	2.1	2.0	2.0	2.0	1.9	..
91	Public administration - Administrations publiques												
	1999	6.3	6.4	6.3	6.1	6.1	6.1	6.2	6.1	6.0	5.9	5.9	6.0
	2000	6.0	6.1	6.2	6.2	6.4	6.4	6.5	6.6	6.6	6.6	6.6	6.7
	2001	6.7	6.5	6.5	6.6	6.5	6.4	6.3	6.3	6.3	6.4	6.5	6.4
	2002	6.5	6.4	6.4	6.3	6.2	6.2	6.2	6.1	6.2	6.1	6.1	6.5
	2003	6.4	6.5	6.9	7.2	7.6	8.0	8.4	8.5	8.1	8.0	7.9	..
NOVA SCOTIA - NOUVELLE-ÉCOSSE													
00-91N	Industrial aggregate (including unclassified) - Ensemble des industries y compris les entreprises non classifiées												
	1999	337.0	337.3	338.2	339.1	338.5	337.6	340.4	338.0	340.8	341.3	343.0	346.1
	2000	344.5	344.6	346.1	346.5	346.1	345.9	345.9	345.3	354.1	352.4	354.5	356.4
	2001	359.3	360.2	359.1	360.2	361.6	359.7	356.4	357.3	358.5	357.9	358.7	358.9
	2002	358.3	360.2	361.5	362.2	363.6	366.7	368.6	372.4	372.5	375.8	378.6	377.7
	2003	376.2	374.0	376.3	377.8	381.4	384.6	389.4	387.8	383.9	383.3	379.5	..
11-91N	Industrial aggregate (excluding unclassified) - Ensemble des industries sauf les entreprises non classifiées												
	1999	335.1	335.4	336.8	337.5	337.7	336.1	339.4	336.7	339.4	339.9	341.8	344.6
	2000	343.4	343.8	344.5	344.4	344.1	343.7	343.8	342.9	347.5	347.3	348.0	349.3
	2001	351.6	351.5	351.2	352.9	353.6	352.8	351.4	352.6	353.4	354.3	355.5	355.4
	2002	355.2	357.4	358.4	359.1	360.8	363.5	364.8	367.2	367.9	370.3	372.6	371.7
	2003	369.2	367.2	369.9	371.6	375.5	378.0	381.9	380.1	375.8	373.9	370.9	..
11-33N	Goods producing industries - Branche productrice de biens												
	1999	64.1	63.7	62.9	62.9	62.2	62.5	63.7	63.1	63.0	63.4	64.4	65.3
	2000	63.3	63.5	63.8	64.2	63.0	63.1	62.8	62.4	64.3	64.2	63.7	65.2
	2001	65.6	66.2	65.8	65.2	65.6	65.7	64.9	65.7	65.9	65.8	66.4	67.1
	2002	66.2	66.2	67.0	67.1	67.0	66.2	66.4	66.8	66.1	67.1	68.1	67.6
	2003	68.2	67.0	66.6	66.6	67.7	68.3	69.4	68.9	67.8	68.1	67.2	..

Table 1
Seasonally Adjusted Estimates of Employment, for All Employees, for Selected Industries, Canada, Provinces and Territories.

(Continued - suite)

Tableau 1
Estimations désaisonnalisées de l'emploi, pour l'ensemble des salariés, pour une sélection d'industries, Canada, provinces et territoires.

NAICS	Industry	Jan.	Feb.	March	April	May	June	July	August	Sept.	Oct.	Nov.	Dec.
SCIAN	Industrie	Janv.	Fév.	Mars	Avril	Mai	Juin	Juillet	Août	Sept.	Oct.	Nov.	Déc.
NOVA SCOTIA - NOUVELLE-ÉCOSSE													
41-91N Service producing industries - Branche productrice de services													
	1999	271.0	271.7	273.8	274.6	275.5	273.3	275.6	273.9	276.3	276.6	277.4	279.9
	2000	280.1	280.2	280.7	280.0	280.9	280.5	280.8	280.9	283.1	283.1	284.5	284.8
	2001	286.2	285.5	285.4	287.5	287.6	286.8	286.0	287.2	287.3	288.5	289.3	289.4
	2002	289.4	291.4	291.4	291.9	293.3	296.7	297.5	300.7	301.3	303.0	304.8	304.8
	2003	301.6	300.5	303.1	304.1	307.4	308.8	313.0	312.8	308.4	306.0	303.3	..
23 Construction - Construction													
	1999	14.6	13.9	14.3	14.5	14.7	14.6	15.4	15.3	15.5	15.4	15.6	16.2
	2000	15.1	14.8	14.8	15.4	15.3	15.9	16.0	16.1	16.1	16.1	14.5	15.1
	2001	16.5	16.7	16.9	17.0	16.5	16.8	16.3	16.5	17.1	17.4	17.6	18.0
	2002	17.2	17.4	17.7	17.6	18.1	17.7	17.7	17.8	17.3	17.6	17.8	17.6
	2003	18.4	18.4	18.0	18.4	18.6	19.3	18.9	19.1	19.0	19.1	19.1	..
31-33 Manufacturing - Fabrication													
	1999	42.1	41.6	40.8	40.4	39.7	40.4	40.9	40.1	40.3	40.7	41.0	41.1
	2000	40.9	41.2	41.7	41.8	40.6	40.0	39.9	39.0	40.9	40.9	41.8	42.5
	2001	42.3	42.7	42.1	41.7	42.4	42.4	42.2	42.6	42.7	42.4	42.2	42.5
	2002	42.6	42.5	42.9	43.1	43.2	42.9	42.9	42.7	42.8	43.6	43.8	43.4
	2003	43.0	42.0	42.0	42.1	42.7	43.0	44.0	43.4	42.3	43.2	42.2	..
Non-durable goods - Biens non durables													
	1999	27.9	28.0	27.6	27.3	26.8	27.3	27.4	26.6	26.9	27.6	27.7	27.5
	2000	27.3	27.5	27.7	27.8	26.9	26.7	26.5	25.8	27.6	27.4	28.2	29.0
	2001	29.2	29.5	29.0	28.4	29.1	29.0	29.2	29.7	29.8	29.4	29.4	29.5
	2002	29.6	29.1	29.4	29.7	29.9	29.7	30.0	29.8	29.9	30.8	30.9	30.1
	2003	29.8	28.8	28.4	28.6	29.2	29.8	30.1	29.7	28.9	29.2	28.2	..
Durable goods - Biens durables													
	1999	14.1	13.6	13.2	12.9	12.9	13.1	13.5	13.5	13.4	13.1	13.2	13.6
	2000	13.6	13.7	14.0	13.9	13.7	13.2	13.4	13.2	13.3	13.5	13.6	13.5
	2001	13.2	13.2	13.1	13.2	13.2	13.4	12.9	12.9	12.9	13.0	12.8	12.9
	2002	13.0	13.3	13.6	13.4	13.2	13.1	12.9	13.0	12.9	12.8	13.0	13.4
	2003	13.2	13.3	13.6	13.3	13.5	13.2	13.9	13.8	13.7	14.0	13.9	..
41-45N Trade - Commerce													
	1999	62.5	63.0	63.9	64.2	65.4	64.6	66.0	66.1	67.8	66.5	66.9	69.9
	2000	70.0	70.1	69.0	68.9	69.1	67.9	67.8	66.5	67.0	67.3	67.3	67.7
	2001	67.0	66.8	67.0	66.6	66.8	66.6	66.3	65.5	65.5	65.2	65.3	65.2
	2002	65.0	66.4	66.2	66.7	67.2	67.8	67.9	68.6	68.6	69.6	70.4	69.4
	2003	69.3	68.7	68.8	68.6	69.1	68.8	69.2	68.8	68.8	69.2	69.0	..
41 Wholesale Trade - Commerce de gros													
	1999	17.3	18.1	18.1	18.5	18.2	17.4	18.0	18.1	18.7	18.4	18.6	17.9
	2000	18.3	18.2	18.2	18.2	18.8	18.6	18.8	18.6	19.1	19.4	19.2	19.7
	2001	19.3	18.2	18.3	17.9	17.7	17.9	17.6	17.2	17.3	16.9	16.9	17.0
	2002	16.7	17.6	17.3	17.5	17.5	17.7	17.6	18.0	17.6	18.0	18.1	17.9
	2003	17.7	17.3	17.1	17.2	17.3	17.1	17.1	17.1	17.3	17.1	16.9	..
44-45 Retail trade - Commerce de détail													
	1999	45.3	45.0	45.9	45.7	47.3	47.2	47.8	47.7	49.1	48.0	48.1	52.2
	2000	51.8	51.9	50.9	50.7	50.4	49.3	49.0	47.8	47.9	47.9	47.9	48.3
	2001	47.8	48.6	48.8	48.6	49.1	48.6	48.7	48.4	48.2	48.2	48.2	48.4
	2002	48.4	48.8	48.9	49.2	49.7	50.1	50.3	50.7	51.1	51.6	51.9	51.7
	2003	51.7	51.5	51.8	51.5	51.8	51.7	52.2	51.7	51.6	52.0	51.8	..
48-49 Transportation & warehousing - Transport et entreposage													
	1999	14.5	14.7	14.6	14.7	14.8	14.7	14.8	14.8	14.7	14.6	14.3	14.2
	2000	14.3	14.4	14.2	14.4	14.3	14.4	14.5	14.3	14.3	14.1	14.0	13.8
	2001	14.3	14.4	14.4	14.4	14.4	14.4	14.1	14.3	14.3	14.3	14.3	14.4
	2002	14.5	14.8	15.0	14.9	15.1	15.0	15.2	15.4	15.5	15.7	16.1	16.0
	2003	15.7	15.8	16.0	16.3	16.1	15.9	15.8	15.9	16.3	16.0	16.1	..
51 Information & cultural industries - Industrie de l'information et industrie culturelle													
	1999	10.4	10.3	10.2	10.3	10.4	10.3	10.4	10.3	10.4	10.5	10.4	10.4
	2000	10.6	10.7	10.5	10.6	10.7	10.7	10.6	10.6	10.7	10.7	10.8	10.8
	2001	11.6	11.6	11.6	11.7	11.8	11.8	11.8	11.8	11.8	11.8	11.8	11.8
	2002	11.8	11.8	11.8	11.8	11.7	12.0	12.1	12.1	11.9	11.8	12.0	11.7

Table 1
Seasonally Adjusted Estimates of Employment, for All Employees, for Selected Industries, Canada, Provinces and Territories.

(Continued - suite)

Tableau 1
Estimations désaisonnalisées de l'emploi, pour l'ensemble des salariés, pour une sélection d'industries, Canada, provinces et territoires.

NAICS	Industry	Jan. - Janv.	Feb. - Fév.	March - Mars	April - Avril	May - Mai	June - Juin	July - Juillet	August - Août	Sept. - Sept.	Oct. - Oct.	Nov. - Nov.	Dec. - Déc.
SCIAN	Industrie												
NOVA SCOTIA - NOUVELLE-ÉCOSSE													
51	Information & cultural industries - Industrie de l'information et industrie culturelle												
	2003	11.6	11.6	11.9	11.9	11.4	11.3	10.6	10.2	10.3	10.1	10.0	..
52	Finance & insurance - Finance et assurances												
	1999	14.3	14.2	14.1	14.0	14.1	14.2	14.3	14.1	14.2	14.1	14.2	14.3
	2000	13.7	14.1	14.2	14.2	14.6	14.9	14.9	15.1	14.6	14.1	14.6	14.6
	2001	15.6	15.5	14.8	15.2	15.4	15.5	15.6	15.5	15.2	15.3	15.5	15.6
	2002	15.7	15.7	15.6	15.7	15.5	15.4	15.6	16.1	15.7	15.6	15.5	15.6
	2003	15.7	15.6	15.9	15.9	16.0	15.9	16.0	15.8	15.9	15.8	15.6	..
53	Real estate & rental & leasing - Services immobiliers et services de location et de location à bail												
	1999	4.3	4.2	4.3	4.6	4.5	4.6	4.7	5.0	5.2	5.1	5.1	4.9
	2000	5.1	4.9	4.9	4.9	4.6	4.5	4.2	4.2	4.3	4.2	4.4	4.4
	2001	4.6	4.7	4.7	4.5	4.7	4.7	4.8	4.7	4.7	4.9	4.8	5.1
	2002	4.7	4.8	4.6	4.9	5.2	5.2	5.4	5.3	5.4	5.4	5.3	5.4
	2003	5.2	5.2	5.2	5.2	5.3	5.2	5.3	5.2	5.2	5.3	5.4	..
54	Professional, scientific & technical services - Services professionnels, scientifiques et techniques												
	1999	10.5	10.9	11.4	11.6	11.4	11.2	11.2	10.8	10.8	11.2	10.5	10.3
	2000	10.4	10.8	11.2	11.0	11.3	11.6	11.9	12.1	12.4	12.2	12.1	11.8
	2001	11.5	11.3	11.5	11.5	11.4	11.6	11.6	11.5	11.1	11.0	10.9	11.1
	2002	11.3	11.5	11.7	11.7	12.7	13.5	13.4	13.6	13.3	13.2	13.2	13.3
	2003	11.8	11.7	11.9	12.3	13.0	13.3	13.4	13.3	12.9	13.1	12.7	..
55	Management of companies & enterprises - Gestion de sociétés et d'entreprises												
	1999	1.3	1.2	1.3	1.4	1.2	1.3	1.4	1.2	1.4	1.3	1.5	1.4
	2000	1.4	1.4	1.6	1.4	1.2	1.3	1.5	1.5	1.4	1.6	1.5	1.6
	2001	1.5	1.6	1.5	1.4	1.4	1.5	1.6	1.6	1.5	1.5	1.5	1.5
	2002	1.5	1.5	1.5	1.4	1.4	1.6	1.5	1.6	1.6	1.7	1.8	1.9
	2003	1.9	1.7	1.8	1.8	1.9	1.8	1.9	1.7	1.5	2.0	1.9	..
56	Admin. & support, waste managemt. & remediation services - Services admin., soutien, gestion des déchets, assainissem.												
	1999	9.4	9.8	10.0	10.1	9.9	9.6	10.2	10.2	10.1	10.0	10.0	10.3
	2000	10.1	10.0	10.3	10.3	10.6	10.6	10.9	10.9	12.1	12.3	12.5	12.2
	2001	12.4	12.5	12.4	12.5	12.6	12.5	12.6	12.5	12.7	12.7	12.9	13.3
	2002	13.4	13.4	13.4	13.5	13.7	13.8	13.7	13.6	13.5	13.8	14.2	14.6
	2003	14.5	14.3	13.8	14.1	14.8	14.8	14.9	15.1	15.1	15.1	14.7	..
61	Educational services - Services d'enseignement												
	1999	32.2	32.0	31.9	32.1	31.9	31.1	31.2	31.1	30.9	31.0	31.1	31.2
	2000	31.6	31.5	31.4	31.6	31.6	31.1	30.9	30.8	30.6	29.9	29.9	30.2
	2001	29.8	29.7	29.6	29.3	29.4	29.5	29.5	29.7	29.7	29.9	29.8	28.1
	2002	28.8	28.7	28.7	28.8	28.8	28.9	28.8	28.7	28.3	27.7	27.4	28.0
	2003	27.8	28.2	28.9	28.8	28.9	28.8	29.5	28.9	27.8	27.4	27.2	..
62	Health care & social assistance - Soins de santé et assistance sociale												
	1999	44.2	44.4	45.2	44.8	45.5	44.6	45.3	43.5	42.8	42.9	43.2	42.6
	2000	43.0	43.1	43.8	43.9	44.6	43.9	44.7	44.4	43.7	43.7	43.6	43.6
	2001	44.0	43.8	44.7	45.3	45.8	45.2	45.5	45.6	45.1	45.1	44.6	44.6
	2002	44.6	44.7	44.7	44.9	45.4	46.4	47.1	47.2	47.9	47.9	47.8	47.9
	2003	47.5	47.8	48.2	48.9	49.4	50.2	50.6	50.7	49.4	49.3	48.4	..
71	Arts, entertainment & recreation - Arts, spectacles et loisirs												
	1999	4.2	4.2	4.2	4.2	4.3	4.4	4.3	4.3	4.2	4.5	4.5	4.7
	2000	4.7	4.7	4.7	4.5	4.5	4.5	4.5	4.7	4.9	5.0	5.0	5.1
	2001	5.2	5.3	5.2	5.3	5.1	5.1	5.1	5.1	5.2	5.2	5.5	5.6
	2002	5.7	5.7	5.7	5.6	5.6	5.6	5.7	5.8	5.8	5.8	5.9	5.9
	2003	6.1	6.2	6.2	6.4	6.7	6.8	7.2	7.1	6.9	6.7	5.8	..
72	Accomodation & food services - Hébergement et services de restauration												
	1999	26.2	26.4	26.4	25.9	26.2	26.4	26.5	26.3	26.5	26.8	26.6	26.9
	2000	27.1	27.4	27.7	27.7	27.7	28.0	28.2	28.4	28.7	29.0	29.4	29.7
	2001	30.0	30.1	30.0	30.7	30.6	30.6	30.7	31.1	31.5	31.7	32.3	32.9

Table 1
Seasonally Adjusted Estimates of Employment, for All Employees, for Selected Industries, Canada, Provinces and Territories.

Tableau 1
Estimations désaisonnalisées de l'emploi, pour l'ensemble des salariés, pour une sélection d'industries, Canada, provinces et territoires.

(Continued - suite)

NAICS	Industry	Jan.	Feb.	March	April	May	June	July	August	Sept.	Oct.	Nov.	Dec.
SCIAN	Industrie	Janv.	Fév.	Mars	Avril	Mai	Juin	Juillet	Août	Sept.	Oct.	Nov.	Déc.
NOVA SCOTIA - NOUVELLE-ÉCOSSE													
72	Accommodation & food services - Hébergement et services de restauration												
	2002	33.0	33.2	33.6	33.3	33.4	33.1	33.0	33.3	33.6	33.8	34.1	33.8
	2003	33.6	33.0	33.7	34.0	34.8	35.3	36.4	36.9	35.1	34.9	35.1	..
81	Other services (except public administration) - Autres services, sauf les administrations publiques												
	1999	11.4	11.6	11.6	11.9	11.8	11.9	11.7	11.6	11.6	11.8	12.0	12.1
	2000	12.1	11.8	11.9	11.8	12.0	12.0	12.0	12.0	12.3	12.5	12.4	12.5
	2001	12.6	12.8	12.7	12.8	12.8	12.8	12.7	12.9	13.2	13.2	13.5	13.8
	2002	13.8	13.8	13.7	13.6	13.3	13.2	13.2	13.5	13.4	13.9	14.0	14.1
	2003	13.9	13.8	14.1	14.1	14.4	14.4	14.7	14.7	14.0	13.9	13.7	..
91	Public administration - Administrations publiques												
	1999	24.8	24.7	24.8	24.9	24.9	25.1	25.0	25.5	25.7	25.6	25.6	25.5
	2000	25.4	25.3	25.3	25.3	25.4	25.7	25.7	25.8	25.8	25.6	25.6	25.7
	2001	25.7	25.7	25.5	26.7	26.7	25.6	25.2	25.3	25.3	25.6	25.6	25.6
	2002	25.7	25.6	25.7	25.7	25.6	25.7	25.6	25.7	26.0	26.2	26.4	26.5
	2003	26.6	26.7	26.5	26.5	26.7	27.5	27.6	27.9	28.0	27.5	27.4	..
NEW BRUNSWICK - NOUVEAU-BRUNSWICK													
00-91N	Industrial aggregate (including unclassified) - Ensemble des industries y compris les entreprises non classifiées												
	1999	274.3	277.0	278.4	277.1	277.2	275.7	278.3	276.3	278.7	280.0	279.9	280.2
	2000	279.3	278.7	279.6	279.6	280.7	282.6	283.4	284.8	287.2	286.3	288.3	289.9
	2001	291.4	292.4	291.6	293.5	293.8	291.8	289.4	292.4	293.0	294.6	296.1	296.7
	2002	297.1	297.0	296.7	297.5	296.6	296.6	296.5	299.1	299.4	302.1	303.7	302.7
	2003	302.3	303.0	302.8	304.2	307.9	309.5	309.4	307.2	304.2	304.7	299.8	..
11-91N	Industrial aggregate (excluding unclassified) - Ensemble des industries sauf les entreprises non classifiées												
	1999	271.6	274.2	275.6	275.7	276.0	274.3	274.8	274.2	277.5	279.2	279.0	279.6
	2000	278.7	278.1	279.0	278.8	279.7	281.7	283.0	284.1	286.5	285.8	287.7	289.3
	2001	290.8	292.0	291.1	292.7	293.0	290.8	288.6	291.5	292.0	293.8	295.4	296.0
	2002	296.2	296.1	295.7	296.2	295.2	295.3	295.7	297.9	297.9	300.6	302.0	301.2
	2003	300.7	301.2	300.6	301.7	305.2	306.3	306.5	303.6	300.6	301.0	295.9	..
11-33N	Goods producing industries - Branche productrice de biens												
	1999	60.5	61.4	61.6	61.4	62.4	61.4	61.2	62.0	62.8	63.6	63.5	64.7
	2000	65.5	64.6	65.0	64.8	65.1	64.9	65.3	65.7	66.7	67.0	67.0	67.5
	2001	69.2	68.1	67.7	67.7	67.6	67.4	66.7	67.3	66.6	67.5	68.1	68.5
	2002	68.4	67.8	67.3	67.2	65.4	65.7	66.3	65.5	66.0	66.4	67.4	66.6
	2003	66.2	67.2	67.4	68.0	68.8	68.3	67.2	66.5	65.9	66.2	65.9	..
41-91N	Service producing industries - Branche productrice de services												
	1999	210.9	212.2	213.4	213.9	212.8	212.5	213.7	211.0	214.3	215.4	215.5	214.8
	2000	213.4	213.2	213.7	213.7	213.8	216.3	217.6	217.1	219.0	218.5	220.5	221.8
	2001	222.3	224.0	223.5	224.9	224.7	222.6	221.7	223.0	224.9	225.7	227.0	227.7
	2002	228.5	228.5	228.4	228.7	229.4	228.8	229.1	231.6	231.3	233.7	234.1	234.8
	2003	234.9	234.0	233.2	233.4	236.1	237.3	238.1	236.8	234.7	234.7	228.4	..
23	Construction - Construction												
	1999	11.4	12.5	11.9	11.9	12.1	11.6	11.8	12.1	12.1	11.9	12.2	12.2
	2000	12.2	11.8	12.1	11.9	12.0	12.2	12.1	11.9	12.3	12.7	12.6	13.0
	2001	13.5	13.6	13.5	13.0	13.0	13.2	12.8	12.8	13.0	12.9	13.2	13.6
	2002	12.9	13.0	12.7	13.2	12.8	12.8	13.3	13.4	13.5	13.6	13.7	13.7
	2003	13.5	13.8	13.8	13.9	14.3	14.4	14.6	14.7	14.6	14.8	14.8	..
31-33	Manufacturing - Fabrication												
	1999	38.5	38.8	39.5	38.9	40.2	39.3	38.2	38.4	39.3	40.7	40.4	41.5
	2000	42.2	42.0	42.5	42.0	42.0	42.0	42.1	42.4	43.1	42.7	43.3	43.6
	2001	43.8	43.1	42.6	43.5	43.1	42.9	43.0	43.7	42.7	43.9	43.9	44.2
	2002	44.6	44.3	44.0	43.7	41.6	42.4	43.5	42.5	42.5	42.8	43.6	42.3
	2003	41.8	42.8	42.8	43.5	42.8	42.6	40.9	40.3	40.1	40.8	40.9	..
	Non-durable goods - Biens non durables												
	1999	24.0	23.7	24.3	23.1	25.2	23.8	22.8	22.9	23.7	24.9	24.7	25.4
	2000	25.6	25.6	25.5	25.6	26.0	26.2	26.5	26.5	27.2	26.7	27.4	28.0

Table 1
Seasonally Adjusted Estimates of Employment, for All Employees, for Selected Industries, Canada, Provinces and Territories.

Tableau 1
Estimations désaisonnalisées de l'emploi, pour l'ensemble des salariés, pour une sélection d'industries, Canada, provinces et territoires.

(Continued - suite)

NAICS	Industry	Jan.	Feb.	March	April	May	June	July	August	Sept.	Oct.	Nov.	Dec.
SCIAN	Industrie	Janv.	Fév.	Mars	Avril	Mai	Juin	Juillet	Août	Sept.	Oct.	Nov.	Déc.
NEW BRUNSWICK - NOUVEAU-BRUNSWICK													
Non-durable goods - Biens non durables													
	2001	27.8	27.0	26.9	27.7	27.3	26.6	26.8	27.1	26.0	27.1	27.0	26.9
	2002	26.7	27.1	26.7	26.3	24.7	25.0	25.9	25.4	25.5	25.7	26.4	25.6
	2003	25.4	26.0	26.6	26.8	25.6	25.5	24.3	23.7	23.7	24.6	24.7	..
Durable goods - Biens durables													
	1999	14.3	15.0	15.2	15.6	15.4	15.6	15.7	15.5	15.7	15.7	15.6	16.1
	2000	16.4	16.3	16.9	16.3	16.4	15.7	15.7	15.7	15.8	16.0	15.9	15.7
	2001	15.8	16.1	15.8	15.8	16.0	16.2	16.2	16.6	16.6	16.8	16.9	17.3
	2002	17.6	17.2	17.3	17.3	17.2	17.4	17.6	17.2	17.0	17.1	17.2	16.7
	2003	16.7	16.8	16.2	16.8	17.2	17.0	16.5	16.6	16.5	16.2	16.3	..
41-45N Trade - Commerce													
	1999	46.5	46.6	47.6	47.9	47.4	47.7	48.2	47.3	48.2	47.8	48.0	48.2
	2000	47.5	48.1	48.2	47.7	47.5	47.5	47.8	47.3	47.4	47.5	47.4	47.7
	2001	48.0	49.0	48.6	48.7	48.9	48.9	48.8	48.7	48.5	48.5	48.6	48.5
	2002	49.0	49.0	48.8	49.1	49.2	49.2	49.4	50.4	50.3	51.3	51.6	51.8
	2003	51.8	51.3	50.6	50.2	51.2	50.6	50.7	49.8	49.4	50.7	49.7	..
41 Wholesale Trade - Commerce de gros													
	1999	11.1	10.8	11.3	11.3	11.1	10.9	10.9	10.7	11.1	11.4	11.1	11.0
	2000	11.0	11.1	11.0	11.0	11.0	11.3	11.4	11.4	11.5	11.5	11.3	11.7
	2001	11.6	12.4	11.8	11.9	11.9	12.0	12.0	11.9	11.8	11.6	11.8	11.6
	2002	11.5	11.7	11.4	11.5	11.6	11.5	11.5	11.7	11.6	11.9	12.1	12.2
	2003	11.9	11.8	11.8	11.8	11.8	11.6	11.4	11.1	11.4	11.6	11.5	..
44-45 Retail trade - Commerce de détail													
	1999	35.4	35.9	36.3	36.6	36.2	36.8	37.1	36.4	37.1	36.4	37.0	37.2
	2000	36.6	37.1	37.2	36.7	36.5	36.2	36.2	35.8	35.9	36.1	36.2	36.0
	2001	36.5	36.8	36.9	36.8	37.0	36.8	36.6	36.7	36.7	36.9	36.9	37.0
	2002	37.5	37.6	37.4	37.6	37.5	37.5	37.7	38.7	38.6	39.5	39.7	39.7
	2003	40.0	39.5	38.7	38.5	39.5	38.8	39.3	39.0	37.9	39.0	38.3	..
48-49 Transportation & warehousing - Transport et entreposage													
	1999	16.8	16.8	16.9	16.8	16.7	16.8	16.1	15.9	15.7	15.7	15.7	15.3
	2000	15.1	15.4	15.5	15.4	15.4	15.3	15.5	15.7	15.7	15.9	16.1	16.3
	2001	16.3	16.3	16.2	16.2	16.0	15.7	15.7	15.8	15.8	16.0	16.2	16.8
	2002	16.7	16.4	16.5	16.4	16.3	15.5	16.0	16.1	16.5	16.7	16.5	16.7
	2003	16.4	16.5	16.5	16.7	16.8	16.8	17.1	17.1	17.2	16.7	16.6	..
51 Information & cultural industries - Industrie de l'information et industrie culturelle													
	1999	5.5	5.7	5.5	5.6	5.7	5.7	5.9	5.8	5.9	5.7	5.5	5.6
	2000	5.7	5.7	5.7	5.7	5.9	5.9	6.3	6.3	6.2	6.0	5.9	6.1
	2001	6.3	6.4	6.4	6.4	6.4	6.4	6.5	6.5	6.6	6.6	6.6	6.6
	2002	6.6	6.6	6.6	6.5	6.9	6.9	7.1	7.2	7.1	7.0	7.2	7.2
	2003	7.1	7.4	7.5	7.4	7.2	7.0	7.0	6.6	6.2	6.0	5.9	..
52 Finance & insurance - Finance et assurances													
	1999	10.2	10.1	10.0	9.9	10.4	10.2	10.4	9.9	9.8	10.0	10.0	10.0
	2000	10.0	9.9	10.1	10.3	10.8	11.4	11.5	11.4	11.6	11.0	11.3	11.2
	2001	10.1	10.3	9.9	10.1	10.2	9.9	10.1	10.1	10.3	10.5	10.6	10.3
	2002	10.1	10.5	10.7	11.0	11.1	10.9	11.2	11.3	10.7	10.9	10.8	10.7
	2003	10.8	10.1	10.1	10.3	10.7	10.3	10.8	10.5	10.4	10.5	10.2	..
53 Real estate & rental & leasing - Services immobiliers et services de location et de location à bail													
	1999	3.0	3.0	3.0	3.2	3.2	3.3	3.5	3.3	3.4	3.4	3.2	3.3
	2000	3.3	3.3	3.1	3.1	3.0	3.1	2.8	3.1	3.1	3.2	3.3	3.2
	2001	3.2	3.1	3.1	3.1	3.1	3.0	3.0	3.0	3.0	2.9	2.9	3.1
	2002	3.0	3.1	3.2	3.2	3.2	3.2	3.3	3.3	3.1	3.1	3.0	3.1
	2003	3.3	3.5	3.6	3.5	3.4	3.6	3.5	3.5	3.6	3.6	3.6	..
54 Professional, scientific & technical services - Services professionnels, scientifiques et techniques													
	1999	8.7	8.8	8.9	8.8	8.3	8.2	8.4	8.5	8.3	8.6	8.6	8.6
	2000	8.1	7.9	7.7	7.9	8.0	8.4	8.5	8.3	8.4	8.1	8.4	8.6
	2001	8.7	8.8	9.1	9.1	9.0	8.9	8.8	8.9	9.0	8.8	8.9	8.6
	2002	8.5	8.5	8.6	8.8	9.0	8.9	8.9	9.1	9.0	9.3	9.2	9.5
	2003	9.0	8.9	8.9	8.9	9.0	8.7	8.8	8.5	8.6	8.9	8.7	..

Table 1
Seasonally Adjusted Estimates of Employment, for All Employees, for Selected Industries, Canada, Provinces and Territories.

Tableau 1
Estimations désaisonnalisées de l'emploi, pour l'ensemble des salariés, pour une sélection d'industries, Canada, provinces et territoires.

(Continued - suite)

NAICS	Industry	Jan. - Janv.	Feb. - Fév.	March - Mars	April - Avril	May - Mai	June - Juin	July - Juillet	August - Août	Sept. - Sept.	Oct. - Oct.	Nov. - Nov.	Dec. - Déc.
SCIAN	Industrie												
NEW BRUNSWICK - NOUVEAU-BRUNSWICK													
55	Management of companies & enterprises - Gestion de sociétés et d'entreprises												
	1999	0.7	0.6	0.6	0.6	0.7	0.7	0.7	0.7	0.7	0.8	0.8	0.8
	2000	0.9	1.0	1.2	1.3	1.3	1.5	1.9	1.9	1.9	1.8	1.9	1.9
	2001	2.1	2.1	2.1	2.1	2.2	2.2	2.2	2.2	2.2	2.1	2.2	2.2
	2002	2.2	2.2	2.2	2.2	2.3	2.4	2.5	2.5	2.5	2.6	2.6	2.6
	2003	2.6	2.6	2.9	2.1	2.7	2.8	2.7	2.8	2.1	2.1	2.1	..
56	Admin. & support, waste managemt. & remediation services - Services admin., soutien, gestion des déchets, assainissem.												
	1999	11.2	11.8	11.8	12.0	11.7	11.8	12.2	12.5	13.3	13.8	13.0	12.9
	2000	12.7	12.4	12.1	11.8	12.1	12.1	12.3	12.5	12.3	12.5	12.8	13.2
	2001	13.4	13.5	13.7	13.7	13.8	13.8	13.7	13.7	13.7	13.9	13.9	14.1
	2002	14.2	14.3	14.4	14.5	14.4	14.6	14.5	14.3	14.3	14.3	14.1	14.3
	2003	14.7	14.6	14.3	15.0	15.2	15.0	15.1	15.2	15.4	15.4	15.1	..
61	Educational services - Services d'enseignement												
	1999	23.2	23.2	23.2	23.2	23.2	23.0	23.0	22.5	23.2	22.7	22.7	22.7
	2000	22.6	22.5	22.7	22.7	22.6	22.6	22.8	22.7	22.8	22.5	22.6	22.7
	2001	22.6	22.6	22.6	22.6	22.6	22.7	22.7	22.8	22.8	22.9	22.8	22.7
	2002	22.8	22.6	22.6	22.6	22.8	22.8	22.7	22.9	23.0	23.3	23.4	23.2
	2003	23.1	24.1	23.8	24.0	23.7	25.2	24.1	23.5	23.5	25.2	23.4	..
62	Health care & social assistance - Soins de santé et assistance sociale												
	1999	32.4	33.1	33.0	32.7	32.8	33.1	33.2	32.9	32.9	32.8	32.7	32.9
	2000	32.9	33.1	33.2	33.3	33.2	33.4	33.8	33.4	33.4	33.3	33.4	33.5
	2001	33.9	34.0	34.3	34.2	34.1	34.2	34.7	34.5	34.5	34.5	34.2	34.2
	2002	34.3	34.3	34.2	34.2	34.5	35.2	35.8	35.6	34.6	34.8	35.1	35.0
	2003	35.1	35.3	34.9	35.3	36.0	36.4	37.7	37.1	36.7	36.7	34.7	..
71	Arts, entertainment & recreation - Arts, spectacles et loisirs												
	1999	4.0	3.8	3.7	3.9	3.6	3.6	3.6	3.4	3.5	3.5	3.6	3.9
	2000	3.7	3.7	3.7	3.8	3.7	3.9	3.9	3.9	4.0	4.0	4.0	4.0
	2001	3.9	4.0	4.0	4.0	4.0	3.6	3.6	3.8	3.9	4.0	4.0	4.1
	2002	4.1	4.1	4.0	3.9	4.1	3.9	3.9	4.1	4.1	4.1	4.2	4.1
	2003	4.3	4.2	4.2	4.3	4.1	4.5	4.7	4.7	4.3	4.0	3.4	..
72	Accommodation & food services - Hébergement et services de restauration												
	1999	19.0	18.9	19.0	18.7	18.8	18.7	19.1	18.8	18.5	19.1	19.1	18.7
	2000	18.9	18.9	18.6	19.0	19.2	19.6	19.5	19.6	20.0	20.2	20.3	20.4
	2001	20.6	21.0	20.7	21.1	21.1	21.0	21.1	21.3	21.7	21.8	22.1	22.4
	2002	22.5	22.3	22.4	22.5	22.5	22.0	22.1	22.4	22.7	22.8	23.1	23.0
	2003	23.1	22.4	22.3	22.3	22.2	21.7	22.3	22.5	22.3	22.2	21.8	..
81	Other services (except public administration) - Autres services, sauf les administrations publiques												
	1999	8.6	8.8	8.6	9.1	9.2	9.3	9.3	9.5	9.3	9.5	9.6	9.6
	2000	9.5	9.3	9.5	9.3	9.2	9.7	9.6	9.9	10.0	9.9	10.0	10.1
	2001	10.1	10.2	10.1	10.1	10.1	9.6	9.3	9.6	9.8	9.8	10.1	10.2
	2002	10.3	10.3	10.1	10.0	9.9	9.6	9.2	9.4	9.6	9.5	9.3	9.1
	2003	9.0	8.8	8.7	8.6	8.9	9.0	9.6	9.5	9.2	9.1	8.8	..
91	Public administration - Administrations publiques												
	1999	20.6	20.7	21.3	21.2	21.2	21.0	21.1	21.3	21.7	21.9	22.0	22.0
	2000	22.0	21.9	22.1	22.0	21.9	22.2	22.3	22.4	22.4	22.5	22.6	22.7
	2001	22.5	22.6	22.4	23.4	23.6	22.8	22.3	22.9	23.3	23.4	23.6	23.7
	2002	24.0	24.0	23.9	23.7	23.5	23.7	23.4	23.6	23.8	23.9	24.0	23.9
	2003	24.0	24.3	24.3	24.4	25.2	26.4	26.1	26.2	25.2	24.2	24.0	..
QUÉBEC													
00-91N	Industrial aggregate (including unclassified) - Ensemble des industries y compris les entreprises non classifiées												
	1999	2,862.9	2,867.3	2,865.4	2,860.2	2,858.7	2,857.0	2,873.2	2,867.0	2,878.7	2,891.7	2,892.8	2,908.8
	2000	2,913.9	2,919.0	2,930.9	2,947.5	2,953.7	2,966.5	2,963.8	2,974.2	2,987.8	2,987.4	3,007.3	3,013.7
	2001	3,021.2	3,023.1	3,015.8	3,015.7	3,016.1	3,011.0	3,015.7	3,010.9	3,017.8	3,013.5	3,016.4	3,020.3
	2002	3,026.8	3,035.0	3,051.7	3,056.4	3,075.5	3,082.0	3,098.3	3,122.2	3,119.4	3,138.8	3,141.4	3,153.5
	2003	3,149.7	3,166.5	3,166.2	3,149.4	3,157.7	3,162.6	3,164.8	3,140.1	3,158.1	3,171.3	3,176.4	..

Table 1
Seasonally Adjusted Estimates of Employment, for All Employees, for Selected Industries, Canada, Provinces and Territories.

Tableau 1
Estimations désaisonnalisées de l'emploi, pour l'ensemble des salariés, pour une sélection d'industries, Canada, provinces et territoires.

(Continued - suite)

NAICS	Industry	Jan.	Feb.	March	April	May	June	July	August	Sept.	Oct.	Nov.	Dec.
SCIAN	Industrie	Janv.	Fév.	Mars	Avril	Mai	Juin	Juillet	Août	Sept.	Oct.	Nov.	Déc.
QUÉBEC													
11-91N Industrial aggregate (excluding unclassified) - Ensemble des industries sauf les entreprises non classifiées													
	1999	2,839.0	2,838.9	2,835.4	2,834.6	2,835.8	2,837.9	2,853.4	2,848.0	2,861.3	2,874.5	2,875.5	2,893.3
	2000	2,898.3	2,904.9	2,917.6	2,933.2	2,941.7	2,953.4	2,950.7	2,960.9	2,972.9	2,972.1	2,991.3	2,998.0
	2001	3,007.2	3,011.3	3,004.4	3,003.7	3,002.4	2,996.5	3,000.2	2,996.6	3,003.6	2,998.9	3,001.8	3,007.8
	2002	3,013.2	3,021.9	3,038.9	3,041.5	3,059.2	3,065.3	3,082.5	3,104.7	3,102.6	3,122.6	3,126.6	3,136.0
	2003	3,126.6	3,141.3	3,139.5	3,124.7	3,133.9	3,137.5	3,137.2	3,110.3	3,131.7	3,145.5	3,150.9	..
11-33N Goods producing industries - Branche productrice de biens													
	1999	711.5	713.7	714.2	715.9	713.1	720.8	726.4	725.6	735.6	745.5	743.0	750.0
	2000	751.9	753.1	756.3	760.8	767.5	765.2	767.8	767.0	765.6	767.7	769.6	772.4
	2001	768.5	768.3	763.5	760.3	753.7	755.4	757.2	753.4	759.2	755.9	755.5	756.3
	2002	760.0	762.4	766.1	762.6	766.4	765.1	765.5	772.3	769.7	772.8	777.6	780.7
	2003	772.0	782.4	781.0	784.2	788.2	787.1	781.6	772.1	774.6	779.6	777.2	..
41-91N Service producing industries - Branche productrice de services													
	1999	2,124.8	2,125.0	2,120.9	2,119.8	2,122.2	2,118.2	2,127.0	2,122.5	2,125.8	2,129.6	2,132.7	2,143.1
	2000	2,144.6	2,151.5	2,161.0	2,173.1	2,173.9	2,189.0	2,183.2	2,194.1	2,207.6	2,205.3	2,221.8	2,225.0
	2001	2,237.3	2,242.4	2,240.2	2,243.9	2,248.5	2,242.1	2,243.8	2,243.6	2,245.0	2,244.1	2,246.4	2,250.3
	2002	2,252.1	2,258.3	2,271.6	2,279.0	2,292.8	2,301.4	2,318.3	2,332.8	2,333.8	2,351.1	2,349.3	2,356.0
	2003	2,353.6	2,357.9	2,357.7	2,340.9	2,343.6	2,351.9	2,356.4	2,340.8	2,358.8	2,366.8	2,374.9	..
11 Forestry, logging & support - Foresterie, exploitation et soutien													
	1999	20.4	21.4	21.6	20.5	19.1	18.6	19.7	19.6	19.7	19.9	20.1	19.8
	2000	20.7	19.8	20.1	19.5	19.4	18.9	19.6	19.5	19.2	19.5	18.8	22.3
	2001	21.4	21.3	20.5	20.4	20.6	20.4	20.4	20.2	20.1	19.0	18.8	18.0
	2002	17.3	17.7	17.7	17.8	17.3	16.3	15.0	14.4	14.2	14.7	15.3	16.2
	2003	16.1	17.1	17.4	18.1	18.8	18.9	17.9	17.3	16.8	16.5	17.5	..
21 Mining & oil & gas extraction - Extraction minière et extraction de pétrole et de gaz													
	1999	13.9	13.7	13.9	13.6	13.3	13.8	14.3	14.0	14.4	13.7	14.0	14.2
	2000	15.2	15.5	15.2	15.5	14.6	14.6	13.6	13.4	13.3	13.0	12.9	12.2
	2001	11.9	9.9	10.2	10.1	10.9	11.2	11.3	11.2	11.5	11.7	11.6	12.0
	2002	11.8	12.1	12.4	12.3	11.9	11.4	11.2	11.3	11.1	11.3	11.4	11.8
	2003	11.8	11.9	11.7	11.6	11.7	12.1	12.3	11.9	11.9	12.2	11.8	..
22 Utilities - Services publics													
	1999	26.3	26.4	26.7	26.2	25.0	25.4	25.5	25.6	27.2	27.0	26.8	26.9
	2000	26.8	27.0	26.8	26.8	27.2	27.3	27.3	27.3	27.3	27.2	27.2	27.1
	2001	27.1	27.0	26.8	26.6	26.7	26.8	26.8	26.8	26.9	26.8	26.8	26.8
	2002	26.9	26.8	27.0	27.2	27.1	27.0	27.0	26.9	26.7	26.6	26.7	28.3
	2003	29.0	28.3	28.3	28.7	29.4	29.7	29.8	29.8	29.8	29.7	29.5	..
23 Construction - Construction													
	1999	106.9	106.1	106.0	106.3	106.4	105.5	107.9	107.7	110.1	110.3	110.2	114.5
	2000	115.0	115.7	116.2	115.0	118.4	117.0	119.3	117.9	118.4	118.6	119.6	122.0
	2001	121.6	121.2	121.3	120.7	117.8	119.1	119.8	119.2	122.1	122.1	123.5	129.3
	2002	125.8	127.8	128.6	126.5	125.9	125.3	125.2	128.0	129.2	133.1	134.6	133.6
	2003	131.6	137.2	137.2	134.6	134.6	133.3	132.7	137.2	137.1	137.5	138.8	..
31-33 Manufacturing - Fabrication													
	1999	544.8	546.0	546.2	547.9	549.3	557.5	558.9	558.3	564.0	574.9	571.8	576.5
	2000	575.8	576.3	579.4	583.4	587.4	585.9	586.5	587.6	586.6	589.6	590.7	591.4
	2001	588.5	590.0	586.0	582.1	577.3	576.3	577.3	574.9	577.4	576.1	574.3	574.0
	2002	580.7	580.6	583.0	579.2	583.1	582.5	584.5	589.6	586.5	585.5	588.6	591.5
	2003	586.5	591.1	589.2	591.4	594.4	590.9	588.3	572.6	576.2	582.1	578.3	..
Non-durable goods - Biens non durables													
	1999	281.0	279.2	280.4	280.5	282.9	286.7	289.0	288.1	290.4	292.6	293.5	297.8
	2000	299.8	300.8	303.4	304.6	305.8	305.1	306.3	307.3	305.8	306.8	307.3	308.3
	2001	307.2	308.8	306.5	304.5	303.4	302.5	303.4	303.5	304.9	304.9	305.5	302.5
	2002	305.3	304.9	304.8	305.2	303.5	303.1	304.3	305.4	305.8	305.2	306.4	308.0
	2003	305.2	306.3	305.0	303.3	306.3	301.8	298.6	289.7	288.3	292.0	289.3	..
Durable goods - Biens durables													
	1999	264.4	266.7	265.7	266.9	266.3	269.5	269.8	270.1	274.0	282.7	278.4	278.9
	2000	276.7	275.8	276.3	278.1	281.4	279.7	279.9	280.2	281.0	282.9	283.6	283.4

Table 1
Seasonally Adjusted Estimates of Employment, for All Employees, for Selected Industries, Canada, Provinces and Territories.

(Continued - suite)

Tableau 1
Estimations désaisonnalisées de l'emploi, pour l'ensemble des salariés, pour une sélection d'industries, Canada, provinces et territoires.

NAICS	Industry	Jan.	Feb.	March	April	May	June	July	August	Sept.	Oct.	Nov.	Dec.
SCIAN	Industrie	Janv.	Fév.	Mars	Avril	Mai	Juin	Juillet	Août	Sept.	Oct.	Nov.	Déc.
QUÉBEC													
	Durable goods - Biens durables												
	2001	282.0	281.7	279.8	276.4	273.9	273.3	273.8	271.5	272.6	271.2	269.0	271.7
	2002	275.8	276.1	278.5	272.5	279.6	279.3	280.0	284.3	280.6	280.3	282.4	283.8
	2003	281.6	285.0	284.3	286.6	288.1	289.1	289.4	284.2	288.0	290.3	289.2	..
	41-45N Trade - Commerce												
	1999	497.5	499.1	498.9	498.2	490.5	485.5	492.2	489.6	491.7	489.3	492.5	495.6
	2000	496.5	497.7	503.2	503.3	506.5	506.3	505.5	507.4	513.5	511.7	514.3	520.5
	2001	524.7	529.6	524.5	523.1	522.8	522.8	520.9	519.5	521.3	519.7	520.1	521.1
	2002	522.2	526.8	530.4	534.2	541.0	544.8	550.6	556.1	555.6	561.6	560.4	563.1
	2003	564.5	565.0	563.5	565.1	565.4	563.4	563.6	561.4	566.5	569.2	571.1	..
	41 Wholesale Trade - Commerce de gros												
	1999	150.1	152.9	154.2	156.6	156.3	156.5	160.5	160.5	161.4	161.0	164.8	166.5
	2000	168.0	167.5	168.4	167.5	168.6	170.0	169.4	170.6	175.0	174.6	177.2	179.6
	2001	182.3	184.4	178.3	176.8	177.0	178.9	175.7	173.5	174.1	173.1	173.6	173.9
	2002	173.2	176.1	179.2	181.1	182.5	183.9	185.7	188.8	187.0	190.1	188.7	190.3
	2003	189.6	188.6	187.1	188.6	189.2	188.0	187.0	186.6	187.1	188.4	188.3	..
	44-45 Retail trade - Commerce de détail												
	1999	347.7	346.2	344.6	341.7	333.9	330.2	331.4	328.8	329.8	328.1	327.7	329.3
	2000	328.6	329.9	334.6	335.6	337.8	337.8	336.0	336.6	338.2	337.0	337.2	341.0
	2001	342.3	344.6	345.9	346.2	345.7	345.1	345.2	345.9	347.1	346.4	346.4	347.0
	2002	349.3	350.4	351.0	353.0	358.7	361.9	365.0	367.3	368.6	371.4	371.5	372.5
	2003	374.8	375.9	376.2	376.4	376.3	376.1	376.8	374.6	379.5	380.9	382.8	..
	48-49 Transportation & warehousing - Transport et entreposage												
	1999	134.7	134.7	134.3	134.2	134.5	135.1	136.8	137.0	136.9	137.5	136.8	137.0
	2000	138.6	139.8	139.3	139.5	139.4	139.9	140.0	139.7	141.5	142.4	143.2	144.3
	2001	145.2	143.9	143.6	143.5	144.3	144.3	144.6	145.5	146.1	145.6	145.2	146.2
	2002	144.5	144.0	144.5	144.2	143.1	142.4	142.9	143.2	143.2	142.8	142.7	142.9
	2003	142.6	143.1	142.8	142.4	140.7	140.5	139.0	137.3	136.3	135.8	136.5	..
	51 Information & cultural industries - Industrie de l'information et industrie culturelle												
	1999	71.0	71.3	71.0	70.4	71.3	71.0	70.9	70.1	70.7	70.5	71.7	72.0
	2000	72.1	72.3	73.0	73.3	74.0	74.4	75.0	75.5	75.8	76.6	77.0	77.4
	2001	77.0	77.5	77.9	78.0	77.0	77.5	77.7	78.1	78.5	78.7	78.5	78.5
	2002	79.4	78.2	77.3	77.5	76.3	75.8	76.0	76.5	76.3	75.9	76.1	76.3
	2003	76.3	76.1	77.1	76.5	76.4	78.1	79.5	78.1	80.9	79.1	78.8	..
	52 Finance & insurance - Finance et assurances												
	1999	115.9	114.6	113.3	112.6	116.5	117.3	117.1	117.7	116.8	116.0	114.5	114.8
	2000	114.9	114.6	114.9	115.1	114.7	115.9	114.5	116.1	116.6	115.0	115.5	113.9
	2001	114.0	116.3	123.7	122.0	122.7	120.3	121.2	120.8	120.9	121.2	122.8	124.1
	2002	123.3	124.8	122.8	121.5	121.9	123.2	124.2	124.7	124.8	127.4	126.2	127.4
	2003	126.6	126.5	126.8	127.9	126.8	127.9	127.4	127.2	127.8	127.8	129.0	..
	53 Real estate & rental & leasing - Services immobiliers et services de location et de location à bail												
	1999	44.1	42.9	42.9	44.5	44.6	45.0	44.8	44.3	43.4	43.8	44.0	45.3
	2000	44.6	45.4	44.8	44.3	44.6	44.7	43.7	44.2	44.3	44.8	45.7	45.1
	2001	46.5	46.0	45.6	45.5	45.2	45.3	45.9	44.8	45.6	45.1	45.4	45.0
	2002	44.7	45.7	46.7	46.8	47.1	46.6	46.2	48.0	47.8	48.2	48.0	48.0
	2003	48.2	47.7	47.0	46.6	47.3	46.7	47.3	46.9	46.7	46.8	46.1	..
	54 Professional, scientific & technical services - Services professionnels, scientifiques et techniques												
	1999	127.7	128.5	127.8	128.3	127.4	128.3	128.9	127.2	127.5	129.2	130.7	132.1
	2000	131.2	133.6	135.3	138.9	138.3	141.6	141.7	143.2	146.5	144.8	147.8	148.0
	2001	148.6	148.8	145.0	143.6	144.4	143.3	143.5	143.8	141.9	141.8	141.1	142.6
	2002	141.3	142.9	147.0	147.7	148.8	146.9	148.0	149.5	149.2	151.1	150.9	151.1
	2003	148.7	150.2	150.2	148.1	148.0	145.6	145.8	145.1	145.8	146.3	146.8	..
	55 Management of companies & enterprises - Gestion de sociétés et d'entreprises												
	1999	18.1	17.8	18.5	18.1	20.0	19.4	18.2	18.6	19.9	20.5	15.0	17.4
	2000	18.0	17.9	18.5	15.9	18.4	19.1	15.8	16.9	16.0	15.0	16.0	16.3
	2001	17.1	16.9	17.5	17.1	17.5	17.9	16.4	16.5	15.9	16.0	15.9	16.3
	2002	16.7	16.5	17.1	17.1	17.6	18.5	18.2	18.7	18.1	18.3	18.1	18.3

Table 1
Seasonally Adjusted Estimates of Employment, for All Employees, for Selected Industries, Canada, Provinces and Territories.

(Continued - suite)

Tableau 1
Estimations désaisonnalisées de l'emploi, pour l'ensemble des salariés, pour une sélection d'industries, Canada, provinces et territoires.

NAICS	Industry	Jan. - Janv.	Feb. - Fév.	March - Mars	April - Avril	May - Mai	June - Juin	July - Juillet	August - Août	Sept. - Sept.	Oct. - Oct.	Nov. - Nov.	Dec. - Déc.
SCIAN	Industrie												
QUÉBEC													
55	Management of companies & enterprises - Gestion de sociétés et d'entreprises												
	2003	18.3	18.1	19.0	18.8	18.3	18.7	18.3	18.1	18.2	18.0	18.4	..
56	Admin. & support, waste managemt. & remediation services - Services admin., soutien, gestion des déchets, assainissem.												
	1999	96.5	96.7	97.0	99.3	98.6	99.2	100.6	100.3	101.1	102.1	105.3	106.4
	2000	105.7	108.0	109.6	109.1	110.2	112.1	111.5	112.5	112.5	113.5	114.3	113.6
	2001	114.9	115.8	116.5	115.7	115.6	116.0	116.2	116.9	117.2	117.1	117.4	118.0
	2002	118.9	118.9	119.6	122.2	125.0	126.5	128.6	130.0	130.0	131.4	130.6	132.0
	2003	131.0	129.7	130.3	129.6	129.4	128.8	130.4	130.3	130.0	129.7	128.4	..
61	Educational services - Services d'enseignement												
	1999	218.4	218.8	218.2	217.0	216.9	215.7	214.5	214.7	215.3	215.6	215.7	215.6
	2000	214.4	214.6	214.3	215.0	214.5	214.3	213.5	213.6	214.7	214.7	214.8	214.9
	2001	216.8	216.8	216.7	216.9	216.0	216.1	215.5	213.0	214.0	213.8	213.7	213.6
	2002	213.7	213.3	213.3	213.2	214.2	214.0	214.6	215.3	215.2	215.5	215.6	216.0
	2003	216.4	216.3	214.7	214.0	214.4	215.6	208.4	208.5	212.2	212.0	214.9	..
62	Health care & social assistance - Soins de santé et assistance sociale												
	1999	301.2	300.3	299.7	299.6	299.5	299.2	299.7	298.7	298.2	298.2	298.1	297.5
	2000	297.5	297.2	296.5	296.2	296.4	297.2	298.0	298.1	298.0	297.9	298.3	297.8
	2001	297.6	297.1	296.5	297.0	297.7	298.0	297.4	298.7	298.6	299.6	300.1	300.5
	2002	300.7	302.4	303.9	305.7	306.0	308.4	310.6	311.8	314.2	315.4	315.8	315.9
	2003	314.6	316.3	319.7	319.4	319.9	327.8	324.1	324.4	325.8	325.9	326.2	..
71	Arts, entertainment & recreation - Arts, spectacles et loisirs												
	1999	37.8	38.1	38.8	37.8	39.5	39.4	39.8	40.9	41.0	41.3	41.8	42.5
	2000	42.6	42.7	43.2	43.2	44.1	44.5	44.7	45.7	46.0	46.5	47.1	47.7
	2001	48.1	47.7	47.8	48.4	49.5	49.6	50.1	49.8	50.0	50.1	49.8	49.8
	2002	50.9	51.5	51.9	53.5	53.3	53.1	53.4	52.9	52.9	52.9	53.5	53.4
	2003	53.6	56.2	56.3	54.6	49.7	51.7	55.4	53.8	52.8	54.1	54.1	..
72	Accommodation & food services - Hébergement et services de restauration												
	1999	184.4	184.6	181.5	182.9	182.0	181.5	182.6	184.0	184.3	185.4	185.6	187.0
	2000	188.8	188.7	187.8	202.0	194.0	195.1	196.0	196.8	198.2	198.8	201.3	201.8
	2001	202.5	204.4	203.6	205.8	205.6	206.9	207.6	207.9	208.3	209.4	209.5	208.8
	2002	208.5	208.6	210.5	210.1	210.7	210.6	210.4	210.5	210.2	211.2	211.1	212.5
	2003	213.3	213.0	211.6	204.5	205.6	204.9	204.5	202.8	205.7	208.0	209.1	..
81	Other services (except public administration) - Autres services, sauf les administrations publiques												
	1999	101.3	102.0	103.1	103.6	104.2	103.3	102.4	101.7	101.8	102.8	102.6	102.8
	2000	103.2	104.0	104.4	103.7	103.5	103.7	103.5	104.1	104.2	103.9	104.4	105.2
	2001	105.8	105.5	105.2	104.6	104.3	104.7	105.9	106.0	106.2	106.2	106.7	107.2
	2002	107.6	107.4	107.6	108.6	108.9	108.3	109.7	110.9	112.6	113.8	114.6	114.2
	2003	114.7	116.8	117.1	116.2	116.4	116.6	117.9	117.5	119.4	120.4	120.4	..
91	Public administration - Administrations publiques												
	1999	176.1	176.4	175.8	176.1	177.4	177.4	177.3	176.3	177.3	178.0	176.2	177.4
	2000	176.5	176.6	176.2	176.5	176.7	178.4	178.4	178.4	178.9	178.8	180.2	179.1
	2001	179.5	179.1	177.4	185.9	186.8	176.7	179.1	179.8	178.9	178.3	178.7	180.2
	2002	181.2	180.8	181.4	180.4	179.2	179.0	181.1	181.6	182.2	183.1	184.1	185.8
	2003	186.9	186.2	183.4	181.7	186.4	187.3	189.1	190.0	190.3	192.1	193.0	..
ONTARIO													
00-91N	Industrial aggregate (including unclassified) - Ensemble des industries y compris les entreprises non classifiées												
	1999	4,695.2	4,713.1	4,734.8	4,730.4	4,739.7	4,753.3	4,766.9	4,760.4	4,775.9	4,790.8	4,810.0	4,812.9
	2000	4,832.2	4,843.7	4,867.1	4,861.4	4,858.3	4,875.7	4,889.9	4,901.5	4,932.3	4,952.1	4,958.8	4,981.9
	2001	4,992.8	5,001.7	5,010.2	5,014.3	5,008.7	4,995.7	4,993.8	4,990.8	4,992.2	4,995.2	4,985.7	4,994.9
	2002	5,007.1	5,019.0	5,023.7	5,047.3	5,092.1	5,109.8	5,130.2	5,154.9	5,150.9	5,155.4	5,175.2	5,193.4
	2003	5,192.5	5,187.8	5,179.5	5,168.6	5,171.1	5,157.2	5,162.5	5,162.4	5,158.5	5,173.5	5,187.3	..
11-91N	Industrial aggregate (excluding unclassified) - Ensemble des industries sauf les entreprises non classifiées												
	1999	4,646.8	4,663.2	4,686.1	4,680.3	4,687.3	4,694.7	4,711.7	4,707.1	4,732.4	4,751.2	4,769.1	4,775.3

Table 1
Seasonally Adjusted Estimates of Employment, for All Employees, for Selected Industries, Canada, Provinces and Territories.

(Continued - suite)

Tableau 1
Estimations désaisonnalisées de l'emploi, pour l'ensemble des salariés, pour une sélection d'industries, Canada, provinces et territoires.

NAICS	Industry	Jan.	Feb.	March	April	May	June	July	August	Sept.	Oct.	Nov.	Dec.
SCIAN	Industrie	Janv.	Fév.	Mars	Avril	Mai	Juin	Juillet	Août	Sept.	Oct.	Nov.	Déc.
ONTARIO													
	11-91N Industrial aggregate (excluding unclassified) - Ensemble des industries sauf les entreprises non classifiées												
	2000	4,793.5	4,808.4	4,834.1	4,832.1	4,833.1	4,850.7	4,866.1	4,876.1	4,901.6	4,921.8	4,924.6	4,946.1
	2001	4,957.4	4,964.3	4,973.4	4,977.7	4,970.7	4,962.2	4,961.2	4,959.0	4,959.6	4,959.9	4,953.7	4,964.1
	2002	4,975.7	4,988.1	4,988.9	5,013.0	5,056.4	5,074.7	5,094.5	5,119.2	5,113.2	5,118.9	5,138.1	5,158.2
	2003	5,157.0	5,154.0	5,142.9	5,131.9	5,130.8	5,114.3	5,116.0	5,113.8	5,108.3	5,121.7	5,135.4	..
	11-33N Goods producing industries - Branche productrice de biens												
	1999	1,152.8	1,155.0	1,155.8	1,152.7	1,159.8	1,159.8	1,158.8	1,164.5	1,169.3	1,181.2	1,186.7	1,185.3
	2000	1,190.6	1,201.2	1,205.5	1,207.0	1,209.6	1,210.7	1,207.6	1,211.1	1,219.0	1,220.7	1,219.9	1,223.3
	2001	1,223.6	1,219.7	1,223.5	1,226.2	1,219.0	1,215.8	1,216.6	1,213.7	1,210.6	1,209.1	1,206.4	1,210.9
	2002	1,212.1	1,218.8	1,220.5	1,223.0	1,228.4	1,234.6	1,246.0	1,255.3	1,249.2	1,249.5	1,255.6	1,261.3
	2003	1,254.4	1,257.3	1,246.6	1,247.1	1,248.8	1,244.1	1,241.2	1,241.4	1,235.3	1,232.9	1,230.0	..
	41-91N Service producing industries - Branche productrice de services												
	1999	3,494.0	3,508.3	3,527.4	3,528.1	3,529.2	3,535.6	3,549.7	3,544.7	3,563.7	3,569.7	3,583.2	3,590.2
	2000	3,602.5	3,606.9	3,623.1	3,625.2	3,626.8	3,641.0	3,657.5	3,667.3	3,683.4	3,701.7	3,705.0	3,722.4
	2001	3,732.7	3,743.5	3,742.5	3,751.0	3,756.9	3,747.6	3,744.4	3,747.8	3,749.5	3,751.6	3,747.2	3,752.8
	2002	3,763.0	3,768.0	3,760.6	3,789.2	3,834.2	3,841.8	3,849.4	3,866.8	3,864.9	3,870.8	3,882.3	3,893.8
	2003	3,900.4	3,888.7	3,888.3	3,881.0	3,884.0	3,868.5	3,874.5	3,875.5	3,869.1	3,885.5	3,908.0	..
11	Forestry, logging & support - Foresterie, exploitation et soutien												
	1999	8.9	8.9	9.0	9.5	9.8	11.1	9.6	9.6	9.9	10.0	10.5	10.1
	2000	9.8	10.4	10.0	9.7	9.7	9.6	9.9	9.5	10.0	10.3	9.7	10.1
	2001	10.8	10.3	10.4	10.0	9.5	9.3	10.4	10.4	10.4	9.7	9.6	9.9
	2002	9.7	9.2	9.4	9.3	9.1	9.1	8.2	8.5	8.0	8.1	8.4	8.1
	2003	7.8	7.9	7.8	8.0	7.9	8.0	7.7	7.8	7.2	7.2	7.5	..
21	Mining & oil & gas extraction - Extraction minière et extraction de pétrole et de gaz												
	1999	19.0	19.4	19.5	19.4	19.7	19.3	18.0	19.7	20.0	20.5	20.5	20.5
	2000	19.8	19.0	19.4	18.9	19.4	19.3	19.2	18.2	18.3	18.8	18.2	18.1
	2001	18.6	19.5	19.0	18.6	18.6	18.3	18.2	18.6	18.1	17.5	18.1	17.9
	2002	17.3	17.1	16.8	17.2	17.0	17.4	17.3	17.8	17.7	17.3	17.4	17.2
	2003	17.2	17.1	16.8	16.7	16.7	18.1	16.3	16.5	17.7	18.2	18.3	..
22	Utilities - Services publics												
	1999	42.9	43.7	43.4	45.8	44.0	43.0	41.7	42.0	42.1	42.4	42.5	42.8
	2000	42.2	42.2	42.3	42.7	42.7	42.8	42.5	42.5	42.6	43.0	43.1	43.2
	2001	43.8	43.6	43.7	43.9	43.6	43.9	43.8	43.8	43.8	44.0	44.1	44.2
	2002	44.7	44.8	44.8	44.3	44.2	44.2	44.6	45.3	45.4	45.5	45.6	45.6
	2003	45.2	45.2	44.1	44.2	43.3	44.1	44.3	44.9	45.1	44.3	44.2	..
23	Construction - Construction												
	1999	175.6	175.5	175.9	176.8	179.5	179.9	178.0	179.3	177.1	178.5	180.0	177.9
	2000	180.9	185.9	187.6	189.2	191.1	188.9	189.2	188.5	191.9	191.2	189.9	193.9
	2001	196.8	196.6	201.2	201.2	199.4	202.2	202.2	202.7	205.9	206.5	204.7	215.1
	2002	214.6	217.0	220.2	213.3	210.6	211.1	215.0	218.9	218.0	221.1	224.1	233.0
	2003	235.3	231.7	228.0	221.7	220.3	219.9	224.5	224.0	225.9	228.5	231.0	..
31-33	Manufacturing - Fabrication												
	1999	906.4	907.4	908.9	900.9	906.3	907.7	911.0	913.7	920.5	930.1	932.2	934.0
	2000	937.3	943.9	947.7	946.6	946.1	951.1	946.5	952.0	956.1	957.1	957.5	958.7
	2001	954.7	950.6	951.7	952.9	946.9	941.9	941.6	936.6	931.7	930.1	927.7	925.6
	2002	928.9	933.7	933.6	939.5	946.1	951.3	961.0	962.7	958.7	954.9	957.0	959.6
	2003	953.3	961.4	954.3	955.1	957.9	950.9	946.4	943.8	936.7	933.5	929.4	..
	Non-durable goods - Biens non durables												
	1999	365.9	365.6	366.2	362.9	365.8	366.0	369.1	371.6	374.9	378.7	378.0	380.3
	2000	380.5	382.8	383.8	381.7	379.3	379.9	379.7	379.9	380.4	379.6	379.0	379.8
	2001	380.0	379.5	380.2	382.9	382.4	382.5	381.1	379.8	379.3	379.7	379.0	378.8
	2002	378.8	380.1	380.0	381.2	384.0	385.3	387.9	389.9	388.0	386.8	389.8	391.4
	2003	390.5	390.8	386.4	385.4	388.2	384.8	386.5	385.1	378.7	380.1	376.9	..
	Durable goods - Biens durables												
	1999	540.9	542.3	542.6	538.3	540.6	540.0	541.9	541.9	545.5	551.4	554.5	554.2
	2000	557.4	561.7	564.5	565.1	566.5	569.4	566.5	571.4	575.2	577.4	579.0	579.8
	2001	575.5	572.0	572.2	570.0	564.1	557.8	560.2	555.6	551.7	550.4	549.2	547.9

Table 1
Seasonally Adjusted Estimates of Employment, for All Employees, for Selected Industries, Canada, Provinces and Territories.

Tableau 1
Estimations désaisonnalisées de l'emploi, pour l'ensemble des salariés, pour une sélection d'industries, Canada, provinces et territoires.

(Continued - suite)

NAICS	Industry	Jan.	Feb.	March	April	May	June	July	August	Sept.	Oct.	Nov.	Dec.
SCIAN	Industrie	Janv.	Fév.	Mars	Avril	Mai	Juin	Juillet	Août	Sept.	Oct.	Nov.	Déc.
ONTARIO													
	Durable goods - Biens durables												
	2002	551.1	554.5	554.5	558.2	561.5	564.8	572.2	571.0	569.8	568.2	568.0	568.4
	2003	562.7	571.3	567.5	568.5	570.0	565.4	561.5	559.7	557.1	552.9	552.7	..
	41-45N Trade - Commerce												
	1999	798.3	803.3	805.2	808.9	813.0	817.7	823.9	817.2	819.1	814.6	818.2	817.7
	2000	822.4	823.2	827.3	830.7	827.6	831.4	838.2	838.4	843.8	849.8	848.3	853.3
	2001	854.0	859.2	861.6	857.8	856.5	854.9	853.3	853.3	855.0	856.4	854.5	856.6
	2002	858.1	860.5	864.8	870.3	876.5	877.7	879.4	884.9	883.0	884.0	888.5	889.5
	2003	894.4	887.8	889.1	889.7	896.9	884.2	889.6	886.0	879.7	888.9	888.4	..
	41 Wholesale Trade - Commerce de gros												
	1999	276.7	278.4	279.7	277.9	278.1	282.2	286.0	286.9	288.8	288.0	288.0	287.5
	2000	288.8	289.3	290.1	292.3	292.0	293.7	297.2	297.4	302.3	302.7	305.0	309.1
	2001	306.8	309.6	309.6	306.5	306.5	305.4	302.2	301.4	301.2	300.7	300.1	299.7
	2002	299.4	299.5	302.6	306.6	308.7	309.1	309.4	313.0	310.3	312.6	314.3	313.4
	2003	313.3	312.6	312.2	313.7	315.0	314.1	316.7	316.5	317.7	320.5	317.6	..
	44-45 Retail trade - Commerce de détail												
	1999	521.6	525.0	524.8	530.6	534.4	535.7	538.3	530.5	530.5	526.8	530.5	530.5
	2000	533.5	533.8	536.6	538.4	534.9	538.0	541.2	541.2	541.7	547.2	543.5	544.9
	2001	547.0	549.2	551.3	551.2	549.6	549.8	551.3	552.0	553.9	555.8	554.6	556.4
	2002	558.6	560.7	561.9	563.6	567.7	568.8	570.2	572.0	572.7	571.4	574.3	576.5
	2003	581.5	574.5	576.4	575.8	582.1	570.7	572.6	569.6	562.2	569.0	571.1	..
	48-49 Transportation & warehousing - Transport et entreposage												
	1999	216.8	217.2	216.8	216.8	218.7	219.5	220.0	219.6	220.8	220.6	221.3	221.1
	2000	221.1	222.2	221.6	221.8	221.7	221.5	221.4	220.9	222.1	222.6	223.5	223.0
	2001	224.4	224.2	224.3	224.5	224.1	222.6	221.4	222.2	223.9	222.7	220.8	221.2
	2002	221.8	222.0	222.2	221.6	219.4	218.9	218.9	219.2	219.1	219.6	220.1	220.5
	2003	220.7	221.1	220.5	221.6	219.8	218.5	218.1	218.5	215.8	213.9	215.3	..
	51 Information & cultural industries - Industrie de l'information et industrie culturelle												
	1999	137.0	137.2	137.3	137.5	139.4	139.5	139.8	140.3	141.6	142.8	143.2	143.2
	2000	144.7	143.5	145.2	144.2	144.2	145.2	145.3	144.3	144.5	144.1	145.0	145.0
	2001	146.6	146.3	143.6	146.4	145.1	145.7	144.2	144.5	148.2	147.7	148.7	148.0
	2002	148.5	148.2	148.5	148.9	149.3	149.8	150.1	150.7	150.2	150.1	150.5	150.5
	2003	150.3	150.8	150.3	153.0	153.4	152.2	152.6	151.6	153.8	153.6	153.9	..
	52 Finance & insurance - Finance et assurances												
	1999	235.2	236.0	240.8	240.3	236.0	237.9	237.3	236.3	236.1	234.2	232.7	233.5
	2000	236.4	236.4	232.9	231.3	233.6	235.4	237.8	236.6	240.7	237.9	237.6	241.2
	2001	236.6	237.8	233.5	237.2	239.5	242.3	239.0	239.2	238.3	236.5	237.9	238.4
	2002	237.8	234.3	237.8	241.0	249.7	251.6	249.3	249.9	249.2	250.1	248.2	249.6
	2003	249.7	247.5	248.3	250.0	252.6	253.8	251.0	251.0	247.0	246.9	247.2	..
	53 Real estate & rental & leasing - Services immobiliers et services de location et de location à bail												
	1999	82.4	82.4	82.3	82.1	82.5	83.0	84.3	82.6	83.3	84.7	83.6	83.9
	2000	84.0	84.1	84.7	85.2	84.9	86.2	86.8	88.5	89.1	89.1	91.6	92.6
	2001	92.2	93.4	87.2	86.2	87.4	86.4	87.1	87.7	87.5	87.8	85.7	86.5
	2002	87.9	88.8	91.3	93.4	95.3	96.5	94.7	94.0	91.9	90.3	90.5	91.2
	2003	89.9	89.8	88.4	88.6	89.3	89.8	88.9	88.1	90.2	92.4	93.1	..
	54 Professional, scientific & technical services - Services professionnels, scientifiques et techniques												
	1999	216.7	223.5	224.2	224.1	225.4	228.6	228.9	226.0	227.9	232.5	237.1	245.1
	2000	243.5	245.3	248.8	249.6	252.7	259.4	261.6	259.9	260.6	265.6	264.4	267.1
	2001	269.1	271.1	273.0	274.2	273.7	278.0	275.1	271.4	267.1	265.8	262.7	266.4
	2002	264.8	268.0	268.3	279.5	283.6	285.6	279.7	285.0	281.5	278.4	282.6	287.3
	2003	279.7	277.6	273.7	275.0	280.1	278.2	277.6	276.5	273.1	273.6	272.9	..
	55 Management of companies & enterprises - Gestion de sociétés et d'entreprises												
	1999	24.7	26.3	26.7	26.9	26.9	28.5	28.0	27.8	27.7	26.3	26.3	25.0
	2000	25.4	25.1	25.2	25.2	24.8	24.4	25.2	25.5	26.9	28.2	29.1	30.7
	2001	30.5	30.3	30.5	30.6	30.7	30.4	31.1	31.4	31.8	32.2	32.3	33.2
	2002	33.1	33.1	33.2	33.3	33.7	34.2	34.0	34.5	34.6	34.8	34.7	35.4
	2003	36.3	36.4	36.5	35.4	35.0	35.5	36.0	35.9	35.4	34.8	33.5	..

Table 1
Seasonally Adjusted Estimates of Employment, for All Employees, for Selected Industries, Canada, Provinces and Territories.

(Continued - suite)

Tableau 1
Estimations désaisonnalisées de l'emploi, pour l'ensemble des salariés, pour une sélection d'industries, Canada, provinces et territoires.

NAICS	Industry	Jan.	Feb.	March	April	May	June	July	August	Sept.	Oct.	Nov.	Dec.
SCIAN	Industrie	Janv.	Fév.	Mars	Avril	Mai	Juin	Juillet	Août	Sept.	Oct.	Nov.	Déc.
ONTARIO													
56	Admin. & support, waste managemt. & remediation services - Services admin., soutien, gestion des déchets, assainissem.												
	1999	211.9	213.6	216.2	218.1	220.2	222.4	224.6	226.0	225.7	227.3	230.0	230.7
	2000	232.6	233.2	235.7	235.7	234.4	235.0	234.3	235.2	236.2	236.9	237.3	239.8
	2001	241.1	241.9	243.4	243.1	242.3	241.8	242.2	242.8	243.5	243.0	243.2	245.4
	2002	246.9	247.5	248.4	251.3	254.4	257.5	259.8	261.3	264.4	266.9	268.2	269.2
	2003	270.1	274.1	274.5	273.2	275.3	275.9	275.3	278.6	282.9	289.6	289.7	..
61	Educational services - Services d'enseignement												
	1999	339.1	336.5	338.9	339.4	339.5	337.9	339.7	337.5	339.8	340.2	341.1	337.9
	2000	333.9	335.2	334.8	335.4	334.7	336.4	336.7	338.7	340.1	340.6	338.8	338.6
	2001	338.8	338.7	336.9	326.1	338.4	339.7	338.1	338.5	339.2	340.0	340.2	338.4
	2002	338.1	338.2	337.9	340.4	342.2	343.4	341.7	343.0	344.3	343.2	342.5	344.2
	2003	341.4	339.4	338.8	340.0	342.4	338.7	329.6	328.4	331.3	328.7	342.4	..
62	Health care & social assistance - Soins de santé et assistance sociale												
	1999	426.4	425.6	425.4	426.3	427.1	426.3	426.3	426.8	427.8	427.5	428.5	430.0
	2000	431.4	433.3	434.5	434.2	434.6	433.2	434.1	436.7	437.5	438.1	439.1	441.1
	2001	442.2	443.4	445.3	447.3	450.7	454.3	456.9	457.3	458.9	460.5	462.3	463.0
	2002	463.8	464.9	465.8	467.6	468.7	467.8	469.7	470.5	472.0	473.3	474.1	474.7
	2003	478.1	478.4	476.0	473.0	477.1	480.0	482.3	484.7	482.7	484.4	484.6	..
71	Arts, entertainment & recreation - Arts, spectacles et loisirs												
	1999	76.0	75.4	75.2	77.0	73.4	71.7	72.0	73.7	76.1	76.8	80.8	79.5
	2000	80.4	82.4	83.7	85.8	86.0	87.6	89.4	89.9	89.6	89.6	89.5	88.7
	2001	89.0	88.7	89.3	89.7	89.7	89.9	89.7	89.9	89.1	89.7	90.1	91.0
	2002	91.2	91.9	92.4	91.3	90.6	90.8	90.7	91.0	91.6	92.7	93.2	94.1
	2003	93.7	92.8	97.2	97.1	97.2	95.8	95.8	96.0	96.4	95.7	95.9	..
72	Accommodation & food services - Hébergement et services de restauration												
	1999	307.3	309.1	313.5	309.9	310.9	310.4	312.6	313.5	314.7	315.9	315.7	316.9
	2000	319.2	317.3	316.9	316.2	322.4	322.3	320.8	322.4	325.6	326.9	329.1	330.3
	2001	333.9	335.1	334.3	333.7	334.4	334.8	335.5	335.2	333.6	333.9	334.4	334.0
	2002	336.8	335.3	335.1	335.4	336.5	336.9	336.5	334.7	335.0	335.1	335.6	335.8
	2003	337.8	333.7	331.6	323.1	315.3	310.8	315.7	315.1	317.8	319.7	322.7	..
81	Other services (except public administration) - Autres services, sauf les administrations publiques												
	1999	171.5	173.4	173.3	174.0	173.7	174.9	175.7	173.8	176.1	176.8	176.8	177.4
	2000	176.4	176.3	177.2	177.3	177.6	176.3	177.2	177.2	177.4	178.6	179.1	180.0
	2001	181.2	181.5	181.2	181.6	181.5	182.0	182.0	181.2	182.5	182.2	182.1	182.1
	2002	182.8	183.0	182.9	183.0	182.8	184.5	186.2	187.4	187.6	188.1	188.4	188.2
	2003	188.3	187.2	186.3	185.1	185.6	183.6	185.6	184.7	183.5	186.9	186.6	..
91	Public administration - Administrations publiques												
	1999	248.0	249.4	249.6	247.9	245.7	242.7	243.0	243.5	245.8	245.2	245.6	247.3
	2000	249.3	251.4	253.1	251.2	249.6	252.9	251.7	251.1	248.8	250.3	250.8	250.9
	2001	252.4	253.8	256.0	269.9	264.1	254.5	250.8	251.6	250.8	250.6	250.0	249.7
	2002	250.7	253.6	226.6	226.7	253.3	259.3	260.5	260.3	261.4	261.7	262.2	266.3
	2003	269.8	275.3	277.1	274.2	273.3	280.4	278.3	279.6	280.1	277.4	278.3	..
MANITOBA													
00-91N	Industrial aggregate (including unclassified) - Ensemble des industries y compris les entreprises non classifiées												
	1999	454.5	458.2	460.5	462.6	461.7	461.9	465.9	463.4	465.6	467.1	470.3	473.6
	2000	471.3	473.3	476.4	478.5	480.9	482.8	484.7	485.9	488.9	491.5	493.6	498.1
	2001	498.4	498.2	496.6	498.1	498.8	500.3	500.6	502.7	503.5	505.8	505.2	506.9
	2002	507.1	509.5	510.6	510.7	513.3	514.0	514.6	519.5	520.5	522.2	526.4	522.7
	2003	523.6	520.4	522.2	525.1	524.4	520.1	528.2	528.9	523.9	525.9	520.4	..
11-91N	Industrial aggregate (excluding unclassified) - Ensemble des industries sauf les entreprises non classifiées												
	1999	452.6	456.3	458.8	460.7	459.8	459.6	463.9	461.5	464.2	465.6	468.5	471.9
	2000	469.8	471.8	474.7	477.1	479.2	481.5	483.3	484.6	487.6	490.3	492.5	496.6
	2001	497.3	497.1	495.5	496.9	497.5	498.9	499.2	501.4	502.0	504.4	503.5	505.4
	2002	505.7	508.0	509.3	508.9	511.5	512.2	512.8	517.5	518.4	519.7	523.4	519.7
	2003	520.4	518.0	519.6	522.3	521.7	517.0	525.0	525.1	518.0	519.4	514.7	..

Table 1
Seasonally Adjusted Estimates of Employment, for All Employees, for Selected Industries, Canada, Provinces and Territories.

(Continued - suite)

Tableau 1
Estimations désaisonnalisées de l'emploi, pour l'ensemble des salariés, pour une sélection d'industries, Canada, provinces et territoires.

NAICS	Industry	Jan.	Feb.	March	April	May	June	July	August	Sept.	Oct.	Nov.	Dec.
SCIAN	Industrie	Janv.	Fév.	Mars	Avril	Mai	Juin	Juillet	Août	Sept.	Oct.	Nov.	Déc.
MANITOBA													
11-33N Goods producing industries - Branche productrice de biens													
	1999	87.9	88.5	88.9	88.6	89.3	89.1	91.4	89.6	89.1	89.0	90.0	92.3
	2000	90.8	91.0	92.2	92.8	93.6	94.3	93.9	94.6	96.0	95.9	95.5	96.1
	2001	96.5	96.0	95.2	95.5	95.1	95.3	95.6	95.6	95.1	95.3	95.6	95.6
	2002	94.8	96.1	96.7	96.7	97.0	97.0	97.9	98.5	98.7	99.3	100.9	99.6
	2003	99.1	99.0	98.8	99.3	99.8	97.8	98.4	98.1	97.7	97.6	96.4	..
41-91N Service producing industries - Branche productrice de services													
	1999	364.7	367.9	369.9	372.1	370.5	370.5	372.9	371.2	374.9	376.7	378.6	379.8
	2000	379.0	380.8	382.5	384.3	385.6	387.1	390.0	389.6	391.6	394.3	397.0	400.4
	2001	400.6	401.1	400.3	401.5	402.4	403.6	404.3	405.7	406.9	408.9	407.9	409.4
	2002	410.5	411.7	412.7	412.5	414.5	415.2	415.9	419.2	419.8	420.1	422.4	420.7
	2003	421.2	419.1	421.1	423.2	422.0	420.2	426.9	426.9	420.6	421.5	417.5	..
23 Construction - Construction													
	1999	15.7	16.2	16.1	16.5	16.4	16.6	17.1	16.7	17.2	16.8	16.9	17.8
	2000	17.0	16.8	16.7	16.6	17.2	17.1	17.1	17.0	17.2	17.0	17.1	17.2
	2001	18.0	18.4	18.3	18.5	18.2	18.6	18.4	18.7	18.5	18.3	18.5	18.3
	2002	18.1	18.2	18.8	18.8	19.0	19.2	19.4	19.8	19.9	20.5	21.0	20.4
	2003	20.4	19.9	19.8	20.1	20.4	20.2	21.0	21.4	20.7	20.8	20.6	..
31-33 Manufacturing - Fabrication													
	1999	62.4	62.9	63.2	62.6	63.6	63.4	63.9	63.7	63.4	63.4	64.1	64.5
	2000	64.2	64.6	65.6	66.4	66.5	67.4	66.4	67.8	68.7	68.9	68.3	68.5
	2001	68.6	67.8	67.3	67.6	67.5	67.4	67.3	67.6	67.2	67.7	67.8	67.9
	2002	67.8	69.0	68.9	68.8	69.1	68.9	69.1	69.7	69.6	69.5	70.3	69.8
	2003	69.3	69.9	69.7	70.0	70.0	68.3	67.9	67.0	67.1	66.9	65.6	..
Non-durable goods - Biens non durables													
	1999	27.6	27.8	28.1	27.9	28.1	27.9	28.0	27.8	27.5	28.0	28.3	28.4
	2000	28.6	28.2	28.9	29.3	29.5	29.9	29.5	29.8	29.8	29.3	29.2	29.0
	2001	29.5	29.4	29.2	28.6	28.5	28.1	28.3	28.4	28.3	28.4	28.6	28.7
	2002	29.0	29.4	29.3	29.6	29.5	29.3	29.3	29.4	29.5	29.7	29.9	29.7
	2003	29.1	29.3	29.2	29.7	29.8	29.4	28.8	28.5	28.3	28.3	27.2	..
Durable goods - Biens durables													
	1999	34.8	34.8	35.0	34.8	35.5	35.6	36.1	36.1	36.0	35.4	35.8	36.1
	2000	35.5	36.2	36.5	37.1	37.0	37.6	37.1	38.2	38.9	39.5	39.1	39.4
	2001	39.1	38.3	38.0	39.0	39.0	39.4	39.3	39.2	38.9	39.3	39.2	39.2
	2002	38.8	39.5	39.4	39.3	39.7	39.7	40.0	40.4	40.2	39.7	40.4	40.0
	2003	40.2	40.6	40.4	40.3	40.2	39.0	39.1	38.5	38.8	38.6	38.5	..
41-45N Trade - Commerce													
	1999	73.5	74.2	74.2	74.3	75.0	74.5	75.8	75.9	76.7	76.9	76.9	77.8
	2000	78.0	78.6	78.6	79.1	79.5	79.3	79.0	78.5	80.6	81.0	81.6	82.2
	2001	81.5	81.8	81.2	80.9	81.0	80.9	80.6	80.5	81.2	81.5	81.1	81.3
	2002	82.1	82.6	83.1	82.9	83.1	83.6	84.1	84.3	84.0	84.7	85.5	84.6
	2003	85.2	85.6	85.6	87.0	87.2	86.9	86.7	85.9	84.7	85.5	84.2	..
41 Wholesale Trade - Commerce de gros													
	1999	23.7	23.9	23.8	23.5	23.7	23.4	23.7	23.7	24.0	24.4	24.1	25.3
	2000	24.8	24.8	24.8	25.4	25.4	25.5	25.5	25.2	25.5	25.6	26.0	26.7
	2001	25.2	25.0	24.6	24.5	24.4	24.4	24.2	24.3	24.1	24.3	23.9	24.4
	2002	24.2	24.3	25.0	24.4	24.5	24.7	24.8	25.2	24.9	24.8	25.3	25.1
	2003	25.0	25.3	25.2	25.6	25.5	25.2	24.9	23.5	23.7	23.8	23.4	..
44-45 Retail trade - Commerce de détail													
	1999	49.7	50.4	50.3	50.9	51.3	51.0	52.1	52.2	52.6	52.5	52.9	52.8
	2000	53.1	53.6	53.6	53.8	53.9	53.8	53.6	53.5	54.9	55.3	55.6	55.9
	2001	56.2	56.5	56.5	56.4	56.5	56.6	56.5	56.5	57.1	57.0	57.1	57.1
	2002	57.8	57.9	58.2	58.3	58.6	59.0	59.5	59.4	59.1	59.7	60.0	59.7
	2003	60.0	60.0	60.5	61.4	61.8	61.9	62.0	62.6	61.1	61.5	60.6	..
48-49 Transportation & warehousing - Transport et entreposage													
	1999	28.2	28.3	28.4	28.2	27.9	27.9	28.0	27.7	28.1	28.3	28.3	28.2
	2000	28.1	28.1	28.2	28.2	28.3	28.3	28.3	28.3	28.5	28.8	29.7	29.8
	2001	29.6	29.8	29.8	29.8	29.8	29.8	29.8	29.9	29.6	29.7	29.5	29.4
	2002	30.1	30.0	29.9	29.9	29.9	29.4	29.2	29.6	29.9	29.7	29.5	29.5
	2003	29.7	30.0	30.0	30.3	30.2	30.5	31.0	30.7	30.4	30.1	30.1	..

Table 1
Seasonally Adjusted Estimates of Employment, for All Employees, for Selected Industries, Canada, Provinces and Territories.

Tableau 1
Estimations désaisonnalisées de l'emploi, pour l'ensemble des salariés, pour une sélection d'industries, Canada, provinces et territoires.

(Continued - suite)

NAICS	Industry	Jan. - Janv.	Feb. - Fév.	March - Mars	April - Avril	May - Mai	June - Juin	July - Juillet	August - Août	Sept. - Sept.	Oct. - Oct.	Nov. - Nov.	Dec. - Déc.
SCIAN	Industrie												
MANITOBA													
51	Information & cultural industries - Industrie de l'information et industrie culturelle												
	1999	10.0	10.2	10.3	10.4	10.4	8.8	8.8	8.8	10.3	10.6	10.5	10.6
	2000	10.3	10.5	10.7	10.8	11.2	11.2	11.1	11.3	11.5	11.8	11.6	11.6
	2001	11.5	11.6	11.7	11.8	11.9	11.9	11.9	11.9	12.0	12.1	12.0	12.0
	2002	12.0	12.0	12.1	12.0	12.0	12.1	12.1	12.3	12.6	12.5	12.8	12.9
	2003	12.8	13.0	12.9	12.7	12.8	12.7	13.0	12.9	12.8	12.6	12.6	..
52	Finance & insurance - Finance et assurances												
	1999	22.9	23.2	23.0	23.0	23.4	24.2	23.9	23.7	23.6	23.3	25.2	25.6
	2000	25.8	25.5	25.4	25.6	26.0	26.3	27.4	26.7	27.3	28.4	28.4	29.5
	2001	30.0	30.2	29.5	29.9	31.4	32.5	32.8	32.6	32.9	33.2	33.2	33.6
	2002	33.2	33.6	33.8	33.1	34.1	33.6	33.8	34.2	34.0	34.0	33.9	33.9
	2003	34.1	33.7	33.4	33.3	33.3	33.8	33.6	33.8	33.4	33.2	33.2	..
53	Real estate & rental & leasing - Services immobiliers et services de location et de location à bail												
	1999	7.1	7.3	7.4	7.5	7.3	7.8	7.9	7.8	7.4	7.3	7.3	7.2
	2000	6.9	6.9	7.2	7.3	7.2	7.6	7.5	7.3	7.3	7.4	7.5	7.9
	2001	7.2	6.9	7.0	6.7	6.9	7.4	7.3	7.2	7.1	7.2	7.4	7.3
	2002	7.0	7.0	7.6	7.5	7.8	8.1	8.1	8.4	8.2	8.1	8.0	8.0
	2003	8.0	7.9	7.8	8.0	8.3	8.1	8.0	8.0	7.8	8.0	7.9	..
54	Professional, scientific & technical services - Services professionnels, scientifiques et techniques												
	1999	13.6	13.9	14.5	15.0	14.9	15.7	15.2	14.9	15.1	15.3	15.2	15.9
	2000	16.0	16.6	16.8	16.9	17.4	17.8	18.1	18.2	16.9	16.9	16.9	17.5
	2001	17.7	17.7	17.7	17.9	17.9	17.9	17.8	18.0	17.7	17.2	16.0	15.7
	2002	15.1	15.5	15.2	16.6	17.5	17.3	17.2	17.4	17.3	16.9	17.1	17.3
	2003	16.8	16.9	17.0	17.0	17.1	16.6	17.1	16.9	16.6	17.0	16.3	..
55	Management of companies & enterprises - Gestion de sociétés et d'entreprises												
	1999	2.3	2.3	2.4	2.3	2.4	2.5	2.5	2.5	2.3	2.2	2.3	2.5
	2000	2.5	2.8	2.4	2.5	2.4	2.8	2.9	2.6	2.6	2.5	2.6	2.9
	2001	2.9	3.1	2.7	2.8	2.7	3.0	3.0	2.8	2.8	2.7	2.7	2.9
	2002	2.8	3.0	2.7	2.7	2.6	3.0	3.0	3.1	3.1	3.2	3.3	3.4
	2003	3.4	3.2	3.2	3.4	3.6	3.6	3.7	3.5	3.4	3.6	3.4	..
56	Admin. & support, waste managemt. & remediation services - Services admin., soutien, gestion des déchets, assainissem.												
	1999	12.7	13.0	13.1	13.7	13.2	13.6	13.9	13.5	13.6	14.4	13.1	13.9
	2000	12.6	12.9	13.0	13.5	14.0	14.1	14.1	14.6	14.8	15.0	14.3	14.6
	2001	13.5	13.7	14.0	14.4	14.6	14.8	14.7	15.0	15.1	16.1	15.6	15.8
	2002	15.3	16.0	16.2	16.4	16.5	16.8	16.8	17.3	17.1	17.2	16.7	16.7
	2003	16.5	16.1	15.9	16.7	17.2	17.1	17.5	17.9	17.7	18.1	17.3	..
61	Educational services - Services d'enseignement												
	1999	44.7	44.3	44.7	44.7	44.6	44.6	45.2	45.0	44.8	44.9	45.0	45.0
	2000	45.5	45.6	45.9	46.1	46.3	46.3	48.5	48.6	46.9	46.9	47.0	47.0
	2001	46.6	46.6	46.7	46.8	46.9	46.9	47.2	47.1	47.1	47.0	46.9	47.5
	2002	47.2	47.3	47.4	47.5	47.7	47.7	47.6	47.5	47.5	47.3	47.4	47.4
	2003	47.2	46.6	47.1	47.2	46.0	43.6	46.3	47.4	49.0	48.0	48.1	..
62	Health care & social assistance - Soins de santé et assistance sociale												
	1999	58.5	58.6	58.6	59.1	58.9	58.5	58.8	58.2	58.5	58.7	58.9	59.0
	2000	58.9	58.7	58.6	59.4	59.0	58.7	58.6	58.7	58.7	58.5	58.8	58.5
	2001	60.5	60.1	60.2	59.8	60.1	60.2	60.6	61.0	61.5	61.9	61.4	61.1
	2002	61.4	61.4	61.6	61.6	62.3	63.0	63.7	64.0	64.6	65.1	65.2	64.9
	2003	64.6	64.8	65.5	65.5	65.7	67.0	67.3	67.2	64.5	65.8	65.6	..
71	Arts, entertainment & recreation - Arts, spectacles et loisirs												
	1999	7.0	6.9	6.8	6.8	6.7	6.7	6.8	6.9	7.1	7.3	7.3	7.1
	2000	7.1	7.1	7.1	6.8	7.1	7.0	6.9	7.1	7.2	7.3	7.4	7.4
	2001	7.4	7.4	7.6	7.4	7.1	7.0	7.0	7.0	7.0	7.0	7.1	7.4
	2002	7.3	7.3	7.2	7.1	7.1	7.2	7.1	7.0	7.1	7.1	7.4	7.6
	2003	7.7	7.5	7.6	8.1	7.7	7.8	7.9	7.9	7.3	6.9	6.7	..

Table 1
Seasonally Adjusted Estimates of Employment, for All Employees, for Selected Industries, Canada, Provinces and Territories.

(Continued - suite)

Tableau 1
Estimations désaisonnalisées de l'emploi, pour l'ensemble des salariés, pour une sélection d'industries, Canada, provinces et territoires.

NAICS	Industry	Jan. - Janv.	Feb. - Fév.	March - Mars	April - Avril	May - Mai	June - Juin	July - Juillet	August - Août	Sept. - Sept.	Oct. - Oct.	Nov. - Nov.	Dec. - Déc.
SCIAN	Industrie												
MANITOBA													
72	Accommodation & food services - Hébergement et services de restauration												
	1999	34.2	34.7	35.2	34.9	35.2	36.2	35.5	35.1	35.5	35.5	35.5	35.9
	2000	36.2	36.9	37.4	36.9	37.2	37.9	37.7	37.5	37.9	38.2	38.4	38.8
	2001	38.8	39.2	38.8	38.6	38.7	38.8	39.4	39.8	39.7	40.3	40.7	41.1
	2002	41.0	40.8	40.4	40.6	40.5	40.2	40.4	40.7	40.3	40.5	40.5	40.1
	2003	40.3	38.6	38.5	38.6	38.3	37.9	39.4	39.5	38.1	39.3	38.7	..
81	Other services (except public administration) - Autres services, sauf les administrations publiques												
	1999	17.7	18.5	18.6	18.9	19.0	18.7	19.0	18.9	18.9	18.6	18.5	18.7
	2000	18.5	18.2	18.2	18.3	18.3	18.4	18.6	18.5	18.7	18.8	18.9	18.9
	2001	19.0	19.2	19.2	19.2	19.3	19.6	19.8	19.9	20.0	20.1	20.2	20.1
	2002	20.3	20.3	20.2	20.1	20.0	19.7	19.5	19.8	19.7	20.0	20.2	20.2
	2003	20.1	19.9	20.0	19.9	20.3	19.8	19.8	19.8	19.7	19.9	19.2	..
91	Public administration - Administrations publiques												
	1999	31.2	31.8	32.3	32.5	31.8	32.2	33.0	33.0	33.4	33.5	33.9	32.0
	2000	31.5	32.0	32.4	32.0	32.1	32.5	32.8	32.9	33.1	33.2	33.5	33.9
	2001	33.5	33.6	33.4	34.4	34.5	33.7	33.4	33.5	33.6	33.7	34.0	34.6
	2002	34.6	34.7	34.3	33.7	33.7	34.2	34.0	34.1	34.4	34.8	34.8	34.4
	2003	34.2	34.4	34.8	34.6	34.7	35.2	36.0	36.1	35.5	34.7	33.8	..
SASKATCHEWAN													
00-91N	Industrial aggregate (including unclassified) - Ensemble des industries y compris les entreprises non classifiées												
	1999	350.5	351.1	353.8	355.9	354.4	354.3	356.3	353.6	356.0	357.3	359.5	362.0
	2000	362.4	363.3	361.7	363.4	365.2	367.7	368.4	369.9	369.1	366.4	366.7	367.4
	2001	369.9	370.0	369.6	369.8	370.8	369.1	368.7	369.3	371.0	372.5	371.9	373.8
	2002	372.4	373.5	374.8	375.6	375.5	376.4	377.3	378.1	376.9	381.6	384.1	383.4
	2003	383.2	386.1	390.5	394.3	397.5	395.4	396.0	394.4	393.6	396.7	395.7	..
11-91N	Industrial aggregate (excluding unclassified) - Ensemble des industries sauf les entreprises non classifiées												
	1999	349.3	349.9	352.8	355.1	353.4	353.4	355.1	352.6	355.1	356.5	358.7	361.2
	2000	361.7	362.6	361.0	362.9	364.4	366.8	367.7	369.0	368.0	365.4	365.5	366.4
	2001	369.1	369.2	368.3	368.6	369.5	368.0	367.3	368.1	369.7	371.4	370.8	372.5
	2002	370.7	371.7	373.1	373.8	373.9	374.7	375.7	376.5	375.0	379.7	382.3	381.6
	2003	381.3	384.4	389.1	392.8	396.0	393.7	394.2	392.6	391.9	394.9	393.8	..
11-33N	Goods producing industries - Branche productrice de biens												
	1999	56.1	56.7	57.1	56.7	56.5	56.7	56.7	56.3	56.2	57.5	57.8	58.5
	2000	58.5	57.5	57.1	58.2	58.1	58.6	59.2	60.0	59.6	59.4	58.4	58.5
	2001	62.5	62.9	61.7	61.2	62.0	61.9	61.3	61.7	62.3	61.8	61.5	61.1
	2002	59.8	60.8	61.2	61.4	60.9	60.7	61.1	60.7	60.5	60.5	60.6	61.2
	2003	60.2	61.4	61.6	61.7	61.6	61.5	61.9	62.3	62.4	62.9	62.4	..
41-91N	Service producing industries - Branche productrice de services												
	1999	293.0	293.6	295.8	298.8	296.6	296.4	298.5	296.8	299.5	298.4	300.2	302.3
	2000	303.3	305.6	303.9	305.2	306.2	307.8	308.6	309.1	308.6	305.3	306.4	307.9
	2001	307.1	307.2	306.5	307.8	307.6	306.0	305.8	305.9	307.3	309.1	308.7	311.4
	2002	311.5	311.9	311.9	312.7	313.1	313.8	314.5	315.5	313.9	318.9	321.1	320.5
	2003	322.0	323.3	327.5	331.2	334.1	331.8	332.7	330.6	328.6	332.1	331.4	..
11	Forestry, logging & support - Foresterie, exploitation et soutien												
	1999	1.3	1.3	1.3	1.4	1.0	1.3	1.4	1.4	1.3	1.2	1.3	1.0
	2000	1.1	1.1	1.2	1.1	1.4	1.5	1.6	1.7	1.7	1.0	1.2	1.3
	2001	1.5	1.4	1.3	1.2	1.6	1.5	1.4	1.4	1.5	1.7	1.4	1.6
	2002	1.3	1.4	1.4	1.7	1.4	1.2	1.1	1.0	1.0	1.2	1.4	1.3
	2003	1.0	1.0	1.1	1.3	1.4	1.5	1.4	1.2	1.3	1.1	1.0	..
21	Mining & oil & gas extraction - Extraction minière et extraction de pétrole et de gaz												
	1999	9.6	9.8	10.0	10.1	10.6	10.1	10.2	10.0	10.3	10.5	10.8	11.0
	2000	11.1	10.7	11.0	11.2	10.9	11.0	10.9	11.3	11.3	11.6	11.3	11.5
	2001	12.6	12.5	11.4	11.4	11.4	11.3	11.2	11.1	11.1	10.8	10.7	10.4
	2002	10.1	10.1	10.1	10.1	10.0	9.9	10.0	10.1	10.0	9.8	9.8	9.7
	2003	9.9	10.0	9.9	9.6	9.6	9.6	10.1	10.4	10.3	10.6	10.8	..

Table 1
Seasonally Adjusted Estimates of Employment, for All Employees, for Selected Industries, Canada, Provinces and Territories.

Tableau 1
Estimations désaisonnalisées de l'emploi, pour l'ensemble des salariés, pour une sélection d'industries, Canada, provinces et territoires.

(Continued - suite)

NAICS	Industry	Jan.	Feb.	March	April	May	June	July	August	Sept.	Oct.	Nov.	Dec.
SCIAN	Industrie	Janv.	Fév.	Mars	Avril	Mai	Juin	Juillet	Août	Sept.	Oct.	Nov.	Déc.
SASKATCHEWAN													
22	Utilities - Services publics												
	1999	4.0	3.9	3.9	4.0	4.1	4.1	4.1	4.2	4.1	4.1	4.1	4.2
	2000	4.1	4.1	4.1	4.1	4.1	4.2	4.2	4.3	4.3	4.3	4.3	4.3
	2001	4.4	4.5	4.5	4.5	4.4	4.3	4.4	4.4	4.4	4.4	4.4	4.5
	2002	4.5	4.5	4.5	4.5	4.5	4.4	4.4	4.3	4.4	4.4	4.4	5.1
	2003	4.3	4.3	4.3	4.3	4.4	4.5	4.4	4.4	4.5	4.4	4.4	..
23	Construction - Construction												
	1999	15.0	14.9	15.2	15.0	14.6	15.1	15.1	15.2	15.2	15.7	15.8	15.7
	2000	16.0	15.9	16.2	16.4	16.3	16.1	16.1	15.9	16.0	15.7	14.3	14.3
	2001	15.9	16.1	16.2	16.1	16.3	16.5	16.3	16.4	16.4	16.6	16.9	17.2
	2002	16.9	17.0	16.8	16.9	16.9	16.9	17.4	17.8	17.9	17.7	17.9	18.3
	2003	17.4	17.2	17.2	17.5	17.6	17.6	17.6	17.4	17.6	18.1	17.4	..
31-33	Manufacturing - Fabrication												
	1999	26.1	26.7	26.4	26.2	26.3	26.1	25.9	25.6	25.4	25.8	25.9	27.1
	2000	26.2	25.6	24.5	25.3	25.4	25.7	26.4	26.6	26.3	26.8	27.3	27.5
	2001	28.0	28.2	28.1	28.0	28.3	28.2	28.1	28.4	28.9	28.2	28.1	28.0
	2002	27.0	27.7	28.1	28.3	28.1	28.2	28.1	27.6	27.4	27.3	27.2	27.4
	2003	27.1	28.6	28.8	28.9	28.7	28.3	28.4	28.9	28.8	28.9	28.8	..
	Non-durable goods - Biens non durables												
	1999	14.0	14.3	14.2	13.9	14.1	14.1	14.1	14.1	13.5	13.4	13.2	13.5
	2000	12.9	12.9	12.4	12.6	13.1	13.4	13.4	13.5	13.1	13.7	14.3	14.3
	2001	14.9	14.7	14.5	14.5	14.7	14.6	14.5	14.7	14.6	14.3	14.3	14.0
	2002	13.6	13.7	13.9	14.0	13.8	13.6	13.6	13.3	13.3	13.4	13.4	13.4
	2003	13.5	13.4	13.4	13.6	13.5	13.3	13.4	13.4	13.4	13.5	13.4	..
	Durable goods - Biens durables												
	1999	12.1	12.4	12.4	12.3	12.2	12.1	11.6	11.4	11.8	12.4	12.6	13.5
	2000	13.4	12.7	12.2	12.6	12.4	12.3	13.0	13.2	13.1	13.1	13.0	13.1
	2001	13.4	13.6	13.6	13.5	13.6	13.7	13.6	13.8	14.1	13.7	13.8	13.8
	2002	13.6	13.9	14.3	14.3	14.5	14.8	14.7	14.3	13.9	13.8	13.7	13.9
	2003	13.8	15.3	15.5	15.5	15.4	15.1	15.1	15.4	15.3	15.4	15.3	..
41-45N	Trade - Commerce												
	1999	65.5	65.5	65.6	66.5	66.4	65.7	66.2	64.1	65.7	65.2	65.3	65.8
	2000	65.5	66.4	65.9	66.1	66.6	66.2	65.7	66.4	66.7	67.0	67.8	67.8
	2001	67.1	67.4	67.1	66.8	66.5	66.8	66.3	66.0	65.6	65.8	65.8	65.9
	2002	66.9	66.6	66.8	67.0	66.9	67.1	67.8	68.0	68.2	68.6	68.5	68.8
	2003	69.9	69.7	70.0	70.5	71.0	70.7	71.2	70.8	70.7	70.9	70.2	..
41	Wholesale Trade - Commerce de gros												
	1999	18.2	18.3	18.1	18.5	18.2	18.4	18.8	17.7	17.9	17.9	17.6	17.8
	2000	18.3	18.5	18.4	18.6	19.1	19.0	19.0	19.1	19.6	19.3	19.7	19.6
	2001	18.9	18.6	18.4	18.2	18.1	18.5	18.3	18.1	17.9	17.9	17.7	17.7
	2002	18.2	17.9	17.9	17.7	17.6	17.2	17.5	17.7	17.5	17.8	17.8	17.9
	2003	18.0	18.0	18.1	18.3	18.1	17.9	17.9	18.0	18.1	18.0	17.8	..
44-45	Retail trade - Commerce de détail												
	1999	47.3	47.0	47.3	47.9	48.2	47.3	47.5	46.5	48.0	47.3	47.8	47.8
	2000	47.2	47.8	47.4	47.4	47.5	47.2	46.7	47.4	47.2	47.7	48.1	48.1
	2001	48.1	48.8	48.7	48.6	48.5	48.3	48.0	47.9	47.8	47.9	48.0	48.0
	2002	48.6	48.9	49.0	49.4	49.4	49.8	50.3	50.2	50.6	50.7	50.7	50.7
	2003	51.9	51.9	52.0	52.3	53.0	52.9	53.5	52.9	52.5	52.8	52.3	..
48-49	Transportation & warehousing - Transport et entreposage												
	1999	18.1	18.1	18.1	18.4	18.7	18.6	18.5	18.0	18.3	18.5	18.2	18.1
	2000	18.2	18.3	18.2	18.4	18.6	19.1	19.6	19.5	19.3	18.6	19.5	19.8
	2001	19.5	19.6	19.7	19.6	19.7	19.7	19.5	19.5	19.6	19.4	19.6	19.6
	2002	19.7	19.7	19.8	19.9	20.1	19.8	20.0	20.3	20.3	20.5	20.8	20.7
	2003	20.7	20.9	21.0	21.2	20.8	20.6	20.4	20.3	20.0	20.2	20.2	..
51	Information & cultural industries - Industrie de l'information et industrie culturelle												
	1999	9.8	10.1	10.1	10.2	10.2	10.4	10.8	10.9	10.9	10.7	10.9	10.9
	2000	11.6	11.3	11.2	11.2	11.3	11.2	11.3	11.7	11.7	11.1	10.7	10.8
	2001	10.7	10.7	10.7	10.7	11.0	11.0	11.0	11.0	11.0	11.3	11.6	11.6
	2002	11.6	11.6	11.6	11.5	11.4	11.5	11.5	11.6	11.4	11.5	11.6	11.6
	2003	11.8	11.8	11.9	12.2	12.7	12.7	12.8	12.7	12.4	12.2	12.0	..

Table 1
Seasonally Adjusted Estimates of Employment, for All Employees, for Selected Industries, Canada, Provinces and Territories.

Tableau 1
Estimations désaisonnalisées de l'emploi, pour l'ensemble des salariés, pour une sélection d'industries, Canada, provinces et territoires.

(Continued - suite)

NAICS	Industry	Jan.	Feb.	March	April	May	June	July	August	Sept.	Oct.	Nov.	Dec.
SCIAN	Industrie	Janv.	Fév.	Mars	Avril	Mai	Juin	Juillet	Août	Sept.	Oct.	Nov.	Déc.
SASKATCHEWAN													
52	Finance & insurance - Finance et assurances												
	1999	16.7	16.9	16.8	17.1	16.8	17.1	17.0	16.9	16.9	16.9	16.9	17.3
	2000	17.9	18.1	18.0	18.2	18.3	18.7	19.2	18.9	18.9	16.0	17.0	17.2
	2001	16.8	17.2	16.6	16.8	17.5	17.8	18.5	17.7	18.0	18.0	18.0	18.1
	2002	17.9	18.0	17.8	17.9	18.3	18.2	18.3	18.3	18.2	18.0	18.5	17.5
	2003	17.6	18.0	18.3	18.3	18.4	18.9	19.0	19.0	18.5	19.0	18.9	..
53	Real estate & rental & leasing - Services immobiliers et services de location et de location à bail												
	1999	5.3	5.6	5.8	6.2	6.3	6.7	6.6	6.5	6.5	6.3	6.4	6.5
	2000	6.4	6.3	6.5	6.4	6.8	7.1	6.7	6.3	6.2	6.6	7.0	6.2
	2001	5.8	5.5	5.8	5.5	6.1	6.8	6.7	7.4	7.2	7.1	7.0	6.8
	2002	6.2	6.5	7.0	7.5	7.4	7.8	7.5	7.7	7.3	7.4	7.8	7.4
	2003	7.2	7.2	7.2	7.1	7.2	6.9	7.7	7.6	7.3	7.1	7.0	..
54	Professional, scientific & technical services - Services professionnels, scientifiques et techniques												
	1999	10.4	10.7	10.8	10.9	10.6	10.5	10.5	10.0	10.1	10.2	10.7	10.3
	2000	11.0	11.1	9.9	10.1	9.9	10.2	10.2	10.0	10.2	9.9	9.9	10.0
	2001	10.4	10.6	10.5	10.5	10.7	10.7	10.7	10.5	10.3	10.3	10.5	10.5
	2002	10.3	10.5	10.9	11.0	11.4	11.2	11.1	11.0	11.3	11.4	11.6	11.4
	2003	10.9	11.0	11.4	11.4	11.5	11.5	11.4	11.4	11.4	11.3	11.0	..
55	Management of companies & enterprises - Gestion de sociétés et d'entreprises												
	1999	3.3	3.2	3.4	4.0	3.7	3.6	3.6	3.7	3.7	3.3	3.4	3.8
	2000	3.8	4.3	4.1	4.0	4.1	4.2	4.1	3.9	3.7	3.6	3.6	4.0
	2001	4.0	4.2	4.0	3.9	4.1	4.1	4.1	4.0	3.8	3.7	3.8	4.0
	2002	4.0	4.2	4.0	4.0	4.2	4.4	4.3	4.4	4.2	4.1	4.0	4.1
	2003	4.0	4.0	3.7	3.6	3.7	3.7	3.8	3.9	3.9	3.7	3.6	..
56	Admin. & support, waste managemt. & remediation services - Services admin., soutien, gestion des déchets, assainissem.												
	1999	7.2	7.4	7.8	7.7	7.6	7.6	7.6	7.8	7.6	7.7	8.0	7.8
	2000	8.1	8.1	8.2	8.4	8.5	8.8	8.8	8.8	9.1	9.3	9.0	9.1
	2001	9.0	9.1	9.0	9.2	9.2	9.2	9.3	9.3	9.4	9.4	9.4	9.4
	2002	9.4	9.6	9.6	9.5	9.6	9.7	9.7	9.7	9.5	9.5	9.6	9.7
	2003	9.7	9.8	9.7	10.1	10.4	9.5	9.7	9.9	9.8	9.9	9.9	..
61	Educational services - Services d'enseignement												
	1999	33.9	33.9	34.1	34.0	33.8	33.6	33.6	33.4	33.8	33.8	33.8	33.8
	2000	34.2	34.3	34.2	34.1	34.7	35.1	35.9	35.9	34.5	34.1	34.1	33.9
	2001	33.3	33.2	33.1	33.0	32.8	32.7	32.5	32.7	33.1	33.0	33.1	34.1
	2002	33.5	33.5	33.4	33.4	33.4	33.4	33.8	33.9	34.1	34.5	34.8	35.3
	2003	35.0	35.3	35.7	36.1	36.6	36.0	36.7	33.0	34.1	34.6	35.3	..
62	Health care & social assistance - Soins de santé et assistance sociale												
	1999	47.5	47.7	48.1	48.3	48.1	47.9	48.0	48.8	48.8	49.1	49.4	48.9
	2000	48.6	48.9	49.6	50.1	49.7	49.7	49.6	50.2	50.2	49.2	48.4	48.4
	2001	49.0	48.7	49.6	50.1	49.8	49.2	49.4	50.0	49.9	49.9	48.8	48.7
	2002	48.8	48.9	48.6	48.8	49.1	49.9	49.8	50.4	48.4	50.3	50.7	50.4
	2003	51.1	52.7	54.3	55.8	55.6	56.4	56.8	56.8	55.1	55.9	57.6	..
71	Arts, entertainment & recreation - Arts, spectacles et loisirs												
	1999	7.2	7.3	7.4	7.3	7.2	7.1	7.1	6.8	6.8	7.2	7.2	7.7
	2000	7.7	7.8	7.8	7.8	7.7	7.7	7.8	7.7	7.8	7.8	7.8	8.0
	2001	7.9	7.7	7.8	7.7	7.6	7.4	7.2	7.6	7.9	7.8	7.9	7.9
	2002	7.8	7.7	7.6	7.5	7.4	7.4	7.3	7.7	7.8	7.8	8.0	8.0
	2003	8.2	8.1	8.3	8.8	8.6	8.7	8.4	9.0	9.5	9.3	9.4	..
72	Accomodation & food services - Hébergement et services de restauration												
	1999	28.4	28.6	28.5	28.6	28.4	28.8	28.9	28.9	28.9	28.7	29.2	29.9
	2000	29.3	29.3	29.6	29.8	29.9	30.0	30.0	30.2	30.3	30.1	30.5	31.0
	2001	31.2	31.2	31.0	31.1	31.0	30.9	31.0	30.8	31.2	31.7	31.8	32.1
	2002	32.2	32.2	32.1	32.3	32.4	32.5	32.5	32.4	32.7	33.1	33.1	32.7
	2003	32.5	32.2	32.6	33.0	32.9	32.2	32.1	31.6	31.0	32.1	31.3	..

Table 1
Seasonally Adjusted Estimates of Employment, for All Employees, for Selected Industries, Canada, Provinces and Territories.

(Continued - suite)

Tableau 1
Estimations désaisonnalisées de l'emploi, pour l'ensemble des salariés, pour une sélection d'industries, Canada, provinces et territoires.

NAICS	Industry	Jan.	Feb.	March	April	May	June	July	August	Sept.	Oct.	Nov.	Dec.
SCIAN	Industrie	Janv.	Fév.	Mars	Avril	Mai	Juin	Juillet	Août	Sept.	Oct.	Nov.	Déc.
SASKATCHEWAN													
81	Other services (except public administration) - Autres services, sauf les administrations publiques												
	1999	11.7	11.8	12.4	12.5	12.5	12.7	13.0	13.3	13.0	13.0	13.1	13.0
	2000	12.5	12.5	12.1	12.3	12.6	12.8	12.9	13.0	12.7	12.6	12.9	13.0
	2001	13.1	13.1	13.0	13.0	13.1	13.2	13.3	13.4	13.5	13.6	13.6	13.7
	2002	13.8	13.7	13.8	13.8	13.8	13.8	14.1	14.0	13.8	13.8	13.7	13.8
	2003	13.7	13.4	13.5	13.5	14.0	14.3	14.1	14.0	13.7	13.8	13.7	..
91	Public administration - Administrations publiques												
	1999	27.1	26.5	26.8	26.8	26.9	27.1	27.6	28.0	28.7	27.7	27.6	28.0
	2000	27.8	28.4	28.3	28.0	27.7	28.1	28.2	28.2	28.0	29.4	28.1	28.0
	2001	28.3	28.2	28.2	29.4	28.9	27.4	26.7	27.1	27.7	27.7	27.8	28.2
	2002	28.3	28.4	28.4	28.2	28.0	28.0	27.3	27.5	27.8	28.0	28.4	28.3
	2003	28.3	28.2	29.1	29.6	30.9	31.0	30.9	31.6	31.7	31.5	31.0	..
ALBERTA													
00-91N	Industrial aggregate (including unclassified) - Ensemble des industries y compris les entreprises non classifiées												
	1999	1,215.4	1,213.6	1,218.4	1,222.7	1,228.9	1,228.7	1,237.7	1,238.1	1,241.3	1,250.4	1,258.0	1,267.9
	2000	1,273.8	1,273.3	1,275.0	1,277.1	1,291.2	1,297.0	1,302.6	1,313.7	1,320.0	1,325.9	1,333.4	1,335.0
	2001	1,339.8	1,348.5	1,355.9	1,363.3	1,370.6	1,369.8	1,369.6	1,373.5	1,377.3	1,377.6	1,379.3	1,381.4
	2002	1,390.5	1,397.3	1,401.0	1,407.2	1,407.2	1,416.4	1,420.7	1,425.8	1,433.9	1,439.3	1,446.5	1,454.5
	2003	1,445.6	1,447.0	1,447.4	1,448.1	1,452.3	1,451.3	1,453.6	1,457.5	1,454.2	1,460.7	1,460.3	..
11-91N	Industrial aggregate (excluding unclassified) - Ensemble des industries sauf les entreprises non classifiées												
	1999	1,209.9	1,207.6	1,212.5	1,216.3	1,223.0	1,223.1	1,232.4	1,232.9	1,236.1	1,245.6	1,252.6	1,263.7
	2000	1,270.6	1,268.9	1,271.3	1,271.1	1,286.4	1,292.2	1,297.7	1,308.8	1,315.2	1,320.8	1,327.1	1,329.6
	2001	1,335.5	1,342.7	1,350.3	1,356.6	1,364.8	1,363.2	1,363.0	1,367.0	1,370.0	1,371.1	1,372.7	1,375.9
	2002	1,383.0	1,389.2	1,392.7	1,397.5	1,400.0	1,408.3	1,413.7	1,418.7	1,426.6	1,432.0	1,439.4	1,446.1
	2003	1,439.3	1,441.0	1,440.2	1,441.4	1,446.2	1,444.4	1,446.5	1,449.4	1,446.6	1,451.1	1,450.7	..
11-33N	Goods producing industries - Branche productrice de biens												
	1999	267.9	268.1	268.8	269.0	269.8	271.2	273.5	273.5	272.9	279.7	283.4	290.0
	2000	289.1	289.1	290.2	290.9	294.4	294.2	295.4	299.6	301.1	302.8	305.2	306.1
	2001	307.4	314.4	317.9	320.5	324.9	323.1	323.3	325.6	326.8	328.3	329.2	329.7
	2002	332.0	330.8	332.0	335.1	332.8	337.0	339.6	339.0	340.6	341.5	343.1	346.5
	2003	341.1	341.5	342.5	342.6	344.3	346.6	349.1	352.0	349.1	349.1	348.9	..
41-91N	Service producing industries - Branche productrice de services												
	1999	941.7	939.1	943.5	947.0	953.5	952.3	958.9	959.5	962.6	966.1	969.2	974.4
	2000	981.3	979.6	980.9	980.3	992.0	998.1	1,002.4	1,009.5	1,013.4	1,018.0	1,021.7	1,024.2
	2001	1,028.1	1,028.4	1,032.4	1,036.2	1,039.5	1,039.7	1,039.9	1,041.7	1,042.7	1,042.7	1,043.3	1,046.7
	2002	1,051.0	1,058.7	1,060.9	1,062.8	1,066.5	1,070.8	1,074.5	1,080.1	1,085.6	1,090.0	1,095.9	1,100.9
	2003	1,098.5	1,100.5	1,098.1	1,098.3	1,100.4	1,097.3	1,097.6	1,098.2	1,097.4	1,101.8	1,101.7	..
11	Forestry, logging & support - Foresterie, exploitation et soutien												
	1999	3.4	3.3	3.4	3.5	2.9	3.3	3.4	3.1	3.2	3.2	3.3	3.6
	2000	3.5	3.6	3.7	3.3	3.5	3.3	3.0	3.2	3.2	3.5	3.4	3.2
	2001	3.6	3.5	3.5	3.4	3.5	3.7	3.7	3.8	3.9	3.9	4.0	3.8
	2002	3.7	3.7	3.7	4.3	4.5	4.3	4.1	4.2	4.2	4.2	4.1	3.6
	2003	3.6	3.5	3.6	3.5	3.5	3.6	3.6	3.5	3.4	3.0	3.0	..
21	Mining & oil & gas extraction - Extraction minière et extraction de pétrole et de gaz												
	1999	63.4	63.3	64.0	62.4	63.0	64.8	65.2	64.9	61.2	62.3	62.6	68.7
	2000	66.6	68.3	69.0	67.4	66.9	68.0	67.3	66.9	65.0	65.3	65.5	67.4
	2001	69.0	71.4	75.2	75.4	74.7	74.4	74.0	73.5	73.6	73.6	74.2	74.4
	2002	75.4	75.8	77.1	77.1	77.4	78.4	78.7	78.7	78.5	78.6	78.7	78.9
	2003	80.2	82.1	82.1	83.8	84.7	88.4	87.5	88.7	88.5	87.6	88.2	..
22	Utilities - Services publics												
	1999	10.4	10.3	10.6	10.5	10.6	10.7	11.0	11.0	11.0	11.0	11.0	11.0
	2000	11.2	11.0	11.2	11.2	11.3	11.3	11.5	11.6	11.6	11.7	11.7	11.7
	2001	11.3	11.8	11.6	11.7	11.7	11.8	11.9	12.0	12.1	12.2	12.2	12.3
	2002	12.1	12.4	12.3	12.3	12.3	12.1	11.5	11.7	12.0	11.8	11.9	12.1
	2003	12.1	12.2	12.3	12.1	12.0	12.1	12.0	11.8	11.8	11.6	11.6	..

Table 1
Seasonally Adjusted Estimates of Employment, for All Employees, for Selected Industries, Canada, Provinces and Territories.

Tableau 1
Estimations désaisonnalisées de l'emploi, pour l'ensemble des salariés, pour une sélection d'industries, Canada, provinces et territoires.

(Continued - suite)

NAICS	Industry	Jan. - Janv.	Feb. - Fév.	March - Mars	April - Avril	May - Mai	June - Juin	July - Juillet	August - Août	Sept. - Sept.	Oct. - Oct.	Nov. - Nov.	Dec. - Déc.
SCIAN	Industrie												
ALBERTA													
23	Construction - Construction												
	1999	76.8	77.2	77.7	77.2	78.2	79.4	79.8	80.8	80.3	83.1	84.8	84.7
	2000	85.6	84.0	84.2	84.7	84.5	84.6	84.9	86.5	87.2	86.9	88.5	88.5
	2001	89.8	92.8	94.3	96.0	98.5	97.9	97.5	98.8	98.8	100.2	100.1	102.8
	2002	107.6	105.5	105.3	105.9	101.5	104.3	106.0	104.5	107.8	108.5	110.5	114.8
	2003	111.9	111.4	111.5	109.1	109.4	110.3	112.2	112.6	111.7	111.9	112.5	..
31-33	Manufacturing - Fabrication												
	1999	113.9	114.9	114.9	115.8	114.7	114.5	114.8	113.5	116.6	118.4	119.3	121.2
	2000	122.9	123.3	124.3	125.1	127.9	128.2	129.2	130.8	133.4	133.6	133.8	134.5
	2001	134.6	136.2	135.9	135.1	136.2	136.0	136.1	136.5	137.0	136.0	136.3	136.0
	2002	135.9	135.5	136.7	137.1	137.0	138.4	138.6	139.0	136.1	135.4	135.6	136.9
	2003	135.7	134.9	136.4	136.1	136.2	133.7	133.5	133.4	131.8	133.0	131.9	..
	Non-durable goods - Biens non durables												
	1999	50.7	51.2	50.7	51.2	50.4	50.9	51.0	49.9	51.4	52.5	52.9	53.8
	2000	53.9	54.6	55.0	54.9	55.9	55.7	55.9	57.1	58.7	58.8	59.0	59.9
	2001	59.6	60.8	60.8	60.1	61.0	60.3	60.2	60.4	60.7	59.9	60.0	60.1
	2002	59.7	59.3	60.1	59.9	60.4	60.9	60.7	61.0	59.7	59.5	59.8	60.3
	2003	60.5	59.6	61.0	60.5	60.7	59.7	59.2	59.6	59.5	60.0	59.2	..
	Durable goods - Biens durables												
	1999	63.3	63.8	64.2	64.6	64.3	63.4	63.7	63.6	65.5	65.8	66.4	67.6
	2000	69.2	68.8	69.3	70.2	72.0	72.3	73.1	73.5	74.7	74.8	75.0	74.8
	2001	75.2	75.5	75.3	75.0	75.1	75.5	75.6	75.8	76.2	76.1	76.5	76.0
	2002	76.6	76.3	76.7	77.1	76.6	77.3	77.6	77.7	76.3	76.0	75.9	76.5
	2003	75.6	75.5	75.5	75.7	75.5	73.9	74.1	73.9	72.2	73.2	72.9	..
41-45N	Trade - Commerce												
	1999	217.9	219.9	220.9	224.0	221.9	220.9	225.1	222.5	224.0	223.2	224.9	226.8
	2000	227.1	227.7	227.5	228.6	231.0	232.8	233.1	235.2	235.9	237.7	239.6	241.1
	2001	243.9	244.9	244.3	244.4	245.5	245.8	245.7	246.9	246.1	247.9	246.7	248.4
	2002	250.2	251.9	251.7	252.0	252.5	254.5	255.4	257.4	258.5	259.5	261.2	262.8
	2003	262.2	262.2	263.0	263.4	263.3	261.5	261.8	263.2	262.2	265.7	263.6	..
41	Wholesale Trade - Commerce de gros												
	1999	69.1	70.0	69.5	70.9	70.0	69.8	70.5	69.2	70.0	69.8	70.3	71.9
	2000	71.0	70.4	71.0	71.1	72.4	72.5	73.3	74.4	74.8	74.8	76.3	76.4
	2001	76.9	76.8	76.7	76.3	76.9	77.1	77.0	77.4	77.3	77.3	76.3	77.2
	2002	77.2	78.1	77.7	77.1	76.0	77.9	77.7	78.4	79.1	78.7	79.7	79.8
	2003	78.8	78.6	78.7	79.6	78.6	78.5	78.5	78.3	77.8	78.5	78.0	..
44-45	Retail trade - Commerce de détail												
	1999	148.7	149.8	151.5	152.7	151.7	151.2	154.7	153.5	154.2	153.3	154.8	154.7
	2000	155.9	157.1	156.7	157.4	158.4	160.4	160.0	160.9	161.3	162.9	163.5	164.5
	2001	166.7	167.8	167.8	168.1	168.3	168.9	168.9	169.5	170.2	170.8	170.4	171.0
	2002	172.9	173.8	174.1	174.9	176.1	176.7	177.8	178.8	179.5	181.0	181.5	182.8
	2003	183.3	183.6	184.4	183.9	184.7	183.3	183.6	184.8	184.9	187.4	185.4	..
48-49	Transportation & warehousing - Transport et entreposage												
	1999	63.6	64.5	64.8	64.9	66.0	66.2	65.1	65.5	66.7	68.0	67.8	69.1
	2000	68.1	68.9	68.9	69.1	69.9	69.9	68.6	69.1	71.5	72.1	72.0	72.5
	2001	72.5	70.4	70.5	72.4	72.8	73.1	72.1	72.7	73.4	73.5	72.2	72.2
	2002	70.8	71.2	71.1	71.1	71.9	72.1	71.0	70.9	72.6	72.3	72.0	72.4
	2003	72.3	72.8	72.5	72.2	72.3	72.5	72.6	71.9	73.4	73.8	74.1	..
51	Information & cultural industries - Industrie de l'information et industrie culturelle												
	1999	25.0	25.9	25.7	25.4	26.0	26.3	26.3	26.4	26.5	26.2	26.2	26.6
	2000	26.4	26.5	26.7	26.9	27.2	27.8	28.2	28.6	28.7	28.7	28.7	29.1
	2001	29.6	29.6	29.8	29.9	30.2	30.3	30.3	30.2	30.4	30.1	30.3	30.2
	2002	30.2	30.1	30.1	30.2	30.3	30.7	30.9	31.1	30.8	30.5	30.2	30.3
	2003	29.8	29.7	28.9	29.6	30.1	30.0	30.9	29.7	30.1	29.8	29.8	..
52	Finance & insurance - Finance et assurances												
	1999	38.5	38.2	38.5	38.5	39.1	39.6	39.8	40.3	39.8	39.4	39.8	39.4
	2000	39.9	38.3	39.0	39.3	40.3	41.1	41.4	42.6	42.1	41.7	41.7	41.9
	2001	43.1	43.2	43.5	43.2	45.0	45.9	45.2	43.9	44.5	44.7	44.7	44.7
	2002	44.7	45.1	44.9	45.4	45.4	46.1	45.6	45.6	45.6	45.7	45.6	46.0
	2003	45.6	45.5	45.6	45.2	44.9	45.6	45.3	45.3	45.2	45.1	46.1	..

Table 1
Seasonally Adjusted Estimates of Employment, for All Employees, for Selected Industries, Canada, Provinces and Territories.

Tableau 1
Estimations désaisonnalisées de l'emploi, pour l'ensemble des salariés, pour une sélection d'industries, Canada, provinces et territoires.

(Continued - suite)

NAICS	Industry	Jan. - Janv.	Feb. - Fév.	March - Mars	April - Avril	May - Mai	June - Juin	July - Juillet	August - Août	Sept. - Sept.	Oct. - Oct.	Nov. - Nov.	Dec. - Déc.
SCIAN	Industrie												
ALBERTA													
53	Real estate & rental & leasing - Services immobiliers et services de location et de location à bail												
	1999	24.7	24.9	25.1	25.3	26.5	25.8	25.7	26.4	25.4	25.3	25.3	24.2
	2000	25.5	25.7	25.1	25.7	25.7	26.0	25.6	25.5	26.1	26.5	26.7	26.7
	2001	25.7	26.1	26.3	26.2	26.2	26.3	26.3	26.7	26.6	26.4	26.2	26.7
	2002	26.9	26.9	27.4	27.0	26.9	26.7	27.1	27.5	28.3	29.3	28.5	29.0
	2003	29.1	29.1	29.0	29.5	29.9	29.5	29.5	29.3	29.4	29.9	29.8	..
54	Professional, scientific & technical services - Services professionnels, scientifiques et techniques												
	1999	65.9	62.4	63.9	64.3	65.0	65.6	66.9	68.0	69.6	70.9	72.1	74.7
	2000	74.9	75.7	75.6	74.3	76.9	77.7	78.9	78.9	79.4	80.2	80.6	80.0
	2001	80.1	80.5	83.0	83.4	84.1	84.4	84.0	84.1	84.1	83.3	83.8	84.5
	2002	83.6	86.6	87.0	87.7	87.7	87.1	86.2	86.8	86.7	87.1	87.8	89.9
	2003	87.3	87.9	86.8	85.3	86.1	87.2	88.3	88.5	89.0	90.2	90.4	..
55	Management of companies & enterprises - Gestion de sociétés et d'entreprises												
	1999	9.5	9.6	9.8	9.9	11.2	11.7	11.3	12.2	12.2	9.1	9.1	10.0
	2000	9.0	8.2	8.8	9.2	8.5	9.1	9.2	10.9	10.8	10.8	10.9	11.6
	2001	11.2	10.3	10.9	11.2	10.9	11.2	11.3	12.2	12.0	12.0	12.1	12.6
	2002	12.2	11.8	12.3	12.5	12.0	12.2	12.1	11.9	11.7	11.6	11.7	12.7
	2003	12.5	11.5	12.3	11.8	12.0	12.7	11.8	11.3	11.1	11.5	11.5	..
56	Admin. & support, waste managemt. & remediation services - Services admin., soutien, gestion des déchets, assainissem.												
	1999	46.9	47.1	47.2	47.5	47.4	46.5	47.0	47.4	47.5	47.7	48.3	49.2
	2000	49.8	50.0	50.1	49.8	50.1	50.2	50.6	50.5	50.9	51.8	50.9	50.8
	2001	51.2	51.5	52.1	51.9	51.7	51.5	51.6	51.5	51.7	52.0	52.2	52.3
	2002	52.6	53.0	53.3	54.0	55.2	56.4	57.2	58.4	58.2	58.6	59.8	60.5
	2003	59.6	58.5	58.8	59.1	61.8	62.7	62.2	62.4	62.8	62.7	63.0	..
61	Educational services - Services d'enseignement												
	1999	91.7	91.8	92.0	92.1	92.2	92.4	92.4	92.4	93.1	93.3	93.6	93.7
	2000	94.3	94.2	94.4	94.9	96.2	97.6	96.4	96.2	96.2	96.3	96.5	96.9
	2001	96.9	97.4	97.5	97.9	97.8	98.4	100.0	100.4	99.2	99.3	99.2	99.3
	2002	99.7	99.7	99.7	99.7	99.9	100.8	101.0	102.1	102.1	102.1	102.4	102.7
	2003	102.4	104.0	102.1	106.2	103.5	101.5	96.5	97.3	96.3	99.2	99.7	..
62	Health care & social assistance - Soins de santé et assistance sociale												
	1999	107.7	106.5	106.8	108.4	109.3	109.3	109.3	109.1	108.4	109.8	109.3	109.3
	2000	110.0	111.0	111.0	110.9	111.6	112.0	112.5	113.5	113.6	114.5	114.5	114.9
	2001	111.6	112.0	112.1	112.0	112.6	112.9	112.3	112.6	113.2	112.7	113.0	113.6
	2002	114.1	115.2	115.5	115.9	116.3	117.2	118.4	118.6	119.4	119.2	119.8	120.2
	2003	119.9	121.9	122.2	123.0	123.1	121.5	121.6	122.3	123.3	123.4	123.0	..
71	Arts, entertainment & recreation - Arts, spectacles et loisirs												
	1999	25.9	25.2	25.5	25.6	26.0	26.0	26.5	26.4	26.7	26.7	26.7	26.6
	2000	27.0	27.5	27.9	27.9	28.2	28.1	28.4	28.5	28.7	28.6	28.7	28.8
	2001	28.9	29.1	29.0	28.6	28.4	28.7	28.8	29.2	29.6	29.8	29.9	30.0
	2002	30.1	30.4	30.0	30.5	30.5	30.5	30.5	30.9	31.0	31.3	31.7	31.5
	2003	31.4	30.7	31.3	31.1	31.7	32.2	32.6	32.1	31.0	30.6	30.1	..
72	Accommodation & food services - Hébergement et services de restauration												
	1999	105.0	105.5	105.7	105.2	105.9	105.8	106.9	105.4	105.4	108.0	108.1	107.3
	2000	108.0	106.5	106.9	107.0	109.3	109.6	110.4	110.4	110.9	110.6	110.9	110.6
	2001	111.1	111.7	111.1	111.3	109.7	110.4	109.9	110.6	110.5	109.1	109.3	110.2
	2002	110.2	112.1	112.1	112.9	113.7	114.4	114.2	114.8	115.8	115.5	115.5	115.8
	2003	116.6	115.8	114.9	115.1	113.5	111.1	110.3	110.8	110.3	110.1	111.0	..
81	Other services (except public administration) - Autres services, sauf les administrations publiques												
	1999	50.9	50.2	50.0	50.4	50.8	50.9	50.4	50.6	50.9	51.4	51.5	51.7
	2000	51.9	52.4	52.0	51.8	51.8	51.8	52.3	52.4	52.2	52.1	52.6	53.1
	2001	53.1	53.4	54.0	54.2	54.6	55.1	55.4	55.8	55.7	55.6	55.7	55.6
	2002	55.8	56.0	56.6	57.4	58.1	57.3	57.7	58.1	58.9	59.7	59.6	59.7
	2003	59.2	59.3	59.5	59.2	59.7	59.7	60.6	61.0	61.3	61.4	61.0	..

Table 1
Seasonally Adjusted Estimates of Employment, for All Employees, for Selected Industries, Canada, Provinces and Territories.

(Continued - suite)

Tableau 1
Estimations désaisonnalisées de l'emploi, pour l'ensemble des salariés, pour une sélection d'industries, Canada, provinces et territoires.

NAICS	Industry	Jan.	Feb.	March	April	May	June	July	August	Sept.	Oct.	Nov.	Dec.
SCIAN	Industrie	Janv.	Fév.	Mars	Avril	Mai	Juin	Juillet	Août	Sept.	Oct.	Nov.	Déc.
ALBERTA													
91	Public administration - Administrations publiques												
	1999	66.4	66.6	66.4	66.1	66.0	66.9	66.2	66.7	66.9	67.6	66.5	67.1
	2000	67.0	66.0	66.0	65.5	65.4	66.0	67.0	67.4	67.5	67.0	66.8	66.9
	2001	66.5	67.0	67.1	70.4	70.9	67.9	67.5	66.0	67.0	67.0	67.2	66.9
	2002	67.0	67.2	67.4	67.5	67.6	67.1	67.0	67.0	67.5	68.1	68.9	68.5
	2003	68.8	68.9	68.9	68.1	68.7	69.7	70.7	71.0	70.4	69.5	68.8	..
BRITISH COLUMBIA - COLOMBIE-BRITANNIQUE													
00-91N	Industrial aggregate (including unclassified) - Ensemble des industries y compris les entreprises non classifiées												
	1999	1,509.1	1,510.6	1,512.4	1,510.7	1,506.9	1,507.9	1,514.4	1,509.3	1,511.4	1,518.6	1,524.5	1,533.6
	2000	1,537.6	1,538.4	1,553.1	1,565.1	1,568.7	1,578.8	1,577.8	1,579.5	1,589.5	1,590.2	1,606.2	1,607.7
	2001	1,599.6	1,603.1	1,597.0	1,592.4	1,599.0	1,595.3	1,592.0	1,595.2	1,592.6	1,594.9	1,591.4	1,591.9
	2002	1,598.8	1,602.2	1,602.9	1,604.1	1,605.9	1,606.8	1,612.1	1,616.0	1,620.4	1,622.0	1,629.0	1,632.5
	2003	1,636.0	1,641.5	1,642.4	1,645.2	1,646.3	1,645.0	1,635.2	1,636.4	1,625.8	1,636.1	1,637.6	..
11-91N	Industrial aggregate (excluding unclassified) - Ensemble des industries sauf les entreprises non classifiées												
	1999	1,496.4	1,497.3	1,497.5	1,495.9	1,496.2	1,498.2	1,503.8	1,500.0	1,505.5	1,512.7	1,518.8	1,527.8
	2000	1,533.3	1,534.1	1,548.3	1,561.4	1,561.9	1,571.6	1,571.3	1,571.1	1,581.1	1,582.4	1,597.9	1,599.8
	2001	1,593.6	1,596.4	1,591.2	1,586.5	1,592.5	1,588.4	1,584.4	1,588.6	1,584.6	1,585.8	1,581.9	1,582.6
	2002	1,588.3	1,592.1	1,593.1	1,593.7	1,596.9	1,598.1	1,604.0	1,608.1	1,612.1	1,613.9	1,621.4	1,624.7
	2003	1,627.4	1,631.8	1,631.6	1,634.3	1,636.1	1,634.4	1,624.4	1,625.7	1,615.5	1,624.9	1,626.0	..
11-33N	Goods producing industries - Branche productrice de biens												
	1999	297.6	299.3	298.2	299.3	297.0	297.5	302.6	302.5	303.1	307.7	310.3	309.2
	2000	312.0	310.3	313.7	321.0	314.9	317.8	314.5	311.3	315.8	312.2	316.4	319.4
	2001	312.6	312.1	307.6	302.7	303.4	302.0	299.2	298.9	293.8	295.3	291.5	294.1
	2002	298.5	295.5	294.4	291.7	290.3	286.9	288.0	289.6	291.8	291.1	293.5	294.4
	2003	298.4	299.1	296.0	296.5	293.9	287.4	283.8	282.5	283.8	287.2	282.3	..
41-91N	Service producing industries - Branche productrice de services												
	1999	1,200.0	1,197.7	1,198.9	1,196.4	1,198.0	1,200.3	1,201.1	1,197.5	1,202.5	1,204.8	1,208.4	1,219.5
	2000	1,223.4	1,224.2	1,234.8	1,241.3	1,246.0	1,252.5	1,255.7	1,259.1	1,264.5	1,269.9	1,281.6	1,282.2
	2001	1,282.9	1,284.8	1,283.4	1,284.0	1,288.5	1,285.8	1,284.9	1,289.7	1,291.0	1,290.5	1,290.5	1,290.0
	2002	1,290.3	1,296.7	1,297.9	1,301.5	1,306.1	1,310.9	1,315.9	1,319.2	1,320.3	1,322.9	1,327.8	1,331.9
	2003	1,328.8	1,333.8	1,335.8	1,338.1	1,341.9	1,348.6	1,340.2	1,342.7	1,329.9	1,336.5	1,342.1	..
11	Forestry, logging & support - Foresterie, exploitation et soutien												
	1999	29.3	30.0	29.9	30.7	35.3	33.5	35.7	36.3	34.5	35.0	35.9	33.5
	2000	33.2	33.4	33.9	35.1	33.7	36.7	34.6	33.7	34.1	33.2	33.7	34.4
	2001	34.1	35.4	34.9	36.2	34.0	32.5	31.5	31.5	28.5	29.0	28.5	28.5
	2002	28.7	26.8	26.1	23.9	23.5	23.3	22.6	22.1	23.1	21.8	21.3	20.6
	2003	21.6	20.9	20.5	19.9	18.7	16.8	16.0	15.0	15.6	16.1	14.5	..
21	Mining & oil & gas extraction - Extraction minière et extraction de pétrole et de gaz												
	1999	11.2	11.4	11.1	10.9	10.7	9.6	10.1	10.0	10.1	11.0	10.9	11.1
	2000	11.6	11.0	11.2	11.2	10.6	10.5	10.4	10.2	10.1	10.2	10.1	10.4
	2001	10.2	10.5	10.1	10.1	10.5	10.9	10.9	10.9	10.9	10.6	10.5	10.6
	2002	10.4	10.1	10.2	10.3	10.4	10.2	10.2	10.3	10.4	10.3	10.5	10.4
	2003	10.5	10.9	10.9	10.6	10.4	10.1	10.4	10.4	10.6	10.4	10.4	..
22	Utilities - Services publics												
	1999	9.0	9.1	9.0	9.1	9.2	9.1	9.3	9.2	9.2	9.2	8.8	9.1
	2000	9.1	9.1	9.2	9.3	9.3	9.5	9.5	9.5	9.4	9.4	9.5	9.4
	2001	9.3	9.0	9.1	9.1	9.1	9.2	9.2	9.2	9.2	9.2	9.2	9.4
	2002	9.4	9.4	9.5	9.5	9.4	9.3	9.2	9.2	9.3	9.3	9.3	8.6
	2003	8.2	8.3	8.3	8.5	9.0	9.3	8.7	8.6	8.6	8.5	8.5	..
23	Construction - Construction												
	1999	75.4	73.9	73.3	74.0	72.6	72.0	71.1	70.4	71.6	72.5	74.2	72.3
	2000	72.5	72.2	74.0	76.2	74.6	74.3	74.6	74.0	75.6	72.2	75.5	76.2
	2001	75.0	74.5	73.6	70.6	73.4	73.9	74.0	74.7	73.3	73.7	73.6	74.9
	2002	78.3	77.3	77.1	76.0	75.7	75.4	76.2	77.0	77.9	78.6	79.6	78.4
	2003	80.2	80.2	78.8	79.2	80.5	80.5	80.6	80.9	80.9	82.2	83.1	..

Table 1
Seasonally Adjusted Estimates of Employment, for All Employees, for Selected Industries, Canada, Provinces and Territories.

(Continued - suite)

Tableau 1
Estimations désaisonnalisées de l'emploi, pour l'ensemble des salariés, pour une sélection d'industries, Canada, provinces et territoires.

NAICS	Industry	Jan.	Feb.	March	April	May	June	July	August	Sept.	Oct.	Nov.	Dec.
SCIAN	Industrie	Janv.	Fév.	Mars	Avril	Mai	Juin	Juillet	Août	Sept.	Oct.	Nov.	Déc.
BRITISH COLUMBIA - COLOMBIE-BRITANNIQUE													
31-33 Manufacturing - Fabrication													
	1999	171.3	173.4	173.6	173.0	169.1	172.7	175.4	175.3	177.0	178.8	179.7	181.6
	2000	183.7	183.0	184.3	188.0	186.2	186.7	185.3	183.7	186.3	186.3	187.0	186.9
	2001	182.5	181.8	179.4	176.5	176.3	175.6	173.6	172.0	171.8	172.0	169.4	168.7
	2002	170.2	170.3	170.1	169.9	170.5	170.5	172.2	172.6	171.9	170.9	172.7	173.6
	2003	175.3	176.0	175.0	175.2	174.2	172.8	171.3	171.1	170.7	169.4	165.9	..
Non-durable goods - Biens non durables													
	1999	72.1	72.5	72.0	72.1	69.5	72.2	73.8	74.7	75.3	75.9	76.5	76.7
	2000	77.8	77.2	77.5	78.4	76.1	76.7	76.3	75.4	77.0	77.5	78.4	78.9
	2001	78.2	78.1	77.7	76.3	75.5	75.3	74.5	74.2	74.0	74.0	72.4	73.0
	2002	73.3	73.6	73.3	72.9	75.3	75.0	74.9	74.6	74.7	74.2	75.1	75.9
	2003	76.8	76.9	76.0	76.3	76.4	76.4	76.6	76.6	76.8	77.0	76.5	..
Durable goods - Biens durables													
	1999	99.2	100.9	101.6	100.9	100.0	100.9	101.1	101.0	101.7	102.8	102.8	105.0
	2000	106.2	106.1	106.9	109.5	110.1	109.8	108.6	108.8	109.0	108.6	108.4	108.3
	2001	104.5	103.7	101.6	100.0	101.0	100.3	99.1	98.7	97.8	98.0	96.8	95.6
	2002	96.7	96.4	96.5	96.5	95.2	95.6	97.4	99.1	97.2	96.6	97.5	97.5
	2003	98.6	99.4	99.2	99.0	97.7	96.6	94.6	94.6	93.5	93.2	88.3	..
41-45N Trade - Commerce													
	1999	256.3	257.9	257.6	257.7	257.1	256.3	258.9	257.9	261.3	259.8	260.0	264.1
	2000	262.7	264.8	267.5	268.2	271.5	271.2	272.0	272.1	273.5	275.2	278.3	279.1
	2001	279.8	278.6	280.2	280.2	280.3	281.4	281.6	282.4	282.2	282.7	283.4	284.4
	2002	285.1	288.3	288.4	290.4	291.9	294.1	295.2	297.6	298.1	299.2	300.1	303.2
	2003	303.0	304.9	304.3	304.6	304.9	305.5	308.6	310.1	307.3	309.4	309.3	..
41 Wholesale Trade - Commerce de gros													
	1999	79.0	77.7	77.8	78.1	78.4	77.7	78.9	78.9	80.3	81.8	81.4	82.9
	2000	82.2	83.3	84.6	84.5	85.0	85.6	85.2	85.2	85.0	85.3	86.3	86.1
	2001	85.6	83.3	83.2	83.0	82.4	83.8	83.1	83.5	82.8	82.4	82.2	82.3
	2002	81.4	84.1	84.0	84.2	85.0	84.5	85.2	85.8	85.8	85.5	86.0	87.9
	2003	87.6	88.5	89.0	89.0	89.0	88.5	89.4	89.8	89.3	89.9	89.7	..
44-45 Retail trade - Commerce de détail													
	1999	177.9	180.2	179.8	179.5	178.9	178.6	179.9	179.0	180.9	178.0	178.5	181.1
	2000	180.8	181.5	183.0	183.7	186.7	185.6	186.7	186.8	188.4	189.8	192.0	192.9
	2001	194.3	195.4	197.2	197.3	198.1	197.5	198.4	198.7	199.3	200.2	201.1	202.1
	2002	203.7	204.4	204.6	206.2	207.2	209.4	209.9	211.5	212.2	213.6	214.1	215.3
	2003	215.3	216.0	215.3	215.7	216.3	217.5	219.3	220.3	217.6	219.4	219.8	..
48-49 Transportation & warehousing - Transport et entreposage													
	1999	84.2	84.2	84.1	84.0	84.2	84.1	83.7	81.4	81.9	81.9	82.3	82.5
	2000	83.2	83.1	83.2	84.2	83.5	83.2	82.9	82.6	82.6	82.6	83.7	83.7
	2001	83.7	83.9	84.1	81.7	82.1	81.5	80.0	83.5	82.7	82.6	81.7	81.2
	2002	81.1	81.0	80.8	81.5	82.3	83.1	83.1	83.5	84.4	84.8	84.4	84.5
	2003	84.5	84.9	84.4	84.4	84.3	84.5	83.2	82.4	82.1	81.3	81.5	..
51 Information & cultural industries - Industrie de l'information et industrie culturelle													
	1999	36.8	37.2	37.1	37.6	37.6	38.0	36.3	36.7	36.4	36.1	36.6	37.1
	2000	37.1	37.3	37.1	37.8	38.3	38.9	39.4	40.6	40.5	39.3	39.7	39.8
	2001	39.6	39.9	40.0	40.5	40.9	41.3	41.4	41.5	41.5	40.8	41.0	40.8
	2002	41.0	40.8	40.8	41.0	40.9	41.8	42.1	42.7	42.1	42.4	42.9	43.0
	2003	42.8	43.7	41.9	42.2	42.1	41.4	43.2	43.3	43.3	43.0	43.2	..
52 Finance & insurance - Finance et assurances													
	1999	68.7	67.5	67.4	67.0	67.9	68.1	67.3	66.2	66.3	66.0	64.4	67.0
	2000	66.5	65.6	68.0	68.9	68.3	69.8	70.7	70.8	70.7	72.4	72.7	74.2
	2001	72.9	71.4	70.6	68.1	69.7	68.8	68.7	69.0	68.8	68.5	68.3	69.0
	2002	67.9	68.3	67.6	65.8	65.5	67.1	67.1	66.3	66.5	66.1	66.8	67.5
	2003	65.9	65.6	65.9	66.0	66.7	65.9	65.4	65.6	65.0	63.9	64.0	..
53 Real estate & rental & leasing - Services immobiliers et services de location et de location à bail													
	1999	30.2	30.2	29.9	30.3	30.5	30.2	31.8	32.0	31.5	31.7	31.7	30.8
	2000	32.0	31.0	31.3	31.2	31.7	32.5	31.6	31.9	32.0	31.6	31.6	31.7
	2001	31.1	30.7	29.4	29.5	30.9	31.9	31.3	31.9	31.5	31.2	30.8	31.5
	2002	32.1	31.6	32.9	33.2	33.6	34.4	34.9	34.7	34.3	33.7	32.8	34.3

Table 1
Seasonally Adjusted Estimates of Employment, for All Employees, for Selected Industries, Canada, Provinces and Territories.

(Continued - suite)

Tableau 1
Estimations désaisonnalisées de l'emploi, pour l'ensemble des salariés, pour une sélection d'industries, Canada, provinces et territoires.

NAICS	Industry	Jan. - Janv.	Feb. - Fév.	March - Mars	April - Avril	May - Mai	June - Juin	July - Juillet	August - Août	Sept. - Sept.	Oct. - Oct.	Nov. - Nov.	Dec. - Déc.
SCIAN	Industrie												
BRITISH COLUMBIA - COLOMBIE-BRITANNIQUE													
53	Real estate & rental & leasing - Services immobiliers et services de location et de location à bail												
	2003	33.6	33.2	33.0	33.5	33.4	33.8	33.7	33.7	33.3	33.5	32.7	..
54	Professional, scientific & technical services - Services professionnels, scientifiques et techniques												
	1999	72.7	73.0	71.9	72.5	73.9	75.2	74.2	74.5	75.6	74.8	75.7	77.9
	2000	78.0	77.9	78.8	80.6	80.5	81.5	82.3	83.4	83.8	85.9	86.3	84.8
	2001	85.0	85.1	85.4	85.6	85.3	85.6	85.1	84.1	83.9	84.2	84.0	83.9
	2002	83.0	83.5	84.3	82.9	83.5	82.9	83.4	83.5	82.8	81.1	82.8	83.9
	2003	82.8	82.1	83.3	83.5	84.5	83.5	84.1	84.3	84.6	84.1	84.2	..
55	Management of companies & enterprises - Gestion de sociétés et d'entreprises												
	1999	10.6	10.8	11.2	11.3	12.0	11.7	10.9	11.0	10.2	10.4	10.2	11.2
	2000	11.0	10.6	11.5	11.9	11.6	12.0	11.6	11.6	11.9	11.8	12.0	12.3
	2001	12.1	11.8	12.7	12.9	12.7	12.9	12.6	12.6	12.8	12.7	12.8	13.0
	2002	12.8	12.5	13.3	13.5	13.3	13.5	13.1	12.9	12.7	12.4	12.3	12.7
	2003	12.2	11.7	11.5	12.1	12.5	13.5	12.5	12.5	12.0	12.0	12.3	..
56	Admin. & support, waste managemt. & remediation services - Services admin., soutien, gestion des déchets, assainissem.												
	1999	50.0	50.1	49.6	49.8	50.1	49.4	49.4	49.5	50.2	50.7	50.9	51.8
	2000	52.5	52.7	53.6	54.1	54.2	55.1	55.6	55.5	55.3	55.4	56.2	56.7
	2001	56.9	57.2	57.5	57.7	58.1	58.2	58.5	58.4	58.5	58.6	59.0	59.1
	2002	59.3	59.4	59.4	59.6	59.0	59.2	59.2	59.9	60.3	60.6	60.6	60.4
	2003	60.2	60.5	62.0	61.7	63.7	63.5	62.9	63.6	64.2	65.1	65.3	..
61	Educational services - Services d'enseignement												
	1999	122.6	122.4	122.8	123.2	122.4	125.3	123.0	124.1	123.8	124.4	124.4	125.6
	2000	125.5	125.5	126.1	126.8	127.8	129.5	128.9	127.8	128.1	129.0	129.6	130.2
	2001	131.7	132.2	132.2	132.8	132.2	132.3	133.0	132.9	133.2	133.7	134.2	133.4
	2002	134.1	134.3	134.8	135.0	135.8	136.4	136.5	137.1	137.2	137.1	137.5	137.5
	2003	137.2	139.9	140.0	140.9	142.1	146.7	133.7	136.0	129.1	133.6	135.0	..
62	Health care & social assistance - Soins de santé et assistance sociale												
	1999	165.3	166.3	167.3	166.6	166.9	168.7	168.7	169.4	169.0	168.0	168.7	169.5
	2000	170.2	171.8	172.5	172.7	173.7	175.3	175.5	176.2	176.9	175.4	176.7	176.5
	2001	175.4	176.0	176.4	176.7	177.6	178.4	177.2	177.9	179.6	179.1	179.2	179.1
	2002	179.2	179.9	179.4	180.7	182.7	182.6	184.2	184.3	185.8	186.7	188.1	187.3
	2003	186.9	187.7	189.4	189.2	188.8	192.8	190.7	190.7	193.2	193.4	194.7	..
71	Arts, entertainment & recreation - Arts, spectacles et loisirs												
	1999	25.3	24.9	24.6	24.4	24.0	24.4	24.6	24.3	24.2	25.0	25.1	25.9
	2000	26.1	26.3	26.3	26.2	26.0	26.1	26.1	26.1	26.1	26.7	27.3	27.9
	2001	26.7	27.0	26.9	27.1	26.8	26.9	27.2	27.6	28.0	28.0	28.4	27.8
	2002	27.6	27.9	27.7	28.0	28.5	29.1	29.1	29.3	29.3	29.2	29.5	29.8
	2003	30.2	29.9	30.8	31.8	32.0	31.9	30.9	30.9	30.2	29.2	29.6	..
72	Accommodation & food services - Hébergement et services de restauration												
	1999	139.8	137.5	140.0	137.3	139.0	138.0	140.2	140.1	138.7	140.4	140.1	140.5
	2000	142.0	142.0	142.7	143.9	144.3	144.2	145.0	145.2	146.5	146.3	147.4	148.2
	2001	147.4	149.0	147.5	146.5	147.8	148.5	147.3	147.3	147.3	146.6	145.8	145.5
	2002	145.1	146.3	145.9	147.5	147.6	147.5	147.3	147.4	147.1	148.0	148.7	148.2
	2003	148.2	147.9	147.5	146.9	145.8	145.0	147.0	147.0	144.9	145.3	147.3	..
81	Other services (except public administration) - Autres services, sauf les administrations publiques												
	1999	58.9	59.2	58.8	58.9	59.2	59.8	60.7	59.2	59.3	60.6	61.2	60.4
	2000	60.5	61.0	61.6	61.4	61.8	61.8	62.4	62.7	62.9	63.5	63.3	62.5
	2001	65.0	66.5	65.9	65.5	65.6	66.3	67.1	67.4	67.7	67.0	67.3	68.2
	2002	69.0	69.1	68.7	69.1	68.8	68.0	67.1	66.8	66.1	65.8	66.1	66.5
	2003	66.3	66.2	66.9	66.3	66.5	66.3	66.7	67.2	67.0	66.9	68.1	..
91	Public administration - Administrations publiques												
	1999	76.1	76.0	75.9	75.8	74.3	74.2	73.3	73.7	74.7	74.7	73.9	74.2
	2000	74.5	73.9	73.5	73.0	73.8	74.1	74.4	74.3	74.0	74.2	74.7	74.6
	2001	74.7	74.9	74.2	78.7	79.1	74.3	73.9	74.2	73.8	73.6	73.4	73.1

Table 1
Seasonally Adjusted Estimates of Employment, for All Employees, for Selected Industries, Canada, Provinces and Territories.

(Continued - suite)

Tableau 1
Estimations désaisonnalisées de l'emploi, pour l'ensemble des salariés, pour une sélection d'industries, Canada, provinces et territoires.

NAICS	Industry	Jan.	Feb.	March	April	May	June	July	August	Sept.	Oct.	Nov.	Dec.
SCIAN	Industrie	Janv.	Fév.	Mars	Avril	Mai	Juin	Juillet	Août	Sept.	Oct.	Nov.	Déc.
BRITISH COLUMBIA - COLOMBIE-BRITANNIQUE													
91	Public administration - Administrations publiques												
	2002	73.1	73.0	72.9	73.0	73.1	73.5	73.7	74.0	74.2	74.1	74.5	74.1
	2003	74.5	74.6	74.0	73.8	74.6	77.5	77.2	77.2	76.9	76.4	76.3	..
YUKON													
00-91N	Industrial aggregate (including unclassified) - Ensemble des industries y compris les entreprises non classifiées												
	1999	15.4	15.0	15.1	15.1	14.7	14.8	14.8	14.6	14.6	14.8	15.0	14.8
	2000	14.6	14.6	14.5	14.6	14.9	15.0	14.9	14.9	15.0	15.4	15.1	15.3
	2001	15.0	15.2	15.2	15.2	15.1	14.9	14.7	14.9	15.0	15.1	15.4	15.4
	2002	15.5	15.5	15.5	15.3	15.1	15.1	15.2	15.3	15.5	15.4	15.6	15.5
	2003	15.4	15.5	15.5	15.9	16.1	16.4	16.5	16.2	16.0	15.7	15.5	..
11-91N	Industrial aggregate (excluding unclassified) - Ensemble des industries sauf les entreprises non classifiées												
	1999	15.4	14.9	15.0	15.1	14.7	14.7	14.7	14.6	14.6	14.7	14.9	14.8
	2000	14.5	14.5	14.4	14.5	14.8	14.9	14.9	14.8	14.9	15.3	15.1	15.2
	2001	15.0	15.2	15.1	15.2	15.1	14.8	14.6	14.8	14.9	15.0	15.3	15.3
	2002	15.4	15.4	15.4	15.2	15.0	15.0	15.1	15.2	15.4	15.3	15.5	15.4
	2003	15.3	15.3	15.4	15.8	16.0	16.3	16.4	16.1	15.9	15.6	15.3	..
11-33N	Goods producing industries - Branche productrice de biens												
	1999	1.5	1.5	1.6	1.6	1.6	1.5	1.4	1.4	1.5	1.5	1.6	1.9
	2000	1.5	1.5	1.3	1.2	1.2	1.2	1.3	1.2	1.3	1.4	1.2	1.2
	2001	1.2	1.2	1.2	1.2	1.3	1.3	1.3	1.4	1.2	1.2	1.3	1.2
	2002	1.1	1.2	1.2	1.2	1.2	1.2	1.1	1.1	1.1	1.1	1.1	1.3
	2003	1.2	1.1	1.2	1.3	1.4	1.6	1.6	1.4	1.3	1.2	1.2	..
41-91N	Service producing industries - Branche productrice de services												
	1999	13.8	13.4	13.4	13.4	13.1	13.2	13.3	13.1	13.1	13.3	13.3	13.1
	2000	13.0	13.1	13.1	13.2	13.5	13.7	13.6	13.6	13.6	13.9	13.9	14.1
	2001	13.8	14.0	13.9	13.9	13.7	13.4	13.2	13.4	13.7	13.8	14.1	14.3
	2002	14.3	14.3	14.2	14.0	13.8	13.7	13.8	14.0	14.2	14.2	14.4	14.2
	2003	14.0	14.2	14.2	14.5	14.6	14.7	14.8	14.7	14.6	14.5	14.1	..
23	Construction - Construction												
	1999	0.8	0.8	0.9	0.9	0.8	0.7	0.7	0.7	0.8	0.8	0.8	1.1
	2000	0.7	0.8	0.5	0.5	0.5	0.5	0.6	0.6	0.6	0.7	0.6	0.7
	2001	0.8	0.8	0.8	0.8	0.9	0.9	0.8	0.9	0.8	0.8	0.9	0.8
	2002	0.7	0.7	0.8	0.8	0.7	0.7	0.7	0.7	0.7	0.7	0.7	0.8
	2003	0.7	0.6	0.6	0.7	0.7	0.9	0.9	0.7	0.7	0.7	0.6	..
41-45N	Trade - Commerce												
	1999	2.3	2.3	2.3	2.1	1.9	1.9	1.9	1.8	1.9	1.9	2.0	1.9
	2000	1.9	1.9	1.9	1.9	1.9	2.0	1.9	2.0	2.0	2.1	1.9	1.9
	2001	1.9	1.9	1.9	1.9	1.9	2.0	1.9	1.9	1.9	1.9	1.9	2.0
	2002	2.0	2.0	2.0	2.0	2.0	2.1	2.2	2.2	2.3	2.3	2.3	2.3
	2003	2.3	2.2	2.3	2.3	2.3	2.3	2.3	2.4	2.3	2.3	2.3	..
44-45	Retail trade - Commerce de détail												
	1999	1.7	1.7	1.7	1.6	1.6	1.6	1.6	1.5	1.6	1.5	1.7	1.6
	2000	1.6	1.6	1.6	1.6	1.7	1.7	1.7	1.7	1.7	1.9	1.7	1.7
	2001	1.6	1.6	1.6	1.6	1.7	1.7	1.6	1.6	1.7	1.6	1.6	1.7
	2002	1.7	1.7	1.7	1.8	1.8	1.8	1.9	1.9	2.0	2.0	2.1	2.0
	2003	2.0	2.0	2.0	2.0	2.0	2.0	2.0	2.0	1.9	1.9	2.0	..
48-49	Transportation & warehousing - Transport et entreposage												
	1999	0.7	0.7	0.7	0.7	0.7	0.7	0.7	0.7	0.7	0.8	0.8	0.8
	2000	0.7	0.7	0.7	0.7	0.7	0.9	0.9	0.9	0.9	0.8	0.8	0.8
	2001	0.9	0.9	0.9	0.9	0.9	0.8	0.8	0.8	0.8	0.9	0.9	0.9
	2002	0.9	0.9	0.9	0.9	0.9	0.9	0.9	0.9	1.0	1.0	1.0	1.0
	2003	1.0	1.0	1.0	1.0	1.1	1.0	1.0	1.0	1.1	1.1	1.1	..
61	Educational services - Services d'enseignement												
	1999	1.5	1.5	1.5	1.5	1.5	1.4	1.5	1.4	1.5	1.4	1.5	1.5
	2000	1.5	1.5	1.5	1.5	1.5	1.5	1.6	1.6	1.4	1.4	1.4	1.4
	2001	1.3	1.3	1.3	1.3	1.3	1.3	1.2	1.2	1.3	1.3	1.3	1.3
	2002	1.2	1.2	1.2	1.2	1.2	1.2	1.2	1.2	1.3	1.3	1.3	1.3

Table 1
Seasonally Adjusted Estimates of Employment, for All Employees, for Selected Industries, Canada, Provinces and Territories.

Tableau 1
Estimations désaisonnalisées de l'emploi, pour l'ensemble des salariés, pour une sélection d'industries, Canada, provinces et territoires.

(Continued - suite)

NAICS	Industry	Jan. - Janv.	Feb. - Fév.	March - Mars	April - Avril	May - Mai	June - Juin	July - Juillet	August - Août	Sept. - Sept.	Oct. - Oct.	Nov. - Nov.	Dec. - Déc.
SCIAN	Industrie												
YUKON													
61	Educational services - Services d'enseignement												
	2003	1.3	1.4	1.5	1.5	1.3	1.3	1.0	1.0	1.2	1.2	1.2	..
62	Health care & social assistance - Soins de santé et assistance sociale												
	1999	0.7	0.8	0.8	0.8	0.8	0.9	0.8	0.9	0.8	0.8	0.8	0.8
	2000	0.8	0.8	0.8	0.9	0.9	0.9	0.9	0.9	0.9	0.9	0.9	0.9
	2001	0.9	0.9	0.9	0.9	1.0	1.0	1.0	1.0	1.0	1.0	0.9	0.8
	2002	0.8	0.8	0.8	0.8	0.8	0.8	0.8	0.8	0.7	0.7	0.8	0.8
	2003	0.8	0.8	0.7	0.8	0.8	1.0	1.0	1.0	1.0	1.1	1.0	..
72	Accommodation & food services - Hébergement et services de restauration												
	1999	1.5	1.6	1.5	1.5	1.5	1.4	1.4	1.5	1.4	1.5	1.4	1.2
	2000	1.3	1.2	1.2	1.2	1.3	1.3	1.3	1.3	1.3	1.4	1.4	1.4
	2001	1.4	1.4	1.4	1.4	1.4	1.3	1.3	1.4	1.4	1.5	1.5	1.6
	2002	1.6	1.6	1.5	1.5	1.4	1.4	1.4	1.4	1.5	1.5	1.5	1.4
	2003	1.4	1.4	1.4	1.5	1.6	1.7	1.7	1.6	1.5	1.5	1.4	..
91	Public administration - Administrations publiques												
	1999	4.7	4.5	4.4	4.5	4.4	4.7	4.7	4.7	4.6	4.6	4.7	4.7
	2000	4.6	4.7	4.7	4.7	4.8	4.8	4.8	4.8	4.8	4.9	4.9	4.9
	2001	4.9	4.9	4.9	5.0	4.9	4.8	4.8	4.8	4.9	5.0	5.1	5.1
	2002	5.1	5.2	5.1	5.1	5.0	4.9	4.9	4.9	5.0	5.0	5.0	4.9
	2003	4.8	4.8	4.6	4.8	4.9	4.9	5.0	5.0	4.9	4.9	4.7	..

Employment, earnings and hours, 2003
 Statistics Canada - Cat. No. 72-002-XIB

Emploi, gains et durée du travail, 2003
 Statistique Canada - n° 72-002-XIB au cat.

Table 2

Tableau 2

Seasonally Adjusted Estimates of Average Weekly Earnings, for All Employees, for Selected Industries, Canada, Provinces and Territories, (1999-2003).

Estimations désaisonnalisées de la rémunération hebdomadaire moyenne, pour l'ensemble des salariés, pour une sélection d'industries, Canada, provinces et territoires, (1999-2003).

The average weekly earnings of payroll employees increased slightly in November (+\$2.00) to stand at \$693.37. Stronger year-over-year growth in earnings occurred in Management of companies and enterprises (+3.2%).and Public Administration (+3.0%).

En novembre, la rémunération hebdomadaire moyenne pour les salariés inscrits sur les listes de paie a augmenté légèrement (+2,00\$) pour s'établir à 693,37\$. Les secteurs de gestion de sociétés et d'entreprises (+3,2%) et de l'administration publique (+3,0%) sont les secteurs qui ont affiché les plus fortes croissances d'une année à l'autre.

	Page
Canada	35
Provinces and Territories / Provinces et territoires	37

Table 2
Seasonally Adjusted Estimates of Average Weekly Earnings,
for All Employees, for Selected Industries, Canada, Provinces
and Territories.

Tableau 2
Estimations désaisonnalisées de la rémunération hebdomadaire
moyenne, pour l'ensemble des salariés, pour une sélection
d'industries, Canada, provinces et territoires.

NAICS	Industry	Jan. - Janv.	Feb. - Fév.	March - Mars	April - Avril	May - Mai	June - Juin	July - Juillet	August - Août	Sept. - Sept.	Oct. - Oct.	Nov. - Nov.	Dec. - Déc.
CANADA													
11-91N Industrial aggregate (excluding unclassified) - Ensemble des industries sauf les entreprises non classifiées													
	1999	\$634.24	\$635.15	\$635.51	\$638.22	\$640.61	\$640.76	\$643.46	\$641.92	\$643.03	\$642.68	\$643.23	\$646.86
	2000	648.45	649.67	651.39	652.38	654.63	655.49	655.94	657.88	659.16	659.31	660.74	661.04
	2001	662.38	662.90	664.17	662.85	663.62	665.59	668.09	670.50	670.41	671.34	672.92	673.62
	2002	675.11	676.08	676.84	678.15	679.36	679.32	680.75	681.85	683.65	685.83	687.24	687.98
	2003	686.46	685.96	686.15	686.34	686.82	690.04	690.87	685.37	692.11	691.37	693.37	..
11-33N Goods producing industries - Branche productrice de biens													
	1999	798.19	796.88	800.28	803.39	805.51	806.08	811.91	810.78	810.41	809.12	810.81	814.26
	2000	819.42	821.09	823.68	822.08	825.00	822.55	825.40	827.69	827.97	824.55	824.24	825.85
	2001	825.58	825.80	828.44	828.76	831.90	831.51	834.17	835.14	835.07	836.06	838.01	837.73
	2002	840.63	843.43	843.86	845.05	846.38	848.80	849.29	852.26	854.63	854.71	856.94	860.48
	2003	859.98	859.78	860.33	854.21	862.14	864.05	867.81	856.66	865.22	868.08	868.05	..
41-91N Service producing industries - Branche productrice de services													
	1999	584.91	586.28	585.97	589.00	590.81	591.15	592.51	590.64	592.21	591.77	591.80	595.31
	2000	595.99	596.98	598.50	600.17	602.04	604.29	604.04	605.98	607.50	608.97	610.97	610.72
	2001	612.64	613.28	614.28	612.72	612.99	615.70	618.16	621.18	621.08	622.10	623.53	624.43
	2002	625.38	625.84	626.68	628.30	629.81	629.20	630.82	631.35	633.02	635.94	636.81	636.76
	2003	635.24	634.33	634.82	636.63	634.59	638.76	638.75	635.26	641.12	639.60	642.42	..
11 Forestry, logging & support - Foresterie, exploitation et soutien													
	1999	744.63	736.80	760.63	765.70	751.83	777.92	779.25	794.39	782.20	779.13	785.12	799.84
	2000	810.29	815.72	820.49	812.28	817.29	812.38	810.29	803.18	801.77	811.86	816.45	808.51
	2001	814.40	814.63	817.49	825.35	826.09	828.63	836.04	837.52	840.26	844.46	840.23	844.46
	2002	849.48	849.27	849.11	853.74	860.00	849.94	846.11	848.66	850.11	850.95	851.78	851.12
	2003	847.35	844.65	835.95	825.16	824.32	828.64	847.37	862.84	868.25	873.21	867.56	..
21 Mining & oil & gas extraction - Extraction minière et extraction de pétrole et de gaz													
	1999	1,083.19	1,089.77	1,095.49	1,096.42	1,095.51	1,101.99	1,101.52	1,105.26	1,109.80	1,101.91	1,109.34	1,121.06
	2000	1,116.83	1,120.50	1,127.30	1,127.93	1,136.38	1,144.15	1,150.83	1,145.71	1,146.53	1,142.53	1,143.48	1,145.43
	2001	1,151.38	1,148.89	1,151.03	1,150.13	1,151.29	1,151.47	1,145.01	1,156.18	1,157.48	1,157.44	1,159.80	1,157.72
	2002	1,161.60	1,159.53	1,161.08	1,158.04	1,163.73	1,169.87	1,175.92	1,172.68	1,173.00	1,173.46	1,173.73	1,174.35
	2003	1,180.62	1,177.48	1,181.38	1,145.58	1,165.49	1,171.44	1,193.06	1,175.55	1,196.03	1,187.68	1,200.89	..
22 Utilities - Services publics													
	1999	1,005.05	1,004.47	1,020.76	1,027.65	1,023.43	1,008.08	1,014.72	1,018.67	1,022.92	1,022.36	1,025.87	1,025.83
	2000	1,026.40	1,030.08	1,027.33	1,026.45	1,027.00	1,028.57	1,028.09	1,034.17	1,031.18	1,031.59	1,030.14	1,030.66
	2001	1,034.97	1,031.40	1,035.20	1,034.19	1,034.54	1,038.21	1,042.32	1,043.06	1,042.66	1,042.97	1,041.84	1,044.34
	2002	1,044.36	1,050.19	1,050.22	1,050.91	1,054.47	1,059.56	1,059.23	1,059.68	1,063.10	1,064.61	1,068.43	1,073.17
	2003	1,073.23	1,069.29	1,068.41	1,078.93	1,094.70	1,068.11	1,074.39	1,065.09	1,061.30	1,087.33	1,078.48	..
23 Construction - Construction													
	1999	773.55	777.14	778.43	779.13	780.95	777.34	783.55	787.47	786.35	789.74	785.27	784.84
	2000	798.06	803.41	808.73	809.06	806.12	808.98	806.79	808.33	810.61	808.51	811.01	813.11
	2001	812.60	805.09	803.38	797.75	801.20	797.62	801.07	796.41	796.22	798.33	800.85	802.64
	2002	804.63	802.66	799.47	804.33	801.51	798.51	797.77	803.32	806.14	802.61	806.88	820.70
	2003	809.90	808.35	821.83	803.65	817.04	818.54	820.57	822.52	827.42	836.31	821.36	..
31-33 Manufacturing - Fabrication													
	1999	775.64	772.27	774.89	778.08	781.46	783.53	789.85	786.43	786.42	784.05	786.47	789.61
	2000	794.05	794.08	796.35	794.40	798.25	793.47	797.77	801.85	801.83	796.91	795.87	798.52
	2001	797.03	799.03	802.73	804.56	807.80	807.95	810.47	812.82	812.38	812.97	814.97	814.85
	2002	817.22	821.83	823.45	823.97	826.27	830.51	831.45	834.34	836.27	837.33	839.09	840.25
	2003	840.53	841.47	839.28	838.57	842.40	845.46	849.61	831.41	840.42	840.92	845.24	..
Non-durable goods - Biens non durables													
	1999	704.29	701.00	704.17	706.17	713.89	714.99	715.87	714.45	712.78	710.30	713.40	718.32
	2000	720.94	723.21	725.62	724.58	728.17	726.97	727.25	732.58	734.01	730.24	728.68	728.15
	2001	727.42	727.46	729.51	732.16	734.99	734.73	739.10	742.29	743.51	744.13	746.37	747.45
	2002	750.36	752.38	754.30	753.36	754.52	754.52	756.83	760.32	759.96	760.55	761.69	763.68
	2003	764.26	764.81	764.10	763.92	764.88	772.36	774.63	765.96	761.64	764.81	770.05	..
Durable goods - Biens durables													
	1999	835.70	831.72	833.99	838.22	836.35	841.31	849.58	847.54	848.81	847.62	848.06	849.97
	2000	855.73	853.74	856.03	853.01	856.02	849.10	855.08	859.89	858.40	853.15	851.73	857.47
	2001	855.55	859.11	864.43	865.87	870.20	870.85	870.90	873.87	871.75	872.65	874.28	873.61

Table 2

Seasonally Adjusted Estimates of Average Weekly Earnings,
for All Employees, for Selected Industries, Canada, Provinces
and Territories.

(Continued - suite)

Tableau 2

Estimations désaisonnalisées de la rémunération hebdomadaire
moyenne, pour l'ensemble des salariés, pour une sélection
d'industries, Canada, provinces et territoires.

NAICS	Industry	Jan. - Janv.	Feb. - Fév.	March - Mars	April - Avril	May - Mai	June - Juin	July - Juillet	August - Août	Sept. - Sept.	Oct. - Oct.	Nov. - Nov.	Dec. - Déc.
SCIAN	Industrie												
CANADA													
	Durable goods - Biens durables												
	2002	\$874.81	\$880.88	\$882.39	\$884.21	\$888.69	\$895.08	\$895.04	\$897.33	\$901.16	\$902.26	\$905.07	\$906.23
	2003	906.17	906.15	902.90	901.46	908.37	906.77	913.15	888.30	905.83	905.74	909.12	..
	41-45N Trade - Commerce												
	1999	526.10	529.87	526.15	527.70	530.35	532.11	533.54	532.00	531.51	533.69	531.96	539.23
	2000	538.39	534.89	537.86	536.18	536.02	537.73	533.49	536.95	537.93	536.86	538.50	538.00
	2001	540.13	541.71	542.34	543.23	543.76	541.47	542.75	543.69	545.76	544.98	546.30	545.52
	2002	543.93	543.09	541.87	541.96	543.61	542.57	545.52	545.76	546.37	548.63	550.64	549.81
	2003	547.73	549.30	548.29	554.13	553.67	558.13	562.61	555.28	557.39	558.20	555.16	..
	41 Wholesale Trade - Commerce de gros												
	1999	760.87	760.79	756.28	756.09	758.45	759.62	758.76	756.18	754.91	756.69	756.37	767.90
	2000	763.35	761.73	769.79	764.33	762.84	767.13	762.19	761.13	761.60	761.53	760.70	757.97
	2001	759.92	763.30	768.26	774.71	777.18	772.88	775.60	780.10	783.38	780.26	780.61	782.20
	2002	780.91	774.92	769.36	770.75	774.96	779.79	779.79	779.63	779.38	784.28	786.89	787.15
	2003	786.87	789.03	788.00	787.57	782.98	786.71	791.75	792.38	791.44	792.11	793.86	..
	44-45 Retail trade - Commerce de détail												
	1999	416.99	421.85	418.22	420.53	423.14	424.71	425.32	424.51	423.95	425.34	422.91	429.12
	2000	428.96	424.76	425.23	425.24	425.22	425.53	419.98	426.62	426.48	425.54	427.12	427.54
	2001	430.26	431.44	431.29	430.27	429.66	427.99	428.68	429.88	432.21	432.96	435.14	433.11
	2002	432.74	433.59	433.50	432.54	432.48	432.08	432.91	434.04	436.28	436.89	438.64	436.89
	2003	435.63	436.50	436.72	443.33	445.12	449.95	454.27	442.85	446.79	447.52	443.66	..
	48-49 Transportation & warehousing - Transport et entreposage												
	1999	713.92	712.19	712.20	717.69	718.11	719.93	719.41	713.71	717.25	713.64	715.03	719.84
	2000	722.67	722.18	723.48	723.86	723.38	723.63	724.71	724.98	724.44	727.28	730.15	731.46
	2001	733.99	736.33	735.06	734.80	736.09	738.55	739.64	744.45	748.37	751.27	750.35	751.34
	2002	753.89	757.15	759.70	761.48	763.69	765.62	764.54	766.27	767.65	769.99	771.05	771.81
	2003	770.39	770.19	770.04	766.02	764.59	770.08	763.40	759.90	758.24	754.56	751.23	..
	51 Information & cultural industries - Industrie de l'information et industrie culturelle												
	1999	763.65	761.77	766.61	765.70	761.49	759.51	760.61	761.74	760.83	764.13	764.44	767.21
	2000	771.98	774.07	773.32	774.34	772.63	771.89	771.58	771.05	771.01	778.38	782.60	784.89
	2001	789.62	798.07	792.64	793.18	794.24	797.75	796.36	801.03	806.87	808.95	811.59	813.56
	2002	817.19	820.41	821.46	817.59	820.55	820.40	815.57	815.61	817.57	820.51	821.79	823.18
	2003	823.27	824.92	820.10	802.90	800.37	807.69	810.47	806.76	806.75	801.79	801.94	..
	52 Finance & insurance - Finance et assurances												
	1999	821.62	814.32	814.98	823.64	827.67	827.84	831.22	824.61	826.07	827.54	825.78	832.92
	2000	836.85	843.91	847.54	843.66	858.24	844.19	838.00	844.45	849.20	845.46	849.75	846.31
	2001	850.67	860.56	850.64	848.78	845.52	853.25	858.50	861.58	853.65	846.45	849.04	849.55
	2002	847.81	844.19	848.11	853.54	845.62	844.14	845.95	848.32	851.75	861.74	863.87	878.12
	2003	883.45	879.55	873.97	852.10	858.96	856.65	857.14	858.89	870.16	876.51	884.48	..
	53 Real estate & rental & leasing - Services immobiliers et services de location et de location à bail												
	1999	581.54	576.82	576.89	581.26	581.59	582.82	577.54	572.75	571.48	577.90	576.49	574.80
	2000	577.53	572.35	570.38	572.31	578.35	600.81	600.97	603.03	600.84	598.67	601.23	610.76
	2001	618.86	614.77	611.88	609.07	602.57	599.36	601.28	604.54	609.08	618.24	623.17	624.11
	2002	625.81	626.10	617.63	619.98	618.93	611.43	601.72	594.21	590.47	604.96	604.37	605.34
	2003	585.80	593.38	593.45	598.49	589.87	589.06	595.24	593.80	603.85	608.25	608.44	..
	54 Professional, scientific & technical services - Services professionnels, scientifiques et techniques												
	1999	821.89	817.82	821.97	825.55	826.72	829.50	832.83	833.06	828.92	833.63	829.19	836.52
	2000	842.39	854.65	855.51	855.42	859.26	860.59	861.27	868.65	877.78	882.78	889.52	888.97
	2001	886.73	879.62	880.10	883.67	881.88	884.47	888.23	892.80	889.08	886.30	880.50	888.32
	2002	900.96	899.28	900.09	892.28	899.29	898.57	892.74	894.46	903.45	906.31	906.00	906.61
	2003	910.69	912.81	921.03	916.08	906.59	910.01	914.56	902.52	913.07	912.77	916.37	..
	55 Management of companies & enterprises - Gestion de sociétés et d'entreprises												
	1999	872.36	867.22	852.16	858.30	864.06	887.37	883.18	886.30	838.82	830.21	814.75	808.42
	2000	812.65	829.38	816.68	825.84	835.94	847.25	823.62	830.36	838.23	832.32	833.21	830.90
	2001	838.48	839.89	839.07	839.37	839.97	839.12	839.39	839.32	839.11	839.79	841.57	840.69
	2002	841.50	842.44	844.54	844.07	846.42	845.57	846.43	847.73	849.10	848.09	849.06	849.54
	2003	848.88	848.93	849.89	855.68	839.56	866.30	857.94	852.21	856.60	869.94	876.07	..

Table 2
Seasonally Adjusted Estimates of Average Weekly Earnings,
for All Employees, for Selected Industries, Canada, Provinces
and Territories.

(Continued - suite)

Tableau 2
Estimations désaisonnalisées de la rémunération hebdomadaire
moyenne, pour l'ensemble des salariés, pour une sélection
d'industries, Canada, provinces et territoires.

NAICS	Industry	Jan. - Janv.	Feb. - Fév.	March - Mars	April - Avril	May - Mai	June - Juin	July - Juillet	August - Août	Sept. - Sept.	Oct. - Oct.	Nov. - Nov.	Dec. - Déc.
SCIAN	Industrie												
CANADA													
56	Admin. & support, waste managemt. & remediation services - Services admin., soutien, gestion des déchets, assainissem.												
	1999	\$494.68	\$490.78	\$490.21	\$490.21	\$488.54	\$490.75	\$494.57	\$496.37	\$494.50	\$497.60	\$499.55	\$496.98
	2000	500.99	503.76	506.90	508.59	509.07	512.33	517.52	524.97	523.01	525.03	532.31	531.19
	2001	535.79	534.51	532.17	532.26	530.14	530.28	531.63	532.14	532.01	533.46	534.57	535.12
	2002	536.95	535.51	534.86	536.47	535.55	535.58	537.31	539.04	538.23	538.06	539.28	539.62
	2003	540.16	538.31	540.03	535.33	541.67	545.89	545.22	538.44	538.70	538.45	544.76	..
61	Educational services - Services d'enseignement												
	1999	652.95	659.23	656.30	660.03	664.67	666.06	669.55	669.19	676.73	670.91	672.79	668.89
	2000	667.69	667.25	664.97	675.68	672.61	677.30	683.82	676.27	673.92	679.38	678.80	680.65
	2001	686.64	685.51	691.05	687.30	689.94	694.95	696.84	704.70	700.06	702.15	703.45	705.06
	2002	702.29	706.98	709.89	713.11	719.53	724.04	729.39	734.25	740.31	746.44	750.13	746.93
	2003	750.18	748.02	748.02	753.78	754.50	753.39	732.06	752.41	765.47	751.10	762.06	..
62	Health care & social assistance - Soins de santé et assistance sociale												
	1999	538.40	542.84	542.15	549.18	548.63	544.01	545.25	545.55	547.37	539.31	546.49	547.65
	2000	551.06	552.41	555.78	557.49	560.65	563.22	564.73	565.37	566.98	568.25	570.22	571.81
	2001	570.66	573.66	575.52	573.86	574.67	578.26	580.94	584.10	587.23	590.62	592.11	593.73
	2002	597.01	599.07	600.67	602.22	602.74	606.76	606.79	606.72	607.81	610.12	610.12	610.53
	2003	608.73	605.72	606.22	610.47	604.60	612.49	614.43	610.04	618.50	613.44	618.80	..
71	Arts, entertainment & recreation - Arts, spectacles et loisirs												
	1999	392.43	389.00	394.64	392.80	396.87	398.79	396.87	401.93	402.77	401.52	400.54	400.49
	2000	402.95	407.24	408.95	408.26	408.70	408.83	409.69	411.25	413.32	412.19	414.26	414.91
	2001	418.92	421.57	421.60	422.69	424.70	427.59	430.23	430.18	433.08	435.22	437.95	439.84
	2002	439.71	438.66	437.32	438.68	438.56	437.08	432.37	429.89	430.04	432.25	432.31	437.94
	2003	431.33	421.86	413.67	414.99	423.14	418.56	424.29	419.31	409.40	416.72	423.59	..
72	Accomodation & food services - Hébergement et services de restauration												
	1999	257.72	257.52	259.51	256.84	255.87	258.31	257.50	258.21	258.83	263.66	265.49	265.62
	2000	267.73	270.79	268.40	269.48	271.90	273.29	273.01	274.97	277.12	275.54	278.01	278.62
	2001	279.47	280.97	281.68	282.55	283.35	284.54	286.24	288.02	288.46	289.83	292.82	293.56
	2002	297.31	296.43	297.61	298.81	295.12	292.47	291.37	290.40	289.27	287.44	284.83	283.93
	2003	280.46	275.84	272.01	275.44	273.99	274.48	282.13	281.21	279.88	280.36	281.86	..
81	Other services (except public administration) - Autres services, sauf les administrations publiques												
	1999	487.82	491.09	491.33	490.40	487.81	487.62	491.88	493.23	491.54	492.44	494.02	498.32
	2000	495.80	497.06	498.92	498.29	501.42	503.86	502.47	505.86	506.59	506.28	508.62	509.15
	2001	514.58	515.35	516.52	516.61	517.23	518.55	520.35	523.19	524.94	527.86	529.92	531.53
	2002	532.55	535.37	534.80	534.47	532.10	530.26	529.71	529.24	527.23	526.15	523.99	525.99
	2003	521.75	515.95	517.60	523.53	525.22	522.82	534.18	528.08	527.76	532.94	529.53	..
91	Public administration - Administrations publiques												
	1999	746.37	753.29	756.48	759.32	767.56	767.51	765.49	758.67	766.85	762.86	760.57	767.63
	2000	766.86	766.85	768.33	778.25	779.88	787.19	779.91	783.06	788.87	793.31	793.13	787.49
	2001	789.98	789.58	794.58	764.76	765.29	792.13	794.55	802.37	797.01	798.68	806.54	811.23
	2002	816.38	818.73	824.80	829.76	835.54	827.81	840.67	838.09	841.03	842.62	844.12	842.06
	2003	844.94	843.77	853.90	856.45	853.09	855.02	854.30	854.27	863.26	866.83	869.57	..
NEWFOUNDLAND AND LABRADOR - TERRE-NEUVE ET LABRADOR													
11-91N	Industrial aggregate (excluding unclassified) - Ensemble des industries sauf les entreprises non classifiées												
	1999	565.00	571.12	572.46	584.63	580.12	581.29	575.55	566.86	569.55	575.50	575.15	584.11
	2000	579.70	583.97	592.77	590.81	592.64	593.58	590.36	592.21	601.56	597.55	596.63	601.57
	2001	598.65	599.17	601.16	596.46	595.38	598.89	601.06	604.57	606.06	606.79	609.90	613.74
	2002	617.34	619.10	616.60	613.72	612.84	613.29	617.05	619.13	621.67	625.68	627.04	629.14
	2003	628.31	629.91	628.02	634.18	638.84	637.74	632.23	628.45	627.16	619.95	631.92	..
11-33N	Goods producing industries - Branche productrice de biens												
	1999	670.23	686.98	673.88	700.71	705.29	701.50	691.31	667.22	668.26	674.65	674.01	682.75
	2000	678.58	691.34	697.28	696.09	700.40	701.79	693.24	705.15	716.65	707.43	698.00	713.28
	2001	704.81	701.01	704.61	696.37	691.11	695.90	707.96	711.50	711.10	708.56	703.60	710.94
	2002	716.45	722.38	708.43	708.97	701.95	712.01	709.48	708.83	710.11	715.46	725.47	730.54
	2003	734.00	737.08	740.47	749.08	770.35	774.33	762.82	747.45	724.66	723.24	728.06	..

Table 2

Seasonally Adjusted Estimates of Average Weekly Earnings,
for All Employees, for Selected Industries, Canada, Provinces
and Territories.

(Continued - suite)

NAICS	Industry	Jan. - Janv.	Feb. - Fév.	March - Mars	April - Avril	May - Mai	June - Juin	July - Juillet	August - Août	Sept. - Sept.	Oct. - Oct.	Nov. - Nov.	Dec. - Déc.
SCIAN	Industrie												
NEWFOUNDLAND AND LABRADOR - TERRE-NEUVE ET LABRADOR													
41-91N Service producing industries - Branche productrice de services													
	1999	\$541.22	\$546.86	\$548.47	\$558.69	\$551.58	\$556.94	\$548.01	\$541.67	\$546.78	\$552.42	\$550.36	\$560.15
	2000	556.56	560.58	569.81	568.13	569.45	571.71	567.02	566.64	576.12	573.44	573.66	576.44
	2001	572.22	574.41	576.10	571.84	571.66	576.98	574.49	577.36	578.81	581.65	586.34	587.69
	2002	590.64	592.27	592.23	588.55	590.42	591.15	594.51	595.89	598.45	603.17	602.71	601.83
	2003	601.06	602.05	600.65	606.73	605.85	605.90	599.41	598.12	602.70	595.39	608.88	..
23	Construction - Construction												
	1999	574.42	577.10	556.95	577.97	590.53	590.32	601.43	602.22	597.08	615.50	612.43	607.40
	2000	567.71	586.33	594.00	590.73	572.94	608.56	595.97	585.62	616.27	599.21	587.84	588.69
	2001	572.10	565.25	575.89	571.82	555.82	566.90	580.11	580.56	566.87	575.98	584.80	582.13
	2002	572.49	562.57	542.63	567.44	561.05	571.53	578.40	588.37	586.78	586.94	598.57	599.11
	2003	592.54	587.90	598.87	584.47	604.68	610.24	615.56	636.77	615.49	641.37	645.05	..
31-33	Manufacturing - Fabrication												
	1999	620.25	624.94	578.91	613.85	624.45	624.39	633.27	587.20	595.63	601.28	600.73	604.05
	2000	600.13	597.74	605.50	609.99	612.80	610.80	605.55	608.14	616.23	615.70	606.98	624.47
	2001	626.29	615.58	622.87	617.91	621.45	626.85	634.28	646.03	646.53	637.30	632.78	647.13
	2002	654.22	658.46	637.26	643.95	637.05	649.20	639.69	642.80	642.48	648.46	654.58	656.31
	2003	655.07	662.08	658.00	669.03	694.75	713.61	695.68	675.86	646.38	628.38	640.48	..
	Non-durable goods - Biens non durables												
	1999	596.21	615.03	585.33	621.98	639.26	627.53	643.01	593.92	596.71	600.45	609.21	597.15
	2000	598.25	598.10	606.92	603.65	605.45	603.30	596.32	606.59	615.39	613.83	606.12	617.89
	2001	616.22	608.32	625.50	607.63	614.18	622.18	631.57	646.45	648.31	636.62	632.29	644.57
	2002	645.31	649.17	633.26	631.47	628.97	646.47	635.75	637.33	640.22	647.74	652.43	651.55
	2003	641.92	649.85	649.22	658.67	687.96	708.99	693.72	674.43	640.55	621.59	636.15	..
	Durable goods - Biens durables												
	1999	654.40	654.35	588.40	585.82	572.32	596.61	587.25	575.77	605.38	613.66	600.21	618.33
	2000	585.03	594.56	631.32	623.19	634.50	630.41	650.18	623.14	635.78	643.21	635.29	638.74
	2001	635.04	630.36	642.23	650.56	655.84	654.74	655.71	647.24	650.35	655.01	648.97	650.40
	2002	668.09	681.28	677.46	686.75	671.44	662.49	664.45	666.76	664.54	671.00	672.39	680.11
	2003	704.90	714.26	700.33	725.99	742.30	741.28	703.18	669.05	684.38	670.16	678.70	..
41-45N	Trade - Commerce												
	1999	474.37	480.75	466.16	451.86	453.77	463.08	457.21	443.54	437.17	459.71	450.12	459.34
	2000	453.07	455.39	462.68	457.79	461.06	476.09	459.79	458.13	473.45	466.33	466.29	465.77
	2001	454.61	450.13	458.15	457.37	460.78	460.94	453.71	458.01	458.31	456.96	464.66	464.46
	2002	460.46	460.24	458.38	458.24	462.63	460.97	466.04	469.94	466.93	469.91	465.43	465.50
	2003	466.54	468.51	465.25	469.50	473.40	482.84	483.57	485.15	476.73	470.02	477.19	..
41	Wholesale Trade - Commerce de gros												
	1999	732.51	731.05	709.02	625.00	608.12	634.03	615.36	589.36	597.01	632.18	685.43	666.91
	2000	663.67	660.73	678.84	644.29	666.39	690.06	631.49	619.58	656.39	656.03	659.45	649.07
	2001	594.10	573.53	611.11	606.67	613.16	614.89	580.93	600.65	604.17	598.89	642.71	647.40
	2002	630.65	618.77	611.77	610.42	617.18	615.61	643.84	660.65	648.96	662.25	638.49	655.01
	2003	660.65	642.21	638.45	628.12	638.98	650.68	650.06	649.67	626.98	634.13	638.88	..
44-45	Retail trade - Commerce de détail												
	1999	402.56	411.22	397.39	403.69	408.63	412.45	410.10	401.89	392.06	411.55	388.40	405.21
	2000	397.90	402.24	406.78	407.89	402.90	416.98	410.11	411.83	419.19	411.37	409.51	414.43
	2001	415.79	415.57	416.21	415.83	416.61	416.22	416.25	416.04	417.25	417.69	418.48	418.10
	2002	417.67	418.31	418.34	418.96	421.05	420.37	421.27	421.33	421.34	421.28	420.19	418.58
	2003	419.42	422.88	420.93	427.51	427.58	436.76	439.92	442.35	437.94	429.79	436.25	..
48-49	Transportation & warehousing - Transport et entreposage												
	1999	603.72	603.79	659.23	639.22	646.66	639.53	637.52	639.75	638.23	649.00	653.70	656.56
	2000	662.59	666.58	662.86	666.22	667.70	647.37	645.65	644.50	642.71	649.65	665.56	658.04
	2001	664.78	662.97	651.01	649.02	652.00	661.73	663.69	665.21	667.49	674.68	673.59	678.31
	2002	681.47	685.75	683.57	680.90	685.89	689.10	689.55	690.42	693.29	697.79	699.46	702.74
	2003	696.71	696.78	699.43	703.30	694.59	718.00	719.66	732.00	714.38	703.44	700.37	..
51	Information & cultural industries - Industrie de l'information et industrie culturelle												
	1999	662.54	653.21	683.72	664.00	671.55	688.55	682.51	669.30	657.58	657.96	693.04	697.48
	2000	711.28	714.45	704.65	713.42	713.49	708.82	710.11	717.03	721.69	726.06	717.92	733.15
	2001	736.46	741.58	731.09	731.04	730.48	732.85	736.57	740.21	747.94	750.08	751.92	754.32

Tableau 2

Estimations désaisonnalisées de la rémunération hebdomadaire
moyenne, pour l'ensemble des salariés, pour une sélection
d'industries, Canada, provinces et territoires.

Table 2
Seasonally Adjusted Estimates of Average Weekly Earnings,
for All Employees, for Selected Industries, Canada, Provinces
and Territories.

(Continued - suite)

Tableau 2
Estimations désaisonnalisées de la rémunération hebdomadaire
moyenne, pour l'ensemble des salariés, pour une sélection
d'industries, Canada, provinces et territoires.

NAICS	Industry	Jan. - Janv.	Feb. - Fév.	March - Mars	April - Avril	May - Mai	June - Juin	July - Juillet	August - Août	Sept. - Sept.	Oct. - Oct.	Nov. - Nov.	Dec. - Déc.
NEWFOUNDLAND AND LABRADOR - TERRE-NEUVE ET LABRADOR													
51	Information & cultural industries - Industrie de l'information et industrie culturelle												
	2002	\$760.29	\$761.52	\$763.66	\$752.58	\$757.36	\$759.81	\$755.96	\$759.15	\$762.11	\$766.02	\$767.66	\$774.04
	2003	768.01	777.84	768.24	752.50	774.54	769.14	798.04	800.87	795.30	767.96	778.43	..
52	Finance & insurance - Finance et assurances												
	1999	761.90	769.06	767.77	807.29	785.53	798.48	782.65	770.93	745.97	775.49	751.80	798.85
	2000	792.76	783.52	825.19	831.12	852.38	805.79	817.09	834.13	824.27	835.09	833.52	843.21
	2001	761.84	780.66	793.78	782.57	787.36	787.31	802.81	792.56	764.03	762.47	756.42	765.85
	2002	768.92	777.02	762.71	743.79	752.92	747.10	773.19	769.75	772.71	828.28	836.97	873.62
	2003	857.75	879.48	854.39	830.65	798.07	820.86	820.73	831.68	842.11	852.11	872.42	..
53	Real estate & rental & leasing - Services immobiliers et services de location et de location à bail												
	1999	553.73	517.59	547.10	588.73	547.09	532.54	443.75	345.48	435.68	428.85	412.67	406.78
	2000	402.76	403.01	455.30	414.59	396.41	407.26	446.00	438.92	405.72	400.83	399.25	400.22
	2001	547.69	503.73	552.28	530.39	507.00	522.31	499.19	508.67	488.09	504.73	525.61	487.07
	2002	509.40	488.49	490.03	500.46	505.57	514.06	520.26	543.73	528.57	526.83	530.69	533.89
	2003	520.87	517.11	534.70	531.39	524.57	534.27	555.82	541.58	532.36	532.92	547.60	..
54	Professional, scientific & technical services - Services professionnels, scientifiques et techniques												
	1999	667.92	692.24	722.19	742.95	757.31	731.89	728.89	728.32	715.05	709.97	736.64	760.62
	2000	713.20	747.63	764.79	742.71	769.42	768.16	774.49	764.08	739.58	737.27	706.54	750.87
	2001	734.58	807.84	813.59	821.71	815.47	828.93	819.67	843.23	831.23	841.64	851.24	847.51
	2002	875.59	877.21	878.93	891.56	888.58	875.91	873.31	866.76	882.21	884.92	878.39	875.14
	2003	871.39	881.27	855.26	871.65	863.96	868.05	853.39	862.24	864.30	850.20	887.18	..
56	Admin. & support, waste managemt. & remediation services - Services admin., soutien, gestion des déchets, assainissem.												
	1999	377.43	379.74	380.92	418.97	428.06	440.11	437.89	432.23	432.13	430.35	445.75	447.45
	2000	441.47	431.47	446.89	449.03	437.02	444.90	447.62	449.79	467.44	455.29	457.90	467.35
	2001	485.89	491.79	481.07	473.81	474.63	471.09	470.74	479.54	480.16	485.41	486.83	486.73
	2002	490.20	495.65	487.13	480.93	487.56	484.72	481.42	484.02	476.65	481.53	479.62	474.51
	2003	492.78	497.41	495.86	495.06	502.04	493.38	498.74	501.63	509.72	508.00	525.35	..
61	Educational services - Services d'enseignement												
	1999	700.73	701.42	702.44	722.45	714.26	726.00	711.72	707.62	717.05	713.26	709.25	718.62
	2000	715.71	715.32	717.48	712.90	712.21	707.97	718.40	712.33	716.38	716.81	719.26	708.06
	2001	711.23	709.53	707.50	706.97	713.52	713.66	715.77	726.19	724.82	726.33	725.29	721.76
	2002	733.67	734.03	734.73	716.10	727.64	722.90	731.75	740.89	735.55	745.46	746.08	742.68
	2003	744.47	746.12	746.05	778.91	790.18	785.22	799.47	804.14	770.48	751.30	751.20	..
62	Health care & social assistance - Soins de santé et assistance sociale												
	1999	546.33	555.53	530.65	573.62	573.61	575.32	579.07	585.76	587.45	576.75	590.96	591.02
	2000	605.20	607.90	610.85	610.18	612.69	617.34	619.63	620.91	624.70	625.73	626.34	627.78
	2001	622.96	625.39	625.71	622.84	623.48	626.94	627.11	630.30	635.05	636.45	641.57	644.74
	2002	646.06	647.84	647.20	639.37	640.14	645.53	644.82	647.24	650.38	652.21	650.59	648.37
	2003	651.37	642.95	632.57	623.71	645.03	616.76	610.53	591.67	610.79	596.51	603.71	..
71	Arts, entertainment & recreation - Arts, spectacles et loisirs												
	1999	335.73	337.99	304.66	278.96	290.93	269.73	295.87	306.71	268.49	294.47	294.84	279.15
	2000	292.06	297.81	298.23	299.44	298.82	302.75	303.47	307.42	306.98	305.22	307.03	305.35
	2001	307.01	308.08	309.20	309.97	309.81	309.66	310.10	312.79	315.09	319.76	320.77	322.52
	2002	325.08	324.54	319.46	312.95	311.18	310.09	305.40	306.15	306.12	306.72	306.12	314.25
	2003	313.19	295.37	318.11	300.67	317.69	320.56	313.53	340.10	321.24	334.19	342.84	..
72	Accommodation & food services - Hébergement et services de restauration												
	1999	248.47	249.63	241.77	241.83	244.87	246.89	249.33	251.23	258.64	253.20	251.95	258.80
	2000	256.71	258.53	257.52	259.36	259.82	258.86	262.80	265.34	268.35	269.28	272.47	269.67
	2001	269.32	270.47	270.35	270.66	270.12	273.65	272.60	273.99	276.08	281.48	286.41	285.75
	2002	289.22	285.42	287.52	287.68	285.02	283.24	281.98	283.17	281.71	284.14	285.32	287.21
	2003	281.67	278.67	280.85	278.29	290.28	299.77	315.14	317.93	317.08	305.06	325.27	..
81	Other services (except public administration) - Autres services, sauf les administrations publiques												
	1999	360.78	367.63	391.54	396.60	394.66	404.14	399.87	399.92	405.37	403.69	405.86	415.55

Table 2

Seasonally Adjusted Estimates of Average Weekly Earnings,
for All Employees, for Selected Industries, Canada, Provinces
and Territories.

(Continued - suite)

NAICS	Industry	Jan. - Janv.	Feb. - Fév.	March - Mars	April - Avril	May - Mai	June - Juin	July - Juillet	August - Août	Sept. - Sept.	Oct. - Oct.	Nov. - Nov.	Dec. - Déc.
SCIAN	Industrie												
NEWFOUNDLAND AND LABRADOR - TERRE-NEUVE ET LABRADOR													
81	Other services (except public administration) - Autres services, sauf les administrations publiques												
	2000	\$414.70	\$429.65	\$429.54	\$426.20	\$430.56	\$436.58	\$435.06	\$432.64	\$435.54	\$435.51	\$435.51	\$435.99
	2001	438.54	439.14	434.26	433.96	433.78	435.13	437.37	439.59	440.67	442.66	442.96	445.67
	2002	447.39	449.80	450.37	448.41	449.25	447.70	444.71	442.12	440.82	435.65	435.71	434.83
	2003	436.66	422.18	430.68	433.29	448.67	432.80	413.65	416.87	430.56	445.15	432.44	..
91	Public administration - Administrations publiques												
	1999	579.15	588.33	587.81	595.12	600.42	606.52	598.69	599.86	601.48	605.38	606.32	602.48
	2000	607.15	608.36	610.58	622.03	626.69	635.75	636.36	643.25	640.01	641.45	642.29	635.03
	2001	636.87	636.35	636.48	617.21	631.90	648.96	653.97	659.79	656.29	654.61	659.87	663.77
	2002	671.77	673.99	677.38	679.28	685.19	676.82	687.75	687.10	691.18	693.32	696.83	671.64
	2003	675.88	675.16	688.21	708.01	692.96	690.34	675.07	686.39	700.32	705.32	708.76	..
PRINCE EDWARD ISLAND - ÎLE-DU-PRINCE-ÉDOUARD													
11-91N	Industrial aggregate (excluding unclassified) - Ensemble des industries sauf les entreprises non classifiées												
	1999	512.03	514.99	513.88	521.00	516.40	519.61	516.85	512.10	508.61	503.04	504.34	508.56
	2000	514.80	515.56	522.34	517.23	521.16	518.64	520.65	526.44	532.31	527.04	532.31	524.81
	2001	524.11	522.91	522.48	518.56	522.42	526.26	525.71	532.43	527.58	529.24	533.82	531.15
	2002	537.80	536.19	533.57	537.59	541.77	538.56	543.37	543.29	540.72	545.34	544.25	546.54
	2003	547.20	547.21	541.72	543.98	545.87	546.99	542.42	544.99	549.69	550.34	554.39	..
11-33N	Goods producing industries - Branche productrice de biens												
	1999	555.30	555.35	562.28	564.69	569.20	597.09	573.68	562.65	565.93	564.98	552.38	562.72
	2000	556.30	559.76	567.29	553.41	548.73	548.29	556.02	559.56	566.77	562.68	555.07	565.12
	2001	575.86	577.66	588.82	572.96	574.17	578.30	577.94	584.83	583.24	581.09	597.08	594.42
	2002	613.69	610.52	603.82	597.95	597.54	599.64	596.51	598.12	590.47	599.68	606.56	613.72
	2003	620.19	616.01	605.69	600.60	610.88	620.78	587.28	585.48	578.41	568.32	579.88	..
41-91N	Service producing industries - Branche productrice de services												
	1999	501.69	506.53	505.47	513.04	504.14	506.04	504.13	498.37	495.42	489.34	490.96	497.50
	2000	504.69	506.30	514.08	510.19	514.77	515.36	513.41	518.52	524.11	519.71	526.03	517.54
	2001	514.33	512.77	510.48	507.55	512.04	516.16	513.83	519.12	514.22	517.85	519.51	518.31
	2002	524.03	522.40	520.84	524.99	530.30	525.85	532.14	531.62	529.78	534.14	530.10	532.36
	2003	533.50	535.20	529.74	530.84	531.19	532.47	531.97	535.18	543.29	545.47	549.17	..
23	Construction - Construction												
	1999	545.01	518.65	543.43	514.91	520.17	522.37	533.20	533.46	539.62	524.45	492.49	511.58
	2000	482.41	496.32	511.11	485.30	491.23	496.71	509.80	529.57	549.82	545.15	528.98	531.25
	2001	564.04	575.37	589.57	552.27	557.19	566.41	574.03	584.38	586.78	579.75	599.33	584.90
	2002	602.23	588.70	588.59	574.13	578.22	579.27	576.30	578.71	562.13	567.44	579.78	594.08
	2003	582.25	572.79	551.86	557.81	604.25	623.02	604.58	612.85	598.70	602.60	585.56	..
31-33	Manufacturing - Fabrication												
	1999	559.85	568.01	564.14	568.94	579.99	624.35	585.64	562.54	567.34	577.49	577.95	581.98
	2000	577.02	575.66	576.08	571.64	562.35	563.99	570.10	564.27	564.71	557.65	553.04	563.42
	2001	556.72	553.34	567.50	564.26	568.85	564.80	561.52	566.66	560.63	560.32	571.51	574.78
	2002	594.39	597.65	585.68	586.09	586.78	590.48	588.73	590.47	590.18	601.88	605.50	607.07
	2003	617.71	620.81	618.01	608.75	595.03	603.89	556.32	547.10	546.01	522.44	558.11	..
	Non-durable goods - Biens non durables												
	1999	521.72	538.85	553.15	547.73	555.89	625.64	567.75	538.26	539.90	547.95	538.67	547.81
	2000	550.61	542.28	539.75	543.53	539.09	544.32	548.98	542.33	543.57	524.93	518.15	531.33
	2001	529.70	516.31	545.48	545.39	555.03	554.00	550.19	555.39	543.86	541.19	547.55	549.96
	2002	561.97	574.04	551.69	553.31	561.66	571.30	570.05	568.55	570.76	575.71	580.13	575.57
	2003	582.65	583.20	582.51	590.04	566.54	586.28	511.17	513.16	502.00	470.32	504.48	..
	Durable goods - Biens durables												
	1999	627.01	614.63	582.42	610.53	646.28	621.17	631.55	623.09	635.83	645.76	651.88	637.60
	2000	622.86	632.32	638.49	620.01	633.00	622.30	624.44	619.07	618.14	628.00	631.80	625.92
	2001	603.25	610.59	605.18	595.82	596.17	589.16	587.00	592.07	596.00	593.62	611.38	613.09
	2002	643.06	630.62	636.04	639.19	637.46	630.73	627.42	633.57	629.68	658.82	660.07	668.88
	2003	683.96	685.44	679.63	643.13	665.39	649.39	653.48	627.91	649.60	637.65	660.82	..
41-45N	Trade - Commerce												
	1999	445.03	449.36	436.71	436.14	439.85	450.56	434.97	427.71	426.95	426.93	418.32	434.04

Tableau 2

Estimations désaisonnalisées de la rémunération hebdomadaire
moyenne, pour l'ensemble des salariés, pour une sélection
d'industries, Canada, provinces et territoires.

Table 2
Seasonally Adjusted Estimates of Average Weekly Earnings,
for All Employees, for Selected Industries, Canada, Provinces
and Territories.

(Continued - suite)

Tableau 2
Estimations désaisonnalisées de la rémunération hebdomadaire
moyenne, pour l'ensemble des salariés, pour une sélection
d'industries, Canada, provinces et territoires.

NAICS	Industry	Jan. - Janv.	Feb. - Fév.	March - Mars	April - Avril	May - Mai	June - Juin	July - Juillet	August - Août	Sept. - Sept.	Oct. - Oct.	Nov. - Nov.	Dec. - Déc.
PRINCE EDWARD ISLAND - ÎLE-DU-PRINCE-ÉDOUARD													
41-45N Trade - Commerce													
	2000	\$419.70	\$411.09	\$419.14	\$415.70	\$414.00	\$433.87	\$428.02	\$440.76	\$456.85	\$453.30	\$463.72	\$434.63
	2001	439.53	427.29	426.86	422.52	431.26	446.82	433.64	432.08	432.07	432.92	434.79	426.58
	2002	426.07	423.05	427.85	430.87	434.35	429.71	439.49	441.69	449.31	444.92	436.68	411.48
	2003	407.43	404.73	405.27	408.95	424.18	429.38	428.40	431.96	427.82	424.38	409.96	..
41	Wholesale Trade - Commerce de gros												
	1999	741.57	718.11	698.06	668.84	688.01	676.17	636.17	632.08	642.71	645.61	640.19	676.02
	2000	656.75	582.89	639.55	606.08	610.74	663.33	657.74	653.49	697.63	680.66	721.97	643.04
	2001	661.22	632.36	618.44	606.69	606.59	640.37	600.24	592.60	594.85	596.27	617.20	615.09
	2002	624.73	595.30	617.95	628.48	618.98	599.95	640.73	647.09	665.84	669.28	648.81	586.23
	2003	572.20	559.72	572.40	591.87	614.95	599.23	591.77	613.30	616.66	619.89	595.59	..
44-45 Retail trade - Commerce de détail													
	1999	342.38	350.00	344.74	350.63	338.27	355.14	350.70	340.96	337.67	340.83	327.96	338.48
	2000	323.81	345.83	346.84	343.55	340.57	343.12	336.89	356.21	350.49	350.85	358.76	355.72
	2001	355.67	356.56	356.01	355.92	356.04	354.74	354.09	354.16	355.16	356.98	357.33	357.09
	2002	356.48	358.83	358.67	359.34	358.22	357.99	359.48	359.69	360.14	360.06	359.73	361.17
	2003	361.64	360.50	360.72	359.98	365.61	373.47	382.82	381.40	373.74	369.58	362.80	..
48-49 Transportation & warehousing - Transport et entreposage													
	1999	463.34	481.42	500.55	503.01	520.32	508.93	527.65	520.64	539.59	528.82	527.41	532.72
	2000	529.49	531.03	537.45	540.06	541.19	528.08	527.59	529.47	534.43	530.43	556.73	547.51
	2001	551.46	534.69	536.46	538.76	535.97	541.10	532.43	534.69	538.37	543.27	541.63	549.06
	2002	554.04	557.22	560.95	566.51	562.21	570.56	568.97	565.59	573.90	578.80	588.14	592.71
	2003	592.41	597.95	599.38	581.75	588.08	599.76	602.74	595.77	598.41	613.40	604.98	..
51	Information & cultural industries - Industrie de l'information et industrie culturelle												
	1999	597.81	630.76	605.47	570.14	558.43	581.61	588.57	573.18	609.35	579.70	575.75	579.49
	2000	586.68	570.86	591.62	589.31	579.16	581.35	579.66	589.37	603.31	565.31	562.49	577.00
	2001	567.59	602.30	603.13	606.58	603.26	606.77	605.52	606.17	610.91	614.79	604.86	609.38
	2002	615.17	626.37	630.78	645.03	652.40	646.92	636.19	636.65	641.92	647.45	642.96	642.39
	2003	647.29	658.01	657.37	645.57	686.72	698.18	678.07	661.58	689.13	705.68	698.25	..
52	Finance & insurance - Finance et assurances												
	1999	773.17	758.42	752.70	777.24	717.61	736.59	790.66	783.39	729.22	771.60	715.13	757.49
	2000	748.07	737.93	808.03	775.78	789.29	769.58	772.82	786.99	793.91	764.75	785.26	823.46
	2001	756.50	791.48	814.56	816.81	801.15	814.31	763.06	787.11	736.97	759.42	769.63	787.67
	2002	784.12	786.38	792.33	797.77	818.86	814.45	818.43	820.84	804.28	830.68	822.15	882.90
	2003	887.40	865.26	853.34	836.55	835.80	822.20	817.67	818.93	819.83	842.98	866.04	..
54	Professional, scientific & technical services - Services professionnels, scientifiques et techniques												
	1999	547.34	540.07	609.40	647.96	589.26	586.00	624.10	567.92	586.47	617.15	581.59	635.90
	2000	694.09	703.38	775.76	739.74	706.22	728.50	692.87	653.37	701.75	671.42	756.14	699.69
	2001	588.55	564.15	601.21	590.41	625.29	697.33	644.85	691.76	639.12	613.54	698.29	698.29
	2002	696.46	644.67	639.74	687.18	737.32	703.03	694.91	713.84	694.29	733.15	744.93	697.10
	2003	666.68	692.77	660.64	644.60	656.78	689.26	681.17	661.66	652.95	648.90	684.94	..
56	Admin. & support, waste managemt. & remediation services - Services admin., soutien, gestion des déchets, assainissem.												
	1999	377.48	377.60	355.37	372.31	379.74	410.24	425.11	414.47	416.73	438.80	408.29	404.03
	2000	432.57	451.34	518.63	498.10	499.18	483.56	460.31	459.21	503.24	427.32	451.60	431.07
	2001	426.88	421.78	413.06	409.36	409.41	413.27	413.97	409.91	409.28	408.31	409.23	410.90
	2002	412.05	410.87	407.54	407.70	412.03	410.82	410.05	408.65	407.91	410.40	406.15	412.17
	2003	404.76	410.13	402.05	401.28	397.81	402.83	403.75	412.71	425.85	417.92	433.17	..
61	Educational services - Services d'enseignement												
	1999	663.10	666.08	662.69	680.69	660.53	658.58	658.43	657.42	669.62	676.39	674.33	683.17
	2000	700.57	701.68	701.76	706.13	706.97	705.92	714.04	699.80	708.88	708.89	713.32	709.94
	2001	692.43	693.30	696.20	701.47	703.97	701.25	698.05	704.05	708.92	706.07	700.10	701.41
	2002	698.41	699.29	701.07	697.20	705.70	710.45	709.99	711.42	714.48	725.02	730.13	720.67
	2003	729.40	727.72	711.61	708.62	712.79	711.18	695.08	714.23	738.54	693.09	705.08	..
62	Health care & social assistance - Soins de santé et assistance sociale												
	1999	519.44	518.08	538.63	552.79	528.40	544.88	523.36	512.54	513.53	479.70	518.29	517.58
	2000	533.06	533.72	537.33	539.40	541.67	541.37	539.58	544.58	548.95	549.52	549.66	550.38
	2001	552.12	553.37	552.84	551.21	554.90	555.91	557.96	583.75	590.26	592.40	593.60	595.62

Table 2
Seasonally Adjusted Estimates of Average Weekly Earnings,
for All Employees, for Selected Industries, Canada, Provinces
and Territories.

(Continued - suite)

Tableau 2
Estimations désaisonnalisées de la rémunération hebdomadaire
moyenne, pour l'ensemble des salariés, pour une sélection
d'industries, Canada, provinces et territoires.

NAICS	Industry	Jan. - Janv.	Feb. - Fév.	March - Mars	April - Avril	May - Mai	June - Juin	July - Juillet	August - Août	Sept. - Sept.	Oct. - Oct.	Nov. - Nov.	Dec. - Déc.
SCIAN	Industrie												
PRINCE EDWARD ISLAND - ÎLE-DU-PRINCE-ÉDOUARD													
62	Health care & social assistance - Soins de santé et assistance sociale												
	2002	\$599.19	\$601.46	\$602.83	\$600.63	\$599.74	\$598.83	\$598.99	\$597.26	\$595.92	\$601.26	\$600.23	\$597.91
	2003	598.12	590.95	595.94	597.20	597.64	593.67	578.55	599.28	597.37	612.89	628.63	..
72	Accommodation & food services - Hébergement et services de restauration												
	1999	214.51	213.92	207.56	215.33	209.27	211.96	214.30	216.23	221.65	222.46	226.75	227.26
	2000	224.50	230.80	229.25	226.88	231.35	232.37	228.22	228.31	233.20	239.84	243.84	243.77
	2001	244.79	244.66	240.84	238.82	240.75	241.42	240.72	242.19	243.55	246.27	251.02	252.87
	2002	257.28	253.83	256.60	252.66	254.19	248.80	246.40	245.74	246.05	245.21	245.18	245.03
	2003	241.46	236.50	234.52	237.46	241.08	252.63	279.08	292.91	272.55	259.26	248.65	..
81	Other services (except public administration) - Autres services, sauf les administrations publiques												
	1999	376.63	366.61	373.91	398.08	376.83	387.45	400.22	387.09	369.17	401.36	393.76	408.88
	2000	380.59	386.59	396.80	402.40	400.99	409.04	402.19	406.69	415.28	415.67	416.97	425.28
	2001	427.10	429.67	435.74	435.43	435.33	435.29	439.68	441.61	444.76	444.65	446.24	449.22
	2002	448.74	453.26	446.65	444.90	441.61	433.66	426.49	430.50	432.71	428.53	430.29	433.00
	2003	434.30	424.69	431.76	436.94	401.78	395.57	391.00	381.11	367.29	389.20	377.59	..
91	Public administration - Administrations publiques												
	1999	642.14	641.17	651.57	661.78	669.88	678.00	661.18	663.13	671.07	656.34	664.93	658.17
	2000	662.07	661.12	663.86	665.52	669.91	674.96	672.79	678.47	680.67	686.02	681.84	677.95
	2001	681.26	683.72	684.06	675.35	679.51	686.06	690.93	696.67	688.12	691.46	695.01	701.52
	2002	705.50	709.85	712.56	719.76	723.72	722.33	732.97	732.64	743.26	746.50	744.44	791.87
	2003	793.17	794.97	773.33	775.44	769.69	765.82	741.76	740.89	772.50	786.83	797.54	..
NOVA SCOTIA - NOUVELLE-ÉCOSSE													
11-91N	Industrial aggregate (excluding unclassified) - Ensemble des industries sauf les entreprises non classifiées												
	1999	539.45	545.61	538.94	550.94	548.92	551.75	556.16	553.25	553.60	548.35	549.82	552.74
	2000	553.31	553.39	555.32	556.13	561.28	565.44	563.54	566.77	566.76	569.27	570.88	570.00
	2001	570.88	571.01	571.62	571.25	569.26	569.37	571.17	575.10	576.10	579.20	582.00	582.59
	2002	588.13	590.13	588.17	587.07	589.40	588.08	589.44	591.24	593.51	593.94	593.81	595.17
	2003	595.20	596.61	596.16	595.97	600.07	595.44	598.66	598.17	600.68	597.28	598.39	..
11-33N	Goods producing industries - Branche productrice de biens												
	1999	665.54	654.68	663.19	679.02	669.42	672.93	667.91	674.30	675.15	671.04	674.77	681.30
	2000	686.24	686.63	682.41	677.57	681.82	682.90	687.89	692.57	694.96	690.72	688.60	683.81
	2001	690.86	685.50	688.94	690.83	687.58	689.84	696.27	696.79	698.78	699.38	701.33	700.13
	2002	710.17	710.71	709.76	706.88	704.57	702.78	703.48	709.20	708.28	706.94	706.12	716.83
	2003	720.72	725.29	723.57	718.77	726.16	727.01	729.57	731.04	732.73	734.60	734.55	..
41-91N	Service producing industries - Branche productrice de services												
	1999	508.66	517.93	511.55	522.41	520.67	525.97	533.86	525.24	522.09	521.30	521.02	523.52
	2000	523.07	521.93	527.57	528.71	532.70	540.67	538.56	538.57	533.51	542.52	545.32	545.08
	2001	543.51	543.55	545.61	543.91	540.70	543.01	544.79	546.71	543.22	552.75	556.13	557.02
	2002	560.93	562.50	561.36	558.90	561.40	563.52	565.25	564.24	563.33	570.34	570.76	569.60
	2003	567.16	567.19	568.81	568.07	571.34	565.31	569.56	566.84	567.46	567.87	570.70	..
23	Construction - Construction												
	1999	634.08	631.47	643.84	648.82	654.54	663.69	654.24	659.52	649.82	652.64	636.85	650.19
	2000	632.92	648.74	653.48	641.32	653.03	654.57	654.92	648.67	672.74	665.50	670.66	663.20
	2001	641.38	640.00	647.35	625.57	616.17	632.82	645.09	638.35	649.29	652.12	657.41	653.92
	2002	656.95	651.15	658.89	655.67	648.40	646.48	647.94	652.46	652.15	654.36	665.33	679.33
	2003	685.05	655.16	662.72	640.47	677.80	680.78	696.43	686.60	697.59	716.81	702.52	..
31-33	Manufacturing - Fabrication												
	1999	652.04	633.91	648.61	666.37	652.49	656.41	650.08	654.77	657.49	655.55	670.98	672.25
	2000	679.05	678.40	676.40	669.83	673.67	678.89	686.27	694.77	687.86	687.70	684.58	675.22
	2001	684.88	680.75	687.14	696.66	694.78	695.77	700.95	704.29	704.30	706.36	708.72	704.95
	2002	711.28	716.65	715.39	709.16	708.43	708.96	710.68	716.55	716.86	714.38	708.80	716.41
	2003	721.23	735.03	733.53	732.75	727.46	732.08	723.52	728.12	728.52	725.99	733.45	..
	Non-durable goods - Biens non durables												
	1999	628.21	606.45	624.53	641.17	631.33	628.83	625.96	624.76	623.55	616.65	633.79	637.08
	2000	647.60	654.52	648.77	637.54	645.61	655.32	665.87	670.01	664.53	664.87	660.52	656.40

Table 2
Seasonally Adjusted Estimates of Average Weekly Earnings,
for All Employees, for Selected Industries, Canada, Provinces
and Territories.

(Continued - suite)

Tableau 2
Estimations désaisonnalisées de la rémunération hebdomadaire
moyenne, pour l'ensemble des salariés, pour une sélection
d'industries, Canada, provinces et territoires.

NAICS	Industry	Jan. - Janv.	Feb. - Fév.	March - Mars	April - Avril	May - Mai	June - Juin	July - Juillet	August - Août	Sept. - Sept.	Oct. - Oct.	Nov. - Nov.	Dec. - Déc.
NOVA SCOTIA - NOUVELLE-ÉCOSSE													
	Non-durable goods - Biens non durables												
	2001	\$663.40	\$653.89	\$662.53	\$674.16	\$669.86	\$670.34	\$678.18	\$681.61	\$683.66	\$685.25	\$686.06	\$683.19
	2002	687.03	693.04	689.46	686.21	685.34	684.50	684.65	691.40	691.65	691.35	685.13	691.17
	2003	698.23	711.17	708.17	705.71	706.75	711.41	701.36	714.24	704.50	701.08	711.42	..
	Durable goods - Biens durables												
	1999	706.28	695.06	707.13	724.39	704.56	714.51	700.22	696.54	713.87	731.85	741.45	751.61
	2000	748.24	732.03	739.13	739.16	735.28	726.35	722.09	726.61	725.74	728.80	732.54	725.12
	2001	738.58	746.07	749.75	750.26	754.92	750.11	744.36	741.93	740.81	747.26	761.61	766.40
	2002	773.30	773.00	779.31	765.14	766.19	764.16	760.23	760.58	763.15	760.43	768.10	778.95
	2003	785.60	787.69	791.44	789.04	774.54	772.05	769.93	742.72	774.84	776.93	781.17	..
	41-45N Trade - Commerce												
	1999	472.36	485.17	474.36	487.27	482.73	480.11	486.75	480.96	478.14	479.28	475.29	471.38
	2000	481.63	472.44	478.39	470.97	478.96	485.40	476.91	485.90	485.24	486.42	491.66	493.37
	2001	485.91	480.18	485.59	484.36	477.27	473.59	469.67	470.31	476.03	474.77	477.18	477.94
	2002	477.57	481.53	474.79	471.18	470.56	466.88	472.69	476.85	478.82	482.46	480.87	476.79
	2003	478.89	481.27	478.70	487.56	491.26	492.50	499.84	490.36	491.05	480.26	478.76	..
	41 Wholesale Trade - Commerce de gros												
	1999	718.29	725.41	711.31	720.60	724.15	730.73	745.67	728.37	730.76	727.80	722.22	742.24
	2000	732.94	722.59	726.71	717.42	711.50	742.47	717.96	718.67	713.03	714.50	722.19	724.53
	2001	691.61	684.27	698.81	703.29	691.91	691.98	670.65	673.61	677.27	677.91	680.34	693.90
	2002	690.01	684.03	660.90	660.55	671.93	674.31	684.05	697.78	696.93	711.51	698.58	693.41
	2003	709.12	703.50	698.01	706.39	710.46	709.67	713.74	704.15	684.65	665.05	682.53	..
	44-45 Retail trade - Commerce de détail												
	1999	377.81	387.14	377.76	388.42	388.48	393.01	393.36	385.55	382.58	384.62	380.26	380.55
	2000	393.04	382.91	387.03	379.49	391.41	392.42	386.61	395.15	395.12	395.06	399.63	401.44
	2001	402.77	401.18	402.44	400.40	399.04	399.81	398.35	399.43	404.29	404.89	406.02	403.95
	2002	404.24	405.10	403.33	402.89	399.30	398.25	399.58	400.59	404.13	404.16	404.78	403.51
	2003	402.66	404.89	404.48	411.29	416.73	421.61	426.39	420.06	425.50	419.52	414.87	..
	48-49 Transportation & warehousing - Transport et entreposage												
	1999	609.82	616.52	610.12	615.02	630.80	624.44	637.54	639.50	641.47	648.49	654.47	659.30
	2000	665.50	671.55	673.28	670.85	674.95	670.21	666.64	668.14	666.54	662.70	674.61	676.93
	2001	685.05	684.15	682.85	683.81	681.43	680.99	681.87	685.63	689.77	691.58	695.29	695.77
	2002	698.25	701.27	704.32	705.96	705.39	713.63	719.58	719.55	721.26	723.63	726.20	730.10
	2003	729.03	730.05	727.00	713.60	713.42	724.81	744.40	736.04	728.67	733.60	731.10	..
	51 Information & cultural industries - Industrie de l'information et industrie culturelle												
	1999	580.24	576.94	577.84	580.26	567.12	655.05	648.91	648.82	649.68	646.02	642.49	641.79
	2000	640.19	641.40	642.72	646.38	645.74	647.32	648.45	648.65	647.84	654.48	662.01	659.56
	2001	660.66	663.04	662.61	662.07	663.85	666.68	668.85	673.05	678.03	680.66	682.36	683.68
	2002	685.03	688.10	690.75	687.02	688.50	689.70	685.90	685.97	686.07	689.89	688.12	688.88
	2003	687.65	687.79	682.85	669.56	666.95	684.79	709.29	707.89	688.49	680.99	681.82	..
	52 Finance & insurance - Finance et assurances												
	1999	755.33	767.57	760.36	781.41	785.17	780.32	766.60	765.33	752.71	755.58	726.46	732.56
	2000	714.82	703.84	737.13	750.70	770.12	745.67	750.72	747.57	734.88	735.20	749.87	756.64
	2001	711.58	734.65	730.14	730.76	715.12	701.37	716.73	728.27	715.54	718.04	725.34	722.12
	2002	733.61	741.26	753.35	744.23	756.54	763.68	775.09	776.38	784.12	822.47	830.64	842.17
	2003	811.30	818.07	807.56	805.66	804.10	821.33	822.13	825.93	829.92	826.66	846.51	..
	53 Real estate & rental & leasing - Services immobiliers et services de location et de location à bail												
	1999	461.26	457.79	460.99	473.38	465.97	469.79	472.68	474.21	473.95	490.02	474.58	476.36
	2000	486.50	485.82	491.36	494.10	516.72	557.35	528.67	481.81	465.75	480.15	473.78	487.66
	2001	503.82	520.31	546.95	522.25	514.16	529.69	508.62	535.91	537.58	539.58	556.96	539.65
	2002	510.00	521.78	519.86	527.84	531.43	527.33	498.85	492.38	487.13	530.14	524.78	516.46
	2003	488.10	488.09	486.52	497.35	472.72	485.04	484.05	499.37	482.53	490.82	488.50	..
	54 Professional, scientific & technical services - Services professionnels, scientifiques et techniques												
	1999	670.50	662.40	661.77	666.49	662.33	688.54	677.93	666.69	684.46	708.09	696.97	707.94
	2000	699.17	702.35	726.77	719.62	737.59	733.71	721.58	717.71	720.54	719.96	733.97	725.44
	2001	760.10	764.18	767.47	767.91	762.05	767.61	776.31	778.62	784.19	801.23	806.62	806.56
	2002	816.92	818.55	800.97	795.62	801.43	791.47	799.19	779.30	781.78	803.45	786.74	781.16
	2003	791.19	782.29	766.08	762.77	766.98	749.24	742.13	717.13	731.34	732.61	746.76	..

Table 2
Seasonally Adjusted Estimates of Average Weekly Earnings,
for All Employees, for Selected Industries, Canada, Provinces
and Territories.

(Continued - suite)

Tableau 2
Estimations désaisonnalisées de la rémunération hebdomadaire
moyenne, pour l'ensemble des salariés, pour une sélection
d'industries, Canada, provinces et territoires.

NAICS	Industry	Jan. - Janv.	Feb. - Fév.	March - Mars	April - Avril	May - Mai	June - Juin	July - Juillet	August - Août	Sept. - Sept.	Oct. - Oct.	Nov. - Nov.	Dec. - Déc.
NOVA SCOTIA - NOUVELLE-ÉCOSSE													
55	Management of companies & enterprises - Gestion de sociétés et d'entreprises												
	1999	\$931.13	\$958.65	\$945.68	\$1,028.24	\$996.85	\$1,091.64	\$1,064.34	\$1,075.81	\$1,004.09	\$1,029.83	\$836.24	\$804.65
	2000	872.72	904.31	943.01	938.18	929.80	967.53	871.30	902.27	822.01	795.84	797.99	783.42
	2001	784.64	783.75	784.85	786.19	785.57	784.93	783.51	783.81	784.74	783.69	785.03	784.08
	2002	785.64	784.12	785.60	786.69	785.25	785.86	786.66	787.34	786.21	788.16	789.17	784.08
	2003	790.62	791.59	790.94	843.06	794.81	846.22	826.48	823.96	860.51	888.19	935.70	..
56	Admin. & support, waste managem. & remediation services - Services admin., soutien, gestion des déchets, assainissem.												
	1999	431.27	433.61	425.25	428.54	416.19	429.66	449.90	443.76	443.53	455.49	452.96	446.68
	2000	435.59	436.77	435.61	444.38	447.55	471.42	465.13	451.54	437.46	441.02	445.23	449.14
	2001	444.26	448.17	447.42	448.47	449.64	447.76	447.74	444.61	441.69	445.42	442.18	443.39
	2002	442.20	446.07	445.61	446.90	451.54	453.29	455.43	459.56	460.64	464.63	467.02	465.71
	2003	476.45	478.75	474.31	449.47	465.59	458.66	453.62	462.34	459.99	454.89	457.64	..
61	Educational services - Services d'enseignement												
	1999	567.35	571.39	562.87	568.93	574.05	561.30	587.09	581.15	589.51	563.59	574.77	577.68
	2000	587.98	586.32	588.26	590.14	585.04	603.31	603.97	596.05	607.79	676.29	653.02	635.29
	2001	641.63	638.53	643.52	642.97	644.52	648.32	655.70	656.16	645.45	685.73	681.52	687.93
	2002	699.02	701.38	701.81	698.86	700.91	708.18	693.93	698.66	707.22	694.62	691.22	700.91
	2003	697.06	698.37	705.68	712.33	747.38	713.38	670.62	686.39	698.16	668.70	672.10	..
62	Health care & social assistance - Soins de santé et assistance sociale												
	1999	478.53	511.67	500.11	516.10	516.49	522.77	527.53	505.03	504.19	496.68	506.80	510.75
	2000	509.61	512.87	515.94	519.19	522.31	524.02	527.60	530.35	532.09	534.66	538.46	541.10
	2001	541.81	544.26	545.55	549.33	549.86	552.98	554.25	558.94	561.97	564.88	567.40	568.41
	2002	572.78	576.09	575.72	567.90	580.73	586.06	585.44	586.99	585.89	587.89	586.18	586.22
	2003	582.49	580.11	590.77	589.41	594.08	572.65	610.11	614.97	607.17	618.33	610.49	..
71	Arts, entertainment & recreation - Arts, spectacles et loisirs												
	1999	315.36	284.47	272.00	301.81	293.85	297.72	307.55	309.82	306.92	313.36	310.30	310.93
	2000	310.30	308.21	311.12	313.57	314.67	314.61	317.28	317.69	320.07	320.32	320.39	322.12
	2001	323.57	325.40	327.53	326.06	326.15	327.42	329.34	330.77	333.62	339.03	337.61	339.57
	2002	342.16	342.37	338.09	338.77	334.45	328.92	326.38	327.08	323.92	326.13	323.04	321.87
	2003	320.83	303.87	320.17	304.99	322.30	316.65	311.16	299.31	293.85	301.23	293.15	..
72	Accommodation & food services - Hébergement et services de restauration												
	1999	228.05	229.91	226.39	227.72	223.26	226.15	228.19	228.41	230.70	230.96	234.57	237.26
	2000	234.63	236.43	235.67	235.78	237.40	239.55	237.61	238.67	242.02	241.78	244.22	243.50
	2001	245.87	246.65	247.07	245.55	245.84	247.94	248.01	248.96	250.38	252.74	255.93	254.82
	2002	259.77	255.41	256.72	255.46	255.80	253.31	252.73	251.44	251.24	250.64	251.24	249.11
	2003	249.14	248.96	244.74	247.93	254.48	255.25	262.36	270.46	262.86	263.20	267.02	..
81	Other services (except public administration) - Autres services, sauf les administrations publiques												
	1999	385.16	395.81	395.66	405.03	402.49	406.29	398.61	409.46	407.18	408.24	413.37	420.84
	2000	413.64	419.71	423.81	426.54	429.04	434.27	427.67	427.98	431.92	427.00	431.46	431.76
	2001	434.33	434.87	437.40	436.65	437.03	437.37	438.78	441.72	441.88	444.67	448.87	451.37
	2002	452.64	455.27	453.61	450.03	450.87	443.22	445.07	448.08	447.02	441.50	436.69	437.30
	2003	434.12	424.38	425.38	428.11	431.95	424.43	440.28	441.15	433.75	441.64	440.17	..
91	Public administration - Administrations publiques												
	1999	684.66	689.31	694.91	698.72	706.07	702.61	704.56	701.75	704.57	703.66	701.23	704.29
	2000	700.53	702.01	705.41	718.27	721.91	733.32	727.85	739.21	737.24	740.00	735.23	728.67
	2001	730.46	733.23	735.45	716.61	723.01	737.10	740.49	753.14	750.68	753.39	762.05	769.70
	2002	777.67	782.35	787.46	796.64	805.72	798.11	810.61	806.31	815.77	819.54	823.34	797.56
	2003	803.73	805.43	818.77	813.74	813.22	797.63	791.35	793.13	801.82	812.00	811.21	..
NEW BRUNSWICK - NOUVEAU-BRUNSWICK													
11-91N	Industrial aggregate (excluding unclassified) - Ensemble des industries sauf les entreprises non classifiées												
	1999	555.63	555.52	550.14	557.44	555.97	560.18	562.35	560.27	567.43	571.60	569.30	572.41
	2000	571.37	572.32	574.99	578.57	581.09	586.45	587.32	594.29	597.29	597.05	592.07	596.39
	2001	592.70	591.28	591.87	589.03	585.92	590.22	593.36	597.69	594.29	597.93	598.48	601.29
	2002	600.74	600.40	600.69	600.83	603.76	605.37	610.69	610.81	613.71	616.78	617.28	617.46
	2003	615.10	613.54	616.81	617.14	618.15	622.29	630.05	628.07	631.28	633.04	639.15	..

Table 2
Seasonally Adjusted Estimates of Average Weekly Earnings,
for All Employees, for Selected Industries, Canada, Provinces
and Territories.

(Continued - suite)

Tableau 2
Estimations désaisonnalisées de la rémunération hebdomadaire
moyenne, pour l'ensemble des salariés, pour une sélection
d'industries, Canada, provinces et territoires.

NAICS	Industry	Jan. - Janv.	Feb. - Fév.	March - Mars	April - Avril	May - Mai	June - Juin	July - Juillet	August - Août	Sept. - Sept.	Oct. - Oct.	Nov. - Nov.	Dec. - Déc.
NEW BRUNSWICK - NOUVEAU-BRUNSWICK													
11-33N Goods producing industries - Branche productrice de biens													
	1999	\$684.00	\$674.22	\$662.23	\$671.87	\$677.64	\$690.79	\$694.65	\$704.86	\$712.79	\$706.26	\$718.20	\$715.43
	2000	712.12	713.54	711.30	706.67	709.37	713.51	714.48	723.57	728.67	726.10	717.18	720.54
	2001	718.53	714.81	716.34	713.13	707.52	709.71	709.95	711.30	702.71	705.11	704.96	704.67
	2002	710.81	709.93	708.77	710.46	723.67	719.24	718.57	718.94	720.96	719.26	723.61	726.54
	2003	730.13	730.59	736.66	742.94	750.05	751.75	765.19	758.83	761.87	757.65	758.57	..
41-91N Service producing industries - Branche productrice de services													
	1999	521.79	522.24	517.93	523.35	522.47	522.16	522.70	517.87	523.44	528.99	524.74	529.46
	2000	530.38	531.20	534.95	539.93	545.12	548.43	548.01	554.70	556.07	554.45	553.24	557.71
	2001	554.51	554.94	555.75	552.74	552.75	554.45	557.86	562.58	561.15	563.15	565.70	569.02
	2002	567.92	568.80	570.22	569.88	573.12	573.14	579.32	579.26	581.89	585.16	585.81	585.62
	2003	582.60	581.03	583.29	582.59	582.57	585.04	590.35	589.99	593.21	595.80	604.12	..
23 Construction - Construction													
	1999	660.27	672.62	640.01	630.10	647.01	665.81	686.53	681.74	685.86	685.37	674.56	661.70
	2000	667.06	674.73	684.32	680.16	658.45	671.22	670.62	680.13	724.85	733.79	699.33	695.90
	2001	690.18	674.69	668.70	652.71	641.56	652.13	649.64	640.90	647.17	649.66	645.45	629.83
	2002	638.27	627.84	628.47	638.38	633.46	644.79	647.16	650.78	654.49	659.01	653.43	657.05
	2003	671.44	653.18	669.15	650.48	673.47	678.96	708.39	716.29	695.61	712.72	701.61	..
31-33 Manufacturing - Fabrication													
	1999	670.85	656.11	642.68	661.12	659.81	674.29	676.97	683.68	695.40	686.49	700.70	694.57
	2000	692.81	692.85	682.36	681.29	684.92	689.69	692.78	701.14	701.59	696.49	691.25	692.13
	2001	690.88	691.49	696.04	695.73	692.61	686.28	688.76	694.50	685.12	689.81	688.50	690.31
	2002	695.19	697.91	695.26	697.52	708.91	708.43	705.96	707.24	711.37	707.23	709.81	708.23
	2003	710.03	714.41	721.31	727.51	732.11	738.22	745.28	725.56	743.80	732.76	731.77	..
Non-durable goods - Biens non durables													
	1999	671.32	648.13	623.59	650.69	657.62	676.48	670.56	685.05	688.48	681.03	697.01	685.65
	2000	687.33	687.94	672.94	676.94	683.94	688.33	691.50	700.57	702.84	697.46	690.13	690.70
	2001	690.21	700.60	706.93	709.30	703.36	699.03	700.07	706.52	692.30	698.10	698.46	701.00
	2002	710.27	709.01	706.79	705.14	721.62	717.27	715.99	719.00	726.54	720.97	721.65	717.47
	2003	716.65	724.51	729.84	739.17	748.51	753.52	755.37	748.89	762.79	740.44	739.98	..
Durable goods - Biens durables													
	1999	665.13	670.87	676.03	685.46	672.90	673.89	683.64	672.89	703.04	696.91	705.20	707.44
	2000	698.31	703.04	698.97	696.04	692.47	691.94	694.31	696.69	699.85	697.23	693.04	694.19
	2001	687.81	679.05	678.67	679.63	678.00	661.93	668.10	670.54	674.23	678.98	674.31	676.88
	2002	671.63	682.88	677.80	692.43	690.98	691.00	688.30	685.33	689.00	689.21	694.17	696.36
	2003	698.89	700.20	709.12	713.42	707.63	713.77	726.57	688.68	712.63	723.68	719.68	..
41-45N Trade - Commerce													
	1999	438.88	435.53	431.54	435.63	439.82	440.79	444.25	444.32	441.74	451.95	440.13	455.85
	2000	452.53	453.40	453.78	457.37	466.92	485.39	465.00	479.11	481.25	478.77	478.46	487.91
	2001	488.73	489.84	487.80	481.62	486.03	488.27	483.46	487.72	487.72	484.30	486.94	489.65
	2002	487.80	486.16	484.24	485.21	492.93	493.85	496.38	500.74	496.62	499.55	497.50	496.70
	2003	493.49	493.83	491.81	500.09	499.75	509.57	513.18	510.08	511.20	499.65	500.36	..
41 Wholesale Trade - Commerce de gros													
	1999	612.91	602.28	591.58	599.87	602.14	585.69	606.67	604.63	604.10	622.70	615.38	626.84
	2000	634.52	627.76	627.85	624.91	627.77	674.55	625.74	634.85	638.96	631.57	639.54	657.03
	2001	664.01	657.00	660.05	634.49	648.28	649.28	633.76	646.74	647.83	636.29	649.87	662.05
	2002	657.60	646.14	644.83	645.03	663.05	664.06	677.00	693.40	684.93	695.59	698.96	697.98
	2003	688.12	680.52	673.64	681.52	694.29	693.45	696.06	705.90	694.73	682.73	694.31	..
44-45 Retail trade - Commerce de détail													
	1999	385.62	386.10	381.45	385.68	389.77	396.65	396.03	395.76	392.16	397.36	388.12	407.08
	2000	399.32	402.15	402.48	408.57	418.53	424.76	413.93	427.75	429.27	429.06	428.70	434.90
	2001	434.49	434.56	433.58	433.59	433.69	433.72	433.58	433.79	435.07	435.35	435.32	437.73
	2002	437.19	437.19	436.36	438.01	440.01	439.66	440.69	439.82	438.50	439.48	436.82	436.41
	2003	437.59	439.16	437.36	446.32	441.98	452.23	459.72	452.42	454.98	444.45	442.08	..
48-49 Transportation & warehousing - Transport et entreposage													
	1999	635.25	618.15	627.91	628.74	621.54	625.06	629.85	633.08	634.97	630.58	639.43	642.86
	2000	651.18	654.34	652.62	654.73	650.29	641.44	650.49	646.68	641.77	639.26	632.51	630.88
	2001	657.56	657.24	659.97	659.44	654.00	656.89	665.04	667.17	667.90	673.78	674.13	674.50
	2002	677.97	681.39	676.42	687.73	679.96	682.03	691.78	692.40	697.45	702.59	708.11	712.28
	2003	716.48	714.66	714.67	709.86	704.95	714.86	730.33	724.11	708.64	713.53	716.95	..

Table 2
Seasonally Adjusted Estimates of Average Weekly Earnings,
for All Employees, for Selected Industries, Canada, Provinces
and Territories.

(Continued - suite)

Tableau 2
Estimations désaisonnalisées de la rémunération hebdomadaire
moyenne, pour l'ensemble des salariés, pour une sélection
d'industries, Canada, provinces et territoires.

NAICS	Industry	Jan. - Janv.	Feb. - Fév.	March - Mars	April - Avril	May - Mai	June - Juin	July - Juillet	August - Août	Sept. - Sept.	Oct. - Oct.	Nov. - Nov.	Dec. - Déc.
SCIAN	Industrie												
NEW BRUNSWICK - NOUVEAU-BRUNSWICK													
51	Information & cultural industries - Industrie de l'information et industrie culturelle												
	1999	\$702.67	\$700.46	\$729.69	\$719.11	\$705.99	\$756.30	\$757.67	\$751.78	\$740.47	\$749.48	\$759.05	\$758.11
	2000	761.02	760.28	764.66	764.90	763.44	764.77	755.40	756.47	760.06	756.29	765.22	764.27
	2001	765.82	765.45	769.05	769.23	771.63	774.17	777.12	781.10	782.79	784.70	786.28	788.22
	2002	791.98	795.37	797.72	803.69	808.54	811.24	803.98	804.54	804.33	810.37	809.63	813.20
	2003	816.10	819.02	817.12	813.84	835.70	830.25	840.54	844.48	824.43	810.62	798.20	..
52	Finance & insurance - Finance et assurances												
	1999	708.12	727.69	723.53	765.03	758.44	768.64	765.82	758.68	747.69	767.79	744.21	787.81
	2000	772.37	793.70	797.23	802.18	822.53	784.17	787.33	804.43	792.84	796.07	799.40	793.64
	2001	760.25	779.98	792.64	780.10	783.57	764.58	773.56	770.52	751.49	747.14	747.05	765.72
	2002	775.87	784.92	796.92	788.65	787.14	787.43	793.55	781.14	805.12	838.91	851.41	838.72
	2003	839.42	830.45	813.11	783.49	836.87	843.21	848.29	844.52	844.61	852.07	874.59	..
53	Real estate & rental & leasing - Services immobiliers et services de location et de location à bail												
	1999	397.76	404.07	404.40	409.38	399.51	417.78	404.59	405.11	416.94	423.29	432.95	453.39
	2000	469.33	471.34	487.52	497.10	505.52	489.63	473.62	448.61	432.91	420.11	423.19	452.11
	2001	476.40	498.13	512.20	497.15	522.13	545.62	527.98	555.91	537.74	555.15	583.36	548.71
	2002	553.03	568.51	555.01	544.49	568.86	565.50	558.50	553.86	539.19	548.89	540.75	537.31
	2003	510.12	507.62	517.42	512.72	520.87	531.40	546.57	554.80	552.20	559.32	541.55	..
54	Professional, scientific & technical services - Services professionnels, scientifiques et techniques												
	1999	711.45	691.04	718.20	729.55	741.04	735.88	771.35	722.31	708.97	735.50	740.89	735.54
	2000	739.09	743.52	766.57	767.88	775.32	797.34	776.65	785.66	798.80	795.89	810.07	828.04
	2001	802.72	785.46	792.45	789.73	787.67	792.80	794.42	798.25	797.60	821.06	831.40	834.95
	2002	850.68	849.25	848.44	834.93	837.23	823.92	824.19	815.60	805.47	826.57	837.85	844.63
	2003	862.32	846.38	840.17	833.99	834.71	807.48	852.76	844.76	868.82	860.62	855.18	..
55	Management of companies & enterprises - Gestion de sociétés et d'entreprises												
	1999	656.49	686.48	651.38	743.00	681.16	685.16	658.40	643.69	630.63	651.27	555.38	510.92
	2000	531.45	617.49	617.15	640.50	685.81	696.43	669.76	704.23	664.72	643.61	631.15	624.45
	2001	622.00	621.08	620.46	619.99	618.84	618.90	618.79	617.75	616.95	618.94	618.65	618.21
	2002	617.82	617.20	617.48	617.89	617.41	615.85	615.49	616.29	615.35	614.50	615.76	615.29
	2003	619.50	620.99	619.50	613.13	629.86	642.09	643.69	632.28	636.26	672.99	654.33	..
56	Admin. & support, waste managemt. & remediation services - Services admin., soutien, gestion des déchets, assainissem.												
	1999	367.42	367.44	365.25	373.58	375.23	380.58	378.17	376.90	381.23	387.31	389.67	397.17
	2000	391.54	394.59	405.05	410.28	409.83	424.15	416.47	413.17	421.89	426.05	438.80	430.26
	2001	431.59	431.29	430.60	432.42	432.72	431.75	433.05	433.20	434.94	435.67	437.39	435.20
	2002	434.65	435.20	433.87	437.67	439.34	440.80	443.09	442.87	443.47	443.98	442.35	438.98
	2003	436.64	436.34	437.46	426.23	431.68	440.62	440.76	433.00	432.46	434.26	443.80	..
61	Educational services - Services d'enseignement												
	1999	682.04	703.72	683.02	687.57	679.72	664.85	645.94	609.18	649.36	669.82	655.70	607.65
	2000	642.50	632.04	641.36	652.49	655.23	660.99	673.93	685.35	674.69	685.88	669.19	671.67
	2001	666.23	669.12	668.89	669.37	660.23	665.68	666.52	665.69	651.16	659.13	662.02	661.80
	2002	655.36	658.09	661.28	655.14	656.09	664.20	662.17	656.85	672.09	672.28	685.59	682.36
	2003	687.09	686.19	681.45	679.44	680.17	666.45	643.63	660.97	670.41	692.09	748.87	..
62	Health care & social assistance - Soins de santé et assistance sociale												
	1999	494.09	490.27	487.67	494.13	499.65	508.31	500.37	503.43	507.25	501.06	506.08	506.48
	2000	507.14	508.22	508.70	510.16	512.95	515.48	519.89	522.29	521.98	522.39	525.44	528.89
	2001	527.95	529.41	529.95	529.41	529.90	534.09	534.33	537.67	541.44	544.28	547.93	549.95
	2002	553.39	555.38	558.28	558.65	561.58	564.85	567.60	567.53	576.25	572.73	571.45	570.53
	2003	572.64	574.33	576.92	586.37	580.78	589.74	589.26	582.36	589.98	591.23	596.85	..
71	Arts, entertainment & recreation - Arts, spectacles et loisirs												
	1999	334.64	332.77	324.97	311.85	323.24	337.27	341.21	341.54	317.22	334.51	324.93	317.90
	2000	318.03	321.12	321.10	323.92	326.88	333.87	334.65	331.88	333.58	335.40	329.70	333.77
	2001	337.15	339.74	341.18	338.75	338.96	342.54	343.91	343.51	345.39	345.88	347.27	349.01
	2002	350.70	350.35	350.35	352.19	350.66	342.62	337.92	337.78	331.62	334.76	331.71	339.78
	2003	345.30	327.85	334.84	326.64	329.45	314.00	320.90	312.86	306.67	313.96	326.27	..

Table 2
Seasonally Adjusted Estimates of Average Weekly Earnings,
for All Employees, for Selected Industries, Canada, Provinces
and Territories.

Tableau 2
Estimations désaisonnalisées de la rémunération hebdomadaire
moyenne, pour l'ensemble des salariés, pour une sélection
d'industries, Canada, provinces et territoires.

(Continued - suite)

NAICS	Industry	Jan.	Feb.	March	April	May	June	July	August	Sept.	Oct.	Nov.	Dec.
SCIAN	Industrie	Janv.	Fév.	Mars	Avril	Mai	Juin	Juillet	Août	Sept.	Oct.	Nov.	Déc.
NEW BRUNSWICK - NOUVEAU-BRUNSWICK													
72	Accommodation & food services - Hébergement et services de restauration												
	1999	\$223.86	\$226.49	\$225.78	\$225.87	\$225.16	\$222.95	\$221.05	\$222.38	\$227.83	\$225.86	\$231.06	\$235.21
	2000	235.48	235.93	236.06	235.99	237.90	243.65	244.78	246.69	248.82	249.33	251.97	252.31
	2001	254.57	256.31	255.30	256.37	256.77	256.59	256.64	258.28	260.64	263.19	270.19	270.83
	2002	276.96	273.20	274.72	271.71	269.96	267.16	264.79	263.32	262.76	263.07	262.42	263.07
	2003	258.46	254.05	257.55	263.19	266.62	273.01	277.56	279.58	269.73	265.24	266.45	..
81	Other services (except public administration) - Autres services, sauf les administrations publiques												
	1999	426.06	419.49	415.04	412.72	410.19	411.77	411.66	412.68	411.26	419.77	419.83	423.38
	2000	414.17	414.52	422.48	429.90	434.17	437.32	428.83	437.07	442.22	436.78	438.46	441.62
	2001	442.64	444.77	449.47	450.44	450.87	453.25	453.55	456.97	464.99	466.91	469.20	472.35
	2002	474.01	477.29	474.23	471.44	470.10	470.37	465.61	461.52	462.35	458.48	455.49	452.74
	2003	456.73	441.58	444.51	453.60	450.23	427.33	426.80	442.15	435.54	449.97	449.93	..
91	Public administration - Administrations publiques												
	1999	687.84	700.72	690.24	699.27	696.67	712.05	703.19	703.05	701.75	707.87	708.62	709.78
	2000	707.90	710.16	718.35	728.44	737.97	743.36	737.74	745.49	746.36	746.50	742.92	731.66
	2001	739.37	740.29	744.23	726.36	735.58	751.53	757.70	773.22	759.67	758.85	765.66	771.80
	2002	772.43	775.48	782.25	790.73	805.80	800.42	812.65	815.16	817.61	818.31	821.72	810.40
	2003	812.16	813.19	825.91	815.25	801.01	791.59	798.84	807.94	829.00	845.35	847.02	..
QUÉBEC													
11-91N	Industrial aggregate (excluding unclassified) - Ensemble des industries sauf les entreprises non classifiées												
	1999	600.85	603.14	601.50	605.08	605.29	606.57	607.90	607.07	608.11	608.15	606.26	608.87
	2000	609.94	610.76	613.03	612.03	613.08	615.50	616.19	618.58	620.01	621.37	623.16	620.79
	2001	624.53	624.46	624.88	622.00	621.73	624.82	626.14	628.88	630.96	633.39	634.41	635.16
	2002	639.38	639.88	639.91	641.16	642.06	643.10	643.50	645.70	647.05	650.66	650.72	651.99
	2003	650.71	650.07	650.52	653.77	658.30	658.46	665.83	651.67	656.42	661.33	657.94	..
11-33N	Goods producing industries - Branche productrice de biens												
	1999	722.91	721.63	728.72	730.18	731.41	735.01	739.37	735.42	733.09	730.90	731.39	734.78
	2000	737.84	739.01	740.00	742.46	743.36	743.07	743.74	744.74	745.63	741.95	745.35	743.90
	2001	744.49	744.44	747.44	747.99	749.11	748.71	750.90	752.61	752.46	753.19	755.82	757.94
	2002	761.89	765.83	767.19	765.30	770.53	772.92	774.02	778.86	779.37	781.02	781.99	784.95
	2003	784.05	782.69	782.56	782.05	788.10	786.59	798.79	780.91	785.71	790.28	789.62	..
41-91N	Service producing industries - Branche productrice de services												
	1999	561.27	564.87	560.88	564.49	564.03	562.33	562.06	562.13	563.06	562.41	561.88	565.29
	2000	566.29	567.67	570.46	567.96	568.09	570.22	569.96	573.07	574.94	577.57	580.26	578.74
	2001	584.40	584.92	584.55	580.87	579.74	582.33	582.57	585.61	588.50	591.81	593.25	594.61
	2002	599.11	599.04	599.10	600.37	599.71	599.22	598.77	599.69	601.91	606.90	607.05	608.68
	2003	608.19	607.60	607.81	613.06	614.59	615.49	620.12	607.46	613.13	617.70	614.50	..
11	Forestry, logging & support - Foresterie, exploitation et soutien												
	1999	644.96	615.57	640.22	652.15	616.22	674.47	687.72	668.60	668.91	669.65	676.78	697.05
	2000	702.33	708.00	706.52	704.88	703.05	708.07	716.12	715.45	707.82	714.95	714.36	715.11
	2001	713.63	723.29	719.28	721.21	733.04	726.09	730.64	729.03	735.80	738.62	741.19	736.57
	2002	737.71	747.91	748.59	758.14	764.21	755.11	753.70	756.44	760.46	765.36	764.16	755.65
	2003	751.99	754.82	752.43	747.38	727.05	735.94	793.54	791.57	809.33	824.06	811.92	..
21	Mining & oil & gas extraction - Extraction minière et extraction de pétrole et de gaz												
	1999	889.41	907.24	910.41	916.08	905.41	924.50	923.19	909.76	900.26	890.00	888.53	914.05
	2000	891.44	890.30	902.20	896.51	904.84	889.11	921.60	917.98	927.01	932.65	930.54	959.33
	2001	965.25	951.61	949.96	956.52	948.67	943.48	916.92	921.25	946.41	944.39	949.72	956.45
	2002	960.82	962.50	973.01	970.88	958.32	958.22	961.03	962.16	963.41	964.56	963.61	971.36
	2003	974.01	973.55	972.20	948.80	1,015.30	938.06	970.46	966.97	971.14	987.11	952.74	..
22	Utilities - Services publics												
	1999	1,053.43	1,046.75	1,090.96	1,091.29	1,086.15	1,084.56	1,082.74	1,077.30	1,080.44	1,081.02	1,087.34	1,094.89
	2000	1,096.41	1,095.44	1,091.67	1,096.07	1,094.64	1,090.24	1,082.82	1,083.75	1,077.75	1,080.92	1,080.13	1,083.15
	2001	1,098.77	1,070.35	1,090.60	1,088.32	1,081.72	1,082.21	1,085.75	1,085.06	1,085.37	1,085.84	1,084.45	1,089.18
	2002	1,087.72	1,089.39	1,092.49	1,093.58	1,103.66	1,107.10	1,103.21	1,104.96	1,121.15	1,125.59	1,130.19	1,112.73
	2003	1,111.74	1,113.49	1,127.60	1,122.94	1,138.74	1,122.78	1,141.05	1,125.50	1,136.03	1,164.06	1,137.61	..

Table 2
Seasonally Adjusted Estimates of Average Weekly Earnings,
for All Employees, for Selected Industries, Canada, Provinces
and Territories.

Tableau 2
Estimations désaisonnalisées de la rémunération hebdomadaire
moyenne, pour l'ensemble des salariés, pour une sélection
d'industries, Canada, provinces et territoires.

(Continued - suite)

NAICS	Industry	Jan. - Janv.	Feb. - Fév.	March - Mars	April - Avril	May - Mai	June - Juin	July - Juillet	August - Août	Sept. - Sept.	Oct. - Oct.	Nov. - Nov.	Dec. - Déc.
QUÉBEC													
23	Construction - Construction												
	1999	\$740.54	\$731.56	\$742.14	\$734.76	\$728.96	\$737.36	\$743.37	\$739.20	\$722.40	\$727.72	\$730.41	\$719.80
	2000	736.66	743.46	748.67	762.31	760.88	761.45	759.29	755.63	762.24	751.91	761.39	760.81
	2001	768.12	759.89	768.98	754.27	752.97	742.31	742.02	737.52	738.41	744.69	745.69	750.84
	2002	764.12	760.66	757.45	765.80	765.45	770.96	773.53	787.32	784.34	783.18	786.29	797.39
	2003	785.78	776.25	801.52	777.64	799.92	791.47	776.76	791.00	785.39	797.50	792.63	..
31-33	Manufacturing - Fabrication												
	1999	702.41	701.91	705.78	710.17	713.29	716.92	721.21	717.50	718.08	713.67	712.30	716.50
	2000	718.52	717.34	719.01	720.08	719.98	720.80	721.71	723.45	724.16	720.62	722.93	721.26
	2001	720.78	723.14	726.22	728.65	729.79	731.66	734.71	737.73	736.99	736.04	739.03	740.60
	2002	743.04	747.63	748.04	748.72	752.85	754.76	755.76	758.59	759.50	761.36	761.84	763.87
	2003	764.80	764.67	760.49	762.92	765.77	765.48	784.60	753.11	762.86	764.59	766.85	..
	Non-durable goods - Biens non durables												
	1999	649.01	647.00	650.56	656.70	662.39	665.89	667.52	658.64	658.76	660.46	660.22	667.31
	2000	668.67	669.43	668.98	672.64	674.11	675.25	672.10	673.26	676.49	675.76	674.97	675.10
	2001	673.65	674.19	675.01	678.77	679.45	680.91	683.73	686.74	687.21	689.03	691.78	692.74
	2002	697.47	698.52	700.60	702.19	702.16	702.74	702.62	704.38	705.65	706.86	706.49	708.24
	2003	709.79	711.45	707.75	708.89	710.76	717.58	729.91	708.79	706.29	704.34	709.48	..
	Durable goods - Biens durables												
	1999	760.68	760.71	766.30	768.54	767.48	771.80	777.72	775.17	777.49	770.27	767.41	769.83
	2000	773.65	769.97	774.13	773.78	770.77	772.26	775.46	774.94	773.75	769.91	774.52	772.11
	2001	772.77	776.63	780.78	785.68	787.16	789.61	790.74	792.66	791.37	788.95	791.73	794.46
	2002	794.08	801.27	802.26	798.84	809.33	812.65	813.52	815.81	817.52	820.20	820.54	823.61
	2003	824.50	822.02	815.34	821.88	824.56	816.91	840.24	798.86	817.45	824.01	824.57	..
41-45N	Trade - Commerce												
	1999	475.27	478.43	474.71	479.24	486.59	490.47	493.83	491.71	490.43	489.34	486.36	490.26
	2000	487.76	482.15	486.21	480.61	480.75	486.49	488.73	495.10	494.25	493.90	492.20	488.19
	2001	496.33	498.45	496.56	495.46	496.01	497.36	499.88	499.71	499.26	497.51	497.41	496.53
	2002	499.79	498.69	497.02	496.81	499.73	500.29	502.10	502.99	499.70	503.17	501.85	503.00
	2003	503.96	503.90	503.29	509.48	518.51	513.70	525.50	511.82	509.98	524.78	510.90	..
41	Wholesale Trade - Commerce de gros												
	1999	691.93	689.18	687.18	689.36	689.56	687.76	686.24	682.53	682.10	683.13	681.60	686.90
	2000	683.35	680.48	683.09	676.73	675.84	681.97	681.42	681.94	680.62	681.56	683.21	672.62
	2001	674.99	679.28	684.96	688.43	689.73	687.71	690.73	692.71	694.39	689.38	689.48	693.86
	2002	694.11	688.54	683.87	687.49	692.87	690.41	689.94	689.19	686.75	693.59	693.07	701.10
	2003	697.24	698.48	700.49	701.42	700.54	703.51	707.95	703.51	707.75	715.84	713.50	..
44-45	Retail trade - Commerce de détail												
	1999	384.44	387.38	379.65	386.45	392.10	393.23	396.10	393.16	394.34	393.02	391.83	395.43
	2000	389.28	382.65	387.94	386.64	384.99	386.13	386.54	394.39	395.33	395.37	394.48	395.58
	2001	401.81	402.84	400.60	401.30	398.97	397.33	398.05	396.87	399.03	399.56	403.01	402.10
	2002	404.07	404.77	403.27	403.64	403.45	402.43	402.44	401.21	402.24	403.69	406.17	405.35
	2003	405.38	406.06	406.48	416.53	429.10	419.19	429.29	411.72	413.16	427.00	413.08	..
48-49	Transportation & warehousing - Transport et entreposage												
	1999	671.41	663.90	665.99	674.34	671.96	672.39	679.39	676.93	669.86	667.94	671.97	674.66
	2000	671.82	670.81	673.71	672.82	672.34	671.51	681.54	679.68	681.95	679.06	682.67	680.33
	2001	684.13	686.49	685.70	686.70	689.69	692.88	699.00	702.08	704.18	705.37	705.28	706.01
	2002	709.06	711.90	714.70	716.97	717.48	716.72	717.81	719.53	719.33	718.88	718.99	719.55
	2003	719.97	719.51	718.45	720.31	721.23	713.50	728.89	712.89	713.30	706.92	698.89	..
51	Information & cultural industries - Industrie de l'information et industrie culturelle												
	1999	774.09	767.94	774.28	776.39	770.08	760.52	761.77	764.66	761.49	760.80	760.86	764.82
	2000	767.12	765.52	767.25	764.39	762.98	756.93	763.18	762.08	761.53	765.84	769.31	764.61
	2001	777.88	783.37	783.83	783.10	779.89	783.27	779.72	785.01	791.80	794.31	798.94	798.58
	2002	804.07	806.71	806.70	800.58	807.24	806.85	803.13	805.54	808.61	811.29	811.21	812.99
	2003	812.56	812.46	807.49	779.39	793.59	799.52	808.31	814.88	810.81	811.56	809.19	..
52	Finance & insurance - Finance et assurances												
	1999	783.36	788.92	785.55	796.16	793.20	793.52	781.94	779.01	779.78	779.58	772.71	774.02
	2000	793.96	802.52	816.71	805.69	807.92	798.60	784.62	774.18	760.00	758.76	771.12	766.97
	2001	769.16	766.84	762.25	767.10	766.59	778.45	779.48	779.71	774.36	772.09	773.78	776.66
	2002	774.30	776.34	793.72	803.85	796.46	798.22	797.43	792.76	796.80	808.29	814.51	824.81
	2003	816.19	837.11	818.20	817.09	824.39	838.75	836.25	831.93	842.41	845.50	853.34	..

Table 2
Seasonally Adjusted Estimates of Average Weekly Earnings,
for All Employees, for Selected Industries, Canada, Provinces
and Territories.

(Continued - suite)

Tableau 2
Estimations désaisonnalisées de la rémunération hebdomadaire
moyenne, pour l'ensemble des salariés, pour une sélection
d'industries, Canada, provinces et territoires.

NAICS	Industry	Jan. - Janv.	Feb. - Fév.	March - Mars	April - Avril	May - Mai	June - Juin	July - Juillet	August - Août	Sept. - Sept.	Oct. - Oct.	Nov. - Nov.	Dec. - Déc.
SCIAN	Industrie												
QUÉBEC													
53	Real estate & rental & leasing - Services immobiliers et services de location et de location à bail												
	1999	\$494.64	\$491.53	\$487.06	\$489.71	\$489.15	\$492.34	\$491.61	\$488.85	\$494.27	\$495.22	\$492.14	\$488.31
	2000	496.50	488.83	493.01	498.48	507.70	513.20	521.23	520.02	518.69	516.72	523.59	526.67
	2001	508.57	500.59	500.83	499.00	500.33	487.53	491.29	489.80	501.95	507.92	510.26	506.69
	2002	515.69	519.13	510.65	524.68	527.04	516.61	509.44	499.50	489.78	504.51	505.43	500.42
	2003	491.21	495.39	503.01	508.82	505.86	501.78	512.85	498.98	506.70	527.35	515.66	..
54	Professional, scientific & technical services - Services professionnels, scientifiques et techniques												
	1999	751.12	751.05	748.29	752.69	749.16	752.02	757.23	752.71	746.15	748.41	741.83	738.21
	2000	742.19	744.90	752.90	756.12	762.16	757.67	769.64	770.69	774.67	784.30	788.06	781.68
	2001	781.27	777.87	776.91	772.75	769.54	778.15	783.35	787.63	789.09	787.38	783.42	789.11
	2002	804.62	796.96	792.10	799.62	808.05	800.90	797.96	802.77	806.10	811.17	802.40	801.80
	2003	813.06	808.02	828.27	826.45	827.59	810.21	826.20	798.07	807.26	818.49	812.55	..
55	Management of companies & entreprises - Gestion de sociétés et d'entreprises												
	1999	871.11	872.59	849.54	903.94	902.23	905.45	870.28	856.67	823.34	805.93	842.39	797.37
	2000	776.71	861.84	872.64	874.64	842.55	874.65	843.47	847.32	832.53	848.93	854.73	851.46
	2001	876.40	879.80	875.47	878.54	875.29	873.23	876.62	876.11	876.46	875.07	878.08	876.20
	2002	875.71	878.48	880.34	879.79	878.89	876.72	877.44	879.10	883.86	877.89	880.33	878.72
	2003	875.50	872.23	876.09	889.52	842.28	851.61	868.28	860.99	869.05	859.85	907.35	..
56	Admin. & support, waste managemt. & remediation services - Services admin., soutien, gestion des déchets, assainissem.												
	1999	489.69	481.84	482.43	477.98	474.71	476.74	483.44	483.35	482.25	486.79	487.81	485.46
	2000	485.11	480.91	492.26	490.36	487.89	484.18	495.96	500.78	502.20	503.50	507.67	505.84
	2001	509.09	504.90	503.84	504.93	502.18	501.33	503.97	505.08	505.54	504.68	505.48	508.14
	2002	509.40	507.47	510.81	507.21	510.73	510.31	512.35	513.24	511.05	511.13	511.71	512.41
	2003	510.24	509.62	510.07	511.03	521.26	512.86	527.80	503.88	504.84	520.17	521.07	..
61	Educational services - Services d'enseignement												
	1999	642.61	653.76	634.84	640.09	644.95	642.24	647.39	650.57	654.10	656.68	660.29	659.69
	2000	652.98	648.65	655.85	659.65	656.63	665.31	665.75	670.10	665.24	675.60	677.84	681.31
	2001	701.11	696.58	702.44	697.51	703.63	708.07	707.32	712.02	715.24	724.80	725.08	722.08
	2002	718.96	717.18	721.10	724.35	735.46	743.32	755.65	760.20	767.86	770.64	775.17	771.56
	2003	764.30	768.51	768.92	787.55	797.18	831.56	807.03	794.65	798.58	759.19	769.23	..
62	Health care & social assistance - Soins de santé et assistance sociale												
	1999	539.57	543.34	540.31	542.73	539.40	520.72	523.43	523.81	521.06	516.39	519.88	522.34
	2000	526.22	526.79	529.88	533.50	539.25	544.90	551.46	549.45	551.28	556.50	557.25	555.11
	2001	552.58	555.65	557.51	554.50	555.63	558.91	564.14	566.33	570.23	573.36	573.08	572.68
	2002	577.83	576.88	579.40	581.34	584.98	591.02	592.86	592.53	591.87	593.87	591.99	592.78
	2003	590.37	585.84	587.52	588.14	584.82	586.72	601.92	585.76	593.07	591.29	591.34	..
71	Arts, entertainment & recreation - Arts, spectacles et loisirs												
	1999	408.75	403.72	412.70	405.42	401.82	398.55	404.81	402.19	395.05	394.48	397.79	396.85
	2000	404.82	404.73	407.40	403.74	396.42	394.52	397.93	399.01	399.97	404.38	410.99	416.48
	2001	418.46	419.04	419.60	420.34	415.01	416.12	419.34	420.81	424.69	434.56	440.56	443.20
	2002	446.17	444.93	442.82	441.89	432.59	425.66	421.27	420.86	420.51	428.14	429.72	432.88
	2003	429.31	414.49	415.70	426.80	431.73	429.25	436.44	418.79	413.59	425.25	419.89	..
72	Accommodation & food services - Hébergement et services de restauration												
	1999	256.82	261.14	263.74	260.95	258.24	263.76	259.89	262.50	265.05	266.37	270.91	271.09
	2000	273.64	281.20	273.93	274.52	278.89	281.72	281.17	283.43	283.19	275.54	280.28	281.69
	2001	282.05	281.78	284.02	284.29	284.17	286.82	288.36	291.35	290.43	294.69	296.69	298.12
	2002	302.43	300.65	302.61	305.61	300.95	298.13	297.53	296.72	296.25	296.80	293.67	292.78
	2003	287.70	281.20	278.55	282.29	276.81	269.09	285.11	274.20	270.26	279.19	267.93	..
81	Other services (except public administration) - Autres services, sauf les administrations publiques												
	1999	451.43	453.14	452.82	452.26	448.11	453.65	456.87	456.38	452.37	449.69	450.29	456.12
	2000	452.64	451.75	453.70	455.06	457.85	461.03	461.94	465.23	463.35	463.51	467.60	466.88
	2001	468.64	469.40	469.66	470.46	471.33	473.04	475.12	477.81	478.25	481.09	482.46	483.07
	2002	484.90	487.85	487.04	486.90	483.38	483.44	484.46	486.18	482.65	483.76	480.76	484.67
	2003	479.28	473.00	484.49	483.25	495.54	483.22	504.15	489.03	489.78	505.47	488.69	..

Table 2
Seasonally Adjusted Estimates of Average Weekly Earnings,
for All Employees, for Selected Industries, Canada, Provinces
and Territories.

(Continued - suite)

Tableau 2
Estimations désaisonnalisées de la rémunération hebdomadaire
moyenne, pour l'ensemble des salariés, pour une sélection
d'industries, Canada, provinces et territoires.

NAICS	Industry	Jan. - Janv.	Feb. - Fév.	March - Mars	April - Avril	May - Mai	June - Juin	July - Juillet	August - Août	Sept. - Sept.	Oct. - Oct.	Nov. - Nov.	Dec. - Déc.
QUÉBEC													
91	Public administration - Administrations publiques												
	1999	\$712.16	\$716.21	\$718.32	\$727.23	\$728.81	\$727.87	\$732.86	\$732.53	\$741.34	\$736.78	\$734.25	\$750.48
	2000	750.78	756.66	755.03	760.87	761.17	758.66	751.20	754.91	769.42	775.25	774.12	774.66
	2001	779.10	775.21	775.48	749.75	754.17	775.26	778.18	780.94	783.07	785.90	791.74	797.19
	2002	801.34	803.70	807.30	813.32	815.66	812.09	823.12	816.99	820.43	822.43	824.43	836.81
	2003	839.61	836.35	842.62	866.36	862.73	877.93	876.92	870.24	880.84	877.15	887.20	..
ONTARIO													
11-91N	Industrial aggregate (excluding unclassified) - Ensemble des industries sauf les entreprises non classifiées												
	1999	675.20	675.22	676.81	678.95	683.59	683.44	686.83	685.43	685.84	686.60	686.20	690.93
	2000	692.46	694.13	694.81	696.54	697.39	698.63	699.84	701.44	702.73	702.41	703.77	705.12
	2001	705.28	706.97	708.48	708.72	709.79	711.78	714.56	716.97	716.96	717.37	718.67	718.60
	2002	718.59	719.67	721.50	722.94	724.52	724.35	726.07	727.59	729.22	731.81	733.33	733.25
	2003	731.61	730.78	731.02	729.24	729.19	734.10	732.35	726.72	732.74	733.15	735.25	..
11-33N	Goods producing industries - Branche productrice de biens												
	1999	852.79	847.93	849.75	854.98	859.21	858.67	870.19	869.06	869.00	868.91	868.91	871.64
	2000	878.77	878.27	881.61	878.93	882.52	879.56	882.11	885.71	884.88	880.66	877.52	883.30
	2001	881.57	882.45	885.06	886.45	890.76	890.11	893.07	892.32	891.91	893.35	894.86	894.49
	2002	895.01	898.02	899.99	900.59	901.45	903.64	903.86	906.34	909.35	909.29	912.40	916.81
	2003	915.66	915.50	915.37	911.15	917.03	918.37	920.51	904.45	916.67	919.60	919.57	..
41-91N	Service producing industries - Branche productrice de services												
	1999	616.60	618.14	620.13	621.46	625.26	626.12	627.39	625.14	625.71	626.49	625.56	631.23
	2000	630.98	632.72	632.66	635.82	635.40	638.63	639.88	640.66	642.42	643.71	646.32	646.59
	2001	647.53	649.62	650.66	650.61	651.06	654.02	656.81	660.41	660.45	660.56	661.51	661.89
	2002	661.93	661.93	663.52	665.60	667.90	666.80	668.74	669.81	670.97	674.43	674.83	673.57
	2003	672.56	671.18	672.29	671.01	668.53	673.55	672.18	671.15	674.44	673.80	676.75	..
11	Forestry, logging & support - Foresterie, exploitation et soutien												
	1999	782.93	799.72	821.69	837.44	823.70	860.41	838.82	872.39	850.40	842.85	841.71	861.09
	2000	855.04	894.45	892.03	901.84	891.37	880.66	873.75	866.18	871.06	876.58	883.33	892.06
	2001	897.23	867.20	881.19	886.20	885.42	883.40	904.97	895.87	901.57	906.44	893.06	900.48
	2002	902.40	907.21	892.53	899.88	918.77	915.41	905.77	903.38	903.40	907.56	909.86	909.24
	2003	910.05	916.82	906.54	889.65	873.09	870.16	870.54	901.45	930.26	893.14	895.23	..
21	Mining & oil & gas extraction - Extraction minière et extraction de pétrole et de gaz												
	1999	1,050.90	1,050.68	1,045.11	1,035.98	1,025.06	1,037.03	1,051.00	1,081.27	1,082.32	1,092.44	1,096.51	1,088.02
	2000	1,095.14	1,102.79	1,104.35	1,124.12	1,116.71	1,122.96	1,132.40	1,127.55	1,124.25	1,121.93	1,118.77	1,119.55
	2001	1,120.61	1,126.27	1,124.25	1,122.84	1,117.99	1,105.45	1,081.98	1,087.87	1,100.40	1,093.81	1,091.46	1,098.17
	2002	1,095.86	1,102.90	1,092.20	1,085.57	1,087.96	1,089.91	1,092.41	1,092.98	1,094.21	1,094.17	1,095.15	1,099.30
	2003	1,105.84	1,104.60	1,087.50	1,085.99	1,070.98	1,140.94	1,132.89	1,087.16	1,136.57	1,123.14	1,115.93	..
22	Utilities - Services publics												
	1999	1,043.23	1,039.50	1,042.05	1,062.64	1,054.36	1,023.22	1,049.26	1,053.32	1,050.77	1,057.80	1,060.68	1,064.49
	2000	1,064.39	1,069.17	1,067.63	1,065.73	1,064.43	1,064.89	1,067.55	1,067.93	1,069.10	1,071.52	1,070.48	1,072.96
	2001	1,076.99	1,080.47	1,082.94	1,082.30	1,083.27	1,084.11	1,091.14	1,091.96	1,092.04	1,091.61	1,092.29	1,094.46
	2002	1,099.94	1,105.76	1,107.76	1,109.00	1,107.05	1,108.68	1,106.72	1,106.25	1,109.12	1,109.10	1,114.50	1,131.08
	2003	1,127.30	1,107.00	1,080.69	1,114.92	1,133.87	1,091.44	1,084.81	1,063.89	1,041.88	1,084.00	1,095.74	..
23	Construction - Construction												
	1999	821.58	826.76	828.25	836.82	847.12	839.62	845.45	850.37	861.80	860.85	854.69	860.03
	2000	880.50	869.37	875.83	870.44	871.06	873.46	874.84	877.68	872.47	877.37	873.75	873.57
	2001	878.71	870.39	862.41	860.94	864.24	860.23	861.76	853.38	854.33	852.61	851.89	851.44
	2002	844.78	845.18	844.69	846.97	841.35	838.62	834.57	839.12	841.72	836.71	839.65	854.75
	2003	852.27	850.04	861.08	852.97	857.01	862.74	871.47	859.74	873.13	875.35	865.29	..
31-33	Manufacturing - Fabrication												
	1999	846.26	838.54	840.28	844.45	848.75	851.28	862.85	859.24	857.23	857.27	857.98	860.18
	2000	866.70	866.94	869.94	867.28	871.64	866.96	869.29	874.40	874.56	867.98	864.93	871.85
	2001	869.09	871.28	875.94	878.16	883.06	883.20	886.51	887.92	887.09	889.46	891.58	889.99
	2002	891.22	895.34	898.71	899.24	902.08	906.09	907.47	909.98	913.05	914.18	917.59	918.00
	2003	916.25	917.59	916.12	912.41	918.04	920.04	921.03	902.30	916.03	918.77	921.61	..

Table 2
Seasonally Adjusted Estimates of Average Weekly Earnings,
for All Employees, for Selected Industries, Canada, Provinces
and Territories.

(Continued - suite)

Tableau 2
Estimations désaisonnalisées de la rémunération hebdomadaire
moyenne, pour l'ensemble des salariés, pour une sélection
d'industries, Canada, provinces et territoires.

NAICS	Industry	Jan. - Janv.	Feb. - Fév.	March - Mars	April - Avril	May - Mai	June - Juin	July - Juillet	August - Août	Sept. - Sept.	Oct. - Oct.	Nov. - Nov.	Dec. - Déc.
SCIAN	Industrie												
ONTARIO													
Non-durable goods - Biens non durables													
	1999	\$769.57	\$763.75	\$764.77	\$761.84	\$770.17	\$772.61	\$773.79	\$776.94	\$773.26	\$769.68	\$770.37	\$777.40
	2000	780.90	784.53	789.11	788.08	788.60	787.18	786.99	792.65	793.86	790.20	790.71	790.45
	2001	788.99	790.86	792.13	794.55	797.56	799.10	802.21	804.13	808.81	810.67	812.63	813.38
	2002	814.83	818.19	821.33	821.74	819.75	820.84	823.17	827.15	826.94	828.29	829.80	831.43
	2003	829.54	828.81	827.64	824.93	823.89	828.46	825.48	817.63	819.47	830.41	832.77	..
Durable goods - Biens durables													
	1999	898.61	891.18	891.60	900.67	901.16	904.39	919.77	916.29	915.46	917.96	916.38	917.70
	2000	926.00	924.87	925.29	921.20	926.56	919.90	922.00	928.99	928.11	919.27	911.90	926.25
	2001	923.06	925.90	931.97	934.75	940.30	940.35	942.69	944.95	940.59	943.72	943.96	944.40
	2002	945.69	949.34	952.21	952.67	957.86	962.69	964.46	965.83	971.07	972.11	975.17	978.04
	2003	977.51	979.02	977.03	973.65	982.91	982.13	986.04	963.72	980.47	979.14	980.90	..
41-45N Trade - Commerce													
	1999	561.96	565.96	564.73	562.30	564.16	568.22	569.18	569.37	568.32	569.85	568.73	579.65
	2000	578.98	576.31	577.92	578.56	576.69	576.36	572.41	574.64	575.33	573.81	575.96	575.31
	2001	576.13	579.10	579.41	582.23	585.26	583.08	584.78	586.04	589.29	589.24	589.13	587.87
	2002	585.15	582.99	582.98	583.29	586.46	586.05	590.38	590.39	590.81	593.67	595.88	594.78
	2003	591.37	594.10	593.69	598.65	596.40	604.96	608.43	601.11	604.50	605.86	601.14	..
41 Wholesale Trade - Commerce de gros													
	1999	809.76	812.48	807.66	806.02	809.22	814.13	811.32	809.16	806.73	807.82	810.24	829.17
	2000	820.35	817.66	830.00	826.78	825.13	826.38	825.42	824.71	821.25	821.72	818.92	818.85
	2001	821.02	825.47	827.60	838.43	844.88	842.73	845.81	849.74	855.92	854.56	852.04	853.30
	2002	849.88	844.80	841.44	840.68	847.28	845.31	850.13	848.30	847.23	849.91	854.32	855.70
	2003	853.07	858.18	856.60	852.87	845.27	850.77	852.45	853.04	852.18	855.43	855.63	..
44-45 Retail trade - Commerce de détail													
	1999	431.36	434.44	434.93	434.17	438.24	438.86	439.10	439.62	438.19	439.48	437.57	444.52
	2000	449.26	445.16	441.65	443.87	442.14	440.28	432.07	437.24	437.69	436.02	439.01	437.04
	2001	439.67	440.20	440.50	440.15	441.06	439.59	440.45	442.07	443.74	444.82	445.60	444.61
	2002	444.38	443.61	444.72	444.02	445.12	446.33	448.29	449.26	451.04	452.05	452.52	452.90
	2003	451.15	451.21	452.19	460.38	461.90	469.17	472.33	459.93	464.78	464.66	460.06	..
48-49 Transportation & warehousing - Transport et entreposage													
	1999	742.37	742.72	741.87	746.54	745.82	747.93	743.69	739.96	741.31	737.57	738.17	745.67
	2000	748.44	747.86	750.58	752.41	750.76	750.49	753.47	752.03	751.35	755.98	758.24	760.12
	2001	763.50	766.27	763.53	762.37	764.21	766.61	766.65	771.40	774.86	777.30	778.06	779.17
	2002	781.46	784.21	787.78	790.07	794.15	795.29	794.14	793.65	795.78	796.63	797.81	798.12
	2003	796.58	797.31	799.26	792.16	790.26	797.38	773.53	772.40	768.67	767.73	765.80	..
51 Information & cultural industries - Industrie de l'information et industrie culturelle													
	1999	807.94	810.24	813.33	815.24	812.56	805.70	804.92	808.39	806.02	808.55	807.54	811.05
	2000	816.40	823.25	819.37	823.18	820.07	821.95	818.70	819.02	817.62	827.18	836.39	845.00
	2001	847.53	863.65	854.40	854.67	859.94	862.88	858.92	864.22	869.90	871.58	874.55	876.58
	2002	879.72	883.07	883.47	879.60	880.00	879.34	873.76	871.84	873.06	874.74	876.85	877.39
	2003	877.47	880.30	872.66	856.77	854.26	858.37	860.48	845.95	836.55	832.57	833.22	..
52 Finance & insurance - Finance et assurances													
	1999	865.07	847.08	854.24	844.54	861.12	864.40	870.32	852.02	848.59	853.63	868.19	874.57
	2000	865.03	876.09	865.58	871.43	867.31	871.10	861.39	863.96	873.29	861.15	867.69	866.91
	2001	886.00	910.76	906.44	911.83	905.50	913.70	914.26	918.87	908.64	893.88	897.41	897.62
	2002	893.35	893.75	904.01	911.67	893.49	890.77	891.23	897.26	877.49	878.46	878.95	889.82
	2003	913.08	909.93	908.84	874.27	870.11	858.39	859.08	865.02	861.23	868.63	880.95	..
53 Real estate & rental & leasing - Services immobiliers et services de location et de location à bail													
	1999	632.37	628.71	630.22	634.25	636.11	635.71	631.16	628.10	620.24	628.70	630.24	632.19
	2000	631.90	630.18	626.11	625.64	629.10	672.72	663.57	670.13	665.63	662.92	660.89	672.55
	2001	688.70	681.37	672.24	673.73	664.30	665.24	673.25	670.71	672.79	681.16	686.21	686.50
	2002	676.79	674.00	668.86	668.18	666.69	659.16	648.22	642.32	642.96	655.36	653.86	653.44
	2003	632.95	642.84	639.49	645.08	641.33	634.05	643.94	646.53	647.72	654.99	654.26	..
54 Professional, scientific & technical services - Services professionnels, scientifiques et techniques													
	1999	883.83	877.04	883.98	892.01	895.42	894.89	896.28	897.31	894.08	895.53	891.19	902.22
	2000	912.93	931.38	923.27	924.73	926.90	929.00	936.88	952.44	959.14	966.05	978.86	980.91
	2001	970.03	959.05	961.16	968.77	967.86	969.83	975.84	980.07	973.36	965.00	960.07	971.90

Table 2
Seasonally Adjusted Estimates of Average Weekly Earnings,
for All Employees, for Selected Industries, Canada, Provinces
and Territories.

Tableau 2
Estimations désaisonnalisées de la rémunération hebdomadaire
moyenne, pour l'ensemble des salariés, pour une sélection
d'industries, Canada, provinces et territoires.

(Continued - suite)

NAICS	Industry	Jan. - Janv.	Feb. - Fév.	March - Mars	April - Avril	May - Mai	June - Juin	July - Juillet	August - Août	Sept. - Sept.	Oct. - Oct.	Nov. - Nov.	Dec. - Déc.
ONTARIO													
54	Professional, scientific & technical services - Services professionnels, scientifiques et techniques												
	2002	\$983.01	\$984.99	\$981.53	\$983.65	\$980.88	\$984.68	\$975.71	\$977.22	\$989.30	\$989.27	\$987.34	\$984.37
	2003	984.13	991.59	1,007.92	1,002.82	990.65	992.28	993.72	990.05	996.94	998.61	998.44	..
55	Management of companies & enterprises - Gestion de sociétés et d'entreprises												
	1999	937.63	912.34	897.73	834.13	874.68	902.06	909.83	934.68	864.41	841.35	817.95	838.63
	2000	887.46	850.18	812.71	837.97	821.45	825.87	805.77	792.99	809.86	810.76	814.52	821.87
	2001	824.04	826.46	825.13	824.49	827.45	826.67	826.45	826.25	826.43	825.60	828.54	828.26
	2002	829.58	831.40	834.07	833.24	836.08	836.82	838.68	840.15	840.26	839.75	840.83	842.01
	2003	839.21	844.50	842.74	846.92	859.93	900.40	884.90	888.01	879.33	903.85	895.55	..
56	Admin. & support, waste managem. & remediation services - Services admin., soutien, gestion des déchets, assainissem.												
	1999	500.34	496.82	496.42	496.35	494.69	496.32	497.73	499.00	496.19	496.72	500.08	498.08
	2000	504.23	510.16	508.93	511.24	514.97	520.26	528.20	538.20	532.54	534.84	544.29	545.40
	2001	551.11	550.01	547.34	546.60	544.99	545.58	546.67	547.25	547.51	549.09	550.64	551.27
	2002	553.79	552.40	551.81	553.08	550.58	550.48	552.26	553.29	552.87	552.63	553.71	553.81
	2003	555.21	553.88	556.01	546.00	552.08	556.83	552.38	547.29	546.37	540.85	549.51	..
61	Educational services - Services d'enseignement												
	1999	660.64	667.80	668.63	676.85	681.70	690.81	689.13	693.04	696.00	688.53	687.08	684.75
	2000	683.27	685.90	687.25	694.71	688.44	693.21	705.93	687.70	688.33	686.80	688.41	689.24
	2001	686.35	686.53	689.79	688.38	691.22	698.68	703.07	717.69	712.53	711.91	712.75	711.23
	2002	709.34	711.49	712.90	718.39	723.43	728.55	736.71	744.90	752.22	767.32	770.85	764.32
	2003	765.51	758.31	753.85	734.51	731.35	738.59	728.68	760.03	762.22	754.79	770.80	..
62	Health care & social assistance - Soins de santé et assistance sociale												
	1999	557.90	559.13	557.36	570.88	573.63	568.30	570.55	572.02	575.30	565.48	572.74	573.93
	2000	578.40	576.74	577.76	581.59	584.95	586.49	588.15	590.84	590.46	589.04	591.14	592.37
	2001	593.11	594.44	594.30	593.92	594.89	598.65	602.16	606.72	607.97	611.16	612.45	613.66
	2002	616.98	618.46	621.07	618.84	620.16	625.40	626.06	626.83	630.20	631.81	631.98	631.76
	2003	629.30	626.06	623.29	634.06	624.13	637.81	633.50	628.40	644.11	634.89	645.77	..
71	Arts, entertainment & recreation - Arts, spectacles et loisirs												
	1999	416.18	414.35	420.36	421.62	427.00	436.10	428.59	435.47	441.60	438.57	435.33	438.42
	2000	438.80	443.33	445.57	444.52	442.87	441.21	441.56	443.13	444.56	444.59	446.76	445.94
	2001	451.26	453.68	453.88	455.33	455.88	458.84	461.52	461.77	463.86	465.64	469.89	473.36
	2002	471.51	468.56	466.98	469.80	468.61	469.76	465.28	462.33	463.59	468.18	471.48	485.38
	2003	481.56	470.42	455.21	456.03	460.44	453.92	459.48	452.93	447.24	452.21	466.17	..
72	Accommodation & food services - Hébergement et services de restauration												
	1999	256.61	255.69	257.31	256.27	256.76	259.23	259.84	259.98	261.00	267.11	268.47	267.34
	2000	268.34	269.95	267.58	270.38	272.93	274.04	273.19	275.23	276.95	277.14	279.31	280.07
	2001	281.00	283.62	283.74	284.74	285.72	286.90	288.10	289.17	289.66	289.38	292.40	294.16
	2002	296.37	297.47	298.04	298.45	295.64	293.47	291.99	290.95	288.88	285.04	281.84	279.54
	2003	278.07	271.52	269.20	270.40	269.55	269.70	274.83	275.51	275.87	278.90	282.39	..
81	Other services (except public administration) - Autres services, sauf les administrations publiques												
	1999	526.36	535.13	532.44	530.82	528.80	529.22	537.94	539.91	537.96	539.46	541.24	544.34
	2000	543.45	544.72	545.87	541.30	546.61	549.13	548.58	553.02	553.85	552.48	554.98	556.76
	2001	566.96	568.77	570.09	569.08	570.13	571.07	572.95	575.73	577.03	580.80	583.39	585.59
	2002	586.51	589.34	589.29	588.69	586.23	583.29	581.05	578.65	574.70	573.83	571.11	572.85
	2003	566.36	556.87	556.77	564.68	566.61	569.50	578.93	574.82	574.66	575.09	572.87	..
91	Public administration - Administrations publiques												
	1999	794.92	811.71	810.36	815.22	829.26	828.64	819.99	802.45	818.40	814.99	799.51	814.54
	2000	809.19	809.84	799.10	820.36	821.48	834.78	826.74	820.18	832.54	834.29	834.60	831.34
	2001	829.15	831.35	831.09	801.47	799.93	829.59	833.52	836.86	834.89	836.36	844.20	855.09
	2002	860.85	862.90	861.86	871.15	877.76	862.62	882.70	872.22	880.55	882.34	884.31	884.06
	2003	893.65	887.68	897.38	899.22	897.73	893.21	895.69	883.74	903.47	906.31	911.39	..

Employment, earnings and hours, 2003
 Statistics Canada - Cat. No. 72-002-XIB

Emploi, gains et durée du travail, 2003
 Statistique Canada - n° 72-002-XIB au cat.

Table 2
Seasonally Adjusted Estimates of Average Weekly Earnings,
for All Employees, for Selected Industries, Canada, Provinces
and Territories.

Tableau 2
Estimations désaisonnalisées de la rémunération hebdomadaire
moyenne, pour l'ensemble des salariés, pour une sélection
d'industries, Canada, provinces et territoires.

(Continued - suite)

NAICS	Industry	Jan. - Janv.	Feb. - Fév.	March - Mars	April - Avril	May - Mai	June - Juin	July - Juillet	August - Août	Sept. - Sept.	Oct. - Oct.	Nov. - Nov.	Dec. - Déc.
SCIAN	Industrie												
MANITOBA													
11-91N Industrial aggregate (excluding unclassified) - Ensemble des industries sauf les entreprises non classifiées													
	1999	\$562.28	\$564.34	\$561.59	\$566.99	\$565.10	\$569.95	\$574.27	\$569.55	\$563.66	\$567.22	\$568.95	\$578.19
	2000	577.86	580.96	583.75	584.05	589.98	595.61	592.37	592.99	592.96	589.39	588.23	592.29
	2001	588.14	587.53	586.03	585.59	587.14	596.33	600.09	601.90	597.57	597.24	597.45	602.03
	2002	600.76	603.06	603.27	604.29	605.00	605.61	608.81	608.19	607.25	609.11	609.28	612.58
	2003	608.32	608.34	608.14	606.56	605.66	616.04	617.75	618.13	625.78	618.17	622.87	..
11-33N Goods producing industries - Branche productrice de biens													
	1999	682.17	683.40	676.37	688.25	676.00	694.07	698.18	686.86	682.15	684.80	693.50	703.53
	2000	706.35	711.17	713.47	709.85	708.69	716.34	709.06	709.18	709.34	708.07	703.48	708.22
	2001	700.79	703.02	697.23	699.69	703.01	704.39	705.20	706.34	706.68	708.50	708.22	710.23
	2002	711.66	715.45	713.25	717.77	712.54	713.62	715.78	715.11	718.95	720.94	720.40	722.14
	2003	723.09	719.00	724.04	723.94	723.37	730.83	727.31	727.37	733.97	734.13	739.19	..
41-91N Service producing industries - Branche productrice de services													
	1999	534.18	536.51	535.12	539.28	538.83	539.58	542.49	539.64	534.59	539.03	539.43	548.06
	2000	547.98	550.73	553.69	554.85	561.66	565.67	562.95	563.17	563.57	560.19	560.58	564.80
	2001	561.82	560.68	560.55	559.48	560.20	570.34	574.05	575.86	571.27	571.02	571.54	577.12
	2002	575.96	577.62	578.41	578.66	580.23	579.90	582.43	581.61	580.16	582.43	582.78	586.93
	2003	582.24	582.93	581.91	579.96	578.20	588.89	591.29	591.64	599.84	591.03	596.12	..
23 Construction - Construction													
	1999	738.23	734.57	714.84	725.20	714.89	697.33	718.21	721.52	718.47	721.12	730.49	731.79
	2000	751.05	760.55	765.65	740.20	744.12	752.86	731.26	728.33	729.77	731.44	715.36	722.35
	2001	704.93	701.92	705.19	694.86	705.07	701.86	713.70	707.57	714.63	717.13	730.11	724.12
	2002	734.02	726.09	711.91	733.06	719.07	708.53	716.24	708.12	715.18	715.71	718.28	713.97
	2003	713.63	704.96	707.10	709.09	735.59	737.11	735.82	756.13	748.53	754.62	742.51	..
31-33 Manufacturing - Fabrication													
	1999	640.07	638.77	633.43	644.63	636.27	654.80	656.16	636.34	642.58	643.28	657.70	662.63
	2000	663.76	664.05	665.64	663.58	664.32	667.71	667.62	666.25	669.02	665.72	665.96	670.03
	2001	664.54	666.70	659.45	663.54	668.64	668.65	669.12	671.70	672.05	671.00	670.01	674.49
	2002	675.17	680.57	679.31	682.61	683.04	682.73	685.87	688.14	690.60	690.96	691.74	694.07
	2003	693.97	692.75	692.73	692.07	683.50	693.95	691.80	685.01	695.90	687.22	706.09	..
Non-durable goods - Biens non durables													
	1999	594.93	593.81	589.80	604.63	597.31	620.83	614.76	594.12	599.17	600.31	621.62	628.30
	2000	631.93	635.39	638.01	636.56	641.23	646.53	643.90	646.65	652.63	643.35	643.25	644.98
	2001	647.21	650.54	636.21	639.59	643.03	643.04	644.76	640.86	641.04	636.88	636.29	643.53
	2002	642.23	649.77	646.42	646.57	648.73	647.23	649.88	653.09	654.61	658.73	659.77	664.95
	2003	666.15	663.15	662.98	657.72	641.76	663.66	668.21	672.71	660.82	663.67	685.37	..
Durable goods - Biens durables													
	1999	676.17	674.42	667.87	676.05	666.40	681.54	687.86	668.67	675.86	677.89	686.86	690.14
	2000	689.70	686.31	687.22	684.60	682.46	684.62	686.24	681.37	681.55	682.57	683.22	688.70
	2001	677.87	679.09	677.14	680.91	687.18	687.00	686.41	693.77	694.47	695.86	694.95	697.44
	2002	700.34	703.50	703.65	709.49	708.32	708.97	711.77	713.33	716.86	715.27	715.68	715.85
	2003	714.63	714.29	714.24	717.25	714.33	716.79	708.76	693.95	721.18	704.68	720.83	..
41-45N Trade - Commerce													
	1999	492.86	493.69	486.98	492.34	490.06	494.17	492.09	487.12	490.75	500.30	493.04	502.43
	2000	504.05	498.18	509.45	506.15	509.69	515.30	495.71	499.19	502.61	494.13	497.65	499.39
	2001	497.14	497.69	500.06	498.72	498.76	493.69	495.81	499.52	498.20	494.92	497.92	493.30
	2002	493.98	495.00	489.02	491.13	489.11	492.19	493.57	495.51	496.30	497.55	498.87	496.46
	2003	497.85	501.62	497.67	502.26	494.38	505.55	504.58	496.93	500.62	499.09	501.67	..
41 Wholesale Trade - Commerce de gros													
	1999	685.58	681.51	677.37	675.39	677.89	688.00	693.37	689.03	693.33	714.00	699.46	709.35
	2000	719.90	719.67	738.21	721.86	741.34	748.77	725.46	722.51	732.70	720.08	719.22	719.70
	2001	715.45	711.02	726.24	716.01	732.70	716.64	727.23	735.37	731.51	715.29	721.04	713.67
	2002	712.67	703.26	691.81	694.50	703.59	713.07	719.24	720.78	723.72	728.38	719.63	721.82
	2003	728.34	726.10	722.66	726.53	717.81	723.50	733.30	737.90	734.28	725.42	733.69	..
44-45 Retail trade - Commerce de détail													
	1999	400.11	402.81	395.14	401.91	402.50	402.34	402.57	398.93	399.35	404.87	399.67	405.06
	2000	403.08	392.73	402.74	399.42	400.59	401.92	387.96	396.53	397.29	392.26	394.35	395.81
	2001	399.42	399.41	401.26	400.32	398.40	395.37	397.74	399.94	402.10	402.54	404.37	400.85
	2002	402.53	402.85	402.59	401.83	401.13	398.09	400.14	402.00	403.47	402.79	405.49	401.96
	2003	401.29	403.28	402.48	405.97	403.18	416.59	414.64	409.05	413.46	411.92	413.10	..

Table 2
Seasonally Adjusted Estimates of Average Weekly Earnings,
for All Employees, for Selected Industries, Canada, Provinces
and Territories.

(Continued - suite)

Tableau 2
Estimations désaisonnalisées de la rémunération hebdomadaire
moyenne, pour l'ensemble des salariés, pour une sélection
d'industries, Canada, provinces et territoires.

NAICS	Industry	Jan. - Janv.	Feb. - Fév.	March - Mars	April - Avril	May - Mai	June - Juin	July - Juillet	August - Août	Sept. - Sept.	Oct. - Oct.	Nov. - Nov.	Dec. - Déc.
MANITOBA													
48-49 Transportation & warehousing - Transport et entreposage													
	1999	\$692.70	\$691.88	\$691.38	\$697.59	\$710.08	\$714.12	\$717.50	\$719.07	\$733.72	\$723.27	\$721.33	\$727.03
	2000	731.78	733.50	732.72	732.01	732.31	728.58	730.22	731.73	730.86	727.80	729.46	726.34
	2001	726.26	728.23	730.24	729.27	730.87	729.66	733.55	737.56	741.22	743.18	743.74	747.18
	2002	750.49	753.26	755.30	756.48	755.75	757.89	757.24	759.17	758.35	759.23	765.11	763.02
	2003	760.67	759.16	759.36	758.86	751.10	756.42	763.71	761.84	757.37	747.11	753.79	..
51	Information & cultural industries - Industrie de l'information et industrie culturelle												
	1999	768.13	759.56	735.91	743.38	740.32	729.37	725.88	721.61	747.00	757.48	765.74	767.38
	2000	771.95	763.79	770.60	769.20	776.59	767.03	772.55	771.88	769.60	771.41	774.36	772.47
	2001	778.05	778.28	773.92	772.52	772.55	776.09	780.50	784.77	785.83	789.27	788.67	792.02
	2002	795.39	798.02	801.45	792.47	799.87	797.83	794.60	793.56	791.12	797.32	793.98	797.75
	2003	794.39	791.85	788.58	785.16	742.74	755.06	752.09	764.74	775.85	788.20	774.90	..
52	Finance & insurance - Finance et assurances												
	1999	732.79	753.66	757.98	798.85	799.04	795.94	795.22	779.93	784.33	778.68	772.30	802.26
	2000	808.66	837.06	818.06	840.21	874.21	871.64	844.64	846.79	845.50	826.80	818.87	810.22
	2001	829.37	796.26	773.36	772.17	761.45	808.06	818.87	808.63	794.16	797.89	798.09	798.34
	2002	811.59	822.93	839.11	855.50	840.31	820.91	825.96	807.34	807.43	818.93	819.72	845.46
	2003	856.86	863.12	847.44	835.90	843.36	848.91	864.20	861.48	872.76	865.53	877.04	..
53	Real estate & rental & leasing - Services immobiliers et services de location et de location à bail												
	1999	464.63	463.81	465.43	459.07	455.01	454.01	452.12	448.81	441.45	457.28	444.06	436.71
	2000	448.18	441.84	447.24	451.93	456.35	470.94	480.78	471.22	494.45	482.72	489.68	508.19
	2001	511.81	510.59	533.34	504.56	500.01	504.08	502.25	514.38	515.80	518.92	526.11	512.38
	2002	504.74	511.61	502.22	514.18	514.09	495.49	490.48	487.72	476.31	478.85	488.09	484.64
	2003	450.59	481.39	487.32	487.89	455.11	477.97	479.88	483.84	489.79	488.18	460.51	..
54	Professional, scientific & technical services - Services professionnels, scientifiques et techniques												
	1999	657.36	672.33	666.39	655.97	663.34	662.79	662.98	662.07	618.54	677.71	678.38	685.42
	2000	703.05	713.60	722.29	704.31	707.65	695.56	692.67	689.04	718.36	715.58	714.47	705.73
	2001	709.80	714.68	717.62	717.55	718.14	729.45	739.65	745.91	739.32	750.85	741.60	748.18
	2002	762.84	771.58	760.96	750.67	754.72	742.85	733.20	721.20	732.09	736.14	734.28	750.01
	2003	751.75	771.52	755.54	736.38	710.50	719.27	716.30	711.82	725.54	717.34	735.52	..
55	Management of companies & enterprises - Gestion de sociétés et d'entreprises												
	1999	787.07	784.50	780.29	861.14	816.83	859.49	819.85	799.12	797.79	818.08	771.92	746.64
	2000	752.52	747.43	719.77	737.38	846.52	823.64	833.98	848.50	833.45	870.32	863.76	845.77
	2001	846.84	843.90	847.89	847.23	848.23	845.70	845.59	847.15	846.89	848.02	846.60	847.20
	2002	847.86	847.04	848.11	849.31	850.58	851.00	850.33	849.26	851.94	850.37	849.24	851.12
	2003	850.53	850.01	844.96	851.52	863.22	870.96	828.69	823.31	836.09	866.54	870.90	..
56	Admin. & support, waste managemt. & remediation services - Services admin., soutien, gestion des déchets, assainissem.												
	1999	407.32	417.47	414.19	414.11	411.15	416.18	438.31	438.92	437.42	448.02	460.06	447.24
	2000	465.20	496.90	495.70	490.27	498.48	499.53	497.33	485.88	495.79	497.40	515.25	506.11
	2001	527.53	547.13	540.75	538.39	529.02	531.01	532.75	529.49	530.25	544.80	544.97	540.53
	2002	542.39	540.01	537.33	542.12	540.96	541.81	542.18	563.83	555.79	549.05	557.91	556.72
	2003	558.47	557.62	566.61	550.64	555.44	562.76	555.70	550.02	550.98	544.72	565.38	..
61	Educational services - Services d'enseignement												
	1999	624.98	629.99	639.60	642.22	639.59	630.87	644.95	629.60	635.73	635.48	642.75	635.17
	2000	639.09	639.98	644.06	647.45	649.19	650.32	641.08	631.13	651.20	651.02	652.38	651.80
	2001	642.85	641.83	639.56	640.35	640.44	658.52	654.71	655.56	654.60	646.56	647.10	655.66
	2002	654.97	651.47	650.13	647.52	652.55	648.49	653.51	656.98	666.48	678.98	680.43	667.75
	2003	666.49	659.32	673.73	672.36	689.20	696.46	693.84	721.72	751.60	717.02	714.02	..
62	Health care & social assistance - Soins de santé et assistance sociale												
	1999	451.27	448.85	445.17	449.74	445.34	446.03	446.87	449.39	431.90	432.71	436.61	434.72
	2000	437.66	440.21	442.63	444.58	447.73	451.91	454.66	457.07	460.63	457.10	451.93	454.86
	2001	455.84	457.54	459.68	461.79	463.48	467.49	470.88	473.80	477.22	479.43	480.26	483.58
	2002	488.32	490.71	493.79	491.27	494.83	501.20	502.12	500.49	498.20	502.89	502.58	502.91
	2003	505.55	501.78	498.23	502.51	501.69	505.02	502.91	507.85	512.98	512.60	518.05	..

Table 2
Seasonally Adjusted Estimates of Average Weekly Earnings,
for All Employees, for Selected Industries, Canada, Provinces
and Territories.

(Continued - suite)

Tableau 2
Estimations désaisonnalisées de la rémunération hebdomadaire
moyenne, pour l'ensemble des salariés, pour une sélection
d'industries, Canada, provinces et territoires.

NAICS	Industry	Jan. - Janv.	Feb. - Fév.	March - Mars	April - Avril	May - Mai	June - Juin	July - Juillet	August - Août	Sept. - Sept.	Oct. - Oct.	Nov. - Nov.	Dec. - Déc.
MANITOBA													
71	Arts, entertainment & recreation - Arts, spectacles et loisirs												
	1999	\$431.58	\$424.21	\$429.60	\$423.73	\$414.52	\$412.59	\$408.13	\$418.81	\$426.72	\$418.36	\$427.14	\$432.98
	2000	433.16	432.07	425.42	414.52	406.86	416.07	413.91	419.30	433.04	434.90	440.19	446.54
	2001	446.97	448.09	449.06	450.09	449.79	450.40	450.97	452.69	457.56	460.82	466.07	468.82
	2002	472.10	469.89	468.52	466.59	468.51	463.94	455.11	454.73	453.34	451.77	441.99	454.91
	2003	439.73	421.34	420.17	402.28	420.90	407.49	427.68	433.60	431.40	448.50	468.65	..
72	Accommodation & food services - Hébergement et services de restauration												
	1999	225.90	228.05	228.72	222.16	219.63	224.12	226.04	227.80	222.77	228.43	228.09	234.79
	2000	236.42	233.37	233.34	235.24	239.54	240.30	245.05	244.92	246.56	246.52	247.66	248.86
	2001	249.39	248.16	251.71	254.11	254.07	256.74	256.98	258.61	257.62	259.43	260.70	263.69
	2002	266.91	264.34	267.21	265.93	265.33	262.71	262.54	261.54	260.74	259.92	256.08	254.87
	2003	249.55	249.30	252.48	260.06	259.57	273.49	278.74	274.64	280.42	269.49	277.20	..
81	Other services (except public administration) - Autres services, sauf les administrations publiques												
	1999	493.22	487.01	484.47	480.52	477.70	466.42	468.08	467.61	460.11	458.49	464.41	474.63
	2000	474.89	481.32	484.93	485.52	491.09	492.98	489.02	489.84	488.24	488.62	491.57	491.58
	2001	492.68	493.84	496.57	495.76	496.79	499.31	503.43	507.27	507.95	509.34	510.29	510.99
	2002	513.20	515.78	511.74	508.17	505.25	500.56	493.73	493.96	493.53	489.07	483.94	489.20
	2003	486.94	483.80	472.46	476.36	484.70	495.16	524.46	508.17	506.01	507.42	497.01	..
91	Public administration - Administrations publiques												
	1999	694.55	693.62	689.73	696.23	704.08	694.86	686.38	682.23	686.81	679.51	680.52	691.34
	2000	691.29	691.63	696.44	709.13	711.93	717.46	712.58	718.68	714.75	713.71	713.18	708.31
	2001	710.17	710.87	711.62	697.82	698.85	714.55	716.54	722.89	718.19	721.87	729.13	731.98
	2002	736.23	737.80	741.39	746.80	751.30	742.82	754.76	750.96	755.32	758.14	757.11	746.54
	2003	747.37	740.98	736.93	734.29	729.00	729.11	727.57	722.05	720.59	732.66	738.60	..
SASKATCHEWAN													
11-91N	Industrial aggregate (excluding unclassified) - Ensemble des industries sauf les entreprises non classifiées												
	1999	566.50	565.36	565.65	572.71	572.44	570.58	570.81	569.23	571.53	570.47	573.18	574.96
	2000	578.00	580.40	582.00	582.60	586.79	590.97	588.27	589.23	590.82	593.78	592.77	593.86
	2001	594.69	596.47	594.83	593.11	594.01	595.07	599.16	603.10	602.50	601.06	605.34	604.81
	2002	606.60	607.20	610.12	609.60	609.40	607.62	608.84	610.46	613.53	614.11	615.89	615.35
	2003	612.81	616.70	618.60	620.60	616.12	624.22	623.53	625.86	635.45	624.67	631.87	..
11-33N	Goods producing industries - Branche productrice de biens												
	1999	786.37	783.93	780.16	789.68	781.91	773.67	779.36	783.23	791.50	786.82	793.63	797.07
	2000	803.87	811.88	824.82	812.29	816.92	825.84	821.17	824.60	822.42	830.44	826.01	827.21
	2001	831.85	832.00	823.95	828.82	830.51	829.29	836.71	836.35	829.32	826.90	829.09	825.13
	2002	835.32	837.55	836.33	833.22	836.45	835.10	840.11	840.57	842.00	837.87	843.68	849.48
	2003	844.14	843.24	841.93	828.79	838.77	838.86	838.98	834.11	838.31	837.95	840.48	..
41-91N	Service producing industries - Branche productrice de services												
	1999	524.61	523.89	524.25	531.72	532.43	531.49	531.25	528.57	530.24	529.63	530.72	530.86
	2000	534.93	537.66	536.79	538.90	542.90	545.80	543.28	543.35	546.08	548.30	548.49	548.74
	2001	547.18	549.07	549.20	546.08	545.88	547.14	550.87	555.84	556.66	556.35	561.10	561.09
	2002	563.58	563.27	566.44	565.10	564.33	562.55	563.34	566.35	569.65	571.86	573.43	570.64
	2003	569.84	573.52	576.88	581.49	574.64	584.75	583.88	586.26	598.17	583.98	592.73	..
11	Forestry, logging & support - Foresterie, exploitation et soutien												
	1999	612.49	688.69	626.97	620.26	650.85	698.50	670.20	687.73	638.89	628.60	618.01	776.17
	2000	775.67	776.12	773.55	768.26	681.28	691.37	690.99	682.90	693.14	734.62	735.11	740.85
	2001	743.28	747.16	754.11	746.10	723.25	793.20	739.27	791.74	793.57	799.45	798.32	784.12
	2002	790.53	793.85	793.02	791.99	786.55	729.47	730.26	730.64	736.29	737.68	749.09	757.72
	2003	778.53	791.08	784.92	653.16	638.33	690.48	736.88	816.44	824.74	793.37	802.03	..
21	Mining & oil & gas extraction - Extraction minière et extraction de pétrole et de gaz												
	1999	958.79	976.40	978.19	1,021.49	1,005.75	1,000.08	985.64	998.69	1,050.89	1,023.41	1,024.19	1,033.58
	2000	1,041.72	1,049.51	1,055.71	1,065.99	1,063.03	1,070.19	1,064.09	1,061.78	1,061.45	1,061.17	1,060.24	1,061.53
	2001	1,072.26	1,085.83	1,087.23	1,103.26	1,095.87	1,087.02	1,090.81	1,090.96	1,082.73	1,080.05	1,074.56	1,080.00
	2002	1,093.74	1,097.65	1,098.33	1,096.85	1,097.06	1,097.20	1,099.13	1,099.67	1,098.74	1,097.21	1,096.28	1,102.39
	2003	1,103.73	1,100.48	1,108.23	1,090.68	1,072.44	1,060.52	1,073.56	1,016.56	1,028.39	1,029.27	1,061.19	..

Table 2
Seasonally Adjusted Estimates of Average Weekly Earnings,
for All Employees, for Selected Industries, Canada, Provinces
and Territories.

(Continued - suite)

Tableau 2
Estimations désaisonnalisées de la rémunération hebdomadaire
moyenne, pour l'ensemble des salariés, pour une sélection
d'industries, Canada, provinces et territoires.

NAICS	Industry	Jan. - Janv.	Feb. - Fév.	March - Mars	April - Avril	May - Mai	June - Juin	July - Juillet	August - Août	Sept. - Sept.	Oct. - Oct.	Nov. - Nov.	Dec. - Déc.
SASKATCHEWAN													
22	Utilities - Services publics												
	1999	\$1,009.11	\$1,007.55	\$1,013.42	\$1,014.46	\$1,028.21	\$1,013.44	\$1,020.16	\$1,028.49	\$1,030.96	\$1,030.66	\$1,029.32	\$1,032.78
	2000	1,044.10	1,043.36	1,048.31	1,049.30	1,044.66	1,045.69	1,047.33	1,046.33	1,037.78	1,039.57	1,038.49	1,040.32
	2001	1,049.10	1,057.37	1,061.15	1,065.19	1,063.89	1,066.32	1,065.09	1,063.45	1,059.36	1,061.23	1,060.83	1,059.96
	2002	1,066.14	1,069.07	1,071.57	1,072.71	1,070.34	1,078.18	1,081.46	1,079.41	1,076.93	1,080.83	1,085.34	1,084.85
	2003	1,080.79	1,119.32	1,115.34	1,080.94	1,124.62	1,083.07	1,102.58	1,109.12	1,087.78	1,139.03	1,100.93	..
23	Construction - Construction												
	1999	698.70	700.97	678.19	676.32	657.36	636.31	661.50	673.86	683.73	680.74	684.98	680.95
	2000	701.83	719.32	738.64	725.42	742.10	741.29	730.58	737.33	732.02	756.87	742.38	756.39
	2001	755.32	734.80	734.35	733.12	724.90	728.67	739.26	729.03	727.78	725.82	734.54	729.59
	2002	735.18	737.74	722.39	738.39	734.34	722.95	728.43	732.34	740.99	731.40	749.50	761.55
	2003	742.07	749.85	740.21	730.35	773.77	767.66	762.67	757.20	766.02	766.21	741.93	..
31-33	Manufacturing - Fabrication												
	1999	747.69	730.83	733.33	740.57	727.64	733.47	729.51	725.45	721.63	726.46	734.64	732.99
	2000	728.50	735.01	743.27	728.47	732.57	741.39	741.71	744.42	747.37	741.80	741.06	736.45
	2001	740.03	746.04	734.87	744.32	755.73	746.85	755.70	761.02	755.12	752.22	754.09	753.32
	2002	766.23	772.58	772.78	769.01	772.81	774.66	780.75	779.60	778.98	775.31	774.78	776.62
	2003	782.28	773.79	771.91	776.82	769.01	773.22	766.54	766.87	768.61	762.70	776.90	..
	Non-durable goods - Biens non durables												
	1999	742.83	725.52	738.85	758.04	744.20	762.43	748.54	741.52	725.44	735.48	745.05	741.91
	2000	720.20	732.15	733.40	724.90	719.74	736.74	730.46	737.12	739.52	728.67	719.06	710.53
	2001	718.02	721.61	712.97	718.14	730.73	717.42	723.03	735.23	715.87	704.34	717.07	715.07
	2002	728.93	734.97	731.80	730.69	735.29	739.66	741.40	741.74	733.38	724.44	726.12	723.69
	2003	729.21	732.28	724.08	724.94	722.95	726.31	734.29	737.73	727.57	722.27	735.42	..
	Durable goods - Biens durables												
	1999	742.24	722.13	718.17	740.39	711.97	714.81	701.46	700.93	713.56	718.77	723.46	730.89
	2000	728.74	727.62	743.56	746.62	748.85	758.21	752.57	752.43	752.12	752.94	764.08	767.06
	2001	758.53	766.65	748.72	781.82	785.36	787.61	792.08	794.19	794.46	796.35	790.94	793.22
	2002	798.92	805.54	804.02	811.92	811.50	814.66	819.77	819.19	821.63	818.75	820.22	822.64
	2003	832.34	807.54	801.66	824.72	810.81	823.53	796.46	790.26	808.23	794.76	814.72	..
41-45N	Trade - Commerce												
	1999	477.86	480.83	477.18	481.77	484.17	491.20	487.51	485.23	479.89	490.40	476.56	490.20
	2000	489.73	503.89	499.72	493.34	501.28	510.57	488.87	485.23	486.81	489.40	491.61	496.27
	2001	487.07	489.63	492.34	490.35	494.07	495.42	491.78	490.48	490.96	489.97	489.50	489.64
	2002	493.23	489.55	485.30	484.79	485.42	485.28	485.56	485.39	485.65	485.72	482.81	485.20
	2003	490.43	488.99	485.90	488.07	483.98	488.54	492.46	489.03	492.89	485.98	488.26	..
41	Wholesale Trade - Commerce de gros												
	1999	694.90	693.64	687.49	690.69	692.62	693.04	691.94	688.78	691.70	723.91	713.95	726.11
	2000	716.53	766.66	751.08	728.34	739.22	766.51	719.20	698.08	694.25	714.29	721.32	727.04
	2001	689.13	696.75	708.30	705.17	712.01	707.31	701.71	706.32	709.21	707.73	715.19	718.23
	2002	722.49	708.12	701.06	701.30	701.85	699.77	703.91	704.83	710.51	715.48	707.80	716.74
	2003	728.26	727.02	717.75	720.97	711.30	717.89	720.98	727.28	729.45	719.56	739.92	..
44-45	Retail trade - Commerce de détail												
	1999	396.91	397.53	396.23	400.51	403.70	410.58	406.16	406.87	400.48	402.31	391.30	404.95
	2000	403.97	401.77	402.01	400.69	403.41	404.75	394.44	399.01	400.29	398.85	400.03	404.78
	2001	408.60	410.13	410.64	410.01	411.11	412.18	411.12	408.60	409.12	408.82	407.82	407.48
	2002	408.29	409.44	406.95	407.51	407.25	409.14	408.64	407.36	407.62	405.11	405.25	405.15
	2003	408.39	406.63	405.09	407.03	405.31	409.16	415.20	407.55	411.52	406.13	404.45	..
48-49	Transportation & warehousing - Transport et entreposage												
	1999	653.45	664.60	656.99	664.72	659.01	660.24	648.60	656.32	659.74	656.44	665.66	669.74
	2000	669.32	675.39	678.69	682.53	692.79	684.14	675.54	675.60	681.57	681.94	681.84	691.11
	2001	705.48	703.02	707.66	710.00	708.51	710.07	718.18	719.52	722.29	723.32	728.93	730.32
	2002	732.98	734.55	739.54	742.98	746.86	749.28	750.17	748.82	751.16	751.53	753.08	753.18
	2003	754.39	754.28	755.38	745.76	751.58	759.20	766.14	758.43	775.43	757.98	760.67	..
51	Information & cultural industries - Industrie de l'information et industrie culturelle												
	1999	634.44	648.22	633.21	645.35	638.77	642.83	640.74	635.27	641.25	642.00	642.74	648.12
	2000	658.72	658.50	647.13	651.07	650.75	653.39	653.09	644.41	649.39	671.75	648.42	649.22
	2001	660.81	662.31	643.74	644.67	642.61	646.21	651.90	657.24	661.93	665.75	668.92	672.94
	2002	675.46	678.80	680.82	679.40	680.68	683.51	676.86	678.64	682.70	685.69	685.99	689.10
	2003	687.56	688.68	685.74	716.25	704.05	710.30	712.63	718.52	732.48	712.13	717.72	..

Table 2
Seasonally Adjusted Estimates of Average Weekly Earnings,
for All Employees, for Selected Industries, Canada, Provinces
and Territories.

(Continued - suite)

Tableau 2
Estimations désaisonnalisées de la rémunération hebdomadaire
moyenne, pour l'ensemble des salariés, pour une sélection
d'industries, Canada, provinces et territoires.

NAICS	Industry	Jan. - Janv.	Feb. - Fév.	March - Mars	April - Avril	May - Mai	June - Juin	July - Juillet	August - Août	Sept. - Sept.	Oct. - Oct.	Nov. - Nov.	Dec. - Déc.
SASKATCHEWAN													
52	Finance & insurance - Finance et assurances												
	1999	\$705.58	\$710.15	\$726.25	\$774.58	\$778.66	\$759.79	\$752.52	\$751.67	\$750.18	\$736.09	\$730.50	\$728.70
	2000	742.22	746.52	756.85	760.03	778.50	797.68	808.86	813.12	817.64	834.93	832.54	836.76
	2001	844.31	844.49	815.23	795.83	788.03	772.89	762.22	764.24	755.85	765.93	753.52	754.53
	2002	765.26	768.56	783.22	778.58	770.80	764.84	761.62	752.67	757.77	765.58	772.78	813.55
	2003	794.05	839.77	823.30	806.92	796.43	815.58	802.76	802.44	810.81	828.57	846.76	..
53	Real estate & rental & leasing - Services immobiliers et services de location et de location à bail												
	1999	532.85	490.17	503.44	505.14	534.23	559.28	572.90	529.95	527.93	527.04	517.94	508.90
	2000	516.15	499.36	491.49	514.11	500.42	513.13	501.77	530.47	523.61	564.36	531.57	542.09
	2001	593.11	609.03	606.16	596.64	585.51	565.53	574.63	582.25	577.83	588.12	587.33	576.96
	2002	610.60	601.64	607.81	611.66	612.54	604.70	610.57	611.65	615.01	636.98	612.56	623.05
	2003	598.58	624.39	625.23	649.27	645.06	651.48	642.52	637.77	651.95	649.67	649.16	..
54	Professional, scientific & technical services - Services professionnels, scientifiques et techniques												
	1999	679.76	682.17	681.44	677.65	683.33	678.91	672.56	681.30	682.37	682.12	679.91	698.21
	2000	711.67	712.58	671.44	679.68	682.12	693.73	689.94	674.21	707.25	706.42	699.17	708.53
	2001	710.17	710.81	703.72	704.66	700.01	706.74	707.53	714.04	711.16	718.79	711.78	712.62
	2002	731.95	731.59	713.38	713.91	717.42	712.78	714.21	719.10	727.98	731.54	715.82	720.81
	2003	710.63	714.69	747.81	727.77	730.62	730.40	716.52	717.98	729.40	718.01	735.17	..
55	Management of companies & enterprises - Gestion de sociétés et d'entreprises												
	1999	557.64	565.65	567.92	610.93	585.96	672.89	613.36	615.83	610.62	605.03	570.01	567.21
	2000	547.54	557.33	534.18	559.13	617.51	608.66	660.28	682.33	688.75	685.50	716.23	700.64
	2001	706.03	705.22	705.63	707.09	706.92	701.64	705.91	706.62	706.99	707.74	703.60	702.41
	2002	703.32	702.28	702.60	703.18	702.24	702.79	702.02	701.11	702.06	701.05	698.72	698.17
	2003	700.94	699.53	701.05	695.08	710.34	733.13	706.72	676.42	698.53	711.33	743.01	..
56	Admin. & support, waste managemt. & remediation services - Services admin., soutien, gestion des déchets, assainissem.												
	1999	379.89	373.85	366.94	366.31	358.98	357.04	366.92	377.36	384.13	390.12	383.81	387.72
	2000	383.44	383.25	375.22	383.11	380.98	390.72	395.57	411.11	397.28	399.73	401.79	398.31
	2001	397.77	400.48	399.52	397.98	397.53	395.43	397.44	395.37	390.18	391.89	395.78	398.05
	2002	398.68	397.60	397.00	396.52	390.84	393.75	396.63	401.12	404.30	404.78	408.34	407.87
	2003	407.44	410.31	417.73	413.43	411.81	425.71	421.55	432.45	443.05	438.67	439.10	..
61	Educational services - Services d'enseignement												
	1999	649.13	643.72	641.13	652.81	653.82	639.73	669.94	637.25	643.32	641.99	655.13	648.45
	2000	654.90	659.78	664.34	670.29	670.05	666.27	669.44	638.94	651.08	654.96	655.01	657.91
	2001	644.89	647.22	646.50	643.09	645.89	653.11	662.85	685.63	690.20	688.21	695.45	698.17
	2002	695.88	700.31	700.75	699.24	701.89	709.33	695.82	709.11	719.82	729.29	728.27	707.12
	2003	720.77	724.96	725.03	740.04	735.28	741.13	721.88	745.84	777.44	748.14	765.03	..
62	Health care & social assistance - Soins de santé et assistance sociale												
	1999	489.31	492.43	492.54	498.48	496.70	499.54	496.08	497.78	495.60	489.10	493.32	492.20
	2000	495.74	497.80	500.77	498.35	503.28	506.32	508.83	510.31	514.09	513.08	511.50	516.29
	2001	515.69	517.76	518.53	519.17	522.57	524.71	528.76	531.17	536.52	537.27	538.05	541.21
	2002	543.22	545.03	546.25	547.78	545.86	547.06	547.61	549.33	546.90	551.32	551.24	549.78
	2003	547.16	550.53	563.05	565.16	556.59	568.26	572.46	577.14	591.90	578.27	579.36	..
71	Arts, entertainment & recreation - Arts, spectacles et loisirs												
	1999	309.32	293.46	293.35	295.67	296.11	285.63	283.84	288.11	299.32	301.24	286.82	285.90
	2000	290.50	292.94	291.62	292.44	292.12	293.80	292.68	291.19	295.00	296.17	301.83	301.87
	2001	303.66	304.16	305.34	304.10	304.75	307.55	306.88	307.04	310.97	313.02	316.90	318.35
	2002	320.46	319.86	318.58	316.89	313.61	313.72	307.30	305.04	302.73	299.48	300.19	302.89
	2003	298.09	292.24	280.76	286.66	302.94	305.80	315.25	320.86	297.22	306.58	309.95	..
72	Accomodation & food services - Hébergement et services de restauration												
	1999	231.70	238.66	235.08	228.08	228.95	231.34	228.03	232.10	228.17	226.67	229.64	230.14
	2000	231.76	233.71	232.90	234.83	236.19	236.85	236.74	239.68	242.17	242.58	248.62	249.32
	2001	250.79	253.58	253.88	255.11	254.28	254.68	254.37	257.45	260.65	260.88	262.20	264.35
	2002	267.50	265.76	267.45	266.11	263.02	260.59	257.45	257.41	257.64	260.51	257.59	256.27
	2003	257.30	256.03	251.15	253.32	255.55	265.81	264.06	271.85	261.11	254.84	260.65	..

Table 2

**Seasonally Adjusted Estimates of Average Weekly Earnings,
for All Employees, for Selected Industries, Canada, Provinces
and Territories.**

(Continued - suite)

Tableau 2

**Estimations désaisonnalisées de la rémunération hebdomadaire
moyenne, pour l'ensemble des salariés, pour une sélection
d'industries, Canada, provinces et territoires.**

NAICS	Industry	Jan. - Janv.	Feb. - Fév.	March - Mars	April - Avril	May - Mai	June - Juin	July - Juillet	August - Août	Sept. - Sept.	Oct. - Oct.	Nov. - Nov.	Dec. - Déc.
SASKATCHEWAN													
81	Other services (except public administration) - Autres services, sauf les administrations publiques												
	1999	\$457.38	\$436.04	\$445.38	\$439.97	\$438.85	\$451.63	\$447.27	\$447.15	\$444.72	\$447.72	\$447.69	\$459.00
	2000	454.83	450.39	455.23	462.88	465.47	463.54	458.83	463.07	457.73	460.62	461.52	464.95
	2001	465.11	467.13	469.66	467.41	467.59	467.86	469.21	472.40	473.80	474.27	477.96	478.98
	2002	479.86	482.92	479.44	477.38	475.36	477.76	477.05	476.65	481.32	474.95	474.59	475.15
	2003	467.31	465.33	458.28	469.23	457.26	467.17	470.89	470.60	470.05	470.74	474.34	..
91	Public administration - Administrations publiques												
	1999	674.57	679.86	682.77	686.32	695.80	694.45	688.27	672.14	686.34	692.75	694.04	694.17
	2000	694.19	685.35	686.59	698.76	700.26	705.90	696.13	700.58	705.03	724.59	703.83	696.16
	2001	698.77	703.08	705.43	687.52	683.29	708.78	712.22	716.05	710.77	706.39	722.02	727.58
	2002	733.76	734.93	738.40	746.72	749.41	742.71	757.07	756.44	765.20	764.26	768.71	766.94
	2003	771.47	774.88	782.86	804.25	773.14	778.65	773.82	776.76	788.70	781.00	772.21	..
ALBERTA													
11-91N	Industrial aggregate (excluding unclassified) - Ensemble des industries sauf les entreprises non classifiées												
	1999	636.68	642.65	642.60	643.18	641.05	644.29	649.82	648.29	647.31	647.21	647.46	654.22
	2000	653.85	659.67	662.17	662.52	662.85	665.34	667.61	669.05	667.32	666.99	668.79	671.17
	2001	675.59	677.79	679.75	678.81	678.82	680.55	686.72	688.85	687.57	688.48	689.62	692.87
	2002	695.82	696.24	696.87	697.90	696.43	697.82	700.95	699.78	700.80	701.40	702.53	703.56
	2003	701.98	707.45	706.99	701.62	692.30	704.63	707.98	706.85	716.32	712.25	718.51	..
11-33N	Goods producing industries - Branche productrice de biens												
	1999	877.16	884.99	887.25	884.55	889.06	886.40	887.62	886.75	884.59	884.39	887.47	892.45
	2000	894.65	902.76	906.49	905.70	907.90	911.06	912.66	912.81	914.46	908.36	912.34	910.48
	2001	913.42	909.58	913.67	913.58	918.41	917.28	921.49	925.83	927.69	930.01	933.67	932.30
	2002	935.67	933.63	934.47	937.00	941.30	941.17	945.47	945.93	948.20	947.90	949.60	947.46
	2003	947.46	951.93	953.18	933.50	941.77	948.19	959.59	963.11	977.63	977.45	973.57	..
41-91N	Service producing industries - Branche productrice de services												
	1999	570.54	573.92	572.83	573.56	572.14	574.52	581.02	578.93	580.06	577.57	578.70	584.47
	2000	584.89	587.98	588.99	589.27	591.20	592.48	594.49	595.43	594.02	595.01	597.45	600.67
	2001	606.02	606.67	606.33	605.20	604.86	606.97	613.00	613.55	612.45	612.70	613.80	618.61
	2002	621.33	621.96	621.04	621.61	620.79	621.47	622.83	621.25	623.09	624.56	626.11	628.21
	2003	627.35	631.50	628.27	628.34	615.36	627.41	626.25	622.73	632.12	627.97	638.63	..
11	Forestry, logging & support - Foresterie, exploitation et soutien												
	1999	747.62	782.27	793.05	795.26	756.94	737.68	728.22	723.70	740.76	732.24	728.69	741.52
	2000	762.44	758.52	755.30	775.32	797.12	803.11	793.07	783.13	783.19	779.36	774.98	770.83
	2001	771.06	765.87	766.64	782.15	792.16	844.62	816.27	823.11	825.63	824.51	824.08	824.14
	2002	818.28	819.48	819.19	828.29	824.69	820.71	822.54	819.23	819.28	819.63	820.12	823.35
	2003	816.93	816.36	792.56	731.42	811.57	814.58	833.33	885.79	859.00	848.47	867.41	..
21	Mining & oil & gas extraction - Extraction minière et extraction de pétrole et de gaz												
	1999	1,186.68	1,206.96	1,193.91	1,210.90	1,195.12	1,175.16	1,168.55	1,170.11	1,181.45	1,178.67	1,179.97	1,191.48
	2000	1,188.25	1,199.87	1,196.58	1,205.33	1,204.98	1,206.09	1,205.27	1,205.97	1,208.58	1,207.83	1,209.22	1,208.70
	2001	1,209.89	1,206.45	1,206.33	1,205.01	1,204.85	1,200.31	1,196.41	1,217.63	1,215.09	1,218.41	1,221.50	1,224.35
	2002	1,218.74	1,221.27	1,224.94	1,222.76	1,223.47	1,225.40	1,226.85	1,227.21	1,226.51	1,227.30	1,228.64	1,234.06
	2003	1,240.98	1,238.48	1,251.84	1,188.78	1,201.12	1,217.13	1,244.30	1,234.47	1,264.31	1,248.32	1,272.48	..
22	Utilities - Services publics												
	1999	953.30	951.54	972.61	977.58	999.77	976.02	939.84	941.34	966.29	962.18	964.17	967.97
	2000	964.65	967.29	963.91	965.63	971.58	963.42	969.41	971.90	973.35	973.82	968.36	970.50
	2001	967.32	968.42	967.28	964.84	971.53	968.56	976.14	978.11	978.98	979.77	976.53	977.59
	2002	977.07	979.84	978.87	978.72	985.52	988.60	993.32	994.56	994.34	999.38	1,000.98	995.49
	2003	1,024.16	1,040.52	1,044.14	1,051.99	1,054.67	1,020.42	1,051.14	1,055.14	1,074.67	1,080.94	1,047.01	..
23	Construction - Construction												
	1999	793.64	806.87	804.01	807.61	822.51	818.59	820.19	822.68	819.50	831.01	818.63	819.46
	2000	818.89	844.95	851.43	849.38	848.10	852.52	849.92	854.92	860.15	852.07	860.81	865.36
	2001	861.57	858.25	850.10	844.25	856.64	857.69	863.39	867.16	864.69	871.77	877.09	877.46
	2002	880.74	870.83	871.23	880.13	882.76	875.47	877.66	876.03	882.24	879.08	883.36	878.58
	2003	856.56	872.67	875.31	848.01	853.30	853.22	863.64	876.85	888.97	899.91	864.13	..

Table 2
Seasonally Adjusted Estimates of Average Weekly Earnings,
for All Employees, for Selected Industries, Canada, Provinces
and Territories.

(Continued - suite)

Tableau 2
Estimations désaisonnalisées de la rémunération hebdomadaire
moyenne, pour l'ensemble des salariés, pour une sélection
d'industries, Canada, provinces et territoires.

NAICS	Industry	Jan. - Janv.	Feb. - Fév.	March - Mars	April - Avril	May - Mai	June - Juin	July - Juillet	August - Août	Sept. - Sept.	Oct. - Oct.	Nov. - Nov.	Dec. - Déc.
ALBERTA													
31-33 Manufacturing - Fabrication													
	1999	\$751.33	\$761.64	\$764.98	\$762.95	\$761.67	\$767.95	\$768.49	\$760.97	\$761.06	\$766.28	\$774.85	\$777.45
	2000	781.48	783.46	786.22	789.26	790.91	793.15	792.91	793.06	796.15	793.25	792.94	793.85
	2001	795.02	794.80	801.34	806.04	803.90	806.28	806.89	805.75	810.06	809.51	811.10	816.43
	2002	821.83	824.87	825.51	826.79	827.78	829.67	834.45	835.70	834.12	834.25	834.70	837.26
	2003	841.87	843.57	841.71	848.68	847.12	849.23	853.76	848.52	852.18	850.26	856.02	..
Non-durable goods - Biens non durables													
	1999	727.66	744.27	760.45	751.53	757.05	765.07	765.36	753.72	748.82	749.77	758.95	763.77
	2000	766.66	772.84	776.57	782.43	787.31	787.04	789.43	789.81	794.48	788.43	786.85	788.93
	2001	789.95	784.94	793.47	798.65	797.52	790.32	791.05	792.89	794.64	791.94	797.32	800.56
	2002	802.27	801.20	799.85	798.86	798.67	798.36	802.05	803.96	803.13	802.13	804.31	808.11
	2003	812.00	813.07	817.13	826.01	811.99	832.49	837.44	823.48	812.81	809.53	818.61	..
Durable goods - Biens durables													
	1999	770.33	775.57	768.56	772.13	765.31	770.29	770.99	766.64	770.60	779.32	787.42	788.31
	2000	793.07	791.90	793.88	794.66	793.72	797.89	795.57	795.58	797.44	797.00	797.71	797.78
	2001	799.05	802.76	807.68	812.03	813.43	814.84	819.49	815.98	822.25	823.18	821.85	828.94
	2002	837.16	843.38	845.63	848.69	850.84	854.50	859.76	860.59	858.15	859.08	858.52	860.26
	2003	865.95	867.75	861.74	866.93	875.59	862.84	866.76	868.62	884.37	883.21	886.11	..
41-45N Trade - Commerce													
	1999	542.72	549.04	544.91	551.09	549.29	552.25	552.76	548.98	546.23	548.09	540.67	547.10
	2000	550.22	545.69	546.62	546.19	549.32	548.33	543.73	542.68	538.62	536.92	534.59	539.29
	2001	552.99	555.73	556.37	556.69	558.05	552.87	556.37	554.79	553.84	556.36	553.51	554.85
	2002	556.87	556.49	554.10	551.97	555.08	554.80	555.12	554.38	557.34	559.62	559.10	558.72
	2003	559.92	563.37	560.09	564.15	554.67	564.91	567.89	561.62	568.22	555.40	561.91	..
41 Wholesale Trade - Commerce de gros													
	1999	791.63	790.32	783.85	790.97	789.15	791.45	793.63	789.41	783.95	787.93	781.02	789.47
	2000	785.09	781.92	779.47	771.60	765.09	765.43	760.25	752.81	751.64	753.44	754.06	760.39
	2001	780.78	785.46	787.73	794.65	794.63	783.09	790.01	786.22	788.77	798.24	795.44	802.86
	2002	799.95	792.39	787.79	786.80	796.48	794.64	796.68	790.76	797.17	811.02	811.93	814.74
	2003	821.99	821.28	816.10	812.89	800.76	803.70	812.41	818.04	828.04	810.43	832.62	..
44-45 Retail trade - Commerce de détail													
	1999	427.97	434.66	433.67	438.26	437.23	441.68	442.37	441.12	438.01	439.17	433.20	438.46
	2000	443.63	437.82	439.54	443.48	449.47	450.25	444.25	446.07	439.82	437.70	433.65	439.95
	2001	447.79	448.34	449.02	448.16	448.69	447.98	449.86	449.60	448.98	447.31	446.58	446.23
	2002	448.04	448.28	448.28	448.26	449.55	449.23	449.64	450.94	451.83	450.75	449.36	449.64
	2003	447.16	450.56	449.46	456.20	449.23	462.71	463.53	452.99	459.29	448.77	448.94	..
48-49 Transportation & warehousing - Transport et entreposage													
	1999	694.46	700.61	700.23	706.56	700.98	708.62	704.73	698.66	691.87	688.91	690.26	692.90
	2000	698.98	696.78	700.35	700.12	699.86	703.03	708.13	706.41	700.30	703.86	713.70	723.00
	2001	716.33	718.97	720.08	717.84	719.30	722.81	729.68	732.03	731.00	730.91	729.08	731.87
	2002	734.17	737.51	740.84	741.50	742.70	747.09	752.45	753.18	747.70	751.13	754.83	758.06
	2003	756.36	757.93	758.16	754.76	745.64	762.43	740.97	747.82	739.98	740.04	738.35	..
51 Information & cultural industries - Industrie de l'information et industrie culturelle													
	1999	710.97	698.41	707.85	709.03	702.40	691.97	703.09	701.04	697.36	708.34	709.18	712.16
	2000	715.53	717.79	721.94	726.40	723.70	725.70	721.14	727.02	729.09	730.97	734.49	730.98
	2001	728.72	730.39	727.28	726.74	727.25	732.31	736.22	739.78	742.28	741.59	743.80	748.39
	2002	750.84	754.65	756.78	752.44	753.31	754.03	749.50	753.32	755.22	759.36	761.92	763.28
	2003	764.80	766.18	767.61	737.61	715.05	732.61	732.06	729.91	751.26	735.53	740.53	..
52 Finance & insurance - Finance et assurances													
	1999	827.37	838.88	838.16	863.91	853.50	844.60	848.40	845.62	844.59	842.93	835.00	858.61
	2000	871.56	897.26	923.57	911.78	968.12	920.24	911.06	945.14	918.40	913.18	917.56	911.97
	2001	909.23	905.74	889.63	887.74	881.33	883.01	883.40	886.99	872.22	854.89	870.46	873.13
	2002	885.49	891.14	872.66	902.14	891.24	897.68	885.08	894.69	895.93	887.81	886.23	905.29
	2003	929.96	931.57	924.80	929.45	919.04	919.00	900.95	897.91	898.00	888.94	911.19	..
53 Real estate & rental & leasing - Services immobiliers et services de location et de location à bail													
	1999	585.78	580.91	580.98	583.41	577.54	578.98	577.47	572.57	577.87	587.97	592.85	592.73
	2000	588.24	585.14	575.93	567.92	576.52	581.55	587.11	585.29	571.50	571.15	583.92	585.45
	2001	608.06	610.67	621.24	622.52	614.33	619.04	618.04	630.65	641.67	651.50	651.82	673.33
	2002	678.67	678.71	664.62	657.04	657.90	648.21	641.35	633.61	638.52	652.79	642.91	645.86

Table 2

Seasonally Adjusted Estimates of Average Weekly Earnings,
for All Employees, for Selected Industries, Canada, Provinces
and Territories.

(Continued - suite)

NAICS	Industry	Jan. - Janv.	Feb. - Fév.	March - Mars	April - Avril	May - Mai	June - Juin	July - Juillet	August - Août	Sept. - Sept.	Oct. - Oct.	Nov. - Nov.	Dec. - Déc.
SCIAN	Industrie												
ALBERTA													
53	Real estate & rental & leasing - Services immobiliers et services de location et de location à bail												
	2003	\$625.52	\$635.27	\$632.15	\$629.82	\$618.12	\$612.16	\$608.45	\$614.10	\$636.95	\$634.74	\$644.75	..
54	Professional, scientific & technical services - Services professionnels, scientifiques et techniques												
	1999	846.70	844.29	845.63	838.04	839.83	846.23	848.13	853.17	850.32	861.08	851.82	\$860.05
	2000	862.58	878.80	875.73	876.79	877.01	890.25	879.42	874.99	892.97	895.27	904.71	905.01
	2001	922.16	910.40	903.45	908.17	910.26	906.94	908.05	915.50	920.63	913.51	906.59	904.50
	2002	912.98	910.22	910.56	908.68	910.34	905.90	897.52	891.56	908.08	910.31	924.58	922.42
	2003	927.57	930.22	935.00	918.03	906.35	937.42	935.41	915.89	936.81	922.24	938.07	..
55	Management of companies & enterprises - Gestion de sociétés et d'entreprises												
	1999	821.87	854.70	819.23	854.63	851.78	874.61	906.15	861.30	813.28	809.12	804.20	786.09
	2000	744.00	796.38	817.13	834.68	882.89	896.67	884.41	865.34	912.09	918.64	921.48	887.86
	2001	888.95	892.91	891.66	890.85	891.56	890.69	891.17	889.00	890.85	892.48	896.52	896.05
	2002	897.49	898.78	899.99	898.45	900.48	898.82	898.41	900.56	902.79	903.81	904.41	903.57
	2003	906.21	903.44	905.30	905.55	868.66	883.23	866.04	859.47	890.54	913.95	893.77	..
56	Admin. & support, waste managemt. & remediation services - Services admin., soutien, gestion des déchets, assainissem.												
	1999	552.85	550.90	551.00	551.75	547.91	552.77	555.78	562.07	563.19	568.10	570.85	565.78
	2000	578.48	576.59	575.27	577.53	576.66	575.24	568.20	579.13	578.64	582.33	590.12	585.89
	2001	588.75	583.56	581.23	582.48	581.45	584.98	585.66	586.90	584.45	584.57	587.23	585.92
	2002	587.09	584.20	583.14	583.09	583.42	583.58	584.99	586.52	586.25	586.99	588.02	589.29
	2003	587.97	580.45	582.47	590.77	588.64	605.69	600.81	602.89	602.95	606.30	608.35	..
61	Educational services - Services d'enseignement												
	1999	609.76	614.94	614.93	603.55	613.78	602.85	619.51	617.45	644.86	624.21	629.94	627.64
	2000	617.64	619.79	617.16	624.53	615.87	616.00	628.89	623.17	619.68	628.30	627.21	625.58
	2001	634.24	631.35	633.16	634.74	635.94	636.39	643.27	649.39	642.07	645.10	647.31	657.19
	2002	665.86	657.36	662.03	666.43	676.50	685.97	675.06	683.46	697.38	704.04	707.95	699.26
	2003	703.76	712.06	710.87	730.31	708.95	708.95	663.20	679.82	720.01	732.91	760.57	..
62	Health care & social assistance - Soins de santé et assistance sociale												
	1999	533.63	536.65	539.02	540.16	540.60	541.30	552.68	543.22	548.07	541.37	556.03	550.47
	2000	553.99	552.99	555.52	559.08	564.74	563.89	566.26	566.95	570.24	572.21	575.69	577.72
	2001	576.88	579.39	581.79	581.93	583.61	585.83	590.95	593.27	598.54	602.19	604.71	606.51
	2002	610.34	611.86	616.54	606.28	613.62	616.72	620.37	619.76	616.79	617.35	618.44	617.56
	2003	617.25	615.70	612.93	606.20	599.14	619.10	618.75	619.58	622.03	616.55	627.77	..
71	Arts, entertainment & recreation - Arts, spectacles et loisirs												
	1999	349.21	341.73	352.15	352.29	344.33	344.13	340.78	347.22	345.04	356.20	360.99	359.84
	2000	360.42	363.23	365.93	368.37	361.95	363.61	363.69	366.30	367.93	369.83	374.37	377.02
	2001	377.93	379.79	380.48	379.57	378.17	378.88	380.27	381.17	383.82	388.42	393.08	394.32
	2002	396.98	394.13	392.22	392.01	391.18	388.46	383.92	382.65	383.12	386.21	387.96	389.52
	2003	388.73	380.19	370.07	360.28	354.75	350.98	357.04	358.30	348.74	355.04	369.72	..
72	Accommodation & food services - Hébergement et services de restauration												
	1999	250.24	244.65	246.07	244.04	243.89	245.55	243.80	245.94	245.16	253.59	254.84	260.81
	2000	264.43	266.86	266.10	265.93	268.10	266.66	269.14	271.23	273.66	274.12	275.44	276.15
	2001	275.23	277.87	277.47	279.08	279.96	280.95	282.95	285.33	287.53	288.78	292.83	292.53
	2002	295.87	294.50	294.88	296.90	292.61	291.11	289.50	288.49	287.74	285.15	283.52	282.39
	2003	276.73	278.03	273.71	276.52	275.93	280.56	279.68	282.90	283.48	281.55	289.20	..
81	Other services (except public administration) - Autres services, sauf les administrations publiques												
	1999	473.36	474.79	473.96	472.44	473.74	464.73	466.84	467.06	467.02	469.64	474.50	475.88
	2000	474.36	471.47	473.51	474.23	478.81	478.53	475.06	475.14	477.67	482.80	483.13	483.39
	2001	484.63	485.32	486.06	487.38	488.26	490.01	491.61	494.85	496.89	499.73	501.18	503.50
	2002	504.39	506.91	506.40	505.93	505.54	503.90	504.62	504.94	503.71	502.00	500.50	502.11
	2003	501.80	510.43	501.51	516.78	501.59	502.91	513.51	504.57	507.12	505.88	511.85	..
91	Public administration - Administrations publiques												
	1999	717.73	721.62	721.01	721.96	727.21	726.07	735.24	734.72	739.91	732.30	740.17	735.08
	2000	735.60	737.50	741.84	750.07	751.56	758.39	751.01	754.98	756.55	761.87	760.71	758.12
	2001	767.31	767.74	763.82	735.87	736.18	765.90	762.40	766.60	763.35	766.52	770.32	777.38

Tableau 2

Estimations désaisonnalisées de la rémunération hebdomadaire
moyenne, pour l'ensemble des salariés, pour une sélection
d'industries, Canada, provinces et territoires.

Table 2
Seasonally Adjusted Estimates of Average Weekly Earnings,
for All Employees, for Selected Industries, Canada, Provinces
and Territories.

(Continued - suite)

Tableau 2
Estimations désaisonnalisées de la rémunération hebdomadaire
moyenne, pour l'ensemble des salariés, pour une sélection
d'industries, Canada, provinces et territoires.

NAICS	Industry	Jan. - Janv.	Feb. - Fév.	March - Mars	April - Avril	May - Mai	June - Juin	July - Juillet	August - Août	Sept. - Sept.	Oct. - Oct.	Nov. - Nov.	Dec. - Déc.
SCIAN	Industrie												
ALBERTA													
91	Public administration - Administrations publiques												
	2002	\$780.77	\$783.53	\$791.37	\$799.60	\$805.71	\$800.71	\$806.44	\$804.91	\$809.64	\$812.21	\$809.82	\$804.12
	2003	804.17	803.90	809.28	800.84	794.92	784.22	805.72	805.35	819.97	815.34	823.04	..
BRITISH COLUMBIA - COLOMBIE-BRITANNIQUE													
11-91N	Industrial aggregate (excluding unclassified) - Ensemble des industries sauf les entreprises non classifiées												
	1999	646.32	646.73	648.14	651.28	651.41	649.96	651.38	650.03	654.91	652.43	653.69	655.75
	2000	659.03	658.56	657.94	662.66	665.72	661.71	661.64	662.85	663.99	666.14	666.20	667.21
	2001	668.58	668.53	669.27	664.68	665.01	666.79	668.60	669.84	666.35	667.81	668.70	670.53
	2002	669.36	672.83	672.15	671.34	671.17	672.26	673.54	674.26	676.51	678.15	681.19	683.60
	2003	683.20	678.70	677.62	680.29	679.90	683.05	678.12	678.91	685.20	682.68	685.83	..
11-33N	Goods producing industries - Branche productrice de biens												
	1999	805.36	805.23	812.58	812.12	807.77	809.87	809.80	809.80	809.93	813.13	811.23	816.96
	2000	826.30	821.40	822.55	824.89	829.53	812.89	829.82	823.95	820.08	826.26	823.14	823.85
	2001	828.79	826.70	826.65	825.52	829.91	828.90	832.67	831.27	831.34	832.49	829.93	830.74
	2002	837.11	839.56	840.03	840.08	836.02	837.19	838.19	840.29	842.11	842.69	840.21	847.72
	2003	854.51	851.17	853.65	850.67	858.79	861.82	851.54	857.32	856.32	859.14	855.39	..
41-91N	Service producing industries - Branche productrice de services												
	1999	605.56	607.19	607.67	613.83	613.04	614.83	610.61	608.73	613.38	610.04	611.06	614.85
	2000	615.71	618.58	616.99	624.08	625.21	626.85	618.16	621.66	622.19	624.79	625.10	628.48
	2001	628.99	632.22	632.52	630.09	627.20	631.44	629.16	630.91	625.59	627.89	630.21	634.46
	2002	630.33	637.23	636.48	635.43	635.68	638.68	636.38	636.36	636.41	639.67	644.04	648.76
	2003	645.00	643.04	639.55	644.98	639.32	647.25	639.03	638.97	645.53	642.04	650.03	..
11	Forestry, logging & support - Foresterie, exploitation et soutien												
	1999	860.88	857.77	879.44	873.50	832.54	862.89	867.95	895.44	877.28	871.20	879.53	905.85
	2000	916.41	913.60	912.59	889.06	904.68	896.19	897.81	885.34	883.00	899.88	905.12	900.95
	2001	898.06	906.93	903.19	913.56	919.94	918.45	927.97	931.35	938.23	941.01	936.92	947.11
	2002	951.00	954.55	955.02	964.28	962.67	957.33	951.77	954.11	952.62	958.26	961.81	970.92
	2003	961.61	956.96	950.32	939.14	966.18	969.17	971.31	985.58	982.44	990.57	996.73	..
21	Mining & oil & gas extraction - Extraction minière et extraction de pétrole et de gaz												
	1999	1,056.34	1,048.21	1,073.31	1,066.91	1,105.84	1,125.75	1,136.19	1,121.78	1,140.82	1,112.48	1,132.96	1,147.05
	2000	1,156.97	1,178.80	1,191.81	1,189.85	1,182.33	1,168.47	1,170.42	1,157.80	1,170.95	1,152.10	1,154.83	1,163.91
	2001	1,177.80	1,195.61	1,180.30	1,176.90	1,168.13	1,173.37	1,175.76	1,188.78	1,178.47	1,174.97	1,181.74	1,183.23
	2002	1,190.35	1,190.67	1,184.93	1,184.50	1,180.04	1,182.45	1,190.04	1,180.98	1,182.01	1,180.07	1,179.02	1,190.73
	2003	1,195.68	1,193.47	1,189.22	1,226.24	1,227.90	1,214.33	1,217.10	1,213.80	1,206.14	1,191.43	1,207.48	..
22	Utilities - Services publics												
	1999	947.95	965.59	980.91	972.75	980.11	953.83	959.79	963.85	961.45	956.33	973.62	956.66
	2000	960.02	961.53	963.38	962.45	963.65	960.70	958.61	961.73	965.07	964.89	966.01	965.10
	2001	965.08	963.27	959.53	958.29	958.27	957.96	959.14	960.28	963.64	964.44	966.46	965.20
	2002	965.99	967.94	968.80	966.08	969.90	976.40	977.84	978.42	975.50	977.29	981.24	1,007.78
	2003	1,004.87	993.62	1,005.31	986.98	1,002.49	986.50	1,023.29	1,027.15	1,041.91	1,059.58	1,092.69	..
23	Construction - Construction												
	1999	787.71	783.37	791.99	782.15	770.73	765.29	767.46	776.47	775.94	778.30	772.27	772.60
	2000	790.50	789.17	791.20	797.11	782.00	793.16	785.41	780.30	778.96	777.05	782.18	787.10
	2001	787.48	769.01	773.36	769.21	776.00	775.80	784.35	778.84	775.99	773.07	774.67	778.29
	2002	776.28	780.38	773.17	774.68	772.65	763.94	761.84	769.86	774.98	771.24	768.85	782.94
	2003	785.38	784.41	797.26	794.09	795.87	802.14	801.52	807.31	817.93	824.62	803.41	..
31-33	Manufacturing - Fabrication												
	1999	784.48	783.85	784.95	791.91	791.77	789.56	785.58	777.91	780.11	783.73	785.13	797.50
	2000	799.77	791.65	789.60	797.17	811.34	774.45	807.07	804.05	797.02	803.28	799.94	803.74
	2001	806.55	807.67	805.78	805.22	812.27	805.15	805.14	804.02	805.68	808.12	807.60	809.96
	2002	816.62	822.07	824.58	825.24	821.18	822.86	826.54	828.21	828.22	831.13	832.12	836.01
	2003	842.41	841.98	838.14	837.26	847.15	849.51	832.35	838.48	829.70	830.76	841.13	..
	Non-durable goods - Biens non durables												
	1999	685.10	693.98	689.61	705.14	697.46	689.95	683.11	676.18	679.06	682.30	689.33	700.80
	2000	703.58	703.34	701.22	701.99	708.24	705.59	703.76	702.32	698.66	696.19	689.33	696.47
	2001	697.64	696.68	690.35	697.33	701.59	701.78	705.06	701.83	704.49	704.45	704.80	712.60

Table 2

Seasonally Adjusted Estimates of Average Weekly Earnings,
for All Employees, for Selected Industries, Canada, Provinces
and Territories.

(Continued - suite)

Tableau 2

Estimations désaisonnalisées de la rémunération hebdomadaire
moyenne, pour l'ensemble des salariés, pour une sélection
d'industries, Canada, provinces et territoires.

NAICS	Industry	Jan. - Janv.	Feb. - Fév.	March - Mars	April - Avril	May - Mai	June - Juin	July - Juillet	August - Août	Sept. - Sept.	Oct. - Oct.	Nov. - Nov.	Dec. - Déc.
BRITISH COLUMBIA - COLOMBIE-BRITANNIQUE													
Non-durable goods - Biens non durables													
	2002	\$721.24	\$723.16	\$721.73	\$717.52	\$712.16	\$712.55	\$714.44	\$716.35	\$716.78	\$719.54	\$720.84	\$725.43
	2003	741.74	742.52	739.15	744.18	752.58	766.98	747.61	761.50	741.97	739.99	753.70	..
Durable goods - Biens durables													
	1999	855.72	847.03	852.01	854.26	857.39	860.20	861.47	855.68	856.14	858.47	855.72	867.00
	2000	869.76	854.90	853.38	865.58	882.44	822.09	880.25	876.66	867.58	879.51	879.32	880.71
	2001	887.82	890.31	894.14	887.87	894.69	881.95	880.87	882.81	883.43	885.98	883.84	883.23
	2002	888.85	896.98	897.94	912.04	907.03	908.37	913.16	914.24	915.32	916.44	917.22	921.30
	2003	921.07	918.57	914.35	909.04	920.94	914.30	901.35	901.61	902.92	905.21	916.02	..
41-45N Trade - Commerce													
	1999	553.74	555.34	551.13	550.74	553.79	550.55	554.52	551.77	551.55	555.39	552.85	559.63
	2000	560.22	557.92	560.75	558.93	558.99	559.73	556.57	558.90	559.13	560.74	557.74	558.00
	2001	559.73	558.65	557.53	557.66	557.35	556.50	556.02	558.24	558.24	555.52	556.14	555.26
	2002	553.37	555.38	554.20	549.51	553.87	553.56	555.81	554.55	555.55	555.78	559.89	558.14
	2003	556.85	556.37	554.81	559.67	560.37	566.77	568.92	564.41	564.28	561.37	560.40	..
41 Wholesale Trade - Commerce de gros													
	1999	764.25	766.36	763.70	758.84	766.19	765.00	763.20	757.24	755.45	761.42	761.15	767.31
	2000	767.73	766.08	780.52	773.22	772.53	771.17	765.12	757.88	774.54	783.24	774.60	776.14
	2001	780.13	782.28	784.58	784.23	784.22	780.97	776.73	778.73	781.97	780.03	780.91	787.05
	2002	786.13	782.07	776.34	769.57	775.70	778.08	778.21	770.78	775.67	788.76	800.17	793.34
	2003	793.46	787.83	784.28	788.27	785.85	793.76	795.87	797.11	790.28	792.73	794.31	..
44-45 Retail trade - Commerce de détail													
	1999	461.50	464.53	460.17	460.88	460.11	457.79	462.53	458.40	458.77	461.36	458.22	465.99
	2000	467.63	462.65	460.40	460.46	461.52	462.51	460.56	464.81	460.06	461.41	460.48	462.34
	2001	464.67	463.93	463.37	462.64	462.74	461.20	462.00	461.83	463.65	463.76	464.96	462.64
	2002	462.33	462.83	463.65	461.15	462.69	462.51	463.65	462.88	464.98	463.21	464.66	463.50
	2003	462.82	462.47	461.25	466.23	466.28	474.64	476.37	465.20	469.93	467.19	466.91	..
48-49 Transportation & warehousing - Transport et entreposage													
	1999	779.23	772.58	780.42	784.19	800.14	790.95	810.19	779.71	792.65	774.86	779.00	781.25
	2000	788.92	787.25	788.87	787.44	790.57	796.78	793.67	794.36	781.88	784.83	790.61	792.54
	2001	792.25	794.95	796.12	780.51	799.39	803.06	805.76	807.30	810.08	808.58	809.01	810.79
	2002	815.30	817.95	820.95	823.71	824.08	829.14	830.87	832.56	829.03	829.29	831.91	833.04
	2003	831.48	830.22	826.36	817.59	818.89	832.25	838.08	836.04	838.06	826.44	819.86	..
51 Information & cultural industries - Industrie de l'information et industrie culturelle													
	1999	726.97	722.44	737.26	716.62	716.73	717.76	721.65	720.29	722.67	730.01	729.18	726.90
	2000	735.19	732.56	732.99	729.11	731.96	730.28	731.49	729.42	732.26	740.83	735.25	734.26
	2001	735.25	735.66	736.35	739.01	738.49	743.42	748.27	750.87	755.02	759.29	759.76	763.41
	2002	766.47	770.16	772.28	770.82	774.32	776.07	772.88	773.12	775.46	779.86	783.85	784.95
	2003	786.26	788.31	788.30	772.35	760.54	774.79	766.71	770.91	794.15	783.83	786.00	..
52 Finance & insurance - Finance et assurances													
	1999	815.41	838.48	817.51	858.29	860.15	848.07	850.14	841.04	818.38	822.06	795.53	803.96
	2000	849.91	869.24	897.62	889.54	943.60	873.15	861.73	867.42	854.07	866.50	865.60	862.54
	2001	871.56	916.27	913.03	923.37	907.57	902.03	911.25	897.33	834.81	827.32	841.31	848.87
	2002	859.75	860.46	836.38	854.25	841.82	841.91	830.35	832.50	838.97	856.89	878.45	916.85
	2003	919.96	900.32	921.70	898.16	901.49	904.29	895.07	893.99	896.89	893.94	908.82	..
53 Real estate & rental & leasing - Services immobiliers et services de location et de location à bail													
	1999	627.05	624.78	621.42	637.96	645.43	646.24	634.24	631.30	625.58	625.22	617.62	605.74
	2000	605.70	598.63	590.94	597.00	609.94	620.71	631.30	631.75	643.91	637.24	644.01	651.17
	2001	641.78	641.62	636.93	633.09	625.30	616.04	607.86	610.92	615.43	631.58	638.13	640.98
	2002	643.93	655.20	640.46	638.39	633.16	629.82	618.30	607.63	597.19	620.11	624.73	633.10
	2003	608.49	612.19	611.14	613.21	600.07	609.93	617.34	611.58	641.33	623.16	633.97	..
54 Professional, scientific & technical services - Services professionnels, scientifiques et techniques													
	1999	839.62	830.36	840.37	842.24	839.05	848.01	855.92	859.89	860.18	858.40	853.76	855.17
	2000	855.41	869.38	884.48	884.19	889.33	887.59	861.70	875.87	890.50	881.22	877.61	869.14
	2001	871.06	866.37	863.04	866.56	863.20	855.11	855.22	857.37	845.31	853.78	836.66	843.68
	2002	855.35	854.75	862.57	842.02	856.36	860.99	865.50	873.30	879.64	886.69	891.48	899.82
	2003	906.06	907.21	887.75	890.28	870.20	890.46	897.69	888.38	902.54	897.42	905.99	..

Table 2
Seasonally Adjusted Estimates of Average Weekly Earnings,
for All Employees, for Selected Industries, Canada, Provinces
and Territories.

(Continued - suite)

Tableau 2
Estimations désaisonnalisées de la rémunération hebdomadaire
moyenne, pour l'ensemble des salariés, pour une sélection
d'industries, Canada, provinces et territoires.

NAICS	Industry	Jan.	Feb.	March	April	May	June	July	August	Sept.	Oct.	Nov.	Dec.
SCIAN	Industrie	Janv.	Fév.	Mars	Avril	Mai	Juin	Juillet	Août	Sept.	Oct.	Nov.	Déc.
BRITISH COLUMBIA - COLOMBIE-BRITANNIQUE													
55	Management of companies & enterprises - Gestion de sociétés et d'entreprises												
	1999	\$894.92	\$869.92	\$867.56	\$900.41	\$871.87	\$889.99	\$890.13	\$942.30	\$902.69	\$917.97	\$876.64	\$882.57
	2000	857.84	870.58	817.35	810.76	870.17	878.39	856.16	902.49	897.36	845.45	827.74	844.88
	2001	846.99	848.58	845.84	843.95	844.70	844.33	846.66	844.75	844.86	847.71	847.78	846.72
	2002	847.60	848.96	846.96	845.77	856.49	854.71	856.98	859.52	861.13	863.04	863.79	865.00
	2003	869.35	866.85	871.48	867.48	836.26	867.97	860.40	838.37	831.02	818.89	820.27	..
56	Admin. & support, waste managem. & remediation services - Services admin., soutien, gestion des déchets, assainissem.												
	1999	515.86	513.74	512.71	515.37	520.16	520.51	523.04	529.91	526.11	532.16	526.90	520.27
	2000	516.83	518.58	527.35	531.18	526.99	535.86	533.61	545.29	548.63	552.02	555.72	547.32
	2001	550.70	552.11	548.43	548.71	547.10	546.85	546.51	547.56	547.98	550.36	550.54	547.75
	2002	549.49	549.78	547.98	548.89	550.06	550.89	551.15	551.24	551.11	550.11	551.50	552.05
	2003	553.09	549.47	548.04	552.32	560.51	573.76	564.87	569.82	569.31	560.70	565.09	..
61	Educational services - Services d'enseignement												
	1999	700.30	700.52	706.20	716.44	714.26	716.40	711.14	690.86	736.34	712.87	726.72	717.98
	2000	715.35	712.04	663.32	722.57	719.27	723.44	725.80	710.17	711.25	722.81	714.88	724.88
	2001	734.78	730.62	737.75	727.70	730.43	735.69	736.69	731.24	722.76	727.68	729.79	729.18
	2002	693.30	729.37	726.89	729.97	739.94	744.39	755.98	757.74	756.68	760.40	762.21	764.58
	2003	771.27	762.93	764.60	786.30	775.17	747.24	691.64	718.03	758.72	768.10	794.84	..
62	Health care & social assistance - Soins de santé et assistance sociale												
	1999	560.75	560.02	561.80	571.01	570.45	571.34	576.10	587.06	589.91	576.87	586.07	587.39
	2000	589.85	590.79	593.14	595.77	595.36	592.95	595.51	595.93	595.29	594.01	599.58	602.26
	2001	603.92	605.08	605.26	603.54	604.82	608.56	614.05	617.75	619.95	621.64	623.29	624.13
	2002	627.32	629.79	630.21	634.13	634.38	634.66	634.70	634.95	636.88	639.10	640.32	640.19
	2003	637.26	634.37	632.78	644.00	630.56	645.54	645.17	648.87	654.09	639.02	651.73	..
71	Arts, entertainment & recreation - Arts, spectacles et loisirs												
	1999	396.73	394.63	400.58	400.52	399.27	401.93	400.55	404.58	409.44	411.00	411.09	418.55
	2000	415.53	422.00	425.16	425.53	426.42	426.66	426.08	428.08	433.19	431.38	432.77	434.79
	2001	445.53	446.66	445.18	446.05	447.09	448.06	452.31	451.48	456.67	459.02	460.63	464.08
	2002	463.99	463.18	463.76	462.60	464.94	459.75	454.64	451.07	450.98	452.57	453.17	445.61
	2003	425.75	425.11	409.41	413.47	427.66	427.62	440.63	435.47	419.43	429.46	431.47	..
72	Accommodation & food services - Hébergement et services de restauration												
	1999	292.96	287.22	289.40	287.27	285.09	284.88	286.53	284.85	281.33	287.51	286.89	285.55
	2000	287.42	290.84	289.69	290.07	289.90	293.27	291.97	294.21	298.95	297.46	297.49	300.07
	2001	299.59	301.48	300.95	303.16	304.91	304.89	310.39	311.68	311.26	312.01	315.41	316.03
	2002	319.78	319.39	319.03	322.18	315.21	311.67	311.72	310.74	309.88	307.35	305.18	308.42
	2003	303.95	295.27	287.17	293.23	290.30	292.70	299.54	304.97	299.14	292.61	299.28	..
81	Other services (except public administration) - Autres services, sauf les administrations publiques												
	1999	497.83	496.82	505.43	505.21	504.19	498.25	501.69	504.77	502.46	504.67	503.01	506.58
	2000	503.28	509.23	509.26	511.16	508.26	514.52	513.23	517.08	517.20	515.06	515.22	515.13
	2001	520.61	518.43	519.45	520.65	521.60	523.44	526.15	529.18	530.67	534.09	536.25	538.88
	2002	539.00	541.69	541.74	544.54	543.55	541.01	543.90	543.97	544.58	545.71	545.67	547.03
	2003	545.17	541.08	544.89	549.47	549.80	549.03	553.53	554.41	548.75	552.24	559.24	..
91	Public administration - Administrations publiques												
	1999	801.37	808.11	804.60	808.86	813.89	812.78	807.35	797.75	820.45	816.97	825.28	821.01
	2000	815.42	815.44	814.61	825.98	826.71	828.57	820.05	824.22	839.49	845.91	845.29	844.26
	2001	842.17	843.63	843.24	805.25	804.19	842.38	844.41	850.95	848.60	850.91	858.55	868.00
	2002	872.13	875.34	878.37	888.43	892.12	879.63	891.49	884.93	888.95	889.66	890.21	880.56
	2003	870.55	866.51	863.73	866.72	878.82	869.73	878.65	867.42	867.88	891.34	867.66	..
YUKON													
11-91N	Industrial aggregate (excluding unclassified) - Ensemble des industries sauf les entreprises non classifiées												
	1999	707.45	726.86	729.44	726.37	720.33	721.54	718.45	733.40	742.05	744.59	743.94	764.95
	2000	736.83	737.42	743.06	740.27	743.09	756.66	752.71	747.84	741.16	733.88	739.89	745.65
	2001	743.35	745.11	745.21	745.92	750.75	751.05	757.47	761.44	758.13	759.70	764.06	757.11
	2002	766.40	764.13	759.11	764.66	766.71	765.71	757.05	753.91	758.64	759.31	757.58	766.53
	2003	764.38	759.71	759.34	760.16	772.41	781.10	775.36	773.62	779.56	753.22	762.61	..

Table 2
Seasonally Adjusted Estimates of Average Weekly Earnings,
for All Employees, for Selected Industries, Canada, Provinces
and Territories.

Tableau 2
Estimations désaisonnalisées de la rémunération hebdomadaire
moyenne, pour l'ensemble des salariés, pour une sélection
d'industries, Canada, provinces et territoires.

(Continued - suite)

NAICS	Industry	Jan.	Feb.	March	April	May	June	July	August	Sept.	Oct.	Nov.	Dec.
SCIAN	Industrie	Janv.	Fév.	Mars	Avril	Mai	Juin	Juillet	Août	Sept.	Oct.	Nov.	Déc.
YUKON													
11-33N Goods producing industries - Branche productrice de biens													
	1999	\$737.21	\$808.66	\$821.97	\$852.93	\$830.54	\$810.26	\$818.90	\$824.66	\$838.19	\$834.68	\$804.51	\$866.25
	2000	827.02	854.93	894.72	890.66	882.97	896.79	855.85	853.30	829.53	828.94	832.13	842.19
	2001	827.40	861.73	858.52	838.46	836.98	866.80	891.96	902.51	902.13	897.11	930.89	907.04
	2002	933.44	923.54	893.02	896.22	894.68	859.20	869.15	855.14	877.56	890.26	904.43	903.21
	2003	921.30	939.47	913.91	998.57	1,164.94	1,008.26	1,032.43	975.98	997.11	900.51	884.20	..
41-91N Service producing industries - Branche productrice de services													
	1999	696.32	711.54	714.01	709.48	706.05	712.80	710.06	726.03	733.43	736.70	736.46	752.23
	2000	721.66	721.21	726.09	724.92	730.21	745.10	745.24	740.63	734.63	725.01	731.74	737.01
	2001	732.36	731.82	733.02	736.34	742.71	740.53	745.12	746.60	744.46	747.31	747.47	743.03
	2002	752.05	749.57	745.77	753.03	757.17	758.83	749.32	746.64	749.51	749.86	744.69	753.58
	2003	751.67	745.90	745.91	740.20	738.39	756.13	744.46	751.08	760.23	743.37	750.02	..
23 Construction - Construction													
	1999	699.96	736.27	725.95	824.74	758.16	695.06	681.18	693.97	726.19	738.99	652.40	686.93
	2000	673.77	739.44	762.12	659.88	698.36	782.75	724.87	728.71	677.17	678.74	722.91	710.22
	2001	784.93	818.36	831.59	826.16	826.18	846.54	888.90	895.28	906.19	892.77	943.44	890.29
	2002	944.57	891.84	862.96	939.98	909.74	834.19	862.93	848.20	879.79	887.67	878.38	877.24
	2003	863.69	869.53	845.68	967.67	1,219.84	964.24	926.35	864.96	880.22	835.22	779.50	..
41-45N Trade - Commerce													
	1999	472.75	520.83	516.20	500.48	503.07	521.38	529.50	531.74	534.03	543.88	506.39	536.10
	2000	496.70	515.02	534.88	527.83	519.65	536.03	498.08	505.39	501.21	447.47	495.65	530.27
	2001	536.22	549.57	574.73	566.73	549.73	539.94	556.29	561.85	542.29	550.80	548.68	549.85
	2002	569.86	569.35	568.59	574.74	560.90	573.82	527.88	538.26	543.95	534.47	529.13	525.39
	2003	531.65	533.52	538.35	541.43	524.41	536.08	529.76	524.83	530.38	528.68	536.75	..
44-45 Retail trade - Commerce de détail													
	1999	448.65	475.63	480.18	453.28	442.22	463.98	474.35	474.97	475.15	483.96	452.47	479.06
	2000	446.23	458.82	485.70	476.37	461.55	487.49	455.30	462.61	445.17	390.38	441.21	473.66
	2001	484.07	492.22	495.31	496.48	487.76	483.92	479.70	479.99	477.03	481.98	486.31	483.10
	2002	488.35	489.04	487.96	487.12	484.42	485.68	473.66	476.72	477.13	475.48	469.38	468.50
	2003	472.93	473.61	478.36	479.56	465.46	471.81	471.42	458.40	471.30	475.24	480.25	..
48-49 Transportation & warehousing - Transport et entreposage													
	1999	675.07	690.17	707.89	734.83	681.60	682.66	679.33	669.20	667.48	692.97	709.04	741.10
	2000	730.40	714.43	700.70	716.21	695.95	860.18	846.98	821.68	820.50	751.82	747.86	744.27
	2001	773.08	762.97	755.14	765.04	755.25	733.49	718.95	728.62	750.01	794.31	800.64	800.60
	2002	807.37	796.85	806.20	794.16	802.59	784.23	764.27	769.00	779.14	816.61	819.54	820.50
	2003	810.18	800.19	794.21	784.24	757.24	803.23	777.86	780.97	770.13	772.20	765.52	..
61 Educational services - Services d'enseignement													
	1999	937.92	908.71	903.60	901.05	907.71	881.63	791.67	862.69	884.63	911.12	896.16	904.73
	2000	872.32	866.91	867.01	873.28	880.96	916.74	929.31	937.11	921.89	918.48	912.26	913.74
	2001	891.01	873.27	898.07	906.37	913.76	918.79	943.70	958.61	955.64	952.07	975.62	960.79
	2002	949.80	967.72	959.46	956.68	962.90	991.37	955.76	956.24	953.27	956.51	969.44	960.37
	2003	954.04	893.61	860.78	831.50	870.47	880.86	777.42	830.80	815.75	764.42	753.92	..
62 Health care & social assistance - Soins de santé et assistance sociale													
	1999	646.41	644.83	654.15	619.88	614.16	621.07	630.99	620.03	657.08	644.37	659.49	665.43
	2000	666.51	654.48	656.83	660.94	663.07	661.67	666.83	667.73	670.93	671.90	671.71	675.44
	2001	615.30	616.16	617.64	619.79	622.32	628.26	625.58	627.22	634.82	635.76	642.02	613.74
	2002	617.96	621.76	635.81	638.07	628.68	648.70	661.00	662.38	664.87	669.56	664.52	664.72
	2003	661.04	648.18	650.49	634.45	618.63	731.36	706.70	714.78	762.10	734.08	719.29	..
72 Accomodation & food services - Hébergement et services de restauration													
	1999	310.67	320.27	322.43	287.59	308.53	311.70	355.89	354.39	362.37	354.89	367.85	357.89
	2000	366.04	362.90	361.03	362.60	362.67	355.47	353.47	351.37	357.74	362.29	371.28	375.43
	2001	385.62	385.85	380.79	380.47	383.04	372.05	362.80	369.67	379.50	386.91	396.80	400.25
	2002	406.82	398.58	397.30	397.88	401.85	396.64	385.87	385.26	388.18	392.07	394.36	394.02
	2003	393.37	398.61	394.59	409.40	375.64	393.60	421.24	429.35	443.08	433.78	423.02	..
91 Public administration - Administrations publiques													
	1999	888.98	908.30	918.98	912.27	908.64	910.73	907.79	935.36	933.54	936.48	940.84	941.77
	2000	884.66	886.84	883.85	891.91	896.18	903.37	899.90	901.23	897.95	929.76	907.11	900.35
	2001	898.08	904.09	899.16	899.76	900.82	910.40	910.97	912.43	909.41	907.63	910.36	911.04

Table 2
Seasonally Adjusted Estimates of Average Weekly Earnings,
for All Employees, for Selected Industries, Canada, Provinces
and Territories.

(Continued - suite)

NAICS	Industry	Jan. - Janv.	Feb. - Fév.	March - Mars	April - Avril	May - Mai	June - Juin	July - Juillet	August - Août	Sept. - Sept.	Oct. - Oct.	Nov. - Nov.	Dec. - Déc.
SCIAN	Industrie												
YUKON													
91	Public administration - Administrations publiques												
	2002	\$911.20	\$913.99	\$915.21	\$910.52	\$916.64	\$920.44	\$917.90	\$911.75	\$908.15	\$903.95	\$899.97	\$919.96
	2003	920.37	920.80	939.84	934.50	952.69	954.99	940.75	947.29	949.00	931.23	965.07	..

Employment, earnings and hours, 2003
 Statistics Canada - Cat. No. 72-002-XIB

Tableau 2
Estimations désaisonnalisées de la rémunération hebdomadaire
moyenne, pour l'ensemble des salariés, pour une sélection
d'industries, Canada, provinces et territoires.

Emploi, gains et durée du travail, 2003
 Statistique Canada - n° 72-002-XIB au cat.

Table 3

Tableau 3

Fixed-weighted Indexes (1996=100) of Average Hourly Earnings, for All Employees, for Selected Industries, Canada, Provinces and Territories, (1999-2003).

Indices à pondération fixe (1996=100) de la rémunération horaire moyenne, pour l'ensemble des salariés, pour une sélection d'industries, Canada, provinces et territoires, (1999-2003).

The year-over-year growth rate for the fixed-weighted index of average hourly earnings increased to 2.4 percent, up from 1.7 percent in October. The strongest gain was in services-producing (+2.6 percent) compared to goods-producing (+2.0 percent).

En novembre, le taux de croissance de l'indice à pondération fixe de la rémunération horaire moyenne a augmenté à 2,4% alors qu'il était de 1,7% en octobre. La croissance de cet l'indice était plus importante dans la branche productrice de services (+2,6%) que dans la branche productrice de biens (+2,0%).

	Page
<u>Canada</u>	<u>67</u>
<u>Provinces and Territories / Provinces et territoires</u>	<u>69</u>

Table 3
Fixed-weighted Indexes (1996=100) of Average Hourly Earnings
for All Employees, for Selected Industries, Canada, Provinces
and Territories.

Tableau 3
Indices à pondération fixe (1996=100) de la rémunération
horaire moyenne, pour l'ensemble des salariés, pour une
sélection d'industries, Canada, provinces et territoires.

NAICS	Industry	Jan. - Janv.	Feb. - Fév.	March - Mars	April - Avril	May - Mai	June - Juin	July - Juillet	August - Août	Sept. - Sept.	Oct. - Oct.	Nov. - Nov.	Dec. - Déc.
CANADA													
11-91N Industrial aggregate (excluding unclassified) - Ensemble des industries sauf les entreprises non classifiées													
	1999	104.2	104.8	103.9	103.9	104.0	104.1	104.0	103.9	103.4	103.8	103.7	105.5
	2000	105.4	105.5	105.7	106.3	106.3	106.8	107.3	106.6	106.0	106.4	106.2	106.6
	2001	106.8	107.0	106.9	107.3	106.8	107.4	108.2	109.0	108.7	109.0	109.1	109.5
	2002	109.6	109.8	110.1	110.7	110.6	110.7	111.1	111.1	110.6	110.5	110.4	110.4
	2003	110.6	110.2	110.9	111.5	111.8	112.0	112.5	111.8	111.9	112.4	113.0	..
11-33N Goods producing industries - Branche productrice de biens													
	1999	106.4	106.2	105.9	106.3	106.1	106.4	107.3	107.3	105.1	105.5	105.4	107.7
	2000	108.2	108.3	107.9	108.8	109.2	109.0	109.4	109.3	109.1	109.0	108.6	109.7
	2001	110.2	110.0	110.0	110.1	110.0	110.6	110.7	110.9	111.5	111.6	111.9	112.9
	2002	113.2	113.5	114.5	114.5	114.2	113.6	113.7	113.4	113.0	112.5	112.7	113.4
	2003	114.3	113.7	114.1	114.5	115.4	115.6	115.8	114.0	113.6	114.5	114.9	..
41-91N Service producing industries - Branche productrice de services													
	1999	103.3	104.3	103.1	103.0	103.2	103.2	102.8	102.6	102.7	103.2	103.1	104.6
	2000	104.4	104.5	104.9	105.3	105.2	106.0	106.5	105.6	104.9	105.4	105.3	105.4
	2001	105.5	105.8	105.7	106.2	105.5	106.2	107.3	108.3	107.6	108.0	108.0	108.2
	2002	108.2	108.3	108.4	109.2	109.1	109.5	110.1	110.3	109.7	109.7	109.5	109.2
	2003	109.2	108.9	109.7	110.3	110.4	110.6	111.2	110.9	111.2	111.6	112.3	..
11 Forestry, logging & support - Foresterie, exploitation et soutien													
	1999	103.8	105.1	106.4	104.3	99.0	94.7	96.0	99.2	97.9	97.8	99.1	101.1
	2000	102.0	101.0	104.7	103.1	107.6	107.6	106.2	105.4	103.9	106.1	105.8	108.5
	2001	107.1	107.3	107.8	109.2	107.4	111.7	112.7	112.3	113.9	112.8	113.0	113.6
	2002	112.1	111.2	112.2	112.8	112.6	113.1	113.9	113.8	113.3	114.0	113.7	113.9
	2003	113.0	112.6	113.0	113.6	119.9	120.9	121.0	117.1	117.0	113.6	114.4	..
21 Mining & oil & gas extraction - Extraction minière et extraction de pétrole et de gaz													
	1999	106.9	110.0	106.0	108.2	105.4	105.6	106.0	108.5	104.4	103.6	101.4	101.8
	2000	102.8	104.6	103.5	104.5	103.2	104.5	102.9	103.8	105.9	102.4	105.2	105.9
	2001	107.3	106.6	103.6	102.5	105.3	102.0	103.5	105.8	107.9	106.6	106.0	107.7
	2002	107.2	111.4	107.8	108.6	108.0	107.9	107.5	107.5	107.5	107.1	106.5	107.8
	2003	109.8	108.7	106.5	109.4	111.7	110.6	114.1	110.2	109.8	111.4	108.4	..
22 Utilities - Services publics													
	1999	116.8	114.7	117.2	123.2	116.9	116.3	113.5	120.1	120.8	114.8	120.1	120.7
	2000	118.8	122.2	122.2	121.5	121.9	120.8	121.6	121.2	121.6	121.1	119.8	119.8
	2001	120.1	117.9	120.0	118.9	119.4	118.4	119.0	119.3	118.3	117.2	122.7	122.9
	2002	117.2	123.3	122.1	121.2	120.1	116.7	112.7	111.2	110.6	112.3	109.7	113.1
	2003	122.6	120.9	117.6	119.9	124.2	125.5	127.8	125.3	117.5	130.9	129.9	..
23 Construction - Construction													
	1999	99.9	101.0	101.0	100.9	101.0	98.2	99.2	100.8	96.2	98.7	98.7	102.3
	2000	102.1	101.7	101.1	102.6	102.7	103.4	103.3	103.0	103.1	101.8	101.9	102.2
	2001	103.1	103.5	101.4	101.7	101.9	101.3	100.7	100.6	101.5	102.0	101.4	103.6
	2002	105.5	104.3	105.4	104.8	105.7	106.4	106.4	106.2	102.7	100.6	102.7	105.1
	2003	104.4	102.2	105.2	104.7	104.2	105.6	100.4	102.7	104.4	104.1	102.0	..
31-33 Manufacturing - Fabrication													
	1999	107.3	106.5	106.2	106.2	106.8	108.2	109.4	108.0	106.4	106.9	106.5	108.9
	2000	109.6	109.5	109.0	109.9	110.4	109.9	110.7	110.6	110.1	110.5	109.9	111.2
	2001	111.6	111.4	112.1	112.3	111.8	113.1	113.2	113.3	113.8	114.0	114.3	114.9
	2002	115.5	115.3	116.9	117.0	116.5	115.7	116.1	115.9	116.3	115.9	116.0	116.1
	2003	116.6	116.4	116.8	117.0	117.6	117.6	118.7	116.2	115.8	116.2	117.6	..
Non-durable goods - Biens non durables													
	1999	104.8	103.5	104.0	104.6	105.6	106.9	107.8	107.2	104.4	104.9	105.1	108.1
	2000	108.9	108.9	108.1	108.5	109.5	108.8	109.3	109.0	109.2	109.1	109.4	109.7
	2001	110.0	109.5	110.6	109.8	109.1	110.9	111.0	111.2	111.2	111.5	111.9	111.6
	2002	113.0	113.2	113.4	113.5	113.1	113.2	113.6	114.0	114.2	113.5	114.0	113.9
	2003	114.4	113.6	114.5	114.2	113.7	113.4	114.6	112.7	112.1	112.3	115.0	..
Durable goods - Biens durables													
	1999	109.2	108.7	107.8	107.3	107.8	109.2	110.6	108.7	107.9	108.4	107.5	109.5
	2000	110.2	110.0	109.7	111.0	111.1	110.7	111.7	111.8	110.8	111.6	110.2	112.4
	2001	112.7	112.9	113.2	114.2	114.0	114.7	114.8	114.9	115.8	115.8	116.1	117.5

Table 3
Fixed-weighted Indexes (1996=100) of Average Hourly Earnings
for All Employees, for Selected Industries, Canada, Provinces
and Territories.

(Continued - suite)

Tableau 3
Indices à pondération fixe (1996=100) de la rémunération
horaire moyenne, pour l'ensemble des salariés, pour une
sélection d'industries, Canada, provinces et territoires.

NAICS	Industry	Jan.	Feb.	March	April	May	June	July	August	Sept.	Oct.	Nov.	Dec.
SCIAN	Industrie	Janv.	Fév.	Mars	Avril	Mai	Juin	Juillet	Août	Sept.	Oct.	Nov.	Déc.
CANADA													
	Durable goods - Biens durables												
	2002	117.4	116.9	119.5	119.7	119.1	117.7	118.1	117.3	117.9	117.7	117.6	117.7
	2003	118.4	118.7	118.5	119.1	120.6	120.8	121.8	118.8	118.7	119.2	119.5	..
	41-45N Trade - Commerce												
	1999	105.1	106.7	105.3	104.3	105.5	103.9	103.7	102.5	104.1	105.2	107.5	108.6
	2000	109.8	110.3	109.7	110.7	110.0	111.7	112.8	110.8	110.4	111.0	111.1	110.6
	2001	111.0	110.1	110.4	110.6	109.9	110.0	110.7	110.2	110.3	110.1	111.0	110.9
	2002	111.3	111.6	112.0	112.0	112.5	112.6	113.1	112.9	112.5	112.5	112.7	112.9
	2003	112.9	112.8	113.1	114.3	114.6	116.1	117.5	115.5	115.3	116.2	116.0	..
	41 Wholesale Trade - Commerce de gros												
	1999	107.7	109.0	107.7	107.7	110.9	107.2	107.8	105.2	106.8	107.2	111.4	110.3
	2000	110.4	109.7	109.9	111.1	111.5	113.9	114.9	112.1	112.2	113.0	113.2	111.7
	2001	111.2	108.4	108.8	109.5	107.7	107.8	109.0	108.2	107.9	108.4	107.8	107.8
	2002	108.8	109.3	109.4	109.2	110.8	110.5	111.2	111.1	110.5	110.9	110.8	111.4
	2003	110.9	110.3	110.8	111.6	111.6	114.5	116.7	114.6	113.0	113.5	113.6	..
	44-45 Retail trade - Commerce de détail												
	1999	103.0	104.9	103.4	101.6	101.3	101.3	100.5	100.4	102.0	103.6	104.4	107.2
	2000	109.3	110.7	109.4	110.4	108.8	110.0	111.1	109.8	109.0	109.5	109.5	109.7
	2001	110.8	111.3	111.6	111.6	111.6	111.8	112.1	111.8	112.2	111.4	113.5	113.3
	2002	113.3	113.4	114.0	114.2	113.8	114.2	114.7	114.3	114.0	113.8	114.3	114.1
	2003	114.5	114.8	114.9	116.4	116.9	117.4	118.0	116.2	117.2	118.4	117.8	..
	48-49 Transportation & warehousing - Transport et entreposage												
	1999	107.5	106.8	108.3	108.2	106.6	108.6	108.6	108.5	108.7	109.1	107.8	107.8
	2000	109.3	109.6	109.8	109.5	109.4	109.3	109.1	108.7	108.8	109.1	109.2	109.2
	2001	108.5	108.1	108.4	108.0	106.9	109.2	109.9	110.6	111.0	111.4	111.1	111.3
	2002	110.9	111.7	112.5	111.4	111.5	110.8	110.8	110.3	110.7	111.7	111.4	111.4
	2003	111.7	114.7	116.9	116.6	112.8	116.1	116.2	114.6	113.9	109.6	108.9	..
	51 Information & cultural industries - Industrie de l'information et industrie culturelle												
	1999	105.6	104.0	105.3	105.9	101.5	105.4	104.3	106.4	106.8	103.8	106.9	108.5
	2000	107.0	107.0	107.7	106.5	106.3	106.6	107.1	106.3	106.6	106.8	105.9	107.3
	2001	104.4	106.4	106.6	107.0	105.7	106.8	106.6	106.8	108.4	108.9	112.6	112.2
	2002	110.3	112.3	110.1	109.9	109.8	110.7	110.3	110.8	110.4	111.5	111.1	110.6
	2003	110.9	109.7	109.9	107.7	110.7	107.8	108.0	106.5	105.5	107.3	106.1	..
	52 Finance & insurance - Finance et assurances												
	1999	108.3	107.2	105.5	105.8	102.9	103.6	106.5	103.7	104.3	105.8	103.5	106.4
	2000	106.9	107.1	107.1	108.4	109.8	107.7	107.9	106.4	104.5	105.9	105.9	106.7
	2001	111.0	112.4	111.0	115.5	114.5	114.6	113.6	116.1	114.6	113.6	115.9	110.4
	2002	111.6	111.0	111.2	113.6	112.0	111.9	112.4	111.6	112.5	112.6	112.9	112.9
	2003	116.0	116.0	115.4	115.4	114.0	112.1	111.8	113.3	114.2	114.6	115.7	..
	53 Real estate & rental & leasing - Services immobiliers et services de location et de location à bail												
	1999	102.8	100.3	101.7	98.5	100.1	99.3	101.6	99.7	101.9	100.2	101.0	102.4
	2000	103.0	102.1	103.9	103.8	102.2	110.2	108.6	108.0	104.0	109.2	108.4	105.0
	2001	109.9	110.2	107.9	111.0	108.3	109.9	111.4	111.7	111.4	112.0	107.2	109.8
	2002	107.7	110.7	110.5	112.6	109.5	108.8	103.9	104.2	106.4	106.3	107.9	109.4
	2003	104.8	108.2	109.1	115.9	115.5	109.8	112.1	112.3	112.3	110.1	110.6	..
	54 Professional, scientific & technical services - Services professionnels, scientifiques et techniques												
	1999	98.4	99.1	98.3	98.4	99.7	99.1	97.4	97.2	101.1	101.3	101.3	101.1
	2000	102.3	102.6	104.1	105.3	104.2	106.2	106.5	104.9	106.1	107.2	107.1	106.2
	2001	108.5	106.9	106.3	106.2	106.4	107.2	109.3	109.2	108.5	109.3	109.5	109.6
	2002	110.0	110.3	109.8	111.4	110.3	109.4	108.2	108.2	106.7	107.3	106.5	106.6
	2003	108.5	108.8	109.8	111.2	111.7	110.7	112.7	111.2	112.2	113.2	111.6	..
	55 Management of companies & enterprises - Gestion de sociétés et d'entreprises												
	1999	96.4	90.4	86.0	85.2	84.0	83.6	85.7	84.4	79.6	82.1	76.1	76.5
	2000	77.5	77.3	77.0	79.3	80.1	80.0	79.8	79.1	79.2	78.0	77.6	78.5
	2001	79.7	80.0	79.2	78.0	77.8	77.8	78.1	76.7	77.9	80.4	81.4	81.5
	2002	80.3	80.5	80.4	80.7	80.3	80.9	81.7	82.2	82.3	83.0	82.8	83.1
	2003	82.5	81.6	81.0	80.0	82.5	85.5	83.2	81.4	86.0	87.1	91.1	..

Table 3
Fixed-weighted Indexes (1996=100) of Average Hourly Earnings
for All Employees, for Selected Industries, Canada, Provinces
and Territories.

(Continued - suite)

Tableau 3
Indices à pondération fixe (1996=100) de la rémunération
horaire moyenne, pour l'ensemble des salariés, pour une
sélection d'industries, Canada, provinces et territoires.

NAICS	Industry	Jan.	Feb.	March	April	May	June	July	August	Sept.	Oct.	Nov.	Dec.
SCIAN	Industrie	Janv.	Fév.	Mars	Avril	Mai	Juin	Juillet	Août	Sept.	Oct.	Nov.	Déc.
CANADA													
56	Admin. & support, waste managemt. & remediation services - Services admin., soutien, gestion des déchets, assainissem.												
	1999	106.8	109.0	105.2	103.5	104.4	103.4	103.5	106.2	109.9	110.1	107.8	109.1
	2000	108.6	110.3	112.9	113.0	114.0	112.9	113.2	110.4	110.1	108.6	111.9	111.7
	2001	114.2	113.8	112.1	114.1	113.9	112.5	113.3	114.3	114.3	115.1	115.3	112.8
	2002	115.3	115.9	115.7	115.1	115.3	115.6	116.0	116.0	115.9	115.5	114.2	116.7
	2003	117.0	117.2	117.6	114.3	120.0	118.6	118.9	116.6	115.8	117.3	119.6	..
61	Educational services - Services d'enseignement												
	1999	93.8	94.8	94.3	95.9	96.2	98.7	96.1	97.6	95.1	93.2	92.4	93.4
	2000	91.4	90.6	89.9	89.9	90.3	92.3	95.5	95.6	90.7	90.2	90.1	90.3
	2001	89.1	89.8	89.6	89.8	90.5	92.8	97.2	96.9	92.5	92.5	90.6	93.5
	2002	90.1	89.8	89.7	91.6	92.5	96.7	100.9	102.3	98.4	98.4	97.2	98.0
	2003	96.3	93.6	94.9	94.0	94.9	96.1	95.6	98.3	97.7	98.1	100.2	..
62	Health care & social assistance - Soins de santé et assistance sociale												
	1999	102.7	105.4	104.2	102.5	103.5	102.7	103.3	103.8	103.7	102.4	104.8	105.4
	2000	105.2	104.8	107.2	106.7	106.1	105.8	105.9	105.1	105.0	105.4	106.1	106.4
	2001	105.8	107.2	107.7	107.5	106.8	107.4	107.9	110.6	110.9	111.8	112.0	112.1
	2002	112.3	112.7	113.5	113.6	113.7	113.8	112.9	113.3	113.6	113.5	113.1	112.0
	2003	110.1	108.4	111.2	113.7	113.4	113.3	114.2	116.8	117.3	118.0	120.7	..
71	Arts, entertainment & recreation - Arts, spectacles et loisirs												
	1999	96.9	93.7	91.3	87.6	84.9	85.1	85.3	87.6	85.0	88.9	90.5	95.5
	2000	94.2	96.2	97.1	96.2	95.7	94.8	93.5	93.3	93.5	94.5	93.3	93.1
	2001	96.5	95.9	97.3	98.1	96.9	97.3	97.8	97.3	98.2	98.4	99.9	104.6
	2002	104.0	105.5	103.5	100.3	100.2	99.8	97.9	98.5	96.6	97.5	98.2	101.3
	2003	102.7	103.4	99.9	97.3	95.9	92.2	93.2	95.6	97.5	102.3	100.9	..
72	Accomodation & food services - Hébergement et services de restauration												
	1999	96.3	96.9	96.2	94.6	96.2	94.5	92.9	92.7	95.9	99.5	102.5	103.1
	2000	104.3	105.2	103.7	101.9	102.7	102.3	101.4	100.6	101.5	101.8	102.1	104.3
	2001	104.5	104.5	106.7	107.6	105.5	107.0	108.0	108.6	109.0	107.9	109.4	111.6
	2002	113.2	112.3	113.6	113.4	109.8	106.7	107.3	106.9	106.7	106.1	106.1	105.8
	2003	105.7	102.5	103.4	103.7	103.5	105.2	100.7	99.6	103.8	102.7	102.9	..
81	Other services (except public administration) - Autres services, sauf les administrations publiques												
	1999	102.0	103.5	103.9	103.0	103.4	101.5	101.9	100.6	101.6	102.9	103.4	104.2
	2000	103.1	104.0	104.3	103.8	104.5	103.2	103.1	102.7	101.7	103.2	103.0	103.6
	2001	103.6	102.6	102.3	103.1	103.4	104.3	105.5	105.9	106.5	106.4	106.5	107.4
	2002	107.3	108.3	108.4	108.0	108.1	107.9	108.1	107.7	107.3	107.7	107.7	107.0
	2003	107.3	107.0	106.4	108.4	108.1	106.6	107.9	105.8	106.3	106.0	106.1	..
91	Public administration - Administrations publiques												
	1999	113.0	115.1	111.3	114.2	115.6	114.8	113.6	112.1	109.1	112.3	106.9	111.9
	2000	109.4	109.0	110.0	111.9	111.8	113.9	112.5	113.0	114.4	114.7	112.7	113.1
	2001	111.7	113.7	112.9	111.9	110.1	108.5	108.5	113.4	111.8	114.3	111.5	112.0
	2002	114.5	112.7	112.9	116.9	117.8	117.4	119.2	119.3	120.4	118.7	119.0	114.8
	2003	116.2	119.3	119.6	120.6	120.3	120.1	122.9	119.5	120.1	121.0	121.6	..
NEWFOUNDLAND AND LABRADOR - TERRE-NEUVE ET LABRADOR													
11-91N	Industrial aggregate (excluding unclassified) - Ensemble des industries sauf les entreprises non classifiées												
	1999	103.7	105.0	103.4	105.0	105.0	105.9	104.8	103.5	103.1	103.8	105.1	107.4
	2000	106.1	107.5	107.2	108.6	107.0	108.5	108.0	107.4	108.1	107.5	106.4	107.3
	2001	106.6	106.4	107.4	107.3	106.2	106.9	106.2	106.4	108.2	110.4	109.5	111.2
	2002	110.9	110.8	110.3	109.6	110.1	110.2	111.4	111.6	112.0	113.1	113.4	113.1
	2003	114.4	113.0	113.4	116.9	115.5	114.3	114.8	115.1	114.6	115.7	119.0	..
PRINCE EDWARD ISLAND - ÎLE-DU-PRINCE-ÉDOUARD													
11-91N	Industrial aggregate (excluding unclassified) - Ensemble des industries sauf les entreprises non classifiées												
	1999	110.0	110.2	109.2	109.0	107.9	110.1	107.1	107.0	107.4	107.2	109.4	111.9
	2000	112.4	113.4	112.1	112.8	111.5	111.4	110.8	110.2	111.0	110.9	111.4	110.7
	2001	109.8	110.9	111.2	111.4	109.6	111.4	113.3	112.5	111.8	112.6	113.8	113.0

Table 3

**Fixed-weighted Indexes (1996=100) of Average Hourly Earnings
for All Employees, for Selected Industries, Canada, Provinces
and Territories.**

(Continued - suite)

NAICS	Industry	Jan. - Janv.	Feb. - Fév.	March - Mars	April - Avril	May - Mai	June - Juin	July - Juillet	August - Août	Sept. - Sept.	Oct. - Oct.	Nov. - Nov.	Dec. - Déc.
SCIAN	Industrie												
PRINCE EDWARD ISLAND - ÎLE-DU-PRINCE-ÉDOUARD													
11-91N Industrial aggregate (excluding unclassified) - Ensemble des industries sauf les entreprises non classifiées													
	2002	114.7	114.5	115.0	113.9	116.4	116.2	117.8	117.3	116.3	117.8	118.2	118.8
	2003	117.9	118.4	116.7	119.6	119.6	119.6	118.5	120.2	120.2	121.0	122.2	..
NOVA SCOTIA - NOUVELLE-ÉCOSSE													
11-91N Industrial aggregate (excluding unclassified) - Ensemble des industries sauf les entreprises non classifiées													
	1999	103.6	103.8	102.7	103.4	103.4	104.0	104.3	103.7	103.4	104.7	105.1	108.9
	2000	110.0	109.9	109.5	111.0	111.2	112.6	111.3	110.3	108.9	110.0	110.1	111.2
	2001	111.1	111.2	111.2	111.1	110.8	111.7	113.5	113.4	112.5	113.3	113.1	114.6
	2002	116.1	119.7	116.2	115.8	115.6	115.8	116.7	117.3	115.8	116.3	116.4	115.8
	2003	115.9	115.1	115.6	116.4	115.9	116.0	117.0	117.7	115.9	116.9	117.6	..
NEW BRUNSWICK - NOUVEAU-BRUNSWICK													
11-91N Industrial aggregate (excluding unclassified) - Ensemble des industries sauf les entreprises non classifiées													
	1999	105.6	106.1	104.6	105.3	105.2	105.7	106.0	104.2	106.4	107.6	107.3	109.8
	2000	109.0	109.4	108.6	109.2	109.7	110.3	109.1	108.8	109.4	109.6	108.5	109.4
	2001	108.2	109.6	109.5	109.0	108.8	109.5	111.0	111.9	110.4	111.5	111.9	113.0
	2002	112.6	112.9	112.9	113.4	114.2	114.1	115.4	115.5	114.9	114.4	115.6	115.3
	2003	114.8	114.1	115.1	115.5	115.8	115.8	117.0	116.4	117.0	118.5	118.9	..
QUÉBEC													
11-91N Industrial aggregate (excluding unclassified) - Ensemble des industries sauf les entreprises non classifiées													
	1999	102.7	103.2	102.0	102.0	102.1	102.3	101.9	101.9	101.2	101.5	101.0	103.2
	2000	103.3	103.6	103.7	104.3	104.6	104.5	105.1	104.6	104.3	104.2	103.9	104.4
	2001	104.6	104.8	104.5	104.6	104.5	105.2	105.9	106.8	106.3	107.1	107.4	107.8
	2002	108.2	108.4	109.4	109.9	109.8	109.3	109.7	109.6	109.0	109.0	109.1	109.1
	2003	109.1	108.7	109.6	110.6	111.0	110.9	111.7	110.0	110.1	111.0	110.8	..
ONTARIO													
11-91N Industrial aggregate (excluding unclassified) - Ensemble des industries sauf les entreprises non classifiées													
	1999	103.9	104.6	103.8	103.7	104.4	103.9	104.3	104.3	103.5	104.0	103.5	105.2
	2000	104.9	105.0	105.6	105.9	105.8	106.4	107.1	106.4	105.8	106.5	106.5	106.5
	2001	107.0	107.4	107.0	107.3	106.7	107.1	108.0	108.9	108.8	108.6	108.5	109.0
	2002	109.0	109.2	109.3	110.3	109.8	110.3	110.5	110.6	110.3	110.2	109.9	109.5
	2003	110.2	109.7	110.4	110.4	110.9	111.3	111.7	110.7	110.9	111.5	112.2	..
MANITOBA													
11-91N Industrial aggregate (excluding unclassified) - Ensemble des industries sauf les entreprises non classifiées													
	1999	108.5	108.8	107.6	108.3	106.9	109.0	108.7	107.4	107.0	107.9	108.5	110.5
	2000	109.8	110.0	108.9	109.7	110.5	111.2	112.2	111.2	109.2	109.3	109.0	110.1
	2001	108.3	109.3	109.7	114.2	115.2	116.6	118.6	119.2	118.9	118.7	121.0	114.3
	2002	113.7	114.0	115.1	114.5	115.2	114.4	115.3	115.0	114.1	113.8	113.7	114.2
	2003	113.3	112.8	113.8	113.4	113.6	114.7	115.5	116.0	116.4	116.4	117.4	..
SASKATCHEWAN													
11-91N Industrial aggregate (excluding unclassified) - Ensemble des industries sauf les entreprises non classifiées													
	1999	107.3	106.8	105.4	106.7	105.9	106.6	106.7	106.3	106.5	106.9	107.2	108.0
	2000	108.4	107.9	107.8	108.1	108.4	110.0	110.2	108.6	108.8	107.9	107.8	108.5
	2001	108.2	107.1	107.4	107.9	107.7	108.4	110.0	110.7	110.1	110.0	110.0	110.8
	2002	111.0	110.8	111.5	111.7	111.8	110.9	112.2	112.2	111.7	111.8	111.5	112.9
	2003	112.7	112.8	113.2	113.8	113.4	114.4	115.7	114.4	115.7	115.0	116.0	..
ALBERTA													
11-91N Industrial aggregate (excluding unclassified) - Ensemble des industries sauf les entreprises non classifiées													
	1999	110.2	111.1	109.9	110.1	109.4	109.4	109.7	109.4	109.2	109.5	110.5	110.9
	2000	111.0	111.4	110.8	111.4	111.4	112.5	113.1	112.5	111.2	111.5	111.6	112.1
	2001	113.0	112.6	112.8	113.9	111.7	111.8	112.5	114.0	113.3	114.3	113.3	114.5
	2002	115.7	114.7	115.3	115.8	116.2	116.6	117.6	118.0	117.6	116.2	116.0	116.2

Tableau 3

**Indices à pondération fixe (1996=100) de la rémunération
horaire moyenne, pour l'ensemble des salariés, pour une
sélection d'industries, Canada, provinces et territoires.**

Table 3

**Fixed-weighted Indexes (1996=100) of Average Hourly Earnings
for All Employees, for Selected Industries, Canada, Provinces
and Territories.**

(Continued - suite)

NAICS	Industry	Jan. - Janv.	Feb. - Fév.	March - Mars	April - Avril	May - Mai	June - Juin	July - Juillet	August - Août	Sept. - Sept.	Oct. - Oct.	Nov. - Nov.	Dec. - Déc.
SCIAN	Industrie												
ALBERTA													
11-91N Industrial aggregate (excluding unclassified) - Ensemble des industries sauf les entreprises non classifiées													
	2003	116.1	117.4	117.8	118.5	118.4	117.7	119.1	119.2	119.2	118.7	119.6	..
BRITISH COLUMBIA - COLOMBIE-BRITANNIQUE													
11-91N Industrial aggregate (excluding unclassified) - Ensemble des industries sauf les entreprises non classifiées													
	1999	101.5	102.0	101.8	101.4	101.0	101.3	100.6	100.5	101.0	100.8	101.3	102.9
	2000	103.5	102.9	103.6	104.0	104.2	104.7	104.6	104.1	103.4	103.8	103.4	104.1
	2001	104.2	103.9	104.7	104.7	104.5	105.5	105.8	105.8	105.2	105.6	106.6	107.5
	2002	106.4	106.7	107.0	107.4	107.2	107.5	107.7	107.3	106.8	106.9	106.9	107.5
	2003	107.4	106.5	107.0	108.2	108.6	108.9	108.7	108.9	109.1	109.5	110.5	..
YUKON													
11-91N Industrial aggregate (excluding unclassified) - Ensemble des industries sauf les entreprises non classifiées													
	1999	98.8	105.6	105.5	106.3	103.5	104.0	103.0	104.6	106.0	109.6	107.2	109.9
	2000	104.6	104.1	101.2	102.9	103.1	104.0	103.0	102.0	103.0	102.5	103.3	104.6
	2001	106.6	103.0	106.0	104.4	105.7	106.2	109.6	110.0	109.4	110.5	110.5	112.5
	2002	109.2	109.9	109.8	107.3	106.9	107.9	106.8	106.4	106.5	106.8	107.5	108.3
	2003	108.5	108.9	105.9	111.5	115.4	111.6	108.2	109.9	109.7	107.7	108.6	..
NORTHWEST TERRITORIES AND NUNAVUT - TERRITOIRES DU NORD-OUEST ET NUNAVUT													
11-91N Industrial aggregate (excluding unclassified) - Ensemble des industries sauf les entreprises non classifiées													
	1999	104.6	109.3	108.8	107.9	105.2	105.6	107.1	106.8	102.1	103.4	103.4	108.1
	2000	109.6	105.3	108.5	110.3	110.1	109.0	108.7	109.5	109.6	108.3	106.6	108.2
	2001	106.8	106.2	106.4	106.2	105.0	105.8	106.4	105.5	106.4	106.0	105.2	108.0
	2002	107.8	109.8	109.6	107.3	110.0	109.7	109.7	110.6	110.0	109.9	110.9	110.4
	2003	111.5	111.5	112.2	112.8	112.8	113.4	112.0	113.0	113.9	113.8	113.2	..

Employment, earnings and hours, 2003
Statistics Canada - Cat. No. 72-002-XIB

Tableau 3

**Indices à pondération fixe (1996=100) de la rémunération
horaire moyenne, pour l'ensemble des salariés, pour une
sélection d'industries, Canada, provinces et territoires.**

Emploi, gains et durée du travail, 2003
Statistique Canada - n° 72-002-XIB au cat.

Table 4

Tableau 4

Number of Industries Showing Year-Over-Year Increases in Employment, for Selected Industries, Canada, (1999-2003).

Nombre d'industries démontrant des augmentations d'emploi d'une année à l'autre, pour une sélection d'industries, Canada (1999-2003).

The number of industries recording year-over-year employment gains dropped in November, with 420 of a total of 866 industries recording an employment increase. This was down substantially from October, where 472 industries (54 percent) gained employment.

Le nombre d'industries enregistrant une augmentation d'emploi d'une année à l'autre est en baisse en novembre, soit 420 des 866 industries ont enregistré une augmentation d'emploi. Ceci représente une forte baisse alors que le nombre d'industries qui a affiché une augmentation d'emploi en octobre a été de 472 industries(54%).

	Page
Canada	73

Table 4
Number of Industries Showing Year-Over-Year Increases
in Employment, for Selected Industries, Canada.

Tableau 4
Nombre d'industries démontrant des augmentations d'emploi d'une
année sur l'autre, pour une sélection d'industries, Canada.

NAICS	Industry	Jan. - Janv.	Feb. - Fév.	March - Mars	April - Avril	May - Mai	June - Juin	July - Juillet	August - Août	Sept. - Sept.	Oct. - Oct.	Nov. - Nov.	Dec. - Déc.	Average - Moyenne
SCIAN	Industrie													
11-91N Industrial aggregate (excluding unclassified) - Ensemble des industries sauf les entreprises non classifiées														
	Total number of industries - Nombre total d'industries	866	866	866	866	866	866	866	866	866	866	866	866	866
	Number of industries increasing - Nombre d'industries augmentant													
	1999	546	563	554	563	572	537	554	528	589	632	658	684	598
	2000	710	710	745	727	736	736	727	753	753	753	745	745	771
	2001	544	536	518	518	509	501	509	492	492	475	467	458	510
	2002	491	500	526	561	569	552	569	578	561	561	587	587	579
	2003	561	552	526	508	534	491	491	456	438	472	420
11-33N Goods producing industries - Branche productrice de biens														
	Total number of industries - Nombre total d'industries	336	336	336	336	336	336	336	336	336	336	336	336	336
	Number of industries increasing - Nombre d'industries augmentant													
	1999	218	218	208	195	212	188	202	198	218	245	249	265	228
	2000	286	286	299	296	296	289	296	299	292	286	276	276	306
	2001	205	198	192	192	188	181	184	181	181	168	171	165	188
	2002	163	163	173	186	199	193	199	220	210	210	217	224	207
	2003	203	200	183	183	203	180	180	166	153	180	146
41-91N Service producing industries - Branche productrice de services														
	Total number of industries - Nombre total d'industries	530	530	530	530	530	530	530	530	530	530	530	530	530
	Number of industries increasing - Nombre d'industries augmentant													
	1999	329	350	350	366	355	350	350	334	366	382	408	419	366
	2000	419	424	445	429	440	445	429	450	456	466	472	466	461
	2001	343	338	327	327	317	322	322	317	312	312	296	290	327
	2002	328	339	350	371	366	360	371	360	355	355	365	365	377
	2003	365	349	344	328	328	311	311	290	279	289	273
31-33 Manufacturing - Fabrication														
	Total number of industries - Nombre total d'industries	258	258	258	258	258	258	258	258	258	258	258	258	258
	Number of industries increasing - Nombre d'industries augmentant													
	1999	173	168	160	142	157	137	152	152	170	191	191	201	173
	2000	219	222	235	237	240	230	232	240	232	227	217	219	243
	2001	160	150	147	147	142	134	139	134	137	124	126	121	142
	2002	119	122	122	135	153	148	153	168	161	161	166	176	153
	2003	153	150	137	140	150	127	132	111	106	127	104
Non-durable goods - Biens non durables														
	Total number of industries - Nombre total d'industries	132	132	132	132	132	132	132	132	132	132	132	132	132
	Number of industries increasing - Nombre d'industries augmentant													
	1999	82	77	74	62	73	59	71	74	78	87	91	99	82
	2000	115	121	121	125	125	117	117	121	117	115	108	110	129
	2001	83	73	78	81	78	77	77	79	79	74	74	73	81
	2002	68	66	66	68	78	74	78	86	84	81	86	90	81
	2003	78	74	66	70	73	64	68	60	51	65	51
Durable goods - Biens durables														
	Total number of industries - Nombre total d'industries	126	126	126	126	126	126	126	126	126	126	126	126	126
	Number of industries increasing - Nombre d'industries augmentant													
	1999	89	91	87	81	84	78	79	77	91	105	101	103	91
	2000	105	102	112	111	113	112	113	118	115	112	110	110	113
	2001	76	76	69	66	63	58	62	55	57	49	52	49	60
	2002	52	54	57	67	73	73	74	81	76	79	79	84	73
	2003	76	76	71	68	78	64	63	52	55	63	53
41-45N Trade - Commerce														
	Total number of industries - Nombre total d'industries	147	147	147	147	147	147	147	147	147	147	147	147	147
	Number of industries increasing - Nombre d'industries augmentant													
	1999	84	112	115	122	112	103	115	101	118	103	118	121	118
	2000	121	118	126	119	129	132	121	129	129	132	134	129	137
	2001	96	96	94	90	87	90	87	82	76	75	71	69	88
	2002	72	82	85	93	101	103	100	101	96	103	107	101	104
	2003	110	93	93	88	94	82	76	71	63	71	57

Table 4
Number of Industries Showing Year-Over-Year Increases
in Employment, for Selected Industries, Canada.

Tableau 4
Nombre d'industries démontrant des augmentations d'emploi d'une
année sur l'autre, pour une sélection d'industries, Canada.

(Continued - suite)

NAICS	Industry	Jan. - Janv.	Feb. - Fév.	March - Mars	April - Avril	May - Mai	June - Juin	July - Juillet	August - Août	Sept. - Sept.	Oct. - Oct.	Nov. - Nov.	Dec. - Déc.	Average - Moyenne
SCIAN	Industrie													
41	Wholesale Trade - Commerce de gros													
	Total number of industries - Nombre total d'industries	78	78	78	78	78	78	78	78	78	78	78	78	78
	Number of industries increasing - Nombre d'industries augmentant													
	1999	40	57	57	60	56	57	61	56	64	64	67	67	60
	2000	67	64	68	64	69	71	62	64	66	67	68	68	73
	2001	57	55	51	46	44	49	43	41	36	39	34	35	44
	2002	30	37	43	45	51	49	50	53	49	52	56	53	51
	2003	57	47	50	46	49	44	39	39	35	40	30
44-45	Retail trade - Commerce de détail													
	Total number of industries - Nombre total d'industries	69	69	69	69	69	69	69	69	69	69	69	69	69
	Number of industries increasing - Nombre d'industries augmentant													
	1999	44	55	58	62	56	46	53	45	54	39	50	53	57
	2000	53	53	58	55	61	61	59	65	63	65	66	62	63
	2001	39	40	43	44	42	41	43	42	41	36	37	34	44
	2002	42	45	42	48	51	54	50	48	47	51	51	49	53
	2003	53	46	43	42	45	38	37	32	28	30	27
48-49	Transportation & warehousing - Transport et entreposage													
	Total number of industries - Nombre total d'industries	58	58	58	58	58	58	58	58	58	58	58	58	58
	Number of industries increasing - Nombre d'industries augmentant													
	1999	39	38	35	38	39	42	36	34	35	42	36	37	41
	2000	41	40	41	39	38	40	40	43	48	49	52	52	45
	2001	42	39	36	36	38	39	37	37	38	37	33	34	39
	2002	35	38	38	35	34	31	33	30	30	31	32	35	32
	2003	30	33	34	35	34	31	36	34	29	29	26

Employment, earnings and hours, 2003
 Statistics Canada - Cat. No. 72-002-XIB

Emploi, gains et durée du travail, 2003
 Statistique Canada - n° 72-002-XIB au cat.

Table 5

Tableau 5

Estimates of Employment, Payrolls and Average Weekly Earnings, for All Employees, by Industry, Canada, Provinces and Territories.

Estimations de l'emploi, de la rémunération brute et hebdomadaire moyenne, pour l'ensemble des salariés, par industrie, Canada, provinces et territoires.

Average weekly earnings including overtime in November stood at \$693.50, an increase of \$7.44 compared to November 2002. Both goods-producing (+\$11.38) and service-producing (+\$7.34) industries contributed increases year over year.

En novembre, la rémunération hebdomadaire moyenne incluant le temps supplémentaire s'est établie à 693,50\$, une hausse de 7,44\$ par rapport à novembre 2002. Les secteurs des branches productrices de biens (+11,38\$) et de services (+7,34\$) ont tous deux contribué à l'augmentation d'une année à l'autre.

	Page
<u>Canada</u>	<u>76</u>
<u>Provinces and Territories / Provinces et territoires</u>	<u>82</u>

Table 5
Estimates of Employment, Payrolls and Average Weekly Earnings
for All Employees, by Industry, Canada, Provinces and Territories.

Tableau 5
Estimations de l'emploi, de la rémunération brute et de la
rémunération hebdomadaire moyenne, pour l'ensemble
des salariés, par industrie, Canada, provinces et territoires.

		All Employees - Salariés								
NAICS	Industry	Employment (in thousands)			Total weekly payrolls (in thousands)			Average weekly earnings (including overtime)		
SCIAN	Industrie	Emploi (en milliers)			Rémunération hebdomadaire brute (en milliers)			Rémunération hebdomadaire moyenne (incluant temps supplémentaire)		
		Nov. p 2003 Nov. p	Oct. r 2003 Oct. r	Nov. 2002 Nov.	Nov. p 2003 Nov. p	Oct. r 2003 Oct. r	Nov. 2002 Nov.	Nov. p 2003 Nov. p	Oct. r 2003 Oct. r	Nov. 2002 Nov.
CANADA										
11	Forestry, logging & support - Foresterie, exploitation et soutien	52.3	59.8	60.3	\$45,493	\$52,495	\$51,093	\$869.94	\$878.14	\$847.92
113	Forestry & logging - Foresterie et exploitation forestière	33.8	38.3	38.7	28,902	33,126	33,201	855.34	864.01	858.70
1133	Logging - Exploitation forestière	32.4	36.8	37.1	28,012	32,194	32,222	863.29	873.91	867.84
1153	Support activities for forestry - Activités de soutien à la foresterie	18.5	21.4	21.6	16,591	19,369	17,892	896.60	903.38	828.63
21	Mining & oil & gas extraction - Extraction minière et extraction de pétrole et de gaz	152.0	152.9	141.2	182,496	180,888	165,410	1,200.62	1,183.18	1,171.32
211	Oil & gas extraction - Extraction de pétrole et de gaz	41.5	41.3	38.5	61,535	59,807	54,342	1,481.03	1,447.27	1,411.09
212	Mining (except oil & gas) - Extraction minière, sauf l'extraction de pétrole et de gaz	47.7	49.2	48.1	51,125	52,868	52,156	1,071.93	1,073.66	1,085.41
2121	Coal mining - Extraction de charbon	3.9	4.1	5.6	5,488	5,523	6,810	1,399.08	1,357.57	1,217.67
2122	Metal ore mining - Extraction de minerais métalliques	22.2	22.5	22.2	25,224	25,377	26,037	1,135.19	1,128.61	1,172.37
2123	Non-metallic mineral mining & quarrying - Extraction de minerais non métalliques	21.6	22.7	20.3	20,412	21,968	19,309	947.16	968.28	953.51
213	Support activities for mining & oil & gas extraction - Activités de soutien à l'extraction minière, du pétrole et du gaz	62.8	62.3	54.7	69,836	68,213	58,913	1,112.78	1,094.60	1,077.90
22	Utilities - Services publics	113.7	114.6	113.9	122,706	124,570	121,690	1,079.13	1,087.10	1,068.58
2211	Electric power generation, transmission & distribution - Production, transport et distribution d'électricité	88.0	88.6	88.0	100,153	101,043	98,444	1,138.13	1,140.95	1,118.50
2212	Natural gas distribution - Distribution de gaz naturel	13.5	13.4	13.7	13,029	13,514	13,450	968.46	1,008.75	985.22
2213	Water, sewage & other syst. - Réseaux d'aqueduc, égout et autres	12.3	12.6	12.2	9,523	10,013	9,795	777.04	792.70	802.05
23	Construction - Construction	671.8	697.1	653.3	550,551	587,198	527,166	819.58	842.40	806.95
231	Prime contracting - Entrepreneurs principaux	276.0	286.7	269.0	234,585	250,157	222,205	849.90	872.41	826.13
2312	Building construction - Construction de bâtiments	143.4	147.5	145.0	112,175	117,047	109,416	782.12	793.32	754.55
2313	Engineering construction - Travaux de génie	104.7	110.9	96.7	97,328	106,869	88,572	929.98	964.00	916.29
232	Trade contracting - Entrepreneurs spécialisés	395.7	410.3	384.3	315,966	337,041	304,961	798.43	821.43	793.52
2321	Site preparation work - Préparation du terrain	45.3	48.4	44.0	37,677	41,974	34,509	831.28	866.41	784.48
2323	Building exterior finishing work - Finition extérieure de bâtiments	49.4	51.9	48.0	35,347	37,879	35,423	715.08	729.62	738.53
2324	Building interior finishing work - Finition intérieure de bâtiments	60.9	64.6	59.5	40,648	44,461	40,027	667.63	688.21	672.98
2325	Bldg equipment installation - Installation d'équipements techniq.	180.5	181.1	173.4	150,674	155,900	146,161	834.64	860.75	843.00
31-33	Manufacturing - Fabrication	2,001.8	2,037.4	2,064.4	1,689,696	1,708,978	1,726,934	844.09	838.80	836.55
	Non-durable goods - Biens non durables	914.2	935.4	952.0	702,820	712,535	723,466	768.80	761.76	759.95
	Durable goods - Biens durables	1,087.6	1,102.0	1,112.4	986,877	996,443	1,003,468	907.36	904.19	902.11
311	Food manufacturing - Fabrication d'aliments	250.1	261.6	261.8	173,491	177,738	177,037	693.73	679.49	676.16
3114	Fruit & vegetable preserving & specialty food mfg - Mise en conserve de fruits, légumes et fabr. de spéc. alimentaires	27.7	30.0	28.0	21,486	23,024	20,941	775.81	767.51	746.63
3116	Meat product manufacturing - Fabrication de produits de viande	60.1	61.4	61.0	42,282	41,803	40,186	704.07	680.59	659.09
3117	Seafood product preparation & packaging - Préparation et conditionnement de poissons et fruits de mer	27.8	32.4	33.5	15,300	18,122	19,126	551.17	559.19	571.43
3118	Bakeries & tortilla manufacturing - Boulangeries et fabr. de tortillas	44.4	45.7	46.1	26,415	26,506	27,157	594.55	580.19	588.93
3119	Other food manufacturing - Fabrication d'autres aliments	26.9	27.3	27.5	18,635	19,474	19,809	692.50	713.94	719.86
3121	Beverage manufacturing - Fabrication de boissons	29.9	30.7	33.1	28,342	28,535	31,676	946.78	929.82	956.93
3122	Tobacco manufacturing - Fabrication du tabac	5.0	5.1	5.8	5,350	5,631	6,710	1,072.07	1,113.88	1,163.21
3131	Fibre, yarn & thread mills - Usines de fibres, de filés et de fils	8.1	8.3	7.3	4,658	4,945	4,585	573.19	595.43	625.58
3132	Fabric mills - Usines de tissus	15.5	15.5	16.8	12,035	11,768	11,918	777.13	760.94	707.84
3133	Textile & fabric finishing & fabric coating - Finissage de textiles, tissus et revêtement de tissus	7.9	8.1	7.6	5,222	5,307	4,875	664.72	656.66	638.97
3141	Textile furnishings mills - Usines de textiles domestiques	11.7	11.9	11.1	8,310	8,305	7,537	713.21	699.49	680.69
3149	Other textile product mills - Usines d'autres produits textiles	11.5	11.6	11.6	7,164	7,187	6,920	620.59	621.57	594.95
3151	Clothing knitting mills - Usines de tricotage de vêtements	13.9	14.3	16.9	7,231	7,362	8,876	521.75	514.37	526.64
3152	Cut & sew clothing mfg - Fabrication de vêtements coupés-cousus	60.4	62.0	73.1	35,572	36,637	38,620	588.78	590.46	528.68
3161	Leather & hide tanning & finishing - Tannage et finissage du cuir et des peaux	1.9	1.8	2.6	1,235	1,174	1,530	653.51	640.03	597.27
3162	Footwear manufacturing - Fabrication de chaussures	8.4	8.1	8.6	4,619	4,315	4,706	549.45	533.25	550.22
3169	Other leather & allied product mfg - Fabr. d'autres produits en cuir et produits analogues	4.9	5.0	4.5	2,625	2,611	2,243	538.15	523.38	499.75

* Earnings exclude unclassified - La rémunération exclut les non classifiées

Table 5
Estimates of Employment, Payrolls and Average Weekly Earnings
for All Employees, by Industry, Canada, Provinces and Territories.

Tableau 5
Estimations de l'emploi, de la rémunération brute et de la
rémunération hebdomadaire moyenne, pour l'ensemble
des salariés, par industrie, Canada, provinces et territoires.

(Continued - suite)

		All Employees - Salariés								
NAICS	Industry	Employment (in thousands)			Total weekly payrolls (in thousands)			Average weekly earnings (including overtime)		
SCIAN	Industrie	Emploi (en milliers)			Rémunération hebdomadaire brute (en milliers)			Rémunération hebdomadaire moyenne (incluant temps supplémentaire)		
		Nov. p 2003 Nov. p	Oct. r 2003 Oct. r	Nov. 2002 Nov.	Nov. p 2003 Nov. p	Oct. r 2003 Oct. r	Nov. 2002 Nov.	Nov. p 2003 Nov. p	Oct. r 2003 Oct. r	Nov. 2002 Nov.
CANADA										
321	Wood product manufacturing - Fabrication de produits en bois	123.7	130.3	130.7	\$96,816	\$103,474	\$103,484	\$782.47	\$794.11	\$791.55
3211	Sawmills & wood preservation - Scieries et préservation du bois	52.2	58.2	61.1	45,225	50,717	52,875	865.77	871.37	865.96
3212	Veneer, plywood & engineered wood product mfg - Fabr. de placages, contreplaqués et produits en bois reconstitué	26.4	26.1	25.4	21,539	21,232	20,747	814.35	812.47	817.05
3219	Other wood product mfg - Fabrication d'autres produits en bois	45.0	46.0	44.3	30,052	31,526	29,862	667.14	685.85	674.33
322	Paper manufacturing - Fabrication du papier	97.2	97.6	95.1	91,986	91,210	91,986	946.06	934.69	966.88
3221	Pulp, paper & paperboard mills - Usines de pâte à papier, de papier et de carton	54.9	55.4	53.2	56,578	55,923	55,730	1,030.53	1,008.72	1,047.32
3222	Converted paper product manufacturing - Fabrication de produits en papier transformé	42.3	42.1	41.9	35,408	35,287	36,256	836.50	837.30	864.78
3251	Basic chemical mfg - Fabrication de produits chimiques de base	12.8	14.5	14.7	15,110	16,707	16,772	1,178.66	1,155.84	1,142.11
3254	Pharmaceutical & medicine manufacturing - Fabrication de produits pharmaceutiques et de médicaments	26.0	26.1	25.8	22,948	22,939	23,705	881.32	878.91	919.32
3256	Soap, cleaning compound & toilet preparation manufacturing - Fabrication de savons, de détartrants et de produits de toilette	14.3	14.6	16.2	12,549	13,027	13,675	875.33	889.25	845.89
3259	Other chemical product mfg - Fabr. d'autres produits chimiques	12.0	12.2	11.8	11,594	12,205	12,083	965.13	1,002.72	1,022.46
326	Plastics & rubber products manufacturing - Fabrication de produits en caoutchouc et en plastique	129.7	131.4	128.3	98,445	98,129	98,872	758.95	746.98	770.52
3261	Plastic product mfg - Fabrication de produits en plastique	96.0	97.2	95.6	71,930	71,930	72,826	749.53	740.14	761.60
3262	Rubber product mfg - Fabrication de produits en caoutchouc	33.7	34.2	32.7	26,515	26,200	26,046	785.73	766.46	796.62
3272	Glass & glass product mfg - Fabr. de verre et de produits en verre	17.0	17.6	15.6	13,088	13,514	12,207	771.39	767.01	780.92
3273	Cement & concrete prod. mfg - Fabr. de ciment et prod. en béton	27.8	29.3	27.5	22,352	22,663	21,614	804.43	772.98	786.16
3279	Other non-metallic mineral product manufacturing - Fabrication d'autres produits minéraux non métalliques	8.8	8.9	8.7	7,365	7,378	7,260	841.67	828.56	829.75
3311	Iron & steel mills & ferro-alloy manufacturing - Sidérurgie	27.4	27.9	27.2	29,546	29,925	29,695	1,079.67	1,074.21	1,090.84
3312	Steel product manufacturing from purchased steel - Fabrication de produits en acier à partir d'acier acheté	11.0	10.9	11.2	10,591	10,309	10,921	959.57	948.60	972.61
3313	Alumina & aluminium production & processing - Production et transformation d'alumine et d'aluminium	17.2	17.3	17.0	16,059	16,455	16,159	932.50	950.13	952.90
3314	Non-ferrous metal (except aluminium) production & processing - Production et transform. de métaux non ferreux, sauf l'aluminium	17.4	17.4	17.3	19,385	19,007	18,829	1,115.09	1,095.05	1,091.02
3315	Foundries - Fonderies	17.6	17.9	19.3	17,971	18,013	18,246	1,022.58	1,004.32	946.01
332	Fabricated metal product mfg - Fabrication de produits métalliques	201.2	203.2	205.4	164,297	167,592	167,963	816.50	824.66	817.56
3323	Architectural & structural metals manufacturing - Fabr. produits architecture et éléments de charpentes métalliques	61.6	62.2	60.0	49,158	50,317	48,423	797.54	808.45	806.85
3327	Machine shops, turned product, screw, nut & bolt manufacturing - Ateliers usinage, fabr. produits tournés, vis, écrous et boulons	39.5	40.1	40.4	32,195	32,440	32,499	814.87	809.24	803.81
3329	Other fabricated metal prod. mfg - Fabr. d'autres prod. métalliques	20.4	20.6	21.8	17,127	17,596	18,311	838.80	852.79	840.54
333	Machinery manufacturing - Fabrication de machines	145.7	147.2	149.1	140,224	141,359	143,524	962.19	960.11	962.85
3331	Agricultural, construction & mining machinery manufacturing - Fabr. de machines pour agri., construction et extraction minière	26.4	26.4	26.5	23,426	23,378	23,681	886.68	884.84	893.90
3332	Industrial machinery mfg - Fabrication de machines industrielles	17.2	17.2	20.7	16,764	16,691	21,574	973.20	972.39	1,043.38
3335	Metalworking machinery manufacturing - Fabrication de machines-outils pour le travail du métal	28.1	28.2	28.0	30,604	29,960	28,251	1,089.19	1,061.19	1,010.06
3339	Other general-purpose machinery manufacturing - Fabrication d'autres machines d'usage général	36.8	37.4	37.0	35,901	37,226	36,898	974.82	994.38	997.00
334	Computer & electronic product manufacturing - Fabrication de produits informatiques et électroniques	81.8	82.5	82.6	80,788	79,327	79,444	987.33	961.15	962.19
3341	Computer & peripheral equipment manufacturing - Fabrication de matériel informatique et périphérique	9.8	10.0	10.9	9,895	9,768	10,117	1,010.41	972.54	930.20
3342	Communications equip. mfg - Fabr. de matériel de communication	22.8	23.1	20.7	23,943	23,729	21,024	1,050.17	1,027.98	1,013.35
3344	Semiconductor & other electronic component manufacturing - Fabr. de semi-conducteurs et d'autres composants électroniques	20.9	20.9	22.0	18,572	17,862	19,823	887.22	856.30	902.61
3345	Navigational, measuring, medical & control instruments mfg - Fabr. d'instruments de navigation, mesure, commande, médicaux	23.1	23.4	23.8	23,601	23,297	23,743	1,020.29	995.02	999.57
3351	Electric lighting equip. mfg - Fabr. matériel électrique d'éclairage	7.1	7.3	7.3	5,284	5,434	5,717	741.48	743.69	787.79
3352	Household appliance mfg - Fabrication d'appareils ménagers	7.5	8.0	8.0	5,599	6,034	6,700	744.94	757.38	833.64
3353	Electrical equipment mfg - Fabrication de matériel électrique	18.5	18.3	19.1	16,237	16,431	16,783	879.45	897.96	880.19
3359	Other electrical equipment & component manufacturing - Fabr. d'autres types de matériel et de composants électriques	15.5	15.7	16.6	13,527	14,158	15,168	872.65	903.17	915.91
336	Transportation equipment mfg - Fabr. de matériel de transport	232.4	230.2	237.9	246,654	243,288	248,848	1,061.48	1,057.02	1,046.24
3361	Motor vehicle mfg - Fabrication de véhicules automobiles	45.0	41.1	48.6	62,709	56,524	62,626	1,392.08	1,374.21	1,289.74
3363	Motor vehicle parts mfg - Fabr. de pièces pour véhicules auto.	103.1	104.4	99.3	95,765	99,849	98,706	928.95	956.83	993.64
3364	Aerospace product & parts manufacturing - Fabrication de produits aérospatiaux et de leurs pièces	43.2	42.1	49.4	51,364	49,274	51,991	1,188.00	1,170.13	1,052.39

* Earnings exclude unclassified - La rémunération exclut les non classifiées

Table 5
Estimates of Employment, Payrolls and Average Weekly Earnings
for All Employees, by Industry, Canada, Provinces and Territories.

Tableau 5
Estimations de l'emploi, de la rémunération brute et de la
rémunération hebdomadaire moyenne, pour l'ensemble
des salariés, par industrie, Canada, provinces et territoires.

(Continued - suite)

		All Employees - Salariés								
NAICS	Industry	Employment (in thousands)			Total weekly payrolls (in thousands)			Average weekly earnings (including overtime)		
SCIAN	Industrie	Emploi (en milliers)			Rémunération hebdomadaire brute (en milliers)			Rémunération hebdomadaire moyenne (incluant temps supplémentaire)		
		Nov. p 2003 Nov. p	Oct. r 2003 Oct. r	Nov. 2002 Nov.	Nov. p 2003 Nov. p	Oct. r 2003 Oct. r	Nov. 2002 Nov.	Nov. p 2003 Nov. p	Oct. r 2003 Oct. r	Nov. 2002 Nov.
CANADA										
3371	Household & institutional furniture & kitchen cabinet mfg - Fabr. meubles de maison, d'étab. institu. et d'armoire de cuisine	63.7	64.7	63.7	\$45,145	\$44,896	\$43,262	\$708.36	\$693.54	\$678.67
3372	Office furniture (including fixtures) manufacturing - Fabr. de meubles de bureau, y compris les articles d'ameublement	32.6	32.9	32.9	25,213	25,865	25,586	773.61	787.14	776.74
3391	Medical equipment & supplies manufacturing - Fabrication de fournitures et matériel médicaux	18.5	18.6	18.1	13,026	13,257	13,083	703.08	713.16	722.94
3399	Other miscellaneous mfg - Autres activités diverses de fabrication	46.1	46.4	47.5	29,690	30,409	30,901	643.51	655.25	650.92
11-33N Goods producing industries - Branche productrice de biens		2,991.6	3,061.7	3,033.0	2,590,941	2,654,129	2,592,293	866.08	866.88	854.70
41-45N Trade - Commerce		2,366.3	2,372.0	2,349.5	1,308,522	1,323,158	1,286,063	552.97	557.82	547.38
41	Wholesale Trade - Commerce de gros	751.1	760.5	751.1	596,865	601,893	590,240	794.65	791.43	785.86
413	Food, beverage & tobacco whl-dist - Gros-dist de produits alimentaires, de boissons et de tabac	108.6	111.4	107.9	62,805	64,397	61,840	578.32	578.33	573.20
4131	Food whl-dist - Gros-dist de produits alimentaires	96.9	99.3	94.6	55,293	56,716	53,764	570.52	571.15	568.32
414	Personal & household goods whl-dist - Gros-dist d'articles personnels et ménagers	106.2	107.6	104.6	80,430	80,801	78,206	757.47	750.86	747.62
4141	Textiles, clothing & footwear whl-dist - Gros-dist de textiles, de vêtements et de chaussures	23.8	24.8	24.5	15,324	15,897	15,381	643.04	641.34	628.48
4143	Home furnishings whl-dist - Gros-dist d'accessoires de maison	12.7	13.1	13.3	8,941	9,133	9,096	703.09	699.04	685.17
4144	Personal goods whl-dist - Gros-dist d'articles personnels	24.3	24.6	23.5	15,376	15,880	15,752	633.71	645.46	671.14
4145	Pharmaceuticals, toiletries, cosmetics & sundries whl-dist - Gros-dist de prod. pharm., toilette, cosmétiques et d'autres prod.	37.6	37.2	35.7	34,573	33,428	31,488	919.74	897.72	880.92
415	Motor vehicle & parts whl-dist - Gros-dist de véhicules automobiles et de leurs pièces	65.1	65.0	65.9	52,031	52,450	52,302	799.24	807.19	793.54
4151	Motor vehicle whl-dist - Gros-dist de véhicules automobiles	20.7	20.5	20.2	19,462	19,366	19,013	939.38	945.90	940.55
4152	New motor vehicle parts & accessories whl-dist - Gros-dist de pièces, d'accessoires neufs pour véhicules automobiles	41.1	41.2	42.5	30,519	30,959	31,421	742.50	752.17	739.58
416	Building material & supplies whl-dist - Gros-dist de matériaux et fournitures de construction	115.2	116.5	114.6	91,332	92,234	88,480	793.04	791.98	772.10
4161	Electrical, plumbing, heating & a/c equipment & supplies whl-dist - Gros-dist matériel et fourn. élec., plomberie, chauffage, climat.	39.0	39.0	38.6	31,148	30,815	29,471	797.88	790.89	763.94
4162	Metal service centres - Gros-dist métaux et produits métalliques	17.9	18.0	16.1	16,327	16,570	14,219	910.94	918.87	885.15
4163	Lumber, millwork, hardware & other building supplies whl-dist - Gros-dist bois d'oeuvre, menui. préfab., quinç., fourn. construc.	58.2	59.5	60.0	43,856	44,848	44,789	753.49	754.22	747.07
417	Machinery, equipment & supplies whl-dist - Gros-dist de machines, de matériel et de fournitures	197.9	198.2	195.2	192,648	192,644	189,027	973.42	971.96	968.59
4172	Const., forestry, mining & indus. mach. equip. & suppl. whl-dist - Gros-dist mach., matériel, fourn. indus., const., forest., minière	62.5	63.8	63.2	60,703	61,024	59,328	970.71	957.08	938.90
4173	Computer & communications equipment & supplies whl-dist - Gros-dist d'ordinateurs et de matériel de communication	57.3	56.0	52.9	60,486	60,016	59,579	1,055.03	1,072.18	1,125.48
4179	Other machinery, equipment & supplies whl-dist - Gros-dist d'autres machines, matériel et fournitures	60.7	60.7	61.4	57,083	56,637	55,222	940.29	933.41	899.98
418	Miscellaneous whl-dist - Gros-dist de produits divers	97.6	99.7	98.3	68,140	69,015	69,514	698.00	692.10	707.21
4181	Recyclable material whl-dist - Gros-dist de matières recyclables	14.9	15.6	15.4	9,514	9,822	9,536	637.22	630.03	620.48
4182	Paper, paper product & disposable plastic product whl-dist - Gros-dist de papier, produits du papier et de plastique jetables	19.2	19.0	19.1	12,807	12,810	13,926	668.38	674.05	730.63
4183	Agricultural supplies whl-dist - Gros-dist de fournitures agricoles	13.4	14.3	12.3	9,337	9,849	9,213	695.63	690.29	748.80
4184	Chemical (except agricultural) & allied product whl-dist - Gros-dist de produits chimiques et analogues, sauf agricoles	12.3	12.5	12.7	11,287	11,068	11,369	918.21	884.56	894.97
4189	Other miscellaneous whl-dist - Gros-dist d'autres produits divers	37.8	38.3	38.9	25,194	25,466	25,471	666.26	664.15	655.48
419	Wholesale agents & brokers - Agents, courtiers commerce de gros	37.0	38.3	39.8	30,998	31,775	32,403	837.45	830.34	814.45
44-45	Retail trade - Commerce de détail	1,615.2	1,611.5	1,598.4	711,658	721,265	695,823	440.59	447.57	435.32
441	Motor vehicle & parts dealers - Marchands de véhicules automobiles et de leurs pièces	170.9	171.7	166.7	129,259	130,388	123,486	756.26	759.57	740.75
4411	Automobile dealers - Marchands d'automobiles	129.8	129.5	128.9	107,673	108,618	103,985	829.80	838.98	806.41
4413	Automotive parts, accessories & tire stores - Magasins de pièces, de pneus et d'accessoires pour véhicules auto.	26.1	26.2	23.5	13,462	13,080	11,835	516.70	499.97	504.16
4421	Furniture stores - Magasins de meubles	35.8	36.4	36.1	21,035	20,888	20,124	587.92	574.07	557.71
4422	Home furnishings stores - Magasins d'accessoires de maison	28.3	28.4	26.2	13,207	13,141	11,885	466.12	462.46	454.07
4441	Building material & supplies dealers - Marchands de matériaux et fournitures de construction	66.7	68.1	70.9	36,400	37,236	36,679	545.94	546.91	517.51
4442	Lawn & garden equipment & supplies stores - Mag. matériel et fourn. pour jardinage et l'entretien des pelouses	8.0	8.7	9.6	3,335	3,791	3,896	416.43	436.80	406.87
445	Food & beverage stores - Magasins d'alimentation	418.7	423.0	408.5	165,599	170,777	160,468	395.50	403.72	392.86

* Earnings exclude unclassified - La rémunération exclut les non classifiées

Table 5
Estimates of Employment, Payrolls and Average Weekly Earnings
for All Employees, by Industry, Canada, Provinces and Territories.

Tableau 5
Estimations de l'emploi, de la rémunération brute et de la
rémunération hebdomadaire moyenne, pour l'ensemble
des salariés, par industrie, Canada, provinces et territoires.

(Continued - suite)

		All Employees - Salariés								
NAICS	Industry	Employment (in thousands)			Total weekly payrolls (in thousands)			Average weekly earnings (including overtime)		
SCIAN	Industrie	Emploi (en milliers)			Rémunération hebdomadaire brute (en milliers)			Rémunération hebdomadaire moyenne (incluant temps supplémentaire)		
		Nov. p 2003 Nov. p	Oct. r 2003 Oct. r	Nov. 2002 Nov.	Nov. p 2003 Nov. p	Oct. r 2003 Oct. r	Nov. 2002 Nov.	Nov. p 2003 Nov. p	Oct. r 2003 Oct. r	Nov. 2002 Nov.
CANADA										
4451	Grocery stores - Épicerie	350.6	353.5	341.0	\$138,346	\$142,571	\$134,278	\$394.55	\$403.26	\$393.74
446	Health & personal care stores - Magasins de produits de santé et de soins personnels	133.3	132.6	128.5	57,616	58,219	53,991	432.36	438.98	420.28
447	Gasoline stations - Stations-service	83.6	86.2	87.9	26,915	27,573	27,634	322.09	319.93	314.32
448	Clothing & clothing accessories stores - Magasins de vêtements et d'accessoires vestimentaires	187.7	183.8	180.9	66,937	67,828	61,804	356.53	369.11	341.71
4481	Clothing stores - Magasins de vêtements	143.3	140.5	139.3	50,464	51,283	47,125	352.20	365.01	338.30
4482	Shoe stores - Magasins de chaussures	25.9	25.5	23.1	9,114	9,131	7,465	351.42	358.14	323.84
4483	Jewellery, luggage & leather goods stores - Bijouteries et magasins de bagages et de maroquinerie	18.5	17.8	18.5	7,358	7,414	7,213	397.14	417.24	389.68
4511	Sporting goods, hobby & musical instrument stores - Mag. d'articles de sport, passe-temps et instruments de musique	55.1	54.4	55.0	18,309	18,286	18,044	332.52	336.27	327.80
4512	Book, periodical & music stores - Magasins de livres, de périodiques et d'articles de musique	20.9	20.1	21.7	6,979	7,176	7,288	333.72	356.79	336.54
452	General merchandise stores - Mag. de fournitures de tout genre	223.5	214.5	218.6	79,188	76,331	78,146	354.23	355.87	357.41
4521	Department stores - Grands magasins	130.9	125.3	137.8	45,215	42,817	47,989	345.46	341.61	348.34
4529	Other general merchandise stores - Magasins d'autres fournitures de tout genres	92.7	89.2	80.9	33,973	33,514	30,156	366.62	375.91	372.85
453	Miscellaneous store retailers - Magasins de détail divers	86.2	88.2	87.6	32,615	35,166	33,495	378.48	398.85	382.45
4531	Florists - Fleuristes	9.3	9.6	10.3	3,525	3,779	3,823	377.58	394.22	372.29
4532	Office supplies, stationery & gift stores - Magasins de fournitures de bureau, de papeterie et de cadeaux	34.9	34.7	36.6	12,105	12,687	12,853	347.13	365.45	351.10
4533	Used merchandise stores - Magasins de marchandises d'occasion	14.4	14.8	12.1	6,383	6,913	5,498	442.28	467.56	455.97
4539	Other miscellaneous stores retailers - Autres mag. de détail divers	27.5	29.1	28.6	10,602	11,787	11,321	385.04	405.31	395.20
4541	Electronic shopping & mail-order houses - Entreprises de télémarketing et de vente par correspondance	10.7	10.7	11.4	5,979	6,030	6,981	557.10	564.53	613.17
4542	Vending machine operators - Exploitants de distribu. automatiques	5.8	5.8	5.7	2,414	2,469	2,320	414.88	426.50	409.34
4543	Direct selling establishments - Établissements de vente directe	22.4	22.0	23.1	14,062	14,176	15,105	627.08	645.68	653.69
48-49 Transportation & warehousing - Transport et entreposage		607.9	607.7	619.5	455,912	457,940	476,881	749.92	753.52	769.81
481	Air transportation - Transport aérien	55.5	55.7	57.7	47,061	47,739	55,600	848.71	856.48	962.84
4811	Scheduled air transportation - Transport aérien régulier	44.6	44.8	46.7	37,927	38,331	45,957	850.91	854.72	985.00
4812	Non-scheduled air transport - Transport aérien non-régulier	10.9	10.9	11.1	9,134	9,409	9,643	839.72	863.73	869.58
482	Rail transportation - Transport ferroviaire	41.7	42.1	49.9	37,547	36,732	45,875	899.96	871.89	918.50
484	Truck transportation - Transport par camion	166.0	165.0	165.9	119,783	119,934	119,233	721.72	726.91	718.53
4841	General freight trucking - Transport par camion de marchandises diverses	90.3	88.4	91.4	65,380	63,683	66,064	724.16	720.03	723.11
4842	Specialized freight trucking - Transport par camion de marchandises spéciales	75.7	76.5	74.6	54,403	56,251	53,169	718.81	734.85	712.92
485	Transit & ground passenger transportation - Transport en commun et transport terrestre de voyageurs	99.8	100.9	101.3	64,315	65,022	64,980	644.68	644.69	641.77
4851	Urban transit systems - Services urbains de transport en commun	36.9	37.2	38.3	32,383	32,548	34,359	878.18	875.31	897.14
4853	Taxi & limousine service - Services de taxi et de limousine	14.6	14.8	15.0	6,444	6,580	6,301	440.55	445.72	419.80
4854	School & employee bus transportation - Transport scolaire et transport d'employés par autobus	35.4	35.5	34.5	17,666	17,569	16,241	499.04	495.39	470.61
488	Support activities for transport - Activités de soutien au transport	85.0	84.8	84.2	66,960	68,212	70,748	787.49	804.74	840.21
4881	Support activities for air transportation - Activités de soutien au transport aérien	19.5	18.9	19.1	14,939	14,799	15,138	764.29	783.15	790.66
4883	Support activities for water transportation - Activités de soutien au transport par eau	9.6	9.8	9.6	7,351	7,484	7,395	769.44	761.81	771.43
4884	Support activities for road transportation - Activités de soutien au transport routier	20.3	20.1	18.5	13,216	13,075	12,677	650.35	651.88	683.69
4885	Freight transportation arrangement - Intermédiaires en transport de marchandises	29.4	29.8	30.9	26,608	27,919	30,722	904.06	936.23	994.37
492	Couriers & messengers - Messageries et services de messagers	40.9	40.5	41.4	27,826	27,238	28,510	680.41	672.53	689.24
4921	Couriers - Messageries	34.6	34.2	35.0	22,273	21,699	22,861	643.24	635.40	653.47
4922	Locals messengers & local delivery - Services locaux de messagers et de livraison	6.3	6.4	6.4	5,553	5,540	5,649	885.73	872.16	885.34
51 Information & cultural industries - Industrie de l'information et industrie culturelle		352.6	352.9	350.3	282,757	282,923	287,848	801.94	801.79	821.79
511	Publishing industries - Édition	85.7	85.6	91.6	74,836	74,241	79,095	872.79	867.50	863.28
5111	Newspaper, periodical, book & database publishers - Éditeurs de journaux, périodiques, livres et bases de données	64.6	64.3	68.3	51,719	50,822	53,536	800.44	789.97	783.64

* Earnings exclude unclassified - La rémunération exclut les non classifiées

Table 5
Estimates of Employment, Payrolls and Average Weekly Earnings
for All Employees, by Industry, Canada, Provinces and Territories.

Tableau 5
Estimations de l'emploi, de la rémunération brute et de la
rémunération hebdomadaire moyenne, pour l'ensemble
des salariés, par industrie, Canada, provinces et territoires.

(Continued - suite)

		All Employees - Salariés								
NAICS	Industry	Employment (in thousands)			Total weekly payrolls (in thousands)			Average weekly earnings (including overtime)		
SCIAN	Industrie	Emploi (en milliers)			Rémunération hebdomadaire brute (en milliers)			Rémunération hebdomadaire moyenne (incluant temps supplémentaire)		
		Nov. p 2003 Nov. p	Oct. r 2003 Oct. r	Nov. 2002 Nov.	Nov. p 2003 Nov. p	Oct. r 2003 Oct. r	Nov. 2002 Nov.	Nov. p 2003 Nov. p	Oct. r 2003 Oct. r	Nov. 2002 Nov.
CANADA										
5112	Software publishers - Éditeurs de logiciels	21.1	21.2	23.3	\$23,117	\$23,419	\$25,558	\$1,094.03	\$1,102.25	\$1,096.72
512	Motion picture & sound recording industries - Industries du film et de l'enregistrement sonore	41.5	42.2	40.0	23,661	24,474	22,540	569.87	580.46	563.55
5121	Motion picture & video industries - Industries du film et de la vidéo	38.9	39.5	37.4	21,642	22,439	20,718	556.90	567.92	554.19
513	Broadcasting & telecommuni. - Radiotélévision et télécommuni.	178.6	178.2	171.7	149,682	149,602	151,939	838.05	839.68	884.77
5131	Radio & television broadcasting - Radiodiffusion et télédiffusion	38.0	38.6	36.6	32,192	32,894	32,685	848.27	852.13	892.93
5132	Pay tv, specialty tv & program distribution - Télévision payante, spécialisée, dist. d'émissions de télévision	18.6	18.0	16.5	16,003	15,277	14,509	860.70	850.94	878.77
5133	Telecommunications - Télécommunications	122.1	121.6	118.6	101,487	101,431	104,746	831.42	834.07	883.09
514	Information services & data processing services - Services d'information et de traitement des données	46.7	47.0	46.9	34,578	34,606	34,275	740.09	737.01	730.44
5141	Information services - Services d'information	34.0	34.0	33.4	24,231	24,143	23,351	711.87	710.45	699.41
5142	Data processing services - Services de traitement des données	12.7	13.0	13.5	10,347	10,462	10,924	815.84	806.60	806.96
52	Finance & insurance - Finance et assurances	571.7	570.4	572.3	501,744	493,145	489,838	877.58	864.49	855.94
522	Credit intermediation & related activities - Intermédiation financière et activités connexes	305.1	306.0	302.4	253,372	248,684	243,259	830.46	812.70	804.54
5221	Depository credit intermediation - Intermédiation financière par le biais de dépôts	257.1	257.9	255.8	216,830	213,169	206,331	843.44	826.60	806.67
523	Securities, commodity contracts & other fin. invest. & rel. activ. - Valeurs mobilières, contrats march., activ. invest. fin. connexes	88.8	86.5	87.7	96,410	93,960	92,406	1,086.08	1,086.28	1,053.53
5231	Securities & commodity contracts intermediation & brokerage - Interméd., courtage de valeurs mobil. et contrats de marchandises	31.5	31.0	33.1	38,803	38,015	37,980	1,233.61	1,226.35	1,146.36
5239	Other financial investment activities - Autres activités d'investissement financier	55.7	53.9	52.8	56,090	54,433	52,784	1,006.74	1,009.72	1,000.45
524	Insurance carriers & related activities - Sociétés d'assurance et activités connexes	174.1	174.3	178.9	148,488	147,208	150,985	852.82	844.60	844.07
5241	Insurance carriers - Sociétés d'assurance	98.3	98.4	104.7	86,827	85,950	91,310	883.33	873.83	871.89
5242	Agencies, brokerages & other insurance related activities - Agences et courtiers d'assur. et autres activités liées à l'assur.	75.8	75.9	74.2	61,660	61,258	59,675	813.27	806.74	804.78
53	Real estate & rental & leasing - Services immobiliers et services de location et de location à bail	227.5	230.9	225.9	138,448	140,451	136,538	608.44	608.25	604.37
531	Real estate - Services immobiliers	147.6	149.0	144.8	90,103	91,800	89,513	610.65	616.27	618.37
5311	Lessors of real estate - Bailleurs de biens immobiliers	84.0	85.2	82.8	46,476	47,688	46,967	553.12	559.81	566.96
5312	Offices of real estate agents & brokers - Bureau d'agents et de courtiers immobiliers	21.3	21.5	22.2	16,904	17,061	17,068	793.91	795.21	769.56
5313	Activities related to real estate - Activités liées à l'immobilier	42.2	42.3	39.7	26,723	27,050	25,479	632.72	639.18	641.14
532	Rental & leasing services - Services de location et location à bail	73.9	75.7	75.2	44,162	44,563	43,434	597.66	588.53	577.60
5321	Automotive equipment rental & leasing - Location et location à bail de matériel automobile	19.7	20.0	19.2	12,455	12,385	12,031	632.63	619.71	626.93
5322	Consumer goods rental - Location de biens de consommation	28.5	29.2	30.6	10,314	10,356	11,123	361.75	354.33	364.06
5324	Commercial & industrial machinery & equipment rental & leasing - Location, loc. à bail de machines, matériel d'usage comm., indus.	23.1	23.8	22.7	20,040	20,349	18,850	866.50	855.37	828.99
54	Professional, scientific & technical services - Services professionnels, scientifiques et techniques	650.7	653.5	662.9	596,265	596,503	600,614	916.37	912.77	906.00
5411	Legal services - Services juridiques	63.4	64.2	63.7	50,073	50,708	49,873	790.05	790.26	782.40
5412	Accounting, tax preparation, bookkeeping & payroll services - Serv. comptabilité, prép. déclar. revenus, tenue de livres, paye	66.0	65.9	65.4	51,459	50,556	48,224	779.21	766.64	737.28
5413	Architectural, engineering & related services - Architecture, génie et services connexes	132.8	133.7	133.0	136,781	138,053	136,361	1,030.07	1,032.20	1,025.47
5415	Computer systems design & related services - Conception de systèmes informatiques et services connexes	138.6	139.5	150.0	161,544	163,497	166,449	1,165.53	1,172.19	1,109.96
5416	Management, scientific & technical consulting services - Services de conseils en gestion et de conseils scientif. et tech.	93.3	94.6	93.9	82,045	81,662	83,551	879.79	862.88	890.22
55	Management of companies & enterprises - Gestion de sociétés et d'entreprises	88.4	89.4	90.8	77,437	77,757	77,131	876.07	869.94	849.06
56	Admin. & support, waste managemt. & remediation services - Services admin., soutien, gestion des déchets, assainissem.	613.4	620.5	582.8	334,157	334,096	314,315	544.76	538.45	539.28
561	Admin. & support services - Services administratifs et de soutien	583.3	590.2	554.6	312,652	312,928	293,722	536.05	530.21	529.65

* Earnings exclude unclassified - La rémunération exclut les non classifiées

Table 5
Estimates of Employment, Payrolls and Average Weekly Earnings
for All Employees, by Industry, Canada, Provinces and Territories.

Tableau 5
Estimations de l'emploi, de la rémunération brute et de la
rémunération hebdomadaire moyenne, pour l'ensemble
des salariés, par industrie, Canada, provinces et territoires.

(Continued - suite)

		All Employees - Salariés								
NAICS	Industry	Employment (in thousands)			Total weekly payrolls (in thousands)			Average weekly earnings (including overtime)		
SCIAN	Industrie	Emploi (en milliers)			Rémunération hebdomadaire brute (en milliers)			Rémunération hebdomadaire moyenne (incluant temps supplémentaire)		
		Nov. p 2003 Nov. p	Oct. r 2003 Oct. r	Nov. 2002 Nov.	Nov. p 2003 Nov. p	Oct. r 2003 Oct. r	Nov. 2002 Nov.	Nov. p 2003 Nov. p	Oct. r 2003 Oct. r	Nov. 2002 Nov.
CANADA										
5613	Employment services - Services d'emploi	156.8	157.0	147.4	\$86,066	\$84,006	\$77,376	\$548.86	\$535.12	\$525.00
5616	Investigation & security services - Services d'enquêtes et sécurité	85.6	86.8	83.7	35,351	35,619	35,610	413.15	410.40	425.61
5617	Services to buildings & dwellings - Services relatifs aux bâtiments et aux logements	127.5	131.8	124.8	53,897	56,881	52,828	422.66	431.72	423.21
562	Waste management & remediation services - Services de gestion des déchets et d'assainissement	30.1	30.3	28.3	21,504	21,169	20,593	713.49	699.07	727.87
5621	Waste collection - Collecte des déchets	8.1	8.2	7.4	5,180	5,090	4,542	637.12	623.92	617.60
5622	Waste treatment & disposal - Traitement, élimination des déchets	12.9	12.8	13.2	10,950	10,701	11,309	848.96	833.40	857.86
5629	Remediation & other waste management services - Services d'assainissement, autres services de gestion des déchets	9.1	9.3	7.8	5,375	5,377	4,741	589.88	579.31	611.45
61	Educational services - Services d'enseignement	1,026.6	978.4	1,029.5	787,017	734,991	769,187	766.61	751.21	747.14
611N	Education special - Éducation spéciale	994.9	946.1	998.2	773,422	720,604	755,442	777.38	761.69	756.79
6111	Elementary & secondary schools - Écoles primaires, secondaires	646.7	606.3	650.7	520,064	477,186	514,792	804.18	787.03	791.12
6112	Community colleges & C.E.G.E.P.s - Collèges communautaires et cégeps	123.7	118.5	118.6	95,096	92,273	89,398	768.78	778.62	753.79
6113	Universities - Universités	205.8	202.5	209.4	145,744	138,708	138,542	708.06	685.04	661.47
62	Health care & social assistance - Soins de santé et assistance sociale	1,375.0	1,374.1	1,333.8	853,465	843,344	813,833	620.72	613.76	610.16
621	Ambulatory health care services - Services de soins ambulatoires	340.6	341.2	324.7	200,098	201,773	183,305	587.42	591.28	564.47
6211	Offices of physicians - Cabinets de médecins	90.2	91.8	87.8	49,540	50,930	45,990	549.27	554.86	524.00
6212	Offices of dentists - Cabinets de dentistes	65.5	66.4	63.9	38,825	40,667	37,021	592.93	612.81	578.94
6213	Offices of other health practitioners - Cabinets d'autres praticiens	55.3	54.2	50.5	29,892	29,411	26,181	540.90	542.56	517.99
6214	Out-patient care centres - Centres de soins ambulatoires	60.3	58.6	55.2	41,188	40,186	36,888	683.32	685.88	668.24
622	Hospitals - Hôpitaux	548.1	540.1	532.3	394,164	381,529	382,182	719.10	706.43	717.93
6221	General medical & surgical hospitals - Hôpitaux généraux et hôpitaux de soins chirurgicaux	492.8	486.6	479.4	351,929	342,466	343,758	714.21	703.74	717.01
623	Nursing & residential care facilities - Étab. de soins infirmiers et de soins pour bénéficiaires internes	262.5	266.5	259.2	148,216	148,108	142,227	564.53	555.69	548.68
6231	Nursing care facilities - Établissements de soins infirmiers	130.3	131.9	129.4	74,578	73,920	70,917	572.26	560.43	548.23
6232	Res. devel. handicap, mental health & substance abuse facilities - Étab. rés. pour handicaps, de troubles mentaux, alcool., toxico.	40.9	41.9	39.8	24,308	24,626	23,380	593.93	587.40	587.14
6233	Community care facilities for the elderly - Établissements communautaires de soins pour personnes âgées	60.4	61.8	59.8	30,925	31,551	30,723	512.06	510.60	513.67
6239	Other residential care facilities - Autres établissements de soins pour bénéficiaires internes	30.9	30.9	30.2	18,404	18,012	17,207	595.54	582.56	569.20
624	Social assistance - Assistance sociale	223.6	226.2	217.5	110,987	111,933	106,118	496.27	494.84	487.88
6241	Individual & family services - Services individuels et familiaux	102.7	103.5	100.3	55,484	55,705	52,363	540.07	538.29	521.98
6243	Vocational rehabilitation services - Services de réadaptation professionnelle	36.0	36.2	35.0	18,138	18,042	17,915	504.44	498.32	512.34
6244	Child day-care services - Services de garderie	77.9	79.4	75.4	33,759	34,555	32,339	433.27	435.06	428.99
71	Arts, entertainment & recreation - Arts, spectacles et loisirs	225.7	240.4	225.5	96,344	100,128	97,880	426.80	416.54	434.06
711	Performing arts, spectator sports & related industries - Arts d'interprétation, sport-spectacles et activités connexes	44.7	46.0	43.8	25,762	25,811	24,798	576.39	561.35	566.79
7111	Performing arts companies - Compagnies d'arts d'interprétation	11.6	12.1	10.9	7,378	7,474	6,454	633.95	620.11	592.40
7112	Spectator sports - Sports-spectacles	15.1	15.1	15.3	9,391	9,173	9,475	622.25	605.84	619.68
7113	Promoters (presenters) of perform. arts, sports & similar events - Promoteurs (diffuseurs) d'événements artist., sportifs et simil.	13.3	13.7	12.3	6,479	6,496	5,996	485.51	474.18	489.52
712	Heritage institutions - Établissements du patrimoine	18.8	19.8	18.2	9,680	10,200	9,716	515.67	515.32	534.61
713	Amusement, gambling & recreation industries - Divertissement, loisirs et jeux de hasard et loteries	162.3	174.6	163.6	60,902	64,116	63,366	375.32	367.21	387.39
7132	Gambling industries - Jeux de hasard et loteries	35.6	36.1	38.1	18,958	19,158	20,527	532.74	530.39	538.70
7139	Other amusement & recreation industries - Autres services de divertissement et de loisirs	117.1	127.6	116.3	38,127	40,832	39,021	325.69	319.94	335.48
72	Accommodation & food services - Hébergement et services de restauration	921.4	941.1	943.0	258,793	263,182	267,025	280.85	279.65	283.17
721	Accommodation services - Services d'hébergement	177.9	186.9	184.5	64,454	66,999	69,114	362.24	358.41	374.64
7211	Traveller accommodation - Hébergement des voyageurs	168.9	174.2	170.9	60,692	61,741	63,503	359.41	354.46	371.62

* Earnings exclude unclassified - La rémunération exclut les non classifiées

Table 5
Estimates of Employment, Payrolls and Average Weekly Earnings
for All Employees, by Industry, Canada, Provinces and Territories.

Tableau 5
Estimations de l'emploi, de la rémunération brute et de la
rémunération hebdomadaire moyenne, pour l'ensemble
des salariés, par industrie, Canada, provinces et territoires.

(Continued - suite)

		All Employees - Salariés								
NAICS	Industry	Employment (in thousands)			Total weekly payrolls (in thousands)			Average weekly earnings (including overtime)		
SCIAN	Industrie	Emploi (en milliers)			Rémunération hebdomadaire brute (en milliers)			Rémunération hebdomadaire moyenne (incluant temps supplémentaire)		
		Nov. p 2003 Nov. p	Oct. r 2003 Oct. r	Nov. 2002 Nov.	Nov. p 2003 Nov. p	Oct. r 2003 Oct. r	Nov. 2002 Nov.	Nov. p 2003 Nov. p	Oct. r 2003 Oct. r	Nov. 2002 Nov.
CANADA										
722	Food services & drinking places - Services de restauration et débits de boissons	743.5	754.2	758.5	\$194,339	\$196,184	\$197,911	\$261.38	\$260.13	\$260.93
7221	Full-service restaurants - Restaurants à service complet	369.5	374.9	361.9	93,824	95,586	93,791	253.93	254.95	259.17
7222	Limited-service eating places - Établissements de restauration à service restreint	261.1	265.5	282.6	65,281	65,532	69,664	250.04	246.86	246.56
81	Other services (except public administration) - Autres services, sauf les administrations publiques	499.8	505.0	493.5	264,634	269,115	258,582	529.53	532.94	523.99
811	Repair & maintenance - Réparation et entretien	168.6	170.4	168.8	101,711	104,941	100,400	603.33	615.94	594.81
8111	Automotive repair & maintenance - Réparation et entretien de véhicules automobiles	99.2	100.1	99.2	55,292	56,418	53,586	557.48	563.60	539.97
8113	Comm. & ind. mach. & equip. (exc. auto. & electro.) repair & mnt. - Répar. et entretien mach., mat. comm., ind., sauf auto., électro.	33.3	33.9	34.5	22,448	23,520	23,736	674.14	693.59	687.42
8114	Personal & household goods repair & maintenance - Réparation et entretien d'articles personnels et ménagers	18.0	17.9	17.6	9,046	9,386	8,933	502.16	522.93	506.25
812	Personal & laundry services - Services personnels et services de blanchissage	133.6	135.4	133.2	50,375	51,544	52,563	377.16	380.69	394.76
8121	Personal care services - Services de soins personnels	73.5	74.1	73.2	24,172	24,741	24,791	328.93	333.78	338.87
8122	Funeral services - Services funéraires	13.2	13.7	13.3	7,222	7,231	7,525	546.38	527.61	565.83
8123	Dry cleaning & laundry services - Services de nettoyage à sec et de blanchissage	30.5	30.8	30.1	12,736	12,998	13,521	417.94	422.25	449.75
8129	Other personal services - Autres services personnels	16.4	16.8	16.6	6,246	6,575	6,726	381.10	391.64	404.45
813	Grant-making, civic, & professional & similar organizations - Fondations, groupes de citoyens, organisations prof., similaires	197.6	199.2	191.5	112,548	112,629	105,619	569.55	565.44	551.40
8133	Social advocacy organizations - Organismes d'action sociale	35.2	35.6	35.1	21,956	21,664	20,405	623.47	609.13	581.27
8134	Civic & social organizations - Organisations civiques et amicales	77.8	78.4	73.5	32,570	33,358	28,840	418.51	425.57	392.38
8139	Business, professional, labour & other membership organizations - Asso. gens d'affaires, org. prof., syndic. et autres asso. pers.	72.4	73.1	71.6	51,175	50,697	50,065	707.01	693.38	698.97
91	Public administration - Administrations publiques	761.1	766.8	734.5	663,105	665,096	620,040	871.26	867.31	844.18
911	Federal government public administration - Administration publique fédérale	252.4	256.1	249.3	268,067	271,135	256,930	1,062.22	1,058.79	1,030.53
912	Provincial & territorial public administration - Administrations publiques provinciales et territoriales	220.8	221.3	215.2	187,742	186,890	175,406	850.37	844.42	815.16
913	Local, municipal & regional public administration - Administrations publiques locales, municipales et régionales	246.9	246.7	233.4	183,861	181,434	167,891	744.69	735.33	719.47
41-91N	Service producing industries - Branche productrice de services	10,288.2	10,303.1	10,213.8	6,618,601	6,581,829	6,495,774	643.32	638.82	635.98
00-91N	Industrial aggregate (including unclassified) - Ensemble des industries y compris les entreprises non classifiées *	13,397.0	13,482.4	13,323.8	9,209,542	9,235,958	9,088,067	693.50	691.06	686.06
NEWFOUNDLAND AND LABRADOR - TERRE-NEUVE ET LABRADOR										
23	Construction - Construction	9.2	10.2	10.0	5,911	6,513	5,993	645.05	641.37	598.57
231	Prime contracting - Entrepreneurs principaux	4.8	5.5	5.2	3,043	3,435	3,152	640.18	630.27	603.49
2312	Building construction - Construction de bâtiments	2.7	3.2	2.9	1,709	2,016	1,601	634.25	629.89	561.44
2313	Engineering construction - Travaux de génie	1.9	2.1	2.3	1,245	1,318	1,461	641.75	626.14	644.87
232	Trade contracting - Entrepreneurs spécialisés	4.4	4.7	4.8	2,869	3,077	2,841	650.29	654.23	593.20
2325	Bldg equipment installation - Installation d'équipements techniq.	2.2	2.1	2.4	1,460	1,411	1,370	672.37	677.71	578.38
31-33	Manufacturing - Fabrication	21.6	24.0	21.7	13,558	14,594	13,956	629.10	608.60	643.62
	Non-durable goods - Biens non durables	17.4	19.8	18.1	10,752	11,815	11,538	617.32	595.73	637.90
	Durable goods - Biens durables	4.1	4.1	3.6	2,806	2,779	2,417	678.70	670.16	672.39
311	Food manufacturing - Fabrication d'aliments	12.4	14.4	13.7	6,589	7,677	7,836	532.12	532.62	571.40
3117	Seafood product preparation & packaging - Préparation et conditionnement de poissons et fruits de mer	10.7	12.8	11.9	5,643	6,811	6,874	527.89	533.53	575.79
3366	Ship & boat building - Construction de navires et d'embarcations	0.9	0.8	0.5	442	420	302	493.65	506.53	655.10
3399	Other miscellaneous mfg - Autres activités diverses de fabrication	0.2	0.2	0.2	118	128	129	590.42	623.68	516.47

* Earnings exclude unclassified - La rémunération exclut les non classifiées

Table 5
Estimates of Employment, Payrolls and Average Weekly Earnings
for All Employees, by Industry, Canada, Provinces and Territories.

Tableau 5
Estimations de l'emploi, de la rémunération brute et de la
rémunération hebdomadaire moyenne, pour l'ensemble
des salariés, par industrie, Canada, provinces et territoires.

(Continued - suite)

		All Employees - Salariés								
NAICS	Industry	Employment (in thousands)			Total weekly payrolls (in thousands)			Average weekly earnings (including overtime)		
SCIAN	Industrie	Emploi (en milliers)			Rémunération hebdomadaire brute (en milliers)			Rémunération hebdomadaire moyenne (incluant temps supplémentaire)		
		Nov. p 2003 Nov. p	Oct. r 2003 Oct. r	Nov. 2002 Nov.	Nov. p 2003 Nov. p	Oct. r 2003 Oct. r	Nov. 2002 Nov.	Nov. p 2003 Nov. p	Oct. r 2003 Oct. r	Nov. 2002 Nov.
NEWFOUNDLAND AND LABRADOR - TERRE-NEUVE ET LABRADOR										
	11-33N Goods producing industries - Branche productrice de biens	38.1	42.2	39.6	\$27,449	\$29,789	\$28,437	\$720.11	\$706.65	\$717.20
	41-45N Trade - Commerce	30.8	32.6	33.0	14,708	15,307	15,340	477.19	470.02	465.43
41	Wholesale Trade - Commerce de gros	6.2	6.4	6.8	3,979	4,066	4,361	638.88	634.13	638.49
413	Food, beverage & tobacco whl-dist - Gros-dist de produits alimentaires, de boissons et de tabac	2.2	2.2	2.5	1,079	1,084	1,208	491.83	489.61	487.80
4131	Food whl-dist - Gros-dist de produits alimentaires	1.9	1.9	2.1	935	942	1,025	500.09	501.02	478.37
416	Building material & supplies whl-dist - Gros-dist de matériaux et fournitures de construction	0.9	0.9	0.9	557	565	597	649.29	624.97	701.67
417	Machinery, equipment & supplies whl-dist - Gros-dist de machines, de matériel et de fournitures	1.3	1.3	1.4	1,149	1,154	1,219	856.21	863.51	849.17
4179	Other machinery, equipment & supplies whl-dist - Gros-dist d'autres machines, matériel et fournitures	0.5	0.5	0.5	432	417	376	916.27	908.89	767.47
418	Miscellaneous whl-dist - Gros-dist de produits divers	0.5	0.6	0.7	279	309	416	554.69	543.58	613.52
4189	Other miscellaneous whl-dist - Gros-dist d'autres produits divers	0.1	0.1	0.2	59	63	96	462.20	439.41	534.89
44-45	Retail trade - Commerce de détail	24.6	26.2	26.1	10,729	11,241	10,978	436.25	429.79	420.19
4411	Automobile dealers - Marchands d'automobiles	1.9	1.9	1.8	1,203	1,142	1,156	633.20	605.31	625.56
4421	Furniture stores - Magasins de meubles	0.7	0.7	0.8	365	389	427	552.42	549.42	560.55
4422	Home furnishings stores - Magasins d'accessoires de maison	0.2	0.2	0.2	97	95	85	565.55	590.17	554.15
445	Food & beverage stores - Magasins d'alimentation	6.2	7.8	7.4	2,538	3,160	2,964	407.82	406.55	398.15
4451	Grocery stores - Épiceries	5.5	7.0	6.8	2,228	2,846	2,703	404.64	404.80	399.09
4481	Clothing stores - Magasins de vêtements	1.6	1.5	1.7	689	657	685	440.31	438.89	404.65
4512	Book, periodical & music stores - Magasins de livres, de périodiques et d'articles de musique	0.1	0.1	0.1	32	31	35	279.12	286.87	248.11
452	General merchandise stores - Mag. de fournitures de tout genre	5.0	4.9	5.2	1,708	1,640	1,733	342.83	331.66	330.53
	48-49 Transportation & warehousing - Transport et entreposage	8.2	8.4	7.5	5,750	5,903	5,293	702.10	699.02	701.07
484	Truck transportation - Transport par camion	1.8	2.0	1.6	1,119	1,252	1,121	621.92	634.63	684.61
4841	General freight trucking - Transport par camion de marchandises diverses	0.9	0.9	0.8	654	699	568	759.82	760.15	732.80
4842	Specialized freight trucking - Transport par camion de marchandises spéciales	0.9	1.1	0.9	465	553	553	495.38	525.03	641.31
4854	School & employee bus transportation - Transport scolaire et transport d'employés par autobus	0.7	0.7	0.6	455	441	312	653.00	655.85	496.61
4881	Support activities for air transportation - Activités de soutien au transport aérien	0.6	0.6	0.6	487	507	412	852.62	875.63	739.04
	51 Information & cultural industries - Industrie de l'information et industrie culturelle	3.4	3.5	4.0	2,637	2,709	3,037	778.43	767.96	767.66
513	Broadcasting & telecommuni. - Radiotélévision et télécommuni.	2.5	2.5	3.0	2,101	2,139	2,539	857.69	861.19	856.53
522	Credit intermediation & related activities - Intermédiation financière et activités connexes	4.0	4.0	4.0	3,627	3,539	3,517	899.93	879.34	872.82
5221	Depository credit intermediation - Intermédiation financière par le biais de dépôts	3.4	3.4	3.5	3,177	3,119	3,115	931.42	910.32	884.35
524	Insurance carriers & related activities - Sociétés d'assurance et activités connexes	1.4	1.4	1.4	1,065	1,060	1,018	786.36	775.35	751.57
5313	Activities related to real estate - Activités liées à l'immobiliers	0.2	0.2	0.2	132	132	129	805.90	798.60	607.66
5412	Accounting, tax preparation, bookkeeping & payroll services - Serv. comptabilité, prép. déclar. revenus, tenue de livres, paye	1.3	1.3	1.2	1,022	971	860	795.25	741.60	722.59
5413	Architectural, engineering & related services - Architecture, génie et services connexes	1.5	1.5	1.5	1,539	1,515	1,573	1,036.23	1,005.97	1,023.80
5415	Computer systems design & related services - Conception de systèmes informatiques et services connexes	0.8	0.8	1.2	840	850	1,249	1,079.34	1,068.12	1,060.97
561	Admin. & support services - Services administratifs et de soutien	5.9	6.0	5.6	3,063	3,015	2,609	514.99	498.33	469.83
5613	Employment services - Services d'emploi	0.5	0.5	0.6	389	340	432	746.97	713.64	751.86
5616	Investigation & security services - Services d'enquêtes et sécurité	1.5	1.6	1.5	824	806	763	533.23	514.14	509.94
5617	Services to buildings & dwellings - Services relatifs aux bâtiments et aux logements	1.7	1.8	1.7	643	697	625	384.60	389.64	366.67
5621	Waste collection - Collecte des déchets	0.1	0.1	0.2	37	38	44	275.77	288.82	267.83
5622	Waste treatment & disposal - Traitement, élimination des déchets	0.1	0.1	0.2	137	119	138	1,043.98	1,005.81	822.75
	61 Educational services - Services d'enseignement	19.5	18.8	18.3	14,861	14,291	13,811	761.40	761.75	754.41

* Earnings exclude unclassified - La rémunération exclut les non classifiées

Table 5
Estimates of Employment, Payrolls and Average Weekly Earnings
for All Employees, by Industry, Canada, Provinces and Territories.

Tableau 5
Estimations de l'emploi, de la rémunération brute et de la
rémunération hebdomadaire moyenne, pour l'ensemble
des salariés, par industrie, Canada, provinces et territoires.

(Continued - suite)

		All Employees - Salariés								
NAICS	Industry	Employment (in thousands)			Total weekly payrolls (in thousands)			Average weekly earnings (including overtime)		
SCIAN	Industrie	Emploi (en milliers)			Rémunération hebdomadaire brute (en milliers)			Rémunération hebdomadaire moyenne (incluant temps supplémentaire)		
		Nov. p 2003 Nov. p	Oct. r 2003 Oct. r	Nov. 2002 Nov.	Nov. p 2003 Nov. p	Oct. r 2003 Oct. r	Nov. 2002 Nov.	Nov. p 2003 Nov. p	Oct. r 2003 Oct. r	Nov. 2002 Nov.
NEWFOUNDLAND AND LABRADOR - TERRE-NEUVE ET LABRADOR										
62	Health care & social assistance - Soins de santé et assistance sociale	26.3	26.2	24.8	\$15,884	\$15,616	\$16,145	\$603.71	\$596.51	\$650.59
621	Ambulatory health care services - Services de soins ambulatoires	5.5	5.5	5.0	2,580	2,686	2,305	472.34	486.38	463.90
6211	Offices of physicians - Cabinets de médecins	1.1	1.2	1.0	634	700	480	578.98	583.24	500.07
6213	Offices of other health practitioners - Cabinets d'autres praticiens	0.6	0.6	..	285	307	..	469.73	511.14	..
6216	Home health care services - Services de soins de santé à domicile	1.7	1.7	1.4	499	470	443	300.65	283.65	327.27
622	Hospitals - Hôpitaux	12.8	12.6	11.8	9,114	8,878	9,562	712.77	706.54	807.39
6221	General medical & surgical hospitals - Hôpitaux généraux et hôpitaux de soins chirurgicaux	12.5	12.3	11.5	8,985	8,752	9,394	716.57	710.43	814.94
623	Nursing & residential care facilities - Étab. de soins infirmiers et de soins pour bénéficiaires internes	4.0	3.9	3.9	2,039	1,967	2,271	515.75	504.45	578.89
6231	Nursing care facilities - Établissements de soins infirmiers	2.6	2.6	2.6	1,224	1,189	1,388	472.75	462.33	538.28
624	Social assistance - Assistance sociale	4.1	4.2	4.1	2,151	2,085	2,007	523.54	497.43	491.77
6241	Individual & family services - Services individuels et familiaux	2.4	2.4	2.6	1,243	1,169	1,176	515.66	477.14	444.73
6244	Child day-care services - Services de garderie	1.4	1.4	1.1	789	790	667	582.27	568.29	582.33
713	Amusement, gambling & recreation industries - Divertissement, loisirs et jeux de hasard et loteries	1.9	2.3	1.8	631	716	514	328.39	311.32	287.69
7139	Other amusement & recreation industries - Autres services de divertissement et de loisirs	1.8	2.2	1.7	582	666	478	326.20	309.29	283.60
72	Accommodation & food services - Hébergement et services de restauration	9.9	11.0	10.5	3,207	3,378	2,969	325.44	308.26	282.42
721	Accommodation services - Services d'hébergement	1.6	2.1	1.7	707	870	711	432.41	413.64	418.12
7211	Traveller accommodation - Hébergement des voyageurs	1.3	1.5	1.3	472	508	486	368.91	345.76	366.56
722	Food services & drinking places - Services de restauration et débites de boissons	8.2	8.9	8.8	2,500	2,508	2,258	304.18	283.23	256.23
7221	Full-service restaurants - Restaurants à service complet	2.4	2.7	2.6	674	713	668	285.31	266.38	255.75
7222	Limited-service eating places - Établissements de restauration à service restreint	3.5	3.8	4.1	969	980	958	278.24	255.54	233.82
81	Other services (except public administration) - Autres services, sauf les administrations publiques	7.4	7.5	7.1	3,215	3,326	3,094	432.44	445.15	435.71
811	Repair & maintenance - Réparation et entretien	1.9	1.9	1.9	1,018	1,051	943	526.21	540.52	509.32
8111	Automotive repair & maintenance - Réparation et entretien de véhicules automobiles	1.2	1.3	1.3	525	570	550	430.48	455.63	439.62
8113	Comm. & ind. mach. & equip. (exc. auto. & electro.) repair & mnt. - Répar. et entretien mach., mat. comm., ind., sauf auto., électro.	0.3	0.3	0.3	290	286	225	838.76	867.61	690.76
812	Personal & laundry services - Services personnels et services de blanchissage	1.6	1.6	1.5	569	596	530	364.81	375.90	344.91
8121	Personal care services - Services de soins personnels	1.1	1.1	1.0	344	356	326	327.78	333.15	320.50
813	Grant-making, civic, & professional & similar organizations - Fondations, groupes de citoyens, organisations prof., similaires	3.9	3.9	3.7	1,627	1,678	1,620	413.17	425.97	436.57
8134	Civic & social organizations - Organisations civiques et amicales	2.3	2.3	2.1	867	894	828	381.05	396.80	396.99
8139	Business, professional, labour & other membership organizations - Asso. gens d'affaires, org. prof., syndic. et autres asso. pers.	1.2	1.2	1.2	540	545	608	442.79	441.72	505.73
91	Public administration - Administrations publiques	16.5	16.3	18.1	11,843	11,541	12,634	717.11	708.99	697.51
911	Federal government public administration - Administration publique fédérale	5.6	5.6	6.1	5,560	5,609	6,170	1,000.03	1,009.91	1,014.63
912	Provincial & territorial public administration - Administrations publiques provinciales et territoriales	6.7	6.4	7.7	4,053	3,604	4,011	602.15	565.86	523.36
41-91N	Service producing industries - Branche productrice de services	145.9	148.8	146.9	88,841	88,598	88,565	608.88	595.39	602.71
00-91N	Industrial aggregate (including unclassified) - Ensemble des industries y compris les entreprises non classifiées *	185.1	192.1	187.6	116,290	118,387	117,002	631.92	619.95	627.04

* Earnings exclude unclassified - La rémunération exclut les non classifiées

Table 5
Estimates of Employment, Payrolls and Average Weekly Earnings
for All Employees, by Industry, Canada, Provinces and Territories.

Tableau 5
Estimations de l'emploi, de la rémunération brute et de la
rémunération hebdomadaire moyenne, pour l'ensemble
des salariés, par industrie, Canada, provinces et territoires.

(Continued - suite)

		All Employees - Salariés								
NAICS	Industry	Employment (in thousands)			Total weekly payrolls (in thousands)			Average weekly earnings (including overtime)		
SCIAN	Industrie	Emploi (en milliers)			Rémunération hebdomadaire brute (en milliers)			Rémunération hebdomadaire moyenne (incluant temps supplémentaire)		
		Nov. p 2003 Nov. p	Oct. r 2003 Oct. r	Nov. 2002 Nov.	Nov. p 2003 Nov. p	Oct. r 2003 Oct. r	Nov. 2002 Nov.	Nov. p 2003 Nov. p	Oct. r 2003 Oct. r	Nov. 2002 Nov.
PRINCE EDWARD ISLAND - ÎLE-DU-PRINCE-ÉDOUARD										
23	Construction - Construction	4.3	4.9	4.3	\$2,540	\$2,959	\$2,509	\$585.56	\$602.60	\$579.78
2312	Building construction - Construction de bâtiments	1.1	1.2	1.1	571	605	598	513.73	516.73	541.42
232	Trade contracting - Entrepreneurs spécialisés	1.9	2.0	1.7	1,101	1,163	959	587.38	578.47	567.99
2325	Bldg equipment installation - Installation d'équipements techniq.	0.8	0.8	0.8	533	525	502	695.30	668.94	647.08
31-33	Manufacturing - Fabrication	5.7	6.5	5.8	3,161	3,419	3,523	558.11	522.44	605.50
	Non-durable goods - Biens non durables	3.7	4.5	4.0	1,877	2,119	2,304	504.48	470.32	580.13
	Durable goods - Biens durables	1.9	2.0	1.8	1,284	1,300	1,219	660.82	637.65	660.07
11-33N	Goods producing industries - Branche productrice de biens	10.5	12.0	10.6	6,072	6,810	6,443	579.88	568.32	606.56
41-45N	Trade - Commerce	9.3	9.7	10.3	3,824	4,104	4,497	409.96	424.38	436.68
41	Wholesale Trade - Commerce de gros	1.9	2.1	2.7	1,125	1,312	1,778	595.59	619.89	648.81
44-45	Retail trade - Commerce de détail	7.4	7.6	7.6	2,699	2,791	2,718	362.80	369.58	359.73
4421	Furniture stores - Magasins de meubles	0.1	0.1	0.1	56	63	63	566.38	602.46	587.64
4422	Home furnishings stores - Magasins d'accessoires de maison	0.1	0.1	0.1	39	39	38	345.15	348.40	367.80
4451	Grocery stores - Épiceries	1.6	1.6	1.8	530	544	537	333.79	348.71	306.55
447	Gasoline stations - Stations-service	0.8	0.8	0.8	232	237	251	303.65	289.09	304.26
448	Clothing & clothing accessories stores - Magasins de vêtements et d'accessoires vestimentaires	0.8	0.9	0.8	213	233	215	260.75	269.45	283.97
4481	Clothing stores - Magasins de vêtements	0.7	0.7	0.6	165	181	176	245.76	256.83	281.64
48-49	Transportation & warehousing - Transport et entreposage	2.1	2.2	1.9	1,288	1,361	1,116	604.98	613.40	588.14
484	Truck transportation - Transport par camion	0.6	0.7	0.6	417	446	374	646.54	667.08	589.37
4841	General freight trucking - Transport par camion de marchandises diverses	0.4	0.4	0.3	255	272	194	714.00	737.83	615.27
4842	Specialized freight trucking - Transport par camion de marchandises spéciales	0.3	0.3	0.3	163	175	179	563.27	580.36	563.68
514	Information services & data processing services - Services d'information et de traitement des données	0.3	0.4	0.3	171	184	139	506.05	523.23	409.90
522	Credit intermediation & related activities - Intermédiation financière et activités connexes	1.0	1.0	1.0	952	924	895	937.97	887.85	877.21
531	Real estate - Services immobiliers	0.5	0.5	0.4	225	249	185	454.67	478.11	490.47
5311	Lessors of real estate - Bailleurs de biens immobiliers	0.3	0.4	0.3	140	162	135	405.20	434.94	454.37
5412	Accounting, tax preparation, bookkeeping & payroll services - Serv. comptabilité, prép. déclar. revenus, tenue de livres, paye	0.3	0.2	0.2	178	179	155	694.51	727.17	814.78
5413	Architectural, engineering & related services - Architecture, génie et services connexes	0.3	0.3	0.3	159	162	174	499.48	492.17	547.33
561	Admin. & support services - Services administratifs et de soutien	1.2	1.4	1.4	492	556	529	406.31	393.87	390.34
562	Waste management & remediation services - Services de gestion des déchets et d'assainissement	0.2	0.2	0.1	106	100	75	626.08	632.75	569.76
61	Educational services - Services d'enseignement	5.5	5.4	5.0	3,921	3,752	3,662	706.79	695.27	728.22
62	Health care & social assistance - Soins de santé et assistance sociale	8.0	8.1	8.1	5,039	4,989	4,865	628.63	612.89	600.23
6211	Offices of physicians - Cabinets de médecins	0.4	0.4	0.4	273	267	214	662.30	648.59	561.52
6231	Nursing care facilities - Établissements de soins infirmiers	2.2	2.3	2.4	1,389	1,417	1,474	621.09	618.52	624.00
6233	Community care facilities for the elderly - Établissements communautaires de soins pour personnes âgées	0.6	0.6	0.6	333	314	307	520.51	491.66	511.94
6244	Child day-care services - Services de garderie	0.3	0.3	0.3	108	124	120	374.19	382.93	380.65
72	Accommodation & food services - Hébergement et services de restauration	7.3	7.9	7.6	1,812	2,030	1,856	248.37	258.25	243.53
721	Accommodation services - Services d'hébergement	1.6	1.7	2.0	450	521	578	286.58	301.08	293.36
722	Food services & drinking places - Services de restauration et débits de boissons	5.7	6.1	5.7	1,362	1,509	1,278	237.89	246.17	226.16
7221	Full-service restaurants - Restaurants à service complet	1.9	2.1	1.9	416	522	426	224.72	245.85	223.21
7222	Limited-service eating places - Établissements de restauration à service restreint	3.5	3.6	3.5	838	870	774	237.78	238.91	223.95

* Earnings exclude unclassified - La rémunération exclut les non classifiées

Table 5
Estimates of Employment, Payrolls and Average Weekly Earnings
for All Employees, by Industry, Canada, Provinces and Territories.

Tableau 5
Estimations de l'emploi, de la rémunération brute et de la
rémunération hebdomadaire moyenne, pour l'ensemble
des salariés, par industrie, Canada, provinces et territoires.

(Continued - suite)

		All Employees - Salariés								
NAICS	Industry	Employment (in thousands)			Total weekly payrolls (in thousands)			Average weekly earnings (including overtime)		
SCIAN	Industrie	Emploi (en milliers)			Rémunération hebdomadaire brute (en milliers)			Rémunération hebdomadaire moyenne (incluant temps supplémentaire)		
		Nov. p 2003 Nov. p	Oct. r 2003 Oct. r	Nov. 2002 Nov.	Nov. p 2003 Nov. p	Oct. r 2003 Oct. r	Nov. 2002 Nov.	Nov. p 2003 Nov. p	Oct. r 2003 Oct. r	Nov. 2002 Nov.
PRINCE EDWARD ISLAND - ÎLE-DU-PRINCE-ÉDOUARD										
81	Other services (except public administration) - Autres services, sauf les administrations publiques	1.9	2.0	2.0	\$729	\$785	\$868	\$377.59	\$389.20	\$430.29
811	Repair & maintenance - Réparation et entretien	0.5	0.5	0.6	212	223	279	466.04	482.54	507.17
8111	Automotive repair & maintenance - Réparation et entretien de véhicules automobiles	0.3	0.4	0.4	164	174	199	480.12	490.36	518.75
8113	Comm. & ind. mach. & equip. (exc. auto. & electro.) repair & mtnt. - Répar. et entretien mach., mat. comm., ind., sauf auto., électro.	0.1	0.1	0.1	34	31	52	416.35	424.76	500.62
812	Personal & laundry services - Services personnels et services de blanchissage	0.4	0.4	0.5	138	144	173	311.52	327.14	353.12
813	Grant-making, civic, & professional & similar organizations - Fondations, groupes de citoyens, organisations prof., similaires	1.0	1.1	1.0	378	418	416	367.02	375.15	425.72
8133	Social advocacy organizations - Organismes d'action sociale	0.1	0.1	0.1	29	34	80	212.18	230.72	587.37
8134	Civic & social organizations - Organisations civiques et amicales	0.6	0.6	0.5	180	206	155	318.60	333.74	310.22
91	Public administration - Administrations publiques	7.5	7.9	6.1	6,055	6,150	4,548	803.55	780.04	747.47
911	Federal government public administration - Administration publique fédérale	3.2	3.3	2.5	3,123	3,143	2,225	981.65	942.54	876.70
912	Provincial & territorial public administration - Administrations publiques provinciales et territoriales	2.8	3.2	2.9	1,948	2,110	1,839	698.99	667.08	642.90
41-91N	Service producing industries - Branche productrice de services	50.3	52.5	49.0	27,891	28,648	26,169	554.27	545.57	533.63
00-91N	Industrial aggregate (including unclassified) - Ensemble des industries y compris les entreprises non classifiées *	61.3	65.1	60.2	33,962	35,458	32,612	558.68	549.80	546.62
NOVA SCOTIA - NOUVELLE-ÉCOSSE										
1133	Logging - Exploitation forestière	1.6	1.6	1.4	1,099	1,114	903	691.99	686.63	637.45
23	Construction - Construction	20.0	21.1	18.7	14,016	15,116	12,465	702.52	716.81	665.33
231	Prime contracting - Entrepreneurs principaux	9.1	10.0	8.1	6,499	7,219	5,601	712.86	725.41	692.93
2312	Building construction - Construction de bâtiments	4.1	4.4	4.6	2,474	2,866	2,901	600.73	646.66	625.62
2313	Engineering construction - Travaux de génie	4.5	4.9	2.9	3,747	4,010	2,413	827.83	813.05	821.81
232	Trade contracting - Entrepreneurs spécialisés	10.8	11.1	10.7	7,517	7,897	6,864	693.82	709.11	644.39
2321	Site preparation work - Préparation du terrain	1.7	1.8	1.6	1,128	1,216	1,017	653.96	672.38	654.55
2324	Building interior finishing work - Finition intérieure de bâtiments	2.1	2.3	2.3	1,423	1,551	1,454	679.67	685.92	628.89
2325	Bldg equipment installation - Installation d'équipements techniq.	4.3	4.4	4.3	3,231	3,364	2,964	745.70	764.26	689.05
31-33	Manufacturing - Fabrication	42.3	43.9	43.9	30,974	31,539	31,147	731.84	718.61	709.23
	Non-durable goods - Biens non durables	28.3	29.7	30.7	20,027	20,503	21,022	707.43	690.70	683.99
	Durable goods - Biens durables	14.0	14.2	13.2	10,948	11,036	10,124	781.17	776.93	768.10
311	Food manufacturing - Fabrication d'aliments	11.8	12.7	14.3	7,269	7,620	8,390	614.20	599.48	587.47
3117	Seafood product preparation & packaging - Préparation et conditionnement de poissons et fruits de mer	5.0	5.7	7.3	3,091	3,496	4,108	617.50	608.92	562.03
3211	Sawmills & wood preservation - Scieries et préservation du bois	1.7	1.8	1.7	948	1,011	1,080	553.59	573.53	626.45
3221	Pulp, paper & paperboard mills - Usines de pâte à papier, de papier et de carton	1.5	1.6	1.7	1,618	1,604	1,829	1,110.48	1,031.85	1,049.79
326	Plastics & rubber products manufacturing - Fabrication de produits en caoutchouc et en plastique	7.1	7.2	6.5	5,248	5,315	4,944	744.15	742.19	765.47
3273	Cement & concrete prod. mfg - Fabr. de ciment et prod. en béton	0.7	0.7	0.7	668	693	527	983.85	975.74	787.41
3333	Commercial & service industry machinery manufacturing - Fabr. de machines pour le commerce et les industries de services	0.2	0.2	0.2	114	120	130	649.86	657.84	664.29
3364	Aerospace product & parts manufacturing - Fabrication de produits aérospatiaux et de leurs pièces	1.5	1.4	1.6	1,377	1,333	1,535	948.97	937.02	959.80
11-33N	Goods producing industries - Branche productrice de biens	68.2	71.2	69.1	50,040	51,963	48,896	733.81	729.91	707.68
41-45N	Trade - Commerce	69.1	69.6	70.2	32,954	33,385	33,514	477.12	479.80	477.73
41	Wholesale Trade - Commerce de gros	16.8	17.2	17.9	11,477	11,465	12,505	682.53	665.05	698.58

* Earnings exclude unclassified - La rémunération exclut les non classifiées

Table 5
Estimates of Employment, Payrolls and Average Weekly Earnings
for All Employees, by Industry, Canada, Provinces and Territories.

Tableau 5
Estimations de l'emploi, de la rémunération brute et de la
rémunération hebdomadaire moyenne, pour l'ensemble
des salariés, par industrie, Canada, provinces et territoires.

(Continued - suite)

		All Employees - Salariés								
NAICS	Industry	Employment (in thousands)			Total weekly payrolls (in thousands)			Average weekly earnings (including overtime)		
SCIAN	Industrie	Emploi (en milliers)			Rémunération hebdomadaire brute (en milliers)			Rémunération hebdomadaire moyenne (incluant temps supplémentaire)		
		Nov. p 2003 Nov. p	Oct. r 2003 Oct. r	Nov. 2002 Nov.	Nov. p 2003 Nov. p	Oct. r 2003 Oct. r	Nov. 2002 Nov.	Nov. p 2003 Nov. p	Oct. r 2003 Oct. r	Nov. 2002 Nov.
NOVA SCOTIA - NOUVELLE-ÉCOSSE										
413	Food, beverage & tobacco whl-dist - Gros-dist de produits alimentaires, de boissons et de tabac	4.7	5.1	5.2	\$2,512	\$2,662	\$3,426	\$532.44	\$525.38	\$662.87
4131	Food whl-dist - Gros-dist de produits alimentaires	4.2	4.5	4.4	2,101	2,236	2,907	500.93	495.34	657.67
4143	Home furnishings whl-dist - Gros-dist d'accessoires de maison	0.1	0.1	0.1	70	76	59	767.05	769.43	609.80
415	Motor vehicle & parts whl-dist - Gros-dist de véhicules automobiles et de leurs pièces	1.5	1.4	1.4	1,093	977	999	716.51	680.35	706.94
416	Building material & supplies whl-dist - Gros-dist de matériaux et fournitures de construction	2.4	2.4	2.7	1,806	1,850	1,939	764.21	763.05	714.15
4163	Lumber, millwork, hardware & other building supplies whl-dist - Gros-dist bois d'oeuvre, menui. préfab., quinc., fourn. construc.	1.2	1.2	1.7	948	983	1,177	798.49	790.11	696.09
417	Machinery, equipment & supplies whl-dist - Gros-dist de machines, de matériel et de fournitures	4.0	4.0	4.1	3,203	3,197	3,437	800.37	793.25	829.46
4172	Const., forestry, mining & indus. mach. equip. & suppl. whl-dist - Gros-dist mach., matériel, fourn. indus., const., forest., minière	1.3	1.4	1.2	960	999	986	727.88	714.59	831.49
4179	Other machinery, equipment & supplies whl-dist - Gros-dist d'autres machines, matériel et fournitures	1.6	1.6	1.7	1,452	1,373	1,358	886.24	864.62	823.20
4181	Recyclable material whl-dist - Gros-dist de matières recyclables	0.4	0.4	0.4	181	190	201	472.19	466.64	509.49
4182	Paper, paper product & disposable plastic product whl-dist - Gros-dist de papier, produits du papier et de plastique jetables	0.4	0.4	0.4	375	358	318	899.67	856.90	772.02
44-45	Retail trade - Commerce de détail	52.3	52.3	52.3	21,478	21,920	21,009	411.02	418.79	402.07
4411	Automobile dealers - Marchands d'automobiles	4.3	4.3	4.2	2,986	2,981	2,698	692.18	699.85	636.98
4441	Building material & supplies dealers - Marchands de matériaux et fournitures de construction	3.4	3.5	3.1	1,484	1,541	1,379	432.64	440.68	443.92
445	Food & beverage stores - Magasins d'alimentation	14.5	14.7	13.7	5,481	5,674	4,965	379.00	386.51	362.38
4451	Grocery stores - Épiceries	13.1	13.3	12.3	4,886	5,071	4,367	371.76	381.19	356.14
4481	Clothing stores - Magasins de vêtements	3.6	3.5	3.6	1,137	1,130	1,045	315.86	323.63	286.45
4511	Sporting goods, hobby & musical instrument stores - Mag. d'articles de sport, passe-temps et instruments de musique	1.4	1.4	1.4	437	431	472	319.79	312.45	334.97
4512	Book, periodical & music stores - Magasins de livres, de périodiques et d'articles de musique	0.7	0.6	0.7	223	214	212	333.57	338.05	290.82
452	General merchandise stores - Mag. de fournitures de tout genre	7.6	7.2	8.4	2,680	2,543	2,994	354.02	352.18	358.25
4521	Department stores - Grands magasins	4.3	4.2	4.8	1,629	1,539	1,847	374.95	370.70	386.67
4529	Other general merchandise stores - Magasins d'autres fournitures de tout genre	3.2	3.1	3.6	1,051	1,005	1,147	325.83	327.15	320.31
4532	Office supplies, stationery & gift stores - Magasins de fournitures de bureau, de papeterie et de cadeaux	1.6	1.6	1.8	467	488	551	285.05	299.18	312.26
4533	Used merchandise stores - Magasins de marchandises d'occasion	0.8	0.8	0.7	222	247	207	279.63	302.67	285.79
4539	Other miscellaneous stores retailers - Autres mag. de détail divers	0.7	0.9	0.6	264	308	227	377.97	352.34	380.44
48-49	Transportation & warehousing - Transport et entreposage	16.1	16.2	16.0	11,771	11,903	11,635	731.10	733.60	726.20
484	Truck transportation - Transport par camion	4.5	4.6	4.6	2,863	2,980	2,917	634.04	651.64	629.88
4841	General freight trucking - Transport par camion de marchandises diverses	2.0	2.0	2.2	1,216	1,243	1,378	619.88	607.71	632.62
4842	Specialized freight trucking - Transport par camion de marchandises spéciales	2.6	2.5	2.5	1,648	1,737	1,540	644.91	687.17	627.46
488	Support activities for transport. - Activités de soutien au transport	2.3	2.4	2.3	1,314	1,404	1,246	581.62	595.56	535.44
4881	Support activities for air transportation - Activités de soutien au transport aérien	0.4	0.4	0.3	325	356	310	798.75	859.38	916.78
4885	Freight transportation arrangement - Intermédiaires en transport de marchandises	0.9	0.9	1.1	288	308	270	321.67	332.13	250.12
4921	Couriers - Messageries	1.0	1.0	1.0	629	628	655	613.44	626.72	651.30
513	Broadcasting & telecommuni. - Radiotélévision et télécommuni.	7.1	7.1	8.9	5,053	5,026	6,270	714.71	712.70	705.29
52	Finance & insurance - Finance et assurances	15.6	15.8	15.5	13,245	13,089	12,912	846.51	826.66	830.64
522	Credit intermediation & related activities - Intermédiation financière et activités connexes	9.7	9.7	9.7	8,184	8,034	8,271	845.55	825.82	851.11
5221	Depository credit intermediation - Intermédiation financière par le biais de dépôts	8.6	8.6	8.6	7,267	7,117	7,396	849.66	831.24	861.41
524	Insurance carriers & related activities - Sociétés d'assurance et activités connexes	4.8	4.9	4.7	3,929	3,903	3,705	826.24	804.53	790.56
5241	Insurance carriers - Sociétés d'assurance	2.8	2.9	2.7	2,499	2,530	2,277	886.62	883.91	830.67
5242	Agencies, brokerages & other insurance related activities - Agences et courtiers d'assur. et autres activités liées à l'assur.	1.9	2.0	1.9	1,430	1,374	1,428	738.37	690.35	734.03
5312	Offices of real estate agents & brokers - Bureau d'agents et de courtiers immobiliers	0.6	0.5	0.5	432	379	393	727.80	766.03	817.06
532	Rental & leasing services - Services de location et location à bail	1.8	1.9	1.8	974	993	923	530.93	515.28	517.11

* Earnings exclude unclassified - La rémunération exclut les non classifiées

Table 5
Estimates of Employment, Payrolls and Average Weekly Earnings
for All Employees, by Industry, Canada, Provinces and Territories.

Tableau 5
Estimations de l'emploi, de la rémunération brute et de la
rémunération hebdomadaire moyenne, pour l'ensemble
des salariés, par industrie, Canada, provinces et territoires.

(Continued - suite)

		All Employees - Salariés								
NAICS	Industry	Employment (in thousands)			Total weekly payrolls (in thousands)			Average weekly earnings (including overtime)		
SCIAN	Industrie	Emploi (en milliers)			Rémunération hebdomadaire brute (en milliers)			Rémunération hebdomadaire moyenne (incluant temps supplémentaire)		
		Nov. p 2003 Nov. p	Oct. r 2003 Oct. r	Nov. 2002 Nov.	Nov. p 2003 Nov. p	Oct. r 2003 Oct. r	Nov. 2002 Nov.	Nov. p 2003 Nov. p	Oct. r 2003 Oct. r	Nov. 2002 Nov.
NOVA SCOTIA - NOUVELLE-ÉCOSSE										
5322	Consumer goods rental - Location de biens de consommation	0.6	0.6	0.5	\$196	\$192	\$169	\$335.17	\$322.73	\$308.28
5324	Commercial & industrial machinery & equipment rental & leasing - Location, loc. à bail de machines, matériel d'usage comm., indus.	0.4	0.4	0.4	323	352	306	844.37	815.02	865.30
54	Professional, scientific & technical services - Services professionnels, scientifiques et techniques	12.7	13.1	13.2	9,506	9,572	10,412	746.76	732.61	786.74
5413	Architectural, engineering & related services - Architecture, génie et services connexes	2.8	2.9	2.9	2,685	2,622	2,848	947.95	912.69	969.23
5416	Management, scientific & technical consulting services - Services de conseils en gestion et de conseils scientif. et tech.	1.5	1.8	1.5	1,105	1,197	1,192	747.39	676.16	770.52
561	Admin. & support services - Services administratifs et de soutien	13.9	14.4	13.5	6,322	6,519	6,311	453.97	451.51	466.23
5621	Waste collection - Collecte des déchets	0.4	0.4	0.4	201	196	194	520.75	530.95	484.27
5622	Waste treatment & disposal - Traitement, élimination des déchets	0.4	0.4	0.3	210	203	146	593.70	572.76	541.26
5629	Remediation & other waste management services - Services d'assainissement, autres services de gestion des déchets	0.4	0.4	0.3	139	149	129	396.59	398.39	414.96
61	Educational services - Services d'enseignement	28.9	28.3	29.9	19,163	18,943	20,662	663.92	668.24	691.60
611N	Education special - Éducation spéciale	27.7	27.1	28.6	18,643	18,397	20,059	673.26	680.04	700.86
6111	Elementary & secondary schools - Écoles primaires, secondaires	18.6	18.1	17.9	12,459	12,255	13,101	668.83	676.51	730.21
6113	Universities - Universités	7.8	7.7	9.4	5,368	5,360	6,224	691.64	699.81	661.22
62	Health care & social assistance - Soins de santé et assistance sociale	48.4	49.3	47.8	29,549	30,467	28,038	610.49	618.33	586.18
621	Ambulatory health care services - Services de soins ambulatoires	11.1	11.4	10.1	6,771	7,036	5,896	609.37	617.50	581.48
6211	Offices of physicians - Cabinets de médecins	2.5	2.6	2.5	1,393	1,564	1,375	563.25	605.85	556.87
6212	Offices of dentists - Cabinets de dentistes	2.1	2.3	1.9	1,311	1,489	1,097	620.36	656.41	580.47
6221	General medical & surgical hospitals - Hôpitaux généraux et hôpitaux de soins chirurgicaux	18.3	18.5	18.5	12,034	12,319	12,241	656.57	666.81	661.49
623	Nursing & residential care facilities - Étab. de soins infirmiers et de soins pour bénéficiaires internes	12.6	12.9	13.1	7,045	7,395	6,808	561.20	573.01	518.57
6231	Nursing care facilities - Établissements de soins infirmiers	8.9	9.2	9.1	4,966	5,377	4,758	557.38	584.59	522.50
6232	Res. devel. handicap, mental health & substance abuse facilities - Étab. rés. pour handicaps, de troubles mentaux, alcool., toxico.	1.6	1.6	1.8	1,002	930	922	635.17	581.37	523.27
711	Performing arts, spectator sports & related industries - Arts d'interprétation, sport-spectacles et activités connexes	1.2	1.3	1.2	419	456	410	335.56	338.32	346.19
7112	Spectator sports - Sports-spectacles	0.2	0.2	0.2	44	47	46	201.37	219.38	223.58
712	Heritage institutions - Établissements du patrimoine	0.5	0.6	0.5	208	252	206	459.18	420.67	389.97
713	Amusement, gambling & recreation industries - Divertissement, loisirs et jeux de hasard et loteries	3.9	4.8	4.1	1,028	1,315	1,246	260.68	275.76	307.53
7139	Other amusement & recreation industries - Autres services de divertissement et de loisirs	3.0	3.8	3.2	774	1,051	951	255.49	274.92	297.91
72	Accommodation & food services - Hébergement et services de restauration	34.3	36.2	33.1	9,152	9,528	8,251	266.67	263.12	249.27
721	Accommodation services - Services d'hébergement	11.2	12.4	9.3	3,329	3,519	2,671	297.78	284.04	287.19
7211	Traveller accommodation - Hébergement des voyageurs	11.0	12.1	8.8	3,296	3,456	2,549	299.29	286.21	291.24
722	Food services & drinking places - Services de restauration et débits de boissons	23.1	23.8	23.8	5,823	6,010	5,579	251.64	252.25	234.45
7221	Full-service restaurants - Restaurants à service complet	8.2	8.6	8.5	2,012	2,184	1,949	244.79	254.97	228.74
7222	Limited-service eating places - Établissements de restauration à service restreint	11.0	11.1	11.2	2,645	2,594	2,469	240.36	232.80	220.41
81	Other services (except public administration) - Autres services, sauf les administration publiques	13.6	14.1	13.9	5,979	6,228	6,051	440.17	441.64	436.69
811	Repair & maintenance - Réparation et entretien	3.7	3.8	3.8	2,014	2,157	2,159	548.38	572.42	561.45
8111	Automotive repair & maintenance - Réparation et entretien de véhicules automobiles	2.1	2.1	2.1	1,095	1,176	1,097	526.22	553.99	522.55
8113	Comm. & ind. mach. & equip. (exc. auto. & electro.) repair & mtnt. - Répar. et entretien mach., mat. comm., ind., sauf auto., électro.	0.9	0.9	1.0	530	553	689	613.24	617.92	715.50

* Earnings exclude unclassified - La rémunération exclut les non classifiées

Table 5
Estimates of Employment, Payrolls and Average Weekly Earnings
for All Employees, by Industry, Canada, Provinces and Territories.

Tableau 5
Estimations de l'emploi, de la rémunération brute et de la
rémunération hebdomadaire moyenne, pour l'ensemble
des salariés, par industrie, Canada, provinces et territoires.

(Continued - suite)

		All Employees - Salariés								
NAICS	Industry	Employment (in thousands)			Total weekly payrolls (in thousands)			Average weekly earnings (including overtime)		
SCIAN	Industrie	Emploi (en milliers)			Rémunération hebdomadaire brute (en milliers)			Rémunération hebdomadaire moyenne (incluant temps supplémentaire)		
		Nov. p 2003 Nov. p	Oct. r 2003 Oct. r	Nov. 2002 Nov.	Nov. p 2003 Nov. p	Oct. r 2003 Oct. r	Nov. 2002 Nov.	Nov. p 2003 Nov. p	Oct. r 2003 Oct. r	Nov. 2002 Nov.
NOVA SCOTIA - NOUVELLE-ÉCOSSE										
812	Personal & laundry services - Services personnels et services de blanchissage	4.4	4.5	4.6	\$1,453	\$1,488	\$1,580	\$332.28	\$332.94	\$345.95
8121	Personal care services - Services de soins personnels	2.6	2.6	2.7	703	755	756	275.11	291.21	281.95
813	Grant-making, civic, & professional & similar organizations - Fondations, groupes de citoyens, organisations prof., similaires	5.6	5.9	5.4	2,512	2,583	2,312	452.53	440.46	424.70
8133	Social advocacy organizations - Organismes d'action sociale	0.7	0.7	0.7	381	407	332	544.24	559.36	500.63
8134	Civic & social organizations - Organisations civiques et amicales	2.8	3.0	2.9	924	968	977	324.84	323.71	333.69
8139	Business, professional, labour & other membership organizations - Asso. gens d'affaires, org. prof., syndic. et autres asso. pers.	1.8	1.9	1.6	1,092	1,094	898	618.02	569.79	549.40
91	Public administration - Administrations publiques	27.1	27.3	26.1	22,271	22,369	21,594	821.38	819.18	826.02
911	Federal government public administration - Administration publique fédérale	12.3	12.5	12.2	12,225	12,209	12,433	990.40	977.55	1,022.31
912	Provincial & territorial public administration - Administrations publiques provinciales et territoriales	8.7	8.8	8.8	6,419	6,391	6,247	740.75	728.43	706.18
41-91N	Service producing industries - Branche productrice de services	303.8	309.7	305.0	173,369	175,840	174,073	570.70	567.87	570.76
00-91N	Industrial aggregate (including unclassified) - Ensemble des industries y compris les entreprises non classifiées *	380.9	390.3	379.6	223,409	227,803	222,969	600.60	598.16	596.05
NEW BRUNSWICK - NOUVEAU-BRUNSWICK										
23	Construction - Construction	15.9	17.5	14.7	11,183	12,494	9,581	701.61	712.72	653.43
231	Prime contracting - Entrepreneurs principaux	6.6	7.3	6.4	4,518	5,062	4,058	688.10	689.18	637.76
2312	Building construction - Construction de bâtiments	3.7	4.1	3.4	2,285	2,561	1,864	623.44	625.75	544.00
2313	Engineering construction - Travaux de génie	2.8	3.1	2.8	2,177	2,439	2,118	784.78	780.21	765.22
232	Trade contracting - Entrepreneurs spécialisés	9.4	10.2	8.3	6,665	7,433	5,523	711.08	729.70	665.45
2321	Site preparation work - Préparation du terrain	1.5	1.6	1.3	955	1,044	861	623.58	644.55	653.52
2324	Building interior finishing work - Finition intérieure de bâtiments	1.5	1.6	1.2	815	967	685	536.11	589.47	549.56
2325	Bldg equipment installation - Installation d'équipements techniq.	3.7	4.0	3.3	3,078	3,258	2,412	822.46	820.00	731.75
31-33	Manufacturing - Fabrication	41.5	41.9	43.8	30,373	30,707	31,203	731.24	732.39	712.47
	Non-durable goods - Biens non durables	25.1	25.2	26.5	18,575	18,637	19,185	738.78	738.15	724.43
	Durable goods - Biens durables	16.4	16.7	17.3	11,798	12,070	12,018	719.68	723.68	694.17
311	Food manufacturing - Fabrication d'aliments	9.8	10.1	10.9	6,147	6,284	6,491	629.62	624.87	597.92
3117	Seafood product preparation & packaging - Préparation et conditionnement de poissons et fruits de mer	3.0	3.4	4.2	1,559	1,861	2,292	512.34	553.40	542.88
321	Wood product manufacturing - Fabrication de produits en bois	7.1	7.1	7.0	5,204	5,277	4,986	736.78	741.15	707.29
3211	Sawmills & wood preservation - Scieries et préservation du bois	4.4	4.4	4.3	3,512	3,502	3,193	795.88	792.33	734.72
3219	Other wood product mfg - Fabrication d'autres produits en bois	1.9	1.9	1.8	1,099	1,158	1,106	579.86	617.61	601.98
322	Paper manufacturing - Fabrication du papier	7.6	7.5	7.4	7,251	7,084	6,912	951.27	944.78	938.53
3221	Pulp, paper & paperboard mills - Usines de pâte à papier, de papier et de carton	7.0	6.9	6.7	6,799	6,623	6,406	965.63	957.83	956.82
3253	Pesticide, fertilizer & other agricultural chemical manufacturing - Fabr. pesticides, engrais et autres produits chimiques agricoles	0.1	0.1	0.2	64	67	99	633.16	641.13	513.32
3339	Other general-purpose machinery manufacturing - Fabrication d'autres machines d'usage général	0.9	0.8	0.9	513	490	524	583.90	588.23	599.49
3371	Household & institutional furniture & kitchen cabinet mfg - Fabr. meubles de maison, d'étab. institu. et d'armoire de cuisine	1.2	1.1	1.3	718	672	789	615.48	588.76	590.14
3391	Medical equipment & supplies manufacturing - Fabrication de fournitures et matériel médicaux	0.2	0.2	0.3	96	118	208	529.89	572.00	618.72
3399	Other miscellaneous mfg - Autres activités diverses de fabrication	1.9	1.6	1.2	1,173	1,088	833	630.91	680.49	677.72
11-33N	Goods producing industries - Branche productrice de biens	68.1	71.1	69.2	51,528	53,819	50,107	756.81	757.02	724.27
41-45N	Trade - Commerce	50.1	51.3	52.0	25,088	25,621	25,845	500.36	499.65	497.50
41	Wholesale Trade - Commerce de gros	11.6	11.9	12.0	8,045	8,109	8,406	694.31	682.73	698.96
413	Food, beverage & tobacco whl-dist - Gros-dist de produits alimentaires, de boissons et de tabac	2.8	2.9	3.0	1,744	1,747	1,841	630.24	594.86	623.92

* Earnings exclude unclassified - La rémunération exclut les non classifiées

Table 5
Estimates of Employment, Payrolls and Average Weekly Earnings
for All Employees, by Industry, Canada, Provinces and Territories.

Tableau 5
Estimations de l'emploi, de la rémunération brute et de la
rémunération hebdomadaire moyenne, pour l'ensemble
des salariés, par industrie, Canada, provinces et territoires.

(Continued - suite)

		All Employees - Salariés								
NAICS	Industry	Employment (in thousands)			Total weekly payrolls (in thousands)			Average weekly earnings (including overtime)		
SCIAN	Industrie	Emploi (en milliers)			Rémunération hebdomadaire brute (en milliers)			Rémunération hebdomadaire moyenne (incluant temps supplémentaire)		
		Nov. p 2003 Nov. p	Oct. r 2003 Oct. r	Nov. 2002 Nov.	Nov. p 2003 Nov. p	Oct. r 2003 Oct. r	Nov. 2002 Nov.	Nov. p 2003 Nov. p	Oct. r 2003 Oct. r	Nov. 2002 Nov.
NEW BRUNSWICK - NOUVEAU-BRUNSWICK										
4131	Food whl-dist - Gros-dist de produits alimentaires	2.6	2.7	2.7	\$1,645	\$1,639	\$1,708	\$631.57	\$596.92	\$622.25
4144	Personal goods whl-dist - Gros-dist d'articles personnels	0.2	0.2	0.1	74	82	67	494.98	518.72	513.24
415	Motor vehicle & parts whl-dist - Gros-dist de véhicules automobiles et de leurs pièces	1.8	1.9	1.7	1,145	1,164	1,204	621.74	627.78	703.45
4152	New motor vehicle parts & accessories whl-dist - Gros-dist de pièces, d'accessoires neufs pour véhicules automobiles	1.0	1.0	1.0	587	605	655	613.52	605.84	650.19
416	Building material & supplies whl-dist - Gros-dist de matériaux et fournitures de construction	2.0	2.1	2.1	1,367	1,405	1,423	668.02	674.81	683.17
4161	Electrical, plumbing, heating & a/c equipment & supplies whl-dist - Gros-dist matériel et fourn. élec., plomberie, chauffage, climat.	0.7	0.7	0.7	544	540	549	777.62	765.89	734.84
4163	Lumber, millwork, hardware & other building supplies whl-dist - Gros-dist bois d'oeuvre, menui. préfab., quinc., fourn. construc.	1.2	1.2	1.3	670	719	780	555.06	575.62	623.15
417	Machinery, equipment & supplies whl-dist - Gros-dist de machines, de matériel et de fournitures	2.6	2.6	2.7	2,253	2,290	2,317	868.55	875.08	872.33
4172	Const., forestry, mining & indus. mach. equip. & suppl. whl-dist - Gros-dist mach., matériel, fourn. indus., const., forest., minière	1.2	1.3	1.2	1,100	1,105	1,005	892.08	875.34	836.51
4173	Computer & communications equipment & supplies whl-dist - Gros-dist d'ordinateurs et de matériel de communication	0.4	0.4	0.5	399	397	493	974.17	1,004.66	1,093.13
4179	Other machinery, equipment & supplies whl-dist - Gros-dist d'autres machines, matériel et fournitures	0.7	0.7	0.7	577	610	639	865.94	894.05	891.23
418	Miscellaneous whl-dist - Gros-dist de produits divers	1.0	1.1	1.0	623	621	635	598.51	564.63	644.41
4181	Recyclable material whl-dist - Gros-dist de matières recyclables	0.4	0.5	0.3	236	234	174	571.56	516.87	503.88
44-45	Retail trade - Commerce de détail	38.6	39.4	39.9	17,043	17,511	17,439	442.08	444.45	436.82
441	Motor vehicle & parts dealers - Marchands de véhicules automobiles et de leurs pièces	4.6	4.7	4.8	3,553	3,692	3,983	769.65	781.45	832.09
4411	Automobile dealers - Marchands d'automobiles	3.6	3.6	3.8	3,022	3,130	3,488	850.82	866.08	914.55
4421	Furniture stores - Magasins de meubles	0.5	0.6	0.6	294	333	307	540.04	559.01	552.59
4422	Home furnishings stores - Magasins d'accessoires de maison	0.5	0.5	0.5	253	246	252	525.26	489.25	486.27
445	Food & beverage stores - Magasins d'alimentation	10.2	10.8	10.3	3,306	3,487	3,165	323.61	321.75	306.81
4451	Grocery stores - Epiceries	8.9	9.5	9.1	2,802	2,969	2,686	313.15	313.65	295.31
4481	Clothing stores - Magasins de vêtements	2.6	2.7	3.0	976	984	985	376.38	365.89	331.84
4511	Sporting goods, hobby & musical instrument stores - Mag. d'articles de sport, passe-temps et instruments de musique	0.8	0.7	0.7	267	257	250	347.95	347.52	340.39
4512	Book, periodical & music stores - Magasins de livres, de périodiques et d'articles de musique	0.3	0.3	0.4	77	81	100	289.24	309.07	282.96
452	General merchandise stores - Mag. de fournitures de tout genre	6.7	6.6	6.2	2,586	2,551	2,303	387.50	388.87	374.29
4521	Department stores - Grands magasins	3.8	3.6	3.4	1,470	1,392	1,354	389.97	385.70	402.75
4529	Other general merchandise stores - Magasins d'autres fournitures de tout genres	2.9	3.0	2.8	1,116	1,160	949	384.29	392.75	340.00
4531	Florists - Fleuristes	0.3	0.3	0.3	80	85	89	314.51	292.75	308.74
4532	Office supplies, stationery & gift stores - Magasins de fournitures de bureau, de papeterie et de cadeaux	0.9	0.8	1.0	247	247	266	276.85	294.75	275.09
4539	Other miscellaneous stores retailers - Autres mag. de détail divers	0.5	0.5	0.4	266	279	185	549.07	567.25	481.31
4542	Vending machine operators - Exploitants de distribu. automatiques	0.1	0.1	0.1	53	56	54	504.67	521.75	473.61
48-49	Transportation & warehousing - Transport et entreposage	16.4	16.7	16.3	11,762	11,914	11,566	716.95	713.53	708.11
484	Truck transportation - Transport par camion	5.3	5.4	5.3	3,179	3,291	2,869	597.15	608.10	537.15
4841	General freight trucking - Transport par camion de marchandises diverses	2.5	2.5	2.3	1,631	1,593	1,337	646.13	647.80	574.60
4842	Specialized freight trucking - Transport par camion de marchandises spéciales	2.8	3.0	3.0	1,548	1,698	1,533	552.99	575.03	508.26
488	Support activities for transport. - Activités de soutien au transport	2.9	3.2	3.2	1,950	2,069	2,265	663.54	654.21	705.52
4921	Couriers - Messageries	1.3	1.3	1.3	822	806	844	617.85	629.10	643.02
511	Publishing industries - Édition	1.3	1.4	1.7	1,067	1,176	1,367	822.17	863.64	794.11
513	Broadcasting & telecommuni. - Radiotélévision et télécommuni.	3.9	3.9	4.8	3,207	3,239	4,028	826.38	831.79	838.59
52	Finance & insurance - Finance et assurances	10.2	10.5	10.8	8,917	8,988	9,167	874.59	852.07	851.41
522	Credit intermediation & related activities - Intermédiation financière et activités connexes	6.1	6.4	6.2	5,466	5,488	5,397	899.61	856.60	873.88
5221	Depository credit intermediation - Intermédiation financière par le biais de dépôts	5.3	5.6	5.5	4,865	4,901	4,614	922.78	876.18	834.54
524	Insurance carriers & related activities - Sociétés d'assurance et activités connexes	3.3	3.3	3.7	2,802	2,831	3,100	853.13	861.68	847.52
5241	Insurance carriers - Sociétés d'assurance	1.9	1.9	2.2	1,674	1,669	1,933	881.06	881.80	890.25

* Earnings exclude unclassified - La rémunération exclut les non classifiées

Table 5
Estimates of Employment, Payrolls and Average Weekly Earnings
for All Employees, by Industry, Canada, Provinces and Territories.

Tableau 5
Estimations de l'emploi, de la rémunération brute et de la
rémunération hebdomadaire moyenne, pour l'ensemble
des salariés, par industrie, Canada, provinces et territoires.

(Continued - suite)

		All Employees - Salariés								
NAICS	Industry	Employment (in thousands)			Total weekly payrolls (in thousands)			Average weekly earnings (including overtime)		
SCIAN	Industrie	Emploi (en milliers)			Rémunération hebdomadaire brute (en milliers)			Rémunération hebdomadaire moyenne (incluant temps supplémentaire)		
		Nov. p 2003 Nov. p	Oct. r 2003 Oct. r	Nov. 2002 Nov.	Nov. p 2003 Nov. p	Oct. r 2003 Oct. r	Nov. 2002 Nov.	Nov. p 2003 Nov. p	Oct. r 2003 Oct. r	Nov. 2002 Nov.
NEW BRUNSWICK - NOUVEAU-BRUNSWICK										
5242	Agencies, brokerages & other insurance related activities - Agences et courtiers d'assur. et autres activités liées à l'assur.	1.4	1.4	1.5	\$1,129	\$1,161	\$1,167	\$814.83	\$834.32	\$785.10
531	Real estate - Services immobiliers	2.4	2.4	1.9	1,319	1,388	1,027	551.34	576.18	543.48
5311	Lessors of real estate - Bailleurs de biens immobiliers	1.9	1.8	1.4	1,011	1,054	713	542.83	570.72	518.24
5312	Offices of real estate agents & brokers - Bureau d'agents et de courtiers immobiliers	0.2	0.3	0.2	167	185	160	711.75	721.57	662.33
5313	Activities related to real estate - Activités liées à l'immobiliers	0.3	0.3	0.3	140	148	154	476.97	486.89	565.36
532	Rental & leasing services - Services de location et location à bail	1.1	1.1	1.1	572	595	595	520.81	527.98	520.18
5321	Automotive equipment rental & leasing - Location et location à bail de matériel automobile	0.4	0.5	0.5	329	337	326	744.31	729.16	664.44
54	Professional, scientific & technical services - Services professionnels, scientifiques et techniques	8.7	8.9	9.2	7,399	7,688	7,675	855.18	860.62	837.85
5412	Accounting, tax preparation, bookkeeping & payroll services - Serv. comptabilité, prép. déclar. revenus, tenue de livres, paye	1.7	1.7	1.6	2,017	2,028	1,815	1,177.96	1,184.50	1,124.33
5413	Architectural, engineering & related services - Architecture, génie et services connexes	1.9	1.9	1.8	1,596	1,648	1,495	855.78	850.80	847.29
5415	Computer systems design & related services - Conception de systèmes informatiques et services connexes	1.4	1.5	1.7	1,491	1,620	1,843	1,062.47	1,096.80	1,053.96
56	Admin. & support, waste management. & remediation services - Services admin., soutien, gestion des déchets, assainissem.	14.8	15.2	14.0	6,578	6,584	6,204	443.80	434.26	442.35
561	Admin. & support services - Services administratifs et de soutien	13.8	14.1	13.0	5,876	5,874	5,454	425.10	415.55	420.61
5614	Business support services - Services de soutien aux entreprises	3.8	3.8	3.6	1,313	1,318	1,220	345.91	350.39	335.29
5617	Services to buildings & dwellings - Services relatifs aux bâtiments et aux logements	2.9	3.2	2.9	1,006	1,137	976	341.22	356.40	332.73
5621	Waste collection - Collecte des déchets	0.5	0.5	0.5	165	191	175	365.06	373.81	366.37
5622	Waste treatment & disposal - Traitement, élimination des déchets	0.3	0.2	0.3	291	263	349	1,066.85	1,123.62	1,120.51
5629	Remediation & other waste management services - Services d'assainissement, autres services de gestion des déchets	0.3	0.3	0.3	246	256	225	894.37	910.68	843.35
61	Educational services - Services d'enseignement	25.2	26.0	25.1	18,882	18,453	17,122	750.57	709.33	682.34
62	Health care & social assistance - Soins de santé et assistance sociale	34.7	36.7	35.1	20,693	21,723	20,077	596.85	591.23	571.45
621	Ambulatory health care services - Services de soins ambulatoires	7.4	7.3	6.4	4,304	4,267	3,700	580.96	587.59	575.25
6211	Offices of physicians - Cabinets de médecins	2.6	2.6	2.6	1,486	1,523	1,395	562.19	586.68	527.49
6212	Offices of dentists - Cabinets de dentistes	1.2	1.2	1.2	691	712	676	573.57	578.48	579.37
622	Hospitals - Hôpitaux	15.8	17.2	16.7	11,018	11,535	11,031	695.25	670.86	661.07
6221	General medical & surgical hospitals - Hôpitaux généraux et hôpitaux de soins chirurgicaux	14.5	15.8	15.3	10,121	10,654	10,099	698.16	672.40	658.01
623	Nursing & residential care facilities - Étab. de soins infirmiers et de soins pour bénéficiaires internes	8.0	8.7	8.6	4,171	4,599	4,100	521.23	528.27	479.39
6231	Nursing care facilities - Établissements de soins infirmiers	4.8	5.0	5.0	2,422	2,473	2,332	509.36	498.80	469.97
6233	Community care facilities for the elderly - Établissements communautaires de soins pour personnes âgées	2.2	2.7	2.5	1,215	1,572	1,294	560.01	588.95	512.03
624	Social assistance - Assistance sociale	3.4	3.6	3.5	1,200	1,323	1,246	351.60	369.32	359.91
6241	Individual & family services - Services individuels et familiaux	1.6	1.7	1.8	504	574	577	320.20	334.34	329.30
6243	Vocational rehabilitation services - Services de réadaptation professionnelle	0.8	0.8	0.7	280	290	282	343.96	346.04	386.76
6244	Child day-care services - Services de garderie	0.9	0.9	0.8	363	408	333	410.51	464.96	404.76
711	Performing arts, spectator sports & related industries - Arts d'interprétation, sport-spectacles et activités connexes	0.6	0.6	0.6	231	254	246	386.69	402.08	441.44
7112	Spectator sports - Sports-spectacles	0.2	0.2	0.2	69	81	100	321.15	349.10	436.40
7113	Promoters (presenters) of perform. arts, sports & similar events - Promoteurs (diffuseurs) d'événements artist., sportifs et simil.	0.2	0.2	0.2	82	82	66	359.35	373.35	363.59
713	Amusement, gambling & recreation industries - Divertissement, loisirs et jeux de hasard et loteries	2.5	3.0	3.3	781	899	1,021	312.18	297.44	309.58
7139	Other amusement & recreation industries - Autres services de divertissement et de loisirs	1.5	2.0	2.4	364	477	571	237.83	242.50	241.29

* Earnings exclude unclassified - La rémunération exclut les non classifiées

Table 5
Estimates of Employment, Payrolls and Average Weekly Earnings
for All Employees, by Industry, Canada, Provinces and Territories.

Tableau 5
Estimations de l'emploi, de la rémunération brute et de la
rémunération hebdomadaire moyenne, pour l'ensemble
des salariés, par industrie, Canada, provinces et territoires.

(Continued - suite)

		All Employees - Salariés								
NAICS	Industry	Employment (in thousands)			Total weekly payrolls (in thousands)			Average weekly earnings (including overtime)		
SCIAN	Industrie	Emploi (en milliers)			Rémunération hebdomadaire brute (en milliers)			Rémunération hebdomadaire moyenne (incluant temps supplémentaire)		
		Nov. p 2003 Nov. p	Oct. r 2003 Oct. r	Nov. 2002 Nov.	Nov. p 2003 Nov. p	Oct. r 2003 Oct. r	Nov. 2002 Nov.	Nov. p 2003 Nov. p	Oct. r 2003 Oct. r	Nov. 2002 Nov.
NEW BRUNSWICK - NOUVEAU-BRUNSWICK										
72	Accommodation & food services - Hébergement et services de restauration	21.7	22.6	22.9	\$5,764	\$5,999	\$5,962	\$265.67	\$265.00	\$260.73
721	Accommodation services - Services d'hébergement	6.5	6.8	6.0	1,865	1,963	1,878	288.46	289.26	310.88
7211	Traveller accommodation - Hébergement des voyageurs	6.3	6.5	5.6	1,784	1,794	1,663	283.30	275.69	295.49
722	Food services & drinking places - Services de restauration et débits de boissons	15.2	15.8	16.8	3,900	4,035	4,085	255.99	254.61	242.73
7221	Full-service restaurants - Restaurants à service complet	4.2	4.5	5.1	1,161	1,249	1,241	275.42	280.09	245.34
7222	Limited-service eating places - Établissements de restauration à service restreint	8.1	8.4	8.8	2,011	2,015	2,058	248.11	240.44	234.25
81	Other services (except public administration) - Autres services, sauf les administrations publiques	8.5	9.1	9.1	3,845	4,087	4,130	449.93	449.97	455.49
811	Repair & maintenance - Réparation et entretien	3.0	3.2	3.4	1,733	1,856	1,893	568.98	585.27	561.85
8111	Automotive repair & maintenance - Réparation et entretien de véhicules automobiles	1.8	1.9	2.0	944	1,043	1,002	516.30	542.63	498.83
8113	Comm. & ind. mach. & equip. (exc. auto. & electro.) repair & maint. - Répar. et entretien mach., mat. comm., ind., sauf auto., électro.	0.7	0.7	0.9	515	522	619	705.38	707.45	684.84
812	Personal & laundry services - Services personnels et services de blanchissage	2.1	2.2	2.2	769	779	780	371.64	362.00	359.44
8121	Personal care services - Services de soins personnels	1.2	1.3	1.2	437	430	423	359.05	342.07	342.89
8123	Dry cleaning & laundry services - Services de nettoyage à sec et de blanchissage	0.4	0.4	0.4	143	152	148	355.98	355.22	333.18
813	Grant-making, civic, & professional & similar organizations - Fondations, groupes de citoyens, organisations prof., similaires	3.4	3.8	3.5	1,342	1,452	1,457	391.41	386.21	413.01
8134	Civic & social organizations - Organisations civiques et amicales	1.6	1.6	1.5	531	552	498	338.59	349.93	327.52
91	Public administration - Administrations publiques	23.5	24.0	23.8	20,132	20,461	19,551	855.36	853.21	821.90
911	Federal government public administration - Administration publique fédérale	8.0	8.2	8.0	8,037	8,137	7,934	1,002.10	992.71	994.98
912	Provincial & territorial public administration - Administrations publiques provinciales et territoriales	10.2	10.5	10.7	8,266	8,401	8,446	809.31	802.43	789.96
41-91N	Service producing industries - Branche productrice de services	228.7	236.7	235.2	138,162	141,027	137,760	604.12	595.80	585.81
00-91N	Industrial aggregate (including unclassified) - Ensemble des industries y compris les entreprises non classifiées *	300.5	311.4	306.0	189,691	194,845	187,867	639.15	633.04	617.28
QUÉBEC										
11	Forestry, logging & support - Foresterie, exploitation et soutien	18.0	20.3	16.1	14,508	16,770	12,185	806.67	827.19	758.58
113	Forestry & logging - Foresterie et exploitation forestière	11.4	12.4	10.9	8,766	9,888	8,041	769.56	795.84	737.40
1133	Logging - Exploitation forestière	11.1	11.9	10.4	8,579	9,618	7,736	774.91	805.55	741.05
1153	Support activities for forestry - Activités de soutien à la foresterie	6.6	7.8	5.2	5,742	6,882	4,144	870.78	876.83	803.34
212	Mining (except oil & gas) - Extraction minière, sauf l'extraction de pétrole et de gaz	10.5	11.2	10.4	9,928	11,072	9,935	944.59	985.98	957.91
213	Support activities for mining & oil & gas extraction - Activités de soutien à l'extraction minière, du pétrole et du gaz	1.4	1.4	1.2	1,435	1,419	1,231	1,043.43	1,041.24	1,043.88
22	Utilities - Services publics	29.4	29.7	27.0	33,443	34,551	30,545	1,137.61	1,164.06	1,130.19
23	Construction - Construction	145.5	150.2	140.0	116,203	120,898	110,811	798.62	804.68	791.57
231	Prime contracting - Entrepreneurs principaux	57.5	59.6	55.0	46,356	47,806	44,056	806.18	801.88	800.62
2312	Building construction - Construction de bâtiments	34.6	35.8	34.6	26,796	27,267	26,126	775.43	762.21	755.51
2313	Engineering construction - Travaux de génie	19.7	20.4	17.6	17,042	17,736	15,819	864.41	868.31	900.86
232	Trade contracting - Entrepreneurs spécialisés	88.0	90.6	85.0	69,848	73,091	66,754	793.68	806.53	785.72
2321	Site preparation work - Préparation du terrain	12.4	13.0	12.2	10,660	11,472	8,816	860.37	881.73	722.32
2323	Building exterior finishing work - Finition extérieure de bâtiments	11.0	11.6	10.5	8,407	8,995	8,242	766.01	777.63	782.96

* Earnings exclude unclassified - La rémunération exclut les non classifiées

Table 5
Estimates of Employment, Payrolls and Average Weekly Earnings
for All Employees, by Industry, Canada, Provinces and Territories.

Tableau 5
Estimations de l'emploi, de la rémunération brute et de la
rémunération hebdomadaire moyenne, pour l'ensemble
des salariés, par industrie, Canada, provinces et territoires.

(Continued - suite)

		All Employees - Salariés								
NAICS	Industry	Employment (in thousands)			Total weekly payrolls (in thousands)			Average weekly earnings (including overtime)		
SCIAN	Industrie	Emploi (en milliers)			Rémunération hebdomadaire brute (en milliers)			Rémunération hebdomadaire moyenne (incluant temps supplémentaire)		
		Nov. p 2003 Nov. p	Oct. r 2003 Oct. r	Nov. 2002 Nov.	Nov. p 2003 Nov. p	Oct. r 2003 Oct. r	Nov. 2002 Nov.	Nov. p 2003 Nov. p	Oct. r 2003 Oct. r	Nov. 2002 Nov.
QUÉBEC										
2324	Building interior finishing work - Finition intérieure de bâtiments	14.2	14.6	13.6	\$9,146	\$9,592	\$9,227	\$644.11	\$656.95	\$679.64
2325	Bldg equipment installation - Installation d'équipements techniq.	38.5	38.5	37.2	31,626	32,165	31,354	820.80	836.01	842.51
31-33 Manufacturing - Fabrication		575.8	585.0	586.9	441,302	446,633	446,345	766.39	763.54	760.50
	Non-durable goods - Biens non durables	289.3	293.9	306.0	205,284	206,976	216,168	709.48	704.34	706.49
	Durable goods - Biens durables	286.5	291.1	280.9	236,018	239,658	230,177	823.87	823.29	819.31
311	Food manufacturing - Fabrication d'aliments	62.1	63.5	62.4	42,936	42,947	41,709	691.20	675.85	668.40
3115	Dairy product manufacturing - Fabrication de produits laitiers	7.4	7.5	8.2	5,832	5,621	6,181	789.74	747.36	754.67
3116	Meat product manufacturing - Fabrication de produits de viande	18.7	19.1	18.7	13,924	13,655	12,378	744.86	713.75	661.11
3118	Bakeries & tortilla manufacturing - Boulangeries et fabr. de tortillas	13.8	14.3	13.7	7,746	7,777	8,031	561.54	544.63	587.99
3119	Other food manufacturing - Fabrication d'autres aliments	9.1	8.6	8.0	6,094	6,073	5,669	670.72	705.13	712.03
3131	Fibre, yarn & thread mills - Usines de fibres, de filés et de fils	3.3	3.2	..	1,925	1,937	..	586.19	597.79	..
3132	Fabric mills - Usines de tissus	9.2	9.2	10.6	6,635	6,486	7,353	719.23	701.71	691.78
3133	Textile & fabric finishing & fabric coating - Finissage de textiles, tissus et revêtement de tissus	4.7	4.8	..	2,798	2,783	..	598.62	583.08	..
3141	Textile furnishings mills - Usines de textiles domestiques	6.5	6.4	5.9	4,934	4,823	3,925	760.31	748.31	664.25
3149	Other textile product mills - Usines d'autres produits textiles	2.5	2.4	2.6	1,400	1,341	1,368	567.46	564.70	525.94
315	Clothing manufacturing - Fabrication de vêtements	42.4	43.3	52.7	22,338	22,947	26,794	526.95	529.45	508.26
3151	Clothing knitting mills - Usines de tricotage de vêtements	7.9	8.3	10.5	3,463	3,716	5,093	437.71	447.04	485.64
3152	Cut & sew clothing mfg - Fabrication de vêtements coupés-cousus	32.5	32.9	40.4	18,072	18,344	20,780	555.80	557.80	514.23
3161	Leather & hide tanning & finishing - Tannage et finissage du cuir et des peaux	1.2	1.2	1.5	799	731	789	660.76	620.43	531.23
3162	Footwear manufacturing - Fabrication de chaussures	4.6	4.2	4.7	2,445	2,124	2,360	526.21	500.36	507.36
3169	Other leather & allied product mfg - Fabr. d'autres produits en cuir et produits analogues	2.0	2.1	2.3	912	911	1,119	455.77	431.11	480.72
321	Wood product manufacturing - Fabrication de produits en bois	42.0	42.4	39.9	29,427	30,644	27,634	701.46	722.81	692.06
3211	Sawmills & wood preservation - Scieries et préservation du bois	18.3	18.7	18.6	14,325	15,218	13,950	781.01	812.08	748.23
3212	Veneer, plywood & engineered wood product mfg - Fabr. de placages, contreplaqués et produits en bois reconstitué	7.6	7.5	7.1	5,240	5,237	4,995	691.08	701.08	700.96
3219	Other wood product mfg - Fabrication d'autres produits en bois	16.0	16.2	14.2	9,862	10,189	8,689	615.33	629.48	613.62
322	Paper manufacturing - Fabrication du papier	30.8	30.6	30.8	28,347	27,997	30,246	921.81	914.46	981.54
3221	Pulp, paper & paperboard mills - Usines de pâte à papier, de papier et de carton	17.3	17.1	17.2	17,228	16,956	18,103	993.15	989.29	1,052.20
3222	Converted paper product manufacturing - Fabrication de produits en papier transformé	13.4	13.5	13.6	11,119	11,041	12,143	829.50	819.30	892.22
3251	Basic chemical mfg - Fabrication de produits chimiques de base	2.9	3.1	3.3	3,082	3,148	3,133	1,055.27	1,008.60	948.91
3254	Pharmaceutical & medicine manufacturing - Fabrication de produits pharmaceutiques et de médicaments	9.9	10.2	9.5	8,893	9,039	8,755	897.50	884.99	917.51
3256	Soap, cleaning compound & toilet preparation manufacturing - Fabrication de savons, de détachants et de produits de toilette	4.8	5.0	6.1	3,023	3,259	4,001	627.81	649.90	653.35
3259	Other chemical product mfg - Fabr. d'autres produits chimiques	2.7	2.8	2.9	2,317	2,437	2,670	869.79	862.92	917.47
326	Plastics & rubber products manufacturing - Fabrication de produits en caoutchouc et en plastique	34.5	35.4	34.4	25,196	25,107	25,269	729.47	708.71	733.62
3261	Plastic product mfg - Fabrication de produits en plastique	23.3	24.0	23.8	16,081	16,371	16,812	691.17	681.43	705.54
3262	Rubber product mfg - Fabrication de produits en caoutchouc	11.3	11.4	10.6	9,114	8,736	8,457	808.53	766.20	796.63
3271	Clay product & refractory manufacturing - Fabrication de produits en argile et produits réfractaires	1.3	1.4	1.5	804	882	1,043	603.31	609.53	697.86
3272	Glass & glass product mfg - Fabr. de verre et de produits en verre	5.4	6.0	4.1	3,527	3,964	2,848	652.07	660.19	691.67
3273	Cement & concrete prod. mfg - Fabr. de ciment et prod. en béton	6.9	7.4	6.3	5,256	5,442	4,869	765.18	735.65	769.52
3279	Other non-metallic mineral product manufacturing - Fabrication d'autres produits minéraux non métalliques	2.8	2.9	2.6	2,351	2,282	2,171	840.83	800.22	828.33
3311	Iron & steel mills & ferro-alloy manufacturing - Sidérurgie	3.2	3.2	4.0	3,464	3,600	4,407	1,077.10	1,111.53	1,115.24
3313	Alumina & aluminium production & processing - Production et transformation d'alumine et d'aluminium	11.3	11.4	11.1	10,631	10,791	10,500	938.42	950.09	943.16
3314	Non-ferrous metal (except aluminium) production & processing - Production et transform. de métaux non ferreux, sauf l'aluminium	7.8	7.7	..	7,776	7,604	..	995.95	986.36	..
3315	Foundries - Fonderies	3.1	3.2	3.3	2,482	2,634	2,762	799.46	830.81	826.65
332	Fabricated metal product mfg - Fabrication de produits métalliques	48.9	49.9	46.0	34,658	36,093	33,058	709.48	723.82	718.96
3321	Forging & stamping - Forgeage et estampage	4.0	4.1	4.3	2,938	3,125	2,929	735.22	766.31	687.89
3323	Architectural & structural metals manufacturing - Fabr. produits architecture et éléments de charpentes métalliques	16.3	16.7	14.5	10,875	11,480	10,598	667.20	686.98	731.53
3327	Machine shops, turned product, screw, nut & bolt manufacturing - Ateliers usinage, fabr. produits tournés, vis, écrous et boulons	9.3	9.6	9.2	6,273	6,632	6,083	677.76	692.34	663.84
3329	Other fabricated metal prod. mfg - Fabr. d'autres prod. métalliques	5.8	5.7	5.3	4,404	4,563	3,902	753.89	796.52	739.63
333	Machinery manufacturing - Fabrication de machines	34.7	35.0	33.7	30,609	30,885	29,623	883.01	883.48	878.29

* Earnings exclude unclassified - La rémunération exclut les non classifiées

Table 5
Estimates of Employment, Payrolls and Average Weekly Earnings
for All Employees, by Industry, Canada, Provinces and Territories.

Tableau 5
Estimations de l'emploi, de la rémunération brute et de la
rémunération hebdomadaire moyenne, pour l'ensemble
des salariés, par industrie, Canada, provinces et territoires.

(Continued - suite)

		All Employees - Salariés								
NAICS	Industry	Employment (in thousands)			Total weekly payrolls (in thousands)			Average weekly earnings (including overtime)		
SCIAN	Industrie	Emploi (en milliers)			Rémunération hebdomadaire brute (en milliers)			Rémunération hebdomadaire moyenne (incluant temps supplémentaire)		
		Nov. p 2003 Nov. p	Oct. r 2003 Oct. r	Nov. 2002 Nov.	Nov. p 2003 Nov. p	Oct. r 2003 Oct. r	Nov. 2002 Nov.	Nov. p 2003 Nov. p	Oct. r 2003 Oct. r	Nov. 2002 Nov.
QUÉBEC										
3331	Agricultural, construction & mining machinery manufacturing - Fabr. de machines pour agri., construction et extraction minière	4.4	4.4	4.2	\$3,572	\$3,571	\$3,401	\$808.00	\$803.44	\$811.70
3332	Industrial machinery mfg - Fabrication de machines industrielles	4.8	4.7	6.1	4,243	4,109	6,137	883.08	873.98	1,011.19
3333	Commercial & service industry machinery manufacturing - Fabr. de machines pour le commerce et les industries de services	6.1	6.3	4.5	5,740	5,864	4,265	947.70	937.33	952.41
3334	Ventilation, heating, a/c & commercial refrigeration equip. mfg - Fabr. d'appareils de chauff., vent., clima., réfrig. commerciale	3.6	3.8	4.0	2,817	2,934	2,928	774.69	780.73	739.69
3335	Metalworking machinery manufacturing - Fabrication de machines-outils pour le travail du métal	3.9	3.9	4.2	3,384	3,384	3,626	867.79	877.34	862.60
3336	Engine, turbine & power transmission equipment manufacturing - Fabr. moteurs, turbines et matériel de transmission de puissance	4.3	4.4	4.1	4,055	4,122	3,389	934.01	927.82	832.44
3339	Other general-purpose machinery manufacturing - Fabrication d'autres machines d'usage général	7.5	7.5	6.8	6,798	6,901	5,877	905.84	920.35	869.65
334	Computer & electronic product manufacturing - Fabrication de produits informatiques et électroniques	21.6	21.7	21.4	19,479	19,121	19,383	900.34	881.47	906.38
3342	Communications equip. mfg - Fabr. de matériel de communication	6.7	6.7	6.3	7,103	6,815	6,078	1,060.79	1,018.75	969.21
3344	Semiconductor & other electronic component manufacturing - Fabr. de semi-conducteurs et d'autres composants électroniques	8.4	8.3	8.6	6,357	6,079	7,230	756.70	728.83	845.28
3345	Navigational, measuring, medical & control instruments mfg - Fabr. d'instruments de navigation, mesure, commande, médicaux	4.8	4.8	4.6	4,484	4,721	4,514	939.89	982.94	972.54
3351	Electric lighting equip. mfg - Fabr. matériel électrique d'éclairage	3.1	3.1	3.2	2,201	2,256	2,404	714.35	733.15	753.38
3352	Household appliance mfg - Fabrication d'appareils ménagers	2.6	2.9	2.4	1,734	1,947	1,850	667.45	680.87	766.05
3353	Electrical equipment mfg - Fabrication de matériel électrique	4.7	5.0	5.2	3,785	4,051	4,199	807.15	815.47	806.31
3359	Other electrical equipment & component manufacturing - Fabr. d'autres types de matériel et de composants électriques	3.9	4.1	4.1	3,482	3,737	3,692	882.70	901.55	911.54
336	Transportation equipment mfg - Fabr. de matériel de transport	46.5	46.4	48.6	50,284	49,517	48,381	1,080.40	1,067.62	996.22
3364	Aerospace product & parts manufacturing - Fabrication de produits aérospatiaux et de leurs pièces	25.5	24.1	27.5	32,414	30,366	30,456	1,270.88	1,260.34	1,105.80
337	Furniture & related product manufacturing - Fabrication de meubles et de produits connexes	34.6	35.5	33.8	21,895	22,085	21,783	632.65	621.70	643.89
3371	Household & institutional furniture & kitchen cabinet mfg - Fabr. meubles de maison, d'étab. institu. et d'armoire de cuisine	25.4	26.0	24.7	16,158	16,276	15,652	636.35	625.21	633.52
3372	Office furniture (including fixtures) manufacturing - Fabr. de meubles de bureau, y compris les articles d'ameublement	7.6	7.8	7.5	4,798	4,807	5,114	633.47	615.68	685.05
3391	Medical equipment & supplies manufacturing - Fabrication de fournitures et matériel médicaux	5.3	5.5	4.9	3,783	3,875	3,527	710.26	703.06	718.06
3399	Other miscellaneous mfg - Autres activités diverses de fabrication	17.1	17.2	17.4	9,605	9,961	10,042	561.80	578.34	576.16
11-33N Goods producing industries - Branche productrice de biens		780.7	797.9	781.6	616,873	631,395	611,105	790.16	791.36	781.83
41-45N Trade - Commerce		573.0	573.7	561.3	292,743	301,064	281,695	510.90	524.78	501.85
41	Wholesale Trade - Commerce de gros	187.4	190.2	187.7	133,921	136,596	130,369	714.45	718.23	694.66
413	Food, beverage & tobacco whl-dist - Gros-dist de produits alimentaires, de boissons et de tabac	29.5	30.6	29.5	15,922	16,496	15,298	538.92	539.28	518.92
4131	Food whl-dist - Gros-dist de produits alimentaires	25.8	26.6	25.2	13,945	14,336	13,176	540.22	538.94	522.49
414	Personal & household goods whl-dist - Gros-dist d'articles personnels et ménagers	37.3	37.9	36.6	25,847	25,924	24,387	692.80	683.56	666.86
4141	Textiles, clothing & footwear whl-dist - Gros-dist de textiles, de vêtements et de chaussures	12.1	12.4	12.0	7,563	7,775	7,520	627.60	629.44	628.92
4143	Home furnishings whl-dist - Gros-dist d'accessoires de maison	3.6	3.7	3.9	2,612	2,615	2,874	730.07	701.99	735.51
4144	Personal goods whl-dist - Gros-dist d'articles personnels	5.8	5.9	5.8	3,310	3,390	3,357	573.97	575.89	581.70
4145	Pharmaceuticals, toiletries, cosmetics & sundries whl-dist - Gros-dist de prod. pharm., toilette, cosmétiques et d'autres prod.	14.1	14.2	13.0	11,293	10,998	9,422	798.47	776.74	724.87
415	Motor vehicle & parts whl-dist - Gros-dist de véhicules automobiles et de leurs pièces	15.3	15.2	15.0	10,524	10,389	9,943	689.71	685.09	663.06
4151	Motor vehicle whl-dist - Gros-dist de véhicules automobiles	4.8	4.6	4.1	3,877	3,794	3,307	805.96	824.35	798.07
4152	New motor vehicle parts & accessories whl-dist - Gros-dist de pièces, d'accessoires neufs pour véhicules automobiles	9.5	9.6	9.9	6,096	6,001	6,091	643.34	627.96	617.04
416	Building material & supplies whl-dist - Gros-dist de matériaux et fournitures de construction	27.9	28.4	28.2	20,390	21,315	19,947	730.65	751.72	707.99
4161	Electrical, plumbing, heating & a/c equipment & supplies whl-dist - Gros-dist matériel et fourn. élec., plomberie, chauffage, climat.	8.5	8.5	8.4	6,259	6,384	6,089	738.27	748.34	722.94
4162	Metal service centres - Gros-dist métaux et produits métalliques	4.3	4.4	3.8	4,124	4,280	3,348	965.45	978.23	885.83
4163	Lumber, millwork, hardware & other building supplies whl-dist - Gros-dist bois d'oeuvre, menui. préfab., quinc., fourn. construc.	15.2	15.4	16.0	10,007	10,651	10,510	660.20	689.44	658.03

* Earnings exclude unclassified - La rémunération exclut les non classifiées

Table 5
Estimates of Employment, Payrolls and Average Weekly Earnings
for All Employees, by Industry, Canada, Provinces and Territories.

Tableau 5
Estimations de l'emploi, de la rémunération brute et de la
rémunération hebdomadaire moyenne, pour l'ensemble
des salariés, par industrie, Canada, provinces et territoires.

(Continued - suite)

		All Employees - Salariés								
NAICS	Industry	Employment (in thousands)			Total weekly payrolls (in thousands)			Average weekly earnings (including overtime)		
SCIAN	Industrie	Emploi (en milliers)			Rémunération hebdomadaire brute (en milliers)			Rémunération hebdomadaire moyenne (incluant temps supplémentaire)		
		Nov. p 2003 Nov. p	Oct. r 2003 Oct. r	Nov. 2002 Nov.	Nov. p 2003 Nov. p	Oct. r 2003 Oct. r	Nov. 2002 Nov.	Nov. p 2003 Nov. p	Oct. r 2003 Oct. r	Nov. 2002 Nov.
QUÉBEC										
417	Machinery, equipment & supplies whl-dist - Gros-dist de machines, de matériel et de fournitures	41.6	41.2	40.9	\$37,395	\$37,584	\$35,908	\$899.74	\$911.33	\$878.47
4172	Const., forestry, mining & indus. mach. equip. & suppl. whl-dist - Gros-dist mach., matériel, fourn. indus., const., forest., minière	12.8	13.0	13.2	11,129	11,335	11,323	868.50	872.46	859.34
4173	Computer & communications equipment & supplies whl-dist - Gros-dist d'ordinateurs et de matériel de communication	12.6	12.1	11.6	12,032	11,801	11,378	958.65	975.22	984.55
4179	Other machinery, equipment & supplies whl-dist - Gros-dist d'autres machines, matériel et fournitures	13.1	13.0	13.1	11,551	11,670	10,621	880.61	897.10	811.70
418	Miscellaneous whl-dist - Gros-dist de produits divers	23.4	24.2	24.2	15,105	15,808	16,150	646.27	652.61	668.36
4181	Recyclable material whl-dist - Gros-dist de matières recyclables	4.6	4.9	5.4	2,464	2,646	2,879	536.03	538.01	536.72
4182	Paper, paper product & disposable plastic product whl-dist - Gros-dist de papier, produits du papier et de plastique jetables	4.6	4.6	4.7	3,009	3,056	3,424	655.48	666.62	726.51
4183	Agricultural supplies whl-dist - Gros-dist de fournitures agricoles	1.9	2.0	1.8	1,283	1,282	1,416	665.34	655.59	802.91
4184	Chemical (except agricultural) & allied product whl-dist - Gros-dist de produits chimiques et analogues, sauf agricoles	2.7	2.9	2.9	2,350	2,319	2,466	864.20	807.81	848.17
4189	Other miscellaneous whl-dist - Gros-dist d'autres produits divers	9.5	9.9	9.4	5,999	6,505	5,964	628.98	657.46	633.51
44-45	Retail trade - Commerce de détail	385.5	383.5	373.6	158,822	164,468	151,326	411.94	428.85	405.00
441	Motor vehicle & parts dealers - Marchands de véhicules automobiles et de leurs pièces	42.1	43.2	40.1	28,707	30,005	25,482	681.50	694.09	634.69
4411	Automobile dealers - Marchands d'automobiles	32.0	32.9	31.2	24,480	25,779	21,747	765.21	783.02	695.91
4413	Automotive parts, accessories & tire stores - Magasins de pièces, de pneus et d'accessoires pour véhicules auto.	6.2	6.2	5.4	2,736	2,570	2,350	439.40	416.52	435.80
4421	Furniture stores - Magasins de meubles	8.5	8.5	8.1	4,583	4,603	4,151	541.67	544.58	510.31
4422	Home furnishings stores - Magasins d'accessoires de maison	6.7	6.7	6.5	2,780	2,806	2,629	413.44	416.27	407.13
4441	Building material & supplies dealers - Marchands de matériaux et fournitures de construction	17.6	18.1	17.7	9,243	9,779	8,558	523.78	541.57	483.89
4442	Lawn & garden equipment & supplies stores - Mag. matériel et fourn. pour jardinage et l'entretien des pelouses	1.7	2.0	1.9	776	966	874	468.96	489.06	451.42
445	Food & beverage stores - Magasins d'alimentation	115.2	113.7	110.2	41,861	43,380	40,169	363.52	381.42	364.65
4451	Grocery stores - Epiceries	96.3	94.6	92.1	35,108	36,268	33,784	364.47	383.28	366.89
446	Health & personal care stores - Magasins de produits de santé et de soins personnels	31.6	31.8	30.3	10,853	11,368	10,200	343.38	357.28	336.26
448	Clothing & clothing accessories stores - Magasins de vêtements et d'accessoires vestimentaires	52.7	51.6	50.3	17,919	18,491	17,178	340.31	358.62	341.58
4481	Clothing stores - Magasins de vêtements	41.5	40.8	39.9	14,114	14,531	13,590	339.97	356.46	340.84
4482	Shoe stores - Magasins de chaussures	6.9	6.8	6.2	2,120	2,234	1,877	305.31	326.20	302.41
4483	Jewellery, luggage & leather goods stores - Bijouteries et magasins de bagages et de maroquinerie	4.2	4.0	4.2	1,686	1,727	1,711	401.57	437.00	406.26
4511	Sporting goods, hobby & musical instrument stores - Mag. d'articles de sport, passe-temps et instruments de musique	11.5	11.5	11.5	3,640	3,818	3,779	317.10	332.03	327.51
4512	Book, periodical & music stores - Magasins de livres, de périodiques et d'articles de musique	4.8	4.6	4.6	1,461	1,565	1,500	307.12	336.56	327.29
452	General merchandise stores - Mag. de fournitures de tout genre	40.6	38.5	37.4	14,122	13,622	13,444	347.58	353.69	359.73
4521	Department stores - Grands magasins	23.7	22.7	24.1	8,103	7,672	8,524	341.67	337.88	353.60
4529	Other general merchandise stores - Magasins d'autres fournitures de tout genres	16.9	15.8	13.3	6,019	5,950	4,920	355.86	376.40	370.86
4531	Florists - Fleuristes	2.0	2.1	2.2	857	973	879	435.83	461.76	403.12
4532	Office supplies, stationery & gift stores - Magasins de fournitures de bureau, de papeterie et de cadeaux	5.7	5.7	5.5	1,841	1,986	1,736	321.56	347.59	316.80
4539	Other miscellaneous stores retailers - Autres mag. de détail divers	5.2	5.6	6.1	2,267	2,571	2,543	432.80	455.15	414.75
4541	Electronic shopping & mail-order houses - Entreprises de télémarketing et de vente par correspondance	1.4	1.4	1.8	541	560	693	380.41	400.00	387.88
4542	Vending machine operators - Exploitants de distribu. automatiques	1.4	1.4	1.1	562	583	443	390.13	409.77	386.22
4543	Direct selling establishments - Établissements de vente directe	4.3	4.3	4.4	2,807	2,963	2,817	652.35	686.68	644.52
48-49	Transportation & warehousing - Transport et entreposage	138.1	138.1	143.9	96,483	97,656	103,497	698.89	706.92	718.99
481	Air transportation - Transport aérien	13.0	13.1	13.7	10,145	10,253	12,522	779.62	783.98	911.03
482	Rail transportation - Transport ferroviaire	11.6	11.7	14.0	10,772	10,585	13,238	929.54	902.63	945.77
484	Truck transportation - Transport par camion	37.4	36.9	39.3	23,572	23,679	23,738	630.55	641.56	603.43
4841	General freight trucking - Transport par camion de marchandises diverses	21.2	20.7	22.8	13,748	13,332	13,938	647.75	645.40	611.29
4842	Specialized freight trucking - Transport par camion de marchandises spéciales	16.2	16.3	16.5	9,824	10,347	9,800	607.96	636.68	592.61
485	Transit & ground passenger transportation - Transport en commun et transport terrestre de voyageurs	30.4	30.5	30.7	18,939	19,276	19,730	623.94	631.51	641.97

* Earnings exclude unclassified - La rémunération exclut les non classifiées

Table 5
Estimates of Employment, Payrolls and Average Weekly Earnings
for All Employees, by Industry, Canada, Provinces and Territories.

Tableau 5
Estimations de l'emploi, de la rémunération brute et de la
rémunération hebdomadaire moyenne, pour l'ensemble
des salariés, par industrie, Canada, provinces et territoires.

(Continued - suite)

		All Employees - Salariés								
NAICS	Industry	Employment (in thousands)			Total weekly payrolls (in thousands)			Average weekly earnings (including overtime)		
SCIAN	Industrie	Emploi (en milliers)			Rémunération hebdomadaire brute (en milliers)			Rémunération hebdomadaire moyenne (incluant temps supplémentaire)		
		Nov. p 2003 Nov. p	Oct. r 2003 Oct. r	Nov. 2002 Nov.	Nov. p 2003 Nov. p	Oct. r 2003 Oct. r	Nov. 2002 Nov.	Nov. p 2003 Nov. p	Oct. r 2003 Oct. r	Nov. 2002 Nov.
QUÉBEC										
4851	Urban transit systems - Services urbains de transport en commun	11.0	11.0	11.6	\$10,343	\$10,373	\$10,965	\$939.36	\$939.87	\$943.12
4854	School & employee bus transportation - Transport scolaire et transport d'employés par autobus	13.4	13.4	12.9	5,734	5,831	5,699	426.65	435.66	440.89
488	Support activities for transport. - Activités de soutien au transport	18.5	18.3	18.7	13,776	14,158	14,794	744.10	771.79	791.81
4881	Support activities for air transportation - Activités de soutien au transport aérien	3.8	3.5	3.5	2,728	2,668	2,897	712.04	769.01	824.68
4883	Support activities for water transportation - Activités de soutien au transport par eau	4.9	4.9	4.9	3,509	3,441	3,321	714.54	698.48	672.76
4884	Support activities for road transportation - Activités de soutien au transport routier	2.8	2.7	2.9	1,768	1,856	1,828	636.38	688.12	632.63
4885	Freight transportation arrangement - Intermédiaires en transport de marchandises	5.8	6.1	6.2	4,886	5,296	5,828	835.87	870.09	940.15
492	Couriers & messengers - Messageries et services de messagers	8.6	8.6	7.8	5,323	5,342	5,150	622.48	623.54	656.28
4921	Couriers - Messageries	7.0	7.0	6.4	4,178	4,197	3,942	595.82	602.11	620.56
4922	Locals messengers & local delivery - Services locaux de messagers et de livraison	1.5	1.6	1.5	1,145	1,146	1,208	743.94	717.00	808.03
51	Information & cultural industries - Industrie de l'information et industrie culturelle	79.2	79.6	76.6	64,107	64,569	62,153	809.19	811.56	811.21
511	Publishing industries - Édition	17.9	17.8	20.0	14,284	13,820	15,541	798.76	777.55	776.40
5111	Newspaper, periodical, book & database publishers - Éditeurs de journaux, périodiques, livres et bases de données	12.7	12.9	14.4	9,995	9,863	10,859	784.83	763.95	753.47
5112	Software publishers - Éditeurs de logiciels	5.1	4.9	5.6	4,289	3,957	4,682	833.22	813.66	835.35
512	Motion picture & sound recording industries - Industries du film et de l'enregistrement sonore	17.3	17.5	14.6	10,960	11,465	9,643	634.58	654.49	658.90
5121	Motion picture & video industries - Industries du film et de la vidéo	16.7	16.9	14.0	10,658	11,160	9,349	640.14	660.56	666.18
513	Broadcasting & telecommuni. - Radiotélévision et télécommuni.	38.5	38.7	35.8	34,632	35,012	32,649	898.40	905.66	910.78
5131	Radio & television broadcasting - Radiodiffusion et télédiffusion	12.1	12.5	12.5	10,192	10,561	11,801	845.33	846.97	945.55
5132	Pay tv, specialty tv & program distribution - Télévision payante, spécialisée, dist. d'émissions de télévision	3.3	3.1	1.2	2,812	2,592	1,003	865.32	849.77	824.05
5133	Telecommunications - Télécommunications	23.2	23.1	22.2	21,628	21,859	19,845	930.55	944.66	895.96
514	Information services & data processing services - Services d'information et de traitement des données	5.5	5.6	6.1	4,230	4,272	4,320	766.39	761.31	705.99
5141	Information services - Services d'information	3.3	3.3	3.9	2,395	2,415	2,611	733.19	722.93	672.61
5142	Data processing services - Services de traitement des données	2.3	2.3	2.2	1,835	1,858	1,709	814.54	817.74	763.90
52	Finance & insurance - Finance et assurances	128.0	127.5	124.8	109,234	107,810	101,618	853.34	845.50	814.51
522	Credit intermediation & related activities - Intermédiation financière et activités connexes	70.1	69.7	67.4	60,009	58,826	53,610	856.20	844.12	795.80
5221	Depository credit intermediation - Intermédiation financière par le biais de dépôts	62.5	62.2	60.3	53,999	52,928	48,192	863.33	851.24	798.71
523	Securities, commodity contracts & other fin. invest. & rel. activ. - Valeurs mobilières, contrats march., activ. invest. fin. connexes	16.3	16.3	16.5	17,301	17,257	17,083	1,061.09	1,059.68	1,036.82
5239	Other financial investment activities - Autres activités d'investissement financier	9.8	9.9	9.6	10,564	10,714	10,548	1,074.24	1,079.73	1,097.39
524	Insurance carriers & related activities - Sociétés d'assurance et activités connexes	41.2	41.1	40.5	31,540	31,342	30,560	766.09	763.09	753.76
5241	Insurance carriers - Sociétés d'assurance	27.0	26.8	25.4	22,116	21,557	20,511	817.81	804.93	807.24
5242	Agencies, brokerages & other insurance related activities - Agences et courtiers d'assur. et autres activités liées à l'assur.	14.1	14.3	15.1	9,424	9,785	10,049	667.09	684.68	663.97
53	Real estate & rental & leasing - Services immobiliers et services de location et de location à bail	45.6	46.9	47.5	23,498	24,756	23,992	515.66	527.35	505.43
531	Real estate - Services immobiliers	28.8	29.9	30.0	15,604	16,491	15,916	542.12	552.10	531.41
5311	Lessors of real estate - Bailleurs de biens immobiliers	18.8	19.3	19.2	9,966	10,339	9,827	530.75	535.65	512.23
5312	Offices of real estate agents & brokers - Bureau d'agents et de courtiers immobiliers	2.8	3.0	3.7	1,436	1,516	2,214	510.46	507.19	599.62
5313	Activities related to real estate - Activités liées à l'immobiliers	7.2	7.6	7.1	4,202	4,636	3,874	584.19	611.71	547.82
532	Rental & leasing services - Services de location et location à bail	15.6	15.9	16.5	7,403	7,754	7,667	473.64	488.97	465.44
5321	Automotive equipment rental & leasing - Location et location à bail de matériel automobile	3.3	3.4	3.5	1,938	1,883	2,006	583.02	558.48	575.10
5322	Consumer goods rental - Location de biens de consommation	6.8	6.9	7.3	2,092	2,185	2,208	305.60	318.56	300.51
5324	Commercial & industrial machinery & equipment rental & leasing - Location, loc. à bail de machines, matériel d'usage comm., indus.	4.4	4.5	4.5	2,876	3,139	2,949	653.13	694.14	651.42

* Earnings exclude unclassified - La rémunération exclut les non classifiées

Table 5
Estimates of Employment, Payrolls and Average Weekly Earnings
for All Employees, by Industry, Canada, Provinces and Territories.

Tableau 5
Estimations de l'emploi, de la rémunération brute et de la
rémunération hebdomadaire moyenne, pour l'ensemble
des salariés, par industrie, Canada, provinces et territoires.

(Continued - suite)

		All Employees - Salariés								
NAICS	Industry	Employment (in thousands)			Total weekly payrolls (in thousands)			Average weekly earnings (including overtime)		
SCIAN	Industrie	Emploi (en milliers)			Rémunération hebdomadaire brute (en milliers)			Rémunération hebdomadaire moyenne (incluant temps supplémentaire)		
		Nov. p 2003 Nov. p	Oct. r 2003 Oct. r	Nov. 2002 Nov.	Nov. p 2003 Nov. p	Oct. r 2003 Oct. r	Nov. 2002 Nov.	Nov. p 2003 Nov. p	Oct. r 2003 Oct. r	Nov. 2002 Nov.
QUÉBEC										
54	Professional, scientific & technical services - Services professionnels, scientifiques et techniques	146.3	146.6	150.1	\$118,854	\$119,955	\$120,442	\$812.55	\$818.49	\$802.40
5413	Architectural, engineering & related services - Architecture, génie et services connexes	26.2	26.2	26.1	23,033	23,655	23,342	880.34	901.84	893.30
5415	Computer systems design & related services - Conception de systèmes informatiques et services connexes	34.0	33.9	38.1	34,346	34,872	37,731	1,011.28	1,028.37	991.52
5416	Management, scientific & technical consulting services - Services de conseils en gestion et de conseils scientifique et tech.	19.0	19.4	20.7	15,091	15,439	15,728	792.36	797.11	758.28
55	Management of companies & enterprises - Gestion de sociétés et d'entreprises	18.4	18.0	18.1	16,705	15,450	15,934	907.35	859.85	880.33
56	Admin. & support, waste managemt. & remediation services - Services admin., soutien, gestion des déchets, assainissem.	128.8	131.7	131.4	67,101	68,491	67,235	521.07	520.17	511.71
561	Admin. & support services - Services administratifs et de soutien	121.2	124.1	124.0	63,223	64,631	63,403	521.66	521.01	511.37
5611	Office administrative services - Services administratifs de bureau	16.3	15.8	15.8	12,960	12,881	12,955	792.88	817.11	820.78
5613	Employment services - Services d'emploi	28.8	29.8	30.9	15,876	15,934	15,637	551.39	533.99	506.24
5616	Investigation & security services - Services d'enquêtes et sécurité	18.8	19.8	19.4	7,872	7,988	7,822	418.02	404.19	403.35
5617	Services to buildings & dwellings - Services relatifs aux bâtiments et aux logements	29.1	29.6	29.0	12,679	13,463	13,033	435.44	454.29	449.69
562	Waste management & remediation services - Services de gestion des déchets et d'assainissement	7.6	7.6	7.4	3,877	3,860	3,832	511.75	506.62	517.44
5621	Waste collection - Collecte des déchets	3.1	3.0	2.9	1,280	1,153	1,164	408.79	380.53	403.53
5622	Waste treatment & disposal - Traitement, élimination des déchets	2.3	2.3	2.3	1,354	1,405	1,321	594.08	601.13	585.75
5629	Remediation & other waste management services - Services d'assainissement, autres services de gestion des déchets	2.2	2.3	2.3	1,243	1,302	1,346	573.87	578.31	594.54
61	Educational services - Services d'enseignement	228.4	218.2	228.5	175,476	167,434	176,608	768.16	767.51	772.76
611N	Education special - Éducation spéciale	222.2	212.0	221.3	173,195	165,010	173,978	779.51	778.46	786.20
6111	Elementary & secondary schools - Écoles primaires, secondaires	141.0	132.7	137.1	110,213	103,309	109,440	781.89	778.30	798.51
6112	Community colleges & C.E.G.E.P.s - Collèges communautaires et cégeps	36.7	35.7	35.1	29,943	29,917	28,670	816.05	837.94	816.64
6113	Universities - Universités	40.6	39.5	44.9	30,491	29,159	33,312	751.21	738.77	742.74
62	Health care & social assistance - Soins de santé et assistance sociale	325.5	325.2	314.7	192,393	192,492	185,889	591.15	591.93	590.77
621	Ambulatory health care services - Services de soins ambulatoires	61.1	62.1	58.2	35,007	36,233	31,670	573.27	583.55	544.36
6211	Offices of physicians - Cabinets de médecins	12.6	13.2	12.3	5,763	6,289	5,333	455.87	477.95	433.33
6212	Offices of dentists - Cabinets de dentistes	11.1	11.5	10.9	5,446	5,988	5,071	489.29	519.21	464.97
6213	Offices of other health practitioners - Cabinets d'autres praticiens	7.5	7.6	6.8	3,439	3,713	3,042	458.02	487.06	450.33
6214	Out-patient care centres - Centres de soins ambulatoires	20.0	19.8	19.4	13,986	13,815	12,819	700.22	698.02	661.52
622	Hospitals - Hôpitaux	141.3	140.1	140.4	92,458	91,111	94,185	654.12	650.30	670.63
6221	General medical & surgical hospitals - Hôpitaux généraux et hôpitaux de soins chirurgicaux	132.6	131.4	131.9	86,685	85,300	88,456	653.59	649.20	670.77
623	Nursing & residential care facilities - Étab. de soins infirmiers et de soins pour bénéficiaires internes	59.8	59.8	56.0	33,946	33,169	30,848	567.99	554.43	550.67
6231	Nursing care facilities - Établissements de soins infirmiers	14.4	14.4	13.1	7,523	7,430	7,021	521.56	517.43	535.43
6233	Community care facilities for the elderly - Établissements communautaires de soins pour personnes âgées	32.7	32.9	30.1	17,731	17,307	15,491	542.42	526.63	514.52
6239	Other residential care facilities - Autres établissements de soins pour bénéficiaires internes	7.0	6.9	7.1	4,897	4,622	4,589	699.61	665.32	645.89
624	Social assistance - Assistance sociale	63.3	63.2	60.0	30,982	31,979	29,186	489.62	506.21	486.30
6241	Individual & family services - Services individuels et familiaux	26.2	26.1	25.0	14,342	14,829	13,624	548.18	568.79	543.99
6243	Vocational rehabilitation services - Services de réadaptation professionnelle	8.2	8.3	8.0	4,648	4,735	4,544	564.57	572.27	566.78
6244	Child day-care services - Services de garderie	26.8	26.8	25.1	11,002	11,376	10,091	410.66	424.50	402.71
71	Arts, entertainment & recreation - Arts, spectacles et loisirs	51.7	53.5	51.4	21,689	22,764	22,074	419.89	425.25	429.72
711	Performing arts, spectator sports & related industries - Arts d'interprétation, sport-spectacles et activités connexes	10.3	10.4	10.2	5,461	5,528	5,326	529.32	530.26	522.30
7111	Performing arts companies - Compagnies d'arts d'interprétation	3.4	3.4	3.2	1,919	1,882	1,755	571.00	558.12	548.44

* Earnings exclude unclassified - La rémunération exclut les non classifiées

Table 5
Estimates of Employment, Payrolls and Average Weekly Earnings
for All Employees, by Industry, Canada, Provinces and Territories.

Tableau 5
Estimations de l'emploi, de la rémunération brute et de la
rémunération hebdomadaire moyenne, pour l'ensemble
des salariés, par industrie, Canada, provinces et territoires.

(Continued - suite)

		All Employees - Salariés								
NAICS	Industry	Employment (in thousands)			Total weekly payrolls (in thousands)			Average weekly earnings (including overtime)		
SCIAN	Industrie	Emploi (en milliers)			Rémunération hebdomadaire brute (en milliers)			Rémunération hebdomadaire moyenne (incluant temps supplémentaire)		
		Nov. p 2003 Nov. p	Oct. r 2003 Oct. r	Nov. 2002 Nov.	Nov. p 2003 Nov. p	Oct. r 2003 Oct. r	Nov. 2002 Nov.	Nov. p 2003 Nov. p	Oct. r 2003 Oct. r	Nov. 2002 Nov.
QUÉBEC										
7112	Spectator sports - Sports-spectacles	2.7	2.7	3.1	\$1,478	\$1,441	\$1,525	\$548.61	\$532.67	\$490.67
7113	Promoters (presenters) of perform. arts, sports & similar events - Promoteurs (diffuseurs) d'événements artist., sportifs et simil.	3.0	2.9	2.6	1,211	1,285	1,147	401.19	435.61	443.70
712	Heritage institutions - Établissements du patrimoine	6.3	6.5	5.8	2,998	3,073	3,078	478.35	471.00	528.88
713	Amusement, gambling & recreation industries - Divertissement, loisirs et jeux de hasard et loteries	35.1	36.6	35.4	13,230	14,162	13,670	377.25	387.16	386.69
7132	Gambling industries - Jeux de hasard et loteries	6.1	6.2	6.1	4,314	4,424	3,824	702.63	714.86	623.67
7139	Other amusement & recreation industries - Autres services de divertissement et de loisirs	25.8	26.8	26.7	7,352	8,013	8,598	284.84	299.02	321.81
72	Accommodation & food services - Hébergement et services de restauration	202.9	207.3	204.1	53,877	57,748	59,413	265.55	278.64	291.16
721	Accommodation services - Services d'hébergement	46.3	47.4	47.3	16,241	17,068	19,186	351.03	360.07	405.57
7211	Traveller accommodation - Hébergement des voyageurs	44.8	45.5	45.0	15,701	16,304	18,323	350.25	358.61	407.24
7212	RV (recreational vehicle) parks & recreational camps - Parcs pour véhicules de plaisance et camps de loisirs	1.3	1.8	2.0	482	704	768	385.64	399.72	383.91
722	Food services & drinking places - Services de restauration et débits de boissons	156.6	159.8	156.8	37,636	40,680	40,227	240.30	254.49	256.63
7221	Full-service restaurants - Restaurants à service complet	80.5	81.9	75.6	18,662	20,513	20,023	231.90	250.55	264.73
7222	Limited-service eating places - Établissements de restauration à service restreint	43.6	45.1	48.2	9,722	10,755	11,471	222.89	238.25	237.77
7224	Drinking places (alcoholic beverages) - Débits de boissons (alcoolisées)	18.6	19.1	19.7	4,887	5,172	5,037	262.25	270.64	255.65
81	Other services (except public administration) - Autres services, sauf les administrations publiques	118.9	120.5	112.8	58,085	60,889	54,218	488.69	505.47	480.76
811	Repair & maintenance - Réparation et entretien	43.8	44.5	43.0	22,929	23,974	22,342	523.08	539.13	519.82
8111	Automotive repair & maintenance - Réparation et entretien de véhicules automobiles	25.4	25.5	24.6	12,732	13,057	12,228	501.27	512.11	497.03
8113	Comm. & ind. mach. & equip. (exc. auto. & electro.) repair & mnt. - Répar. et entretien mach., mat. comm., ind., sauf auto., électro.	9.0	9.4	9.6	5,717	6,112	5,766	635.01	651.87	601.73
8114	Personal & household goods repair & maintenance - Réparation et entretien d'articles personnels et ménagers	5.3	5.4	5.3	2,258	2,487	2,345	425.52	458.69	442.38
812	Personal & laundry services - Services personnels et services de blanchissage	31.1	31.5	30.4	10,047	10,651	10,385	323.05	338.34	341.30
8121	Personal care services - Services de soins personnels	16.0	16.1	15.8	4,784	4,994	4,888	298.46	310.01	309.12
8122	Funeral services - Services funéraires	3.5	3.6	3.5	1,411	1,452	1,510	402.54	404.61	435.29
8123	Dry cleaning & laundry services - Services de nettoyage à sec et de blanchissage	7.2	7.3	6.6	2,504	2,726	2,493	349.13	372.54	377.58
8129	Other personal services - Autres services personnels	4.4	4.5	4.5	1,348	1,478	1,494	306.75	331.24	328.84
813	Grant-making, civic, & professional & similar organizations - Fondations, groupes de citoyens, organisations prof., similaires	43.9	44.5	39.4	25,109	26,264	21,491	571.67	590.04	545.91
8133	Social advocacy organizations - Organismes d'action sociale	4.4	4.7	4.2	2,395	2,654	2,196	544.26	569.36	525.75
8134	Civic & social organizations - Organisations civiques et amicales	19.3	19.4	16.1	8,360	8,889	6,443	432.74	458.47	400.32
8139	Business, professional, labour & other membership organizations - Asso. gens d'affaires, org. prof., syndic. et autres asso. pers.	17.8	18.1	17.1	13,110	13,412	11,785	735.46	741.78	689.33
91	Public administration - Administrations publiques	191.3	191.2	182.0	169,766	167,713	150,060	887.20	877.15	824.43
911	Federal government public administration - Administration publique fédérale	51.9	52.0	51.1	55,063	55,019	50,644	1,061.52	1,058.04	991.61
912	Provincial & territorial public administration - Administrations publiques provinciales et territoriales	68.6	68.3	63.5	57,684	57,317	49,940	841.38	839.61	786.23
913	Local, municipal & regional public administration - Administrations publiques locales, municipales et régionales	63.6	64.2	61.4	52,943	51,381	46,308	832.41	800.51	753.68
41-91N	Service producing industries - Branche productrice de services	2,375.9	2,377.8	2,347.1	1,460,011	1,468,792	1,424,828	614.50	617.70	607.05
00-91N	Industrial aggregate (including unclassified) - Ensemble des industries y compris les entreprises non classifiées *	3,182.4	3,200.8	3,145.2	2,076,884	2,100,188	2,035,933	657.94	661.33	650.72

* Earnings exclude unclassified - La rémunération exclut les non classifiées

Table 5
Estimates of Employment, Payrolls and Average Weekly Earnings
for All Employees, by Industry, Canada, Provinces and Territories.

Tableau 5
Estimations de l'emploi, de la rémunération brute et de la
rémunération hebdomadaire moyenne, pour l'ensemble
des salariés, par industrie, Canada, provinces et territoires.

(Continued - suite)

		All Employees - Salariés								
NAICS	Industry	Employment (in thousands)			Total weekly payrolls (in thousands)			Average weekly earnings (including overtime)		
SCIAN	Industrie	Emploi (en milliers)			Rémunération hebdomadaire brute (en milliers)			Rémunération hebdomadaire moyenne (incluant temps supplémentaire)		
		Nov. p 2003 Nov. p	Oct. r 2003 Oct. r	Nov. 2002 Nov.	Nov. p 2003 Nov. p	Oct. r 2003 Oct. r	Nov. 2002 Nov.	Nov. p 2003 Nov. p	Oct. r 2003 Oct. r	Nov. 2002 Nov.
ONTARIO										
113	Forestry & logging - Foresterie et exploitation forestière	5.6	5.7	5.8	\$4,822	\$4,951	\$4,971	\$862.31	\$875.58	\$861.11
1133	Logging - Exploitation forestière	5.4	5.5	5.6	4,736	4,866	4,857	876.81	887.19	867.26
1153	Support activities for forestry - Activités de soutien à la foresterie	1.8	2.0	2.4	1,749	1,980	2,495	995.43	972.88	1,027.33
212	Mining (except oil & gas) - Extraction minière, sauf l'extraction de pétrole et de gaz	14.4	14.4	13.5	15,553	15,562	14,812	1,081.78	1,082.83	1,095.13
2122	Metal ore mining - Extraction de minerais métalliques	8.5	8.4	8.1	9,865	9,519	9,431	1,154.36	1,126.82	1,157.94
213	Support activities for mining & oil & gas extraction - Activités de soutien à l'extraction minière, du pétrole et du gaz	3.6	3.5	3.4	4,553	4,598	3,814	1,259.64	1,299.78	1,130.44
22	Utilities - Services publics	43.9	44.0	45.2	48,066	47,741	50,412	1,095.74	1,084.00	1,114.50
2211	Electric power generation, transmission & distribution - Production, transport et distribution d'électricité	33.3	33.6	35.6	38,419	37,695	41,591	1,152.99	1,123.34	1,168.45
23	Construction - Construction	234.9	241.8	229.2	202,027	213,441	192,500	860.18	882.77	839.73
231	Prime contracting - Entrepreneurs principaux	83.6	85.8	81.3	73,165	77,356	67,839	875.60	901.81	834.07
2312	Building construction - Construction de bâtiments	50.4	51.6	49.3	41,388	43,017	38,854	821.16	833.40	787.79
2313	Engineering construction - Travaux de génie	27.1	28.0	26.2	26,678	28,985	24,033	985.55	1,033.55	916.71
232	Trade contracting - Entrepreneurs spécialisés	151.3	156.0	147.9	128,862	136,085	124,661	851.66	872.30	842.85
2323	Building exterior finishing work - Finition extérieure de bâtiments	21.7	22.7	21.2	16,183	17,063	16,641	746.13	751.48	786.61
2324	Building interior finishing work - Finition intérieure de bâtiments	21.2	22.4	21.7	15,067	16,124	14,822	709.93	720.17	683.19
2325	Bldg equipment installation - Installation d'équipements techniq.	73.8	73.9	69.9	65,274	67,305	62,564	883.90	911.35	895.30
31-33	Manufacturing - Fabrication	925.3	934.1	956.3	851,501	857,430	874,173	920.21	917.88	914.12
	Non-durable goods - Biens non durables	375.1	382.5	388.7	312,655	317,871	321,663	833.51	831.05	827.63
	Durable goods - Biens durables	550.2	551.7	567.6	538,847	539,559	552,510	979.32	978.08	973.33
311	Food manufacturing - Fabrication d'aliments	89.5	94.7	93.5	67,868	71,027	69,139	758.05	750.66	739.16
3114	Fruit & vegetable preserving & specialty food mfg - Mise en conserve de fruits, légumes et fabr. de spéc. alimentaires	13.7	15.6	13.9	12,151	13,636	11,928	885.62	876.36	856.10
3115	Dairy product manufacturing - Fabrication de produits laitiers	7.9	8.0	9.5	5,551	5,243	6,485	704.73	653.92	684.86
3116	Meat product manufacturing - Fabrication de produits de viande	17.8	18.9	18.5	12,390	13,022	12,251	695.84	689.40	663.57
3118	Bakeries & tortilla manufacturing - Boulangeries et fabr. de tortillas	19.1	19.8	19.7	12,275	12,535	12,122	641.39	631.88	616.34
3119	Other food manufacturing - Fabrication d'autres aliments	11.1	12.0	12.4	8,057	8,959	9,251	725.56	747.61	744.93
3141	Textile furnishings mills - Usines de textiles domestiques	4.1	4.3	4.1	2,681	2,763	2,942	657.02	648.66	716.99
3149	Other textile product mills - Usines d'autres produits textiles	5.3	5.4	5.4	3,676	3,759	3,542	688.03	700.25	655.97
3151	Clothing knitting mills - Usines de tricotage de vêtements	4.2	4.2	4.4	2,898	2,773	2,814	691.81	655.24	641.17
3152	Cut & sew clothing mfg - Fabrication de vêtements coupés-cousus	16.9	17.0	19.3	11,585	11,930	11,640	686.19	700.83	603.38
3162	Footwear manufacturing - Fabrication de chaussures	2.6	2.6	3.2	1,591	1,652	1,912	613.76	625.26	606.55
3169	Other leather & allied product mfg - Fabr. d'autres produits en cuir et produits analogues	1.7	1.8	1.2	1,151	1,144	693	659.51	639.65	572.06
3211	Sawmills & wood preservation - Scieries et préservation du bois	7.4	7.5	8.7	5,923	6,020	6,920	801.16	801.66	798.09
3212	Veneer, plywood & engineered wood product mfg - Fabr. de placages, contreplaqués et produits en bois reconstitué	6.4	6.3	6.4	5,293	5,441	5,568	823.23	866.08	865.68
3219	Other wood product mfg - Fabrication d'autres produits en bois	11.0	11.6	12.6	8,567	9,170	9,744	782.08	793.78	771.71
3221	Pulp, paper & paperboard mills - Usines de pâte à papier, de papier et de carton	13.0	13.1	14.0	14,200	13,893	15,447	1,090.02	1,058.22	1,106.76
3222	Converted paper product manufacturing - Fabrication de produits en papier transformé	22.8	22.5	22.0	19,006	19,069	18,854	834.07	847.23	855.45
3251	Basic chemical mfg - Fabrication de produits chimiques de base	5.7	6.5	6.7	5,978	6,773	7,314	1,053.18	1,044.49	1,087.67
3252	Resin, synth. rubber, artificial & synth. fibres & filaments mfg - Fabr. résines, caout. synth., fibres, filaments artif. et synth.	8.1	8.3	9.4	10,557	10,962	11,680	1,295.92	1,325.61	1,239.82
3254	Pharmaceutical & medicine manufacturing - Fabrication de produits pharmaceutiques et de médicaments	13.8	13.6	14.0	12,242	12,149	13,163	884.27	891.20	940.17
3255	Paint, coating & adhesive manufacturing - Fabrication de peintures, de revêtements et d'adhésifs	5.8	5.8	5.5	5,247	5,534	4,958	904.29	950.00	906.99
3256	Soap, cleaning compound & toilet preparation manufacturing - Fabrication de savons, de détachants et de produits de toilette	8.0	8.1	8.8	8,502	8,711	8,861	1,058.14	1,070.72	1,001.50
3259	Other chemical product mfg - Fabr. d'autres produits chimiques	7.5	7.4	7.1	7,589	7,964	7,762	1,017.71	1,069.55	1,093.90
326	Plastics & rubber products manufacturing - Fabrication de produits en caoutchouc et en plastique	68.8	69.4	70.0	53,554	53,689	56,206	778.06	773.96	802.71
3261	Plastic product mfg - Fabrication de produits en plastique	53.9	54.3	55.1	41,527	41,682	44,065	769.93	768.26	800.00
3262	Rubber product mfg - Fabrication de produits en caoutchouc	14.9	15.1	14.9	12,027	12,007	12,140	807.52	794.41	812.66
3272	Glass & glass product mfg - Fabr. de verre et de produits en verre	8.0	8.0	7.5	7,323	7,361	6,942	913.59	918.50	927.87

* Earnings exclude unclassified - La rémunération exclut les non classifiées

Table 5
Estimates of Employment, Payrolls and Average Weekly Earnings
for All Employees, by Industry, Canada, Provinces and Territories.

Tableau 5
Estimations de l'emploi, de la rémunération brute et de la
rémunération hebdomadaire moyenne, pour l'ensemble
des salariés, par industrie, Canada, provinces et territoires.

(Continued - suite)

		All Employees - Salariés								
NAICS	Industry	Employment (in thousands)			Total weekly payrolls (in thousands)			Average weekly earnings (including overtime)		
SCIAN	Industrie	Emploi (en milliers)			Rémunération hebdomadaire brute (en milliers)			Rémunération hebdomadaire moyenne (incluant temps supplémentaire)		
		Nov. p 2003 Nov. p	Oct. r 2003 Oct. r	Nov. 2002 Nov.	Nov. p 2003 Nov. p	Oct. r 2003 Oct. r	Nov. 2002 Nov.	Nov. p 2003 Nov. p	Oct. r 2003 Oct. r	Nov. 2002 Nov.
ONTARIO										
3273	Cement & concrete prod. mfg - Fabr. de ciment et prod. en béton	11.9	12.3	11.6	\$9,516	\$9,532	\$9,129	\$802.95	\$772.71	\$785.41
3279	Other non-metallic mineral product manufacturing - Fabrication d'autres produits minéraux non métalliques	3.6	3.7	3.7	3,312	3,410	3,302	914.37	916.92	904.50
331	Primary metal mfg - Première transformation des métaux	49.3	50.1	50.2	52,364	52,693	52,186	1,062.57	1,052.66	1,040.53
3311	Iron & steel mills & ferro-alloy manufacturing - Sidérurgie	23.0	23.5	21.8	24,880	25,139	23,783	1,081.12	1,071.82	1,089.87
3312	Steel product manufacturing from purchased steel - Fabrication de produits en acier à partir d'acier acheté	5.6	5.6	6.3	5,313	5,305	6,134	946.29	955.49	975.89
3314	Non-ferrous metal (except aluminium) production & processing - Production et transform. de métaux non ferreux, sauf l'aluminium	5.3	5.3	5.1	6,309	6,223	5,754	1,185.59	1,166.93	1,122.28
3315	Foundries - Fonderies	12.1	12.4	13.5	13,058	13,009	13,322	1,083.14	1,052.04	983.49
332	Fabricated metal product mfg - Fabrication de produits métalliques	102.2	102.6	108.4	87,622	88,496	93,702	857.68	862.64	864.67
3323	Architectural & structural metals manufacturing - Fabr. produits architecture et éléments de charpentes métalliques	22.8	22.7	24.2	18,600	18,316	19,972	815.55	805.19	826.90
3327	Machine shops, turned product, screw, nut & bolt manufacturing - Ateliers usinage, fabr. produits tournés, vis, écrous et boulons	20.3	20.4	21.4	18,336	18,185	18,996	901.70	889.68	886.82
3328	Coating, engraving, heat treating & allied activities - Revêtement, gravure, traitement thermique et activités analogues	12.7	13.1	13.7	11,146	11,412	11,333	874.30	868.99	827.11
3329	Other fabricated metal prod. mfg - Fabr. d'autres prod. métalliques	11.8	11.9	12.4	10,345	10,638	11,254	879.54	891.63	907.68
333	Machinery manufacturing - Fabrication de machines	73.9	74.8	76.1	76,884	77,593	78,314	1,040.64	1,037.51	1,028.68
3331	Agricultural, construction & mining machinery manufacturing - Fabr. de machines pour agri., construction et extraction minière	8.4	8.5	8.6	7,921	8,038	8,055	940.78	951.30	933.39
3332	Industrial machinery mfg - Fabrication de machines industrielles	8.4	8.3	8.5	8,641	8,615	9,218	1,029.93	1,033.26	1,081.64
3335	Metalworking machinery manufacturing - Fabrication de machines-outils pour le travail du métal	22.5	22.7	22.1	25,500	24,795	23,055	1,131.71	1,093.98	1,041.50
3339	Other general-purpose machinery manufacturing - Fabrication d'autres machines d'usage général	18.6	19.2	20.4	19,831	20,854	22,107	1,064.01	1,085.72	1,083.87
334	Computer & electronic product manufacturing - Fabrication de produits informatiques et électroniques	43.8	43.9	46.1	45,192	44,047	46,099	1,031.60	1,004.18	1,000.16
3341	Computer & peripheral equipment manufacturing - Fabrication de matériel informatique et périphérique	6.7	6.9	7.8	7,028	6,973	7,345	1,041.84	1,015.75	944.05
3342	Communications equip. mfg - Fabr. de matériel de communication	11.2	11.3	11.5	12,179	12,195	12,139	1,091.93	1,082.08	1,057.14
3344	Semiconductor & other electronic component manufacturing - Fabr. de semi-conducteurs et d'autres composants électroniques	9.4	9.3	10.0	9,171	8,580	9,720	973.28	924.45	975.24
3345	Navigational, measuring, medical & control instruments mfg - Fabr. d'instruments de navigation, mesure, commande, médicaux	12.7	12.8	13.0	13,403	12,942	13,294	1,053.42	1,013.66	1,025.81
3352	Household appliance mfg - Fabrication d'appareils ménagers	4.6	4.8	5.3	3,686	3,886	4,597	792.97	808.01	868.37
3353	Electrical equipment mfg - Fabrication de matériel électrique	11.1	10.7	10.2	10,260	10,131	9,456	924.18	946.57	926.68
3359	Other electrical equipment & component manufacturing - Fabr. d'autres types de matériel et de composants électriques	8.4	8.4	9.6	7,680	8,025	9,210	916.49	953.46	955.78
336	Transportation equipment mfg - Fabr. de matériel de transport	156.6	154.1	158.7	171,880	169,539	175,194	1,097.78	1,100.02	1,103.94
3363	Motor vehicle parts mfg - Fabr. de pièces pour véhicules auto.	91.9	93.0	89.5	87,000	90,751	90,513	946.67	975.60	1,011.39
3371	Household & institutional furniture & kitchen cabinet mfg - Fabr. meubles de maison, d'étab. institu. et d'armoire de cuisine	21.8	22.1	21.6	18,674	18,516	16,917	855.03	836.61	782.14
3372	Office furniture (including fixtures) manufacturing - Fabr. de meubles de bureau, y compris les articles d'ameublement	20.1	20.0	20.1	16,424	17,045	16,137	818.15	850.70	804.41
3391	Medical equipment & supplies manufacturing - Fabrication de fournitures et matériel médicaux	7.6	7.5	7.3	5,617	5,686	5,720	740.22	761.56	788.02
3399	Other miscellaneous mfg - Autres activités diverses de fabrication	18.2	18.3	19.3	13,388	13,588	14,277	736.64	742.17	738.99
11-33N Goods producing industries - Branche productrice de biens		1,229.7	1,245.9	1,256.2	1,128,540	1,145,977	1,143,398	917.75	919.83	910.21
41-45N Trade - Commerce		895.8	894.1	895.8	535,547	540,181	529,525	597.83	604.15	591.12
41	Wholesale Trade - Commerce de gros	317.7	320.8	313.8	271,267	273,865	267,388	853.85	853.70	852.01
413	Food, beverage & tobacco whl-dist - Gros-dist de produits alimentaires, de boissons et de tabac	36.3	36.9	36.0	22,046	22,729	21,538	606.87	615.48	597.46
4131	Food whl-dist - Gros-dist de produits alimentaires	33.3	33.8	31.6	19,976	20,685	18,799	600.78	611.13	594.61
414	Personal & household goods whl-dist - Gros-dist d'articles personnels et ménagers	49.0	49.9	47.8	41,347	41,815	40,172	843.10	838.22	840.20
4141	Textiles, clothing & footwear whl-dist - Gros-dist de textiles, de vêtements et de chaussures	8.6	9.1	9.4	5,887	6,176	5,994	682.63	679.67	640.49
4142	Home entertainment equipment & household appliance whl-dist - Gros-dist de matériel de divert. au foyer et d'appareils ménagers	4.5	4.6	3.9	4,002	4,166	3,629	888.76	909.54	933.61
4143	Home furnishings whl-dist - Gros-dist d'accessoires de maison	5.5	5.7	5.6	3,866	4,096	3,846	699.19	715.34	683.89
4144	Personal goods whl-dist - Gros-dist d'articles personnels	12.8	13.2	12.0	8,678	9,268	8,991	679.65	701.15	751.17

* Earnings exclude unclassified - La rémunération exclut les non classifiées

Table 5
Estimates of Employment, Payrolls and Average Weekly Earnings
for All Employees, by Industry, Canada, Provinces and Territories.

Tableau 5
Estimations de l'emploi, de la rémunération brute et de la
rémunération hebdomadaire moyenne, pour l'ensemble
des salariés, par industrie, Canada, provinces et territoires.

(Continued - suite)

		All Employees - Salariés								
NAICS	Industry	Employment (in thousands)			Total weekly payrolls (in thousands)			Average weekly earnings (including overtime)		
SCIAN	Industrie	Emploi (en milliers)			Rémunération hebdomadaire brute (en milliers)			Rémunération hebdomadaire moyenne (incluant temps supplémentaire)		
		Nov. p 2003 Nov. p	Oct. r 2003 Oct. r	Nov. 2002 Nov.	Nov. p 2003 Nov. p	Oct. r 2003 Oct. r	Nov. 2002 Nov.	Nov. p 2003 Nov. p	Oct. r 2003 Oct. r	Nov. 2002 Nov.
ONTARIO										
4145	Pharmaceuticals, toiletries, cosmetics & sundries whl-dist - Gros-dist de prod. pharm., toilette, cosmétiques et d'autres prod.	17.6	17.3	17.0	\$18,914	\$18,109	\$17,712	\$1,073.62	\$1,048.31	\$1,043.47
415	Motor vehicle & parts whl-dist - Gros-dist de véhicules automobiles et de leurs pièces	27.6	27.4	28.1	23,707	24,359	24,578	857.57	887.68	875.07
4151	Motor vehicle whl-dist - Gros-dist de véhicules automobiles	8.7	8.6	9.2	8,876	8,949	9,390	1,021.53	1,038.39	1,022.33
4152	New motor vehicle parts & accessories whl-dist - Gros-dist de pièces, d'accessoires neufs pour véhicules automobiles	17.8	17.7	17.8	14,014	14,584	14,491	786.45	823.95	814.25
416	Building material & supplies whl-dist - Gros-dist de matériaux et fournitures de construction	49.3	49.5	47.4	41,360	41,379	38,876	839.05	836.66	820.12
4161	Electrical, plumbing, heating & a/c equipment & supplies whl-dist - Gros-dist matériel et fourn. élec., plomberie, chauffage, climat.	17.7	17.5	17.4	15,115	14,654	13,812	853.34	835.03	795.59
4162	Metal service centres - Gros-dist métaux et produits métalliques	8.8	8.7	7.7	7,859	7,977	6,916	893.20	913.91	896.22
4163	Lumber, millwork, hardware & other building supplies whl-dist - Gros-dist bois d'œuvre, menui. préfab., quinc., fourn. construc.	22.8	23.2	22.3	18,386	18,748	18,148	807.02	808.80	812.88
417	Machinery, equipment & supplies whl-dist - Gros-dist de machines, de matériel et de fournitures	87.5	87.5	85.0	87,481	87,370	86,795	999.47	998.09	1,021.43
4172	Const., forestry, mining & indus. mach. equip. & suppl. whl-dist - Gros-dist mach., matériel, fourn. indus., const., forest., minière	20.8	21.4	21.1	18,987	19,507	19,370	912.21	913.09	918.54
4173	Computer & communications equipment & supplies whl-dist - Gros-dist d'ordinateurs et de matériel de communication	31.7	30.9	28.1	34,813	34,317	34,185	1,098.32	1,111.26	1,214.65
4179	Other machinery, equipment & supplies whl-dist - Gros-dist d'autres machines, matériel et fournitures	29.8	29.9	30.3	29,386	29,028	28,499	984.63	969.73	941.80
418	Miscellaneous whl-dist - Gros-dist de produits divers	44.1	44.9	44.7	32,444	32,849	32,806	735.38	732.04	733.46
4181	Recyclable material whl-dist - Gros-dist de matières recyclables	5.0	5.2	5.0	3,744	3,803	3,543	743.91	734.33	705.32
4182	Paper, paper product & disposable plastic product whl-dist - Gros-dist de papier, produits du papier et de plastique jetables	9.6	9.5	9.4	5,987	6,120	6,652	624.07	641.21	707.59
4183	Agricultural supplies whl-dist - Gros-dist de fournitures agricoles	4.2	4.9	4.3	3,084	3,622	3,250	727.59	740.77	756.43
4184	Chemical (except agricultural) & allied product whl-dist - Gros-dist de produits chimiques et analogues, sauf agricoles	5.7	5.8	5.9	5,573	5,497	5,584	970.29	949.66	945.77
4189	Other miscellaneous whl-dist - Gros-dist d'autres produits divers	19.5	19.5	20.1	14,057	13,808	13,777	720.46	709.08	685.33
44-45	Retail trade - Commerce de détail	578.1	573.3	582.0	264,280	266,316	262,138	457.14	464.52	450.43
441	Motor vehicle & parts dealers - Marchands de véhicules automobiles et de leurs pièces	60.7	60.1	59.6	46,749	46,846	45,384	770.39	779.44	761.37
4411	Automobile dealers - Marchands d'automobiles	49.1	48.1	48.5	40,513	40,415	39,211	825.36	840.12	808.84
4413	Automotive parts, accessories & tire stores - Magasins de pièces, de pneus et d'accessoires pour véhicules auto.	7.5	7.6	7.1	3,878	3,883	3,695	514.70	508.05	521.88
4421	Furniture stores - Magasins de meubles	14.3	14.7	15.3	9,350	9,320	9,039	651.95	633.99	591.84
4422	Home furnishings stores - Magasins d'accessoires de maison	12.1	12.2	10.7	5,893	5,985	5,107	486.58	491.40	478.93
4441	Building material & supplies dealers - Marchands de matériaux et fournitures de construction	19.8	20.3	22.8	9,682	9,809	10,485	488.73	482.44	460.85
4442	Lawn & garden equipment & supplies stores - Mag. matériel et fourn. pour jardinage et l'entretien des pelouses	2.8	2.9	3.6	963	1,095	1,250	345.06	373.70	347.80
445	Food & beverage stores - Magasins d'alimentation	116.3	118.5	120.1	53,975	55,657	53,260	464.00	469.60	443.50
4451	Grocery stores - Epiceries	93.2	95.2	96.7	43,557	44,786	43,040	467.55	470.63	444.99
446	Health & personal care stores - Magasins de produits de santé et de soins personnels	53.9	53.3	51.7	24,042	23,811	22,430	446.17	446.93	433.64
448	Clothing & clothing accessories stores - Magasins de vêtements et d'accessoires vestimentaires	71.8	70.5	69.3	26,474	26,782	24,268	368.73	380.15	350.20
4481	Clothing stores - Magasins de vêtements	53.9	52.9	52.7	19,590	19,899	18,278	363.26	375.83	346.82
4482	Shoe stores - Magasins de chaussures	11.2	11.1	9.9	4,138	4,050	3,290	369.30	363.69	332.45
451	Sporting goods, hobby, book & music stores - Magasins d'articles de sport, passe-temps, musique et livres	31.5	30.2	32.2	10,095	10,145	10,313	320.27	335.39	320.23
4511	Sporting goods, hobby & musical instrument stores - Mag. d'articles de sport, passe-temps et instruments de musique	22.4	21.6	22.5	7,074	7,003	6,962	315.23	324.54	309.38
4512	Book, periodical & music stores - Magasins de livres, de périodiques et d'articles de musique	9.1	8.7	9.7	3,020	3,142	3,351	332.73	362.40	345.39
452	General merchandise stores - Mag. de fournitures de tout genre	94.7	90.0	94.3	32,749	31,463	32,978	345.96	349.65	349.75
4521	Department stores - Grands magasins	53.1	50.9	57.9	18,777	17,787	20,100	353.60	349.55	347.03
453	Miscellaneous store retailers - Magasins de détail divers	35.6	36.4	36.4	14,204	15,301	14,784	398.95	420.04	405.94
4531	Florists - Fleuristes	3.5	3.6	3.8	1,477	1,540	1,605	417.56	432.16	418.64
4532	Office supplies, stationery & gift stores - Magasins de fournitures de bureau, de papeterie et de cadeaux	13.6	13.7	14.9	4,883	5,180	5,463	358.88	378.81	366.27
4533	Used merchandise stores - Magasins de marchandises d'occasion	7.0	7.2	5.9	3,765	4,124	3,202	535.76	570.69	538.31
4539	Other miscellaneous stores retailers - Autres mag. de détail divers	11.4	12.0	11.7	4,078	4,457	4,513	356.77	372.55	385.07
4541	Electronic shopping & mail-order houses - Entreprises de télémarketing et de vente par correspondance	6.2	6.1	7.2	4,001	4,064	5,229	647.57	661.27	727.19

* Earnings exclude unclassified - La rémunération exclut les non classifiées

Table 5
Estimates of Employment, Payrolls and Average Weekly Earnings
for All Employees, by Industry, Canada, Provinces and Territories.

Tableau 5
Estimations de l'emploi, de la rémunération brute et de la
rémunération hebdomadaire moyenne, pour l'ensemble
des salariés, par industrie, Canada, provinces et territoires.

(Continued - suite)

		All Employees - Salariés								
NAICS	Industry	Employment (in thousands)			Total weekly payrolls (in thousands)			Average weekly earnings (including overtime)		
SCIAN	Industrie	Emploi (en milliers)			Rémunération hebdomadaire brute (en milliers)			Rémunération hebdomadaire moyenne (incluant temps supplémentaire)		
		Nov. p 2003 Nov. p	Oct. r 2003 Oct. r	Nov. 2002 Nov.	Nov. p 2003 Nov. p	Oct. r 2003 Oct. r	Nov. 2002 Nov.	Nov. p 2003 Nov. p	Oct. r 2003 Oct. r	Nov. 2002 Nov.
ONTARIO										
4542	Vending machine operators - Exploitants de distribu. automatiques	2.6	2.5	2.7	\$1,000	\$1,002	\$1,001	\$380.92	\$395.70	\$368.42
4543	Direct selling establishments - Établissements de vente directe	9.4	9.0	8.6	5,105	5,107	5,156	545.04	565.07	596.23
48-49	Transportation & warehousing - Transport et entreposage	217.2	216.0	222.8	166,102	165,796	177,398	764.80	767.46	796.38
4811	Scheduled air transportation - Transport aérien régulier	12.5	12.6	14.2	11,133	11,292	14,971	887.18	894.01	1,055.81
482	Rail transportation - Transport ferroviaire	10.1	10.2	13.2	8,334	8,204	12,130	825.77	801.32	918.72
484	Truck transportation - Transport par camion	54.1	53.2	54.0	42,511	42,098	43,149	786.16	791.07	799.35
4841	General freight trucking - Transport par camion de marchandises diverses	33.6	32.5	33.5	26,500	25,287	27,184	789.35	778.74	811.09
4842	Specialized freight trucking - Transport par camion de marchandises spéciales	20.5	20.7	20.5	16,011	16,811	15,965	780.93	810.36	780.13
485	Transit & ground passenger transportation - Transport en commun et transport terrestre de voyageurs	36.5	36.9	38.5	25,933	25,847	27,085	709.66	699.82	703.54
4851	Urban transit systems - Services urbains de transport en commun	15.0	15.2	16.2	13,798	13,787	15,709	918.89	908.91	968.41
4854	School & employee bus transportation - Transport scolaire et transport d'employés par autobus	13.0	13.2	13.3	7,760	7,522	6,961	595.38	571.73	521.75
488	Support activities for transport. - Activités de soutien au transport	31.2	30.7	31.0	25,036	25,306	27,491	802.75	824.45	886.61
4881	Support activities for air transportation - Activités de soutien au transport aérien	6.8	6.4	6.6	4,367	4,135	4,377	638.46	643.07	658.32
4884	Support activities for road transportation - Activités de soutien au transport routier	6.8	6.7	6.1	4,629	4,583	4,364	683.27	688.44	717.99
4885	Freight transportation arrangement - Intermédiaires en transport de marchandises	14.4	14.3	15.1	13,833	14,220	16,408	961.40	992.75	1,089.55
4921	Couriers - Messageries	14.5	14.5	15.2	9,629	9,388	10,272	661.91	648.73	676.34
51	Information & cultural industries - Industrie de l'information et industrie culturelle	153.9	153.6	150.5	128,226	127,863	131,987	833.22	832.57	876.85
511	Publishing industries - Édition	37.7	38.1	40.2	37,107	37,445	39,150	984.18	981.89	972.93
5111	Newspaper, periodical, book & database publishers - Éditeurs de journaux, périodiques, livres et bases de données	28.7	28.8	29.4	25,521	25,248	25,187	890.36	877.24	856.01
5112	Software publishers - Éditeurs de logiciels	9.0	9.4	10.8	11,587	12,197	13,963	1,281.62	1,303.87	1,291.01
512	Motion picture & sound recording industries - Industries du film et de l'enregistrement sonore	13.5	13.4	14.4	6,843	7,031	7,141	508.15	524.91	496.99
5121	Motion picture & video industries - Industries du film et de la vidéo	12.2	12.1	13.1	5,891	6,052	6,214	482.70	498.72	474.08
513	Broadcasting & telecommuni. - Radiotélévision et télécommuni.	74.5	74.0	69.0	62,042	61,322	64,115	832.42	828.35	929.70
5131	Radio & television broadcasting - Radiodiffusion et télédiffusion	12.5	12.5	11.9	11,258	11,441	11,011	903.64	914.82	921.90
5133	Telecommunications - Télécommunications	54.8	54.7	50.5	43,938	43,529	46,633	801.61	796.10	922.58
514	Information services & data processing services - Services d'information et de traitement des données	28.2	28.0	27.0	22,233	22,064	21,582	788.72	787.58	800.67
5141	Information services - Services d'information	20.6	20.2	19.1	15,905	15,699	15,005	773.65	778.35	783.69
5142	Data processing services - Services de traitement des données	7.6	7.8	7.8	6,328	6,365	6,576	829.34	811.32	842.32
52	Finance & insurance - Finance et assurances	247.2	246.9	248.2	217,753	214,458	218,194	880.95	868.63	878.95
522	Credit intermediation & related activities - Intermédiation financière et activités connexes	129.9	130.5	131.2	102,130	100,760	104,395	786.38	772.09	795.60
5221	Depository credit intermediation - Intermédiation financière par le biais de dépôts	104.3	105.0	105.1	82,702	81,926	83,129	792.99	780.32	790.73
5222	Non-depository credit intermediation - Intermédiation financière non faite par le biais de dépôts	17.6	17.5	17.6	14,638	14,192	14,869	832.44	810.32	845.67
523	Securities, commodity contracts & other fin. invest. & rel. activ. - Valeurs mobilières, contrats march., activ. invest. fin. connexes	46.3	44.9	43.0	51,402	49,871	48,167	1,109.76	1,111.87	1,121.28
5231	Securities & commodity contracts intermediation & brokerage - Interméd., courtage de valeurs mobil. et contrats de marchandises	15.5	15.3	16.2	21,052	20,469	20,205	1,355.34	1,334.88	1,249.87
5239	Other financial investment activities - Autres activités d'investissement financier	30.0	28.8	26.1	29,554	28,624	27,192	985.37	995.25	1,043.78
524	Insurance carriers & related activities - Sociétés d'assurance et activités connexes	68.8	69.4	71.9	62,187	61,901	63,466	904.09	892.02	882.69
5241	Insurance carriers - Sociétés d'assurance	38.1	38.6	42.9	34,503	34,680	38,311	905.90	898.21	893.65
5242	Agencies, brokerages & other insurance related activities - Agences et courtiers d'assur. et autres activités liées à l'assur.	30.7	30.8	29.0	27,684	27,220	25,155	901.85	884.25	866.50
53	Real estate & rental & leasing - Services immobiliers et services de location et de location à bail	91.8	91.6	89.6	60,040	60,017	58,561	654.26	654.99	653.86
531	Real estate - Services immobiliers	60.8	60.4	58.3	40,174	40,486	39,061	660.34	670.83	670.00

* Earnings exclude unclassified - La rémunération exclut les non classifiées

Table 5
Estimates of Employment, Payrolls and Average Weekly Earnings
for All Employees, by Industry, Canada, Provinces and Territories.

Tableau 5
Estimations de l'emploi, de la rémunération brute et de la
rémunération hebdomadaire moyenne, pour l'ensemble
des salariés, par industrie, Canada, provinces et territoires.

(Continued - suite)

		All Employees - Salariés								
NAICS	Industry	Employment (in thousands)			Total weekly payrolls (in thousands)			Average weekly earnings (including overtime)		
SCIAN	Industrie	Emploi (en milliers)			Rémunération hebdomadaire brute (en milliers)			Rémunération hebdomadaire moyenne (incluant temps supplémentaire)		
		Nov. p 2003 Nov. p	Oct. r 2003 Oct. r	Nov. 2002 Nov.	Nov. p 2003 Nov. p	Oct. r 2003 Oct. r	Nov. 2002 Nov.	Nov. p 2003 Nov. p	Oct. r 2003 Oct. r	Nov. 2002 Nov.
ONTARIO										
5311	Lessors of real estate - Bailleurs de biens immobiliers	31.6	32.0	31.2	\$18,945	\$19,681	\$19,069	\$599.53	\$614.20	\$611.39
5312	Offices of real estate agents & brokers - Bureau d'agents et de courtiers immobiliers	9.5	9.4	9.6	7,834	7,791	7,558	826.31	824.93	786.68
5313	Activities related to real estate - Activités liées à l'immobilier	19.8	18.9	17.5	13,395	13,015	12,433	677.97	689.88	710.41
532	Rental & leasing services - Services de location et location à bail	28.3	28.8	28.4	17,521	17,353	17,589	619.52	603.57	618.43
5321	Automotive equipment rental & leasing - Location et location à bail de matériel automobile	9.0	9.1	8.4	5,744	5,745	5,407	639.75	633.73	647.35
5322	Consumer goods rental - Location de biens de consommation	10.3	10.4	10.5	3,960	3,846	4,214	385.19	368.26	399.93
5324	Commercial & industrial machinery & equipment rental & leasing - Location, loc. à bail de machines, matériel d'usage comm., indus.	8.3	8.5	8.8	7,414	7,316	7,544	890.23	860.45	853.86
54	Professional, scientific & technical services - Services professionnels, scientifiques et techniques	272.9	273.6	282.6	272,441	273,230	279,013	998.44	998.61	987.34
5413	Architectural, engineering & related services - Architecture, génie et services connexes	44.4	45.1	44.9	52,208	52,881	52,905	1,175.05	1,172.59	1,179.25
5415	Computer systems design & related services - Conception de systèmes informatiques et services connexes	64.9	65.3	70.7	83,788	84,682	82,754	1,290.41	1,297.38	1,169.85
5416	Management, scientific & technical consulting services - Services de conseils en gestion et de conseils scientif. et tech.	42.0	42.4	41.8	39,097	38,946	41,328	931.69	918.74	987.64
55	Management of companies & enterprises - Gestion de sociétés et d'entreprises	33.9	35.3	35.7	30,364	31,861	30,038	895.55	903.85	840.83
56	Admin. & support, waste managemt. & remediation services - Services admin., soutien, gestion des déchets, assainissem.	291.8	293.1	269.5	160,328	158,516	149,211	549.51	540.85	553.71
561	Admin. & support services - Services administratifs et de soutien	280.6	281.9	259.4	151,684	150,028	140,834	540.53	532.23	542.90
5613	Employment services - Services d'emploi	93.8	92.9	84.9	49,987	48,142	43,583	533.14	518.27	513.21
5616	Investigation & security services - Services d'enquêtes et sécurité	32.9	33.1	31.9	13,676	13,882	14,617	415.48	419.69	458.93
5617	Services to buildings & dwellings - Services relatifs aux bâtiments et aux logements	51.1	53.4	50.7	21,389	22,403	21,316	418.82	419.56	420.03
5621	Waste collection - Collecte des déchets	2.3	2.3	1.8	2,089	2,088	1,696	925.03	896.30	937.72
5622	Waste treatment & disposal - Traitement, élimination des déchets	4.8	4.7	5.0	4,514	4,388	4,911	948.68	934.23	985.42
5629	Remediation & other waste management services - Services d'assainissement, autres services de gestion des déchets	4.1	4.2	3.3	2,040	2,013	1,770	494.58	481.88	541.15
61	Educational services - Services d'enseignement	370.8	342.4	369.8	288,583	261,141	283,266	778.27	762.65	766.00
611N	Education special - Éducation spéciale	358.8	330.3	358.3	283,055	255,296	277,753	788.83	772.99	775.12
6111	Elementary & secondary schools - Écoles primaires, secondaires	244.4	217.3	245.0	203,024	177,791	203,841	830.63	818.21	832.01
6112	Community colleges & C.E.G.E.P.s - Collèges communautaires et cégeps	32.1	31.0	30.7	23,934	23,683	22,117	746.55	763.57	720.02
6113	Universities - Universités	76.9	76.3	77.5	51,999	49,725	48,152	676.45	651.66	621.28
62	Health care & social assistance - Soins de santé et assistance sociale	485.9	484.2	475.1	313,781	307,387	300,261	645.77	634.89	631.98
621	Ambulatory health care services - Services de soins ambulatoires	127.6	127.4	123.5	75,289	75,445	69,431	590.01	592.33	561.99
6211	Offices of physicians - Cabinets de médecins	37.8	38.2	35.8	21,530	21,767	19,233	570.23	569.76	537.15
6212	Offices of dentists - Cabinets de dentistes	24.0	24.0	23.9	13,606	14,091	13,683	566.98	587.71	572.25
6213	Offices of other health practitioners - Cabinets d'autres praticiens	28.0	26.8	25.7	16,231	15,361	13,611	579.68	573.71	528.81
6216	Home health care services - Services de soins de santé à domicile	13.3	13.9	15.5	6,850	7,019	7,204	513.81	503.31	466.01
622	Hospitals - Hôpitaux	192.6	188.7	186.3	149,837	142,755	144,915	777.87	756.61	778.03
6221	General medical & surgical hospitals - Hôpitaux généraux et hôpitaux de soins chirurgicaux	170.5	168.1	164.1	132,076	126,910	127,766	774.46	755.14	778.69
623	Nursing & residential care facilities - Étab. de soins infirmiers et de soins pour bénéficiaires internes	90.8	92.3	90.4	50,154	49,918	48,504	552.21	540.95	536.46
6231	Nursing care facilities - Établissements de soins infirmiers	50.6	51.7	50.1	29,452	28,661	26,818	582.04	554.55	535.61
6232	Res. devel. handicap, mental health & substance abuse facilities - Étab. rés. pour handicaps, de troubles mentaux, alcool., toxico.	13.6	13.7	13.3	7,289	7,357	7,024	536.39	538.50	527.84
6233	Community care facilities for the elderly - Établissements communautaires de soins pour personnes âgées	14.1	14.3	15.0	6,393	6,773	7,929	453.52	472.60	526.96
6239	Other residential care facilities - Autres établissements de soins pour bénéficiaires internes	12.5	12.6	12.0	7,021	7,127	6,733	559.93	565.57	561.47
624	Social assistance - Assistance sociale	74.9	75.8	74.9	38,501	39,269	37,411	514.36	517.86	499.54
6241	Individual & family services - Services individuels et familiaux	36.6	36.9	37.2	21,066	21,398	20,078	575.30	579.90	539.31

* Earnings exclude unclassified - La rémunération exclut les non classifiées

Table 5
Estimates of Employment, Payrolls and Average Weekly Earnings
for All Employees, by Industry, Canada, Provinces and Territories.

Tableau 5
Estimations de l'emploi, de la rémunération brute et de la
rémunération hebdomadaire moyenne, pour l'ensemble
des salariés, par industrie, Canada, provinces et territoires.

(Continued - suite)

		All Employees - Salariés								
NAICS	Industry	Employment (in thousands)			Total weekly payrolls (in thousands)			Average weekly earnings (including overtime)		
SCIAN	Industrie	Emploi (en milliers)			Rémunération hebdomadaire brute (en milliers)			Rémunération hebdomadaire moyenne (incluant temps supplémentaire)		
		Nov. p 2003 Nov. p	Oct. r 2003 Oct. r	Nov. 2002 Nov.	Nov. p 2003 Nov. p	Oct. r 2003 Oct. r	Nov. 2002 Nov.	Nov. p 2003 Nov. p	Oct. r 2003 Oct. r	Nov. 2002 Nov.
ONTARIO										
6243	Vocational rehabilitation services - Services de réadaptation professionnelle	11.2	11.1	11.0	\$5,140	\$5,065	\$5,070	\$460.20	\$455.73	\$462.81
6244	Child day-care services - Services de garderie	25.1	25.8	24.7	11,263	11,713	11,245	448.12	453.65	454.66
71	Arts, entertainment & recreation - Arts, spectacles et loisirs	89.3	95.9	87.3	42,005	43,273	41,310	470.39	451.44	473.41
711	Performing arts, spectator sports & related industries - Arts d'interprétation, sport-spectacles et activités connexes	17.6	18.3	16.4	10,741	10,813	9,717	610.21	592.34	592.51
7112	Spectator sports - Sports-spectacles	7.6	7.7	7.0	4,274	4,284	3,801	562.57	554.91	545.56
7113	Promoters (presenters) of perform. arts, sports & similar events - Promoteurs (diffuseurs) d'événements artist., sportifs et simil.	4.5	4.6	3.8	2,599	2,543	2,301	575.31	548.40	600.03
712	Heritage institutions - Établissements du patrimoine	5.8	6.0	5.7	3,374	3,580	3,413	584.20	597.04	603.60
713	Amusement, gambling & recreation industries - Divertissement, loisirs et jeux de hasard et loteries	65.9	71.6	65.2	27,890	28,879	28,180	423.09	403.32	432.17
7132	Gambling industries - Jeux de hasard et loteries	17.2	17.5	19.0	10,204	10,138	11,752	593.71	580.33	617.88
7139	Other amusement & recreation industries - Autres services de divertissement et de loisirs	44.9	50.0	42.8	16,305	17,360	15,081	363.30	347.23	352.68
72	Accommodation & food services - Hébergement et services de restauration	318.1	321.3	328.9	89,760	89,687	92,386	282.20	279.13	280.88
721	Accommodation services - Services d'hébergement	42.8	44.8	47.2	16,521	16,826	17,976	385.76	375.48	381.26
7211	Traveller accommodation - Hébergement des voyageurs	39.6	40.6	42.5	15,472	15,447	16,118	391.10	380.51	379.12
722	Food services & drinking places - Services de restauration et débits de boissons	275.2	276.5	281.8	73,239	72,861	74,409	266.09	263.52	264.09
7221	Full-service restaurants - Restaurants à service complet	130.1	131.3	127.0	33,861	33,803	33,148	260.20	257.54	261.00
7222	Limited-service eating places - Établissements de restauration à service restreint	106.1	106.1	114.6	26,692	26,459	28,617	251.69	249.37	249.70
81	Other services (except public administration) - Autres services, sauf les administrations publiques	186.6	187.9	188.0	106,913	108,051	107,355	572.87	575.09	571.11
811	Repair & maintenance - Réparation et entretien	58.1	58.3	59.1	39,827	41,227	39,917	685.58	707.39	675.22
8111	Automotive repair & maintenance - Réparation et entretien de véhicules automobiles	34.3	34.4	34.4	20,572	21,131	20,367	599.90	614.16	591.57
8112	Electronic & precision equipment repair & maintenance - Réparation et entretien de matériel électronique et de précision	8.7	9.1	9.4	9,174	9,740	9,258	1,049.92	1,069.77	982.60
8113	Comm. & ind. mach. & equip. (exc. auto. & electro.) repair & mtnt. - Répar. et entretien mach., mat. comm., ind., sauf auto., électro.	8.5	8.6	8.9	6,528	6,852	6,808	766.15	795.38	760.98
8114	Personal & household goods repair & maintenance - Réparation et entretien d'articles personnels et ménagers	6.5	6.2	6.3	3,553	3,504	3,484	543.14	569.35	551.27
812	Personal & laundry services - Services personnels et services de blanchissage	50.4	51.2	50.5	20,132	20,433	21,306	399.80	399.05	421.61
8121	Personal care services - Services de soins personnels	26.6	26.7	26.5	8,808	8,883	9,202	331.76	332.42	347.61
8122	Funeral services - Services funéraires	5.5	5.7	5.4	3,435	3,353	3,405	628.12	588.45	634.78
8123	Dry cleaning & laundry services - Services de nettoyage à sec et de blanchissage	12.0	12.2	12.3	5,252	5,388	5,818	439.49	441.48	473.54
8129	Other personal services - Autres services personnels	6.4	6.6	6.4	2,636	2,809	2,881	412.92	426.94	449.31
813	Grant-making, civic, & professional & similar organizations - Fondations, groupes de citoyens, organisations prof., similaires	78.2	78.4	78.3	46,955	46,391	46,132	600.59	591.71	588.99
8133	Social advocacy organizations - Organismes d'action sociale	21.6	21.5	21.2	14,576	13,946	13,209	674.50	648.68	621.69
8134	Civic & social organizations - Organisations civiques et amicales	24.8	24.9	24.1	10,696	10,925	9,803	431.86	438.00	406.70
8139	Business, professional, labour & other membership organizations - Asso. gens d'affaires, org. prof., syndic. et autres asso. pers.	26.5	26.7	27.8	18,561	18,361	20,201	699.85	686.68	726.88
91	Public administration - Administrations publiques	275.9	275.7	262.1	251,458	249,846	231,740	911.39	906.31	884.31
911	Federal government public administration - Administration publique fédérale	106.9	109.6	101.4	117,299	119,054	107,995	1,097.68	1,086.59	1,065.49
912	Provincial & territorial public administration - Administrations publiques provinciales et territoriales	56.5	56.1	55.2	53,472	51,815	49,689	946.59	923.68	899.61
913	Local, municipal & regional public administration - Administrations publiques locales, municipales et régionales	104.7	101.8	98.0	75,945	73,564	69,983	725.03	722.61	713.78
41-91N	Service producing industries - Branche productrice de services	3,931.0	3,911.5	3,905.8	2,663,303	2,631,308	2,630,245	677.52	672.71	673.42

* Earnings exclude unclassified - La rémunération exclut les non classifiées

Table 5
Estimates of Employment, Payrolls and Average Weekly Earnings
for All Employees, by Industry, Canada, Provinces and Territories.

Tableau 5
Estimations de l'emploi, de la rémunération brute et de la
rémunération hebdomadaire moyenne, pour l'ensemble
des salariés, par industrie, Canada, provinces et territoires.

(Continued - suite)

		All Employees - Salariés								
NAICS	Industry	Employment (in thousands)			Total weekly payrolls (in thousands)			Average weekly earnings (including overtime)		
SCIAN	Industrie	Emploi (en milliers)			Rémunération hebdomadaire brute (en milliers)			Rémunération hebdomadaire moyenne (incluant temps supplémentaire)		
		Nov. p 2003 Nov. p	Oct. r 2003 Oct. r	Nov. 2002 Nov.	Nov. p 2003 Nov. p	Oct. r 2003 Oct. r	Nov. 2002 Nov.	Nov. p 2003 Nov. p	Oct. r 2003 Oct. r	Nov. 2002 Nov.
ONTARIO										
00-91N Industrial aggregate (including unclassified) - Ensemble des industries y compris les entreprises non classifiées *		5,210.1	5,206.8	5,195.3	\$3,791,842	\$3,777,285	\$3,773,643	\$734.76	\$732.41	\$731.05
MANITOBA										
212	Mining (except oil & gas) - Extraction minière, sauf l'extraction de pétrole et de gaz	1.7	1.8	1.8	1,926	1,960	2,011	1,114.39	1,074.00	1,106.10
23	Construction - Construction	21.1	22.9	21.4	15,736	17,515	15,402	744.64	766.35	718.05
231	Prime contracting - Entrepreneurs principaux	8.7	9.5	9.7	6,993	7,799	7,095	802.42	822.12	728.05
2312	Building construction - Construction de bâtiments	4.9	5.2	5.7	3,979	4,363	3,907	807.45	845.83	686.34
2313	Engineering construction - Travaux de génie	3.3	3.8	3.6	2,611	3,034	2,851	791.49	791.87	792.69
232	Trade contracting - Entrepreneurs spécialisés	12.4	13.4	11.7	8,743	9,717	8,307	704.08	726.77	709.72
2321	Site preparation work - Préparation du terrain	1.2	1.4	1.1	832	1,070	753	684.50	747.05	688.33
2323	Building exterior finishing work - Finition extérieure de bâtiments	1.7	1.9	1.5	1,004	1,098	984	578.08	585.61	635.29
2324	Building interior finishing work - Finition intérieure de bâtiments	1.9	2.2	1.9	1,099	1,310	1,191	565.59	583.43	623.15
2325	Bldg equipment installation - Installation d'équipements techniq.	5.5	5.6	5.5	4,327	4,496	4,222	783.07	803.73	761.35
31-33	Manufacturing - Fabrication	66.1	67.6	70.9	46,693	46,445	49,049	706.09	687.22	691.74
	Non-durable goods - Biens non durables	27.5	28.8	30.4	18,837	19,105	20,033	685.37	663.67	659.77
	Durable goods - Biens durables	38.6	38.8	40.5	27,857	27,340	29,016	720.83	704.68	715.68
3111	Animal food manufacturing - Fabrication d'aliments pour animaux	0.5	0.5	0.6	357	330	419	725.78	669.71	677.94
3116	Meat product manufacturing - Fabrication de produits de viande	3.8	3.7	3.7	2,592	2,440	2,406	682.52	653.27	644.89
3118	Bakeries & tortilla manufacturing - Boulangeries et fabr. de tortillas	1.3	1.3	1.3	665	668	800	523.28	501.60	595.72
3133	Textile & fabric finishing & fabric coating - Finissage de textiles, tissus et revêtement de tissus	0.3	0.3	0.2	96	93	97	338.23	316.43	422.21
3149	Other textile product mills - Usines d'autres produits textiles	0.6	0.6	0.6	287	271	258	464.53	449.49	430.40
3152	Cut & sew clothing mfg - Fabrication de vêtements coupés-cousus	2.4	3.2	..	985	1,437	..	418.96	450.40	..
3211	Sawmills & wood preservation - Scieries et préservation du bois	0.4	0.4	0.5	308	326	292	754.80	740.36	609.04
3212	Veneer, plywood & engineered wood product mfg - Fabr. de placages, contreplaqués et produits en bois reconstitué	0.6	0.6	0.7	484	492	530	762.08	767.99	713.89
3219	Other wood product mfg - Fabrication d'autres produits en bois	3.7	3.8	3.4	1,806	1,968	1,855	492.45	523.59	547.85
3251	Basic chemical mfg - Fabrication de produits chimiques de base	0.2	0.2	0.2	240	285	246	1,161.92	1,224.28	1,123.21
3273	Cement & concrete prod. mfg - Fabr. de ciment et prod. en béton	0.9	0.9	0.9	671	711	603	760.27	764.03	646.04
3323	Architectural & structural metals manufacturing - Fabr. produits architecture et éléments de charpentes métalliques	2.7	2.6	2.6	1,825	1,744	1,773	672.41	670.51	676.67
3331	Agricultural, construction & mining machinery manufacturing - Fabr. de machines pour agri., construction et extraction minière	2.8	2.8	3.2	2,068	2,009	2,394	727.18	720.36	737.23
3339	Other general-purpose machinery manufacturing - Fabrication d'autres machines d'usage général	1.4	1.3	1.2	931	921	929	683.62	692.58	743.52
3345	Navigational, measuring, medical & control instruments mfg - Fabr. d'instruments de navigation, mesure, commande, médicaux	0.8	0.8	1.0	497	469	743	651.05	603.31	722.91
3353	Electrical equipment mfg - Fabrication de matériel électrique	0.8	0.8	0.8	620	626	696	783.75	793.79	841.00
336	Transportation equipment mfg - Fabr. de matériel de transport	8.8	8.7	8.8	6,950	6,641	6,777	794.31	762.29	766.78
3364	Aerospace product & parts manufacturing - Fabrication de produits aérospatiaux et de leurs pièces	2.8	2.8	3.2	2,750	2,621	2,877	988.29	945.57	911.51
3371	Household & institutional furniture & kitchen cabinet mfg - Fabr. meubles de maison, d'étab. institu. et d'armoire de cuisine	5.4	5.4	6.3	3,192	3,004	3,635	588.80	552.55	577.50
3372	Office furniture (including fixtures) manufacturing - Fabr. de meubles de bureau, y compris les articles d'ameublement	0.9	0.9	0.6	671	639	520	729.35	690.98	811.36
3391	Medical equipment & supplies manufacturing - Fabrication de fournitures et matériel médicaux	0.5	0.4	0.4	272	254	273	569.03	570.24	629.39
3399	Other miscellaneous mfg - Autres activités diverses de fabrication	1.1	1.1	1.4	567	614	805	527.94	534.37	580.11
11-33N	Goods producing industries - Branche productrice de biens	96.9	100.1	101.7	71,607	73,514	73,242	739.19	734.13	720.40
41-45N	Trade - Commerce	85.4	86.4	86.9	42,698	42,984	43,003	499.87	497.52	494.71
41	Wholesale Trade - Commerce de gros	23.5	23.9	25.5	17,232	17,370	18,333	733.69	725.42	719.63
4131	Food whl-dist - Gros-dist de produits alimentaires	2.6	2.7	3.1	1,232	1,190	1,382	465.81	442.26	439.29
4144	Personal goods whl-dist - Gros-dist d'articles personnels	0.5	0.5	0.6	279	287	265	609.23	607.14	467.25
4145	Pharmaceuticals, toiletries, cosmetics & sundries whl-dist - Gros-dist de prod. pharma., toilette, cosmétiques et d'autres prod.	0.6	0.6	0.6	430	456	440	734.74	710.25	693.77

* Earnings exclude unclassified - La rémunération exclut les non classifiées

Table 5
Estimates of Employment, Payrolls and Average Weekly Earnings
for All Employees, by Industry, Canada, Provinces and Territories.

Tableau 5
Estimations de l'emploi, de la rémunération brute et de la
rémunération hebdomadaire moyenne, pour l'ensemble
des salariés, par industrie, Canada, provinces et territoires.

(Continued - suite)

		All Employees - Salariés								
NAICS	Industry	Employment (in thousands)			Total weekly payrolls (in thousands)			Average weekly earnings (including overtime)		
SCIAN	Industrie	Emploi (en milliers)			Rémunération hebdomadaire brute (en milliers)			Rémunération hebdomadaire moyenne (incluant temps supplémentaire)		
		Nov. p 2003 Nov. p	Oct. r 2003 Oct. r	Nov. 2002 Nov.	Nov. p 2003 Nov. p	Oct. r 2003 Oct. r	Nov. 2002 Nov.	Nov. p 2003 Nov. p	Oct. r 2003 Oct. r	Nov. 2002 Nov.
MANITOBA										
4151	Motor vehicle whl-dist - Gros-dist de véhicules automobiles	0.8	0.8	0.8	\$642	\$634	\$654	\$757.08	\$781.86	\$822.65
4152	New motor vehicle parts & accessories whl-dist - Gros-dist de pièces, d'accessoires neufs pour véhicules automobiles	0.9	0.9	1.5	792	822	1,152	838.06	869.67	778.61
4161	Electrical, plumbing, heating & a/c equipment & supplies whl-dist - Gros-dist matériel et fourn. élec., plomberie, chauffage, climat.	0.9	0.9	0.9	626	620	643	668.24	667.70	682.34
4162	Metal service centres - Gros-dist métaux et produits métalliques	0.5	0.5	0.4	413	415	354	848.60	858.76	811.17
4163	Lumber, millwork, hardware & other building supplies whl-dist - Gros-dist bois d'oeuvre, menui. préfab., quinc., fourn. construc.	1.7	1.8	1.9	1,318	1,355	1,409	759.96	758.01	745.12
417	Machinery, equipment & supplies whl-dist - Gros-dist de machines, de matériel et de fournitures	5.5	5.6	5.8	4,776	4,918	4,901	873.61	885.74	849.68
4172	Const., forestry, mining & indus. mach. equip. & suppl. whl-dist - Gros-dist mach., matériel, fourn. indus., const., forest., minière	1.7	1.8	2.0	1,621	1,721	1,693	953.29	952.23	856.58
4173	Computer & communications equipment & supplies whl-dist - Gros-dist d'ordinateurs et de matériel de communication	0.8	0.8	0.9	695	729	908	907.57	940.53	1,020.71
4179	Other machinery, equipment & supplies whl-dist - Gros-dist d'autres machines, matériel et fournitures	1.4	1.4	1.4	1,235	1,206	1,074	876.51	846.04	771.83
418	Miscellaneous whl-dist - Gros-dist de produits divers	3.8	3.9	3.9	2,656	2,603	2,838	695.32	665.59	736.02
4183	Agricultural supplies whl-dist - Gros-dist de fournitures agricoles	1.6	1.6	1.5	1,036	1,013	959	655.05	626.01	661.37
4184	Chemical (except agricultural) & allied product whl-dist - Gros-dist de produits chimiques et analogues, sauf agricoles	0.4	0.4	0.4	373	365	326	880.78	862.00	921.96
44-45	Retail trade - Commerce de détail	61.9	62.5	61.5	25,467	25,614	24,670	411.20	410.14	401.46
4411	Automobile dealers - Marchands d'automobiles	4.6	4.6	4.7	3,179	3,188	3,000	697.40	693.44	638.94
4413	Automotive parts, accessories & tire stores - Magasins de pièces, de pneus et d'accessoires pour véhicules auto.	1.4	1.5	1.1	707	688	478	491.96	470.05	437.72
4421	Furniture stores - Magasins de meubles	1.4	1.4	1.4	759	737	794	557.95	520.03	569.67
4441	Building material & supplies dealers - Marchands de matériaux et fournitures de construction	2.9	2.9	3.2	1,441	1,449	1,515	505.00	498.21	478.15
4442	Lawn & garden equipment & supplies stores - Mag. matériel et fourn. pour jardinage et l'entretien des pelouses	0.3	0.4	0.3	126	145	133	429.53	404.53	393.86
445	Food & beverage stores - Magasins d'alimentation	16.6	17.1	15.8	6,012	6,237	5,897	361.81	364.66	372.78
4451	Grocery stores - Épiceries	15.2	15.6	14.3	5,465	5,696	5,332	359.00	364.99	372.15
4481	Clothing stores - Magasins de vêtements	4.7	4.6	4.6	1,702	1,755	1,575	362.66	383.80	343.01
4511	Sporting goods, hobby & musical instrument stores - Mag. d'articles de sport, passe-temps et instruments de musique	1.5	1.6	1.5	502	511	459	327.48	313.42	299.99
4512	Book, periodical & music stores - Magasins de livres, de périodiques et d'articles de musique	0.7	0.7	0.9	197	206	206	270.58	299.63	238.20
452	General merchandise stores - Mag. de fournitures de tout genre	9.7	9.5	9.4	3,503	3,426	3,327	361.48	362.29	354.06
4521	Department stores - Grands magasins	6.0	5.7	6.1	1,924	1,822	1,967	321.71	318.38	325.01
4529	Other general merchandise stores - Magasins d'autres fournitures de tout genres	3.7	3.7	3.3	1,579	1,604	1,361	425.60	429.59	406.60
4531	Florists - Fleuristes	0.4	0.4	0.4	76	78	91	182.41	186.82	214.74
4532	Office supplies, stationery & gift stores - Magasins de fournitures de bureau, de papeterie et de cadeaux	1.3	1.2	1.5	412	418	558	323.56	338.60	365.11
4539	Other miscellaneous stores retailers - Autres mag. de détail divers	1.0	1.0	1.0	344	404	389	359.84	391.37	380.70
4541	Electronic shopping & mail-order houses - Entreprises de télémarketing et de vente par correspondance	0.8	0.7	0.3	306	255	81	393.75	360.93	291.46
4542	Vending machine operators - Exploitants de distribu. automatiques	0.2	0.2	0.2	107	118	130	569.83	579.42	548.22
4543	Direct selling establishments - Établissements de vente directe	0.7	0.7	0.7	490	512	578	737.62	783.55	780.73
48-49	Transportation & warehousing - Transport et entreposage	30.2	30.1	29.8	22,749	22,478	22,796	753.79	747.11	765.11
4811	Scheduled air transportation - Transport aérien régulier	2.8	2.9	2.8	2,286	2,303	2,451	809.43	805.41	870.44
4812	Non-scheduled air transport. - Transport aérien non-régulier	0.3	0.4	0.4	212	230	272	617.61	645.57	646.75
484	Truck transportation - Transport par camion	8.4	8.4	7.9	6,119	6,058	5,844	730.54	719.68	741.41
4841	General freight trucking - Transport par camion de marchandises diverses	5.1	5.0	5.2	3,852	3,762	4,099	758.67	750.48	793.09
4842	Specialized freight trucking - Transport par camion de marchandises spéciales	3.3	3.4	2.7	2,266	2,296	1,745	687.22	674.35	642.98
4881	Support activities for air transportation - Activités de soutien au transport aérien	0.9	1.0	0.8	752	735	692	810.31	760.01	815.51
4884	Support activities for road transportation - Activités de soutien au transport routier	0.9	1.0	0.7	477	502	362	518.93	509.09	488.74
4885	Freight transportation arrangement - Intermédiaires en transport de marchandises	1.6	1.6	1.5	1,074	1,125	1,104	673.61	688.85	734.92
51	Information & cultural industries - Industrie de l'information et industrie culturelle	12.6	12.6	12.8	9,780	9,904	10,136	774.90	788.20	793.98

* Earnings exclude unclassified - La rémunération exclut les non classifiées

Table 5
Estimates of Employment, Payrolls and Average Weekly Earnings
for All Employees, by Industry, Canada, Provinces and Territories.

Tableau 5
Estimations de l'emploi, de la rémunération brute et de la
rémunération hebdomadaire moyenne, pour l'ensemble
des salariés, par industrie, Canada, provinces et territoires.

(Continued - suite)

		All Employees - Salariés								
NAICS	Industry	Employment (in thousands)			Total weekly payrolls (in thousands)			Average weekly earnings (including overtime)		
SCIAN	Industrie	Emploi (en milliers)			Rémunération hebdomadaire brute (en milliers)			Rémunération hebdomadaire moyenne (incluant temps supplémentaire)		
		Nov. p 2003 Nov. p	Oct. r 2003 Oct. r	Nov. 2002 Nov.	Nov. p 2003 Nov. p	Oct. r 2003 Oct. r	Nov. 2002 Nov.	Nov. p 2003 Nov. p	Oct. r 2003 Oct. r	Nov. 2002 Nov.
MANITOBA										
511	Publishing industries - Édition	3.3	3.1	3.6	\$2,013	\$1,961	\$2,274	\$613.65	\$631.32	\$634.71
5111	Newspaper, periodical, book & database publishers - Éditeurs de journaux, périodiques, livres et bases de données	3.1	2.9	3.4	1,866	1,819	2,127	605.33	625.34	630.68
513	Broadcasting & telecommuni. - Radiotélévision et télécommuni.	7.3	7.4	7.2	6,420	6,537	6,576	874.11	887.37	913.24
5141	Information services - Services d'information	1.1	1.2	1.2	816	886	827	732.65	716.95	712.80
52	Finance & insurance - Finance et assurances	33.2	33.2	33.9	29,108	28,778	27,790	877.04	865.53	819.72
522	Credit intermediation & related activities - Intermédiation financière et activités connexes	15.2	15.2	15.4	13,149	12,636	11,706	864.04	829.45	761.71
5221	Depository credit intermediation - Intermédiation financière par le biais de dépôts	13.7	13.7	13.6	11,960	11,495	10,521	875.01	841.27	771.36
5239	Other financial investment activities - Autres activités d'investissement financier	3.4	3.5	3.6	2,828	2,826	2,761	831.81	810.35	769.82
524	Insurance carriers & related activities - Sociétés d'assurance et activités connexes	13.6	13.6	14.0	12,243	12,403	12,491	897.07	910.16	890.45
5241	Insurance carriers - Sociétés d'assurance	6.8	6.8	6.9	5,912	6,017	6,113	869.83	890.73	885.99
5242	Agencies, brokerages & other insurance related activities - Agences et courtiers d'assur. et autres activités liées à l'assur.	6.9	6.9	7.1	6,331	6,386	6,377	924.08	929.25	894.76
53	Real estate & rental & leasing - Services immobiliers et services de location et de location à bail	7.9	8.0	8.0	3,708	3,845	3,968	469.66	478.60	495.84
531	Real estate - Services immobiliers	5.4	5.4	5.5	2,535	2,626	2,766	468.60	488.30	506.17
5311	Lessors of real estate - Bailleurs de biens immobiliers	3.8	3.7	3.7	1,582	1,657	1,664	421.52	449.50	453.80
5312	Offices of real estate agents & brokers - Bureau d'agents et de courtiers immobiliers	0.6	0.6	0.6	369	382	484	656.24	694.46	796.50
5313	Activities related to real estate - Activités liées à l'immobiliers	1.1	1.1	1.2	584	587	618	533.68	514.12	519.45
532	Rental & leasing services - Services de location et location à bail	2.2	2.3	2.3	1,107	1,136	1,097	509.94	499.61	485.01
5322	Consumer goods rental - Location de biens de consommation	1.2	1.2	1.3	373	397	404	319.43	325.39	319.91
5324	Commercial & industrial machinery & equipment rental & leasing - Location, loc. à bail de machines, matériel d'usage comm., indus.	0.4	0.5	0.4	341	348	302	794.02	763.99	753.05
54	Professional, scientific & technical services - Services professionnels, scientifiques et techniques	16.3	17.0	17.1	12,012	12,229	12,573	735.52	717.34	734.28
5413	Architectural, engineering & related services - Architecture, génie et services connexes	2.4	2.5	2.3	2,134	2,105	2,035	898.36	844.29	903.38
5415	Computer systems design & related services - Conception de systèmes informatiques et services connexes	2.8	2.7	3.4	2,312	2,374	3,082	835.85	867.76	919.36
5416	Management, scientific & technical consulting services - Services de conseils en gestion et de conseils scientif. et tech.	1.7	1.9	2.1	1,230	1,217	1,540	704.49	655.86	727.13
5419	Other professional, scientific & technical services - Autres services professionnels, scientifiques et techniques	2.8	3.2	2.9	1,343	1,520	1,166	485.58	470.09	408.44
55	Management of companies & enterprises - Gestion de sociétés et d'entreprises	3.4	3.6	3.3	2,997	3,108	2,763	870.90	866.54	849.24
56	Admin. & support, waste managemt. & remediation services - Services admin., soutien, gestion des déchets, assainissem.	17.3	18.1	16.7	9,801	9,845	9,327	565.38	544.72	557.91
561	Admin. & support services - Services administratifs et de soutien	15.5	16.2	15.0	8,180	8,279	7,900	527.27	510.08	525.24
5611	Office administrative services - Services administratifs de bureau	3.5	3.6	3.5	3,758	3,684	3,631	1,060.50	1,010.36	1,024.85
5613	Employment services - Services d'emploi	3.0	3.4	3.1	1,350	1,420	1,390	450.24	423.62	443.69
5616	Investigation & security services - Services d'enquêtes et sécurité	3.0	3.0	2.2	844	812	615	282.24	270.59	275.07
5617	Services to buildings & dwellings - Services relatifs aux bâtiments et aux logements	2.8	3.0	3.3	937	1,109	1,065	339.93	364.09	324.92
61	Educational services - Services d'enseignement	51.9	51.1	51.1	36,188	36,212	34,152	697.27	709.29	668.48
611N	Education special - Éducation spéciale	50.6	49.7	49.9	35,791	35,799	33,720	707.32	720.11	675.91
6111	Elementary & secondary schools - Écoles primaires, secondaires	33.7	33.3	33.1	23,121	23,303	23,096	686.94	699.58	698.57
6113	Universities - Universités	14.3	13.8	14.0	10,756	10,705	8,648	753.39	773.01	615.69
62	Health care & social assistance - Soins de santé et assistance sociale	65.6	66.1	65.0	33,971	33,862	32,653	518.05	512.60	502.58

* Earnings exclude unclassified - La rémunération exclut les non classifiées

Table 5
Estimates of Employment, Payrolls and Average Weekly Earnings
for All Employees, by Industry, Canada, Provinces and Territories.

Tableau 5
Estimations de l'emploi, de la rémunération brute et de la
rémunération hebdomadaire moyenne, pour l'ensemble
des salariés, par industrie, Canada, provinces et territoires.

(Continued - suite)

		All Employees - Salariés								
NAICS	Industry	Employment (in thousands)			Total weekly payrolls (in thousands)			Average weekly earnings (including overtime)		
SCIAN	Industrie	Emploi (en milliers)			Rémunération hebdomadaire brute (en milliers)			Rémunération hebdomadaire moyenne (incluant temps supplémentaire)		
		Nov. p 2003 Nov. p	Oct. r 2003 Oct. r	Nov. 2002 Nov.	Nov. p 2003 Nov. p	Oct. r 2003 Oct. r	Nov. 2002 Nov.	Nov. p 2003 Nov. p	Oct. r 2003 Oct. r	Nov. 2002 Nov.
MANITOBA										
621	Ambulatory health care services - Services de soins ambulatoires	16.5	16.8	16.5	\$7,712	\$7,948	\$7,394	\$466.08	\$472.34	\$448.93
6211	Offices of physicians - Cabinets de médecins	2.4	2.4	2.5	1,090	1,151	1,138	456.12	472.42	450.55
6212	Offices of dentists - Cabinets de dentistes	2.1	2.2	2.0	1,079	1,167	945	519.33	524.17	464.85
6213	Offices of other health practitioners - Cabinets d'autres praticiens	2.2	2.3	1.9	934	994	861	424.67	436.55	451.88
622	Hospitals - Hôpitaux	25.3	24.5	23.4	15,434	15,049	14,049	611.23	613.76	599.23
6221	General medical & surgical hospitals - Hôpitaux généraux et hôpitaux de soins chirurgicaux	24.3	23.6	22.5	15,115	14,721	13,751	621.57	624.41	610.78
623	Nursing & residential care facilities - Étab. de soins infirmiers et de soins pour bénéficiaires internes	14.5	14.7	15.8	6,991	6,916	7,309	482.87	470.17	463.64
6231	Nursing care facilities - Établissements de soins infirmiers	8.6	8.8	9.6	4,001	3,888	4,302	462.85	441.49	446.53
6233	Community care facilities for the elderly - Établissements communautaires de soins pour personnes âgées	2.3	2.4	2.5	951	931	997	414.90	393.60	392.27
6241	Individual & family services - Services individuels et familiaux	4.1	4.2	4.0	1,798	1,838	1,894	438.71	433.89	476.73
6243	Vocational rehabilitation services - Services de réadaptation professionnelle	0.9	1.0	1.1	436	450	534	472.64	447.83	503.84
6244	Child day-care services - Services de garderie	3.8	4.3	3.9	1,466	1,529	1,368	383.38	358.32	355.03
71	Arts, entertainment & recreation - Arts, spectacles et loisirs	6.4	7.1	7.2	3,010	3,175	3,198	468.65	448.50	441.99
711	Performing arts, spectator sports & related industries - Arts d'interprétation, sport-spectacles et activités connexes	1.4	1.6	1.4	782	880	791	550.30	538.89	549.53
7139	Other amusement & recreation industries - Autres services de divertissement et de loisirs	4.0	4.3	4.5	1,629	1,631	1,736	405.79	375.17	382.73
72	Accommodation & food services - Hébergement et services de restauration	38.4	39.9	39.8	10,642	10,746	10,199	277.20	269.49	256.08
721	Accommodation services - Services d'hébergement	8.8	9.4	9.4	3,051	3,229	3,110	346.87	344.87	331.59
7211	Traveller accommodation - Hébergement des voyageurs	8.6	9.1	9.1	2,919	3,068	2,958	339.60	337.28	325.76
722	Food services & drinking places - Services de restauration et débits de boissons	29.6	30.5	30.4	7,591	7,517	7,088	256.49	246.36	232.82
7221	Full-service restaurants - Restaurants à service complet	18.9	19.0	18.3	4,751	4,609	3,934	251.89	242.44	215.31
7222	Limited-service eating places - Établissements de restauration à service restreint	8.4	9.1	9.8	2,264	2,300	2,453	268.13	253.98	249.64
81	Other services (except public administration) - Autres services, sauf les administrations publiques	19.1	20.0	20.2	9,503	10,143	9,799	497.01	507.42	483.94
811	Repair & maintenance - Réparation et entretien	5.8	6.2	6.3	2,805	3,118	2,958	481.55	504.49	466.74
8111	Automotive repair & maintenance - Réparation et entretien de véhicules automobiles	4.1	4.4	4.5	1,920	2,219	2,028	470.64	504.56	447.78
8112	Electronic & precision equipment repair & maintenance - Réparation et entretien de matériel électronique et de précision	0.3	0.3	0.2	182	184	159	661.15	687.23	659.28
8113	Comm. & ind. mach. & equip. (exc. auto. & electro.) repair & mtnt. - Répar. et entretien mach., mat. comm., ind., sauf auto., électro.	0.8	0.8	1.0	427	458	545	518.33	539.02	551.12
812	Personal & laundry services - Services personnels et services de blanchissage	5.6	5.8	6.0	2,497	2,586	2,687	442.88	447.89	450.67
8121	Personal care services - Services de soins personnels	3.2	3.2	3.3	1,254	1,334	1,368	394.11	412.01	410.46
8123	Dry cleaning & laundry services - Services de nettoyage à sec et de blanchissage	1.1	1.2	1.3	431	468	568	385.30	394.84	425.00
813	Grant-making, civic, & professional & similar organizations - Fondations, groupes de citoyens, organisations prof., similaires	7.7	8.0	7.9	4,200	4,439	4,154	548.64	552.45	522.59
8133	Social advocacy organizations - Organismes d'action sociale	1.2	1.4	1.4	801	872	822	646.23	641.97	600.51
8134	Civic & social organizations - Organisations civiques et amicales	3.0	3.1	3.1	1,061	1,133	1,087	356.63	359.93	348.66
8139	Business, professional, labour & other membership organizations - Asso. gens d'affaires, org. prof., syndic. et autres asso. pers.	3.0	3.1	3.0	2,075	2,161	1,996	688.95	702.01	660.49
91	Public administration - Administrations publiques	33.4	34.7	34.6	24,916	25,518	26,148	746.47	735.80	756.73
911	Federal government public administration - Administration publique fédérale	11.2	11.2	11.8	10,791	10,900	11,153	966.74	969.93	946.63
912	Provincial & territorial public administration - Administrations publiques provinciales et territoriales	10.3	10.3	10.6	8,080	8,081	8,291	786.90	787.68	782.34

* Earnings exclude unclassified - La rémunération exclut les non classifiées

Table 5
Estimates of Employment, Payrolls and Average Weekly Earnings
for All Employees, by Industry, Canada, Provinces and Territories.

Tableau 5
Estimations de l'emploi, de la rémunération brute et de la
rémunération hebdomadaire moyenne, pour l'ensemble
des salariés, par industrie, Canada, provinces et territoires.

(Continued - suite)

		All Employees - Salariés								
NAICS	Industry	Employment (in thousands)			Total weekly payrolls (in thousands)			Average weekly earnings (including overtime)		
SCIAN	Industrie	Emploi (en milliers)			Rémunération hebdomadaire brute (en milliers)			Rémunération hebdomadaire moyenne (incluant temps supplémentaire)		
		Nov. p 2003 Nov. p	Oct. r 2003 Oct. r	Nov. 2002 Nov.	Nov. p 2003 Nov. p	Oct. r 2003 Oct. r	Nov. 2002 Nov.	Nov. p 2003 Nov. p	Oct. r 2003 Oct. r	Nov. 2002 Nov.
MANITOBA										
	41-91N Service producing industries - Branche productrice de services	421.2	427.8	426.4	\$251,082	\$252,827	\$248,506	\$596.12	\$591.03	\$582.78
	00-91N Industrial aggregate (including unclassified) - Ensemble des industries y compris les entreprises non classifiées *	524.0	534.3	530.8	322,689	326,341	321,748	622.87	618.17	609.28
SASKATCHEWAN										
113	Forestry & logging - Foresterie et exploitation forestière	0.6	0.6	0.6	457	482	505	762.07	763.53	819.99
1153	Support activities for forestry - Activités de soutien à la foresterie	0.3	0.6	0.6	289	468	407	874.58	826.63	676.44
21	Mining & oil & gas extraction - Extraction minière et extraction de pétrole et de gaz	10.7	10.6	9.7	11,339	10,889	10,672	1,061.19	1,029.27	1,096.28
211	Oil & gas extraction - Extraction de pétrole et de gaz	2.0	1.9	1.9	2,639	2,316	2,430	1,308.44	1,217.33	1,286.48
212	Mining (except oil & gas) - Extraction minière, sauf l'extraction de pétrole et de gaz	4.9	5.0	4.3	4,864	5,028	4,599	998.85	1,001.10	1,062.69
2123	Non-metallic mineral mining & quarrying - Extraction de minerais non métalliques	3.4	3.5	2.8	3,444	3,552	2,915	1,015.05	1,017.87	1,032.05
213	Support activities for mining & oil & gas extraction - Activités de soutien à l'extraction minière, du pétrole et du gaz	3.8	3.7	3.5	3,836	3,545	3,644	1,009.82	970.10	1,035.49
22	Utilities - Services publics	4.4	4.4	4.4	4,823	5,034	4,769	1,098.67	1,139.95	1,086.52
23	Construction - Construction	18.1	19.8	18.4	13,443	15,453	13,892	744.00	779.85	753.56
231	Prime contracting - Entrepreneurs principaux	8.1	8.9	8.2	6,032	6,921	6,299	745.48	779.43	764.16
2312	Building construction - Construction de bâtiments	3.6	3.9	3.7	2,319	2,600	2,464	652.53	667.44	666.87
2313	Engineering construction - Travaux de génie	4.2	4.7	4.2	3,556	4,147	3,648	842.61	890.98	861.13
232	Trade contracting - Entrepreneurs spécialisés	10.0	10.9	10.2	7,411	8,533	7,593	742.80	780.19	744.99
2325	Bldg equipment installation - Installation d'équipements techni.	4.9	5.2	5.1	3,829	4,273	4,033	784.22	820.05	788.36
31-33	Manufacturing - Fabrication	28.4	28.7	27.1	22,089	21,721	21,018	777.31	756.94	774.91
	Non-durable goods - Biens non durables	13.4	13.5	13.3	9,853	9,640	9,700	735.36	714.34	727.99
	Durable goods - Biens durables	15.0	15.2	13.8	12,236	12,081	11,318	814.72	794.76	820.22
311	Food manufacturing - Fabrication d'aliments	7.5	7.5	7.5	4,990	4,769	4,947	662.84	635.97	661.43
3116	Meat product manufacturing - Fabrication de produits de viande	2.1	2.1	2.1	1,363	1,276	1,271	644.95	618.26	600.45
3211	Sawmills & wood preservation - Scieries et préservation du bois	0.5	0.6	0.6	466	508	515	914.68	886.01	840.69
3323	Architectural & structural metals manufacturing - Fabr. produits architecture et éléments de charpentes métalliques	1.3	1.3	1.2	1,041	1,136	949	808.60	854.91	766.65
333	Machinery manufacturing - Fabrication de machines	4.4	4.4	4.4	3,648	3,601	3,824	837.11	818.57	876.29
3331	Agricultural, construction & mining machinery manufacturing - Fabr. de machines pour agri., construction et extraction minière	3.1	3.1	2.9	2,419	2,405	2,553	781.96	773.78	870.62
3345	Navigational, measuring, medical & control instruments mfg - Fabr. d'instruments de navigation, mesure, commande, médicaux	0.2	0.2	0.2	160	142	175	777.50	715.14	818.34
3371	Household & institutional furniture & kitchen cabinet mfg - Fabr. meubles de maison, d'étab. institu. et d'armoires de cuisine	0.6	0.6	0.6	327	310	343	544.03	510.58	536.91
3391	Medical equipment & supplies manufacturing - Fabrication de fournitures et matériel médicaux	0.4	0.4	0.3	195	197	224	524.46	561.21	652.24
3399	Other miscellaneous mfg - Autres activités diverses de fabrication	0.4	0.5	0.4	256	259	202	611.74	556.56	523.09
11-33N	Goods producing industries - Branche productrice de biens	62.5	64.7	60.9	52,439	54,047	51,262	839.16	835.30	841.76
41-45N	Trade - Commerce	71.1	71.6	69.8	34,711	34,773	33,698	488.26	485.98	482.81
41	Wholesale Trade - Commerce de gros	17.8	18.2	17.9	13,141	13,116	12,663	739.92	719.56	707.80
4131	Food whl-dist - Gros-dist de produits alimentaires	1.9	2.0	2.1	767	820	819	398.08	400.48	395.63
4144	Personal goods whl-dist - Gros-dist d'articles personnels	0.2	0.2	0.3	93	97	166	479.35	459.44	568.70
4145	Pharmaceuticals, toiletries, cosmetics & sundries whl-dist - Gros-dist de prod. pharm., toilette, cosmétiques et d'autres prod.	0.2	0.2	0.2	148	148	138	754.97	733.39	697.29
4152	New motor vehicle parts & accessories whl-dist - Gros-dist de pièces, d'accessoires neufs pour véhicules automobiles	0.9	0.9	1.2	832	747	896	883.41	809.25	775.69

* Earnings exclude unclassified - La rémunération exclut les non classifiées

Table 5
Estimates of Employment, Payrolls and Average Weekly Earnings
for All Employees, by Industry, Canada, Provinces and Territories.

Tableau 5
Estimations de l'emploi, de la rémunération brute et de la
rémunération hebdomadaire moyenne, pour l'ensemble
des salariés, par industrie, Canada, provinces et territoires.

(Continued - suite)

		All Employees - Salariés								
NAICS	Industry	Employment (in thousands)			Total weekly payrolls (in thousands)			Average weekly earnings (including overtime)		
SCIAN	Industrie	Emploi (en milliers)			Rémunération hebdomadaire brute (en milliers)			Rémunération hebdomadaire moyenne (incluant temps supplémentaire)		
		Nov. p 2003 Nov. p	Oct. r 2003 Oct. r	Nov. 2002 Nov.	Nov. p 2003 Nov. p	Oct. r 2003 Oct. r	Nov. 2002 Nov.	Nov. p 2003 Nov. p	Oct. r 2003 Oct. r	Nov. 2002 Nov.
SASKATCHEWAN										
416	Building material & supplies whl-dist - Gros-dist de matériaux et fournitures de construction	2.5	2.6	2.5	\$1,682	\$1,753	\$1,709	\$683.81	\$685.28	\$677.90
4161	Electrical, plumbing, heating & a/c equipment & supplies whl-dist - Gros-dist matériel et fourn. élec., plomberie, chauffage, climat.	0.8	0.8	0.8	547	566	587	670.01	674.27	710.82
4163	Lumber, millwork, hardware & other building supplies whl-dist - Gros-dist bois d'oeuvre, menui. préfab., quinc., fourn. construc.	1.3	1.3	1.4	857	914	877	677.87	690.34	639.70
417	Machinery, equipment & supplies whl-dist - Gros-dist de machines, de matériel et de fournitures	5.8	6.0	6.0	5,141	5,194	4,999	886.31	859.04	828.13
4171	Farm, lawn & garden machinery & equipment whl-dist - Gros-dist de machines, matériel pour l'agri., pelouses et jardinage	2.6	2.8	2.7	2,229	2,293	2,274	845.35	825.59	831.35
4172	Const., forestry, mining & indus. mach. equip. & suppl. whl-dist - Gros-dist mach., matériel, fourn. indus., const., forest., minière	1.7	1.8	1.9	1,603	1,611	1,587	925.90	874.86	845.05
4179	Other machinery, equipment & supplies whl-dist - Gros-dist d'autres machines, matériel et fournitures	0.9	0.9	0.9	887	837	801	948.73	888.18	871.94
418	Miscellaneous whl-dist - Gros-dist de produits divers	3.1	3.2	2.3	2,282	2,221	1,624	738.48	704.54	693.70
4181	Recyclable material whl-dist - Gros-dist de matières recyclables	0.5	0.5	0.5	320	294	290	659.09	592.71	643.73
4183	Agricultural supplies whl-dist - Gros-dist de fournitures agricoles	1.6	1.7	1.0	1,271	1,267	759	777.65	762.58	746.99
44-45	Retail trade - Commerce de détail	53.3	53.3	51.9	21,569	21,657	21,035	404.45	406.13	405.25
441	Motor vehicle & parts dealers - Marchands de véhicules automobiles et de leurs pièces	6.2	6.3	6.2	4,597	4,553	4,646	737.97	720.43	743.68
4411	Automobile dealers - Marchands d'automobiles	4.3	4.3	4.5	3,454	3,434	3,706	807.18	795.20	817.43
4413	Automotive parts, accessories & tire stores - Magasins de pièces, de pneus et d'accessoires pour véhicules auto.	1.4	1.5	1.2	740	710	593	515.05	484.01	491.52
4421	Furniture stores - Magasins de meubles	0.6	0.7	0.7	303	301	314	469.35	447.23	448.75
4422	Home furnishings stores - Magasins d'accessoires de maison	0.5	0.5	0.5	195	191	192	416.07	386.94	413.17
4441	Building material & supplies dealers - Marchands de matériaux et fournitures de construction	2.3	2.3	2.4	1,035	1,063	1,115	457.73	454.05	461.46
445	Food & beverage stores - Magasins d'alimentation	14.6	14.6	13.4	4,640	4,719	4,373	317.21	323.54	325.86
4451	Grocery stores - Épiceries	13.1	12.9	11.9	4,056	4,089	3,865	310.60	316.80	324.67
4481	Clothing stores - Magasins de vêtements	3.5	3.5	3.5	1,104	1,118	990	313.66	323.81	285.09
4511	Sporting goods, hobby & musical instrument stores - Mag. d'articles de sport, passe-temps et instruments de musique	1.2	1.3	1.4	397	411	456	320.59	311.51	329.30
4512	Book, periodical & music stores - Magasins de livres, de périodiques et d'articles de musique	0.5	0.5	0.4	124	118	112	247.86	255.71	258.46
452	General merchandise stores - Mag. de fournitures de tout genre	8.2	8.0	7.8	3,151	3,065	2,930	383.90	385.01	377.41
4521	Department stores - Grands magasins	4.8	4.6	4.6	1,783	1,686	1,714	371.39	367.49	369.65
4529	Other general merchandise stores - Magasins d'autres fournitures de tout genres	3.4	3.4	3.1	1,368	1,379	1,216	401.53	408.84	388.92
4531	Florists - Fleuristes	0.3	0.3	0.4	71	70	81	211.04	210.71	212.04
4532	Office supplies, stationery & gift stores - Magasins de fournitures de bureau, de papeterie et de cadeaux	1.0	0.9	0.9	293	286	284	286.90	302.70	306.26
4539	Other miscellaneous stores retailers - Autres mag. de détail divers	0.8	0.9	0.8	190	230	204	240.31	265.56	263.89
4543	Direct selling establishments - Établissements de vente directe	1.6	1.6	1.7	1,044	1,010	1,039	640.44	632.31	619.98
48-49	Transportation & warehousing - Transport et entreposage	20.1	20.1	20.6	15,257	15,287	15,486	759.99	758.70	752.16
484	Truck transportation - Transport par camion	7.7	7.7	7.4	4,946	5,024	4,952	644.46	655.16	667.96
4841	General freight trucking - Transport par camion de marchandises diverses	3.7	3.7	3.5	2,337	2,320	2,284	628.06	622.14	653.32
4842	Specialized freight trucking - Transport par camion de marchandises spéciales	4.0	3.9	3.9	2,609	2,704	2,668	659.89	686.41	681.02
493	Warehousing & storage - Entreposage	2.3	2.2	2.5	2,028	1,887	1,926	874.35	846.25	777.56
51	Information & cultural industries - Industrie de l'information et industrie culturelle	12.0	12.2	11.6	8,641	8,705	7,968	717.72	712.13	685.99
511	Publishing industries - Édition	2.1	2.1	2.0	1,331	1,327	1,171	645.67	635.22	590.22
513	Broadcasting & telecommuni. - Radiotélévision et télécommuni.	7.8	7.8	7.5	6,175	6,222	5,718	793.60	793.65	766.96
52	Finance & insurance - Finance et assurances	18.9	19.0	18.5	16,013	15,730	14,265	846.76	828.57	772.78
522	Credit intermediation & related activities - Intermédiation financière et activités connexes	11.5	11.7	11.6	9,955	9,903	9,308	863.22	849.75	802.78
5221	Depository credit intermediation - Intermédiation financière par le biais de dépôts	9.8	9.9	9.8	7,972	7,908	7,396	812.90	795.64	757.89
5239	Other financial investment activities - Autres activités d'investissement financier	0.7	0.8	0.8	484	473	523	686.38	629.32	691.18

* Earnings exclude unclassified - La rémunération exclut les non classifiées

Table 5
Estimates of Employment, Payrolls and Average Weekly Earnings
for All Employees, by Industry, Canada, Provinces and Territories.

Tableau 5
Estimations de l'emploi, de la rémunération brute et de la
rémunération hebdomadaire moyenne, pour l'ensemble
des salariés, par industrie, Canada, provinces et territoires.

(Continued - suite)

		All Employees - Salariés								
NAICS	Industry	Employment (in thousands)			Total weekly payrolls (in thousands)			Average weekly earnings (including overtime)		
SCIAN	Industrie	Emploi (en milliers)			Rémunération hebdomadaire brute (en milliers)			Rémunération hebdomadaire moyenne (incluant temps supplémentaire)		
		Nov. p 2003 Nov. p	Oct. r 2003 Oct. r	Nov. 2002 Nov.	Nov. p 2003 Nov. p	Oct. r 2003 Oct. r	Nov. 2002 Nov.	Nov. p 2003 Nov. p	Oct. r 2003 Oct. r	Nov. 2002 Nov.
SASKATCHEWAN										
524	Insurance carriers & related activities - Sociétés d'assurance et activités connexes	5.9	5.9	5.5	\$4,827	\$4,701	\$3,836	\$814.39	\$794.85	\$702.92
53	Real estate & rental & leasing - Services immobiliers et services de location et de location à bail	7.0	7.1	7.8	4,515	4,634	4,757	649.16	649.67	612.56
531	Real estate - Services immobiliers	5.5	5.6	5.9	3,729	3,823	3,838	680.29	677.38	652.46
5311	Lessors of real estate - Bailleurs de biens immobiliers	3.0	3.0	3.4	1,751	1,724	1,974	587.78	574.26	587.00
5313	Activities related to real estate - Activités liées à l'immobilier	1.9	2.0	1.9	1,339	1,408	1,262	692.96	697.24	650.92
532	Rental & leasing services - Services de location et location à bail	1.4	1.5	1.9	775	799	908	536.93	548.57	489.28
5322	Consumer goods rental - Location de biens de consommation	0.6	0.7	1.1	228	223	363	351.91	338.70	324.96
5324	Commercial & industrial machinery & equipment rental & leasing - Location, loc. à bail de machines, matériel d'usage comm., indus.	0.4	0.4	0.4	346	379	371	839.70	900.10	1,045.16
54	Professional, scientific & technical services - Services professionnels, scientifiques et techniques	11.0	11.3	11.6	8,082	8,087	8,304	735.17	718.01	715.82
5412	Accounting, tax preparation, bookkeeping & payroll services - Serv. comptabilité, prép. déclar. revenus, tenue de livres, paye	2.2	2.2	2.1	1,419	1,375	1,318	656.72	625.24	615.99
5413	Architectural, engineering & related services - Architecture, génie et services connexes	2.3	2.4	2.3	1,911	1,951	1,953	833.84	816.46	838.82
55	Management of companies & enterprises - Gestion de sociétés et d'entreprises	3.6	3.7	4.0	2,709	2,631	2,821	743.01	711.33	698.72
56	Admin. & support, waste managemt. & remediation services - Services admin., soutien, gestion des déchets, assainissem.	9.9	10.1	9.6	4,335	4,433	3,933	439.10	438.67	408.34
561	Admin. & support services - Services administratifs et de soutien	9.5	9.7	9.3	4,058	4,152	3,721	429.09	428.63	402.05
5616	Investigation & security services - Services d'enquêtes et sécurité	2.4	2.5	2.7	797	838	752	331.59	330.23	280.96
5617	Services to buildings & dwellings - Services relatifs aux bâtiments et aux logements	2.9	3.0	2.8	1,052	1,158	948	361.91	384.06	337.50
61	Educational services - Services d'enseignement	39.9	38.3	39.4	30,991	28,304	28,749	777.22	739.99	729.78
611N	Education special - Éducation spéciale	39.2	37.5	38.7	30,689	28,012	28,498	783.74	746.96	736.19
6111	Elementary & secondary schools - Écoles primaires, secondaires	27.0	25.6	26.7	21,572	19,550	20,455	799.91	763.29	766.35
62	Health care & social assistance - Soins de santé et assistance sociale	57.6	55.9	50.7	33,226	32,295	27,857	576.67	577.52	549.51
621	Ambulatory health care services - Services de soins ambulatoires	16.3	15.9	13.7	9,150	9,136	7,342	562.35	574.52	537.69
6211	Offices of physicians - Cabinets de médecins	3.2	3.3	3.5	1,621	1,699	1,598	506.25	510.66	458.67
622	Hospitals - Hôpitaux	17.8	17.0	15.2	11,542	11,124	9,601	649.31	655.00	631.73
6221	General medical & surgical hospitals - Hôpitaux généraux et hôpitaux de soins chirurgicaux	16.2	15.3	13.6	10,306	9,877	8,522	637.17	644.26	624.52
623	Nursing & residential care facilities - Étab. de soins infirmiers et de soins pour bénéficiaires internes	15.9	15.2	14.7	8,670	8,241	7,281	545.86	541.11	494.49
6231	Nursing care facilities - Établissements de soins infirmiers	13.1	12.5	12.0	7,474	7,029	6,140	571.40	563.65	513.85
624	Social assistance - Assistance sociale	7.7	7.8	7.1	3,865	3,795	3,633	502.70	486.12	510.43
6241	Individual & family services - Services individuels et familiaux	3.6	3.7	3.3	2,013	1,973	1,814	557.73	535.43	542.48
6243	Vocational rehabilitation services - Services de réadaptation professionnelle	2.2	2.1	1.9	1,048	1,023	1,061	484.46	479.78	554.88
6244	Child day-care services - Services de garderie	1.7	1.8	1.6	735	732	665	420.91	403.63	407.13
71	Arts, entertainment & recreation - Arts, spectacles et loisirs	8.9	9.3	7.5	2,767	2,828	2,257	312.32	303.29	300.96
711	Performing arts, spectator sports & related industries - Arts d'interprétation, sport-spectacles et activités connexes	0.9	0.9	0.9	311	303	267	336.49	348.66	282.31
713	Amusement, gambling & recreation industries - Divertissement, loisirs et jeux de hasard et loteries	7.6	8.1	6.1	2,270	2,331	1,768	299.64	288.44	287.64
7132	Gambling industries - Jeux de hasard et loteries	2.0	2.0	1.9	546	578	575	271.70	286.83	308.14
7139	Other amusement & recreation industries - Autres services de divertissement et de loisirs	5.0	5.4	3.8	1,576	1,597	1,036	315.42	293.53	271.26
72	Accommodation & food services - Hébergement et services de restauration	30.8	32.1	32.5	8,020	8,136	8,340	260.20	253.65	256.29

* Earnings exclude unclassified - La rémunération exclut les non classifiées

Table 5
Estimates of Employment, Payrolls and Average Weekly Earnings
for All Employees, by Industry, Canada, Provinces and Territories.

Tableau 5
Estimations de l'emploi, de la rémunération brute et de la
rémunération hebdomadaire moyenne, pour l'ensemble
des salariés, par industrie, Canada, provinces et territoires.

(Continued - suite)

		All Employees - Salariés								
NAICS	Industry	Employment (in thousands)			Total weekly payrolls (in thousands)			Average weekly earnings (including overtime)		
SCIAN	Industrie	Emploi (en milliers)			Rémunération hebdomadaire brute (en milliers)			Rémunération hebdomadaire moyenne (incluant temps supplémentaire)		
		Nov. p 2003 Nov. p	Oct. r 2003 Oct. r	Nov. 2002 Nov.	Nov. p 2003 Nov. p	Oct. r 2003 Oct. r	Nov. 2002 Nov.	Nov. p 2003 Nov. p	Oct. r 2003 Oct. r	Nov. 2002 Nov.
SASKATCHEWAN										
721	Accommodation services - Services d'hébergement	6.9	7.3	8.1	\$2,021	\$2,076	\$2,304	\$291.08	\$285.65	\$285.24
7211	Traveller accommodation - Hébergement des voyageurs	6.5	6.6	7.2	1,775	1,768	1,953	274.21	269.31	272.04
722	Food services & drinking places - Services de restauration et débits de boissons	23.9	24.8	24.5	5,999	6,060	6,037	251.22	244.27	246.73
7221	Full-service restaurants - Restaurants à service complet	13.5	13.6	13.1	3,198	3,251	3,153	237.39	238.85	240.31
7222	Limited-service eating places - Établissements de restauration à service restreint	8.1	8.8	9.0	2,104	2,125	2,201	259.83	242.73	245.08
81	Other services (except public administration) - Autres services, sauf les administrations publiques	13.7	13.8	13.7	6,502	6,484	6,513	474.34	470.74	474.59
811	Repair & maintenance - Réparation et entretien	5.2	5.3	5.2	2,629	2,693	2,647	504.41	508.38	506.88
8111	Automotive repair & maintenance - Réparation et entretien de véhicules automobiles	3.3	3.4	3.4	1,648	1,696	1,629	495.71	497.08	479.72
8113	Comm. & ind. mach. & equip. (exc. auto. & electro.) repair & mt. - Répar. et entretien mach., mat. comm., ind., sauf auto., électro.	1.2	1.2	1.2	659	683	754	543.45	570.11	605.10
812	Personal & laundry services - Services personnels et services de blanchissage	3.5	3.6	3.6	1,401	1,393	1,462	397.71	392.22	409.52
8121	Personal care services - Services de soins personnels	1.8	1.8	1.8	557	570	582	307.55	310.63	323.57
8123	Dry cleaning & laundry services - Services de nettoyage à sec et de blanchissage	0.7	0.7	0.7	425	407	440	571.28	550.54	598.75
813	Grant-making, civic, & professional & similar organizations - Fondations, groupes de citoyens, organisations prof., similaires	5.0	4.9	4.9	2,472	2,398	2,404	497.11	486.89	487.50
8133	Social advocacy organizations - Organismes d'action sociale	0.7	0.7	0.7	351	353	332	484.35	487.12	479.17
91	Public administration - Administrations publiques	30.5	31.4	28.0	23,616	24,663	21,667	773.35	784.50	773.50
911	Federal government public administration - Administration publique fédérale	7.5	7.7	8.1	7,810	7,879	8,007	1,035.15	1,029.05	985.82
912	Provincial & territorial public administration - Administrations publiques provinciales et territoriales	9.5	9.6	9.0	7,756	7,815	7,260	816.74	810.37	808.46
41-91N	Service producing industries - Branche productrice de services	335.0	335.9	325.4	199,384	196,990	186,615	595.18	586.47	573.57
00-91N	Industrial aggregate (including unclassified) - Ensemble des industries y compris les entreprises non classifiées *	399.2	402.2	387.8	251,823	251,038	237,877	633.53	626.66	615.85
ALBERTA										
113	Forestry & logging - Foresterie et exploitation forestière	1.8	1.7	2.3	1,678	1,395	1,992	917.77	840.90	854.00
1133	Logging - Exploitation forestière	1.6	1.5	2.1	1,539	1,253	1,819	935.27	862.52	865.09
1153	Support activities for forestry - Activités de soutien à la foresterie	1.3	1.4	1.8	1,057	1,153	1,418	816.53	850.82	772.76
21	Mining & oil & gas extraction - Extraction minière et extraction de pétrole et de gaz	88.2	87.6	78.7	112,256	109,354	96,718	1,272.48	1,248.32	1,228.64
211	Oil & gas extraction - Extraction de pétrole et de gaz	36.9	36.7	33.9	55,577	54,120	48,854	1,506.63	1,475.36	1,439.18
213	Support activities for mining & oil & gas extraction - Activités de soutien à l'extraction minière, du pétrole et du gaz	48.5	48.0	41.4	53,803	52,163	44,190	1,108.29	1,085.69	1,067.21
22	Utilities - Services publics	11.7	11.8	12.0	12,163	12,761	12,039	1,039.85	1,079.78	999.66
2211	Electric power generation, transmission & distribution - Production, transport et distribution d'électricité	7.1	7.2	6.9	8,333	8,709	7,379	1,167.47	1,216.79	1,075.77
2212	Natural gas distribution - Distribution de gaz naturel	3.3	3.4	3.8	2,939	3,041	3,522	884.23	904.69	927.25
23	Construction - Construction	115.3	118.7	112.9	100,080	107,997	100,009	867.73	910.14	885.59
231	Prime contracting - Entrepreneurs principaux	55.8	56.7	54.1	52,257	56,220	52,542	935.90	991.00	970.91
2312	Building construction - Construction de bâtiments	16.0	15.4	17.5	12,340	12,336	14,629	772.09	801.90	834.53
2313	Engineering construction - Travaux de génie	27.3	29.0	24.1	27,108	30,866	24,962	994.67	1,066.09	1,037.87
232	Trade contracting - Entrepreneurs spécialisés	59.5	61.9	58.8	47,823	51,777	47,467	803.76	836.08	807.09
2321	Site preparation work - Préparation du terrain	8.2	8.8	8.2	6,875	7,552	7,093	837.07	858.16	865.32

* Earnings exclude unclassified - La rémunération exclut les non classifiées

Table 5
Estimates of Employment, Payrolls and Average Weekly Earnings
for All Employees, by Industry, Canada, Provinces and Territories.

Tableau 5
Estimations de l'emploi, de la rémunération brute et de la
rémunération hebdomadaire moyenne, pour l'ensemble
des salariés, par industrie, Canada, provinces et territoires.

(Continued - suite)

		All Employees - Salariés								
NAICS	Industry	Employment (in thousands)			Total weekly payrolls (in thousands)			Average weekly earnings (including overtime)		
SCIAN	Industrie	Emploi (en milliers)			Rémunération hebdomadaire brute (en milliers)			Rémunération hebdomadaire moyenne (incluant temps supplémentaire)		
		Nov. p 2003 Nov. p	Oct. r 2003 Oct. r	Nov. 2002 Nov.	Nov. p 2003 Nov. p	Oct. r 2003 Oct. r	Nov. 2002 Nov.	Nov. p 2003 Nov. p	Oct. r 2003 Oct. r	Nov. 2002 Nov.
ALBERTA										
2324	Building interior finishing work - Finition intérieure de bâtiments	9.7	10.3	8.9	\$6,992	\$7,776	\$6,473	\$721.14	\$756.51	\$724.76
2325	Bldg equipment installation - Installation d'équipements techniq.	26.4	26.3	25.6	21,867	22,676	21,254	829.17	863.71	830.28
31-33 Manufacturing - Fabrication		131.5	133.8	135.7	112,592	113,722	113,249	856.02	850.26	834.70
	Non-durable goods - Biens non durables	58.6	59.8	59.6	47,990	48,427	47,939	818.61	809.53	804.31
	Durable goods - Biens durables	72.9	73.9	76.1	64,601	65,295	65,310	886.11	883.21	858.52
311	Food manufacturing - Fabrication d'aliments	21.0	21.5	22.2	14,648	14,392	15,109	696.48	670.87	679.22
3116	Meat product manufacturing - Fabrication de produits de viande	9.2	9.3	9.4	6,330	6,062	6,479	687.37	651.62	691.14
3211	Sawmills & wood preservation - Scieries et préservation du bois	4.0	4.0	4.1	4,155	4,031	4,042	1,033.59	1,017.76	981.44
3212	Veneer, plywood & engineered wood product mfg - Fabr. de placages, contreplaqués et produits en bois reconstitué	3.1	3.2	3.0	2,686	2,666	2,354	875.38	826.24	796.89
3219	Other wood product mfg - Fabrication d'autres produits en bois	4.1	4.1	4.3	2,853	2,942	2,928	698.68	723.55	688.13
3221	Pulp, paper & paperboard mills - Usines de pâte à papier, de papier et de carton	2.0	2.0	1.7	2,407	2,352	2,177	1,212.06	1,191.71	1,273.36
3222	Converted paper product manufacturing - Fabrication de produits en papier transformé	1.4	1.4	1.4	1,166	1,140	1,166	857.63	842.73	852.58
3251	Basic chemical mfg - Fabrication de produits chimiques de base	2.8	3.3	3.0	4,360	4,983	4,343	1,568.79	1,489.90	1,442.59
3253	Pesticide, fertilizer & other agricultural chemical manufacturing - Fabr. pesticides, engrais et autres produits chimiques agricoles	1.1	1.1	1.1	1,385	1,346	1,191	1,213.55	1,198.07	1,132.07
3259	Other chemical product mfg - Fabr. d'autres produits chimiques	1.0	1.0	1.0	979	1,051	974	948.16	1,011.88	1,021.59
3273	Cement & concrete prod. mfg - Fabr. de ciment et prod. en béton	3.1	3.2	3.5	2,534	2,500	2,787	822.76	782.73	804.61
332	Fabricated metal product mfg - Fabrication de produits métalliques	20.1	20.4	20.6	18,291	18,968	17,361	909.95	929.26	844.68
3323	Architectural & structural metals manufacturing - Fabr. produits architecture et éléments de charpentes métalliques	8.2	8.6	8.2	8,312	9,033	7,428	1,018.17	1,050.31	908.02
3324	Boiler, tank & shipping container manufacturing - Fabrication de chaudières, réservoirs et contenants d'expédition	3.8	3.7	3.2	3,256	3,295	2,899	847.95	900.80	912.08
3327	Machine shops, turned product, screw, nut & bolt manufacturing - Ateliers usinage, fabr. produits tournés, vis, écrous et boulons	3.6	3.7	3.6	2,598	2,678	2,317	714.67	726.31	649.98
3331	Agricultural, construction & mining machinery manufacturing - Fabr. de machines pour agri., construction et extraction minière	6.0	6.0	5.9	6,058	5,945	5,838	1,002.08	983.76	994.49
3339	Other general-purpose machinery manufacturing - Fabrication d'autres machines d'usage général	5.6	5.6	5.2	5,154	5,227	5,150	913.42	925.62	983.44
3342	Communications equip. mfg - Fabr. de matériel de communication	1.6	1.8	1.4	1,736	1,970	1,445	1,068.83	1,095.87	1,035.07
3344	Semiconductor & other electronic component manufacturing - Fabr. de semi-conducteurs et d'autres composants électroniques	0.8	0.7	1.1	611	503	706	724.86	694.25	661.73
3345	Navigational, measuring, medical & control instruments mfg - Fabr. d'instruments de navigation, mesure, commande, médicaux	1.7	1.7	2.2	2,015	1,981	2,521	1,205.49	1,138.92	1,146.65
3353	Electrical equipment mfg - Fabrication de matériel électrique	1.0	0.9	1.6	787	828	1,418	815.91	876.64	867.64
3359	Other electrical equipment & component manufacturing - Fabr. d'autres types de matériel et de composants électriques	0.7	0.7	0.6	446	411	398	612.63	578.69	655.02
3362	Motor vehicle body & trailer manufacturing - Fabrication de carrosseries et de remorques de véhicules automobiles	2.7	2.7	2.3	2,043	2,019	1,705	770.61	736.60	756.18
3363	Motor vehicle parts mfg - Fabr. de pièces pour véhicules auto.	0.8	0.8	0.9	519	479	545	620.92	634.35	613.23
337	Furniture & related product manufacturing - Fabrication de meubles et de produits connexes	6.6	6.7	8.0	4,861	4,845	5,612	741.54	721.22	705.58
3371	Household & institutional furniture & kitchen cabinet mfg - Fabr. meubles de maison, d'étab. institu. et d'armoire de cuisine	2.7	2.7	3.4	1,686	1,655	2,082	620.94	607.16	611.76
3372	Office furniture (including fixtures) manufacturing - Fabr. de meubles de bureau, y compris les articles d'ameublement	2.8	2.9	3.6	2,446	2,463	2,874	875.86	855.98	808.95
3391	Medical equipment & supplies manufacturing - Fabrication de fournitures et matériel médicaux	1.6	1.7	1.8	1,048	1,105	1,170	638.04	655.70	649.17
3399	Other miscellaneous mfg - Autres activités diverses de fabrication	2.5	2.6	2.7	1,431	1,515	1,638	568.47	580.71	604.40
11-33N Goods producing industries - Branche productrice de biens		349.9	354.8	343.5	339,827	346,382	325,424	971.20	976.16	947.28
41-45N Trade - Commerce		264.8	266.2	262.7	148,780	147,866	146,890	561.91	555.40	559.10
41	Wholesale Trade - Commerce de gros	78.0	78.5	79.5	64,910	63,614	64,565	832.62	810.43	811.93
413	Food, beverage & tobacco whl-dist - Gros-dist de produits alimentaires, de boissons et de tabac	10.2	10.2	9.9	5,446	5,267	4,946	536.41	518.71	498.38
4131	Food whl-dist - Gros-dist de produits alimentaires	8.8	8.9	8.8	4,523	4,375	4,157	511.98	492.74	471.17
4143	Home furnishings whl-dist - Gros-dist d'accessoires de maison	0.7	0.7	0.7	546	551	419	751.87	752.83	639.23
4144	Personal goods whl-dist - Gros-dist d'articles personnels	1.4	1.3	1.6	727	664	895	504.93	497.14	561.21
4145	Pharmaceuticals, toiletries, cosmetics & sundries whl-dist - Gros-dist de prod. pharma., toilette, cosmétiques et d'autres prod.	2.0	2.0	1.6	1,577	1,539	1,259	804.60	781.52	789.68

* Earnings exclude unclassified - La rémunération exclut les non classifiées

Table 5
Estimates of Employment, Payrolls and Average Weekly Earnings
for All Employees, by Industry, Canada, Provinces and Territories.

Tableau 5
Estimations de l'emploi, de la rémunération brute et de la
rémunération hebdomadaire moyenne, pour l'ensemble
des salariés, par industrie, Canada, provinces et territoires.

(Continued - suite)

		All Employees - Salariés								
NAICS	Industry	Employment (in thousands)			Total weekly payrolls (in thousands)			Average weekly earnings (including overtime)		
SCIAN	Industrie	Emploi (en milliers)			Rémunération hebdomadaire brute (en milliers)			Rémunération hebdomadaire moyenne (incluant temps supplémentaire)		
		Nov. p 2003 Nov. p	Oct. r 2003 Oct. r	Nov. 2002 Nov.	Nov. p 2003 Nov. p	Oct. r 2003 Oct. r	Nov. 2002 Nov.	Nov. p 2003 Nov. p	Oct. r 2003 Oct. r	Nov. 2002 Nov.
ALBERTA										
4151	Motor vehicle whl-dist - Gros-dist de véhicules automobiles	2.2	2.3	2.2	\$2,319	\$2,279	\$2,212	\$1,055.33	\$997.94	\$1,005.42
4152	New motor vehicle parts & accessories whl-dist - Gros-dist de pièces, d'accessoires neufs pour véhicules automobiles	4.1	4.2	4.4	3,435	3,449	3,534	835.50	825.84	798.08
416	Building material & supplies whl-dist - Gros-dist de matériaux et fournitures de construction	12.5	12.8	12.6	10,199	10,182	9,841	818.16	796.96	783.60
4161	Electrical, plumbing, heating & a/c equipment & supplies whl-dist - Gros-dist matériel et fourn. élec., plomberie, chauffage, climat.	4.5	4.5	4.3	3,508	3,545	3,393	780.95	790.92	782.34
4162	Metal service centres - Gros-dist métaux et produits métalliques	1.9	2.0	1.9	1,734	1,751	1,709	889.98	870.03	898.94
4163	Lumber, millwork, hardware & other building supplies whl-dist - Gros-dist bois d'oeuvre, menui. préfab., quinc., fourn. construc.	6.0	6.3	6.3	4,958	4,886	4,739	822.68	777.86	749.77
417	Machinery, equipment & supplies whl-dist - Gros-dist de machines, de matériel et de fournitures	26.3	26.2	26.7	27,505	26,735	26,429	1,047.21	1,021.23	989.73
4172	Const., forestry, mining & indus. mach. equip. & suppl. whl-dist - Gros-dist mach., matériel, fourn. indus., const., forest., minière	12.9	12.9	13.0	15,001	14,379	13,987	1,163.27	1,112.88	1,073.09
4173	Computer & communications equipment & supplies whl-dist - Gros-dist d'ordinateurs et de matériel de communication	4.5	4.4	4.6	5,139	5,079	5,267	1,138.34	1,153.91	1,136.48
4179	Other machinery, equipment & supplies whl-dist - Gros-dist d'autres machines, matériel et fournitures	5.7	5.6	5.9	4,532	4,305	4,246	794.25	763.94	724.28
418	Miscellaneous whl-dist - Gros-dist de produits divers	9.4	9.4	9.2	6,361	6,150	6,571	680.06	655.68	712.28
4182	Paper, paper product & disposable plastic product whl-dist - Gros-dist de papier, produits du papier et de plastique jetables	1.6	1.6	1.6	1,061	1,031	1,124	659.15	660.83	718.44
4183	Agricultural supplies whl-dist - Gros-dist de fournitures agricoles	2.8	2.8	2.5	1,901	1,828	1,931	675.34	658.66	784.46
4184	Chemical (except agricultural) & allied product whl-dist - Gros-dist de produits chimiques et analogues, sauf agricoles	1.7	1.7	1.8	1,448	1,347	1,505	841.97	797.41	825.69
4189	Other miscellaneous whl-dist - Gros-dist d'autres produits divers	2.0	2.0	2.2	1,213	1,180	1,301	617.80	577.03	597.53
44-45	Retail trade - Commerce de détail	186.8	187.7	183.2	83,870	84,252	82,325	448.94	448.77	449.36
441	Motor vehicle & parts dealers - Marchands de véhicules automobiles et de leurs pièces	21.5	21.3	20.8	17,874	17,774	17,664	831.51	835.26	848.77
4411	Automobile dealers - Marchands d'automobiles	15.1	14.7	15.1	13,882	13,810	14,337	920.63	937.02	950.75
4413	Automotive parts, accessories & tire stores - Magasins de pièces, de pneus et d'accessoires pour véhicules auto.	4.2	4.3	3.7	2,607	2,541	2,173	621.24	597.92	584.62
4421	Furniture stores - Magasins de meubles	4.0	4.1	3.8	2,279	2,177	2,132	577.04	533.44	555.54
4422	Home furnishings stores - Magasins d'accessoires de maison	3.5	3.5	3.1	1,599	1,527	1,389	458.59	437.16	442.61
4441	Building material & supplies dealers - Marchands de matériaux et fournitures de construction	7.4	7.3	7.8	4,620	4,492	4,669	626.71	611.63	597.13
445	Food & beverage stores - Magasins d'alimentation	53.2	54.0	51.0	19,489	20,153	19,093	366.16	373.30	374.30
4451	Grocery stores - Epiceries	45.2	45.7	42.6	17,297	17,881	16,895	383.00	391.17	396.17
448	Clothing & clothing accessories stores - Magasins de vêtements et d'accessoires vestimentaires	18.4	17.8	17.7	6,504	6,491	5,907	353.34	364.01	334.18
4481	Clothing stores - Magasins de vêtements	14.2	13.8	13.7	5,161	5,155	4,647	362.87	372.49	340.10
4511	Sporting goods, hobby & musical instrument stores - Mag. d'articles de sport, passe-temps et instruments de musique	6.6	6.9	6.9	2,278	2,289	2,261	344.02	332.92	328.67
4512	Book, periodical & music stores - Magasins de livres, de périodiques et d'articles de musique	2.0	1.9	2.0	678	665	642	335.21	349.21	323.02
452	General merchandise stores - Mag. de fournitures de tout genre	23.7	23.1	22.3	8,661	8,291	8,220	365.62	359.46	368.57
4521	Department stores - Grands magasins	16.0	15.3	15.9	5,243	4,965	5,323	327.93	324.47	334.24
4529	Other general merchandise stores - Magasins d'autres fournitures de tout genres	7.7	7.8	6.4	3,419	3,326	2,897	443.85	428.43	454.31
4532	Office supplies, stationery & gift stores - Magasins de fournitures de bureau, de papeterie et de cadeaux	4.2	4.2	4.5	1,394	1,449	1,513	332.06	348.59	335.58
4539	Other miscellaneous stores retailers - Autres mag. de détail divers	3.5	3.5	3.7	1,351	1,493	1,553	390.78	425.95	422.57
4543	Direct selling establishments - Établissements de vente directe	2.6	2.6	2.9	1,947	1,947	2,015	741.64	741.98	704.83
48-49	Transportation & warehousing - Transport et entreposage	74.1	73.8	72.0	54,712	54,582	54,350	738.35	740.04	754.83
484	Truck transportation - Transport par camion	28.5	28.1	26.7	20,970	20,847	19,786	736.81	742.22	739.79
4841	General freight trucking - Transport par camion de marchandises diverses	13.8	13.4	12.7	9,334	9,130	8,841	678.13	683.56	694.63
4842	Specialized freight trucking - Transport par camion de marchandises spéciales	14.7	14.7	14.0	11,636	11,716	10,945	791.77	795.40	780.79
485	Transit & ground passenger transportation - Transport en commun et transport terrestre de voyageurs	13.5	13.6	13.2	7,678	7,792	7,246	570.15	571.38	550.72
4851	Urban transit systems - Services urbains de transport en commun	5.2	5.3	5.1	3,638	3,725	3,504	695.85	697.26	681.29
4854	School & employee bus transportation - Transport scolaire et transport d'employés par autobus	5.5	5.5	5.0	2,550	2,550	2,152	464.10	467.68	427.99
4881	Support activities for air transportation - Activités de soutien au transport aérien	2.7	2.7	2.8	2,229	2,292	2,261	824.81	849.24	797.47

* Earnings exclude unclassified - La rémunération exclut les non classifiées

Table 5
Estimates of Employment, Payrolls and Average Weekly Earnings
for All Employees, by Industry, Canada, Provinces and Territories.

Tableau 5
Estimations de l'emploi, de la rémunération brute et de la
rémunération hebdomadaire moyenne, pour l'ensemble
des salariés, par industrie, Canada, provinces et territoires.

(Continued - suite)

		All Employees - Salariés								
NAICS	Industry	Employment (in thousands)			Total weekly payrolls (in thousands)			Average weekly earnings (including overtime)		
SCIAN	Industrie	Emploi (en milliers)			Rémunération hebdomadaire brute (en milliers)			Rémunération hebdomadaire moyenne (incluant temps supplémentaire)		
		Nov. p 2003 Nov. p	Oct. r 2003 Oct. r	Nov. 2002 Nov.	Nov. p 2003 Nov. p	Oct. r 2003 Oct. r	Nov. 2002 Nov.	Nov. p 2003 Nov. p	Oct. r 2003 Oct. r	Nov. 2002 Nov.
ALBERTA										
4884	Support activities for road transportation - Activités de soutien au transport routier	2.0	2.0	1.4	\$1,328	\$1,317	\$1,050	\$648.27	\$654.18	\$742.32
4885	Freight transportation arrangement - Intermédiaires en transport de marchandises	1.9	1.9	2.1	1,667	1,721	1,959	900.00	915.84	948.37
4921	Couriers - Messageries	5.3	5.1	5.5	3,331	3,134	3,348	633.34	613.86	605.19
51	Information & cultural industries - Industrie de l'information et industrie culturelle	29.8	29.8	30.2	22,056	21,933	23,036	740.53	735.53	761.92
511	Publishing industries - Édition	7.7	7.5	8.8	6,148	5,904	7,354	801.05	789.27	839.70
5111	Newspaper, periodical, book & database publishers - Éditeurs de journaux, périodiques, livres et bases de données	6.3	6.1	7.1	4,876	4,615	5,639	770.33	752.19	790.08
5112	Software publishers - Éditeurs de logiciels	1.3	1.3	1.6	1,272	1,290	1,715	945.67	958.36	1,058.27
5121	Motion picture & video industries - Industries du film et de la vidéo	2.8	3.0	2.8	1,348	1,352	1,294	481.73	454.97	459.17
513	Broadcasting & telecommuni. - Radiotélévision et télécommuni.	16.1	16.2	15.2	12,486	12,610	12,177	774.09	778.60	803.76
514	Information services & data processing services - Services d'information et de traitement des données	3.0	3.0	3.3	1,912	1,905	2,076	634.11	633.86	620.24
5141	Information services - Services d'information	2.2	2.2	2.5	1,370	1,369	1,431	621.28	615.05	583.42
5142	Data processing services - Services de traitement des données	0.8	0.8	0.9	542	536	645	669.08	687.53	721.27
52	Finance & insurance - Finance et assurances	46.1	45.1	45.6	42,003	40,087	40,391	911.19	888.94	886.23
522	Credit intermediation & related activities - Intermédiation financière et activités connexes	23.1	23.2	22.5	18,649	17,902	18,822	806.64	771.71	836.41
5221	Depository credit intermediation - Intermédiation financière par le biais de dépôts	18.7	18.8	18.8	15,518	14,970	16,224	829.76	796.36	862.11
523	Securities, commodity contracts & other fin. invest. & rel. activ. - Valeurs mobilières, contrats march., activ. invest. fin. connexes	7.7	6.8	7.9	9,572	8,784	7,687	1,244.77	1,286.95	973.28
5231	Securities & commodity contracts intermediation & brokerage - Interméd., courtage de valeurs mobil. et contrats de marchandises	2.3	2.2	2.6	3,399	3,409	3,352	1,498.02	1,540.58	1,292.31
5239	Other financial investment activities - Autres activités d'investissement financier	5.3	4.5	5.0	6,053	5,257	4,121	1,145.32	1,175.64	824.53
524	Insurance carriers & related activities - Sociétés d'assurance et activités connexes	15.0	14.8	15.0	13,490	13,139	13,724	898.45	886.62	914.73
5241	Insurance carriers - Sociétés d'assurance	7.2	7.2	7.8	7,001	6,691	7,266	971.52	934.25	931.33
5242	Agencies, brokerages & other insurance related activities - Agences et courtiers d'assur. et autres activités liées à l'assur.	7.8	7.7	7.2	6,489	6,447	6,459	831.01	842.07	896.75
53	Real estate & rental & leasing - Services immobiliers et services de location et de location à bail	29.1	29.9	27.8	18,739	18,987	17,875	644.75	634.74	642.91
531	Real estate - Services immobiliers	16.2	16.7	16.1	9,125	9,377	9,659	563.94	560.80	599.18
5311	Lessors of real estate - Bailleurs de biens immobiliers	8.3	8.6	7.7	4,356	4,435	4,563	525.15	515.12	589.30
5312	Offices of real estate agents & brokers - Bureau d'agents et de courtiers immobiliers	3.0	3.0	3.1	2,082	2,082	2,061	704.13	691.78	656.85
5313	Activities related to real estate - Activités liées à l'immobilier	4.9	5.1	5.2	2,687	2,860	3,035	545.14	560.62	579.25
532	Rental & leasing services - Services de location et location à bail	12.3	12.6	11.1	9,165	9,162	7,803	745.75	728.59	704.17
5321	Automotive equipment rental & leasing - Location et location à bail de matériel automobile	2.3	2.3	2.2	1,521	1,425	1,428	654.40	616.08	653.20
5322	Consumer goods rental - Location de biens de consommation	3.7	3.9	3.7	1,368	1,383	1,392	370.38	357.00	377.03
5324	Commercial & industrial machinery & equipment rental & leasing - Location, loc. à bail de machines, matériel d'usage comm., indus.	6.1	6.2	5.1	6,184	6,259	4,899	1,017.37	1,011.05	967.44
54	Professional, scientific & technical services - Services professionnels, scientifiques et techniques	89.4	89.1	86.7	83,833	82,173	80,196	938.07	922.24	924.58
5413	Architectural, engineering & related services - Architecture, génie et services connexes	32.1	32.0	32.1	32,741	32,453	31,336	1,018.79	1,015.24	976.86
5415	Computer systems design & related services - Conception de systèmes informatiques et services connexes	13.2	13.6	13.4	15,202	15,421	15,929	1,153.63	1,129.87	1,186.79
55	Management of companies & enterprises - Gestion de sociétés et d'entreprises	11.5	11.5	11.7	10,270	10,536	10,612	893.77	913.95	904.41
56	Admin. & support, waste managemt. & remediation services - Services admin., soutien, gestion des déchets, assainissem.	62.9	63.4	59.4	38,251	38,423	34,937	608.35	606.30	588.02
561	Admin. & support services - Services administratifs et de soutien	60.0	60.6	56.9	36,002	36,274	32,942	599.97	598.30	578.66

* Earnings exclude unclassified - La rémunération exclut les non classifiées

Table 5
Estimates of Employment, Payrolls and Average Weekly Earnings
for All Employees, by Industry, Canada, Provinces and Territories.

Tableau 5
Estimations de l'emploi, de la rémunération brute et de la
rémunération hebdomadaire moyenne, pour l'ensemble
des salariés, par industrie, Canada, provinces et territoires.

(Continued - suite)

		All Employees - Salariés								
NAICS	Industry	Employment (in thousands)			Total weekly payrolls (in thousands)			Average weekly earnings (including overtime)		
SCIAN	Industrie	Emploi (en milliers)			Rémunération hebdomadaire brute (en milliers)			Rémunération hebdomadaire moyenne (incluant temps supplémentaire)		
		Nov. p 2003 Nov. p	Oct. r 2003 Oct. r	Nov. 2002 Nov.	Nov. p 2003 Nov. p	Oct. r 2003 Oct. r	Nov. 2002 Nov.	Nov. p 2003 Nov. p	Oct. r 2003 Oct. r	Nov. 2002 Nov.
ALBERTA										
5613	Employment services - Services d'emploi	17.1	16.8	15.1	\$10,349	\$10,018	\$8,522	\$606.53	\$597.98	\$565.64
5617	Services to buildings & dwellings - Services relatifs aux bâtiments et aux logements	16.6	16.9	16.0	7,712	8,101	7,443	463.85	479.86	466.32
5621	Waste collection - Collecte des déchets	0.7	0.7	0.6	496	498	452	710.34	709.10	706.65
5622	Waste treatment & disposal - Traitement, élimination des déchets	1.2	1.2	1.3	1,086	1,050	1,143	892.02	903.03	866.41
5629	Remediation & other waste management services - Services d'assainissement, autres services de gestion des déchets	1.0	0.9	0.5	668	600	400	698.37	683.42	757.06
61	Educational services - Services d'enseignement	107.9	104.9	110.8	81,230	76,699	77,374	753.12	731.47	698.48
611N	Education special - Éducation spéciale	106.5	103.4	109.5	80,636	76,071	76,833	757.01	735.41	701.58
6111	Elementary & secondary schools - Écoles primaires, secondaires	66.8	64.3	70.6	52,429	49,555	50,992	784.33	770.99	722.08
62	Health care & social assistance - Soins de santé et assistance sociale	123.7	124.3	120.6	77,626	76,666	74,575	627.77	616.55	618.44
621	Ambulatory health care services - Services de soins ambulatoires	37.2	37.1	35.6	23,237	23,253	22,299	624.98	626.94	627.11
6211	Offices of physicians - Cabinets de médecins	11.7	11.7	11.6	7,314	7,466	7,274	623.73	637.31	625.34
6212	Offices of dentists - Cabinets de dentistes	9.8	9.9	9.7	7,225	7,523	7,129	738.24	761.58	738.13
6213	Offices of other health practitioners - Cabinets d'autres praticiens	5.5	5.4	5.2	2,921	2,954	2,783	531.05	542.64	538.64
622	Hospitals - Hôpitaux	50.7	50.7	49.5	37,541	37,056	36,209	740.62	730.54	731.33
6221	General medical & surgical hospitals - Hôpitaux généraux et hôpitaux de soins chirurgicaux	43.5	43.3	43.9	32,187	31,851	32,436	740.22	736.26	739.41
623	Nursing & residential care facilities - Étab. de soins infirmiers et de soins pour bénéficiaires internes	15.9	16.1	16.2	7,959	7,748	7,672	499.87	480.23	473.59
6231	Nursing care facilities - Établissements de soins infirmiers	8.4	8.5	9.2	4,380	4,242	4,424	519.26	496.55	482.45
6239	Other residential care facilities - Autres établissements de soins pour bénéficiaires internes	3.2	3.1	3.1	1,673	1,548	1,490	527.02	492.98	484.47
624	Social assistance - Assistance sociale	19.9	20.4	19.3	8,888	8,608	8,396	447.52	422.04	434.63
6241	Individual & family services - Services individuels et familiaux	6.4	6.7	6.3	3,064	3,012	2,880	475.98	451.41	455.81
6243	Vocational rehabilitation services - Services de réadaptation professionnelle	4.3	4.4	4.3	2,130	2,012	2,061	493.15	457.30	482.37
6244	Child day-care services - Services de garderie	8.2	8.4	7.9	3,223	3,143	3,053	394.14	375.13	388.12
71	Arts, entertainment & recreation - Arts, spectacles et loisirs	28.6	30.3	30.2	10,581	10,741	11,714	369.72	355.04	387.96
711	Performing arts, spectator sports & related industries - Arts d'interprétation, sport-spectacles et activités connexes	6.2	6.5	6.9	3,503	3,516	4,184	560.67	539.96	602.22
7111	Performing arts companies - Compagnies d'arts d'interprétation	1.5	1.5	1.6	1,071	1,100	1,025	725.02	720.04	640.15
7112	Spectator sports - Sports-spectacles	2.0	2.0	2.5	1,316	1,268	2,065	654.09	645.51	811.35
7113	Promoters (presenters) of perform. arts, sports & similar events - Promoteurs (diffuseurs) d'événements artist., sportifs et simil.	2.3	2.6	2.3	947	965	899	404.20	376.06	383.36
713	Amusement, gambling & recreation industries - Divertissement, loisirs et jeux de hasard et loteries	20.2	21.5	21.0	6,124	6,244	6,594	303.47	290.24	313.29
7132	Gambling industries - Jeux de hasard et loteries	3.6	3.9	4.2	1,211	1,272	1,315	335.00	329.97	314.12
7139	Other amusement & recreation industries - Autres services de divertissement et de loisirs	15.6	16.6	15.8	4,666	4,718	4,968	299.90	284.39	313.91
72	Accommodation & food services - Hébergement et services de restauration	111.1	112.0	115.8	32,128	31,382	32,528	289.08	280.19	280.99
721	Accommodation services - Services d'hébergement	23.0	24.0	23.8	8,516	8,635	8,483	370.86	359.89	355.99
7211	Traveller accommodation - Hébergement des voyageurs	21.3	21.9	21.6	7,570	7,494	7,309	354.89	342.16	337.83
722	Food services & drinking places - Services de restauration et débits de boissons	88.2	88.0	91.9	23,612	22,747	24,045	267.78	258.46	261.55
7221	Full-service restaurants - Restaurants à service complet	47.3	47.7	48.4	12,664	12,307	12,663	267.91	257.77	261.40
7222	Limited-service eating places - Établissements de restauration à service restreint	31.4	30.7	33.3	7,721	7,334	7,774	246.18	238.92	233.47
81	Other services (except public administration) - Autres services, sauf les administrations publiques	60.6	61.3	59.1	31,015	31,016	29,573	511.85	505.88	500.50
811	Repair & maintenance - Réparation et entretien	24.7	25.0	23.5	14,564	14,926	13,614	590.38	596.16	579.80
8111	Automotive repair & maintenance - Réparation et entretien de véhicules automobiles	12.9	12.9	12.5	7,034	7,005	6,382	546.91	542.41	509.37

* Earnings exclude unclassified - La rémunération exclut les non classifiées

Table 5
Estimates of Employment, Payrolls and Average Weekly Earnings
for All Employees, by Industry, Canada, Provinces and Territories.

Tableau 5
Estimations de l'emploi, de la rémunération brute et de la
rémunération hebdomadaire moyenne, pour l'ensemble
des salariés, par industrie, Canada, provinces et territoires.

(Continued - suite)

		All Employees - Salariés								
NAICS	Industry	Employment (in thousands)			Total weekly payrolls (in thousands)			Average weekly earnings (including overtime)		
SCIAN	Industrie	Emploi (en milliers)			Rémunération hebdomadaire brute (en milliers)			Rémunération hebdomadaire moyenne (incluant temps supplémentaire)		
		Nov. p 2003 Nov. p	Oct. r 2003 Oct. r	Nov. 2002 Nov.	Nov. p 2003 Nov. p	Oct. r 2003 Oct. r	Nov. 2002 Nov.	Nov. p 2003 Nov. p	Oct. r 2003 Oct. r	Nov. 2002 Nov.
ALBERTA										
8113	Comm. & ind. mach. & equip. (exc. auto. & electro.) repair & mtnt. - Répar. et entretien mach., mat. comm., ind., sauf auto., électro.	8.4	8.6	7.8	\$5,520	\$5,798	\$5,270	\$659.17	\$675.31	\$679.64
812	Personal & laundry services - Services personnels et services de blanchissage	16.2	16.4	15.9	6,202	6,165	6,368	383.33	376.13	399.63
8121	Personal care services - Services de soins personnels	10.2	10.3	10.2	3,185	3,183	3,304	313.37	309.87	325.46
8123	Dry cleaning & laundry services - Services de nettoyage à sec et de blanchissage	3.7	3.6	3.5	2,009	1,955	2,072	546.23	539.15	592.39
813	Grant-making, civic, & professional & similar organizations - Fondations, groupes de citoyens, organisations prof., similaires	19.7	19.9	19.7	10,248	9,925	9,591	519.05	499.16	487.56
8133	Social advocacy organizations - Organismes d'action sociale	3.0	2.9	3.4	1,596	1,488	1,671	533.55	504.90	489.70
8134	Civic & social organizations - Organisations civiques et amicales	8.6	8.6	8.7	3,506	3,374	3,258	408.52	392.42	375.10
8139	Business, professional, labour & other membership organizations - Asso. gens d'affaires, org. prof., syndic. et autres asso. pers.	7.0	7.2	6.7	4,526	4,456	4,158	643.90	617.18	624.81
91	Public administration - Administrations publiques	67.5	69.6	67.6	55,670	56,727	54,831	825.14	814.68	810.78
911	Federal government public administration - Administration publique fédérale	16.4	16.5	17.4	16,904	17,201	17,741	1,029.84	1,043.09	1,017.84
912	Provincial & territorial public administration - Administrations publiques provinciales et territoriales	23.4	23.4	23.1	18,545	18,630	18,157	793.36	796.29	785.16
913	Local, municipal & regional public administration - Administrations publiques locales, municipales et régionales	22.8	24.0	22.8	16,954	17,269	16,251	743.32	720.12	714.19
41-91N	Service producing industries - Branche productrice de services	1,106.9	1,111.2	1,100.3	706,894	697,817	688,883	638.63	627.97	626.11
00-91N	Industrial aggregate (including unclassified) - Ensemble des industries y compris les entreprises non classifiées *	1,465.2	1,474.7	1,450.2	1,046,722	1,044,199	1,014,307	718.51	712.25	702.53
BRITISH COLUMBIA - COLOMBIE-BRITANNIQUE										
11	Forestry, logging & support - Foresterie, exploitation et soutien	14.5	18.2	21.9	14,562	18,067	21,021	1,003.10	994.76	961.86
113	Forestry & logging - Foresterie et exploitation forestière	8.0	11.1	12.7	8,218	11,096	13,193	1,026.63	996.00	1,039.85
1133	Logging - Exploitation forestière	7.6	10.8	12.2	7,870	10,821	12,921	1,040.78	1,005.43	1,057.05
1153	Support activities for forestry - Activités de soutien à la foresterie	6.5	7.0	9.2	6,344	6,971	7,828	974.17	992.79	853.93
21	Mining & oil & gas extraction - Extraction minière et extraction de pétrole et de gaz	10.4	10.5	10.5	12,567	12,514	12,414	1,210.95	1,187.60	1,186.72
211	Oil & gas extraction - Extraction de pétrole et de gaz	1.4	1.4	1.4	1,824	1,796	1,656	1,346.38	1,315.75	1,195.94
212	Mining (except oil & gas) - Extraction minière, sauf l'extraction de pétrole et de gaz	6.3	6.3	6.6	7,738	7,490	8,160	1,237.79	1,189.77	1,231.15
2122	Metal ore mining - Extraction de minerais métalliques	3.1	3.1	2.7	3,515	3,327	3,414	1,129.71	1,079.53	1,272.68
213	Support activities for mining & oil & gas extraction - Activités de soutien à l'extraction minière, du pétrole et du gaz	2.8	2.9	2.4	3,005	3,228	2,599	1,084.19	1,122.02	1,061.27
22	Utilities - Services publics	8.6	8.6	9.3	9,367	9,128	9,142	1,092.69	1,059.58	981.24
23	Construction - Construction	84.4	86.6	80.3	66,641	71,621	61,283	789.68	826.95	762.91
231	Prime contracting - Entrepreneurs principaux	37.6	38.5	36.2	32,507	34,429	28,297	865.57	894.93	781.07
2312	Building construction - Construction de bâtiments	21.1	21.3	20.8	17,131	18,014	15,285	810.25	843.92	735.73
2313	Engineering construction - Travaux de génie	12.0	12.5	11.0	11,749	12,487	9,820	981.02	1,002.88	893.65
232	Trade contracting - Entrepreneurs spécialisés	46.8	48.1	44.1	34,134	37,192	32,986	728.82	772.63	747.99
2321	Site preparation work - Préparation du terrain	6.2	6.7	5.9	5,496	6,362	4,916	879.49	952.57	834.61
2322	Building structure work - Travaux de gros oeuvre	5.6	5.7	5.2	4,222	4,429	3,753	754.54	782.80	726.58
2323	Building exterior finishing work - Finition extérieure de bâtiments	6.2	6.1	5.8	3,887	4,004	3,800	630.36	660.02	658.73
2324	Building interior finishing work - Finition intérieure de bâtiments	7.4	8.1	7.1	4,560	5,361	4,596	612.30	660.30	645.21
2325	Bldg equipment installation - Installation d'équipements techniq.	19.7	19.8	18.6	14,858	15,844	14,878	753.96	798.47	800.48
31-33	Manufacturing - Fabrication	163.0	171.4	171.7	137,063	142,400	142,893	841.13	830.76	832.12
	Non-durable goods - Biens non durables	75.2	77.2	74.4	56,662	57,155	53,638	753.70	739.99	720.84

* Earnings exclude unclassified - La rémunération exclut les non classifiées

Table 5
Estimates of Employment, Payrolls and Average Weekly Earnings
for All Employees, by Industry, Canada, Provinces and Territories.

Tableau 5
Estimations de l'emploi, de la rémunération brute et de la
rémunération hebdomadaire moyenne, pour l'ensemble
des salariés, par industrie, Canada, provinces et territoires.

(Continued - suite)

		All Employees - Salariés								
NAICS	Industry	Employment (in thousands)			Total weekly payrolls (in thousands)			Average weekly earnings (including overtime)		
SCIAN	Industrie	Emploi (en milliers)			Rémunération hebdomadaire brute (en milliers)			Rémunération hebdomadaire moyenne (incluant temps supplémentaire)		
		Nov. p 2003 Nov. p	Oct. r 2003 Oct. r	Nov. 2002 Nov.	Nov. p 2003 Nov. p	Oct. r 2003 Oct. r	Nov. 2002 Nov.	Nov. p 2003 Nov. p	Oct. r 2003 Oct. r	Nov. 2002 Nov.
BRITISH COLUMBIA - COLOMBIE-BRITANNIQUE										
	Durable goods - Biens durables	87.8	94.2	97.3	\$80,401	\$85,245	\$89,254	\$916.02	\$905.21	\$917.22
311	Food manufacturing - Fabrication d'aliments	24.5	25.2	25.3	15,871	15,953	15,793	646.92	632.89	623.48
3116	Meat product manufacturing - Fabrication de produits de viande	4.8	4.8	4.8	3,587	3,355	3,271	744.77	704.49	688.30
3117	Seafood product preparation & packaging - Préparation et conditionnement de poissons et fruits de mer	5.5	6.0	5.9	2,920	3,474	3,268	532.71	582.12	552.77
3118	Bakeries & tortilla manufacturing - Boulangeries et fabr. de tortillas	4.0	4.0	4.4	2,281	2,184	2,357	574.51	545.51	540.16
3152	Cut & sew clothing mfg - Fabrication de vêtements coupés-cousus	5.3	5.6	5.9	3,150	3,177	2,978	593.78	572.39	508.46
321	Wood product manufacturing - Fabrication de produits en bois	28.8	33.9	34.9	26,717	30,952	33,293	928.57	913.54	953.52
3211	Sawmills & wood preservation - Scieries et préservation du bois	15.0	20.3	21.7	15,333	19,797	22,454	1,022.89	975.46	1,032.86
3212	Veneer, plywood & engineered wood product mfg - Fabr. de placages, contreplaqués et produits en bois reconstitué	6.7	6.4	6.4	6,323	5,839	5,963	943.14	914.94	925.68
3219	Other wood product mfg - Fabrication d'autres produits en bois	7.1	7.2	6.7	5,061	5,317	4,876	715.04	737.88	724.02
322	Paper manufacturing - Fabrication du papier	13.1	13.7	11.1	13,337	13,544	10,856	1,015.17	989.22	981.57
3221	Pulp, paper & paperboard mills - Usines de pâte à papier, de papier et de carton	11.3	11.8	9.1	11,536	11,767	9,039	1,024.59	995.56	990.81
3222	Converted paper product manufacturing - Fabrication de produits en papier transformé	1.9	1.9	1.9	1,801	1,777	1,817	958.71	949.18	938.01
3251	Basic chemical mfg - Fabrication de produits chimiques de base	0.8	0.8	0.9	976	1,026	1,087	1,186.32	1,211.37	1,220.80
3254	Pharmaceutical & medicine manufacturing - Fabrication de produits pharmaceutiques et de médicaments	0.7	0.6	0.5	487	473	410	746.97	729.06	767.80
3255	Paint, coating & adhesive manufacturing - Fabrication de peintures, de revêtements et d'adhésifs	0.4	0.5	0.5	334	362	354	744.67	705.76	776.18
3256	Soap, cleaning compound & toilet preparation manufacturing - Fabrication de savons, de détachants et de produits de toilette	1.0	1.0	0.6	525	532	283	548.76	552.47	495.92
3259	Other chemical product mfg - Fabr. d'autres produits chimiques	0.5	0.5	0.5	441	475	456	823.37	905.48	886.72
3272	Glass & glass product mfg - Fabr. de verre et de produits en verre	2.3	2.3	2.4	1,493	1,445	1,477	655.75	622.29	622.58
3273	Cement & concrete prod. mfg - Fabr. de ciment et prod. en béton	2.9	3.0	3.0	2,630	2,619	2,759	918.90	865.91	931.73
332	Fabricated metal product mfg - Fabrication de produits métalliques	13.3	13.4	14.3	11,822	11,976	12,379	889.54	890.99	868.25
3323	Architectural & structural metals manufacturing - Fabr. produits architecture et éléments de charpentes métalliques	5.3	5.3	5.6	4,585	4,675	4,555	857.45	877.64	820.33
3327	Machine shops, turned product, screw, nut & bolt manufacturing - Ateliers usinage, fabr. produits tournés, vis, écrous et boulons	2.9	2.9	2.9	2,759	2,709	2,748	949.34	929.39	959.03
3329	Other fabricated metal prod. mfg - Fabr. d'autres prod. métalliques	1.0	1.1	1.1	752	810	886	771.20	760.83	774.43
333	Machinery manufacturing - Fabrication de machines	8.7	8.8	10.7	8,378	8,482	10,520	959.63	961.24	987.85
3332	Industrial machinery mfg - Fabrication de machines industrielles	2.0	2.0	4.0	2,113	2,084	4,335	1,072.15	1,065.76	1,070.94
3334	Ventilation, heating, a/c & commercial refrigeration equip. mfg - Fabr. d'appareils de chauff., vent., clima., réfrig. commerciale	1.4	1.4	1.5	1,120	1,070	1,258	781.20	763.89	845.92
3339	Other general-purpose machinery manufacturing - Fabrication d'autres machines d'usage général	2.2	2.3	1.9	2,082	2,211	1,774	965.68	982.48	953.72
3341	Computer & peripheral equipment manufacturing - Fabrication de matériel informatique et périphérique	1.9	2.0	1.7	1,880	1,844	1,629	979.42	913.87	933.27
3344	Semiconductor & other electronic component manufacturing - Fabr. de semi-conducteurs et d'autres composants électroniques	1.9	2.2	2.0	2,196	2,463	1,913	1,134.43	1,135.92	945.78
3345	Navigational, measuring, medical & control instruments mfg - Fabr. d'instruments de navigation, mesure, commande, médicaux	2.1	2.1	1.8	2,217	2,156	1,759	1,052.51	1,026.19	954.41
3353	Electrical equipment mfg - Fabrication de matériel électrique	0.5	0.5	0.7	481	509	655	952.16	1,015.39	965.93
3359	Other electrical equipment & component manufacturing - Fabr. d'autres types de matériel et de composants électriques	1.6	1.6	1.3	1,370	1,466	1,148	857.33	920.27	853.16
336	Transportation equipment mfg - Fabr. de matériel de transport	7.5	7.8	9.3	6,676	6,819	8,196	892.78	871.69	882.72
3362	Motor vehicle body & trailer manufacturing - Fabrication de carrosseries et de remorques de véhicules automobiles	1.9	2.0	1.8	1,465	1,480	1,354	769.13	745.54	773.30
3364	Aerospace product & parts manufacturing - Fabrication de produits aérospatiaux et de leurs pièces	1.3	1.3	1.2	1,304	1,242	1,107	1,033.19	984.34	891.77
3366	Ship & boat building - Construction de navires et d'embarcations	2.8	3.0	3.1	2,628	2,783	2,927	950.43	940.73	940.35
3371	Household & institutional furniture & kitchen cabinet mfg - Fabr. meubles de maison, d'étab. institu. et d'armoire de cuisine	5.5	5.6	5.0	3,845	3,949	3,456	697.11	705.45	697.11
3372	Office furniture (including fixtures) manufacturing - Fabr. de meubles de bureau, y compris les articles d'ameublement	0.9	0.9	0.9	673	713	749	772.65	833.59	865.84
3391	Medical equipment & supplies manufacturing - Fabrication de fournitures et matériel médicaux	2.5	2.6	2.6	1,732	1,750	1,731	680.75	685.53	661.11
3399	Other miscellaneous mfg - Autres activités diverses de fabrication	4.0	4.1	4.0	2,761	2,847	2,589	685.82	699.14	642.12
11-33N Goods producing industries - Branche productrice de biens		280.8	295.3	293.7	240,199	253,730	246,753	855.39	859.14	840.21
41-45N Trade - Commerce		310.7	310.7	301.8	173,905	174,335	168,674	559.77	561.13	558.84

* Earnings exclude unclassified - La rémunération exclut les non classifiées

Table 5
Estimates of Employment, Payrolls and Average Weekly Earnings
for All Employees, by Industry, Canada, Provinces and Territories.

Tableau 5
Estimations de l'emploi, de la rémunération brute et de la
rémunération hebdomadaire moyenne, pour l'ensemble
des salariés, par industrie, Canada, provinces et territoires.

(Continued - suite)

		All Employees - Salariés								
NAICS	Industry	Employment (in thousands)			Total weekly payrolls (in thousands)			Average weekly earnings (including overtime)		
SCIAN	Industrie	Emploi (en milliers)			Rémunération hebdomadaire brute (en milliers)			Rémunération hebdomadaire moyenne (incluant temps supplémentaire)		
		Nov. p 2003 Nov. p	Oct. r 2003 Oct. r	Nov. 2002 Nov.	Nov. p 2003 Nov. p	Oct. r 2003 Oct. r	Nov. 2002 Nov.	Nov. p 2003 Nov. p	Oct. r 2003 Oct. r	Nov. 2002 Nov.
BRITISH COLUMBIA - COLOMBIE-BRITANNIQUE										
41	Wholesale Trade - Commerce de gros	89.3	90.2	86.3	\$70,940	\$71,526	\$69,038	\$794.31	\$792.73	\$800.17
413	Food, beverage & tobacco whl-dist - Gros-dist de produits alimentaires, de boissons et de tabac	16.5	16.6	14.0	10,779	10,943	9,614	655.11	658.29	685.39
4131	Food whl-dist - Gros-dist de produits alimentaires	15.0	15.1	13.0	9,716	9,866	8,830	647.46	651.86	679.72
414	Personal & household goods whl-dist - Gros-dist d'articles personnels et ménagers	10.5	10.5	10.8	7,021	6,936	7,545	666.91	662.41	700.21
4141	Textiles, clothing & footwear whl-dist - Gros-dist de textiles, de vêtements et de chaussures	1.8	1.9	2.0	1,064	1,141	1,187	585.39	587.21	589.92
4143	Home furnishings whl-dist - Gros-dist d'accessoires de maison	2.3	2.3	2.4	1,536	1,490	1,484	656.51	640.49	619.02
4144	Personal goods whl-dist - Gros-dist d'articles personnels	3.0	3.0	2.8	1,984	1,887	1,810	654.14	639.46	656.13
4145	Pharmaceuticals, toiletries, cosmetics & sundries whl-dist - Gros-dist de prod. pharma., toilette, cosmétiques et d'autres prod.	2.5	2.4	2.7	1,803	1,774	2,073	722.24	744.40	771.61
415	Motor vehicle & parts whl-dist - Gros-dist de véhicules automobiles et de leurs pièces	7.9	8.1	7.8	6,264	6,380	5,923	788.61	789.12	756.24
4151	Motor vehicle whl-dist - Gros-dist de véhicules automobiles	2.2	2.3	2.2	2,205	2,313	2,099	1,020.37	993.54	948.56
4152	New motor vehicle parts & accessories whl-dist - Gros-dist de pièces, d'accessoires neufs pour véhicules automobiles	5.4	5.3	5.3	3,813	3,823	3,616	712.54	715.34	687.08
416	Building material & supplies whl-dist - Gros-dist de matériaux et fournitures de construction	14.2	14.3	14.5	11,351	11,132	11,423	797.16	776.93	785.24
4161	Electrical, plumbing, heating & a/c equipment & supplies whl-dist - Gros-dist matériel et fourn. élec., plomberie, chauffage, climat.	4.4	4.4	4.6	3,452	3,393	3,374	780.05	767.83	740.26
4162	Metal service centres - Gros-dist métaux et produits métalliques	1.7	1.7	1.6	1,592	1,554	1,416	952.83	922.39	860.84
4163	Lumber, millwork, hardware & other building supplies whl-dist - Gros-dist bois d'oeuvre, menui. préfab., quinc., fourn. construc.	8.1	8.2	8.3	6,307	6,185	6,633	774.52	752.02	794.91
417	Machinery, equipment & supplies whl-dist - Gros-dist de machines, de matériel et de fournitures	22.7	22.9	21.9	23,203	23,629	22,493	1,024.35	1,032.22	1,026.10
4172	Const., forestry, mining & indus. mach. equip. & suppl. whl-dist - Gros-dist mach., matériel, fourn. indus., const., forest., minière	9.2	9.4	8.8	9,555	9,620	8,587	1,034.32	1,027.17	975.85
4173	Computer & communications equipment & supplies whl-dist - Gros-dist d'ordinateurs et de matériel de communication	5.9	6.0	5.5	6,158	6,356	5,802	1,040.35	1,068.25	1,050.29
4179	Other machinery, equipment & supplies whl-dist - Gros-dist d'autres machines, matériel et fournitures	6.7	6.7	6.8	6,850	6,976	7,435	1,024.67	1,038.23	1,098.85
418	Miscellaneous whl-dist - Gros-dist de produits divers	10.5	10.6	10.3	7,186	7,246	7,236	685.03	684.84	700.11
4181	Recyclable material whl-dist - Gros-dist de matières recyclables	2.0	2.0	1.7	1,291	1,332	1,127	658.34	679.22	651.65
4182	Paper, paper product & disposable plastic product whl-dist - Gros-dist de papier, produits du papier et de plastique jetables	1.8	1.7	1.7	1,458	1,339	1,401	823.88	796.34	814.10
4183	Agricultural supplies whl-dist - Gros-dist de fournitures agricoles	1.1	1.2	1.1	669	730	791	634.24	619.94	698.67
4184	Chemical (except agricultural) & allied product whl-dist - Gros-dist de produits chimiques et analogues, sauf agricoles	1.0	1.0	1.0	920	935	873	946.34	926.60	916.48
4189	Other miscellaneous whl-dist - Gros-dist d'autres produits divers	4.7	4.8	4.8	2,849	2,910	3,044	601.85	612.44	634.10
419	Wholesale agents & brokers - Agents, courtiers commerce de gros	4.8	5.0	4.8	3,641	3,657	3,483	751.01	737.64	724.91
44-45	Retail trade - Commerce de détail	221.4	220.5	215.5	102,965	102,809	99,636	465.14	466.34	462.24
441	Motor vehicle & parts dealers - Marchands de véhicules automobiles et de leurs pièces	19.9	20.0	19.7	17,193	16,998	16,723	865.18	849.36	848.17
4411	Automobile dealers - Marchands d'automobiles	14.2	14.2	14.2	14,365	14,142	14,017	1,010.64	994.59	986.07
4412	Other motor vehicle dealers - Marchands d'autres véhicules auto.	2.2	2.4	2.1	1,046	1,144	987	467.53	468.92	474.13
4413	Automotive parts, accessories & tire stores - Magasins de pièces, de pneu et d'accessoires pour véhicules auto.	3.4	3.4	3.4	1,782	1,711	1,718	520.94	510.33	502.58
4421	Furniture stores - Magasins de meubles	4.8	4.7	4.3	2,597	2,512	2,390	546.65	536.73	552.71
4422	Home furnishings stores - Magasins d'accessoires de maison	3.3	3.3	3.4	1,702	1,617	1,579	513.82	483.29	463.65
4441	Building material & supplies dealers - Marchands de matériaux et fournitures de construction	9.1	9.3	9.6	6,473	6,544	6,583	712.00	706.49	683.60
4442	Lawn & garden equipment & supplies stores - Mag. matériel et fourn. pour jardinage et l'entretien des pelouses	1.9	2.0	1.9	950	1,014	947	491.37	509.04	494.40
445	Food & beverage stores - Magasins d'alimentation	68.7	68.6	63.3	27,096	27,113	25,481	394.66	395.15	402.44
4451	Grocery stores - Epiceries	57.2	56.8	52.2	21,826	21,859	20,567	381.84	384.70	393.85
446	Health & personal care stores - Magasins de produits de santé et de soins personnels	16.6	16.3	15.8	9,217	9,315	8,328	555.52	570.19	526.45
447	Gasoline stations - Stations-service	12.0	12.4	12.8	3,752	3,793	3,855	313.80	305.31	300.70
448	Clothing & clothing accessories stores - Magasins de vêtements et d'accessoires vestimentaires	22.8	22.2	21.2	8,452	8,440	7,238	371.05	380.32	341.06
4481	Clothing stores - Magasins de vêtements	16.8	16.3	15.9	5,772	5,812	5,084	344.02	355.63	320.41
4482	Shoe stores - Magasins de chaussures	3.2	3.0	2.6	1,440	1,412	1,035	452.80	465.51	391.04
4483	Jewellery, luggage & leather goods stores - Bijouteries et magasins de bagages et de maroquinerie	2.8	2.8	2.7	1,240	1,216	1,119	439.72	431.90	413.16

* Earnings exclude unclassified - La rémunération exclut les non classifiées

Table 5
Estimates of Employment, Payrolls and Average Weekly Earnings
for All Employees, by Industry, Canada, Provinces and Territories.

Tableau 5
Estimations de l'emploi, de la rémunération brute et de la
rémunération hebdomadaire moyenne, pour l'ensemble
des salariés, par industrie, Canada, provinces et territoires.

(Continued - suite)

		All Employees - Salariés								
NAICS	Industry	Employment (in thousands)			Total weekly payrolls (in thousands)			Average weekly earnings (including overtime)		
SCIAN	Industrie	Emploi (en milliers)			Rémunération hebdomadaire brute (en milliers)			Rémunération hebdomadaire moyenne (incluant temps supplémentaire)		
		Nov. p 2003 Nov. p	Oct. r 2003 Oct. r	Nov. 2002 Nov.	Nov. p 2003 Nov. p	Oct. r 2003 Oct. r	Nov. 2002 Nov.	Nov. p 2003 Nov. p	Oct. r 2003 Oct. r	Nov. 2002 Nov.
BRITISH COLUMBIA - COLOMBIE-BRITANNIQUE										
451	Sporting goods, hobby, book & music stores - Magasins d'articles de sport, passe-temps, musique et livres	11.6	11.3	11.1	\$4,605	\$4,446	\$4,279	\$396.64	\$393.77	\$383.87
4511	Sporting goods, hobby & musical instrument stores - Mag. d'articles de sport, passe-temps et instruments de musique	8.9	8.7	8.4	3,472	3,335	3,187	389.22	385.17	379.85
4512	Book, periodical & music stores - Magasins de livres, de périodiques et d'articles de musique	2.7	2.6	2.8	1,133	1,111	1,093	421.24	422.02	396.09
452	General merchandise stores - Mag. de fournitures de tout genre	25.0	24.4	25.4	8,992	8,742	9,243	359.48	357.95	363.38
4521	Department stores - Grands magasins	15.9	15.2	17.5	5,121	4,852	5,942	322.68	319.02	340.10
4529	Other general merchandise stores - Magasins d'autres fournitures de tout genres	9.1	9.2	8.0	3,871	3,890	3,301	423.36	422.21	414.45
453	Miscellaneous store retailers - Magasins de détail divers	12.9	13.1	12.8	4,869	5,203	4,750	396.45	370.29	379.29
4531	Florists - Fleuristes	1.1	1.2	1.3	480	519	543	418.52	439.92	412.50
4532	Office supplies, stationery & gift stores - Magasins de fournitures de bureau, de papeterie et de cadeaux	5.4	5.3	5.5	2,024	2,073	2,002	378.24	388.84	362.62
4533	Used merchandise stores - Magasins de marchandises d'occasion	2.2	2.2	1.9	667	708	613	300.46	314.76	321.39
4539	Other miscellaneous stores retailers - Autres mag. de détail divers	4.2	4.4	4.1	1,698	1,904	1,592	407.83	436.06	389.87
4541	Electronic shopping & mail-order houses - Entreprises de télémarketing et de vente par correspondance	1.4	1.4	1.1	786	765	595	573.36	562.82	534.68
4542	Vending machine operators - Exploitants de distribu. automatiques	0.6	0.6	0.6	265	269	253	448.91	421.63	443.53
4543	Direct selling establishments - Établissements de vente directe	2.1	2.1	2.7	1,536	1,532	2,131	722.71	729.62	777.72
48-49	Transportation & warehousing - Transport et entreposage	82.1	82.4	85.2	67,330	68,125	70,860	819.86	826.44	831.91
481	Air transportation - Transport aérien	12.4	12.5	12.5	11,052	11,380	11,982	890.81	912.15	961.10
4811	Scheduled air transportation - Transport aérien régulier	9.3	9.4	10.1	7,738	7,913	9,469	835.37	845.79	935.74
4812	Non-scheduled air transport. - Transport aérien non-régulier	3.1	3.1	2.3	3,314	3,467	2,513	1,054.15	1,111.12	1,070.37
4831	Deep sea, coastal & Great Lakes water transportation - Transport hauturier, côtier et sur les Grands Lacs	4.3	4.3	6.7	5,130	5,361	7,353	1,198.50	1,244.43	1,096.49
484	Truck transportation - Transport par camion	17.2	17.5	17.6	13,715	13,841	13,972	798.47	791.89	791.85
4841	General freight trucking - Transport par camion de marchandises diverses	6.9	7.1	7.7	5,654	5,853	6,023	823.05	826.43	779.00
4842	Specialized freight trucking - Transport par camion de marchandises spéciales	10.3	10.4	9.9	8,061	7,988	7,950	782.09	768.36	801.86
485	Transit & ground passenger transportation - Transport en commun et transport terrestre de voyageurs	10.3	10.7	10.2	6,347	6,583	6,079	615.43	617.86	593.39
4851	Urban transit systems - Services urbains de transport en commun	4.1	3.1	3.1	2,501	2,522	2,376	814.94	822.02	763.81
4853	Taxi & limousine service - Services de taxi et de limousine	3.2	4.3	4.1	2,268	2,310	2,137	545.62	543.32	520.93
4854	School & employee bus transportation - Transport scolaire et transport d'employés par autobus	1.0	1.1	1.0	356	388	377	350.60	366.07	372.57
4855	Charter bus industry - Services d'autobus nolisés	1.2	1.3	1.2	701	780	723	608.90	624.44	616.76
488	Support activities for transport. - Activités de soutien au transport	14.5	14.4	14.7	12,984	13,155	13,611	893.02	912.42	927.68
4881	Support activities for air transportation - Activités de soutien au transport aérien	3.1	3.1	3.1	3,121	3,169	3,204	1,023.01	1,010.53	1,025.94
4883	Support activities for water transportation - Activités de soutien au transport par eau	2.0	2.1	2.2	1,975	2,090	2,276	984.26	1,012.29	1,017.32
4884	Support activities for road transportation - Activités de soutien au transport routier	4.9	4.7	4.7	3,036	2,770	3,148	621.31	595.46	662.92
4885	Freight transportation arrangement - Intermédiaires en transport de marchandises	3.9	3.9	4.0	4,046	4,384	4,336	1,047.48	1,121.69	1,088.15
4921	Couriers - Messageries	3.3	3.2	3.5	2,290	2,187	2,477	703.97	692.04	717.50
4922	Locals messengers & local delivery - Services locaux de messagers et de livraison	0.9	0.9	1.0	696	674	722	793.62	759.34	715.10
493	Warehousing & storage - Entreposage	5.7	5.6	5.3	4,552	4,361	4,073	794.26	774.32	771.14
51	Information & cultural industries - Industrie de l'information et industrie culturelle	43.2	43.0	42.9	33,940	33,721	33,602	786.00	783.83	783.85
511	Publishing industries - Édition	13.0	12.7	12.6	10,949	10,622	10,411	843.67	836.91	824.54
5111	Newspaper, periodical, book & database publishers - Éditeurs de journaux, périodiques, livres et bases de données	8.1	7.8	8.1	5,755	5,485	5,991	711.94	707.37	742.15
5112	Software publishers - Éditeurs de logiciels	4.9	4.9	4.6	5,194	5,137	4,420	1,061.22	1,040.31	970.56
512	Motion picture & sound recording industries - Industries du film et de l'enregistrement sonore	5.4	5.6	5.7	3,157	3,256	3,206	588.86	581.10	563.99
5121	Motion picture & video industries - Industries du film et de la vidéo	5.0	5.2	5.3	2,839	2,928	2,906	569.60	560.86	550.07
513	Broadcasting & telecommuni. - Radiotélévision et télécommuni.	19.6	19.4	19.0	16,585	16,512	16,614	844.98	851.00	872.88
5131	Radio & television broadcasting - Radiodiffusion et télédiffusion	3.9	3.9	3.5	3,161	3,170	2,793	812.46	810.30	793.21

* Earnings exclude unclassified - La rémunération exclut les non classifiées

Table 5
Estimates of Employment, Payrolls and Average Weekly Earnings
for All Employees, by Industry, Canada, Provinces and Territories.

Tableau 5
Estimations de l'emploi, de la rémunération brute et de la
rémunération hebdomadaire moyenne, pour l'ensemble
des salariés, par industrie, Canada, provinces et territoires.

(Continued - suite)

		All Employees - Salariés								
NAICS	Industry	Employment (in thousands)			Total weekly payrolls (in thousands)			Average weekly earnings (including overtime)		
SCIAN	Industrie	Emploi (en milliers)			Rémunération hebdomadaire brute (en milliers)			Rémunération hebdomadaire moyenne (incluant temps supplémentaire)		
		Nov. p 2003 Nov. p	Oct. r 2003 Oct. r	Nov. 2002 Nov.	Nov. p 2003 Nov. p	Oct. r 2003 Oct. r	Nov. 2002 Nov.	Nov. p 2003 Nov. p	Oct. r 2003 Oct. r	Nov. 2002 Nov.
BRITISH COLUMBIA - COLOMBIE-BRITANNIQUE										
514	Information services & data processing services - Services d'information et de traitement des données	5.2	5.3	5.5	\$3,248	\$3,331	\$3,371	\$623.09	\$625.82	\$610.28
5141	Information services - Services d'information	3.9	3.9	3.8	2,177	2,239	2,093	562.36	568.62	546.32
5142	Data processing services - Services de traitement des données	1.3	1.4	1.7	1,071	1,092	1,278	798.37	788.45	755.08
52	Finance & insurance - Finance et assurances	64.0	63.9	66.8	58,209	57,115	58,686	908.82	893.94	878.45
522	Credit intermediation & related activities - Intermédiation financière et activités connexes	33.9	34.0	32.8	30,777	30,242	26,928	907.24	890.26	820.03
5221	Depository credit intermediation - Intermédiation financière par le biais de dépôts	29.6	29.5	29.2	28,197	27,705	24,640	953.83	940.32	843.89
523	Securities, commodity contracts & other fin. invest. & rel. activ. - Valeurs mobilières, contrats march., activ. invest. fin. connexes	10.2	10.2	11.9	11,126	11,060	12,801	1,094.24	1,086.82	1,073.71
5231	Securities & commodity contracts intermediation & brokerage - Interméd., courtage de valeurs mobil. et contrats de marchandises	5.0	5.0	5.4	5,435	5,495	5,837	1,080.34	1,093.45	1,088.56
5239	Other financial investment activities - Autres activités d'investissement financier	4.9	4.9	6.1	5,473	5,350	6,529	1,128.46	1,103.05	1,071.54
524	Insurance carriers & related activities - Sociétés d'assurance et activités connexes	19.5	19.3	21.6	15,853	15,384	18,618	814.31	798.27	861.09
5241	Insurance carriers - Sociétés d'assurance	10.1	10.0	12.7	9,434	9,220	11,894	933.90	919.78	936.96
5242	Agencies, brokerages & other insurance related activities - Agences et courtiers d'assur. et autres activités liées à l'assur.	9.4	9.2	8.9	6,419	6,164	6,724	685.34	666.56	753.21
53	Real estate & rental & leasing - Services immobiliers et services de location et de location à bail	32.7	33.5	32.8	20,709	20,904	20,482	633.97	623.16	624.73
531	Real estate - Services immobiliers	21.6	21.8	20.8	14,108	14,124	13,634	653.01	648.54	655.99
5311	Lessors of real estate - Bailleurs de biens immobiliers	11.8	11.7	11.6	6,494	6,392	6,683	550.08	546.95	576.38
5312	Offices of real estate agents & brokers - Bureau d'agents et de courtiers immobiliers	3.8	3.9	3.6	3,718	3,813	3,424	968.82	988.57	943.15
5313	Activities related to real estate - Activités liées à l'immobilier	6.0	6.2	5.6	3,896	3,919	3,526	653.56	628.61	634.49
532	Rental & leasing services - Services de location et location à bail	9.9	10.5	10.9	5,857	5,999	6,191	594.46	573.06	566.68
5321	Automotive equipment rental & leasing - Location et location à bail de matériel automobile	2.7	2.8	2.8	1,803	1,908	1,844	679.87	680.99	659.84
5322	Consumer goods rental - Location de biens de consommation	4.4	4.7	5.1	1,813	1,845	2,127	414.49	395.85	414.08
5324	Commercial & industrial machinery & equipment rental & leasing - Location, loc. à bail de machines, matériel d'usage comm., indus.	2.5	2.7	2.7	2,074	2,064	2,073	819.35	766.53	762.38
54	Professional, scientific & technical services - Services professionnels, scientifiques et techniques	84.2	84.4	82.9	76,277	75,743	73,883	905.99	897.42	891.48
5411	Legal services - Services juridiques	10.4	10.5	10.2	8,303	8,196	7,765	795.11	781.41	759.78
5412	Accounting, tax preparation, bookkeeping & payroll services - Serv. comptabilité, prép. déclar. revenus, tenue de livres, paye	10.8	10.7	11.2	8,403	8,183	8,106	780.51	763.84	720.62
5413	Architectural, engineering & related services - Architecture, génie et services connexes	18.5	18.5	18.2	18,346	18,560	18,180	992.78	1,004.15	996.28
5415	Computer systems design & related services - Conception de systèmes informatiques et services connexes	16.9	17.0	15.8	19,615	19,682	18,742	1,162.00	1,156.82	1,182.75
5416	Management, scientific & technical consulting services - Services de conseils en gestion et de conseils scientif. et tech.	11.0	11.2	10.7	9,574	9,393	9,166	869.21	840.96	853.12
55	Management of companies & enterprises - Gestion de sociétés et d'entreprises	12.3	12.0	12.3	10,083	9,811	10,609	820.27	818.89	863.79
56	Admin. & support, waste managemt. & remediation services - Services admin., soutien, gestion des déchets, assainissem.	64.4	64.6	59.4	36,407	36,243	32,780	565.09	560.70	551.50
561	Admin. & support services - Services administratifs et de soutien	60.8	60.9	55.8	33,202	33,029	29,593	546.27	542.75	530.41
5613	Employment services - Services d'emploi	8.6	8.5	8.4	4,879	4,897	4,668	564.41	574.11	553.35
5615	Travel arrangement & reservation services - Services de préparation de voyages et de réservation	7.4	7.6	7.7	4,762	4,658	4,705	640.07	612.70	614.02
5616	Investigation & security services - Services d'enquêtes et sécurité	12.7	12.5	11.8	5,244	5,344	4,894	414.17	428.64	414.84
5617	Services to buildings & dwellings - Services relatifs aux bâtiments et aux logements	15.9	16.0	13.9	6,972	7,085	5,857	439.29	442.56	421.25
562	Waste management & remediation services - Services de gestion des déchets et d'assainissement	3.6	3.8	3.6	3,206	3,214	3,188	878.77	849.33	874.08
5621	Waste collection - Collecte des déchets	0.8	0.8	0.7	675	676	610	850.92	861.10	870.31

* Earnings exclude unclassified - La rémunération exclut les non classifiées

Table 5
Estimates of Employment, Payrolls and Average Weekly Earnings
for All Employees, by Industry, Canada, Provinces and Territories.

Tableau 5
Estimations de l'emploi, de la rémunération brute et de la
rémunération hebdomadaire moyenne, pour l'ensemble
des salariés, par industrie, Canada, provinces et territoires.

(Continued - suite)

		All Employees - Salariés								
NAICS	Industry	Employment (in thousands)			Total weekly payrolls (in thousands)			Average weekly earnings (including overtime)		
SCIAN	Industrie	Emploi (en milliers)			Rémunération hebdomadaire brute (en milliers)			Rémunération hebdomadaire moyenne (incluant temps supplémentaire)		
		Nov. p 2003 Nov. p	Oct. r 2003 Oct. r	Nov. 2002 Nov.	Nov. p 2003 Nov. p	Oct. r 2003 Oct. r	Nov. 2002 Nov.	Nov. p 2003 Nov. p	Oct. r 2003 Oct. r	Nov. 2002 Nov.
BRITISH COLUMBIA - COLOMBIE-BRITANNIQUE										
5622	Waste treatment & disposal - Traitement, élimination des déchets	2.0	2.1	2.2	\$1,688	\$1,698	\$1,854	\$840.36	\$808.46	\$860.73
5629	Remediation & other waste management services - Services d'assainissement, autres services de gestion des déchets	0.8	0.9	0.8	843	840	724	995.99	934.50	913.74
61	Educational services - Services d'enseignement	144.0	140.5	146.8	113,441	105,490	109,212	787.69	750.79	744.13
611N	Education special - Éducation spéciale	137.0	133.3	140.6	110,527	102,377	106,511	806.52	768.02	757.38
6111	Elementary & secondary schools - Écoles primaires, secondaires	80.6	79.7	87.1	69,339	64,472	68,900	860.68	809.14	791.48
6112	Community colleges & C.E.G.E.P.s - Collèges communautaires et cégeps	24.3	22.1	22.1	19,323	17,789	17,031	794.06	804.89	770.18
6113	Universities - Universités	29.3	28.7	28.0	20,049	18,354	18,304	685.26	638.93	653.64
62	Health care & social assistance - Soins de santé et assistance sociale	194.7	193.4	188.1	126,917	123,558	120,447	651.73	639.02	640.32
621	Ambulatory health care services - Services de soins ambulatoires	54.8	54.7	53.0	33,293	33,163	31,257	608.05	606.79	589.29
6211	Offices of physicians - Cabinets de médecins	15.7	16.0	15.5	8,367	8,422	7,876	531.39	524.90	508.88
6212	Offices of dentists - Cabinets de dentistes	11.2	11.4	10.9	6,395	6,727	6,204	573.26	591.54	568.15
6214	Out-patient care centres - Centres de soins ambulatoires	11.6	10.9	11.0	8,551	8,021	7,924	740.38	738.23	718.82
622	Hospitals - Hôpitaux	67.4	64.6	65.0	49,910	46,455	46,357	740.79	719.00	713.52
6221	General medical & surgical hospitals - Hôpitaux généraux et hôpitaux de soins chirurgicaux	56.9	55.0	55.0	41,388	39,126	38,749	728.03	711.91	705.10
623	Nursing & residential care facilities - Étab. de soins infirmiers et de soins pour bénéficiaires internes	38.0	39.6	37.1	25,328	26,200	25,427	666.52	662.20	684.75
6231	Nursing care facilities - Établissements de soins infirmiers	16.6	16.9	16.3	11,703	12,140	12,176	705.28	717.77	747.52
6232	Res. devel. handicap, mental health & substance abuse facilities - Étab. rés. pour handicaps, de troubles mentaux, alcool., toxico.	13.5	14.4	12.6	9,129	9,344	8,767	676.90	648.92	695.94
6239	Other residential care facilities - Autres établissements de soins pour bénéficiaires internes	4.4	4.4	4.3	2,537	2,383	2,207	576.83	543.68	518.06
624	Social assistance - Assistance sociale	34.6	34.5	33.0	18,386	17,741	17,407	531.20	513.81	528.11
6241	Individual & family services - Services individuels et familiaux	18.9	18.7	17.1	9,687	9,203	8,736	513.36	491.89	510.86
6243	Vocational rehabilitation services - Services de réadaptation professionnelle	6.8	6.8	6.5	3,846	3,836	3,748	569.76	563.02	576.27
6244	Child day-care services - Services de garderie	8.0	8.1	8.4	4,173	4,063	4,188	519.52	503.75	499.95
71	Arts, entertainment & recreation - Arts, spectacles et loisirs	28.1	28.9	28.4	12,246	12,441	12,898	435.63	430.97	453.91
711	Performing arts, spectator sports & related industries - Arts d'interprétation, sport-spectacles et activités connexes	5.7	5.6	5.5	4,074	3,800	3,611	715.75	675.28	661.15
7111	Performing arts companies - Compagnies d'arts d'interprétation	1.4	1.5	1.2	648	620	532	448.25	423.26	446.28
7112	Spectator sports - Sports-spectacles	1.7	1.6	1.5	1,897	1,681	1,567	1,109.53	1,081.32	1,075.04
7113	Promoters (presenters) of perform. arts, sports & similar events - Promoteurs (diffuseurs) d'événements artist., sportifs et simil.	1.6	1.6	1.8	1,076	1,047	1,070	676.41	651.64	585.81
7115	Independent artists, writers & performers - Artistes, auteurs et interprètes indépendants	0.7	0.8	0.7	314	320	306	450.64	424.01	410.94
712	Heritage institutions - Établissements du patrimoine	2.8	2.9	2.6	1,417	1,431	1,312	499.42	499.68	512.60
713	Amusement, gambling & recreation industries - Divertissement, loisirs et jeux de hasard et loteries	19.6	20.4	20.4	6,755	7,211	7,974	344.97	353.85	391.03
7132	Gambling industries - Jeux de hasard et loteries	4.4	4.2	4.6	1,790	1,818	2,048	411.20	431.44	442.36
7139	Other amusement & recreation industries - Autres services de divertissement et de loisirs	14.6	15.3	14.7	4,600	4,932	5,371	315.78	322.18	366.36
72	Accommodation & food services - Hébergement et services de restauration	143.8	147.4	144.5	43,109	43,066	43,845	299.81	292.10	303.47
721	Accommodation services - Services d'hébergement	27.6	29.2	27.9	10,925	11,350	11,410	395.28	388.17	409.61
7211	Traveller accommodation - Hébergement des voyageurs	26.5	27.4	26.2	10,546	10,701	10,875	397.64	390.56	414.69
722	Food services & drinking places - Services de restauration et débits de boissons	116.1	118.2	116.6	32,184	31,716	32,435	277.09	268.34	278.12
7221	Full-service restaurants - Restaurants à service complet	62.1	63.1	60.7	16,274	16,269	16,387	261.96	257.96	270.04
7222	Limited-service eating places - Établissements de restauration à service restreint	36.8	38.0	39.6	10,078	9,836	10,732	273.95	258.79	270.91
81	Other services (except public administration) - Autres services, sauf les administrations publiques	67.9	67.3	66.2	37,979	37,190	36,124	559.24	552.24	545.67

* Earnings exclude unclassified - La rémunération exclut les non classifiées

Table 5
Estimates of Employment, Payrolls and Average Weekly Earnings
for All Employees, by Industry, Canada, Provinces and Territories.

Tableau 5
Estimations de l'emploi, de la rémunération brute et de la
rémunération hebdomadaire moyenne, pour l'ensemble
des salariés, par industrie, Canada, provinces et territoires.

(Continued - suite)

		All Employees - Salariés								
NAICS	Industry	Employment (in thousands)			Total weekly payrolls (in thousands)			Average weekly earnings (including overtime)		
SCIAN	Industrie	Emploi (en milliers)			Rémunération hebdomadaire brute (en milliers)			Rémunération hebdomadaire moyenne (incluant temps supplémentaire)		
		Nov. p 2003 Nov. p	Oct. r 2003 Oct. r	Nov. 2002 Nov.	Nov. p 2003 Nov. p	Oct. r 2003 Oct. r	Nov. 2002 Nov.	Nov. p 2003 Nov. p	Oct. r 2003 Oct. r	Nov. 2002 Nov.
BRITISH COLUMBIA - COLOMBIE-BRITANNIQUE										
811	Repair & maintenance - Réparation et entretien	21.5	21.4	21.7	\$13,768	\$13,497	\$13,404	\$639.52	\$629.40	\$617.77
8111	Automotive repair & maintenance - Réparation et entretien de véhicules automobiles	13.6	13.7	13.9	8,544	8,232	7,996	627.78	601.58	577.13
8113	Comm. & ind. mach. & equip. (exc. auto. & electro.) repair & mtnt. - Répar. et entretien mach., mat. comm., ind., sauf auto., électro.	3.2	3.1	3.6	2,164	2,159	2,906	672.33	693.07	811.66
812	Personal & laundry services - Services personnels et services de blanchissage	18.2	18.2	17.8	7,102	7,221	7,232	390.36	397.24	405.71
8121	Personal care services - Services de soins personnels	10.6	10.7	10.3	3,986	4,113	3,829	377.74	386.12	371.74
8122	Funeral services - Services funéraires	1.2	1.3	1.3	823	836	897	661.83	647.61	683.62
8123	Dry cleaning & laundry services - Services de nettoyage à sec et de blanchissage	4.2	4.0	3.9	1,468	1,399	1,534	348.18	346.17	392.90
8129	Other personal services - Autres services personnels	2.2	2.2	2.3	826	873	972	378.27	398.01	420.89
813	Grant-making, civic, & professional & similar organizations - Fondations, groupes de citoyens, organisations prof., similaires	28.2	27.7	26.7	17,109	16,471	15,489	606.93	594.19	580.56
8133	Social advocacy organizations - Organismes d'action sociale	2.2	2.2	2.1	1,250	1,268	1,148	561.64	571.50	543.34
8134	Civic & social organizations - Organisations civiques et amicales	12.6	12.6	12.3	5,530	5,513	4,921	438.18	438.47	400.09
8139	Business, professional, labour & other membership organizations - Asso. gens d'affaires, org. prof., syndic. et autres asso. pers.	11.3	10.8	10.4	9,195	8,591	8,289	816.83	792.12	800.67
91	Public administration - Administrations publiques	75.3	76.2	73.6	65,340	67,914	65,495	867.66	891.34	890.21
911	Federal government public administration - Administration publique fédérale	27.8	27.9	28.8	29,400	30,132	30,725	1,058.96	1,080.80	1,066.33
912	Provincial & territorial public administration - Administrations publiques provinciales et territoriales	17.9	18.4	17.5	14,882	16,060	15,115	832.84	871.97	863.09
913	Local, municipal & regional public administration - Administrations publiques locales, municipales et régionales	21.8	22.1	20.4	16,556	16,951	15,983	758.83	767.91	785.23
41-91N	Service producing industries - Branche productrice de services	1,347.5	1,348.3	1,331.6	875,893	865,656	857,597	650.03	642.04	644.04
00-91N	Industrial aggregate (including unclassified) - Ensemble des industries y compris les entreprises non classifiées *	1,639.3	1,654.6	1,632.8	1,116,092	1,119,386	1,104,350	685.44	681.05	679.48
YUKON										
23	Construction - Construction	0.7	0.8	0.7	551	689	666	808.31	882.63	911.06
231	Prime contracting - Entrepreneurs principaux	0.4	0.4	0.4	301	367	353	798.01	855.64	917.05
11-33N	Goods producing industries - Branche productrice de biens	1.3	1.4	1.2	1,170	1,288	1,155	909.43	932.77	933.81
41-45N	Trade - Commerce	2.3	2.3	2.3	1,243	1,220	1,240	536.75	528.68	529.13
44-45	Retail trade - Commerce de détail	2.0	2.0	2.1	960	938	971	480.25	475.24	469.38
4451	Grocery stores - Épicereries	0.6	0.6	0.6	236	231	237	380.20	366.16	370.35
48-49	Transportation & warehousing - Transport et entreposage	1.1	1.1	0.9	811	838	732	748.94	761.74	792.05
4841	General freight trucking - Transport par camion de marchandises diverses	0.1	0.1	0.1	75	70	63	529.07	498.30	553.37
61	Educational services - Services d'enseignement	1.3	1.3	1.4	1,018	999	1,353	760.48	780.21	974.28
62	Health care & social assistance - Soins de santé et assistance sociale	1.0	1.1	0.8	731	778	509	719.29	734.08	664.52
72	Accommodation & food services - Hébergement et services de restauration	1.3	1.6	1.5	566	700	581	420.16	439.98	391.03
721	Accommodation services - Services d'hébergement	0.8	1.0	1.0	386	491	412	456.55	489.24	419.26
722	Food services & drinking places - Services de restauration et débits de boissons	0.5	0.6	0.5	180	209	169	358.74	355.98	335.87
7222	Limited-service eating places - Établissements de restauration à service restreint	0.3	0.4	0.2	116	132	62	388.26	371.86	370.40
8134	Civic & social organizations - Organisations civiques et amicales	0.1	0.1	0.1	29	38	27	385.73	423.86	394.89

* Earnings exclude unclassified - La rémunération exclut les non classifiées

Table 5
Estimates of Employment, Payrolls and Average Weekly Earnings
for All Employees, by Industry, Canada, Provinces and Territories.

Tableau 5
Estimations de l'emploi, de la rémunération brute et de la
rémunération hebdomadaire moyenne, pour l'ensemble
des salariés, par industrie, Canada, provinces et territoires.

(Continued - suite)

		All Employees - Salariés								
NAICS	Industry	Employment (in thousands)			Total weekly payrolls (in thousands)			Average weekly earnings (including overtime)		
SCIAN	Industrie	Emploi (en milliers)			Rémunération hebdomadaire brute (en milliers)			Rémunération hebdomadaire moyenne (incluant temps supplémentaire)		
		Nov. p 2003 Nov. p	Oct. r 2003 Oct. r	Nov. 2002 Nov.	Nov. p 2003 Nov. p	Oct. r 2003 Oct. r	Nov. 2002 Nov.	Nov. p 2003 Nov. p	Oct. r 2003 Oct. r	Nov. 2002 Nov.
YUKON										
91	Public administration - Administrations publiques	4.7	4.9	4.9	\$4,478	\$4,534	\$4,439	\$961.46	\$922.44	\$900.72
911	Federal government public administration - Administration publique fédérale	0.5	0.5	0.9	542	562	777	1,052.90	1,062.34	910.12
912	Provincial & territorial public administration - Administrations publiques provinciales et territoriales	2.8	2.9	2.6	2,770	2,773	2,488	1,005.98	953.89	944.12
41-91N	Service producing industries - Branche productrice de services	14.1	14.7	14.3	10,585	10,884	10,673	748.93	740.42	745.29
00-91N	Industrial aggregate (including unclassified) - Ensemble des industries y compris les entreprises non classifiées *	15.6	16.2	15.7	11,755	12,172	11,828	762.33	756.93	760.29
NORTHWEST TERRITORIES - TERRITOIRES DU NORD-OUEST										
23	Construction - Construction	1.6	1.8	1.7	1,462	1,720	1,383	894.40	949.85	817.55
231	Prime contracting - Entrepreneurs principaux	1.0	1.1	1.1	950	1,165	868	955.16	1,027.91	822.98
232	Trade contracting - Entrepreneurs spécialisés	0.6	0.7	0.6	513	555	515	800.13	819.26	808.56
11-33N	Goods producing industries - Branche productrice de biens	3.6	3.8	3.8	3,915	4,084	4,413	1,075.19	1,078.49	1,146.56
41-45N	Trade - Commerce	2.6	2.6	2.3	1,630	1,662	1,545	635.71	633.43	673.33
41	Wholesale Trade - Commerce de gros	0.5	0.5	0.5	443	468	471	897.54	868.72	914.91
44-45	Retail trade - Commerce de détail	2.1	2.1	1.8	1,187	1,194	1,073	573.22	572.68	603.41
4451	Grocery stores - Épiceries	0.4	0.4	0.3	249	243	187	555.92	542.11	556.90
48-49	Transportation & warehousing - Transport et entreposage	1.9	2.0	2.0	1,548	1,740	1,748	820.70	867.02	869.94
62	Health care & social assistance - Soins de santé et assistance sociale	1.7	1.8	1.5	1,800	1,796	1,251	1,041.37	979.15	860.71
72	Accommodation & food services - Hébergement et services de restauration	1.4	1.4	1.5	555	562	553	403.28	397.16	378.46
721	Accommodation services - Services d'hébergement	0.5	0.5	0.7	297	297	287	564.99	544.71	438.32
722	Food services & drinking places - Services de restauration et débits de boissons	0.9	0.9	0.8	258	266	266	303.41	304.95	329.75
81	Other services (except public administration) - Autres services, sauf les administrations publiques	0.8	0.8	0.7	476	463	426	631.08	615.25	615.11
813	Grant-making, civic, & professional & similar organizations - Fondations, groupes de citoyens, organisations prof., similaires	0.6	0.6	0.5	364	353	307	640.19	640.32	606.60
8134	Civic & social organizations - Organisations civiques et amicales	0.4	0.3	0.3	188	186	188	518.40	568.25	584.47
91	Public administration - Administrations publiques	4.9	4.9	4.8	4,951	4,994	4,795	1,012.25	1,027.68	1,007.03
911	Federal government public administration - Administration publique fédérale	0.9	0.9	0.9	1,075	1,060	908	1,178.32	1,148.36	997.48
912	Provincial & territorial public administration - Administrations publiques provinciales et territoriales	2.5	2.5	2.4	2,890	2,913	2,952	1,159.21	1,169.87	1,206.29
41-91N	Service producing industries - Branche productrice de services	18.0	18.3	17.7	15,361	15,609	14,738	854.09	850.76	834.93
00-91N	Industrial aggregate (including unclassified) - Ensemble des industries y compris les entreprises non classifiées *	22.0	22.4	21.7	19,276	19,693	19,151	891.32	889.73	890.72
NUNAVUT - NUNAVUT										
23	Construction - Construction	0.7	0.8	0.8	756	782	673	1,020.03	963.91	892.28

* Earnings exclude unclassified - La rémunération exclut les non classifiées

Table 5
Estimates of Employment, Payrolls and Average Weekly Earnings
for All Employees, by Industry, Canada, Provinces and Territories.

Tableau 5
Estimations de l'emploi, de la rémunération brute et de la
rémunération hebdomadaire moyenne, pour l'ensemble
des salariés, par industrie, Canada, provinces et territoires.

(Continued - suite)

		All Employees - Salariés								
NAICS	Industry	Employment (in thousands)			Total weekly payrolls (in thousands)			Average weekly earnings (including overtime)		
SCIAN	Industrie	Emploi (en milliers)			Rémunération hebdomadaire brute (en milliers)			Rémunération hebdomadaire moyenne (incluant temps supplémentaire)		
		Nov. p 2003 Nov. p	Oct. r 2003 Oct. r	Nov. 2002 Nov.	Nov. p 2003 Nov. p	Oct. r 2003 Oct. r	Nov. 2002 Nov.	Nov. p 2003 Nov. p	Oct. r 2003 Oct. r	Nov. 2002 Nov.
NUNAVUT - NUNAVUT										
231	Prime contracting - Entrepreneurs principaux	0.5	0.6	0.5	\$525	\$582	\$496	\$1,080.64	\$1,019.72	\$938.13
232	Trade contracting - Entrepreneurs spécialisés	0.3	0.2	0.2	231	200	177	904.93	831.35	784.94
11-33N Goods producing industries - Branche productrice de biens		1.3	1.4	1.8	1,283	1,331	1,657	966.82	956.38	947.00
41-45N Trade - Commerce		1.3	1.3	1.1	691	657	598	518.19	504.26	538.95
44-45	Retail trade - Commerce de détail	1.2	1.2	1.0	589	553	506	482.45	466.47	507.06
4451	Grocery stores - Épiceries	0.3	0.3	0.3	107	89	79	351.54	323.76	284.34
48-49 Transportation & warehousing - Transport et entreposage		0.4	0.4	0.5	349	358	402	802.09	799.82	847.74
62	Health care & social assistance - Soins de santé et assistance sociale	1.9	1.8	1.6	1,855	1,712	1,264	992.06	950.72	806.08
72	Accommodation & food services - Hébergement et services de restauration	0.5	0.5	0.3	200	220	142	436.57	438.55	417.80
721	Accommodation services - Services d'hébergement	0.3	0.3	0.2	145	155	108	519.11	514.06	460.84
722	Food services & drinking places - Services de restauration et débits de boissons	0.2	0.2	0.1	55	65	34	307.56	325.51	322.95
813	Grant-making, civic, & professional & similar organizations - Fondations, groupes de citoyens, organisations prof., similaires	0.2	0.2	0.3	135	142	151	613.98	599.13	596.92
8134	Civic & social organizations - Organisations civiques et amicales	0.2	0.2	0.2	121	125	116	651.47	607.90	649.36
91	Public administration - Administrations publiques	2.9	2.8	2.8	2,609	2,666	2,538	901.08	951.14	896.60
912	Provincial & territorial public administration - Administrations publiques provinciales et territoriales	1.1	1.1	1.1	976	980	970	908.29	913.21	910.90
41-91N Service producing industries - Branche productrice de services		9.9	9.9	9.2	7,824	7,834	7,122	789.53	791.02	777.68
00-91N Industrial aggregate (including unclassified) - Ensemble des industries y compris les entreprises non classifiées *		11.4	11.5	11.1	9,107	9,165	8,779	810.47	811.40	804.84

* Earnings exclude unclassified - La rémunération exclut les non classifiées

Employment, earnings and hours, 2003
 Statistics Canada - Cat. No. 72-002-XIB

Emploi, gains et durée du travail, 2003
 Statistique Canada - n° 72-002-XIB au cat.

Table 6

Tableau 6

Estimates of Employment, Average Hourly Earnings and Hours, for Employees Paid by the Hour, by Industry, Canada, Provinces and Territories.

Estimations de l'emploi, de la rémunération horaire moyenne et des heures, pour les salariés rémunérés à l'heure, par industrie, Canada, provinces et territoires.

In November, average hourly earnings including overtime for employees paid by the hour increased by \$0.08 compared to the previous month to stand at \$17.38. Average weekly hours for the same employees showed a decline of 0.3 hours from last month to stand at 31.9 hours.

En novembre, la rémunération horaire moyenne (incluant le temps supplémentaire) des salariés rémunérés à l'heure se situait à 17,38\$, en hausse de 0,08\$ par rapport au mois précédent. La moyenne des heures hebdomadaires de ces salariés s'est établie à 31,9 heures, une baisse de 0,3 heure par rapport au mois précédent.

	Page
<u>Canada</u>	<u>127</u>
<u>Provinces and Territories / Provinces et territoires</u>	<u>132</u>

Table 6

Estimates of Employment, Average Hourly Earnings and Hours for Employees Paid by the Hour, by Industry, Canada, Provinces and Territories.

Tableau 6

Estimations de l'emploi, de la rémunération horaire moyenne et des heures, pour les salariés rémunérés à l'heure, par industrie, Canada, provinces et territoires.

		Employees paid by the hour - Salariés rémunérés à l'heure											
NAICS	Industry	Employment (in thousands)			Average hourly earnings (including overtime)			Average hourly earnings (excluding overtime)			Average weekly hours (including overtime)		
SCIAN	Industrie	Emploi (en milliers)			Rémunération horaire moyenne (incluant temps supplémentaire)			Rémunération horaire moyenne (excluant temps supplémentaire)			Heures hebdomadaires moyennes (incluant temps supplémentaire)		
		Nov. p 2003	Oct. r 2003	Nov. 2002	Nov. p 2003	Oct. r 2003	Nov. 2002	Nov. p 2003	Oct. r 2003	Nov. 2002	Nov. p 2003	Oct. r 2003	Nov. 2002
		Nov. p	Oct. r	Nov.	Nov. p	Oct. r	Nov.	Nov. p	Oct. r	Nov.	Nov. p	Oct. r	Nov.
CANADA													
11	Forestry, logging & support - Foresterie, exploitation et soutien	27.0	31.5	32.9	\$21.77	\$21.74	\$21.47	\$20.63	\$20.40	\$20.84	39.6	39.1	38.6
113	Forestry & logging - Foresterie et exploitation forestière	19.6	22.6	23.8	22.45	22.38	22.25	21.26	20.99	21.55	39.1	38.6	38.2
1133	Logging - Exploitation forestière	18.7	21.6	22.8	22.65	22.60	22.48	21.45	21.20	21.77	39.1	38.7	38.2
1153	Support activities for forestry - Activités de soutien à la foresterie	7.5	8.9	9.0	20.08	20.20	19.50	19.05	18.97	19.04	41.0	40.3	39.8
21	Mining & oil & gas extraction - Extraction minière et extraction de pétrole et de gaz	96.9	94.2	75.0	25.02	24.75	24.85	23.74	23.54	22.75	44.6	43.3	42.3
211	Oil & gas extraction - Extraction de pétrole et de gaz	23.7	22.7	18.2	31.01	30.93	29.38	29.52	29.49	27.06	45.4	44.5	43.7
212	Mining (except oil & gas) - Extraction minière, sauf l'extraction de pétrole et de gaz	34.6	34.7	28.9	22.61	22.55	23.52	21.45	21.45	21.61	44.2	42.9	41.9
2121	Coal mining - Extraction de charbon	2.5	2.5	2.8	28.67	27.88	24.92	27.08	26.44	23.06	45.4	43.6	42.8
2122	Metal ore mining - Extraction de minerais métalliques	16.6	16.4	14.1	23.27	23.12	25.55	22.16	22.06	23.41	44.3	42.8	41.4
2123	Non-metallic mineral mining & quarrying - Extraction de minerais non métalliques	15.5	15.9	11.9	20.90	21.11	20.82	19.74	20.02	19.17	43.9	42.9	42.2
213	Support activities for mining & oil & gas extraction - Activités de soutien à l'extraction minière, du pétrole et du gaz	38.6	36.8	27.9	23.41	22.86	23.13	22.12	21.68	20.97	44.5	42.9	41.8
23	Construction - Construction	396.3	445.5	436.6	20.98	21.17	21.04	20.52	20.52	20.30	38.4	39.4	38.5
231	Prime contracting - Entrepreneurs principaux	150.2	184.8	177.8	20.03	20.43	21.28	19.57	19.84	20.13	39.3	40.2	39.3
2312	Building construction - Construction de bâtiments	77.7	96.3	97.5	19.03	19.48	20.41	18.64	18.96	19.36	38.0	38.5	37.9
2313	Engineering construction - Travaux de génie	53.2	66.8	58.7	19.97	20.61	21.82	19.43	19.95	20.36	41.9	43.1	41.8
232	Trade contracting - Entrepreneurs spécialisés	246.1	260.7	258.7	21.59	21.70	20.88	21.12	21.02	20.42	37.9	38.9	38.0
2321	Site preparation work - Préparation du terrain	28.2	30.8	29.5	22.13	22.60	20.47	21.66	21.90	20.07	38.2	39.1	38.0
2323	Building exterior finishing work - Finition extérieure de bâtiments	30.8	33.0	32.2	18.91	18.93	19.47	18.51	18.34	19.08	38.6	39.5	37.9
2324	Building interior finishing work - Finition intérieure de bâtiments	36.7	39.9	39.9	18.42	18.64	18.17	18.03	18.07	17.80	38.2	39.0	37.1
2325	Bldg equipment installation - Installation d'équipements techniq.	113.4	116.2	117.1	22.78	22.87	22.03	22.26	22.14	21.49	37.3	38.4	38.3
31-33	Manufacturing - Fabrication	1,382.9	1,401.8	1,446.0	19.87	19.78	19.16	19.07	18.91	18.42	39.1	39.1	39.2
	Non-durable goods - Biens non durables	624.0	633.3	651.2	18.11	17.97	17.21	17.47	17.32	16.60	38.4	38.4	38.2
	Durable goods - Biens durables	759.0	768.5	794.9	21.27	21.22	20.67	20.36	20.20	19.85	39.6	39.7	40.1
311	Food manufacturing - Fabrication d'aliments	192.6	185.5	199.7	17.31	17.54	16.03	16.83	17.00	15.36	37.8	37.5	36.9
3114	Fruit & vegetable preserving & specialty food mfg - Mise en conserve de fruits, légumes et fabr. de spéc. alimentaires	22.4	22.5	22.2	19.38	19.87	17.93	18.84	19.26	17.48	38.1	37.7	36.9
3116	Meat product manufacturing - Fabrication de produits de viande	48.3	46.0	48.3	17.68	17.52	15.81	17.19	16.99	14.95	37.6	37.3	36.6
3117	Seafood product preparation & packaging - Préparation et conditionnement de poissons et fruits de mer	20.4	21.9	25.8	14.41	14.93	13.89	14.01	14.48	13.08	36.9	36.9	36.5
3118	Bakeries & tortilla manufacturing - Boulangeries et fabr. de tortillas	37.3	35.9	37.9	15.25	15.33	14.66	14.83	14.86	14.35	37.7	37.5	36.5
3119	Other food manufacturing - Fabrication d'autres aliments	20.2	18.6	20.1	17.42	18.56	16.75	16.94	17.99	16.14	38.0	38.0	37.4
3121	Beverage manufacturing - Fabrication de boissons	21.4	19.4	20.6	21.91	19.38	21.94	20.77	18.51	20.93	38.4	37.3	37.0
3122	Tobacco manufacturing - Fabrication du tabac	3.0	2.7	3.3	22.76	21.51	25.69	21.12	19.95	24.04	40.9	40.7	38.6
3131	Fibre, yarn & thread mills - Usines de fibres, de filés et de fils	6.0	6.1	5.1	13.26	12.97	13.75	12.82	12.38	13.43	37.4	39.3	38.8
3132	Fabric mills - Usines de tissus	11.6	11.6	12.0	17.65	16.68	15.61	17.08	15.92	15.24	38.3	39.3	39.8
3133	Textile & fabric finishing & fabric coating - Finissage de textiles, tissus et revêtement de tissus	5.7	5.8	5.2	14.45	13.65	13.45	13.98	13.03	13.11	38.1	39.4	39.7
3161	Leather & hide tanning & finishing - Tannage et finissage du cuir et des peaux	1.4	1.4	1.9	16.67	15.80	15.01	16.13	15.08	14.76	39.3	40.0	39.2
3162	Footwear manufacturing - Fabrication de chaussures	6.0	5.8	5.9	11.66	11.07	11.81	11.28	10.57	11.17	38.3	38.7	39.1
3169	Other leather & allied product mfg - Fabr. d'autres produits en cuir et produits analogues	3.5	3.6	3.1	12.13	11.32	11.03	11.73	10.81	10.62	37.2	38.3	38.1
321	Wood product manufacturing - Fabrication de produits en bois	103.2	106.1	105.7	19.72	20.15	18.74	19.29	19.61	17.98	38.1	37.0	39.6
3211	Sawmills & wood preservation - Scieries et préservation du bois	43.4	47.3	49.7	21.59	22.03	20.25	21.12	21.44	19.41	38.3	36.9	40.3
3212	Veneer, plywood & engineered wood product mfg - Fabr. de placages, contreplaqués et produits en bois reconstitué	22.5	21.8	20.7	20.83	21.02	19.22	20.38	20.46	18.34	37.6	36.4	39.3
3219	Other wood product mfg - Fabrication d'autres produits en bois	37.2	37.0	35.3	16.86	17.30	16.24	16.50	16.83	15.68	38.2	37.5	38.7
322	Paper manufacturing - Fabrication du papier	76.9	77.3	71.4	22.90	23.09	23.44	22.01	22.10	22.57	39.6	38.5	39.6

* Refer to survey overview. - Voir l'aperçu de l'enquête.

** Earnings and hours exclude unclassified - La rémunération et les heures excluent les non classifiées

Table 6
Estimates of Employment, Average Hourly Earnings and Hours for Employees Paid by the Hour, by Industry, Canada, Provinces and Territories.

(Continued - suite)

Tableau 6
Estimations de l'emploi, de la rémunération horaire moyenne et des heures, pour les salariés rémunérés à l'heure, par industrie, Canada, provinces et territoires.

		Employees paid by the hour - Salariés rémunérés à l'heure											
NAICS	Industry	Employment (in thousands)			Average hourly earnings (including overtime)			Average hourly earnings (excluding overtime)			Average weekly hours (including overtime)		
SCIAN	Industrie	Emploi (en milliers)			Rémunération horaire moyenne (incluant temps supplémentaire)			Rémunération horaire moyenne (excluant temps supplémentaire)			Heures hebdomadaires moyennes (incluant temps supplémentaire)		
		Nov. p 2003	Oct. r 2003	Nov. 2002	Nov. p 2003	Oct. r 2003	Nov. 2002	Nov. p 2003	Oct. r 2003	Nov. 2002	Nov. p 2003	Oct. r 2003	Nov. 2002
		Nov. p	Oct. r	Nov.	Nov. p	Oct. r	Nov.	Nov. p	Oct. r	Nov.	Nov. p	Oct. r	Nov.
CANADA													
3221	Pulp, paper & paperboard mills - Usines de pâte à papier, de papier et de carton	43.0	43.5	39.4	\$24.57	\$24.71	\$25.39	\$23.61	\$23.65	\$24.44	40.5	39.0	39.9
3251	Basic chemical mfg - Fabrication de produits chimiques de base	6.4	7.8	7.3	24.03	24.52	21.99	22.82	23.26	21.26	40.2	40.3	39.2
3254	Pharmaceutical & medicine manufacturing - Fabrication de produits pharmaceutiques et de médicaments	12.5	13.6	12.8	19.00	19.49	19.49	18.05	18.49	18.96	39.8	40.2	38.7
3256	Soap, cleaning compound & toilet preparation manufacturing - Fabrication de savons, de détachants et de produits de toilette	7.2	7.9	8.1	19.44	20.33	17.71	18.46	19.28	17.39	37.5	37.9	38.2
3259	Other chemical product mfg - Fabr. d'autres produits chimiques	6.0	6.5	5.8	21.12	21.81	20.33	20.16	20.69	19.58	39.0	40.2	39.1
3262	Rubber product mfg - Fabrication de produits en caoutchouc	21.8	23.9	23.0	18.31	17.58	17.31	17.62	16.93	16.83	39.0	38.9	40.6
3272	Glass & glass product mfg - Fabr. de verre et de produits en verre	10.9	11.4	11.0	18.22	17.62	19.85	17.60	16.88	19.56	37.5	38.4	37.0
3273	Cement & concrete prod. mfg - Fabr. de ciment et prod. en béton	17.9	19.0	19.3	17.33	16.26	18.37	16.74	15.58	17.64	40.0	40.7	39.3
3279	Other non-metallic mineral product manufacturing - Fabrication d'autres produits minéraux non métalliques	5.6	5.7	6.1	18.87	17.95	19.90	18.23	17.20	19.57	38.2	39.3	37.9
3311	Iron & steel mills & ferro-alloy manufacturing - Sidérurgie	19.7	19.9	19.8	25.52	26.40	25.22	24.26	25.30	24.26	40.6	39.6	41.4
3312	Steel product manufacturing from purchased steel - Fabrication de produits en acier à partir d'acier acheté	8.0	7.8	8.2	22.00	22.54	22.17	20.86	21.43	20.64	41.2	40.2	41.6
3313	Alumina & aluminium production & processing - Production et transformation d'alumine et d'aluminium	12.4	12.4	12.2	22.63	23.34	22.13	21.41	22.16	21.14	39.7	39.6	40.9
3314	Non-ferrous metal (except aluminium) production & processing - Production et transform. de métaux non ferreux, sauf l'aluminium	10.5	10.3	12.5	24.56	25.19	24.91	23.24	23.91	23.07	42.0	40.8	41.7
3315	Foundries - Fonderies	12.6	12.7	13.9	25.34	25.59	22.61	23.98	24.30	21.80	38.4	37.8	39.7
332	Fabricated metal product mfg - Fabrication de produits métalliques	135.0	142.0	153.0	19.99	19.99	18.55	19.23	18.92	17.97	38.7	39.4	40.1
3323	Architectural & structural metals manufacturing - Fabr. produits architecture et éléments de charpentes métalliques	41.3	43.4	44.4	19.67	19.66	18.22	18.94	18.63	17.62	38.6	39.4	40.2
3327	Machine shops, turned product, screw, nut & bolt manufacturing - Ateliers usinage, fabr. produits tournés, vis, écrous et boulons	26.3	27.9	30.1	19.89	19.63	18.47	19.16	18.60	18.04	39.3	39.8	39.9
3329	Other fabricated metal prod. mfg - Fabr. d'autres prod. métalliques	13.3	14.0	16.3	21.02	21.11	19.03	20.25	20.00	18.52	37.8	38.4	39.9
333	Machinery manufacturing - Fabrication de machines	103.5	104.2	98.3	22.74	23.09	22.34	21.56	21.71	21.67	39.6	39.5	40.0
3331	Agricultural, construction & mining machinery manufacturing - Fabr. de machines pour agri., construction et extraction minière	19.8	19.8	18.3	21.54	21.77	21.36	20.43	20.46	20.86	39.3	39.4	39.6
3332	Industrial machinery mfg - Fabrication de machines industrielles	12.2	12.2	13.7	22.16	22.58	23.53	20.87	21.22	22.60	40.5	40.4	41.3
3334	Ventilation, heating, a/c & commercial refrigeration equip. mfg - Fabr. d'appareils de chauff., vent., clima., réfrig. commerciale	10.9	11.0	10.7	19.13	19.05	19.40	18.15	17.89	18.83	38.4	39.3	39.3
3335	Metalworking machinery manufacturing - Fabrication de machines-outils pour le travail du métal	21.2	21.3	19.5	25.30	25.30	23.20	24.01	23.76	22.45	40.1	39.6	40.1
3339	Other general-purpose machinery manufacturing - Fabrication d'autres machines d'usage général	25.9	26.2	23.7	23.19	24.04	23.29	22.00	22.58	22.71	39.2	39.2	39.8
3341	Computer & peripheral equipment manufacturing - Fabrication de matériel informatique et périphérique	5.2	4.7	4.9	19.84	19.83	17.43	19.28	19.44	16.99	41.6	39.8	37.1
3342	Communications equip. mfg - Fabr. de matériel de communication	12.0	10.6	9.8	21.59	21.65	20.02	21.19	21.41	19.83	44.1	41.6	39.2
3344	Semiconductor & other electronic component manufacturing - Fabr. de semi-conducteurs et d'autres composants électroniques	10.4	9.0	10.8	17.12	16.98	18.34	16.77	16.77	18.18	42.3	41.0	38.6
3345	Navigational, measuring, medical & control instruments mfg - Fabr. d'instruments de navigation, mesure, commande, médicaux	14.9	13.2	12.9	20.75	20.91	19.94	20.33	20.65	19.79	44.6	42.3	38.8
3351	Electric lighting equip. mfg - Fabr. matériel électrique d'éclairage	4.2	4.4	4.5	15.25	15.20	16.76	14.94	14.77	16.42	40.2	40.7	39.9
3352	Household appliance mfg - Fabrication d'appareils ménagers	4.4	4.8	4.8	15.78	16.03	17.46	15.46	15.58	17.11	38.4	38.7	39.9
3353	Electrical equipment mfg - Fabrication de matériel électrique	10.6	10.8	11.6	19.88	20.52	19.87	19.47	19.94	19.45	36.6	36.4	37.4
3359	Other electrical equipment & component manufacturing - Fabr. d'autres types de matériel et de composants électriques	9.1	9.2	9.7	17.84	18.23	18.56	17.51	17.72	18.08	39.7	39.5	40.4
336	Transportation equipment mfg - Fabr. de matériel de transport	176.3	177.3	179.9	24.21	23.64	24.02	22.82	22.17	22.56	40.8	41.9	41.5
3361	Motor vehicle mfg - Fabrication de véhicules automobiles	39.3	36.5	42.1	31.58	30.79	30.07	29.45	28.90	28.61	42.1	43.1	41.9
3363	Motor vehicle parts mfg - Fabr. de pièces pour véhicules auto.	81.1	83.6	76.1	21.90	21.74	22.58	20.73	20.32	20.62	39.3	41.2	41.6
3364	Aerospace product & parts manufacturing - Fabrication de produits aérospatiaux et de leurs pièces	23.7	23.4	30.5	23.23	23.36	22.46	22.32	22.44	21.91	46.0	44.4	42.3
3371	Household & institutional furniture & kitchen cabinet mfg - Fabr. meubles de maison, d'étab. institut. et d'armoire de cuisine	38.7	39.1	46.5	16.49	15.97	16.13	16.18	15.71	16.05	38.3	38.6	38.7
3372	Office furniture (including fixtures) manufacturing - Fabr. de meubles de bureau, y compris les articles d'ameublement	21.2	21.3	25.1	17.95	18.14	18.34	17.63	17.86	18.12	37.6	37.6	38.8
3391	Medical equipment & supplies manufacturing - Fabrication de fournitures et matériel médicaux	11.7	11.6	11.8	18.41	18.70	16.38	18.08	18.51	16.19	36.1	35.7	36.7
3399	Other miscellaneous mfg - Autres activités diverses de fabrication	28.0	27.7	29.3	16.13	16.44	14.49	15.84	16.27	14.30	37.0	36.5	36.7

* Refer to survey overview. - Voir l'aperçu de l'enquête.

** Earnings and hours exclude unclassified - La rémunération et les heures excluent les non classifiées

Table 6
Estimates of Employment, Average Hourly Earnings and Hours for Employees Paid by the Hour, by Industry, Canada, Provinces and Territories.

(Continued - suite)

Tableau 6
Estimations de l'emploi, de la rémunération horaire moyenne et des heures, pour les salariés rémunérés à l'heure, par industrie, Canada, provinces et territoires.

		Employees paid by the hour - Salariés rémunérés à l'heure											
NAICS	Industry	Employment (in thousands)			Average hourly earnings (including overtime)			Average hourly earnings (excluding overtime)			Average weekly hours (including overtime)		
SCIAN	Industrie	Emploi (en milliers)			Rémunération horaire moyenne (incluant temps supplémentaire)			Rémunération horaire moyenne (excluant temps supplémentaire)			Heures hebdomadaires moyennes (incluant temps supplémentaire)		
		Nov. p 2003 Nov. p	Oct. r 2003 Oct. r	Nov. 2002 Nov.	Nov. p 2003 Nov. p	Oct. r 2003 Oct. r	Nov. 2002 Nov.	Nov. p 2003 Nov. p	Oct. r 2003 Oct. r	Nov. 2002 Nov.	Nov. p 2003 Nov. p	Oct. r 2003 Oct. r	Nov. 2002 Nov.
CANADA													
	11-33N Goods producing industries - Branche productrice de biens	1,930.3	2,016.0	2,029.5	\$20.56	\$20.54	\$19.95	\$19.74	\$19.66	\$19.11	39.3	39.4	39.2
	41-45N Trade - Commerce	1,365.0	1,413.6	1,401.8	14.60	14.52	14.10	14.44	14.35	13.96	28.6	29.0	28.4
41	Wholesale Trade - Commerce de gros	302.1	308.4	281.2	15.90	15.95	15.85	15.54	15.58	15.50	33.8	34.2	35.5
4152	New motor vehicle parts & accessories whl-dist - Gros-dist de pièces, d'accessoires neufs pour véhicules automobiles	17.6	19.0	18.8	15.30	15.35	15.73	15.07	15.10	15.51	35.4	36.5	36.4
4161	Electrical, plumbing, heating & a/c equipment & supplies whl-dist - Gros-dist matériel et fourn. élec., plomberie, chauffage, climat.	16.9	18.2	17.0	16.14	16.16	15.99	15.90	15.90	15.75	35.7	36.2	36.7
4163	Lumber, millwork, hardware & other building supplies whl-dist - Gros-dist bois d'oeuvre, menui. préfab., quincc., fourn. construc.	25.2	27.7	26.4	16.62	16.66	16.17	16.37	16.39	15.95	34.6	35.2	35.9
417	Machinery, equipment & supplies whl-dist - Gros-dist de machines, de matériel et de fournitures	50.1	51.4	52.8	19.46	19.64	19.82	18.72	19.01	19.03	37.8	38.0	37.1
4171	Farm, lawn & garden machinery & equipment whl-dist - Gros-dist de machines, matériel pour l'agri., pelouses et jardinage	4.5	5.0	5.1	16.16	17.36	16.99	16.01	17.20	16.86	33.2	33.4	35.2
4172	Const., forestry, mining & indus. mach. equip. & suppl. whl-dist - Gros-dist mach., matériel, fourn. indus., const., forest., minière	20.6	21.1	20.8	20.82	20.14	21.82	19.37	18.92	20.26	40.4	41.2	39.4
4173	Computer & communications equipment & supplies whl-dist - Gros-dist d'ordinateurs et de matériel de communication	9.2	8.3	9.6	20.71	20.71	20.87	20.58	20.60	20.76	38.9	39.9	36.3
4179	Other machinery, equipment & supplies whl-dist - Gros-dist d'autres machines, matériel et fournitures	15.8	17.0	17.4	17.53	18.94	17.37	17.37	18.77	17.05	35.3	34.6	35.2
418	Miscellaneous whl-dist - Gros-dist de produits divers	41.5	38.9	35.6	13.74	14.09	13.96	13.45	13.76	13.71	29.6	28.1	34.8
4181	Recyclable material whl-dist - Gros-dist de matières recyclables	6.4	6.1	5.6	12.43	12.50	12.07	12.16	12.21	11.85	28.8	27.6	34.7
4182	Paper, paper product & disposable plastic product whl-dist - Gros-dist de papier, produits du papier et de plastique jetables	8.2	7.5	7.0	13.40	13.95	14.94	13.11	13.62	14.72	30.7	29.2	35.4
4183	Agricultural supplies whl-dist - Gros-dist de fournitures agricoles	5.8	5.6	4.5	13.20	13.62	14.37	12.92	13.31	14.12	29.9	28.0	35.6
4184	Chemical (except agricultural) & allied product whl-dist - Gros-dist de produits chimiques et analogues, sauf agricoles	5.3	4.9	4.6	15.43	15.94	16.55	15.11	15.57	16.23	32.8	29.8	36.5
4189	Other miscellaneous whl-dist - Gros-dist d'autres produits divers	15.8	14.7	13.9	14.03	14.35	13.15	13.74	14.02	12.90	28.2	27.1	33.6
419	Wholesale agents & brokers - Agents, courtiers commerce de gros	15.9	15.1	14.3	16.26	16.83	15.32	15.81	16.34	15.03	30.9	28.9	35.8
44-45	Retail trade - Commerce de détail	1,062.8	1,105.2	1,120.6	14.14	14.02	13.51	14.06	13.93	13.46	27.1	27.6	26.7
441	Motor vehicle & parts dealers - Marchands de véhicules automobiles et de leurs pièces	81.8	83.7	72.9	17.23	17.66	16.41	17.12	17.53	16.37	36.9	38.2	38.2
4411	Automobile dealers - Marchands d'automobiles	58.9	60.0	53.3	18.63	19.25	17.76	18.52	19.10	17.72	37.7	39.2	38.9
4413	Automotive parts, accessories & tire stores - Magasins de pièces, de pneus et d'accessoires pour véhicules auto.	15.1	15.4	12.8	13.46	13.22	12.55	13.37	13.12	12.51	34.3	35.1	35.9
445	Food & beverage stores - Magasins d'alimentation	338.8	336.1	327.7	14.85	14.58	14.63	14.77	14.50	14.58	24.1	25.4	24.7
4451	Grocery stores - Épiceries	283.2	280.3	273.5	14.96	14.70	14.79	14.88	14.61	14.74	23.9	25.3	24.6
447	Gasoline stations - Stations-service	56.6	60.9	67.8	10.05	9.80	10.53	10.04	9.77	10.45	30.4	30.1	27.3
4531	Florists - Fleuristes	6.3	6.5	6.4	13.25	13.12	12.25	13.12	12.95	12.20	23.7	25.0	23.8
4532	Office supplies, stationery & gift stores - Magasins de fournitures de bureau, de papeterie et de cadeaux	23.5	23.5	22.7	11.62	11.53	11.16	11.50	11.38	11.09	25.3	26.8	25.9
4533	Used merchandise stores - Magasins de marchandises d'occasion	10.2	10.5	7.6	16.38	16.52	14.77	16.26	16.37	14.73	23.1	24.1	24.6
4539	Other miscellaneous stores retailers - Autres mag. de détail divers	19.2	20.3	18.7	11.41	11.41	11.08	11.30	11.26	11.00	29.0	30.4	29.8
4541	Electronic shopping & mail-order houses - Entreprises de télémarketing et de vente par correspondance	7.5	7.2	7.4	17.58	17.22	17.60	17.34	17.01	17.49	26.8	27.3	29.5
4542	Vending machine operators - Exploitants de distribu. automatiques	4.1	4.1	3.7	13.46	13.40	12.63	13.32	13.22	12.52	27.4	28.2	27.8
4543	Direct selling establishments - Établissements de vente directe	13.8	13.7	12.9	15.33	15.56	15.17	15.18	15.36	15.03	32.4	33.1	32.6
	48-49 Transportation & warehousing - Transport et entreposage	262.7	260.7	253.3	18.49	18.66	18.55	17.97	18.24	17.87	36.5	36.4	37.7
482	Rail transportation - Transport ferroviaire	20.5	21.4	25.1	18.88	18.44	18.96	18.25	18.20	17.48	43.3	41.9	43.4
484	Truck transportation - Transport par camion	87.4	85.9	74.1	17.68	17.46	16.42	17.28	16.97	15.97	36.7	37.4	39.5
4841	General freight trucking - Transport par camion de marchandises diverses	47.6	46.0	40.6	18.33	17.92	17.10	17.92	17.41	16.70	36.5	37.0	39.1
4842	Specialized freight trucking - Transport par camion de marchandises spéciales	39.8	39.9	33.5	16.92	16.95	15.62	16.53	16.47	15.10	37.0	37.9	40.1
485	Transit & ground passenger transportation - Transport en commun et transport terrestre de voyageurs	69.0	64.4	68.7	18.46	19.09	19.44	18.13	18.78	19.05	34.5	34.3	33.6
4851	Urban transit systems - Services urbains de transport en commun	25.6	24.6	25.9	22.53	22.92	24.62	22.12	22.52	24.12	37.7	37.4	36.1
4853	Taxi & limousine service - Services de taxi et de limousine	9.7	8.8	9.9	13.02	13.92	13.12	12.82	13.75	12.89	34.9	34.3	34.4

* Refer to survey overview. - Voir l'aperçu de l'enquête.

** Earnings and hours exclude unclassified - La rémunération et les heures excluent les non classifiées

Table 6

Estimates of Employment, Average Hourly Earnings and Hours for Employees Paid by the Hour, by Industry, Canada, Provinces and Territories.

(Continued - suite)

Tableau 6

Estimations de l'emploi, de la rémunération horaire moyenne et des heures, pour les salariés rémunérés à l'heure, par industrie, Canada, provinces et territoires.

		Employees paid by the hour - Salariés rémunérés à l'heure											
NAICS	Industry	Employment (in thousands)			Average hourly earnings (including overtime)			Average hourly earnings (excluding overtime)			Average weekly hours (including overtime)		
SCIAN	Industrie	Emploi (en milliers)			Rémunération horaire moyenne (incluant temps supplémentaire)			Rémunération horaire moyenne (excluant temps supplémentaire)			Heures hebdomadaires moyennes (incluant temps supplémentaire)		
		Nov. p 2003 Nov. p	Oct. r 2003 Oct. r	Nov. 2002 Nov.	Nov. p 2003 Nov. p	Oct. r 2003 Oct. r	Nov. 2002 Nov.	Nov. p 2003 Nov. p	Oct. r 2003 Oct. r	Nov. 2002 Nov.	Nov. p 2003 Nov. p	Oct. r 2003 Oct. r	Nov. 2002 Nov.
CANADA													
4854	School & employee bus transportation - Transport scolaire et transport d'employés par autobus	25.5	23.3	24.4	\$16.10	\$16.52	\$16.10	\$15.85	\$16.30	\$15.78	31.0	31.0	30.6
488	Support activities for transport. - Activités de soutien au transport	30.6	32.3	28.1	18.51	19.54	18.36	17.78	19.23	17.69	34.9	33.3	37.4
4881	Support activities for air transportation - Activités de soutien au transport aérien	7.2	7.4	6.3	17.52	18.16	16.92	16.82	17.87	15.78	33.9	32.5	36.6
4884	Support activities for road transportation - Activités de soutien au transport routier	7.0	7.3	6.1	14.93	15.82	14.44	14.37	15.57	14.00	35.9	34.1	38.2
4885	Freight transportation arrangement - Intermédiaires en transport de marchandises	11.2	12.0	10.9	21.67	22.88	21.67	20.80	22.52	21.19	33.5	31.8	36.6
492	Couriers & messengers - Messageries et services de messagers	7.9	7.6	7.9	17.78	16.99	18.65	17.20	16.45	18.11	37.4	39.1	37.0
4921	Couriers - Messageries	6.7	6.4	6.7	17.01	16.27	17.88	16.46	15.75	17.26	37.2	38.9	37.0
4922	Locals messengers & local delivery - Services locaux de messagers et de livraison	1.2	1.2	1.2	21.90	20.75	23.00	21.19	20.09	22.89	38.2	40.1	37.0
51	Information & cultural industries - Industrie de l'information et industrie culturelle	125.8	118.9	128.9	18.11	17.57	19.38	17.88	17.43	19.14	30.2	29.0	31.0
513	Broadcasting & telecommuni. - Radiotélévision et télécommuni.	69.9	56.8	53.7	19.87	18.73	22.01	19.64	18.46	21.71	32.5	31.4	34.4
5133	Telecommunications - Télécommunications	49.4	42.0	41.0	19.73	18.70	22.03	19.51	18.45	21.70	33.4	32.5	35.2
52	Finance & insurance - Finance et assurances	113.2	117.4	122.0	18.48	18.48	16.95	18.45	18.46	16.62	27.8	28.1	25.7
522	Credit intermediation & related activities - Intermédiation financière et activités connexes	71.1	76.1	77.2	19.20	18.79	16.30	19.23	18.82	15.80	26.8	27.3	24.0
5221	Depository credit intermediation - Intermédiation financière par le biais de dépôts	57.8	61.7	64.7	19.50	19.16	16.35	19.52	19.20	15.87	26.6	27.1	23.9
524	Insurance carriers & related activities - Sociétés d'assurance et activités connexes	20.2	17.5	24.4	18.36	17.64	18.75	18.34	17.60	18.68	31.7	29.4	31.1
5241	Insurance carriers - Sociétés d'assurance	11.6	10.3	13.9	20.15	19.80	20.64	20.11	19.75	20.56	30.5	28.2	31.5
5242	Agencies, brokerages & other insurance related activities - Agences et courtiers d'assur. et autres activités liées à l'assur.	8.6	7.2	10.6	16.16	14.86	16.19	16.16	14.84	16.14	33.3	31.3	30.6
53	Real estate & rental & leasing - Services immobiliers et services de location et de location à bail	95.0	94.9	106.7	13.85	13.94	13.96	13.58	13.64	13.76	27.9	29.3	29.1
531	Real estate - Services immobiliers	50.0	46.1	64.7	13.97	13.15	14.51	13.82	12.97	14.38	27.9	27.5	28.2
5311	Lessors of real estate - Bailleurs de biens immobiliers	28.8	26.8	36.9	12.82	12.07	13.47	12.69	11.91	13.36	28.1	27.7	27.8
5312	Offices of real estate agents & brokers - Bureau d'agents et de courtiers immobiliers	6.9	6.3	10.0	17.42	16.15	17.12	17.23	15.91	16.97	26.6	26.3	29.2
5313	Activities related to real estate - Activités liées à l'immobiliers	14.3	13.1	17.8	14.72	14.01	15.09	14.55	13.81	14.97	28.0	27.5	28.4
532	Rental & leasing services - Services de location et location à bail	41.6	45.1	38.9	13.65	14.56	13.20	13.24	14.18	12.85	28.0	31.1	30.4
5321	Automotive equipment rental & leasing - Location et location à bail de matériel automobile	11.4	12.2	10.4	13.56	14.59	14.14	13.16	14.21	13.77	30.0	32.8	30.9
5322	Consumer goods rental - Location de biens de consommation	15.2	16.5	15.0	8.79	9.50	8.56	8.53	9.25	8.39	22.5	24.9	27.9
5324	Commercial & industrial machinery & equipment rental & leasing - Location, loc. à bail de machines, matériel d'usage comm., indus.	13.5	14.6	12.0	17.63	18.54	17.40	17.10	18.05	16.88	32.6	36.6	33.2
54	Professional, scientific & technical services - Services professionnels, scientifiques et techniques	157.5	164.8	165.4	18.36	19.29	17.39	18.12	19.02	17.01	32.8	33.0	31.7
5413	Architectural, engineering & related services - Architecture, génie et services connexes	41.0	45.4	34.3	24.53	25.01	24.40	24.30	24.73	23.82	38.8	37.2	37.6
56	Admin. & support, waste managemt. & remediation services - Services admin., soutien, gestion des déchets, assainissem.	397.6	405.4	325.2	13.34	13.46	13.67	13.18	13.32	13.46	31.1	31.9	30.5
561	Admin. & support services - Services administratifs et de soutien	388.3	396.6	312.8	13.23	13.33	13.46	13.08	13.20	13.24	31.0	31.8	30.4
5611	Office administrative services - Services administratifs de bureau	38.8	39.6	26.5	15.98	15.93	14.94	15.76	15.77	14.46	32.2	33.2	33.2
5613	Employment services - Services d'emploi	113.2	114.7	85.2	13.87	13.74	13.02	13.67	13.61	12.84	31.7	32.1	31.7
5616	Investigation & security services - Services d'enquêtes et sécurité	61.5	63.2	48.5	11.05	11.09	11.51	10.89	10.98	11.33	31.4	31.8	31.0
5617	Services to buildings & dwellings - Services relatifs aux bâtiments et aux logements	80.6	83.3	74.0	11.80	12.26	13.42	11.76	12.15	13.26	29.1	30.5	27.4
611N	Education special - Éducation spéciale	424.4	384.7	406.7	16.50	16.43	15.73	16.40	16.32	15.65	34.4	34.7	33.9

* Refer to survey overview. - Voir l'aperçu de l'enquête.

** Earnings and hours exclude unclassified - La rémunération et les heures excluent les non classifiées

Table 6
Estimates of Employment, Average Hourly Earnings and Hours for Employees Paid by the Hour, by Industry, Canada, Provinces and Territories.

(Continued - suite)

Tableau 6
Estimations de l'emploi, de la rémunération horaire moyenne et des heures, pour les salariés rémunérés à l'heure, par industrie, Canada, provinces et territoires.

		Employees paid by the hour - Salariés rémunérés à l'heure											
NAICS	Industry	Employment (in thousands)			Average hourly earnings (including overtime)			Average hourly earnings (excluding overtime)			Average weekly hours (including overtime)		
SCIAN	Industrie	Emploi (en milliers)			Rémunération horaire moyenne (incluant temps supplémentaire)			Rémunération horaire moyenne (excluant temps supplémentaire)			Heures hebdomadaires moyennes (incluant temps supplémentaire)		
		Nov. p 2003	Oct. r 2003	Nov. 2002	Nov. p 2003	Oct. r 2003	Nov. 2002	Nov. p 2003	Oct. r 2003	Nov. 2002	Nov. p 2003	Oct. r 2003	Nov. 2002
		Nov. p	Oct. r	Nov.	Nov. p	Oct. r	Nov.	Nov. p	Oct. r	Nov.	Nov. p	Oct. r	Nov.
CANADA													
6112	Community colleges & C.E.G.E.P.s - Collèges communautaires et cégeps	59.8	55.3	56.0	\$18.15	\$18.66	\$16.31	\$18.00	\$18.50	\$16.19	36.2	35.9	38.5
6113	Universities - Universités	117.9	108.6	115.2	16.96	16.01	15.13	16.89	15.93	15.05	33.0	34.8	34.5
62	Health care & social assistance - Soins de santé et assistance sociale	1,046.5	1,029.5	1,020.8	20.93	20.40	19.97	20.80	20.25	19.83	28.4	28.8	29.2
621	Ambulatory health care services - Services de soins ambulatoires	232.1	220.3	205.7	18.80	18.98	17.20	18.73	18.91	17.10	29.4	30.3	28.6
6211	Offices of physicians - Cabinets de médecins	62.1	60.0	56.3	17.33	17.62	15.84	17.26	17.56	15.75	29.4	30.1	28.8
6212	Offices of dentists - Cabinets de dentistes	44.7	42.7	40.7	18.96	19.44	18.29	18.89	19.37	18.21	28.8	30.0	27.0
6213	Offices of other health practitioners - Cabinets d'autres praticiens	39.4	37.0	33.2	19.46	19.27	17.21	19.39	19.20	17.13	27.6	28.6	27.4
6214	Out-patient care centres - Centres de soins ambulatoires	37.2	33.8	31.4	19.71	20.07	17.90	19.63	19.99	17.79	32.8	33.6	32.1
622	Hospitals - Hôpitaux	480.7	457.8	471.3	24.82	24.31	22.83	24.65	24.08	22.65	28.2	28.1	30.8
6221	General medical & surgical hospitals - Hôpitaux généraux et hôpitaux de soins chirurgicaux	438.7	418.0	432.0	24.77	24.31	22.79	24.60	24.07	22.60	28.1	28.0	30.9
623	Nursing & residential care facilities - Étab. de soins infirmiers et de soins pour bénéficiaires internes	206.1	220.8	214.9	18.41	17.67	19.45	18.33	17.58	19.37	27.7	29.1	26.8
6231	Nursing care facilities - Établissements de soins infirmiers	101.9	108.9	107.3	18.77	17.90	19.36	18.70	17.81	19.27	28.0	29.4	27.2
6232	Res. devel. handicap, mental health & substance abuse facilities - Étab. rés. pour handicaps, de troubles mentaux, alcool., toxico.	30.6	33.2	31.8	18.60	18.07	20.56	18.52	17.98	20.48	26.9	28.2	25.7
6233	Community care facilities for the elderly - Établissements communautaires de soins pour personnes âgées	48.8	52.6	50.5	17.15	16.67	18.69	17.08	16.59	18.61	27.1	28.6	26.4
6239	Other residential care facilities - Autres établissements de soins pour bénéficiaires internes	24.8	26.0	25.4	19.04	18.14	20.01	18.97	18.06	19.92	28.9	30.3	27.4
624	Social assistance - Assistance sociale	127.6	130.6	128.9	14.38	14.21	13.86	14.34	14.18	13.83	28.5	28.7	28.1
6241	Individual & family services - Services individuels et familiaux	57.1	58.0	57.2	15.30	15.18	14.88	15.25	15.14	14.86	28.2	28.3	27.8
6243	Vocational rehabilitation services - Services de réadaptation professionnelle	22.7	23.1	22.8	14.43	14.29	14.12	14.39	14.26	14.10	29.3	29.2	29.9
6244	Child day-care services - Services de garderie	43.2	44.8	44.4	12.95	12.76	12.19	12.91	12.73	12.16	28.7	29.2	28.0
71	Arts, entertainment & recreation - Arts, spectacles et loisirs	167.9	185.3	152.3	14.45	14.68	12.63	14.37	14.61	12.52	23.1	22.9	25.7
712	Heritage institutions - Établissements du patrimoine	12.3	13.8	11.6	17.60	18.62	16.81	17.49	18.54	16.73	25.0	24.5	27.4
713	Amusement, gambling & recreation industries - Divertissement, loisirs et jeux de hasard et loteries	120.8	135.3	117.6	13.42	13.69	11.64	13.36	13.64	11.55	22.8	22.6	25.9
7132	Gambling industries - Jeux de hasard et loteries	27.1	28.3	28.6	16.95	17.13	14.92	16.91	17.09	14.84	28.7	28.5	29.2
7139	Other amusement & recreation industries - Autres services de divertissement et de loisirs	86.1	98.2	82.0	11.80	12.24	10.11	11.73	12.19	10.01	20.8	20.8	24.7
72	Accommodation & food services - Hébergement et services de restauration	786.0	800.8	778.6	9.59	9.57	9.92	9.49	9.47	9.89	26.1	26.1	25.4
721	Accommodation services - Services d'hébergement	147.2	155.3	152.4	10.82	10.52	11.56	10.75	10.43	11.49	30.0	30.6	28.6
7211	Traveller accommodation - Hébergement des voyageurs	140.2	145.3	141.7	10.81	10.46	11.58	10.74	10.37	11.52	29.8	30.4	28.4
722	Food services & drinking places - Services de restauration et débits de boissons	638.8	645.5	626.2	9.25	9.29	9.45	9.14	9.19	9.44	25.2	25.1	24.6
7221	Full-service restaurants - Restaurants à service complet	317.4	321.0	299.6	9.10	9.18	9.39	8.99	9.09	9.38	24.9	24.9	24.5
7222	Limited-service eating places - Établissements de restauration à service restreint	223.7	226.6	233.5	8.82	8.86	9.14	8.72	8.77	9.13	25.1	24.9	24.1
81	Other services (except public administration) - Autres services, sauf les administrations publiques	235.7	237.2	270.5	13.20	13.52	13.46	13.02	13.33	13.21	30.6	31.1	29.7
811	Repair & maintenance - Réparation et entretien	82.7	80.7	102.3	13.84	14.25	14.15	13.67	14.02	13.75	36.5	37.7	35.3
8111	Automotive repair & maintenance - Réparation et entretien de véhicules automobiles	51.3	49.0	67.0	14.52	14.73	13.34	14.48	14.68	13.08	37.0	39.0	35.8
8113	Comm. & ind. mach. & equip. (exc. auto. & electro.) repair & mtnt. - Répar. et entretien mach., mat. comm., ind., sauf auto., électro.	16.9	17.3	19.3	13.60	14.46	16.98	13.13	13.80	16.28	37.9	37.6	35.6
8114	Personal & household goods repair & maintenance - Réparation et entretien d'articles personnels et ménagers	9.1	9.1	9.9	11.47	11.99	13.60	11.10	11.45	13.20	31.5	32.1	32.0
812	Personal & laundry services - Services personnels et services de blanchissage	71.4	75.5	78.0	11.21	11.42	11.15	11.14	11.34	10.94	29.1	30.3	29.1
8121	Personal care services - Services de soins personnels	39.0	41.1	42.4	9.83	10.22	9.76	9.77	10.14	9.58	28.8	29.7	28.3

* Refer to survey overview. - Voir l'aperçu de l'enquête.

** Earnings and hours exclude unclassified - La rémunération et les heures excluent les non classifiées

Table 6
Estimates of Employment, Average Hourly Earnings and Hours for Employees Paid by the Hour, by Industry, Canada, Provinces and Territories.

(Continued - suite)

Tableau 6
Estimations de l'emploi, de la rémunération horaire moyenne et des heures, pour les salariés rémunérés à l'heure, par industrie, Canada, provinces et territoires.

		Employees paid by the hour - Salariés rémunérés à l'heure											
NAICS	Industry	Employment (in thousands)			Average hourly earnings (including overtime)			Average hourly earnings (excluding overtime)			Average weekly hours (including overtime)		
SCIAN	Industrie	Emploi (en milliers)			Rémunération horaire moyenne (incluant temps supplémentaire)			Rémunération horaire moyenne (excluant temps supplémentaire)			Heures hebdomadaires moyennes (incluant temps supplémentaire)		
		Nov. p 2003	Oct. r 2003	Nov. 2002	Nov. p 2003	Oct. r 2003	Nov. 2002	Nov. p 2003	Oct. r 2003	Nov. 2002	Nov. p 2003	Oct. r 2003	Nov. 2002
		Nov. p	Oct. r	Nov.	Nov. p	Oct. r	Nov.	Nov. p	Oct. r	Nov.	Nov. p	Oct. r	Nov.
CANADA													
8122	Funeral services - Services funéraires	7.0	7.6	7.8	\$14.96	\$14.21	\$14.31	\$14.87	\$14.10	\$13.98	32.3	34.5	33.1
8123	Dry cleaning & laundry services - Services de nettoyage à sec et de blanchissage	16.6	17.5	18.1	12.92	13.01	12.99	12.85	12.92	12.81	28.4	29.6	28.8
8129	Other personal services - Autres services personnels	8.7	9.3	9.7	10.77	11.10	10.77	10.71	11.02	10.54	29.2	30.8	30.0
91	Public administration - Administrations publiques	145.5	147.1	136.8	18.17	17.10	17.31	17.97	16.92	17.04	34.2	35.1	35.4
911	Federal government public administration - Administration publique fédérale	0.4	0.5	0.5	25.93	23.24	13.10	25.62	22.99	12.52	31.4	31.6	44.7
912	Provincial & territorial public administration - Administrations publiques provinciales et territoriales	20.3	20.9	17.7	17.57	16.86	16.21	17.40	16.67	15.94	30.8	32.5	34.9
913	Local, municipal & regional public administration - Administrations publiques locales, municipales et régionales	109.6	109.7	103.9	19.05	17.90	18.14	18.84	17.71	17.88	34.3	34.9	35.3
41-91N	Service producing industries - Branche productrice de services	4,940.1	5,015.3	4,902.4	15.70	15.55	15.39	15.53	15.38	15.19	29.0	29.4	29.1
00-91N	Industrial aggregate (including unclassified) - Ensemble des industries y compris les entreprises non classifiées **	6,870.4	7,031.3	6,931.9	17.38	17.30	17.02	16.94	16.83	16.56	31.9	32.2	32.0
NEWFOUNDLAND AND LABRADOR - TERRE-NEUVE ET LABRADOR													
23	Construction - Construction	4.9	6.1	6.1	17.90	17.91	16.82	17.53	17.39	16.39	35.7	35.7	36.3
231	Prime contracting - Entrepreneurs principaux	2.2	3.2	2.9	18.20	18.27	17.55	17.84	17.78	17.03	32.5	32.8	35.8
2312	Building construction - Construction de bâtiments	1.5	2.1	1.9	19.05	19.24	16.29	18.66	18.72	15.81	30.3	30.7	35.1
232	Trade contracting - Entrepreneurs spécialisés	2.7	3.0	3.2	17.69	17.59	16.16	17.32	17.04	15.84	38.3	38.8	36.6
2321	Site preparation work - Préparation du terrain	0.4	0.4	0.4	23.58	23.13	22.23	23.08	22.41	21.81	39.7	40.3	38.1
2323	Building exterior finishing work - Finition extérieure de bâtiments	0.2	0.3	0.3	15.19	15.12	13.83	14.87	14.65	13.56	37.1	37.4	37.3
2324	Building interior finishing work - Finition intérieure de bâtiments	0.5	0.6	0.5	13.63	14.19	14.62	13.34	13.74	14.31	37.1	37.6	37.5
2325	Bldg equipment installation - Installation d'équipements techniq.	1.4	1.3	1.6	18.22	18.07	16.16	17.83	17.51	15.84	38.8	39.5	35.7
31-33	Manufacturing - Fabrication	15.1	16.0	15.8	15.71	15.38	14.99	15.16	14.80	13.86	36.5	36.6	36.9
	Non-durable goods - Biens non durables	12.2	13.1	13.2	15.62	15.32	14.96	15.09	14.78	13.71	35.9	35.9	36.4
	Durable goods - Biens durables	2.9	2.9	2.6	16.05	15.62	15.15	15.45	14.88	14.52	38.8	39.4	39.2
311	Food manufacturing - Fabrication d'aliments	8.8	9.4	10.4	14.55	14.66	13.89	14.14	14.22	12.78	35.0	35.2	35.7
3399	Other miscellaneous mfg - Autres activités diverses de fabrication	0.1	0.1	0.2	13.60	14.12	11.53	13.36	13.98	11.40	39.0	39.3	36.1
11-33N	Goods producing industries - Branche productrice de biens	23.3	26.4	25.5	17.89	17.78	16.99	17.08	16.98	15.92	37.2	37.0	37.1
41-45N	Trade - Commerce	18.0	19.8	21.1	14.13	13.74	13.34	14.02	13.62	13.26	28.1	28.4	27.5
41	Wholesale Trade - Commerce de gros	2.8	2.8	2.7	13.36	12.99	13.55	13.03	12.64	13.22	31.7	33.0	34.9
417	Machinery, equipment & supplies whl-dist - Gros-dist de machines, de matériel et de fournitures	0.4	0.4	0.4	16.80	17.11	17.48	16.07	16.51	16.51	35.6	36.0	37.5
4179	Other machinery, equipment & supplies whl-dist - Gros-dist d'autres machines, matériel et fournitures	0.1	0.1	0.1	18.19	19.86	13.38	18.02	19.67	13.08	33.4	32.2	35.2
4189	Other miscellaneous whl-dist - Gros-dist d'autres produits divers	0.1	0.1	0.1	10.21	9.70	10.54	9.99	9.47	10.34	26.3	25.6	34.3
44-45	Retail trade - Commerce de détail	15.2	17.0	18.5	14.30	13.89	13.30	14.22	13.80	13.26	27.4	27.6	26.4
4411	Automobile dealers - Marchands d'automobiles	0.9	0.9	0.8	14.20	14.28	14.13	14.11	14.17	14.07	36.3	36.7	36.6
4412	Other motor vehicle dealers - Marchands d'autres véhicules auto.	0.3	0.3	0.2	14.31	14.67	12.26	14.22	14.55	12.24	37.4	38.0	39.7
445	Food & beverage stores - Magasins d'alimentation	4.8	5.9	5.8	13.72	13.23	13.20	13.67	13.18	13.15	24.7	26.0	25.3
4451	Grocery stores - Épiceries	4.3	5.3	5.3	13.73	13.22	13.16	13.68	13.17	13.11	24.5	25.9	25.4
48-49	Transportation & warehousing - Transport et entreposage	3.3	3.4	2.8	18.40	18.28	17.25	17.93	17.95	16.60	33.4	33.5	35.9
484	Truck transportation - Transport par camion	0.9	1.0	0.7	16.64	16.53	16.55	16.26	16.05	16.22	34.3	35.3	37.5
4841	General freight trucking - Transport par camion de marchandises diverses	0.4	0.5	0.3	20.61	20.08	17.73	20.15	19.51	17.23	33.9	34.8	37.5

* Refer to survey overview. - Voir l'aperçu de l'enquête.

** Earnings and hours exclude unclassified - La rémunération et les heures excluent les non classifiées

Table 6
Estimates of Employment, Average Hourly Earnings and Hours for Employees Paid by the Hour, by Industry, Canada, Provinces and Territories.

(Continued - suite)

Tableau 6
Estimations de l'emploi, de la rémunération horaire moyenne et des heures, pour les salariés rémunérés à l'heure, par industrie, Canada, provinces et territoires.

		Employees paid by the hour - Salariés rémunérés à l'heure											
NAICS	Industry	Employment (in thousands)			Average hourly earnings (including overtime)			Average hourly earnings (excluding overtime)			Average weekly hours (including overtime)		
SCIAN	Industrie	Emploi (en milliers)			Rémunération horaire moyenne (incluant temps supplémentaire)			Rémunération horaire moyenne (excluant temps supplémentaire)			Heures hebdomadaires moyennes (incluant temps supplémentaire)		
		Nov. p 2003	Oct. r 2003	Nov. 2002	Nov. p 2003	Oct. r 2003	Nov. 2002	Nov. p 2003	Oct. r 2003	Nov. 2002	Nov. p 2003	Oct. r 2003	Nov. 2002
		Nov. p	Oct. r	Nov.	Nov. p	Oct. r	Nov.	Nov. p	Oct. r	Nov.	Nov. p	Oct. r	Nov.
NEWFOUNDLAND AND LABRADOR - TERRE-NEUVE ET LABRADOR													
4842	Specialized freight trucking - Transport par camion de marchandises spéciales	0.5	0.6	0.4	\$13.34	\$13.73	\$15.58	\$13.04	\$13.33	\$15.39	34.7	35.7	37.4
4854	School & employee bus transportation - Transport scolaire et transport d'employés par autobus	0.4	0.4	0.3	38.67	39.34	17.46	38.07	38.83	17.39	17.6	18.2	32.0
522	Credit intermediation & related activities - Intermédiation financière et activités connexes	1.1	1.2	1.1	21.88	21.18	17.70	21.91	21.20	17.07	27.2	27.7	24.7
5221	Depository credit intermediation - Intermédiation financière par le biais de dépôts	0.9	1.0	0.9	22.82	22.09	17.99	22.85	22.11	17.36	27.1	27.5	24.8
5413	Architectural, engineering & related services - Architecture, génie et services connexes	0.5	0.5	0.4	24.53	24.24	25.10	24.27	23.95	24.56	38.5	36.8	37.4
561	Admin. & support services - Services administratifs et de soutien	4.0	4.1	3.2	12.56	12.41	11.70	12.40	12.28	11.44	31.5	31.9	29.8
5613	Employment services - Services d'emploi	0.4	0.4	0.3	17.42	17.33	17.03	17.17	17.16	16.37	34.3	33.7	34.1
5616	Investigation & security services - Services d'enquêtes et sécurité	1.1	1.2	0.9	13.39	13.13	12.50	13.20	13.00	12.44	32.3	32.5	32.0
5617	Services to buildings & dwellings - Services relatifs aux bâtiments et aux logements	1.0	1.0	0.9	8.50	9.18	8.73	8.47	9.10	8.56	28.1	29.6	26.2
62	Health care & social assistance - Soins de santé et assistance sociale	21.1	20.7	19.8	21.10	20.61	20.88	20.97	20.45	20.75	28.1	28.6	31.2
621	Ambulatory health care services - Services de soins ambulatoires	3.9	3.7	3.2	16.34	16.53	15.08	16.27	16.47	15.01	28.3	29.7	27.7
6211	Offices of physicians - Cabinets de médecins	0.8	0.8	0.6	20.65	20.70	17.56	20.57	20.63	17.48	27.5	28.6	25.6
6212	Offices of dentists - Cabinets de dentistes	0.3	0.3	0.3	17.93	18.20	15.70	17.86	18.13	15.62	27.4	29.0	25.4
622	Hospitals - Hôpitaux	11.6	11.2	11.0	24.94	24.72	24.45	24.79	24.51	24.32	28.2	28.1	32.9
6221	General medical & surgical hospitals - Hôpitaux généraux et hôpitaux de soins chirurgicaux	11.4	11.0	10.7	25.03	24.81	24.56	24.87	24.60	24.43	28.2	28.2	33.0
623	Nursing & residential care facilities - Étab. de soins infirmiers et de soins pour bénéficiaires internes	3.2	3.3	3.2	17.54	16.66	18.63	17.47	16.58	18.50	27.6	28.8	30.1
6231	Nursing care facilities - Établissements de soins infirmiers	2.0	2.1	2.1	16.26	15.53	17.76	16.19	15.45	17.60	26.1	27.5	28.4
713	Amusement, gambling & recreation industries - Divertissement, loisirs et jeux de hasard et loteries	1.5	1.9	1.4	15.05	15.00	11.39	14.96	14.94	11.30	17.0	16.9	18.9
72	Accommodation & food services - Hébergement et services de restauration	8.4	9.3	8.4	10.00	9.84	9.29	9.90	9.75	9.26	28.1	27.3	25.8
721	Accommodation services - Services d'hébergement	1.4	1.7	1.4	14.79	14.35	14.02	14.70	14.23	13.97	25.8	25.8	24.9
7211	Traveler accommodation - Hébergement des voyageurs	1.1	1.3	1.2	13.18	12.30	12.88	13.09	12.19	12.81	25.6	26.0	24.9
722	Food services & drinking places - Services de restauration et débits de boissons	7.0	7.6	7.1	9.16	8.88	8.42	9.05	8.79	8.40	28.5	27.7	26.0
7221	Full-service restaurants - Restaurants à service complet	2.0	2.3	2.1	8.78	8.58	8.28	8.67	8.49	8.27	27.5	26.6	25.6
7222	Limited-service eating places - Établissements de restauration à service restreint	3.1	3.4	3.4	8.53	8.17	8.12	8.43	8.08	8.11	29.1	28.0	25.8
7224	Drinking places (alcoholic beverages) - Débits de boissons (alcoolisées)	1.1	1.2	1.1	8.53	8.35	8.07	8.42	8.26	8.06	27.0	26.0	24.8
81	Other services (except public administration) - Autres services, sauf les administrations publiques	3.5	3.5	3.8	10.76	11.37	12.03	10.61	11.20	11.83	30.8	31.3	26.9
811	Repair & maintenance - Réparation et entretien	1.0	1.0	1.2	13.09	13.71	13.26	12.93	13.49	12.94	35.4	36.7	33.9
8111	Automotive repair & maintenance - Réparation et entretien de véhicules automobiles	0.6	0.6	0.9	13.52	14.21	12.39	13.48	14.16	12.14	34.3	36.5	33.0
8113	Comm. & ind. mach. & equip. (exc. auto. & electro.) repair & mnt. - Répar. et entretien mach., mat. comm., ind., sauf auto., électro.	0.2	0.2	0.2	13.29	14.20	14.83	12.87	13.56	14.18	43.9	43.6	39.7
812	Personal & laundry services - Services personnels et services de blanchissage	0.8	0.9	0.9	11.42	11.86	10.09	11.35	11.77	9.89	27.9	29.1	28.3
8121	Personal care services - Services de soins personnels	0.6	0.6	0.6	11.01	11.37	9.81	10.94	11.28	9.65	27.1	28.0	27.4
41-91N	Service producing industries - Branche productrice de services	69.3	71.8	69.0	15.86	15.44	15.39	15.72	15.30	15.22	28.9	29.1	29.4

* Refer to survey overview. - Voir l'aperçu de l'enquête.

** Earnings and hours exclude unclassified - La rémunération et les heures excluent les non classifiées

Table 6

Estimates of Employment, Average Hourly Earnings and Hours for Employees Paid by the Hour, by Industry, Canada, Provinces and Territories.

(Continued - suite)

Tableau 6

Estimations de l'emploi, de la rémunération horaire moyenne et des heures, pour les salariés rémunérés à l'heure, par industrie, Canada, provinces et territoires.

		Employees paid by the hour - Salariés rémunérés à l'heure											
NAICS	Industry	Employment (in thousands)			Average hourly earnings (including overtime)			Average hourly earnings (excluding overtime)			Average weekly hours (including overtime)		
SCIAN	Industrie	Emploi (en milliers)			Rémunération horaire moyenne (incluant temps supplémentaire)			Rémunération horaire moyenne (excluant temps supplémentaire)			Heures hebdomadaires moyennes (incluant temps supplémentaire)		
		Nov. p 2003 Nov. p	Oct. r 2003 Oct. r	Nov. 2002 Nov.	Nov. p 2003 Nov. p	Oct. r 2003 Oct. r	Nov. 2002 Nov.	Nov. p 2003 Nov. p	Oct. r 2003 Oct. r	Nov. 2002 Nov.	Nov. p 2003 Nov. p	Oct. r 2003 Oct. r	Nov. 2002 Nov.
NEWFOUNDLAND AND LABRADOR - TERRE-NEUVE ET LABRADOR													
	00-91N Industrial aggregate (including unclassified) - Ensemble des industries y compris les entreprises non classifiées **	92.7	98.2	94.5	\$16.48	\$16.18	\$15.90	\$16.11	\$15.81	\$15.44	31.0	31.2	31.5
PRINCE EDWARD ISLAND - ÎLE-DU-PRINCE-ÉDOUARD													
2312	Building construction - Construction de bâtiments	0.6	0.8	0.7	16.06	16.45	15.69	15.73	16.01	15.17	29.3	29.5	35.1
232	Trade contracting - Entrepreneurs spécialisés	1.2	1.3	1.1	15.93	15.52	15.13	15.59	15.04	14.83	37.7	38.2	37.5
2325	Bldg equipment installation - Installation d'équipements techniq.	0.5	0.5	0.5	18.96	18.09	17.17	18.56	17.52	16.84	37.5	37.9	37.6
	31-33 Manufacturing - Fabrication	4.0	4.4	4.2	14.08	13.63	14.22	13.60	13.11	13.76	36.6	36.1	37.3
	Durable goods - Biens durables	1.3	1.4	1.3	15.64	15.20	15.48	15.03	14.50	14.83	38.3	38.3	38.4
	11-33N Goods producing industries - Branche productrice de biens	6.6	7.8	7.2	14.63	14.65	14.93	14.22	14.19	14.50	36.1	36.2	36.9
	41-45N Trade - Commerce	5.8	6.1	6.5	12.35	12.47	12.08	12.24	12.33	11.92	26.8	27.3	27.4
44-45	Retail trade - Commerce de détail	4.9	5.2	5.3	12.03	11.96	11.54	11.97	11.89	11.48	26.3	26.7	25.9
4451	Grocery stores - Épiceries	1.3	1.2	1.4	12.87	12.83	11.59	12.82	12.78	11.55	23.6	25.2	24.4
447	Gasoline stations - Stations-service	0.5	0.6	0.6	8.68	8.21	9.20	8.66	8.18	9.13	31.2	30.5	28.1
	48-49 Transportation & warehousing - Transport et entreposage	0.9	0.9	0.7	15.50	15.77	14.65	15.03	15.39	13.94	34.6	34.3	35.7
4841	General freight trucking - Transport par camion de marchandises diverses	0.2	0.2	0.1	18.42	18.50	14.84	18.00	17.97	14.51	35.3	36.3	37.5
522	Credit intermediation & related activities - Intermédiation financière et activités connexes	0.3	0.3	0.3	22.17	20.83	17.06	22.20	20.85	16.41	28.2	28.7	24.8
531	Real estate - Services immobiliers	0.2	0.2	0.2	9.66	9.27	11.41	9.55	9.14	11.32	27.1	27.3	27.3
5311	Lessors of real estate - Bailleurs de biens immobiliers	0.1	0.1	0.1	9.11	8.92	10.72	9.00	8.79	10.64	27.0	27.1	26.9
5413	Architectural, engineering & related services - Architecture, génie et services connexes	0.1	0.1	0.1	11.79	11.94	14.03	11.67	11.80	13.77	39.4	37.3	35.7
6231	Nursing care facilities - Établissements de soins infirmiers	2.0	2.1	2.1	18.83	18.33	18.15	18.76	18.24	18.10	31.3	32.5	33.5
6233	Community care facilities for the elderly - Établissements communautaires de soins pour personnes âgées	0.4	0.4	0.4	17.68	16.58	20.60	17.61	16.50	20.45	20.2	21.9	19.1
	72 Accomodation & food services - Hébergement et services de restauration	6.1	6.6	6.2	8.91	9.17	9.11	8.81	9.08	9.09	24.5	24.8	23.5
721	Accomodation services - Services d'hébergement	1.2	1.3	1.6	9.40	9.62	10.76	9.34	9.53	10.72	25.5	26.6	23.1
722	Food services & drinking places - Services de restauration et débits de boissons	5.0	5.3	4.7	8.79	9.05	8.57	8.68	8.96	8.56	24.2	24.4	23.6
7221	Full-service restaurants - Restaurants à service complet	1.6	1.8	1.6	7.32	7.95	7.48	7.23	7.87	7.47	27.2	27.5	26.3
7222	Limited-service eating places - Établissements de restauration à service restreint	3.1	3.1	2.9	9.51	9.58	9.22	9.39	9.49	9.21	22.7	22.7	22.0
	81 Other services (except public administration) - Autres services, sauf les administrations publiques	0.9	0.9	1.1	10.61	11.20	12.42	10.49	11.07	12.23	27.6	27.8	27.2
811	Repair & maintenance - Réparation et entretien	0.2	0.2	0.4	11.77	12.17	13.41	11.72	12.10	13.12	35.1	36.9	34.0
8111	Automotive repair & maintenance - Réparation et entretien de véhicules automobiles	0.2	0.2	0.3	12.99	13.23	13.98	12.94	13.19	13.76	35.4	37.5	33.8
	91 Public administration - Administrations publiques	1.8	2.3	1.3	11.36	10.66	12.24	11.27	10.60	12.07	43.6	49.0	41.1
912	Provincial & territorial public administration - Administrations publiques provinciales et territoriales	1.0	1.6	0.9	9.39	9.50	9.98	9.39	9.50	9.94	45.6	52.4	42.2
	41-91N Service producing industries - Branche productrice de services	25.3	27.2	25.4	13.67	13.38	13.41	13.56	13.26	13.27	28.5	29.4	28.2
	00-91N Industrial aggregate (including unclassified) - Ensemble des industries y compris les entreprises non classifiées **	31.8	35.0	32.6	13.91	13.71	13.82	13.72	13.50	13.59	30.1	30.9	30.1

* Refer to survey overview. - Voir l'aperçu de l'enquête.

** Earnings and hours exclude unclassified - La rémunération et les heures excluent les non classifiées

Table 6
Estimates of Employment, Average Hourly Earnings and Hours for
Employees Paid by the Hour, by Industry, Canada, Provinces and
Territories.

(Continued - suite)

Tableau 6
Estimations de l'emploi, de la rémunération horaire moyen-
ne et des heures, pour les salariés rémunérés à l'heure, par
industrie, Canada, provinces et territoires.

		Employees paid by the hour - Salariés rémunérés à l'heure											
NAICS	Industry	Employment (in thousands)			Average hourly earnings (including overtime)			Average hourly earnings (excluding overtime)			Average weekly hours (including overtime)		
SCIAN	Industrie	Emploi (en milliers)			Rémunération horaire moyenne (incluant temps supplémentaire)			Rémunération horaire moyenne (excluant temps supplémentaire)			Heures hebdomadaires moyennes (incluant temps supplémentaire)		
		Nov. p 2003	Oct. r 2003	Nov. 2002	Nov. p 2003	Oct. r 2003	Nov. 2002	Nov. p 2003	Oct. r 2003	Nov. 2002	Nov. p 2003	Oct. r 2003	Nov. 2002
		Nov. p	Oct. r	Nov.	Nov. p	Oct. r	Nov.	Nov. p	Oct. r	Nov.	Nov. p	Oct. r	Nov.
NOVA SCOTIA - NOUVELLE-ÉCOSSE													
231	Prime contracting - Entrepreneurs principaux	6.1	7.5	5.9	\$20.08	\$20.11	\$18.36	\$19.67	\$19.56	\$17.73	34.6	35.3	38.5
2312	Building construction - Construction de bâtiments	2.2	2.9	3.1	17.27	18.70	17.72	16.92	18.19	17.19	31.6	32.4	35.9
232	Trade contracting - Entrepreneurs spécialisés	6.7	7.1	7.2	18.80	18.96	17.32	18.41	18.37	17.01	37.6	38.3	37.6
2321	Site preparation work - Préparation du terrain	1.1	1.2	1.0	17.74	18.02	17.36	17.37	17.46	17.03	37.7	38.3	37.7
2324	Building interior finishing work - Finition intérieure de bâtiments	1.3	1.4	1.6	18.47	18.47	16.77	18.08	17.90	16.52	37.6	38.1	37.5
2325	Bldg equipment installation - Installation d'équipements techniq.	2.7	2.8	2.9	20.20	20.39	18.66	19.77	19.75	18.30	37.5	38.2	37.8
31-33	Manufacturing - Fabrication	29.1	30.0	31.4	17.76	17.55	16.72	17.12	16.86	15.96	38.4	38.0	38.0
	Non-durable goods - Biens non durables	19.6	20.3	22.0	17.45	17.23	16.23	16.84	16.60	15.43	38.5	37.8	37.7
	Durable goods - Biens durables	9.5	9.6	9.4	18.41	18.21	17.84	17.70	17.39	17.20	38.3	38.6	38.5
311	Food manufacturing - Fabrication d'aliments	8.9	8.8	11.0	16.13	16.19	14.49	15.68	15.70	13.40	37.3	37.1	36.7
3117	Seafood product preparation & packaging - Préparation et conditionnement de poissons et fruits de mer	3.6	3.8	5.6	16.09	16.40	14.10	15.64	15.90	12.94	38.4	37.8	36.3
3211	Sawmills & wood preservation - Scieries et préservation du bois	1.3	1.3	1.4	14.04	14.68	14.72	13.74	14.28	14.04	37.2	36.4	39.3
3221	Pulp, paper & paperboard mills - Usines de pâte à papier, de papier et de carton	1.2	1.3	1.3	22.57	22.13	22.87	21.69	21.18	21.14	45.7	43.0	41.7
3273	Cement & concrete prod. mfg - Fabr. de ciment et prod. en béton	0.4	0.5	0.5	20.75	19.84	19.59	20.05	19.01	19.23	40.8	42.0	37.7
3364	Aerospace product & parts manufacturing - Fabrication de produits aérospatiaux et de leurs pièces	0.8	0.8	0.9	20.84	21.03	22.40	20.02	20.20	21.65	40.8	39.4	38.3
11-33N	Goods producing industries - Branche productrice de biens	44.5	47.8	47.5	18.37	18.38	17.20	17.77	17.70	16.46	38.0	37.7	38.1
41-45N	Trade - Commerce	41.4	43.0	43.5	13.33	13.24	12.97	13.22	13.12	12.87	28.0	28.6	27.7
41	Wholesale Trade - Commerce de gros	7.3	7.5	6.9	13.89	13.60	14.66	13.60	13.29	14.37	33.5	34.1	35.3
416	Building material & supplies whl-dist - Gros-dist de matériaux et fournitures de construction	1.0	1.1	1.2	15.87	15.41	15.28	15.63	15.16	15.09	35.5	37.1	35.8
4161	Electrical, plumbing, heating & a/c equipment & supplies whl-dist - Gros-dist matériel et fourn. élec., plomberie, chauffage, climat.	0.4	0.5	0.4	15.15	14.28	15.86	14.92	14.05	15.69	34.0	37.0	35.8
4163	Lumber, millwork, hardware & other building supplies whl-dist - Gros-dist bois d'oeuvre, menui. préfab., quinç., fourn. construc.	0.5	0.6	0.7	16.44	16.37	14.92	16.20	16.10	14.72	36.8	37.2	35.8
4172	Const., forestry, mining & indus. mach. equip. & suppl. whl-dist - Gros-dist mach., matériel, fourn. indus., const., forest., minière	0.4	0.5	0.4	12.54	11.97	18.76	11.67	11.24	17.40	39.3	40.2	39.1
4179	Other machinery, equipment & supplies whl-dist - Gros-dist d'autres machines, matériel et fournitures	0.4	0.4	0.5	15.39	16.71	14.35	15.24	16.55	14.03	38.5	37.0	35.2
418	Miscellaneous whl-dist - Gros-dist de produits divers	0.7	0.6	0.6	12.88	12.56	11.80	12.61	12.27	11.58	29.7	28.1	34.7
4181	Recyclable material whl-dist - Gros-dist de matières recyclables	0.2	0.2	0.1	9.56	9.29	10.09	9.36	9.07	9.90	29.7	29.6	34.1
4182	Paper, paper product & disposable plastic product whl-dist - Gros-dist de papier, produits du papier et de plastique jetables	0.2	0.2	0.2	16.05	16.23	14.58	15.71	15.85	14.30	31.8	29.2	35.8
44-45	Retail trade - Commerce de détail	34.1	35.5	36.6	13.19	13.15	12.55	13.12	13.08	12.50	26.9	27.5	26.3
4411	Automobile dealers - Marchands d'automobiles	2.0	2.0	1.8	15.98	16.70	14.02	15.88	16.57	13.97	35.0	36.3	37.2
445	Food & beverage stores - Magasins d'alimentation	11.2	11.2	10.4	13.42	13.18	12.37	13.38	13.13	12.33	23.8	25.2	24.9
4451	Grocery stores - Épiceries	10.7	10.7	9.9	13.55	13.32	12.47	13.50	13.27	12.43	23.7	25.2	24.9
452	General merchandise stores - Mag. de fournitures de tout genre	3.1	3.2	6.2	14.13	14.24	13.46	13.99	14.11	13.40	28.9	28.8	24.0
4521	Department stores - Grands magasins	1.8	1.9	3.6	16.40	16.32	15.26	16.24	16.17	15.21	27.4	27.3	22.8
4529	Other general merchandise stores - Magasins d'autres fournitures de tout genres	1.3	1.3	2.6	11.34	11.66	11.20	11.23	11.56	11.15	31.1	30.9	25.6
4532	Office supplies, stationery & gift stores - Magasins de fournitures de bureau, de papeterie et de cadeaux	1.1	1.1	1.1	10.49	10.62	10.83	10.39	10.48	10.78	26.1	27.2	27.0
4533	Used merchandise stores - Magasins de marchandises d'occasion	0.6	0.6	0.5	9.39	9.39	9.43	9.29	9.26	9.38	22.8	24.4	23.0
48-49	Transportation & warehousing - Transport et entreposage	6.2	6.3	5.8	18.05	18.08	17.14	17.49	17.67	16.51	35.4	35.4	36.8
484	Truck transportation - Transport par camion	2.4	2.4	2.1	15.97	15.97	15.11	15.61	15.52	14.77	35.1	36.1	37.5
513	Broadcasting & telecommuni. - Radiotélévision et télécommuni.	3.8	3.0	3.4	16.88	15.36	18.39	16.67	15.12	18.21	32.8	30.9	30.5
522	Credit intermediation & related activities - Intermédiation financière et activités connexes	2.3	2.5	2.7	17.54	18.25	16.78	17.56	18.25	16.36	26.8	27.0	23.3
5221	Depository credit intermediation - Intermédiation financière par le biais de dépôts	2.0	2.2	2.4	17.52	18.36	16.98	17.53	18.36	16.58	26.6	26.7	23.1
524	Insurance carriers & related activities - Sociétés d'assurance et activités connexes	0.5	0.5	0.6	18.83	17.86	16.09	18.85	17.84	16.04	32.9	29.9	30.9

* Refer to survey overview. - Voir l'aperçu de l'enquête.

** Earnings and hours exclude unclassified - La rémunération et les heures excluent les non classifiées

Table 6
Estimates of Employment, Average Hourly Earnings and Hours for
Employees Paid by the Hour, by Industry, Canada, Provinces and
Territories.

(Continued - suite)

Tableau 6
Estimations de l'emploi, de la rémunération horaire moyen-
ne et des heures, pour les salariés rémunérés à l'heure, par
industrie, Canada, provinces et territoires.

		Employees paid by the hour - Salariés rémunérés à l'heure											
NAICS	Industry	Employment (in thousands)			Average hourly earnings (including overtime)			Average hourly earnings (excluding overtime)			Average weekly hours (including overtime)		
SCIAN	Industrie	Emploi (en milliers)			Rémunération horaire moyenne (incluant temps supplémentaire)			Rémunération horaire moyenne (excluant temps supplémentaire)			Heures hebdomadaires moyennes (incluant temps supplémentaire)		
		Nov. p 2003 Nov. p	Oct. r 2003 Oct. r	Nov. 2002 Nov.	Nov. p 2003 Nov. p	Oct. r 2003 Oct. r	Nov. 2002 Nov.	Nov. p 2003 Nov. p	Oct. r 2003 Oct. r	Nov. 2002 Nov.	Nov. p 2003 Nov. p	Oct. r 2003 Oct. r	Nov. 2002 Nov.
NOVA SCOTIA - NOUVELLE-ÉCOSSE													
5241	Insurance carriers - Sociétés d'assurance	0.3	0.3	0.3	\$20.86	\$20.25	\$16.61	\$20.92	\$20.29	\$16.57	32.2	29.3	31.3
5242	Agencies, brokerages & other insurance related activities - Agences et courtiers d'assur. et autres activités liées à l'assur.	0.2	0.2	0.3	16.58	14.91	15.48	16.58	14.89	15.43	33.7	30.6	30.5
5312	Offices of real estate agents & brokers - Bureau d'agents et de courtiers immobiliers	0.2	0.2	0.2	16.01	15.93	17.83	15.83	15.69	17.69	27.8	26.9	29.1
532	Rental & leasing services - Services de location et location à bail	1.1	1.2	1.0	11.92	12.70	12.04	11.56	12.37	11.72	28.4	31.2	29.9
5322	Consumer goods rental - Location de biens de consommation	0.3	0.4	0.3	8.62	9.26	7.70	8.36	9.01	7.49	25.1	27.0	27.8
5324	Commercial & industrial machinery & equipment rental & leasing - Location, loc. à bail de machines, matériel d'usage comm., indus.	0.2	0.3	0.2	16.31	17.05	18.11	15.82	16.60	17.62	34.0	37.6	33.2
54	Professional, scientific & technical services - Services professionnels, scientifiques et techniques	3.1	3.3	3.2	16.36	16.76	15.41	16.12	16.51	15.07	31.7	31.6	31.5
5413	Architectural, engineering & related services - Architecture, génie et services connexes	0.9	1.0	0.8	22.21	22.10	23.22	21.97	21.83	22.76	37.7	35.4	36.9
56	Admin. & support, waste managemt. & remediation services - Services admin., soutien, gestion des déchets, assainissem.	10.1	10.5	8.6	12.90	12.96	13.27	12.74	12.82	13.05	27.7	28.4	27.2
561	Admin. & support services - Services administratifs et de soutien	9.7	10.1	8.1	12.89	12.91	13.27	12.73	12.79	13.05	27.5	28.2	27.0
61	Educational services - Services d'enseignement	0.6	0.7	0.7	9.71	8.85	10.94	9.59	8.75	10.60	43.2	42.8	41.6
611N	Education special - Éducation spéciale	12.6	11.6	12.6	13.34	13.42	13.13	13.26	13.34	13.08	38.1	39.2	38.3
6113	Universities - Universités	4.6	4.2	5.1	12.70	12.43	11.33	12.65	12.36	11.28	40.7	43.3	41.9
62	Health care & social assistance - Soins de santé et assistance sociale	39.0	39.3	38.9	20.74	20.72	20.74	20.62	20.57	20.62	28.3	29.0	27.3
6221	General medical & surgical hospitals - Hôpitaux généraux et hôpitaux de soins chirurgicaux	16.9	16.7	17.3	23.72	24.02	25.12	23.58	23.82	24.99	27.4	27.4	26.2
623	Nursing & residential care facilities - Étab. de soins infirmiers et de soins pour bénéficiaires internes	10.2	11.0	10.9	19.95	19.59	20.80	19.86	19.49	20.76	26.0	27.5	24.0
6231	Nursing care facilities - Établissements de soins infirmiers	7.1	7.7	7.5	19.13	19.30	20.34	19.05	19.20	20.30	26.6	28.2	24.5
6232	Res. devel. handicap, mental health & substance abuse facilities - Étab. rés. pour handicaps, de troubles mentaux, alcool., toxico.	1.3	1.4	1.5	24.43	21.90	22.24	24.33	21.79	22.19	24.3	25.2	22.7
712	Heritage institutions - Établissements du patrimoine	0.3	0.4	0.3	14.28	14.78	12.83	14.21	14.72	12.78	24.4	23.4	23.3
713	Amusement, gambling & recreation industries - Divertissement, loisirs et jeux de hasard et loteries	3.0	3.8	3.0	9.76	10.68	9.24	9.70	10.64	9.16	21.6	22.0	25.7
7139	Other amusement & recreation industries - Autres services de divertissement et de loisirs	2.4	3.1	2.4	10.43	11.30	9.24	10.36	11.25	9.16	20.4	21.1	25.4
72	Accomodation & food services - Hébergement et services de restauration	29.5	31.1	27.4	8.65	8.61	8.79	8.56	8.53	8.75	27.2	27.3	25.1
721	Accomodation services - Services d'hébergement	9.4	10.5	7.8	9.16	8.77	9.54	9.10	8.69	9.45	28.2	28.9	25.8
7211	Traveller accomodation - Hébergement des voyageurs	9.2	10.2	7.3	9.16	8.77	9.56	9.11	8.69	9.47	28.3	29.1	26.1
722	Food services & drinking places - Services de restauration et débits de boissons	20.1	20.6	19.6	8.39	8.53	8.48	8.29	8.44	8.47	26.7	26.5	24.8
7221	Full-service restaurants - Restaurants à service complet	7.1	7.4	7.0	7.82	8.06	8.04	7.73	7.98	8.02	27.3	27.7	25.0
7222	Limited-service eating places - Établissements de restauration à service restreint	9.5	9.6	9.3	8.28	8.36	8.20	8.18	8.27	8.19	26.1	25.3	24.5
81	Other services (except public administration) - Autres services, sauf les administration publiques	6.5	6.8	7.7	11.93	12.32	12.54	11.79	12.18	12.30	28.8	29.1	27.4
811	Repair & maintenance - Réparation et entretien	1.9	1.9	2.4	13.66	14.39	14.57	13.56	14.25	14.16	36.0	37.1	34.3
8111	Automotive repair & maintenance - Réparation et entretien de véhicules automobiles	1.1	1.1	1.4	16.46	17.27	14.64	16.40	17.21	14.42	36.2	38.4	34.9
8113	Comm. & ind. mach. & equip. (exc. auto. & electro.) repair & mnt. - Répar. et entretien mach., mat. comm., ind., sauf auto., électro.	0.4	0.5	0.5	10.01	10.51	16.09	9.70	10.04	15.25	39.1	38.5	35.6
812	Personal & laundry services - Services personnels et services de blanchissage	2.3	2.5	2.7	10.69	10.92	10.56	10.63	10.85	10.39	27.0	27.9	27.2
8121	Personal care services - Services de soins personnels	1.4	1.4	1.6	9.39	10.26	9.01	9.33	10.19	8.88	26.0	26.5	26.2

* Refer to survey overview. - Voir l'aperçu de l'enquête.

** Earnings and hours exclude unclassified - La rémunération et les heures excluent les non classifiées

Table 6

Estimates of Employment, Average Hourly Earnings and Hours for Employees Paid by the Hour, by Industry, Canada, Provinces and Territories.

(Continued - suite)

Tableau 6

Estimations de l'emploi, de la rémunération horaire moyenne et des heures, pour les salariés rémunérés à l'heure, par industrie, Canada, provinces et territoires.

		Employees paid by the hour - Salariés rémunérés à l'heure											
NAICS	Industry	Employment (in thousands)			Average hourly earnings (including overtime)			Average hourly earnings (excluding overtime)			Average weekly hours (including overtime)		
SCIAN	Industrie	Emploi (en milliers)			Rémunération horaire moyenne (incluant temps supplémentaire)			Rémunération horaire moyenne (excluant temps supplémentaire)			Heures hebdomadaires moyennes (incluant temps supplémentaire)		
		Nov. p 2003 Nov. p	Oct. r 2003 Oct. r	Nov. 2002 Nov.	Nov. p 2003 Nov. p	Oct. r 2003 Oct. r	Nov. 2002 Nov.	Nov. p 2003 Nov. p	Oct. r 2003 Oct. r	Nov. 2002 Nov.	Nov. p 2003 Nov. p	Oct. r 2003 Oct. r	Nov. 2002 Nov.
NOVA SCOTIA - NOUVELLE-ÉCOSSE													
813	Grant-making, civic, & professional & similar organizations - Fondations, groupes de citoyens, organisations prof., similaires	2.3	2.4	2.6	\$11.20	\$11.49	\$12.09	\$10.96	\$11.28	\$12.04	24.8	24.0	21.1
91	Public administration - Administrations publiques	2.5	2.6	2.9	14.12	13.74	14.23	13.94	13.53	14.03	42.1	42.1	37.9
912	Provincial & territorial public administration - Administrations publiques provinciales et territoriales	0.7	0.8	1.1	14.64	16.42	20.17	14.41	16.21	20.16	36.4	36.3	29.4
41-91N Service producing industries - Branche productrice de services		153.9	159.0	154.0	14.63	14.53	14.63	14.49	14.39	14.48	28.6	28.9	27.8
00-91N Industrial aggregate (including unclassified) - Ensemble des industries y compris les entreprises non classifiées **		198.4	206.8	201.5	15.66	15.61	15.40	15.37	15.29	15.05	30.7	31.0	30.2
NEW BRUNSWICK - NOUVEAU-BRUNSWICK													
23	Construction - Construction	9.3	11.1	9.7	18.10	18.20	17.60	17.72	17.66	17.20	37.5	38.2	36.9
231	Prime contracting - Entrepreneurs principaux	3.4	4.6	4.1	16.28	16.58	17.53	15.94	16.13	17.03	36.8	37.6	36.0
232	Trade contracting - Entrepreneurs spécialisés	5.8	6.5	5.6	19.14	19.32	17.64	18.73	18.72	17.32	37.9	38.7	37.7
31-33 Manufacturing - Fabrication		30.9	30.7	32.7	17.80	17.96	16.95	17.19	17.27	16.26	38.5	38.2	38.1
	Non-durable goods - Biens non durables	18.7	18.3	19.5	17.99	18.21	17.44	17.32	17.51	16.77	38.7	38.3	37.5
	Durable goods - Biens durables	12.2	12.4	13.1	17.51	17.58	16.26	16.98	16.91	15.54	38.2	38.2	39.0
311	Food manufacturing - Fabrication d'aliments	7.9	7.5	8.7	15.81	16.12	14.60	15.38	15.63	13.89	37.5	37.2	36.7
321	Wood product manufacturing - Fabrication de produits en bois	5.8	5.7	5.7	18.05	18.33	16.64	17.66	17.84	15.95	38.9	37.9	39.4
3211	Sawmills & wood preservation - Scieries et préservation du bois	3.5	3.5	3.5	18.99	19.17	16.98	18.58	18.66	16.23	39.7	38.4	39.8
3219	Other wood product mfg - Fabrication d'autres produits en bois	1.6	1.5	1.5	15.44	16.36	14.86	15.11	15.92	14.39	36.7	36.3	38.3
322	Paper manufacturing - Fabrication du papier	6.0	5.9	5.7	23.06	23.33	23.76	22.16	22.33	23.11	39.9	38.9	38.5
3221	Pulp, paper & paperboard mills - Usines de pâte à papier, de papier et de carton	5.6	5.5	5.2	23.35	23.63	24.34	22.44	22.62	23.70	40.1	39.0	38.4
3339	Other general-purpose machinery manufacturing - Fabrication d'autres machines d'usage général	0.6	0.6	0.6	14.86	14.71	14.95	14.10	13.81	14.24	35.9	37.2	37.5
3371	Household & institutional furniture & kitchen cabinet mfg - Fabr. meubles de maison, d'étab. institu. et d'armoire de cuisine	0.7	0.7	0.9	14.69	13.85	13.37	14.42	13.62	13.29	36.5	36.9	37.7
3399	Other miscellaneous mfg - Autres activités diverses de fabrication	1.1	1.0	0.8	15.34	16.59	14.72	15.06	16.42	14.56	37.9	37.5	37.4
11-33N Goods producing industries - Branche productrice de biens		45.0	48.1	47.9	18.53	18.75	17.42	17.84	17.99	16.73	38.5	38.2	38.2
41-45N Trade - Commerce		29.6	31.5	32.7	13.79	13.62	13.40	13.65	13.47	13.30	28.5	28.9	28.0
41	Wholesale Trade - Commerce de gros	5.0	5.2	4.7	14.26	13.91	14.79	13.89	13.53	14.48	33.3	34.2	35.3
415	Motor vehicle & parts whl-dist - Gros-dist de véhicules automobiles et de leurs pièces	0.8	0.9	0.8	13.45	13.12	15.14	13.25	12.91	14.97	34.7	36.7	35.6
4152	New motor vehicle parts & accessories whl-dist - Gros-dist de pièces, d'accessoires neufs pour véhicules automobiles	0.4	0.5	0.4	12.21	12.10	14.01	12.03	11.90	13.80	36.0	36.7	35.6
416	Building material & supplies whl-dist - Gros-dist de matériaux et fournitures de construction	0.9	1.0	0.9	14.15	13.96	14.69	13.93	13.73	14.49	34.1	35.7	35.7
418	Miscellaneous whl-dist - Gros-dist de produits divers	0.4	0.4	0.4	12.02	11.52	12.45	11.77	11.26	12.21	28.4	27.3	35.0
44-45	Retail trade - Commerce de détail	24.6	26.4	28.0	13.67	13.54	13.09	13.60	13.45	13.04	27.6	27.9	26.8
445	Food & beverage stores - Magasins d'alimentation	8.2	8.6	8.2	11.43	10.98	10.83	11.39	10.93	10.79	24.1	25.4	24.6
4451	Grocery stores - Épiceries	7.2	7.5	7.2	11.17	10.77	10.52	11.14	10.72	10.49	23.8	25.2	24.3
4531	Florists - Fleuristes	0.2	0.2	0.2	11.14	9.92	10.15	11.02	9.79	10.08	21.5	22.4	22.5
4532	Office supplies, stationery & gift stores - Magasins de fournitures de bureau, de papeterie et de cadeaux	0.6	0.6	0.6	10.33	10.34	9.22	10.22	10.21	9.14	23.1	24.6	24.0
4539	Other miscellaneous stores retailers - Autres mag. de détail divers	0.3	0.3	0.2	15.75	15.74	14.61	15.59	15.54	14.52	28.4	29.2	25.9
48-49 Transportation & warehousing - Transport et entreposage		6.4	6.6	6.0	17.79	17.37	15.87	17.23	16.99	15.28	35.9	36.2	37.9
5242	Agencies, brokerages & other insurance related activities - Agences et courtiers d'assur. et autres activités liées à l'assur.	0.2	0.1	0.2	20.83	19.90	16.52	20.82	19.87	16.47	29.5	27.7	30.6

* Refer to survey overview. - Voir l'aperçu de l'enquête.

** Earnings and hours exclude unclassified - La rémunération et les heures excluent les non classifiées

Table 6
Estimates of Employment, Average Hourly Earnings and Hours for Employees Paid by the Hour, by Industry, Canada, Provinces and Territories.

(Continued - suite)

Tableau 6
Estimations de l'emploi, de la rémunération horaire moyenne et des heures, pour les salariés rémunérés à l'heure, par industrie, Canada, provinces et territoires.

		Employees paid by the hour - Salariés rémunérés à l'heure											
NAICS	Industry	Employment (in thousands)			Average hourly earnings (including overtime)			Average hourly earnings (excluding overtime)			Average weekly hours (including overtime)		
SCIAN	Industrie	Emploi (en milliers)			Rémunération horaire moyenne (incluant temps supplémentaire)			Rémunération horaire moyenne (excluant temps supplémentaire)			Heures hebdomadaires moyennes (incluant temps supplémentaire)		
		Nov. p 2003	Oct. r 2003	Nov. 2002	Nov. p 2003	Oct. r 2003	Nov. 2002	Nov. p 2003	Oct. r 2003	Nov. 2002	Nov. p 2003	Oct. r 2003	Nov. 2002
		Nov. p	Oct. r	Nov.	Nov. p	Oct. r	Nov.	Nov. p	Oct. r	Nov.	Nov. p	Oct. r	Nov.
NEW BRUNSWICK - NOUVEAU-BRUNSWICK													
54	Professional, scientific & technical services - Services professionnels, scientifiques et techniques	2.1	2.3	2.3	\$17.18	\$18.05	\$15.31	\$16.90	\$17.75	\$14.95	32.2	32.6	31.1
56	Admin. & support, waste management & remediation services - Services admin., soutien, gestion des déchets, assainissem.	10.1	10.3	8.5	11.60	11.72	11.44	11.45	11.59	11.22	29.5	30.7	30.6
561	Admin. & support services - Services administratifs et de soutien	9.6	9.8	7.9	11.39	11.48	11.04	11.26	11.38	10.81	29.2	30.4	30.4
5614	Business support services - Services de soutien aux entreprises	2.7	2.7	2.4	9.13	10.01	9.25	9.05	9.97	8.97	28.0	31.0	31.0
5617	Services to buildings & dwellings - Services relatifs aux bâtiments et aux logements	1.7	1.9	1.6	9.43	10.02	10.74	9.40	9.93	10.48	28.8	30.3	27.2
61	Educational services - Services d'enseignement	0.4	0.4	0.4	13.17	12.37	13.63	13.02	12.23	13.30	30.0	30.4	28.9
62	Health care & social assistance - Soins de santé et assistance sociale	28.3	30.0	29.1	18.67	18.24	18.56	18.53	18.11	18.42	31.2	31.6	30.1
622	Hospitals - Hôpitaux	14.6	15.6	15.8	19.69	18.97	19.29	19.51	18.79	19.11	34.7	34.4	33.9
6221	General medical & surgical hospitals - Hôpitaux généraux et hôpitaux de soins chirurgicaux	13.7	14.8	14.8	19.76	19.01	19.20	19.59	18.83	19.02	35.1	34.8	34.1
623	Nursing & residential care facilities - Étab. de soins infirmiers et de soins pour bénéficiaires internes	6.6	7.5	7.2	17.73	17.43	17.92	17.66	17.35	17.88	27.5	28.8	25.9
6231	Nursing care facilities - Établissements de soins infirmiers	3.8	4.2	4.1	16.88	16.10	16.98	16.81	16.02	16.91	27.7	29.0	26.5
6233	Community care facilities for the elderly - Établissements communautaires de soins pour personnes âgées	1.9	2.4	2.2	19.45	19.67	19.54	19.38	19.58	19.59	27.6	29.0	25.7
72	Accommodation & food services - Hébergement et services de restauration	18.3	19.1	18.2	8.19	8.20	8.47	8.11	8.12	8.43	28.4	28.4	26.6
721	Accommodation services - Services d'hébergement	5.0	5.3	4.8	9.17	9.00	10.34	9.11	8.92	10.27	28.0	28.6	25.5
7211	Traveller accommodation - Hébergement des voyageurs	4.9	5.1	4.5	9.06	8.68	9.99	9.00	8.60	9.91	28.1	28.7	25.4
722	Food services & drinking places - Services de restauration et débits de boissons	13.3	13.7	13.4	7.83	7.89	7.84	7.73	7.81	7.82	28.5	28.3	27.0
7221	Full-service restaurants - Restaurants à service complet	3.6	3.8	4.2	7.99	8.18	7.65	7.90	8.10	7.64	30.2	30.2	28.5
7222	Limited-service eating places - Établissements de restauration à service restreint	7.1	7.3	6.9	7.35	7.28	7.51	7.27	7.20	7.50	29.4	29.0	26.7
81	Other services (except public administration) - Autres services, sauf les administrations publiques	4.1	4.3	5.1	12.49	12.88	12.86	12.35	12.72	12.60	29.7	30.0	28.4
811	Repair & maintenance - Réparation et entretien	1.6	1.6	2.1	13.66	14.29	13.88	13.53	14.11	13.50	36.4	37.7	34.7
8111	Automotive repair & maintenance - Réparation et entretien de véhicules automobiles	1.0	1.0	1.4	14.98	15.71	13.34	14.93	15.66	13.07	35.8	38.0	34.5
8113	Comm. & ind. mach. & equip. (exc. auto. & electro.) repair & mnt. - Répar. et entretien mach., mat. comm., ind., sauf auto., électro.	0.4	0.4	0.5	12.56	13.05	15.48	12.16	12.46	14.89	39.8	39.3	36.1
41-91N	Service producing industries - Branche productrice de services	112.1	118.2	116.6	14.64	14.44	14.34	14.48	14.29	14.17	30.0	30.4	29.4
00-91N	Industrial aggregate (including unclassified) - Ensemble des industries y compris les entreprises non classifiées **	157.1	166.3	164.5	15.96	15.90	15.41	15.58	15.50	15.03	32.5	32.6	32.0
QUÉBEC													
11	Forestry, logging & support - Foresterie, exploitation et soutien	8.9	10.1	9.1	19.00	19.23	19.46	17.99	18.03	18.90	42.1	41.6	38.3
113	Forestry & logging - Foresterie et exploitation forestière	6.5	7.2	6.9	19.13	19.58	19.57	18.12	18.36	18.97	41.0	40.5	37.0
1133	Logging - Exploitation forestière	6.3	6.9	6.6	19.23	19.76	19.70	18.22	18.53	19.09	41.1	40.7	37.0
1153	Support activities for forestry - Activités de soutien à la foresterie	2.4	2.9	2.2	18.68	18.41	19.14	17.69	17.26	18.74	45.1	44.4	42.3
212	Mining (except oil & gas) - Extraction minière, sauf l'extraction de pétrole et de gaz	7.5	7.7	6.2	20.94	21.49	21.00	19.78	20.38	19.17	43.3	42.5	41.6

* Refer to survey overview. - Voir l'aperçu de l'enquête.

** Earnings and hours exclude unclassified - La rémunération et les heures excluent les non classifiées

Table 6
Estimates of Employment, Average Hourly Earnings and Hours for Employees Paid by the Hour, by Industry, Canada, Provinces and Territories.

(Continued - suite)

Tableau 6
Estimations de l'emploi, de la rémunération horaire moyenne et des heures, pour les salariés rémunérés à l'heure, par industrie, Canada, provinces et territoires.

		Employees paid by the hour - Salariés rémunérés à l'heure											
NAICS	Industry	Employment (in thousands)			Average hourly earnings (including overtime)			Average hourly earnings (excluding overtime)			Average weekly hours (including overtime)		
SCIAN	Industrie	Emploi (en milliers)			Rémunération horaire moyenne (incluant temps supplémentaire)			Rémunération horaire moyenne (excluant temps supplémentaire)			Heures hebdomadaires moyennes (incluant temps supplémentaire)		
		Nov. p 2003	Oct. r 2003	Nov. 2002	Nov. p 2003	Oct. r 2003	Nov. 2002	Nov. p 2003	Oct. r 2003	Nov. 2002	Nov. p 2003	Oct. r 2003	Nov. 2002
		Nov. p	Oct. r	Nov.	Nov. p	Oct. r	Nov.	Nov. p	Oct. r	Nov.	Nov. p	Oct. r	Nov.
QUÉBEC													
22	Utilities - Services publics	6.8	8.5	8.8	\$35.43	\$33.13	\$30.98	\$33.22	\$31.30	\$29.24	37.2	36.2	38.2
23	Construction - Construction	82.1	92.0	90.6	19.95	19.89	20.36	19.53	19.29	19.81	38.8	39.5	38.4
231	Prime contracting - Entrepreneurs principaux	27.1	34.1	33.5	17.58	17.90	19.82	17.23	17.41	19.06	39.1	39.5	39.0
2312	Building construction - Construction de bâtiments	18.7	23.3	23.4	19.12	19.14	20.10	18.74	18.62	19.38	38.5	38.5	38.3
2313	Engineering construction - Travaux de génie	6.7	8.6	8.1	13.23	14.26	19.06	12.97	13.88	18.15	41.4	42.5	41.7
232	Trade contracting - Entrepreneurs spécialisés	55.0	57.8	57.1	21.13	21.06	20.68	20.68	20.40	20.24	38.6	39.5	38.1
2321	Site preparation work - Préparation du terrain	7.7	8.3	8.2	22.74	22.97	19.08	22.27	22.25	18.71	38.7	39.4	37.8
2323	Building exterior finishing work - Finition extérieure de bâtiments	6.8	7.4	7.1	19.71	19.70	20.56	19.29	19.09	20.13	39.7	40.5	38.1
2324	Building interior finishing work - Finition intérieure de bâtiments	8.8	9.3	9.1	17.10	17.22	18.26	16.74	16.69	17.91	38.5	39.1	37.8
2325	Bldg equipment installation - Installation d'équipements techniq.	24.2	24.7	25.1	22.31	22.21	22.01	21.84	21.49	21.51	38.0	39.1	38.3
31-33	Manufacturing - Fabrication	390.1	395.0	405.5	17.86	17.76	17.32	17.21	17.05	16.78	38.7	38.8	38.9
	Non-durable goods - Biens non durables	197.4	199.6	208.8	16.62	16.38	16.10	16.04	15.78	15.57	38.2	38.4	38.2
	Durable goods - Biens durables	192.7	195.4	196.7	19.10	19.14	18.55	18.39	18.33	18.03	39.2	39.2	39.7
311	Food manufacturing - Fabrication d'aliments	48.0	45.4	47.5	16.81	16.89	15.75	16.34	16.37	15.07	37.8	37.5	36.8
3115	Dairy product manufacturing - Fabrication de produits laitiers	5.6	5.2	6.1	18.61	18.27	17.30	18.15	17.75	16.85	37.9	37.3	37.3
3116	Meat product manufacturing - Fabrication de produits de viande	14.4	13.7	14.1	18.34	18.03	15.64	17.83	17.48	14.28	37.3	36.9	36.0
3118	Bakeries & tortilla manufacturing - Boulangeries et fabr. de tortillas	12.0	11.7	11.6	14.07	13.96	14.73	13.68	13.53	14.50	38.3	38.2	37.2
3119	Other food manufacturing - Fabrication d'autres aliments	6.9	6.0	6.0	17.05	18.36	16.87	16.58	17.80	16.43	37.6	37.8	37.5
3131	Fibre, yarn & thread mills - Usines de fibres, de filés et de fils	2.4	2.4	..	13.39	12.97	..	12.95	12.38	..	37.8	39.4	..
3132	Fabric mills - Usines de tissus	7.0	6.9	7.6	16.39	15.39	15.33	15.85	14.69	14.95	39.1	40.2	39.6
3133	Textile & fabric finishing & fabric coating - Finissage de textiles, tissus et revêtement de tissus	3.5	3.5	..	13.01	12.17	..	12.59	11.61	..	38.6	39.9	..
3141	Textile furnishings mills - Usines de textiles domestiques	4.6	4.5	4.0	17.18	16.20	14.58	16.62	15.47	14.33	36.8	38.0	40.8
3149	Other textile product mills - Usines d'autres produits textiles	1.8	1.8	1.9	12.13	11.52	11.43	11.74	11.00	11.18	40.0	41.5	41.7
315	Clothing manufacturing - Fabrication de vêtements	29.1	29.8	36.7	10.71	10.41	11.21	10.36	9.95	11.01	38.9	40.1	39.0
3151	Clothing knitting mills - Usines de tricotage de vêtements	5.8	6.0	7.1	9.64	9.34	10.57	9.33	8.92	10.35	38.5	40.3	39.6
3152	Cut & sew clothing mfg - Fabrication de vêtements coupés-cousus	21.8	22.2	28.2	11.10	10.84	11.40	10.75	10.36	11.21	39.1	40.1	38.8
3161	Leather & hide tanning & finishing - Tannage et finissage du cuir et des peaux	1.0	1.0	1.2	16.72	15.53	14.53	16.18	14.83	14.30	41.6	41.9	39.2
3162	Footwear manufacturing - Fabrication de chaussures	3.2	2.9	3.1	11.08	10.32	10.71	10.72	9.85	10.51	38.1	38.2	38.6
3169	Other leather & allied product mfg - Fabr. d'autres produits en cuir et produits analogues	1.5	1.6	1.7	10.34	9.51	10.66	10.00	9.08	10.17	35.8	36.2	37.5
321	Wood product manufacturing - Fabrication de produits en bois	35.1	34.6	32.4	17.54	18.08	16.24	17.16	17.59	15.57	38.5	37.8	39.5
3211	Sawmills & wood preservation - Scieries et préservation du bois	15.4	15.4	15.2	19.78	20.71	17.13	19.35	20.15	16.34	38.0	37.0	40.2
3212	Veneer, plywood & engineered wood product mfg - Fabr. de placages, contreplaqués et produits en bois reconstitué	6.4	6.2	5.9	17.64	17.93	16.38	17.26	17.44	15.56	37.4	36.5	39.5
3219	Other wood product mfg - Fabrication d'autres produits en bois	13.2	13.0	11.3	15.00	15.20	14.90	14.67	14.79	14.47	39.7	39.2	38.4
322	Paper manufacturing - Fabrication du papier	24.3	24.3	22.8	23.16	23.41	24.41	22.26	22.41	23.72	38.9	37.8	39.3
3221	Pulp, paper & paperboard mills - Usines de pâte à papier, de papier et de carton	13.5	13.4	12.5	24.75	25.20	26.36	23.79	24.12	25.61	39.8	38.5	39.6
3251	Basic chemical mfg - Fabrication de produits chimiques de base	1.5	1.7	1.7	20.66	20.57	18.62	19.62	19.51	18.01	41.3	41.4	38.7
3254	Pharmaceutical & medicine manufacturing - Fabrication de produits pharmaceutiques et de médicaments	4.8	5.3	4.6	18.94	19.35	19.84	17.99	18.35	19.30	40.5	40.6	38.7
3256	Soap, cleaning compound & toilet preparation manufacturing - Fabrication de savons, de détachants et de produits de toilette	2.4	2.7	3.1	13.27	14.38	13.14	12.61	13.63	12.87	38.1	38.0	37.7
3259	Other chemical product mfg - Fabr. d'autres produits chimiques	1.3	1.5	1.5	17.28	17.88	18.04	16.41	16.96	17.45	40.6	40.6	38.6
326	Plastics & rubber products manufacturing - Fabrication de produits en caoutchouc et en plastique	21.8	24.6	23.7	16.96	16.44	16.42	16.32	15.83	16.07	39.2	38.7	38.8
3261	Plastic product mfg - Fabrication de produits en plastique	14.3	16.5	16.1	16.29	16.16	16.03	15.67	15.56	15.72	39.6	38.6	38.4
3262	Rubber product mfg - Fabrication de produits en caoutchouc	7.5	8.1	7.6	18.27	17.00	17.23	17.58	16.37	16.80	38.6	38.9	39.6
3271	Clay product & refractory manufacturing - Fabrication de produits en argile et produits réfractaires	1.0	1.1	1.2	13.92	13.92	16.58	13.45	13.33	16.29	38.8	39.1	39.5
3272	Glass & glass product mfg - Fabr. de verre et de produits en verre	3.6	4.0	3.0	15.10	14.87	17.19	14.59	14.25	16.98	37.2	38.1	37.1
3273	Cement & concrete prod. mfg - Fabr. de ciment et prod. en béton	4.5	4.8	4.3	16.09	15.06	17.57	15.55	14.42	16.94	41.0	41.8	40.1
3279	Other non-metallic mineral product manufacturing - Fabrication d'autres produits minéraux non métalliques	1.7	1.8	1.8	19.00	17.53	20.08	18.36	16.79	19.88	38.6	39.6	37.6
331	Primary metal mfg - Première transformation des métaux	19.5	19.2	20.1	22.88	23.62	22.51	21.65	22.43	21.36	40.1	39.7	41.0

* Refer to survey overview. - Voir l'aperçu de l'enquête.

** Earnings and hours exclude unclassified - La rémunération et les heures excluent les non classifiées

Table 6
Estimates of Employment, Average Hourly Earnings and Hours for Employees Paid by the Hour, by Industry, Canada, Provinces and Territories.

(Continued - suite)

Tableau 6
Estimations de l'emploi, de la rémunération horaire moyenne et des heures, pour les salariés rémunérés à l'heure, par industrie, Canada, provinces et territoires.

		Employees paid by the hour - Salariés rémunérés à l'heure											
NAICS	Industry	Employment (in thousands)			Average hourly earnings (including overtime)			Average hourly earnings (excluding overtime)			Average weekly hours (including overtime)		
SCIAN	Industrie	Emploi (en milliers)			Rémunération horaire moyenne (incluant temps supplémentaire)			Rémunération horaire moyenne (excluant temps supplémentaire)			Heures hebdomadaires moyennes (incluant temps supplémentaire)		
		Nov. p 2003	Oct. r 2003	Nov. 2002	Nov. p 2003	Oct. r 2003	Nov. 2002	Nov. p 2003	Oct. r 2003	Nov. 2002	Nov. p 2003	Oct. r 2003	Nov. 2002
		Nov. p	Oct. r	Nov.	Nov. p	Oct. r	Nov.	Nov. p	Oct. r	Nov.	Nov. p	Oct. r	Nov.
QUÉBEC													
3311	Iron & steel mills & ferro-alloy manufacturing - Sidérurgie	2.3	2.3	2.9	\$23.52	\$25.18	\$24.94	\$22.25	\$23.91	\$23.35	42.6	41.5	42.3
3313	Alumina & aluminium production & processing - Production et transformation d'alumine et d'aluminium	8.3	8.2	8.1	23.00	23.42	21.76	21.76	22.24	20.70	39.5	39.7	41.2
3314	Non-ferrous metal (except aluminium) production & processing - Production et transform. de métaux non ferreux, sauf l'aluminium	5.6	5.5	..	22.95	23.62	..	21.72	22.43	..	40.9	39.8	..
3315	Foundries - Fonderies	2.2	2.2	2.4	20.21	21.49	20.77	19.13	20.40	20.20	37.8	37.4	38.2
332	Fabricated metal product mfg - Fabrication de produits métalliques	32.5	34.6	34.5	18.03	18.15	16.89	17.36	17.20	16.54	37.1	37.9	38.6
3321	Forging & stamping - Forgeage et estampage	2.9	3.0	3.3	19.11	19.45	16.30	18.40	18.43	16.11	35.3	36.6	38.3
3323	Architectural & structural metals manufacturing - Fabr. produits architecture et éléments de charpentes métalliques	10.8	11.5	10.7	16.81	17.06	16.90	16.19	16.16	16.39	37.5	38.3	39.1
3327	Machine shops, turned product, screw, nut & bolt manufacturing - Ateliers usinage, fabr. produits tournés, vis, écrous et boulons	6.5	7.0	7.1	17.81	17.93	16.15	17.16	16.99	15.83	36.4	37.1	37.6
3329	Other fabricated metal prod. mfg - Fabr. d'autres prod. métalliques	3.3	3.5	4.0	18.47	19.50	17.43	17.79	18.47	16.98	38.6	38.8	38.5
333	Machinery manufacturing - Fabrication de machines	22.0	22.1	20.8	21.38	21.45	20.43	20.34	20.26	19.97	38.2	39.1	39.9
3331	Agricultural, construction & mining machinery manufacturing - Fabr. de machines pour agri., construction et extraction minière	3.3	3.3	3.0	20.32	19.87	19.80	19.29	18.66	19.52	37.7	38.9	38.8
3332	Industrial machinery mfg - Fabrication de machines industrielles	3.4	3.3	4.3	19.47	19.26	22.17	18.55	18.18	21.67	41.8	42.5	43.6
3333	Commercial & service industry machinery manufacturing - Fabr. de machines pour le commerce et les industries de services	2.2	2.3	1.7	22.16	23.25	19.97	21.59	22.33	19.89	37.9	38.3	40.3
3334	Ventilation, heating, a/c & commercial refrigeration equip. mfg - Fabr. d'appareils de chauf., vent., clima., réfrig. commerciale	2.7	2.8	2.9	18.71	18.38	17.42	17.76	17.26	16.84	38.4	40.0	39.2
3335	Metalworking machinery manufacturing - Fabrication de machines-outils pour le travail du métal	2.7	2.7	2.7	20.32	20.41	19.86	19.28	19.17	19.57	39.1	40.0	40.1
3336	Engine, turbine & power transmission equipment manufacturing - Fabr. moteurs, turbines et matériel de transmission de puissance	2.5	2.6	2.1	24.20	24.86	22.13	22.82	23.77	20.83	39.3	39.6	38.1
3339	Other general-purpose machinery manufacturing - Fabrication d'autres machines d'usage général	5.2	5.1	4.2	23.91	23.93	20.67	22.69	22.48	20.33	35.0	36.2	38.0
3342	Communications equip. mfg - Fabr. de matériel de communication	3.3	2.9	3.0	21.06	22.00	18.81	20.54	21.79	18.73	43.2	39.4	39.0
3344	Semiconductor & other electronic component manufacturing - Fabr. de semi-conducteurs et d'autres composants électroniques	4.3	3.7	3.9	16.64	15.98	18.62	16.31	15.79	18.50	41.2	40.0	38.0
3345	Navigational, measuring, medical & control instruments mfg - Fabr. d'instruments de navigation, mesure, commande, médicaux	2.7	2.3	2.2	18.42	19.95	18.39	18.05	19.70	18.31	44.3	41.9	38.7
3351	Electric lighting equip. mfg - Fabr. matériel électrique d'éclairage	1.8	1.8	1.9	15.00	15.21	15.99	14.69	14.77	15.70	39.4	40.1	39.8
3352	Household appliance mfg - Fabrication d'appareils ménagers	1.5	1.7	1.5	14.01	14.31	16.11	13.72	13.91	15.76	38.6	38.8	39.9
3353	Electrical equipment mfg - Fabrication de matériel électrique	2.8	3.0	3.3	19.22	19.41	19.13	18.83	18.85	18.90	35.4	35.6	36.3
3359	Other electrical equipment & component manufacturing - Fabr. d'autres types de matériel et de composants électriques	2.1	2.3	2.3	17.48	18.10	17.81	17.12	17.59	17.36	40.3	40.0	41.3
336	Transportation equipment mfg - Fabr. de matériel de transport	30.6	31.3	33.5	21.92	21.62	21.37	20.94	20.58	20.76	43.3	43.4	42.1
3364	Aerospace product & parts manufacturing - Fabrication de produits aérospatiaux et de leurs pièces	14.3	13.6	17.5	23.33	23.52	22.41	22.41	22.60	21.97	48.6	47.1	44.2
3369	Other transportation equipment manufacturing - Fabrication d'autres types de matériel de transport	1.9	2.9	2.9	20.62	20.74	20.46	19.56	19.51	19.51	40.3	40.6	39.3
337	Furniture & related product manufacturing - Fabrication de meubles et de produits connexes	22.4	22.8	25.5	15.55	15.04	15.54	15.26	14.79	15.49	36.5	37.0	38.7
3371	Household & institutional furniture & kitchen cabinet mfg - Fabr. meubles de maison, d'étab. instit. et d'armoire de cuisine	16.2	16.5	18.5	15.83	15.28	15.26	15.54	15.03	15.22	36.7	37.2	39.1
3372	Office furniture (including fixtures) manufacturing - Fabr. de meubles de bureau, y compris les articles d'ameublement	5.1	5.2	5.8	14.99	14.46	16.68	14.72	14.22	16.62	36.0	36.1	37.9
3391	Medical equipment & supplies manufacturing - Fabrication de fournitures et matériel médicaux	3.5	3.6	3.2	20.25	20.01	16.57	19.88	19.81	16.49	34.3	34.0	36.5
3399	Other miscellaneous mfg - Autres activités diverses de fabrication	10.1	10.0	10.5	13.91	14.33	13.14	13.66	14.18	13.00	37.9	37.6	36.0
11-33N Goods producing industries - Branche productrice de biens		496.6	514.4	521.0	18.52	18.48	18.16	17.84	17.74	17.58	38.8	39.0	38.9
41-45N Trade - Commerce		334.6	345.4	335.1	13.54	13.58	13.17	13.41	13.44	13.06	28.0	28.7	28.0
41	Wholesale Trade - Commerce de gros	76.5	78.5	71.5	14.21	14.31	14.03	13.93	14.02	13.76	32.7	33.3	34.9
415	Motor vehicle & parts whl-dist - Gros-dist de véhicules automobiles et de leurs pièces	6.6	7.1	6.6	14.80	14.51	14.80	14.58	14.27	14.63	35.1	36.2	35.5
4151	Motor vehicle whl-dist - Gros-dist de véhicules automobiles	2.1	2.2	1.8	19.48	19.40	18.58	19.19	19.09	18.49	34.0	35.3	36.1
4152	New motor vehicle parts & accessories whl-dist - Gros-dist de pièces, d'accessoires neufs pour véhicules automobiles	4.1	4.5	4.4	12.65	12.37	13.42	12.46	12.17	13.21	36.0	36.8	35.3

* Refer to survey overview. - Voir l'aperçu de l'enquête.

** Earnings and hours exclude unclassified - La rémunération et les heures excluent les non classifiées

Table 6
Estimates of Employment, Average Hourly Earnings and Hours for
Employees Paid by the Hour, by Industry, Canada, Provinces and
Territories.

(Continued - suite)

Tableau 6
Estimations de l'emploi, de la rémunération horaire moyen-
ne et des heures, pour les salariés rémunérés à l'heure, par
industrie, Canada, provinces et territoires.

		Employees paid by the hour - Salariés rémunérés à l'heure											
NAICS	Industry	Employment (in thousands)			Average hourly earnings (including overtime)			Average hourly earnings (excluding overtime)			Average weekly hours (including overtime)		
SCIAN	Industrie	Emploi (en milliers)			Rémunération horaire moyenne (incluant temps supplémentaire)			Rémunération horaire moyenne (excluant temps supplémentaire)			Heures hebdomadaires moyennes (incluant temps supplémentaire)		
		Nov. p 2003 Nov. p	Oct. r 2003 Oct. r	Nov. 2002 Nov.	Nov. p 2003 Nov. p	Oct. r 2003 Oct. r	Nov. 2002 Nov.	Nov. p 2003 Nov. p	Oct. r 2003 Oct. r	Nov. 2002 Nov.	Nov. p 2003 Nov. p	Oct. r 2003 Oct. r	Nov. 2002 Nov.
QUÉBEC													
416	Building material & supplies whl-dist - Gros-dist de matériaux et fournitures de construction	12.1	13.3	12.4	\$15.42	\$15.94	\$15.15	\$15.19	\$15.69	\$14.93	35.1	35.7	36.1
4161	Electrical, plumbing, heating & a/c equipment & supplies whl-dist - Gros-dist matériel et fourn. élec., plomberie, chauffage, climat.	3.7	4.0	3.7	15.00	15.36	15.33	14.78	15.11	15.11	34.6	35.3	36.2
4162	Metal service centres - Gros-dist métaux et produits métalliques	1.9	2.0	1.7	20.20	20.34	17.92	19.90	20.01	17.65	37.7	38.8	37.9
4163	Lumber, millwork, hardware & other building supplies whl-dist - Gros-dist bois d'oeuvre, menui. préfab., quinc., fourn. construc.	6.6	7.2	7.1	14.18	14.90	14.35	13.97	14.66	14.15	34.7	35.1	35.5
417	Machinery, equipment & supplies whl-dist - Gros-dist de machines, de matériel et de fournitures	10.7	10.8	11.1	16.95	17.25	17.46	16.43	16.81	16.78	36.1	36.5	37.0
4172	Const., forestry, mining & indus. mach. equip. & suppl. whl-dist - Gros-dist mach., matériel, fourn. indus., const., forest., minière	4.2	4.3	4.3	15.86	15.51	19.37	14.76	14.57	18.03	39.9	41.0	39.1
4179	Other machinery, equipment & supplies whl-dist - Gros-dist d'autres machines, matériel et fournitures	3.4	3.7	3.7	14.97	16.72	14.95	14.83	16.57	14.69	35.0	34.0	35.2
418	Miscellaneous whl-dist - Gros-dist de produits divers	10.0	9.5	8.8	13.27	13.65	13.03	12.99	13.33	12.82	28.4	27.3	34.9
4181	Recyclable material whl-dist - Gros-dist de matières recyclables	2.0	1.9	2.0	11.13	11.17	10.65	10.90	10.91	10.48	28.1	27.5	34.1
4182	Paper, paper product & disposable plastic product whl-dist - Gros-dist de papier, produits du papier et de plastique jetables	2.0	1.8	1.7	13.69	14.30	13.83	13.40	13.97	13.57	29.2	27.8	35.5
4183	Agricultural supplies whl-dist - Gros-dist de fournitures agricoles	0.8	0.8	0.6	12.37	12.64	16.48	12.11	12.35	16.32	28.7	26.9	35.3
4184	Chemical (except agricultural) & allied product whl-dist - Gros-dist de produits chimiques et analogues, sauf agricoles	1.2	1.1	1.1	14.84	14.92	15.80	14.52	14.57	15.50	31.7	28.7	36.3
4189	Other miscellaneous whl-dist - Gros-dist d'autres produits divers	4.1	3.9	3.4	13.79	14.41	12.39	13.50	14.07	12.21	27.2	26.7	34.5
419	Wholesale agents & brokers - Agents, courtiers commerce de gros	3.6	3.3	3.2	14.13	14.88	13.34	13.83	14.53	13.08	29.0	27.9	35.3
44-45	Retail trade - Commerce de détail	258.1	266.9	263.6	13.29	13.32	12.86	13.22	13.24	12.81	26.6	27.4	26.1
441	Motor vehicle & parts dealers - Marchands de véhicules automobiles et de leurs pièces	19.1	20.0	16.6	15.40	16.07	14.15	15.30	15.95	14.12	36.4	37.6	37.2
4411	Automobile dealers - Marchands d'automobiles	13.6	14.4	12.1	16.89	17.74	15.21	16.78	17.60	15.18	37.5	39.0	38.2
4413	Automotive parts, accessories & tire stores - Magasins de pièces, de pneu et d'accessoires pour véhicules auto.	3.8	3.8	3.1	12.18	11.89	11.78	12.11	11.80	11.75	33.0	33.2	33.9
445	Food & beverage stores - Magasins d'alimentation	93.6	90.7	88.8	13.45	13.41	13.48	13.40	13.35	13.44	24.1	25.8	24.5
4451	Grocery stores - Épiceries	78.6	75.7	74.4	13.65	13.64	13.79	13.60	13.58	13.75	24.0	25.8	24.4
447	Gasoline stations - Stations-service	11.9	12.6	14.2	11.71	11.65	12.40	11.69	11.61	12.30	30.8	30.9	27.2
452	General merchandise stores - Mag. de fournitures de tout genre	18.7	19.3	29.6	13.52	13.59	12.84	13.39	13.47	12.76	27.1	27.8	25.8
4521	Department stores - Grands magasins	12.5	12.9	20.3	12.83	12.69	13.20	12.71	12.57	13.12	27.7	28.1	24.7
4529	Other general merchandise stores - Magasins d'autres fournitures de tout genres	6.2	6.4	9.4	14.99	15.48	12.16	14.85	15.34	12.09	26.0	27.3	28.2
4531	Florists - Fleuristes	1.4	1.5	1.4	14.46	14.32	13.08	14.32	14.14	13.05	24.5	25.9	24.0
4532	Office supplies, stationery & gift stores - Magasins de fournitures de bureau, de papeterie et de cadeaux	4.0	4.0	3.6	10.95	10.98	10.12	10.85	10.84	10.04	24.0	25.8	25.0
4539	Other miscellaneous stores retailers - Autres mag. de détail divers	3.6	3.9	4.0	13.41	13.46	12.56	13.27	13.29	12.49	26.3	27.4	25.2
4541	Electronic shopping & mail-order houses - Entreprises de télémagasinage et de vente par correspondance	1.1	1.1	1.3	11.42	11.43	11.98	11.30	11.28	11.88	28.3	29.9	26.7
4542	Vending machine operators - Exploitants de distribu. automatiques	1.0	1.0	0.7	13.27	13.11	11.71	13.14	12.94	11.62	27.4	29.5	29.2
4543	Direct selling establishments - Établissements de vente directe	2.5	2.5	2.4	16.32	16.75	15.16	16.15	16.53	15.02	30.8	32.0	31.5
48-49	Transportation & warehousing - Transport et entreposage	63.5	62.7	61.8	17.66	17.90	18.38	17.17	17.49	17.69	35.2	35.3	35.5
482	Rail transportation - Transport ferroviaire	5.5	5.8	7.0	20.59	19.93	21.91	19.76	19.62	19.85	42.6	41.3	41.5
4842	Specialized freight trucking - Transport par camion de marchandises spéciales	8.2	8.2	6.9	15.13	15.39	13.50	14.79	14.94	13.09	34.8	35.8	37.5
488	Support activities for transport. - Activités de soutien au transport	6.4	6.8	5.8	16.04	17.82	16.89	15.39	17.53	16.24	35.8	34.3	37.6
4884	Support activities for road transportation - Activités de soutien au transport routier	1.1	1.1	1.1	13.65	15.23	12.88	13.11	14.99	12.52	36.9	34.6	37.3
4885	Freight transportation arrangement - Intermédiaires en transport de marchandises	2.2	2.5	2.1	17.05	18.09	18.73	16.36	17.80	18.14	34.7	32.8	38.0
492	Couriers & messengers - Messageries et services de messagers	1.8	1.8	1.4	15.92	15.26	17.45	15.40	14.77	16.87	37.2	39.0	37.3
4921	Couriers - Messageries	1.5	1.5	1.1	15.74	15.22	16.83	15.23	14.73	16.21	36.5	38.3	36.9
4922	Locals messengers & local delivery - Services locaux de messagers et de livraison	0.3	0.3	0.3	16.72	15.43	19.77	16.18	14.94	19.32	40.3	42.4	39.0
51	Information & cultural industries - Industrie de l'information et industrie culturelle	28.7	26.5	28.3	20.59	19.89	20.14	20.30	19.71	19.88	27.9	26.3	30.2
5111	Newspaper, periodical, book & database publishers - Éditeurs de journaux, périodiques, livres et bases de données	4.6	4.6	6.9	18.89	19.36	18.43	18.63	19.49	18.38	30.8	30.7	30.3

* Refer to survey overview. - Voir l'aperçu de l'enquête.

** Earnings and hours exclude unclassified - La rémunération et les heures excluent les non classifiées

Table 6
Estimates of Employment, Average Hourly Earnings and Hours for Employees Paid by the Hour, by Industry, Canada, Provinces and Territories.

(Continued - suite)

Tableau 6
Estimations de l'emploi, de la rémunération horaire moyenne et des heures, pour les salariés rémunérés à l'heure, par industrie, Canada, provinces et territoires.

		Employees paid by the hour - Salariés rémunérés à l'heure											
NAICS	Industry	Employment (in thousands)			Average hourly earnings (including overtime)			Average hourly earnings (excluding overtime)			Average weekly hours (including overtime)		
SCIAN	Industrie	Emploi (en milliers)			Rémunération horaire moyenne (incluant temps supplémentaire)			Rémunération horaire moyenne (excluant temps supplémentaire)			Heures hebdomadaires moyennes (incluant temps supplémentaire)		
		Nov. p 2003	Oct. r 2003	Nov. 2002	Nov. p 2003	Oct. r 2003	Nov. 2002	Nov. p 2003	Oct. r 2003	Nov. 2002	Nov. p 2003	Oct. r 2003	Nov. 2002
		Nov. p	Oct. r	Nov.	Nov. p	Oct. r	Nov.	Nov. p	Oct. r	Nov.	Nov. p	Oct. r	Nov.
QUÉBEC													
52	Finance & insurance - Finance et assurances	25.3	26.3	24.4	\$18.52	\$18.33	\$15.73	\$18.53	\$18.37	\$15.40	27.2	27.8	25.5
522	Credit intermediation & related activities - Intermediation financière et activités connexes	17.6	18.6	16.1	19.51	18.90	15.67	19.58	19.01	15.17	26.7	27.2	24.3
5221	Depository credit intermediation - Intermediation financière par le biais de dépôts	15.6	16.5	14.2	19.51	18.91	15.76	19.59	19.03	15.27	26.7	27.2	24.3
53	Real estate & rental & leasing - Services immobiliers et services de location et de location à bail	20.1	20.4	22.8	12.30	12.36	11.94	12.09	12.12	11.78	26.0	27.9	28.1
532	Rental & leasing services - Services de location et location à bail	9.1	9.8	8.9	11.70	12.72	11.31	11.35	12.39	11.03	26.3	29.9	29.3
5321	Automotive equipment rental & leasing - Location et location à bail de matériel automobile	1.9	2.1	1.9	12.38	13.08	13.43	12.01	12.74	13.11	30.8	33.5	30.2
5322	Consumer goods rental - Location de biens de consommation	4.0	4.2	4.0	9.00	9.53	7.60	8.73	9.28	7.44	21.1	25.1	27.5
5324	Commercial & industrial machinery & equipment rental & leasing - Location, loc. à bail de machines, matériel d'usage comm., indus.	2.6	2.8	2.5	14.13	15.94	15.11	13.70	15.52	14.70	30.7	34.5	31.5
54	Professional, scientific & technical services - Services professionnels, scientifiques et techniques	35.4	36.7	37.0	15.94	17.11	15.13	15.73	16.88	14.83	32.6	32.8	31.1
5413	Architectural, engineering & related services - Architecture, génie et services connexes	8.0	8.9	6.4	21.14	22.06	21.43	20.92	21.80	20.98	38.5	36.8	36.8
56	Admin. & support, waste managemt. & remediation services - Services admin., soutien, gestion des déchets, assainissem.	85.2	87.9	76.1	13.28	13.43	13.39	13.13	13.30	13.23	30.7	31.6	30.1
561	Admin. & support services - Services administratifs et de soutien	83.1	86.0	73.1	13.27	13.40	13.35	13.12	13.28	13.18	30.7	31.5	30.2
5613	Employment services - Services d'emploi	21.3	22.3	18.7	14.13	13.87	12.77	13.93	13.74	12.69	31.6	31.9	30.9
5616	Investigation & security services - Services d'enquêtes et sécurité	13.8	14.6	11.3	11.02	10.83	11.08	10.86	10.72	10.89	31.7	31.9	30.9
5617	Services to buildings & dwellings - Services relatifs aux bâtiments et aux logements	20.0	20.3	19.2	12.61	13.25	14.23	12.56	13.13	14.10	29.8	31.3	28.9
61	Educational services - Services d'enseignement	2.9	2.9	3.2	11.35	11.22	11.85	11.22	11.09	11.67	27.2	28.0	25.2
611N	Education special - Éducation spéciale	98.0	89.0	96.9	17.39	17.56	16.68	17.28	17.45	16.61	33.0	33.4	33.9
62	Health care & social assistance - Soins de santé et assistance sociale	253.3	249.0	247.8	19.95	19.65	20.04	19.83	19.51	19.92	28.5	29.0	28.4
621	Ambulatory health care services - Services de soins ambulatoires	41.6	39.8	36.8	17.75	17.89	15.62	17.68	17.83	15.53	30.7	32.0	30.5
6214	Out-patient care centres - Centres de soins ambulatoires	13.5	12.6	12.1	21.67	21.91	19.07	21.58	21.83	18.97	31.0	31.6	30.5
623	Nursing & residential care facilities - Étab. de soins infirmiers et de soins pour bénéficiaires internes	48.5	51.0	47.6	18.59	17.71	20.22	18.52	17.62	20.12	27.8	29.2	26.2
6231	Nursing care facilities - Établissements de soins infirmiers	11.7	12.2	11.2	17.89	17.21	20.74	17.82	17.12	20.65	27.0	28.4	24.9
6233	Community care facilities for the elderly - Établissements communautaires de soins pour personnes âgées	26.1	27.8	25.4	17.88	17.00	19.04	17.81	16.92	18.94	27.1	28.5	25.9
6239	Other residential care facilities - Autres établissements de soins pour bénéficiaires internes	5.8	6.0	6.1	20.70	19.34	21.67	20.64	19.27	21.58	31.2	32.6	28.7
624	Social assistance - Assistance sociale	36.4	36.8	36.0	13.29	13.49	12.82	13.25	13.46	12.79	30.8	31.3	30.7
6241	Individual & family services - Services individuels et familiaux	15.4	15.5	14.9	15.44	15.73	14.46	15.39	15.70	14.44	29.0	29.5	30.2
6243	Vocational rehabilitation services - Services de réadaptation professionnelle	5.2	5.3	5.3	13.94	14.18	14.34	13.89	14.15	14.32	33.5	33.4	32.5
6244	Child day-care services - Services de garderie	14.3	14.6	14.5	10.73	10.86	10.33	10.69	10.83	10.30	32.3	33.0	31.1
71	Arts, entertainment & recreation - Arts, spectacles et loisirs	38.6	41.5	34.4	15.62	16.11	14.13	15.52	16.04	14.07	22.5	22.7	24.9
712	Heritage institutions - Établissements du patrimoine	3.8	4.2	3.3	16.42	17.11	17.49	16.32	17.04	17.42	25.7	25.6	27.2
713	Amusement, gambling & recreation industries - Divertissement, loisirs et jeux de hasard et loteries	26.8	29.1	26.0	15.70	16.20	13.35	15.62	16.14	13.31	21.3	21.6	24.8
7132	Gambling industries - Jeux de hasard et loteries	4.8	5.0	4.7	23.30	23.79	19.12	23.22	23.72	19.10	30.1	29.9	31.1
7139	Other amusement & recreation industries - Autres services de divertissement et de loisirs	19.7	21.3	19.4	12.45	13.25	11.03	12.38	13.20	10.96	18.3	18.9	23.0
72	Accommodation & food services - Hébergement et services de restauration	174.9	178.4	169.6	8.81	9.04	9.58	8.70	8.94	9.55	26.8	27.4	26.7

* Refer to survey overview. - Voir l'aperçu de l'enquête.

** Earnings and hours exclude unclassified - La rémunération et les heures excluent les non classifiées

Table 6

Estimates of Employment, Average Hourly Earnings and Hours for Employees Paid by the Hour, by Industry, Canada, Provinces and Territories.

(Continued - suite)

Tableau 6

Estimations de l'emploi, de la rémunération horaire moyenne et des heures, pour les salariés rémunérés à l'heure, par industrie, Canada, provinces et territoires.

		Employees paid by the hour - Salariés rémunérés à l'heure											
NAICS	Industry	Employment (in thousands)			Average hourly earnings (including overtime)			Average hourly earnings (excluding overtime)			Average weekly hours (including overtime)		
SCIAN	Industrie	Emploi (en milliers)			Rémunération horaire moyenne (incluant temps supplémentaire)			Rémunération horaire moyenne (excluant temps supplémentaire)			Heures hebdomadaires moyennes (incluant temps supplémentaire)		
		Nov. p 2003 Nov. p	Oct. r 2003 Oct. r	Nov. 2002 Nov.	Nov. p 2003 Nov. p	Oct. r 2003 Oct. r	Nov. 2002 Nov.	Nov. p 2003 Nov. p	Oct. r 2003 Oct. r	Nov. 2002 Nov.	Nov. p 2003 Nov. p	Oct. r 2003 Oct. r	Nov. 2002 Nov.
QUÉBEC													
7212	RV (recreational vehicle) parks & recreational camps - Parcs pour véhicules de plaisance et camps de loisirs	1.0	1.4	1.6	\$10.16	\$10.39	\$11.30	\$10.09	\$10.30	\$11.22	31.8	32.7	28.5
722	Food services & drinking places - Services de restauration et débits de boissons	136.0	138.4	130.1	8.40	8.71	8.66	8.27	8.60	8.65	25.6	26.3	26.1
7221	Full-service restaurants - Restaurants à service complet	70.1	71.1	62.3	8.07	8.45	8.45	7.98	8.37	8.43	25.4	26.3	27.0
7222	Limited-service eating places - Établissements de restauration à service restreint	37.9	39.1	40.6	7.88	8.27	8.42	7.79	8.18	8.41	26.0	26.7	25.6
7224	Drinking places (alcoholic beverages) - Débits de boissons (alcoolisées)	15.8	16.2	16.3	9.35	9.57	9.48	9.24	9.47	9.47	24.5	24.9	24.0
81	Other services (except public administration) - Autres services, sauf les administrations publiques	55.9	56.3	62.8	12.43	13.05	12.85	12.25	12.83	12.63	30.0	30.7	28.9
811	Repair & maintenance - Réparation et entretien	20.7	20.3	26.0	12.72	13.25	13.41	12.54	12.98	13.07	35.3	36.6	33.7
8111	Automotive repair & maintenance - Réparation et entretien de véhicules automobiles	12.2	11.5	16.3	12.86	13.20	12.62	12.81	13.15	12.39	36.3	38.4	34.5
8113	Comm. & ind. mach. & equip. (exc. auto. & electro.) repair & mnt. - Répar. et entretien mach., mat. comm., ind., sauf auto., électro.	4.6	4.8	5.4	14.60	15.47	16.66	14.14	14.77	16.13	35.1	34.9	32.6
8114	Personal & household goods repair & maintenance - Réparation et entretien d'articles personnels et ménagers	2.6	2.7	2.9	10.74	11.35	12.28	10.40	10.83	11.88	30.8	32.2	31.8
812	Personal & laundry services - Services personnels et services de blanchissage	16.5	17.5	17.6	10.04	10.64	10.01	9.98	10.56	9.83	28.3	29.4	27.9
8129	Other personal services - Autres services personnels	2.3	2.5	2.7	9.13	9.86	9.20	9.08	9.79	9.01	28.1	29.7	28.3
91	Public administration - Administrations publiques	25.6	25.8	24.0	18.90	18.09	17.79	18.68	17.89	17.60	41.4	42.2	41.7
913	Local, municipal & regional public administration - Administrations publiques locales, municipales et régionales	21.3	21.6	20.2	19.42	18.55	18.39	19.19	18.33	18.22	42.3	43.0	42.1
41-91N	Service producing industries - Branche productrice de services	1,146.9	1,162.2	1,129.8	15.03	15.00	14.95	14.87	14.84	14.78	28.8	29.4	28.8
00-91N	Industrial aggregate (including unclassified) - Ensemble des industries y compris les entreprises non classifiées **	1,643.4	1,676.6	1,650.8	16.32	16.29	16.18	15.94	15.89	15.82	31.8	32.3	32.0
ONTARIO													
113	Forestry & logging - Foresterie et exploitation forestière	3.1	3.1	3.4	23.60	23.74	23.77	22.35	22.27	23.06	39.6	39.1	37.7
1133	Logging - Exploitation forestière	2.9	3.0	3.3	23.98	24.02	23.97	22.71	22.53	23.25	39.7	39.2	37.7
212	Mining (except oil & gas) - Extraction minière, sauf l'extraction de pétrole et de gaz	10.6	10.4	8.7	22.71	22.73	24.51	21.74	21.79	22.97	43.1	41.6	41.9
2122	Metal ore mining - Extraction de minerais métalliques	6.3	6.1	5.6	22.97	22.44	26.35	22.15	21.68	24.86	43.5	41.8	41.3
213	Support activities for mining & oil & gas extraction - Activités de soutien à l'extraction minière, du pétrole et du gaz	2.7	2.5	2.0	27.24	27.88	24.00	25.74	26.44	21.53	44.2	43.1	42.8
22	Utilities - Services publics	16.7	21.0	17.1	27.29	25.49	25.02	25.22	23.62	21.80	46.7	44.3	43.2
23	Construction - Construction	137.3	152.7	152.8	22.24	22.30	21.77	21.76	21.64	21.15	38.3	39.4	38.8
231	Prime contracting - Entrepreneurs principaux	43.8	54.3	53.1	20.13	20.72	21.06	19.72	20.16	20.22	39.7	40.6	40.4
2313	Engineering construction - Travaux de génie	13.3	16.6	15.9	19.94	20.99	21.35	19.53	20.42	20.43	43.0	44.0	43.1
232	Trade contracting - Entrepreneurs spécialisés	93.5	98.4	99.7	23.29	23.22	22.17	22.78	22.50	21.67	37.6	38.7	37.9
2323	Building exterior finishing work - Finition extérieure de bâtiments	13.5	14.4	14.2	19.76	19.45	20.67	19.35	18.85	20.26	38.6	39.6	38.0
2324	Building interior finishing work - Finition intérieure de bâtiments	12.0	13.0	14.6	20.58	20.32	18.84	20.15	19.70	18.43	38.5	39.4	36.0
2325	Bldg equipment installation - Installation d'équipements techniq.	46.4	47.4	47.3	24.27	24.28	23.28	23.71	23.53	22.67	36.6	37.8	38.4
31-33	Manufacturing - Fabrication	640.7	646.6	669.3	21.62	21.55	20.86	20.67	20.53	20.01	39.4	39.6	39.7
	Non-durable goods - Biens non durables	251.6	256.0	260.5	19.55	19.51	18.58	18.85	18.79	17.99	38.6	38.6	38.3
	Durable goods - Biens durables	389.1	390.6	408.8	22.90	22.84	22.24	21.83	21.65	21.25	39.9	40.2	40.5
311	Food manufacturing - Fabrication d'aliments	68.7	66.6	70.1	18.60	19.15	17.30	18.08	18.57	16.68	38.2	37.8	36.8

* Refer to survey overview. - Voir l'aperçu de l'enquête.

** Earnings and hours exclude unclassified - La rémunération et les heures excluent les non classifiées

Table 6
Estimates of Employment, Average Hourly Earnings and Hours for Employees Paid by the Hour, by Industry, Canada, Provinces and Territories.

(Continued - suite)

Tableau 6
Estimations de l'emploi, de la rémunération horaire moyenne et des heures, pour les salariés rémunérés à l'heure, par industrie, Canada, provinces et territoires.

		Employees paid by the hour - Salariés rémunérés à l'heure											
NAICS	Industry	Employment (in thousands)			Average hourly earnings (including overtime)			Average hourly earnings (excluding overtime)			Average weekly hours (including overtime)		
SCIAN	Industrie	Emploi (en milliers)			Rémunération horaire moyenne (incluant temps supplémentaire)			Rémunération horaire moyenne (excluant temps supplémentaire)			Heures hebdomadaires moyennes (incluant temps supplémentaire)		
		Nov. p 2003	Oct. r 2003	Nov. 2002	Nov. p 2003	Oct. r 2003	Nov. 2002	Nov. p 2003	Oct. r 2003	Nov. 2002	Nov. p 2003	Oct. r 2003	Nov. 2002
		Nov. p	Oct. r	Nov.	Nov. p	Oct. r	Nov.	Nov. p	Oct. r	Nov.	Nov. p	Oct. r	Nov.
ONTARIO													
3114	Fruit & vegetable preserving & specialty food mfg - Mise en conserve de fruits, légumes et fabr. de spéc. alimentaires	11.5	12.3	11.5	\$22.12	\$22.58	\$20.67	\$21.51	\$21.89	\$20.39	38.6	38.3	37.3
3115	Dairy product manufacturing - Fabrication de produits laitiers	5.5	5.0	6.6	17.00	16.67	15.38	16.53	16.17	14.56	37.6	36.8	36.5
3116	Meat product manufacturing - Fabrication de produits de viande	14.7	14.4	14.7	17.20	17.45	15.70	16.73	16.92	14.97	38.1	38.1	36.2
3118	Bakeries & tortilla manufacturing - Boulangeries et fabr. de tortillas	16.0	15.4	16.1	16.73	17.07	15.60	16.27	16.55	15.22	37.4	37.2	36.1
3119	Other food manufacturing - Fabrication d'autres aliments	7.8	7.5	8.5	17.66	19.15	16.59	17.17	18.56	15.76	38.3	38.0	36.9
3141	Textile furnishings mills - Usines de textiles domestiques	2.9	3.0	2.8	14.92	14.17	15.13	14.43	13.52	14.81	38.9	40.1	40.8
3149	Other textile product mills - Usines d'autres produits textiles	3.7	3.7	3.6	14.50	14.11	13.49	14.02	13.47	13.17	41.1	42.6	42.6
3162	Footwear manufacturing - Fabrication de chaussures	1.9	2.0	2.3	13.02	12.86	12.99	12.59	12.27	12.55	40.8	41.6	40.2
3169	Other leather & allied product mfg - Fabr. d'autres produits en cuir et produits analogues	1.3	1.3	0.8	14.76	13.57	12.45	14.27	12.95	12.04	38.6	40.3	39.4
3211	Sawmills & wood preservation - Scieries et préservation du bois	6.2	6.2	7.1	19.92	20.15	18.42	19.49	19.61	17.52	38.4	37.3	39.9
3212	Veneer, plywood & engineered wood product mfg - Fabr. de placages, contreplaqués et produits en bois reconstitué	5.6	5.3	5.2	21.64	22.84	20.69	21.17	22.23	19.95	36.6	35.8	38.5
3219	Other wood product mfg - Fabrication d'autres produits en bois	8.9	9.1	10.0	20.65	21.04	18.52	20.20	20.48	17.95	36.7	35.8	38.9
3221	Pulp, paper & paperboard mills - Usines de pâte à papier, de papier et de carton	10.0	10.1	9.9	26.30	26.22	27.29	25.28	25.10	26.53	40.7	39.3	40.0
3252	Resin, synth. rubber, artificial & synth. fibres & filaments mfg - Fabr. résines, caout. synth., fibres, filaments artif. et synth.	4.1	4.4	4.7	26.69	28.20	24.41	25.35	26.75	24.05	40.5	40.8	38.9
3255	Paint, coating & adhesive manufacturing - Fabrication de peintures, de revêtements et d'adhésifs	2.9	3.1	2.7	18.90	20.38	17.84	17.95	19.33	17.26	40.8	41.2	38.6
3256	Soap, cleaning compound & toilet preparation manufacturing - Fabrication de savons, de détartrants et de produits de toilette	4.0	4.4	4.4	24.10	24.84	21.35	22.89	23.56	21.02	37.0	37.8	38.5
3259	Other chemical product mfg - Fabr. d'autres produits chimiques	3.7	3.9	3.5	23.49	23.99	21.87	22.48	22.77	21.01	38.0	39.7	39.4
326	Plastics & rubber products manufacturing - Fabrication de produits en caoutchouc et en plastique	44.5	49.0	49.3	19.43	18.82	18.75	18.68	18.11	18.33	39.0	38.9	39.8
3261	Plastic product mfg - Fabrication de produits en plastique	35.1	38.6	38.9	19.81	19.21	19.39	19.04	18.49	19.03	38.8	38.6	39.1
3262	Rubber product mfg - Fabrication de produits en caoutchouc	9.5	10.4	10.4	18.06	17.42	16.56	17.38	16.78	15.93	39.8	40.0	42.4
3272	Glass & glass product mfg - Fabr. de verre et de produits en verre	5.1	5.1	5.2	21.64	21.19	23.53	20.91	20.29	23.40	37.9	38.8	37.4
3273	Cement & concrete prod. mfg - Fabr. de ciment et prod. en béton	7.6	7.9	8.0	17.56	16.50	18.33	16.97	15.80	17.52	39.2	39.9	39.5
331	Primary metal mfg - Première transformation des métaux	33.6	33.8	36.4	25.15	25.81	24.17	23.87	24.66	23.12	40.0	39.1	41.0
3311	Iron & steel mills & ferro-alloy manufacturing - Sidérurgie	16.6	16.8	15.9	25.91	26.69	25.36	24.64	25.63	24.55	40.3	39.2	41.2
3312	Steel product manufacturing from purchased steel - Fabrication de produits en acier à partir d'acier acheté	4.1	4.0	4.6	21.86	22.73	22.01	20.78	21.63	20.35	41.1	40.3	42.0
3314	Non-ferrous metal (except aluminium) production & processing - Production et transform. de métaux non ferreux, sauf l'aluminium	1.9	1.9	3.7	24.46	25.14	25.46	23.15	23.87	23.46	43.0	42.3	42.2
3315	Foundries - Fonderies	8.7	8.9	9.8	26.91	26.89	23.23	25.46	25.54	22.45	38.1	37.5	40.0
332	Fabricated metal product mfg - Fabrication de produits métalliques	68.4	71.5	80.2	20.64	20.58	19.36	19.83	19.47	18.70	39.5	40.2	40.8
3323	Architectural & structural metals manufacturing - Fabr. produits architecture et éléments de charpentes métalliques	15.5	16.0	17.9	19.84	19.32	18.37	19.11	18.30	17.71	39.3	40.1	41.1
3327	Machine shops, turned product, screw, nut & bolt manufacturing - Ateliers usinage, fabr. produits tournés, vis, écrous et boulons	12.9	13.6	15.4	21.44	21.10	19.97	20.65	19.98	19.59	41.5	41.7	41.0
3328	Coating, engraving, heat treating & allied activities - Revêtement, gravure, traitement thermique et activités analogues	8.6	9.2	10.3	20.99	20.91	18.80	20.22	19.82	18.21	38.7	38.9	40.0
3329	Other fabricated metal prod. mfg - Fabr. d'autres prod. métalliques	8.1	8.5	9.4	22.31	22.20	20.43	21.49	21.03	20.03	37.2	38.2	40.4
333	Machinery manufacturing - Fabrication de machines	54.2	54.7	51.4	24.13	24.65	23.45	22.86	23.16	22.75	40.0	39.6	40.2
3331	Agricultural, construction & mining machinery manufacturing - Fabr. de machines pour agr., construction et extraction minière	6.4	6.4	5.9	23.78	24.56	22.64	22.56	23.13	22.30	37.9	37.8	39.0
3332	Industrial machinery mfg - Fabrication de machines industrielles	6.0	6.0	5.7	23.44	24.17	24.34	21.90	22.71	22.98	39.8	39.4	39.9
3335	Metalworking machinery manufacturing - Fabrication de machines-outils pour le travail du métal	17.3	17.4	15.7	26.10	26.07	23.76	24.77	24.48	22.97	40.3	39.5	40.1
3339	Other general-purpose machinery manufacturing - Fabrication d'autres machines d'usage général	12.8	13.1	12.9	24.45	25.54	24.87	23.20	23.98	24.36	40.4	40.2	40.3
334	Computer & electronic product manufacturing - Fabrication de produits informatiques et électroniques	26.0	23.1	24.1	21.11	21.12	19.81	20.68	20.84	19.64	43.6	41.8	38.8
3341	Computer & peripheral equipment manufacturing - Fabrication de matériel informatique et périphérique	3.4	3.1	3.4	20.03	20.33	17.13	19.38	19.90	16.69	42.1	40.6	38.5
3342	Communications equip. mfg - Fabr. de matériel de communication	6.3	5.6	5.6	23.28	23.05	21.25	22.91	22.77	20.99	44.5	42.5	39.4
3344	Semiconductor & other electronic component manufacturing - Fabr. de semi-conducteurs et d'autres composants électroniques	4.7	4.1	5.2	19.15	19.65	18.99	18.74	19.38	18.85	42.6	41.3	38.9
3345	Navigational, measuring, medical & control instruments mfg - Fabr. d'instruments de navigation, mesure, commande, médicaux	8.9	7.9	7.6	21.60	21.47	20.83	21.17	21.21	20.66	44.6	42.5	38.9

* Refer to survey overview. - Voir l'aperçu de l'enquête.

** Earnings and hours exclude unclassified - La rémunération et les heures excluent les non classifiées

Table 6
Estimates of Employment, Average Hourly Earnings and Hours for Employees Paid by the Hour, by Industry, Canada, Provinces and Territories.

(Continued - suite)

Tableau 6
Estimations de l'emploi, de la rémunération horaire moyenne et des heures, pour les salariés rémunérés à l'heure, par industrie, Canada, provinces et territoires.

		Employees paid by the hour - Salariés rémunérés à l'heure											
NAICS	Industry	Employment (in thousands)			Average hourly earnings (including overtime)			Average hourly earnings (excluding overtime)			Average weekly hours (including overtime)		
SCIAN	Industrie	Emploi (en milliers)			Rémunération horaire moyenne (incluant temps supplémentaire)			Rémunération horaire moyenne (excluant temps supplémentaire)			Heures hebdomadaires moyennes (incluant temps supplémentaire)		
		Nov. p 2003	Oct. r 2003	Nov. 2002	Nov. p 2003	Oct. r 2003	Nov. 2002	Nov. p 2003	Oct. r 2003	Nov. 2002	Nov. p 2003	Oct. r 2003	Nov. 2002
		Nov. p	Oct. r	Nov.	Nov. p	Oct. r	Nov.	Nov. p	Oct. r	Nov.	Nov. p	Oct. r	Nov.
ONTARIO													
3352	Household appliance mfg - Fabrication d'appareils ménagers	2.6	2.8	3.1	\$16.93	\$17.23	\$18.17	\$16.59	\$16.75	\$17.80	38.2	38.5	40.0
3353	Electrical equipment mfg - Fabrication de matériel électrique	6.2	6.2	6.3	20.54	21.38	20.54	20.12	20.77	20.08	37.0	36.6	37.8
3359	Other electrical equipment & component manufacturing - Fabr. d'autres types de matériel et de composants électriques	4.7	4.9	5.7	18.56	19.50	19.67	18.18	18.95	19.27	38.7	38.7	40.0
336	Transportation equipment mfg - Fabr. de matériel de transport	124.7	124.4	124.5	25.55	24.96	25.48	23.99	23.34	23.72	40.5	41.9	41.7
3363	Motor vehicle parts mfg - Fabr. de pièces pour véhicules auto.	72.5	74.7	68.6	22.16	22.03	22.83	20.97	20.58	20.76	39.5	41.4	41.8
3371	Household & institutional furniture & kitchen cabinet mfg - Fabr. meubles de maison, d'étab. institu. et d'armoire de cuisine	13.3	13.4	15.9	19.19	18.73	18.70	18.83	18.42	18.63	40.5	40.4	38.9
3372	Office furniture (including fixtures) manufacturing - Fabr. de meubles de bureau, y compris les articles d'ameublement	13.1	13.1	15.5	19.35	19.94	19.03	19.05	19.66	18.67	36.9	37.0	39.0
3391	Medical equipment & supplies manufacturing - Fabrication de fournitures et matériel médicaux	4.7	4.6	4.7	19.06	19.72	17.96	18.71	19.52	17.73	36.8	36.2	36.8
3399	Other miscellaneous mfg - Autres activités diverses de fabrication	11.2	11.1	11.9	18.68	18.89	16.15	18.35	18.69	15.95	36.0	35.5	37.5
	11-33N Goods producing industries - Branche productrice de biens	811.6	837.1	854.2	21.90	21.85	21.17	21.00	20.86	20.30	39.4	39.7	39.6
	41-45N Trade - Commerce	503.9	521.4	524.7	15.44	15.39	14.74	15.26	15.20	14.59	29.2	29.5	28.9
41	Wholesale Trade - Commerce de gros	123.4	126.0	114.9	16.84	17.04	16.82	16.49	16.68	16.49	34.8	35.0	35.9
414	Personal & household goods whl-dist - Gros-dist d'articles personnels et ménagers	19.7	21.4	18.8	16.38	15.92	15.09	16.21	15.74	14.97	36.1	36.2	34.4
415	Motor vehicle & parts whl-dist - Gros-dist de véhicules automobiles et de leurs pièces	11.7	12.6	12.4	18.78	19.06	18.82	18.50	18.75	18.64	35.2	36.5	37.2
4152	New motor vehicle parts & accessories whl-dist - Gros-dist de pièces, d'accessoires neufs pour véhicules automobiles	7.5	8.1	7.9	16.40	16.81	17.21	16.15	16.54	16.98	35.2	36.7	37.0
416	Building material & supplies whl-dist - Gros-dist de matériaux et fournitures de construction	21.3	23.0	20.9	17.63	17.87	17.05	17.37	17.58	16.81	36.0	36.2	37.1
4162	Metal service centres - Gros-dist métaux et produits métalliques	3.8	4.1	3.4	17.95	18.63	18.09	17.68	18.33	17.81	37.9	38.1	38.0
417	Machinery, equipment & supplies whl-dist - Gros-dist de machines, de matériel et de fournitures	20.4	21.0	21.9	20.29	20.57	20.39	19.61	19.99	19.72	38.0	38.4	36.8
418	Miscellaneous whl-dist - Gros-dist de produits divers	18.5	17.3	16.0	14.17	14.67	14.78	13.87	14.33	14.51	30.4	28.7	34.5
419	Wholesale agents & brokers - Agents, courtiers commerce de gros	6.9	6.7	6.0	18.90	19.53	17.77	18.28	18.87	17.42	32.8	30.2	37.2
44-45	Retail trade - Commerce de détail	380.5	395.4	409.7	14.86	14.73	13.96	14.77	14.62	13.91	27.4	27.8	27.0
441	Motor vehicle & parts dealers - Marchands de véhicules automobiles et de leurs pièces	29.2	29.5	26.1	17.53	17.89	16.82	17.42	17.75	16.78	37.5	39.3	38.9
4413	Automotive parts, accessories & tire stores - Magasins de pièces, de pneus et d'accessoires pour véhicules auto.	4.4	4.5	3.9	13.74	13.42	12.83	13.66	13.31	12.79	33.2	34.7	35.8
445	Food & beverage stores - Magasins d'alimentation	96.7	96.8	98.5	18.40	18.04	17.82	18.26	17.89	17.76	23.9	25.1	23.9
4451	Grocery stores - Épiceries	77.6	78.0	79.7	19.05	18.57	18.24	18.89	18.40	18.18	23.6	24.8	23.8
446	Health & personal care stores - Magasins de produits de santé et de soins personnels	48.1	46.5	44.0	16.52	16.53	15.00	16.51	16.51	15.02	25.0	24.6	26.0
451	Sporting goods, hobby, book & music stores - Magasins d'articles de sport, passe-temps, musique et livres	19.6	23.2	22.8	11.83	11.76	11.36	11.81	11.72	11.35	24.3	24.1	23.6
452	General merchandise stores - Mag. de fournitures de tout genre	47.0	48.5	74.1	13.66	13.80	12.12	13.53	13.67	12.02	26.7	26.8	25.9
4521	Department stores - Grands magasins	29.1	30.0	47.5	14.50	14.46	12.53	14.36	14.33	12.43	26.8	26.5	24.9
453	Miscellaneous store retailers - Magasins de détail divers	24.9	25.6	23.0	12.75	12.76	11.90	12.64	12.62	11.83	27.5	28.9	28.9
4531	Florists - Fleuristes	2.2	2.2	2.1	13.86	13.82	13.27	13.72	13.65	13.21	24.9	25.9	24.2
4532	Office supplies, stationery & gift stores - Magasins de fournitures de bureau, de papeterie et de cadeaux	9.4	9.5	9.4	11.89	11.85	11.56	11.77	11.70	11.49	26.3	27.8	26.8
4541	Electronic shopping & mail-order houses - Entreprises de télémarketing et de vente par correspondance	4.2	3.9	4.5	21.11	21.14	20.35	20.76	20.87	20.26	26.3	26.3	31.0
4542	Vending machine operators - Exploitants de distribu. automatiques	1.9	1.8	1.8	12.42	12.57	11.83	12.29	12.41	11.71	26.8	27.4	26.4
4543	Direct selling establishments - Établissements de vente directe	5.9	5.8	5.1	14.23	14.32	14.52	14.09	14.13	14.36	30.9	32.1	31.5
	48-49 Transportation & warehousing - Transport et entreposage	89.2	87.4	87.8	19.54	19.69	19.72	19.02	19.24	19.11	36.5	36.6	38.0
482	Rail transportation - Transport ferroviaire	4.4	4.6	6.4	15.91	15.68	16.96	15.72	15.67	15.96	46.8	45.5	48.4
484	Truck transportation - Transport par camion	29.8	28.8	25.5	19.51	19.33	18.64	19.07	18.79	18.17	36.5	37.1	39.1
4854	School & employee bus transportation - Transport scolaire et transport d'employés par autobus	9.3	8.6	9.2	18.86	18.95	18.12	18.56	18.70	17.90	31.4	30.9	30.1
488	Support activities for transport. - Activités de soutien au transport	10.9	11.3	9.8	20.55	21.66	19.14	19.74	21.31	18.49	33.3	32.0	38.5
4884	Support activities for road transportation - Activités de soutien au transport routier	2.0	2.1	1.7	17.86	19.66	15.02	17.22	19.34	14.56	35.7	35.1	41.5

* Refer to survey overview. - Voir l'aperçu de l'enquête.

** Earnings and hours exclude unclassified - La rémunération et les heures excluent les non classifiées

Table 6

Estimates of Employment, Average Hourly Earnings and Hours for Employees Paid by the Hour, by Industry, Canada, Provinces and Territories.

(Continued - suite)

Tableau 6

Estimations de l'emploi, de la rémunération horaire moyenne et des heures, pour les salariés rémunérés à l'heure, par industrie, Canada, provinces et territoires.

		Employees paid by the hour - Salariés rémunérés à l'heure											
NAICS	Industry	Employment (in thousands)			Average hourly earnings (including overtime)			Average hourly earnings (excluding overtime)			Average weekly hours (including overtime)		
SCIAN	Industrie	Emploi (en milliers)			Rémunération horaire moyenne (incluant temps supplémentaire)			Rémunération horaire moyenne (excluant temps supplémentaire)			Heures hebdomadaires moyennes (incluant temps supplémentaire)		
		Nov. p 2003	Oct. r 2003	Nov. 2002	Nov. p 2003	Oct. r 2003	Nov. 2002	Nov. p 2003	Oct. r 2003	Nov. 2002	Nov. p 2003	Oct. r 2003	Nov. 2002
		Nov. p	Oct. r	Nov.	Nov. p	Oct. r	Nov.	Nov. p	Oct. r	Nov.	Nov. p	Oct. r	Nov.
ONTARIO													
4885	Freight transportation arrangement - Intermédiaires en transport de marchandises	5.3	5.6	4.8	\$24.33	\$25.64	\$23.39	\$23.36	\$25.24	\$23.03	33.0	31.3	38.7
4921	Couriers - Messageries	1.9	1.9	2.2	19.74	19.27	21.27	19.09	18.66	20.82	34.3	36.0	34.1
51	Information & cultural industries - Industrie de l'information et industrie culturelle	46.4	46.5	51.0	18.34	18.49	20.66	18.14	18.42	20.47	27.4	26.9	30.5
511	Publishing industries - Édition	11.5	11.5	16.2	18.27	19.25	19.33	18.03	19.38	19.16	32.8	32.0	33.5
512	Motion picture & sound recording industries - Industries du film et de l'enregistrement sonore	5.3	5.9	7.6	7.66	8.06	11.62	7.49	7.98	11.00	26.1	24.8	23.8
513	Broadcasting & telecommuni. - Radiotélévision et télécommuni.	23.0	20.2	18.8	20.64	20.26	24.53	20.44	20.05	24.33	26.8	26.0	32.7
514	Information services & data processing services - Services d'information et de traitement des données	6.5	8.8	8.4	18.96	20.05	20.59	18.81	20.02	20.53	20.8	23.7	25.6
52	Finance & insurance - Finance et assurances	47.0	48.7	52.9	18.32	18.34	17.04	18.27	18.28	16.71	27.8	28.0	25.5
522	Credit intermediation & related activities - Intermédiation financière et activités connexes	27.9	29.9	34.0	18.76	18.38	16.58	18.76	18.38	16.09	26.7	27.0	24.0
5222	Non-depository credit intermediation - Intermédiation financière non faite par le biais de dépôts	4.9	5.3	4.7	18.85	18.27	16.26	18.88	18.28	15.61	27.6	28.0	24.8
53	Real estate & rental & leasing - Services immobiliers et services de location et de location à bail	37.4	36.7	42.0	14.24	14.37	14.99	13.96	14.06	14.78	29.3	30.5	29.4
5311	Lessors of real estate - Bailleurs de biens immobiliers	10.6	9.8	14.0	12.95	12.58	14.69	12.80	12.39	14.57	31.9	31.0	28.1
5322	Consumer goods rental - Location de biens de consommation	5.0	5.4	4.8	8.92	9.79	9.49	8.65	9.54	9.34	23.5	25.6	27.9
5324	Commercial & industrial machinery & equipment rental & leasing - Location, loc. à bail de machines, matériel d'usage comm., indus.	4.9	5.2	4.5	17.83	18.22	17.40	17.30	17.74	16.82	32.3	36.6	33.7
533	Lessors of non-fin. intangible assets (except copyrighted works) - Bail. biens incorp. non-fin., sauf oeuvres protég. droit d'auteur	1.5	1.5	1.4	18.02	18.49	13.89	17.48	18.01	13.43	29.3	32.6	31.4
54	Professional, scientific & technical services - Services professionnels, scientifiques et techniques	65.7	68.2	70.0	19.11	20.12	18.75	18.86	19.86	18.37	33.3	33.6	31.6
5413	Architectural, engineering & related services - Architecture, génie et services connexes	14.1	15.7	11.7	27.26	27.65	27.57	27.03	27.36	26.94	40.0	38.5	38.0
55	Management of companies & enterprises - Gestion de sociétés et d'entreprises	11.9	11.2	11.6	18.33	18.31	18.47	17.82	17.86	18.33	30.6	33.0	31.7
56	Admin. & support, waste managemt. & remediation services - Services admin., soutien, gestion des déchets, assainissem.	187.2	189.8	145.2	13.15	13.26	13.75	12.99	13.12	13.52	31.4	32.2	30.9
561	Admin. & support services - Services administratifs et de soutien	184.1	186.9	141.0	13.05	13.14	13.52	12.90	13.02	13.29	31.3	32.1	30.8
5613	Employment services - Services d'emploi	66.3	66.5	47.1	13.40	13.29	12.73	13.21	13.16	12.53	31.6	31.9	31.7
5616	Investigation & security services - Services d'enquêtes et sécurité	22.7	23.1	17.5	10.73	10.93	11.88	10.58	10.83	11.69	32.3	32.9	32.0
5617	Services to buildings & dwellings - Services relatifs aux bâtiments et aux logements	32.0	33.6	29.5	11.50	11.77	13.39	11.46	11.66	13.20	28.9	30.1	26.8
61	Educational services - Services d'enseignement	4.3	4.4	4.7	12.94	12.40	12.66	12.79	12.27	12.40	30.5	31.2	30.1
611N	Education special - Éducation spéciale	155.0	136.4	147.1	15.59	15.63	15.87	15.50	15.54	15.79	35.5	35.7	33.0
6112	Community colleges & C.E.G.E.P.s - Collèges communautaires et cégeps	15.2	14.2	14.1	17.07	17.96	14.97	16.93	17.80	14.86	36.5	35.8	39.0
6113	Universities - Universités	45.0	41.8	44.2	17.34	16.34	16.01	17.26	16.25	15.92	32.4	34.2	32.1
62	Health care & social assistance - Soins de santé et assistance sociale	363.0	354.8	356.6	21.96	21.13	20.21	21.83	20.98	20.07	28.3	28.8	29.9
621	Ambulatory health care services - Services de soins ambulatoires	87.3	83.0	79.0	19.42	19.47	18.08	19.35	19.40	18.00	28.7	29.6	27.1
6211	Offices of physicians - Cabinets de médecins	25.3	24.5	22.5	18.91	18.94	18.01	18.84	18.87	17.95	27.6	28.6	26.2
6212	Offices of dentists - Cabinets de dentistes	16.7	15.7	15.5	18.23	18.61	18.96	18.16	18.54	18.89	28.4	29.7	25.6
6213	Offices of other health practitioners - Cabinets d'autres praticiens	20.3	18.8	17.3	21.34	20.98	18.41	21.26	20.90	18.31	26.8	27.4	26.0
6216	Home health care services - Services de soins de santé à domicile	9.2	9.1	9.9	18.29	17.86	16.15	18.22	17.80	16.08	27.5	28.5	26.4
622	Hospitals - Hôpitaux	163.6	153.4	159.5	26.66	25.66	22.80	26.50	25.45	22.62	28.2	28.2	33.3

* Refer to survey overview. - Voir l'aperçu de l'enquête.

** Earnings and hours exclude unclassified - La rémunération et les heures excluent les non classifiées

Table 6
Estimates of Employment, Average Hourly Earnings and Hours for Employees Paid by the Hour, by Industry, Canada, Provinces and Territories.

(Continued - suite)

Tableau 6
Estimations de l'emploi, de la rémunération horaire moyenne et des heures, pour les salariés rémunérés à l'heure, par industrie, Canada, provinces et territoires.

		Employees paid by the hour - Salariés rémunérés à l'heure											
NAICS	Industry	Employment (in thousands)			Average hourly earnings (including overtime)			Average hourly earnings (excluding overtime)			Average weekly hours (including overtime)		
SCIAN	Industrie	Emploi (en milliers)			Rémunération horaire moyenne (incluant temps supplémentaire)			Rémunération horaire moyenne (excluant temps supplémentaire)			Heures hebdomadaires moyennes (incluant temps supplémentaire)		
		Nov. p 2003	Oct. r 2003	Nov. 2002	Nov. p 2003	Oct. r 2003	Nov. 2002	Nov. p 2003	Oct. r 2003	Nov. 2002	Nov. p 2003	Oct. r 2003	Nov. 2002
		Nov. p	Oct. r	Nov.	Nov. p	Oct. r	Nov.	Nov. p	Oct. r	Nov.	Nov. p	Oct. r	Nov.
ONTARIO													
6221	General medical & surgical hospitals - Hôpitaux généraux et hôpitaux de soins chirurgicaux	150.1	141.5	145.9	\$26.70	\$25.73	\$22.75	\$26.53	\$25.51	\$22.56	28.0	28.1	33.5
623	Nursing & residential care facilities - Étab. de soins infirmiers et de soins pour bénéficiaires internes	71.6	76.9	75.7	18.29	17.45	18.81	18.22	17.37	18.73	27.9	29.3	27.4
6231	Nursing care facilities - Établissements de soins infirmiers	39.1	42.4	41.4	19.26	17.90	18.52	19.19	17.81	18.44	28.0	29.3	27.7
6232	Res. devel. handicap, mental health & substance abuse facilities - Étab. rés. pour handicaps, de troubles mentaux, alcool., toxico.	11.7	12.2	11.9	17.97	17.54	19.24	17.90	17.45	19.15	28.3	29.5	26.8
6233	Community care facilities for the elderly - Établissements communautaires de soins pour personnes âgées	11.4	12.2	12.7	15.47	15.60	18.57	15.41	15.52	18.51	27.1	28.5	27.4
6239	Other residential care facilities - Autres établissements de soins pour bénéficiaires internes	9.5	10.2	9.7	17.93	17.63	19.88	17.86	17.55	19.79	28.2	29.7	26.9
624	Social assistance - Assistance sociale	40.4	41.5	42.4	15.00	14.97	14.66	14.95	14.93	14.64	28.2	28.4	26.8
6241	Individual & family services - Services individuels et familiaux	18.5	18.8	19.8	15.46	15.51	16.03	15.41	15.48	16.00	28.8	28.9	26.2
6243	Vocational rehabilitation services - Services de réadaptation professionnelle	6.9	6.9	6.9	13.24	13.15	12.77	13.20	13.12	12.74	29.4	29.3	30.0
6244	Child day-care services - Services de garderie	13.7	14.4	14.4	15.09	14.94	13.71	15.05	14.91	13.69	27.0	27.5	26.3
71	Arts, entertainment & recreation - Arts, spectacles et loisirs	63.8	71.1	57.4	14.32	14.37	12.16	14.25	14.31	12.04	25.5	25.1	28.1
711	Performing arts, spectator sports & related industries - Arts d'interprétation, sport-spectacles et activités connexes	13.4	14.1	9.0	17.72	17.56	15.43	17.54	17.37	15.22	23.4	23.4	24.2
712	Heritage institutions - Établissements du patrimoine	3.7	4.1	3.5	18.59	20.21	17.75	18.48	20.13	17.67	26.9	26.0	29.2
713	Amusement, gambling & recreation industries - Divertissement, loisirs et jeux de hasard et loteries	46.7	52.8	44.9	13.09	13.13	11.16	13.05	13.09	11.06	26.0	25.4	28.8
7132	Gambling industries - Jeux de hasard et loteries	13.1	13.5	14.5	16.29	16.04	14.72	16.28	16.01	14.65	33.6	33.7	32.2
7139	Other amusement & recreation industries - Autres services de divertissement et de loisirs	30.7	36.1	27.8	11.18	11.56	8.89	11.11	11.51	8.77	23.1	22.7	27.2
72	Accommodation & food services - Hébergement et services de restauration	271.0	272.8	272.3	9.86	9.80	10.04	9.75	9.70	10.02	25.8	25.8	25.2
721	Accommodation services - Services d'hébergement	35.1	36.9	38.8	11.26	10.80	11.33	11.17	10.70	11.26	32.3	32.8	31.0
7211	Traveller accommodation - Hébergement des voyageurs	32.7	33.7	35.2	11.55	11.08	11.62	11.46	10.98	11.55	32.0	32.5	30.2
722	Food services & drinking places - Services de restauration et débits de boissons	235.8	235.9	233.5	9.58	9.59	9.76	9.48	9.49	9.75	24.9	24.7	24.2
7221	Full-service restaurants - Restaurants à service complet	112.0	112.5	106.1	9.43	9.46	9.78	9.31	9.36	9.77	24.9	24.7	24.0
7222	Limited-service eating places - Établissements de restauration à service restreint	89.8	89.5	94.4	9.10	9.12	9.32	8.99	9.02	9.31	24.2	24.0	23.7
81	Other services (except public administration) - Autres services, sauf les administrations publiques	88.2	88.4	100.6	13.77	14.05	13.96	13.59	13.84	13.71	31.1	31.6	30.5
811	Repair & maintenance - Réparation et entretien	28.1	27.1	34.4	14.47	15.04	14.75	14.30	14.78	14.34	37.5	39.0	36.5
8111	Automotive repair & maintenance - Réparation et entretien de véhicules automobiles	18.4	17.5	23.1	14.66	15.00	13.73	14.61	14.94	13.46	38.0	40.1	37.3
8112	Electronic & precision equipment repair & maintenance - Réparation et entretien de matériel électronique et de précision	2.1	2.0	2.7	14.30	15.22	17.05	13.85	14.53	16.10	35.7	37.1	34.6
8113	Comm. & ind. mach. & equip. (exc. auto. & electro.) repair & mnt. - Répar. et entretien mach., mat. comm., ind., sauf auto., électro.	4.3	4.4	5.0	15.20	16.35	18.35	14.72	15.61	17.70	40.7	40.4	37.0
8114	Personal & household goods repair & maintenance - Réparation et entretien d'articles personnels et ménagers	3.4	3.2	3.5	12.16	12.91	14.61	11.78	12.32	14.21	31.8	32.1	32.0
812	Personal & laundry services - Services personnels et services de blanchissage	27.2	28.8	30.1	11.68	11.69	11.80	11.62	11.61	11.59	29.8	31.0	29.6
8121	Personal care services - Services de soins personnels	14.1	14.8	15.5	9.75	9.99	10.00	9.69	9.92	9.80	28.8	29.7	28.0
8122	Funeral services - Services funéraires	2.9	3.2	3.1	15.66	14.66	15.26	15.57	14.55	14.91	35.7	37.5	34.7
8123	Dry cleaning & laundry services - Services de nettoyage à sec et de blanchissage	6.8	7.2	7.7	13.63	13.43	13.72	13.56	13.35	13.56	29.4	30.4	29.9
8129	Other personal services - Autres services personnels	3.4	3.7	3.8	11.49	11.83	11.47	11.43	11.75	11.21	30.0	31.8	31.2
813	Grant-making, civic, & professional & similar organizations - Fondations, groupes de citoyens, organisations prof., similaires	32.9	32.5	36.2	14.87	15.31	14.96	14.58	15.05	14.89	26.6	25.8	25.5
91	Public administration - Administrations publiques	54.7	54.1	54.4	20.67	19.60	19.22	20.43	19.38	18.88	27.9	28.0	30.7

* Refer to survey overview. - Voir l'aperçu de l'enquête.

** Earnings and hours exclude unclassified - La rémunération et les heures excluent les non classifiées

Table 6

Estimates of Employment, Average Hourly Earnings and Hours for Employees Paid by the Hour, by Industry, Canada, Provinces and Territories.

(Continued - suite)

Tableau 6

Estimations de l'emploi, de la rémunération horaire moyenne et des heures, pour les salariés rémunérés à l'heure, par industrie, Canada, provinces et territoires.

		Employees paid by the hour - Salariés rémunérés à l'heure											
NAICS	Industry	Employment (in thousands)			Average hourly earnings (including overtime)			Average hourly earnings (excluding overtime)			Average weekly hours (including overtime)		
SCIAN	Industrie	Emploi (en milliers)			Rémunération horaire moyenne (incluant temps supplémentaire)			Rémunération horaire moyenne (excluant temps supplémentaire)			Heures hebdomadaires moyennes (incluant temps supplémentaire)		
		Nov. p 2003	Oct. r 2003	Nov. 2002	Nov. p 2003	Oct. r 2003	Nov. 2002	Nov. p 2003	Oct. r 2003	Nov. 2002	Nov. p 2003	Oct. r 2003	Nov. 2002
		Nov. p	Oct. r	Nov.	Nov. p	Oct. r	Nov.	Nov. p	Oct. r	Nov.	Nov. p	Oct. r	Nov.
ONTARIO													
912	Provincial & territorial public administration - Administrations publiques provinciales et territoriales	4.7	4.6	3.6	\$20.68	\$19.73	\$15.81	\$20.47	\$19.47	\$15.08	28.4	30.2	37.6
913	Local, municipal & regional public administration - Administrations publiques locales, municipales et régionales	47.2	46.6	47.9	20.77	19.67	19.78	20.52	19.46	19.47	27.8	27.8	30.3
	41-91N Service producing industries - Branche productrice de services	1,833.7	1,855.3	1,831.1	16.27	16.11	15.89	16.09	15.93	15.69	29.1	29.4	29.3
	00-91N Industrial aggregate (including unclassified) - Ensemble des industries y compris les entreprises non classifiées **	2,645.3	2,692.4	2,685.3	18.38	18.28	17.93	17.87	17.74	17.42	32.3	32.6	32.6
MANITOBA													
212	Mining (except oil & gas) - Extraction minière, sauf l'extraction de pétrole et de gaz	1.3	1.3	1.1	24.29	23.72	24.61	22.94	22.50	22.70	44.1	42.1	40.9
23	Construction - Construction	12.6	14.8	14.5	19.49	19.98	19.17	19.10	19.41	18.72	37.6	38.2	37.7
231	Prime contracting - Entrepreneurs principaux	4.9	6.3	6.6	19.97	20.81	19.63	19.62	20.29	19.08	37.0	37.3	37.5
2312	Building construction - Construction de bâtiments	2.7	3.4	3.8	20.17	21.42	18.90	19.77	20.84	18.26	36.4	37.0	37.2
2313	Engineering construction - Travaux de génie	2.0	2.6	2.5	19.59	19.96	20.69	19.32	19.54	20.26	37.8	37.9	37.9
232	Trade contracting - Entrepreneurs spécialisés	7.7	8.5	7.9	19.19	19.39	18.78	18.78	18.79	18.42	38.0	38.9	37.8
2321	Site preparation work - Préparation du terrain	0.8	0.9	0.7	18.63	19.95	18.53	18.23	19.32	18.22	37.6	38.4	37.7
2323	Building exterior finishing work - Finition extérieure de bâtiments	1.1	1.2	1.0	15.63	15.52	16.87	15.30	15.03	16.55	37.8	38.7	37.6
2324	Building interior finishing work - Finition intérieure de bâtiments	1.2	1.4	1.3	15.81	16.09	16.53	15.48	15.59	16.17	37.8	38.4	37.7
2325	Bldg equipment installation - Installation d'équipements techniq.	3.4	3.6	3.7	21.34	21.41	20.06	20.89	20.74	19.67	38.3	39.2	37.9
31-33	Manufacturing - Fabrication	45.4	46.3	49.4	16.92	16.43	16.10	16.28	15.74	15.42	38.4	38.6	38.4
	Non-durable goods - Biens non durables	19.1	19.8	21.1	16.50	15.81	15.05	15.96	15.28	14.53	38.2	38.6	38.1
	Durable goods - Biens durables	26.3	26.5	28.3	17.23	16.90	16.88	16.51	16.08	16.09	38.5	38.6	38.6
311	Food manufacturing - Fabrication d'aliments	6.8	6.3	7.0	16.96	16.69	15.45	16.49	16.18	14.88	38.6	38.4	37.8
3111	Animal food manufacturing - Fabrication d'aliments pour animaux	0.4	0.3	0.4	17.63	17.23	15.53	17.14	16.70	14.39	38.6	37.7	36.8
3116	Meat product manufacturing - Fabrication de produits de viande	3.1	2.9	3.0	16.85	16.37	14.74	16.39	15.87	14.13	38.8	38.8	38.4
3118	Bakeries & tortilla manufacturing - Boulangeries et fabr. de tortillas	1.0	1.0	1.1	13.46	13.30	14.04	13.09	12.90	13.88	36.7	36.5	36.4
3133	Textile & fabric finishing & fabric coating - Finissage de textiles, tissus et revêtement de tissus	0.2	0.2	0.2	9.85	8.78	8.58	9.53	8.39	8.35	30.1	31.2	42.7
3149	Other textile product mills - Usines d'autres produits textiles	0.5	0.4	0.4	10.43	9.56	8.88	10.09	9.13	8.58	39.6	41.3	42.7
315	Clothing manufacturing - Fabrication de vêtements	2.0	2.6	..	9.83	9.71	..	9.51	9.26	..	37.7	39.3	..
3152	Cut & sew clothing mfg - Fabrication de vêtements coupés-cousus	1.7	2.2	..	9.54	9.62	..	9.23	9.19	..	36.9	38.9	..
321	Wood product manufacturing - Fabrication de produits en bois	3.9	4.0	3.7	13.55	14.11	13.94	13.25	13.73	13.25	38.8	38.1	38.5
3211	Sawmills & wood preservation - Scieries et préservation du bois	0.3	0.3	0.4	18.03	18.12	14.39	17.64	17.63	13.55	39.8	38.3	39.1
3212	Veneer, plywood & engineered wood product mfg - Fabr. de placages, contreplaqués et produits en bois reconstitué	0.5	0.5	0.6	18.34	18.75	16.60	17.94	18.25	15.73	39.6	38.2	39.6
3219	Other wood product mfg - Fabrication d'autres produits en bois	3.1	3.1	2.7	12.23	12.88	13.25	11.96	12.53	12.62	38.5	38.1	38.1
323	Printing & related support activities - Impression et activités connexes de soutien	3.3	3.4	3.4	18.13	17.09	17.55	17.69	16.70	17.04	37.4	39.8	37.2
3251	Basic chemical mfg - Fabrication de produits chimiques de base	0.1	0.1	0.1	24.92	26.80	21.71	23.67	25.42	20.89	39.5	40.2	39.3
3273	Cement & concrete prod. mfg - Fabr. de ciment et prod. en béton	0.6	0.6	0.7	17.65	17.35	14.61	17.05	16.62	14.10	40.4	41.0	39.1
3323	Architectural & structural metals manufacturing - Fabr. produits architecture et éléments de charpentes métalliques	1.7	1.7	1.8	16.83	16.78	15.29	16.21	15.90	14.49	39.6	39.5	40.3
3331	Agricultural, construction & mining machinery manufacturing - Fabr. de machines pour agr., construction et extraction minière	2.2	2.1	2.3	19.22	18.64	18.96	18.24	17.51	18.53	36.8	38.0	37.8
3339	Other general-purpose machinery manufacturing - Fabrication d'autres machines d'usage général	1.0	1.0	0.8	17.72	17.59	18.48	16.82	16.52	17.65	36.6	37.9	37.9
3345	Navigational, measuring, medical & control instruments mfg - Fabr. d'instruments de navigation, mesure, commande, médicaux	0.4	0.4	0.5	12.62	12.04	13.69	12.36	11.89	13.27	44.0	41.7	37.4
3353	Electrical equipment mfg - Fabrication de matériel électrique	0.5	0.5	0.5	19.13	19.39	19.57	18.74	18.84	19.26	35.3	35.4	36.5
336	Transportation equipment mfg - Fabr. de matériel de transport	6.1	6.2	6.1	18.28	17.31	17.93	17.41	16.40	16.71	39.0	39.6	38.9
3364	Aerospace product & parts manufacturing - Fabrication de produits aérospatiaux et de leurs pièces	1.4	1.4	1.8	20.88	20.47	20.79	20.06	19.66	19.65	42.0	40.5	38.7

* Refer to survey overview. - Voir l'aperçu de l'enquête.

** Earnings and hours exclude unclassified - La rémunération et les heures excluent les non classifiées

Table 6
Estimates of Employment, Average Hourly Earnings and Hours for Employees Paid by the Hour, by Industry, Canada, Provinces and Territories.

(Continued - suite)

Tableau 6
Estimations de l'emploi, de la rémunération horaire moyenne et des heures, pour les salariés rémunérés à l'heure, par industrie, Canada, provinces et territoires.

		Employees paid by the hour - Salariés rémunérés à l'heure											
NAICS	Industry	Employment (in thousands)			Average hourly earnings (including overtime)			Average hourly earnings (excluding overtime)			Average weekly hours (including overtime)		
SCIAN	Industrie	Emploi (en milliers)			Rémunération horaire moyenne (incluant temps supplémentaire)			Rémunération horaire moyenne (excluant temps supplémentaire)			Heures hebdomadaires moyennes (incluant temps supplémentaire)		
		Nov. p 2003	Oct. r 2003	Nov. 2002	Nov. p 2003	Oct. r 2003	Nov. 2002	Nov. p 2003	Oct. r 2003	Nov. 2002	Nov. p 2003	Oct. r 2003	Nov. 2002
		Nov. p	Oct. r	Nov.	Nov. p	Oct. r	Nov.	Nov. p	Oct. r	Nov.	Nov. p	Oct. r	Nov.
MANITOBA													
337	Furniture & related product manufacturing - Fabrication de meubles et de produits connexes	3.4	3.4	4.8	\$13.58	\$12.66	\$14.00	\$13.33	\$12.45	\$13.92	36.1	36.3	37.0
3371	Household & institutional furniture & kitchen cabinet mfg - Fabr. meubles de maison, d'étab. institu. et d'armoire de cuisine	2.9	2.9	4.3	12.75	11.88	13.40	12.51	11.68	13.30	36.0	36.1	36.9
3372	Office furniture (including fixtures) manufacturing - Fabr. de meubles de bureau, y compris les articles d'ameublement	0.5	0.5	0.4	17.82	16.56	19.63	17.49	16.28	19.77	36.9	37.5	37.9
3391	Medical equipment & supplies manufacturing - Fabrication de fournitures et matériel médicaux	0.3	0.3	0.3	11.54	11.38	13.46	11.33	11.26	13.34	38.2	38.3	37.6
3399	Other miscellaneous mfg - Autres activités diverses de fabrication	0.7	0.7	0.9	13.53	13.59	13.40	13.29	13.45	12.82	35.5	35.5	37.2
	11-33N Goods producing industries - Branche productrice de biens	60.6	65.3	67.4	17.79	17.79	17.07	17.16	17.10	16.39	38.4	38.5	38.3
	41-45N Trade - Commerce	50.1	52.4	53.2	13.59	13.37	13.17	13.45	13.21	13.05	28.0	28.2	27.8
41	Wholesale Trade - Commerce de gros	9.9	10.1	9.8	14.98	14.75	14.74	14.62	14.38	14.42	33.0	33.8	35.5
4151	Motor vehicle whl-dist - Gros-dist de véhicules automobiles	0.4	0.4	0.4	16.31	15.81	16.92	16.06	15.56	16.66	34.4	37.4	37.3
4152	New motor vehicle parts & accessories whl-dist - Gros-dist de pièces, d'accessoires neufs pour véhicules automobiles	0.4	0.4	0.7	17.64	17.23	16.21	17.37	16.95	15.96	34.1	37.2	36.9
416	Building material & supplies whl-dist - Gros-dist de matériaux et fournitures de construction	1.4	1.5	1.4	16.31	15.33	15.57	16.07	15.09	15.32	34.2	37.1	36.6
4161	Electrical, plumbing, heating & a/c equipment & supplies whl-dist - Gros-dist matériel et fourn. élec., plomberie, chauffage, climat.	0.4	0.4	0.4	15.09	14.11	14.58	14.86	13.88	14.35	34.0	36.9	35.9
4162	Metal service centres - Gros-dist métaux et produits métalliques	0.2	0.2	0.2	17.70	16.89	16.74	17.43	16.62	16.48	34.5	37.4	37.2
4163	Lumber, millwork, hardware & other building supplies whl-dist - Gros-dist bois d'oeuvre, menui. préfab., quinc., fourn. construc.	0.8	0.8	0.8	16.58	15.54	15.78	16.33	15.29	15.52	34.2	37.2	36.8
417	Machinery, equipment & supplies whl-dist - Gros-dist de machines, de matériel et de fournitures	1.5	1.6	1.6	16.37	17.06	17.20	15.69	16.47	16.53	37.0	36.8	36.9
4172	Const., forestry, mining & indus. mach. equip. & suppl. whl-dist - Gros-dist mach., matériel, fourn. indus., const., forest., minière	0.6	0.6	0.7	19.36	18.85	19.02	18.01	17.71	17.70	39.3	40.3	39.1
4179	Other machinery, equipment & supplies whl-dist - Gros-dist d'autres machines, matériel et fournitures	0.4	0.4	0.4	14.59	15.55	13.45	14.45	15.41	13.10	34.7	33.5	35.2
418	Miscellaneous whl-dist - Gros-dist de produits divers	1.6	1.5	1.4	12.99	12.96	13.98	12.72	12.65	13.71	30.5	28.5	35.6
4183	Agricultural supplies whl-dist - Gros-dist de fournitures agricoles	0.7	0.6	0.5	13.28	13.10	12.66	12.99	12.80	12.39	29.0	27.3	35.3
4184	Chemical (except agricultural) & allied product whl-dist - Gros-dist de produits chimiques et analogues, sauf agricoles	0.2	0.2	0.1	15.38	15.96	17.32	15.05	15.59	17.09	32.8	30.1	36.0
419	Wholesale agents & brokers - Agents, courtiers commerce de gros	0.6	0.6	0.6	11.51	11.68	11.87	11.27	11.41	11.65	28.9	27.4	34.8
44-45	Retail trade - Commerce de détail	40.2	42.3	43.4	13.17	12.96	12.69	13.10	12.88	12.63	26.7	26.9	26.1
441	Motor vehicle & parts dealers - Marchands de véhicules automobiles et de leurs pièces	3.1	3.2	2.7	14.42	14.68	13.36	14.33	14.57	13.31	37.4	38.0	37.3
4411	Automobile dealers - Marchands d'automobiles	2.0	2.1	1.9	15.04	15.49	14.05	14.95	15.38	13.99	38.0	38.8	37.6
4413	Automotive parts, accessories & tire stores - Magasins de pièces, de pneus et d'accessoires pour véhicules auto.	0.8	0.8	0.5	11.24	10.93	9.94	11.17	10.85	9.91	35.5	36.3	35.6
445	Food & beverage stores - Magasins d'alimentation	13.3	13.5	12.6	12.75	12.43	12.55	12.70	12.37	12.50	23.8	25.0	25.1
4451	Grocery stores - Épiceries	12.2	12.3	11.4	12.67	12.40	12.50	12.63	12.35	12.46	23.6	25.0	25.1
452	General merchandise stores - Mag. de fournitures de tout genre	3.7	4.0	7.0	15.60	15.77	14.11	15.46	15.63	14.05	24.5	25.0	22.9
4521	Department stores - Grands magasins	2.0	2.1	4.4	12.96	13.09	13.51	12.83	12.97	13.43	25.4	25.7	21.7
4529	Other general merchandise stores - Magasins d'autres fournitures de tout genres	1.7	1.9	2.6	18.98	19.04	14.98	18.80	18.87	14.94	23.5	24.1	25.0
4531	Florists - Fleuristes	0.3	0.3	0.3	8.89	8.58	8.26	8.80	8.47	8.09	20.0	21.2	23.1
4532	Office supplies, stationery & gift stores - Magasins de fournitures de bureau, de papeterie et de cadeaux	0.9	0.9	1.0	12.11	11.86	12.21	11.99	11.71	12.18	24.0	25.6	26.1
4539	Other miscellaneous stores retailers - Autres mag. de détail divers	0.7	0.7	0.7	12.01	12.22	12.01	11.89	12.07	11.97	26.9	28.6	27.4
4541	Electronic shopping & mail-order houses - Entreprises de télémarketing et de vente par correspondance	0.6	0.6	0.2	12.10	11.00	8.73	12.03	10.93	8.38	27.3	27.6	26.8
4542	Vending machine operators - Exploitants de distribu. automatiques	0.1	0.1	0.2	17.99	17.80	17.65	17.81	17.57	17.57	29.1	29.7	28.2
4543	Direct selling establishments - Établissements de vente directe	0.5	0.5	0.5	16.57	17.06	16.77	16.41	16.84	16.65	34.3	34.9	35.5
	48-49 Transportation & warehousing - Transport et entreposage	13.4	13.4	12.3	18.88	18.73	18.81	18.31	18.35	18.19	35.9	35.6	37.2
481	Air transportation - Transport aérien	1.2	1.3	1.1	16.78	17.15	15.48	16.11	16.88	14.33	34.6	32.8	42.3
4811	Scheduled air transportation - Transport aérien régulier	1.1	1.2	0.9	16.89	17.17	15.48	16.21	16.90	14.26	34.6	32.8	43.0
4812	Non-scheduled air transport. - Transport aérien non-régulier	0.1	0.1	0.1	15.84	17.01	15.48	15.20	16.74	14.93	34.6	32.5	37.5

* Refer to survey overview. - Voir l'aperçu de l'enquête.

** Earnings and hours exclude unclassified - La rémunération et les heures excluent les non classifiées

Table 6

Estimates of Employment, Average Hourly Earnings and Hours for Employees Paid by the Hour, by Industry, Canada, Provinces and Territories.

(Continued - suite)

Tableau 6

Estimations de l'emploi, de la rémunération horaire moyenne et des heures, pour les salariés rémunérés à l'heure, par industrie, Canada, provinces et territoires.

		Employees paid by the hour - Salariés rémunérés à l'heure											
NAICS	Industry	Employment (in thousands)			Average hourly earnings (including overtime)			Average hourly earnings (excluding overtime)			Average weekly hours (including overtime)		
SCIAN	Industrie	Emploi (en milliers)			Rémunération horaire moyenne (incluant temps supplémentaire)			Rémunération horaire moyenne (excluant temps supplémentaire)			Heures hebdomadaires moyennes (incluant temps supplémentaire)		
		Nov. p 2003 Nov. p	Oct. r 2003 Oct. r	Nov. 2002 Nov.	Nov. p 2003 Nov. p	Oct. r 2003 Oct. r	Nov. 2002 Nov.	Nov. p 2003 Nov. p	Oct. r 2003 Oct. r	Nov. 2002 Nov.	Nov. p 2003 Nov. p	Oct. r 2003 Oct. r	Nov. 2002 Nov.
MANITOBA													
484	Truck transportation - Transport par camion	4.3	4.3	3.4	\$18.89	\$18.18	\$18.13	\$18.47	\$17.65	\$17.75	35.6	36.4	37.5
4841	General freight trucking - Transport par camion de marchandises diverses	2.6	2.6	2.3	19.96	19.26	19.52	19.51	18.71	19.16	35.2	36.1	37.5
4842	Specialized freight trucking - Transport par camion de marchandises spéciales	1.7	1.7	1.2	17.23	16.56	15.40	16.85	16.09	14.98	36.1	36.8	37.5
4884	Support activities for road transportation - Activités de soutien au transport routier	0.3	0.3	0.2	12.20	12.63	9.83	11.71	12.43	9.49	31.9	29.5	36.2
4885	Freight transportation arrangement - Intermédiaires en transport de marchandises	0.8	0.9	0.8	18.39	19.30	24.10	17.66	18.99	23.91	34.7	32.9	29.8
52	Finance & insurance - Finance et assurances	5.3	5.6	6.3	17.42	17.30	15.14	17.43	17.31	14.81	28.7	29.1	25.6
522	Credit intermediation & related activities - Intermédiation financière et activités connexes	3.7	4.0	3.8	19.03	18.75	14.93	19.06	18.77	14.39	28.0	28.5	24.0
5221	Depository credit intermediation - Intermédiation financière par le biais de dépôts	3.3	3.6	3.3	19.14	18.98	15.12	19.16	19.00	14.57	28.0	28.5	23.9
524	Insurance carriers & related activities - Sociétés d'assurance et activités connexes	0.8	0.7	1.7	17.64	16.99	17.17	17.64	16.97	17.12	29.8	27.0	29.8
5241	Insurance carriers - Sociétés d'assurance	0.5	0.4	0.6	17.85	17.47	18.61	17.84	17.45	18.58	29.9	26.9	28.4
5242	Agencies, brokerages & other insurance related activities - Agences et courtiers d'assur. et autres activités liées à l'assur.	0.3	0.3	1.0	17.34	16.25	16.33	17.33	16.23	16.26	29.7	27.1	30.7
53	Real estate & rental & leasing - Services immobiliers et services de location et de location à bail	3.3	3.3	3.8	10.68	10.88	11.43	10.46	10.63	11.24	26.8	28.2	28.4
531	Real estate - Services immobiliers	1.8	1.6	2.5	10.02	9.49	11.61	9.90	9.34	11.49	27.0	27.1	27.7
5311	Lessors of real estate - Bailleurs de biens immobiliers	1.3	1.1	1.7	8.86	8.56	10.44	8.76	8.44	10.32	27.0	27.2	27.6
5312	Offices of real estate agents & brokers - Bureau d'agents et de courtiers immobiliers	0.2	0.2	0.3	14.38	13.89	17.45	14.22	13.69	17.32	26.8	26.8	29.0
5313	Activities related to real estate - Activités liées à l'immobilier	0.4	0.4	0.5	11.76	10.38	12.08	11.63	10.23	11.99	26.9	26.8	27.3
532	Rental & leasing services - Services de location et location à bail	1.3	1.4	1.2	12.03	12.97	11.35	11.67	12.63	11.02	27.6	30.1	29.7
5322	Consumer goods rental - Location de biens de consommation	0.7	0.8	0.7	8.42	9.43	7.96	8.17	9.18	7.75	24.9	27.1	28.0
5324	Commercial & industrial machinery & equipment rental & leasing - Location, loc. à bail de machines, matériel d'usage comm., indus.	0.3	0.3	0.2	17.22	18.08	16.29	16.70	17.60	15.85	29.9	32.9	32.2
54	Professional, scientific & technical services - Services professionnels, scientifiques et techniques	3.9	4.3	4.5	15.18	15.56	13.26	14.93	15.29	12.94	30.8	31.2	30.2
5413	Architectural, engineering & related services - Architecture, génie et services connexes	0.7	0.8	0.6	21.17	20.33	21.12	20.95	20.09	20.56	38.6	36.8	37.0
56	Admin. & support, waste managem. & remediation services - Services admin., soutien, gestion des déchets, assainissem.	10.9	11.5	8.9	12.46	12.40	12.80	12.22	12.20	12.61	30.7	31.4	30.5
561	Admin. & support services - Services administratifs et de soutien	9.9	10.5	7.8	11.35	11.33	11.30	11.22	11.22	11.11	30.1	30.8	29.9
5611	Office administrative services - Services administratifs de bureau	1.7	1.8	1.2	19.49	19.12	17.46	19.21	18.93	17.25	30.2	30.6	30.9
5613	Employment services - Services d'emploi	2.1	2.4	1.8	11.86	11.48	11.75	11.69	11.37	11.64	31.1	31.1	30.5
5616	Investigation & security services - Services d'enquêtes et sécurité	2.2	2.3	1.3	7.60	7.38	7.55	7.49	7.30	7.29	31.1	31.2	30.6
5617	Services to buildings & dwellings - Services relatifs aux bâtiments et aux logements	1.6	1.8	1.7	8.83	9.55	9.53	8.80	9.46	9.30	29.5	31.6	29.6
61	Educational services - Services d'enseignement	0.7	0.8	0.7	8.72	8.36	11.44	8.62	8.27	11.23	30.2	30.2	27.4
611N	Education special - Éducation spéciale	21.6	20.1	18.6	15.55	15.93	13.86	15.46	15.84	13.79	36.3	37.0	35.9
6113	Universities - Universités	7.6	6.9	7.2	16.18	16.27	13.02	16.11	16.19	12.96	34.2	35.8	35.4
621	Ambulatory health care services - Services de soins ambulatoires	12.4	12.1	11.5	15.94	16.37	14.95	15.89	16.32	14.90	27.5	27.7	25.9
6211	Offices of physicians - Cabinets de médecins	1.6	1.6	1.5	16.20	16.85	15.92	16.14	16.79	15.81	28.0	28.9	25.9
6212	Offices of dentists - Cabinets de dentistes	1.3	1.3	1.1	18.63	18.52	15.84	18.56	18.45	15.78	27.4	29.0	26.2
6213	Offices of other health practitioners - Cabinets d'autres praticiens	1.6	1.5	1.2	15.89	15.67	16.51	15.82	15.62	16.47	26.5	28.4	25.0
622	Hospitals - Hôpitaux	21.8	20.4	20.6	22.66	22.87	20.73	22.52	22.68	20.53	26.7	26.4	28.6
6221	General medical & surgical hospitals - Hôpitaux généraux et hôpitaux de soins chirurgicaux	21.3	19.9	20.1	22.69	22.90	20.74	22.55	22.70	20.54	26.8	26.6	28.9

* Refer to survey overview. - Voir l'aperçu de l'enquête.

** Earnings and hours exclude unclassified - La rémunération et les heures excluent les non classifiées

Table 6

Estimates of Employment, Average Hourly Earnings and Hours for Employees Paid by the Hour, by Industry, Canada, Provinces and Territories.

(Continued - suite)

Tableau 6

Estimations de l'emploi, de la rémunération horaire moyenne et des heures, pour les salariés rémunérés à l'heure, par industrie, Canada, provinces et territoires.

		Employees paid by the hour - Salariés rémunérés à l'heure											
NAICS	Industry	Employment (in thousands)			Average hourly earnings (including overtime)			Average hourly earnings (excluding overtime)			Average weekly hours (including overtime)		
SCIAN	Industrie	Emploi (en milliers)			Rémunération horaire moyenne (incluant temps supplémentaire)			Rémunération horaire moyenne (excluant temps supplémentaire)			Heures hebdomadaires moyennes (incluant temps supplémentaire)		
		Nov. p 2003	Oct. r 2003	Nov. 2002	Nov. p 2003	Oct. r 2003	Nov. 2002	Nov. p 2003	Oct. r 2003	Nov. 2002	Nov. p 2003	Oct. r 2003	Nov. 2002
		Nov. p	Oct. r	Nov.	Nov. p	Oct. r	Nov.	Nov. p	Oct. r	Nov.	Nov. p	Oct. r	Nov.
MANITOBA													
623	Nursing & residential care facilities - Étab. de soins infirmiers et de soins pour bénéficiaires internes	11.4	12.1	12.9	\$16.67	\$15.77	\$17.07	\$16.60	\$15.69	\$17.00	26.5	27.7	25.9
6231	Nursing care facilities - Établissements de soins infirmiers	6.6	7.2	7.8	15.36	14.30	16.10	15.30	14.23	15.99	27.6	28.9	26.7
6233	Community care facilities for the elderly - Établissements communautaires de soins pour personnes âgées	2.0	2.1	2.2	14.31	13.28	14.38	14.26	13.21	14.30	27.5	28.5	26.3
624	Social assistance - Assistance sociale	5.6	6.1	5.8	13.78	12.94	13.29	13.73	12.91	13.28	24.8	25.3	25.6
6241	Individual & family services - Services individuels et familiaux	2.4	2.5	2.4	14.04	13.61	14.38	14.00	13.58	14.36	25.7	26.2	26.6
6243	Vocational rehabilitation services - Services de réadaptation professionnelle	0.6	0.6	0.7	15.07	14.20	15.54	15.02	14.17	15.52	25.9	26.1	26.5
6244	Child day-care services - Services de garderie	2.3	2.6	2.5	13.46	12.33	11.92	13.42	12.30	11.91	24.0	24.6	24.6
71	Arts, entertainment & recreation - Arts, spectacles et loisirs	5.0	5.7	5.0	14.04	13.96	11.63	13.94	13.89	11.57	25.0	24.8	27.4
7139	Other amusement & recreation industries - Autres services de divertissement et de loisirs	3.2	3.5	3.4	12.14	11.91	10.47	12.07	11.86	10.43	26.5	26.2	28.3
72	Accommodation & food services - Hébergement et services de restauration	32.6	33.9	32.9	9.70	9.67	9.83	9.60	9.58	9.82	25.2	24.8	23.0
721	Accommodation services - Services d'hébergement	6.6	7.2	7.3	11.40	11.31	11.52	11.33	11.21	11.49	26.0	26.7	24.6
7211	Traveller accommodation - Hébergement des voyageurs	6.5	7.0	7.1	11.24	11.14	11.39	11.16	11.04	11.36	25.8	26.6	24.5
722	Food services & drinking places - Services de restauration et débits de boissons	25.9	26.7	25.6	9.24	9.19	9.31	9.13	9.10	9.30	25.0	24.2	22.6
7221	Full-service restaurants - Restaurants à service complet	16.6	16.7	15.5	9.07	9.08	8.89	8.96	8.98	8.88	25.0	24.2	22.1
7222	Limited-service eating places - Établissements de restauration à service restreint	7.4	7.9	8.2	9.62	9.42	9.69	9.51	9.32	9.68	25.2	24.5	23.1
81	Other services (except public administration) - Autres services, sauf les administrations publiques	9.1	9.4	11.4	13.00	13.62	13.05	12.86	13.48	12.87	29.7	30.4	28.8
811	Repair & maintenance - Réparation et entretien	3.0	3.1	4.1	12.08	12.85	12.16	12.00	12.77	11.85	35.2	36.8	34.2
8111	Automotive repair & maintenance - Réparation et entretien de véhicules automobiles	2.2	2.2	3.2	13.16	14.10	11.99	13.12	14.05	11.76	36.2	38.4	34.6
8113	Comm. & ind. mach. & equip. (exc. auto. & electro.) repair & mt. - Répar. et entretien mach., mat. comm., ind., sauf auto., électro.	0.4	0.4	0.6	8.10	8.56	13.18	7.85	8.17	12.58	38.4	38.7	35.8
812	Personal & laundry services - Services personnels et services de blanchissage	3.0	3.2	3.5	13.64	13.96	13.15	13.56	13.86	13.01	27.6	28.8	29.0
8121	Personal care services - Services de soins personnels	1.7	1.8	2.0	12.67	13.54	12.81	12.60	13.44	12.74	27.8	28.5	28.0
8123	Dry cleaning & laundry services - Services de nettoyage à sec et de blanchissage	0.6	0.7	0.8	12.09	12.46	11.88	12.02	12.37	11.67	26.0	27.4	28.0
41-91N	Service producing industries - Branche productrice de services	200.5	204.6	203.3	14.78	14.54	14.45	14.62	14.38	14.26	28.4	28.5	27.9
00-91N	Industrial aggregate (including unclassified) - Ensemble des industries y compris les entreprises non classifiées **	261.1	269.9	270.7	15.66	15.52	15.27	15.33	15.17	14.91	30.7	30.9	30.5
SASKATCHEWAN													
21	Mining & oil & gas extraction - Extraction minière et extraction de pétrole et de gaz	7.9	7.6	5.9	22.01	21.30	24.39	20.80	20.20	21.79	46.4	45.1	41.6
211	Oil & gas extraction - Extraction de pétrole et de gaz	1.4	1.3	1.2	26.96	25.45	27.29	25.47	24.13	24.68	46.1	43.8	43.4
212	Mining (except oil & gas) - Extraction minière, sauf l'extraction de pétrole et de gaz	3.6	3.6	2.6	20.49	20.24	23.24	19.36	19.20	19.91	47.5	46.7	42.2
2123	Non-metallic mineral mining & quarrying - Extraction de minerais non métalliques	2.5	2.5	1.7	20.51	20.11	22.50	19.38	19.06	20.18	48.1	47.7	42.4
213	Support activities for mining & oil & gas extraction - Activités de soutien à l'extraction minière, du pétrole et du gaz	2.9	2.7	2.1	21.50	20.80	24.10	20.31	19.72	22.43	45.3	43.7	39.8
23	Construction - Construction	10.4	12.4	12.0	19.07	19.81	19.77	18.69	19.24	19.27	37.8	38.7	38.0

* Refer to survey overview. - Voir l'aperçu de l'enquête.

** Earnings and hours exclude unclassified - La rémunération et les heures excluent les non classifiées

Table 6
Estimates of Employment, Average Hourly Earnings and Hours for
Employees Paid by the Hour, by Industry, Canada, Provinces and
Territories.

(Continued - suite)

Tableau 6
Estimations de l'emploi, de la rémunération horaire moyen-
ne et des heures, pour les salariés rémunérés à l'heure, par
industrie, Canada, provinces et territoires.

		Employees paid by the hour - Salariés rémunérés à l'heure											
NAICS	Industry	Employment (in thousands)			Average hourly earnings (including overtime)			Average hourly earnings (excluding overtime)			Average weekly hours (including overtime)		
SCIAN	Industrie	Emploi (en milliers)			Rémunération horaire moyenne (incluant temps supplémentaire)			Rémunération horaire moyenne (excluant temps supplémentaire)			Heures hebdomadaires moyennes (incluant temps supplémentaire)		
		Nov. p 2003 Nov. p	Oct. r 2003 Oct. r	Nov. 2002 Nov.	Nov. p 2003 Nov. p	Oct. r 2003 Oct. r	Nov. 2002 Nov.	Nov. p 2003 Nov. p	Oct. r 2003 Oct. r	Nov. 2002 Nov.	Nov. p 2003 Nov. p	Oct. r 2003 Oct. r	Nov. 2002 Nov.
SASKATCHEWAN													
231	Prime contracting - Entrepreneurs principaux	4.2	5.5	5.2	\$18.04	\$19.18	\$20.00	\$17.70	\$18.71	\$19.36	36.9	37.8	38.1
2312	Building construction - Construction de bâtiments	1.9	2.5	2.5	16.08	16.54	18.65	15.75	16.09	18.04	37.0	37.8	36.9
2313	Engineering construction - Travaux de génie	2.1	2.7	2.4	20.12	21.88	21.50	19.75	21.36	20.81	37.4	38.3	39.6
232	Trade contracting - Entrepreneurs spécialisés	6.2	7.0	6.8	19.74	20.28	19.61	19.33	19.65	19.20	38.5	39.4	38.0
2325	Bldg equipment installation - Installation d'équipements techniq.	3.0	3.3	3.4	20.94	21.34	20.69	20.50	20.68	20.26	38.3	39.4	38.1
31-33 Manufacturing - Fabrication		19.8	19.5	19.1	18.25	17.97	17.79	17.56	17.19	17.06	38.8	38.8	38.6
Non-durable goods - Biens non durables		9.4	9.0	9.2	17.47	17.24	16.51	16.90	16.64	15.78	38.0	37.8	37.6
Durable goods - Biens durables		10.4	10.5	9.9	18.92	18.58	18.93	18.14	17.64	18.20	39.5	39.6	39.5
311	Food manufacturing - Fabrication d'aliments	5.5	5.1	5.4	16.42	16.30	15.52	15.96	15.80	14.81	37.4	36.8	37.0
3116	Meat product manufacturing - Fabrication de produits de viande	1.7	1.6	1.7	15.32	14.83	14.45	14.90	14.38	13.80	37.5	37.4	35.6
323	Printing & related support activities - Impression et activités connexes de soutien	0.7	0.8	0.8	17.70	17.28	16.69	17.29	16.90	15.75	39.4	40.9	38.4
333	Machinery manufacturing - Fabrication de machines	3.2	3.2	2.9	20.15	19.60	21.00	19.12	18.41	20.23	39.5	40.2	39.7
3331	Agricultural, construction & mining machinery manufacturing - Fabr. de machines pour agri., construction et extraction minière	2.2	2.2	1.9	18.58	18.26	20.54	17.63	17.15	19.79	39.4	40.3	39.9
3345	Navigational, measuring, medical & control instruments mfg - Fabr. d'instruments de navigation, mesure, commande, médicaux	0.1	0.1	0.1	14.96	14.19	16.28	14.66	14.01	16.40	45.4	43.1	37.5
3391	Medical equipment & supplies manufacturing - Fabrication de fournitures et matériel médicaux	0.2	0.2	0.2	12.97	13.78	15.21	12.74	13.64	15.14	36.7	36.6	36.4
11-33N Goods producing industries - Branche productrice de biens		39.0	41.7	39.0	19.51	19.65	19.72	18.69	18.81	18.70	40.1	39.8	38.8
41-45N Trade - Commerce		41.5	42.9	42.6	12.94	12.78	12.90	12.82	12.64	12.77	28.1	28.7	27.8
41	Wholesale Trade - Commerce de gros	7.2	7.4	6.7	14.38	14.08	14.62	14.07	13.77	14.21	33.1	33.8	35.5
4152	New motor vehicle parts & accessories whl-dist - Gros-dist de pièces, d'accessoires neufs pour véhicules automobiles	0.4	0.4	0.5	19.55	17.09	16.16	19.26	16.82	15.91	34.7	36.9	36.8
416	Building material & supplies whl-dist - Gros-dist de matériaux et fournitures de construction	1.1	1.2	1.1	14.52	14.09	14.48	14.30	13.86	14.25	35.1	37.0	36.0
417	Machinery, equipment & supplies whl-dist - Gros-dist de machines, de matériel et de fournitures	1.6	1.7	1.8	15.86	15.85	17.19	15.38	15.47	16.35	36.7	36.5	36.8
4171	Farm, lawn & garden machinery & equipment whl-dist - Gros-dist de machines, matériel pour l'agri., pelouses et jardinage	0.7	0.8	0.8	16.46	16.60	16.86	16.30	16.45	16.78	32.6	33.6	35.2
4172	Const., forestry, mining & indus. mach. equip. & suppl. whl-dist - Gros-dist mach., matériel, fourn. indus., const., forest., minière	0.6	0.6	0.6	15.13	14.51	18.84	14.07	13.63	16.90	41.9	40.7	39.5
418	Miscellaneous whl-dist - Gros-dist de produits divers	1.3	1.2	0.9	13.37	13.39	13.22	13.09	13.08	12.94	30.3	28.0	35.5
4181	Recyclable material whl-dist - Gros-dist de matières recyclables	0.2	0.2	0.2	13.77	13.01	12.44	13.48	12.71	12.20	28.5	26.5	35.0
4183	Agricultural supplies whl-dist - Gros-dist de fournitures agricoles	0.7	0.7	0.4	13.41	13.78	14.07	13.13	13.46	13.77	30.8	28.6	35.9
44-45	Retail trade - Commerce de détail	34.3	35.5	35.9	12.57	12.45	12.46	12.50	12.37	12.41	27.1	27.6	26.3
441	Motor vehicle & parts dealers - Marchands de véhicules automobiles et de leurs pièces	3.2	3.2	2.9	17.84	17.95	17.42	17.74	17.81	17.40	34.4	35.4	35.5
4411	Automobile dealers - Marchands d'automobiles	2.1	2.1	2.0	19.28	19.53	19.37	19.16	19.38	19.35	35.0	36.1	35.6
4413	Automotive parts, accessories & tire stores - Magasins de pièces, de pneus et d'accessoires pour véhicules auto.	0.8	0.8	0.6	13.01	12.82	11.45	12.94	12.72	11.42	32.0	32.9	34.4
445	Food & beverage stores - Magasins d'alimentation	11.7	11.4	10.4	11.31	11.07	11.53	11.27	11.03	11.49	23.8	25.3	24.8
4451	Grocery stores - Épiceries	10.4	10.1	9.2	11.21	10.98	11.61	11.17	10.93	11.57	23.6	25.0	24.7
452	General merchandise stores - Mag. de fournitures de tout genre	2.9	3.1	5.6	15.20	15.61	14.39	15.06	15.47	14.33	27.8	27.8	23.8
4521	Department stores - Grands magasins	1.7	1.8	3.4	15.15	15.41	14.26	15.01	15.27	14.20	27.0	26.9	23.6
4529	Other general merchandise stores - Magasins d'autres fournitures de tout genres	1.1	1.3	2.2	15.27	15.89	14.57	15.12	15.75	14.52	29.0	29.1	24.1
4531	Florists - Fleuristes	0.2	0.2	0.3	8.26	7.66	7.34	8.18	7.56	7.28	20.1	21.4	22.1
4532	Office supplies, stationery & gift stores - Magasins de fournitures de bureau, de papeterie et de cadeaux	0.7	0.6	0.6	8.10	8.09	8.41	8.02	7.99	8.30	26.8	28.2	26.6
4539	Other miscellaneous stores retailers - Autres mag. de détail divers	0.6	0.6	0.5	8.41	8.60	8.76	8.33	8.49	8.67	25.6	27.4	26.5
48-49 Transportation & warehousing - Transport et entreposage		9.1	9.4	9.1	17.74	17.83	17.25	17.20	17.34	16.37	39.4	39.5	40.3
484	Truck transportation - Transport par camion	3.9	3.9	3.2	14.99	14.84	13.85	14.65	14.41	13.36	39.6	40.7	44.0
493	Warehousing & storage - Entreposage	1.0	0.9	1.1	23.69	22.07	19.58	22.92	21.36	18.46	32.2	32.9	36.8

* Refer to survey overview. - Voir l'aperçu de l'enquête.

** Earnings and hours exclude unclassified - La rémunération et les heures excluent les non classifiées

Table 6
Estimates of Employment, Average Hourly Earnings and Hours for Employees Paid by the Hour, by Industry, Canada, Provinces and Territories.

(Continued - suite)

Tableau 6
Estimations de l'emploi, de la rémunération horaire moyenne et des heures, pour les salariés rémunérés à l'heure, par industrie, Canada, provinces et territoires.

		Employees paid by the hour - Salariés rémunérés à l'heure											
NAICS	Industry	Employment (in thousands)			Average hourly earnings (including overtime)			Average hourly earnings (excluding overtime)			Average weekly hours (including overtime)		
SCIAN	Industrie	Emploi (en milliers)			Rémunération horaire moyenne (incluant temps supplémentaire)			Rémunération horaire moyenne (excluant temps supplémentaire)			Heures hebdomadaires moyennes (incluant temps supplémentaire)		
		Nov. p 2003	Oct. r 2003	Nov. 2002	Nov. p 2003	Oct. r 2003	Nov. 2002	Nov. p 2003	Oct. r 2003	Nov. 2002	Nov. p 2003	Oct. r 2003	Nov. 2002
		Nov. p	Oct. r	Nov.	Nov. p	Oct. r	Nov.	Nov. p	Oct. r	Nov.	Nov. p	Oct. r	Nov.
SASKATCHEWAN													
52	Finance & insurance - Finance et assurances	4.2	4.4	4.3	\$18.30	\$18.44	\$14.89	\$18.31	\$18.45	\$14.51	29.2	29.1	26.3
522	Credit intermediation & related activities - Intermediation financière et activités connexes	2.8	3.1	2.9	20.19	19.85	16.05	20.21	19.86	15.46	27.4	28.0	24.0
5221	Depository credit intermediation - Intermediation financière par le biais de dépôts	2.4	2.6	2.4	19.04	18.67	14.86	19.06	18.68	14.31	26.8	27.3	23.8
53	Real estate & rental & leasing - Services immobiliers et services de location et de location à bail	2.5	2.5	3.2	14.32	14.13	13.09	14.13	13.92	12.94	28.7	29.7	28.6
531	Real estate - Services immobiliers	1.6	1.6	2.2	15.98	15.20	13.88	15.83	15.04	13.77	28.2	27.9	28.1
5311	Lessors of real estate - Bailleurs de biens immobiliers	0.9	0.8	1.3	13.49	12.63	12.95	13.37	12.49	12.85	25.5	24.8	26.3
5313	Activities related to real estate - Activités liées à l'immobiliers	0.6	0.5	0.7	16.44	15.93	12.50	16.30	15.78	12.41	32.7	32.7	30.6
532	Rental & leasing services - Services de location et location à bail	0.8	0.9	1.0	11.35	12.64	11.50	11.01	12.31	11.19	29.8	32.9	29.6
54	Professional, scientific & technical services - Services professionnels, scientifiques et techniques	2.6	2.8	2.9	15.75	16.18	13.67	15.52	15.93	13.37	31.8	32.1	30.8
5413	Architectural, engineering & related services - Architecture, génie et services connexes	0.7	0.8	0.6	20.60	20.62	20.96	20.39	20.37	20.57	38.4	36.6	36.6
56	Admin. & support, waste managemt. & remediation services - Services admin., soutien, gestion des déchets, assainissem.	6.5	6.7	5.6	11.20	11.37	10.78	11.07	11.25	10.50	30.5	31.4	30.0
561	Admin. & support services - Services administratifs et de soutien	6.4	6.6	5.4	11.07	11.22	10.56	10.95	11.11	10.26	30.4	31.4	30.0
5616	Investigation & security services - Services d'enquêtes et sécurité	1.8	1.9	1.6	9.03	9.09	7.72	8.90	9.00	7.50	30.5	30.8	30.0
5617	Services to buildings & dwellings - Services relatifs aux bâtiments et aux logements	1.7	1.8	1.6	9.89	10.72	10.30	9.85	10.62	10.05	29.1	30.9	28.1
61	Educational services - Services d'enseignement	0.4	0.4	0.4	11.17	9.98	12.08	11.04	9.88	11.86	33.8	33.2	26.1
611N	Education special - Éducation spéciale	13.8	12.4	14.0	15.20	14.55	13.01	15.12	14.46	12.93	38.1	39.0	40.2
62	Health care & social assistance - Soins de santé et assistance sociale	42.7	41.0	38.1	19.09	18.91	17.99	18.99	18.80	17.89	28.7	29.2	28.9
621	Ambulatory health care services - Services de soins ambulatoires	10.8	9.9	8.5	18.40	18.77	16.34	18.33	18.70	16.26	29.5	30.6	28.9
622	Hospitals - Hôpitaux	14.8	13.8	13.5	21.69	21.84	19.84	21.56	21.66	19.69	29.3	29.2	31.5
6221	General medical & surgical hospitals - Hôpitaux généraux et hôpitaux de soins chirurgicaux	13.4	12.4	12.1	21.46	21.67	19.43	21.33	21.49	19.28	29.2	29.0	31.8
623	Nursing & residential care facilities - Étab. de soins infirmiers et de soins pour bénéficiaires internes	12.7	12.8	12.2	17.59	17.14	18.04	17.52	17.05	17.96	28.2	29.4	26.4
6231	Nursing care facilities - Établissements de soins infirmiers	10.3	10.4	9.8	18.22	17.65	18.55	18.14	17.57	18.48	28.5	29.7	26.7
624	Social assistance - Assistance sociale	4.4	4.5	4.0	15.74	14.91	14.38	15.69	14.88	14.37	25.3	25.8	27.4
6241	Individual & family services - Services individuels et familiaux	2.0	2.1	1.8	16.34	15.57	14.21	16.29	15.54	14.20	26.8	27.0	28.3
6243	Vocational rehabilitation services - Services de réadaptation professionnelle	1.4	1.4	1.2	16.37	15.66	16.22	16.32	15.62	16.22	23.9	24.7	27.5
6244	Child day-care services - Services de garderie	0.9	1.0	0.8	13.94	12.94	12.18	13.90	12.91	12.17	24.0	24.8	25.4
71	Arts, entertainment & recreation - Arts, spectacles et loisirs	7.0	7.6	5.4	11.98	12.22	10.07	11.90	12.16	9.93	20.4	20.3	23.6
713	Amusement, gambling & recreation industries - Divertissement, loisirs et jeux de hasard et loteries	6.0	6.6	4.6	12.18	12.31	9.80	12.11	12.26	9.66	19.4	19.4	23.0
7131	Amusement parks & arcades - Parcs d'attractions et salles de jeux électroniques	0.5	0.6	0.4	12.58	12.11	12.94	12.51	12.06	12.91	17.7	18.3	22.5
7132	Gambling industries - Jeux de hasard et loteries	1.6	1.6	1.4	9.30	10.32	8.81	9.24	10.28	8.59	21.5	21.6	27.1
72	Accommodation & food services - Hébergement et services de restauration	25.7	26.7	26.2	9.40	9.32	9.79	9.30	9.23	9.76	24.0	23.7	22.8
721	Accommodation services - Services d'hébergement	5.5	5.8	6.5	9.26	9.06	10.28	9.20	8.98	10.21	26.4	26.7	23.1
7211	Traveller accomodation - Hébergement des voyageurs	5.2	5.3	5.8	8.71	8.42	9.78	8.65	8.34	9.73	26.4	26.9	23.0
722	Food services & drinking places - Services de restauration et débits de boissons	20.2	20.9	19.7	9.45	9.40	9.62	9.33	9.31	9.61	23.3	22.8	22.6

* Refer to survey overview. - Voir l'aperçu de l'enquête.

** Earnings and hours exclude unclassified - La rémunération et les heures excluent les non classifiées

Table 6
Estimates of Employment, Average Hourly Earnings and Hours for Employees Paid by the Hour, by Industry, Canada, Provinces and Territories.

(Continued - suite)

Tableau 6
Estimations de l'emploi, de la rémunération horaire moyenne et des heures, pour les salariés rémunérés à l'heure, par industrie, Canada, provinces et territoires.

		Employees paid by the hour - Salariés rémunérés à l'heure											
NAICS	Industry	Employment (in thousands)			Average hourly earnings (including overtime)			Average hourly earnings (excluding overtime)			Average weekly hours (including overtime)		
SCIAN	Industrie	Emploi (en milliers)			Rémunération horaire moyenne (incluant temps supplémentaire)			Rémunération horaire moyenne (excluant temps supplémentaire)			Heures hebdomadaires moyennes (incluant temps supplémentaire)		
		Nov. p 2003	Oct. r 2003	Nov. 2002	Nov. p 2003	Oct. r 2003	Nov. 2002	Nov. p 2003	Oct. r 2003	Nov. 2002	Nov. p 2003	Oct. r 2003	Nov. 2002
		Nov. p	Oct. r	Nov.	Nov. p	Oct. r	Nov.	Nov. p	Oct. r	Nov.	Nov. p	Oct. r	Nov.
SASKATCHEWAN													
7221	Full-service restaurants - Restaurants à service complet	11.4	11.5	10.5	\$8.70	\$8.85	\$9.13	\$8.59	\$8.76	\$9.12	23.7	23.5	23.1
7222	Limited-service eating places - Établissements de restauration à service restreint	6.8	7.3	7.3	10.61	10.29	10.20	10.48	10.19	10.19	21.7	21.0	21.4
81	Other services (except public administration) - Autres services, sauf les administrations publiques	6.7	6.7	7.8	12.07	12.23	12.36	11.94	12.10	12.11	31.8	32.5	30.2
811	Repair & maintenance - Réparation et entretien	2.7	2.7	3.4	12.27	12.47	12.60	12.19	12.35	12.23	36.5	37.9	35.2
8111	Automotive repair & maintenance - Réparation et entretien de véhicules automobiles	1.8	1.7	2.4	14.18	14.24	12.61	14.13	14.19	12.37	35.8	37.8	34.9
8113	Comm. & ind. mach. & equip. (exc. auto. & electro.) repair & mnt. - Répar. et entretien mach., mat. comm., ind., sauf auto., électro.	0.6	0.6	0.7	9.49	10.13	13.23	9.19	9.68	12.57	39.3	39.5	37.0
812	Personal & laundry services - Services personnels et services de blanchissage	1.9	2.0	2.1	11.82	11.77	11.37	11.75	11.68	11.15	28.8	30.1	29.4
8123	Dry cleaning & laundry services - Services de nettoyage à sec et de blanchissage	0.4	0.4	0.4	18.99	18.46	18.03	18.87	18.33	17.89	27.4	28.6	28.3
813	Grant-making, civic, & professional & similar organizations - Fondations, groupes de citoyens, organisations prof., similaires	2.1	2.0	2.4	11.95	12.31	12.95	11.69	12.08	12.90	28.4	27.6	23.9
41-91N	Service producing industries - Branche productrice de services	162.4	164.5	157.7	14.73	14.51	14.15	14.59	14.36	13.95	29.0	29.3	28.5
00-91N	Industrial aggregate (including unclassified) - Ensemble des industries y compris les entreprises non classifiées **	201.4	206.2	196.7	15.93	15.82	15.55	15.55	15.45	15.10	31.1	31.4	30.6
ALBERTA													
113	Forestry & logging - Foresterie et exploitation forestière	1.2	1.1	1.6	26.02	24.27	22.94	24.65	22.76	22.15	36.8	35.7	37.6
1133	Logging - Exploitation forestière	1.1	1.0	1.4	26.53	24.84	23.23	25.13	23.29	22.37	36.7	35.7	37.5
21	Mining & oil & gas extraction - Extraction minière et extraction de pétrole et de gaz	50.7	48.3	37.6	26.65	26.38	25.79	25.31	25.12	23.62	44.8	43.4	42.7
211	Oil & gas extraction - Extraction de pétrole et de gaz	20.4	19.6	15.5	31.76	31.82	29.99	30.25	30.34	27.69	45.3	44.5	43.9
212	Mining (except oil & gas) - Extraction minière, sauf l'extraction de pétrole et de gaz	2.1	2.1	2.1	22.77	23.46	23.82	21.51	22.24	22.13	43.8	42.6	42.0
213	Support activities for mining & oil & gas extraction - Activités de soutien à l'extraction minière, du pétrole et du gaz	28.2	26.7	20.0	23.15	22.45	22.59	21.87	21.29	20.46	44.4	42.7	41.9
22	Utilities - Services publics	1.0	3.9	3.7	30.47	30.24	25.96	29.37	28.96	24.31	47.5	36.5	35.6
23	Construction - Construction	73.4	81.0	79.8	22.29	22.47	23.22	21.71	21.74	21.72	39.2	40.7	38.9
231	Prime contracting - Entrepreneurs principaux	36.1	41.2	40.0	22.69	22.74	25.36	22.03	21.99	22.97	41.1	43.0	39.7
2312	Building construction - Construction de bâtiments	8.9	10.2	11.4	16.98	17.37	24.56	16.62	16.98	20.66	41.0	41.9	35.0
2313	Engineering construction - Travaux de génie	16.1	19.7	17.0	23.07	23.50	25.03	22.19	22.57	22.19	43.3	45.1	42.8
232	Trade contracting - Entrepreneurs spécialisés	37.4	39.8	39.8	21.86	22.16	20.99	21.37	21.45	20.49	37.4	38.4	38.2
2321	Site preparation work - Préparation du terrain	5.1	5.6	5.5	22.07	22.00	21.67	21.61	21.32	21.13	37.9	39.2	38.3
2322	Building structure work - Travaux de gros oeuvre	4.3	4.6	4.3	22.43	22.26	21.45	21.96	21.57	21.02	38.8	39.7	38.1
2324	Building interior finishing work - Finition intérieure de bâtiments	6.0	6.5	6.0	19.66	20.29	19.14	19.24	19.66	18.77	37.5	38.2	37.8
2325	Bldg equipment installation - Installation d'équipements techniq.	16.8	17.1	17.5	22.90	23.12	21.63	22.35	22.36	21.07	36.8	38.0	38.4
31-33	Manufacturing - Fabrication	91.3	92.3	94.8	19.74	19.83	18.61	19.00	18.97	17.85	39.8	39.6	39.4
	Non-durable goods - Biens non durables	39.7	40.1	40.7	18.60	18.69	17.49	17.94	17.99	16.79	39.2	39.0	38.4
	Durable goods - Biens durables	51.5	52.2	54.0	20.59	20.68	19.42	19.81	19.71	18.62	40.2	40.0	40.1
311	Food manufacturing - Fabrication d'aliments	16.7	15.9	17.7	17.76	17.76	16.15	17.27	17.22	15.53	38.2	37.7	38.0
3116	Meat product manufacturing - Fabrication de produits de viande	7.4	7.0	7.7	17.72	17.44	16.47	17.23	16.91	15.79	38.3	37.6	38.7
321	Wood product manufacturing - Fabrication de produits en bois	9.4	9.3	9.3	21.58	21.64	19.14	21.11	21.06	18.27	38.5	37.2	39.9
3211	Sawmills & wood preservation - Scieries et préservation du bois	3.4	3.2	3.4	25.06	25.20	22.20	24.52	24.52	21.22	39.5	37.8	40.9
3219	Other wood product mfg - Fabrication d'autres produits en bois	3.5	3.4	3.4	17.90	18.58	16.36	17.51	18.08	15.71	37.6	36.7	38.9

* Refer to survey overview. - Voir l'aperçu de l'enquête.

** Earnings and hours exclude unclassified - La rémunération et les heures excluent les non classifiées

Table 6
Estimates of Employment, Average Hourly Earnings and Hours for Employees Paid by the Hour, by Industry, Canada, Provinces and Territories.

(Continued - suite)

Tableau 6
Estimations de l'emploi, de la rémunération horaire moyenne et des heures, pour les salariés rémunérés à l'heure, par industrie, Canada, provinces et territoires.

		Employees paid by the hour - Salariés rémunérés à l'heure											
NAICS	Industry	Employment (in thousands)			Average hourly earnings (including overtime)			Average hourly earnings (excluding overtime)			Average weekly hours (including overtime)		
SCIAN	Industrie	Emploi (en milliers)			Rémunération horaire moyenne (incluant temps supplémentaire)			Rémunération horaire moyenne (excluant temps supplémentaire)			Heures hebdomadaires moyennes (incluant temps supplémentaire)		
		Nov. p 2003	Oct. r 2003	Nov. 2002	Nov. p 2003	Oct. r 2003	Nov. 2002	Nov. p 2003	Oct. r 2003	Nov. 2002	Nov. p 2003	Oct. r 2003	Nov. 2002
		Nov. p	Oct. r	Nov.	Nov. p	Oct. r	Nov.	Nov. p	Oct. r	Nov.	Nov. p	Oct. r	Nov.
ALBERTA													
3221	Pulp, paper & paperboard mills - Usines de pâte à papier, de papier et de carton	1.6	1.6	1.3	\$26.65	\$27.03	\$28.30	\$25.61	\$25.87	\$27.29	42.3	40.6	41.2
3222	Converted paper product manufacturing - Fabrication de produits en papier transformé	1.1	1.1	1.0	20.58	20.49	20.84	19.78	19.61	20.10	40.1	39.3	39.4
3251	Basic chemical mfg - Fabrication de produits chimiques de base	1.4	1.8	1.5	31.73	31.44	27.42	30.14	29.82	26.52	41.5	41.4	39.9
3253	Pesticide, fertilizer & other agricultural chemical manufacturing - Fabr. pesticides, engrais et autres produits chimiques agricoles	0.6	0.6	0.5	23.74	24.17	22.34	22.55	22.92	21.48	43.0	43.3	39.4
3259	Other chemical product mfg - Fabr. d'autres produits chimiques	0.5	0.6	0.5	18.89	20.77	19.99	17.94	19.70	19.39	40.9	41.4	38.8
3273	Cement & concrete prod. mfg - Fabr. de ciment et prod. en béton	2.0	2.1	2.5	16.86	15.74	18.86	16.28	15.08	18.05	41.0	41.4	39.0
332	Fabricated metal product mfg - Fabrication de produits métalliques	14.0	14.7	15.4	22.23	22.28	18.87	21.41	21.11	18.12	39.1	40.1	40.6
3323	Architectural & structural metals manufacturing - Fabr. produits architecture et éléments de charpentes métalliques	5.7	6.3	6.2	25.42	25.59	20.70	24.49	24.24	20.11	38.4	39.5	40.2
3324	Boiler, tank & shipping container manufacturing - Fabrication de chaudières, réservoirs et contenants d'expédition	2.8	2.7	2.4	19.69	20.25	19.13	18.96	19.18	18.39	40.3	42.0	42.7
3327	Machine shops, turned product, screw, nut & bolt manufacturing - Ateliers usinage, fabr. produits tournés, vis, écrous et boulons	2.6	2.7	2.7	17.45	17.36	14.49	16.81	16.44	13.43	38.5	39.7	40.1
333	Machinery manufacturing - Fabrication de machines	11.6	11.7	10.4	21.81	22.62	22.92	20.69	21.25	22.22	41.6	40.5	40.9
3331	Agricultural, construction & mining machinery manufacturing - Fabr. de machines pour agri., construction et extraction minière	4.5	4.5	4.0	22.19	22.83	22.47	21.06	21.44	21.71	43.3	41.9	42.2
3339	Other general-purpose machinery manufacturing - Fabrication d'autres machines d'usage général	4.3	4.3	3.6	20.85	22.12	23.11	19.79	20.77	22.33	41.7	40.4	40.4
334	Computer & electronic product manufacturing - Fabrication de produits informatiques et électroniques	2.1	1.9	2.2	20.30	20.32	18.94	19.94	20.11	18.72	44.1	42.2	38.6
3342	Communications equip. mfg - Fabr. de matériel de communication	0.4	0.5	0.3	19.31	19.99	18.68	19.27	19.91	18.64	40.5	40.0	38.3
3345	Navigational, measuring, medical & control instruments mfg - Fabr. d'instruments de navigation, mesure, commande, médicaux	1.0	0.9	1.1	24.41	24.04	22.56	23.92	23.75	22.57	45.4	42.9	39.3
3353	Electrical equipment mfg - Fabrication de matériel électrique	0.5	0.5	0.9	16.97	18.48	18.54	16.62	17.96	17.69	38.5	38.4	38.3
3362	Motor vehicle body & trailer manufacturing - Fabrication de carrosseries et de remorques de véhicules automobiles	2.1	2.2	1.8	18.99	17.49	18.34	18.02	16.45	17.48	38.0	39.9	39.5
3363	Motor vehicle parts mfg - Fabr. de pièces pour véhicules auto.	0.7	0.6	0.7	15.70	15.22	14.57	14.89	14.32	13.18	37.0	39.4	39.6
337	Furniture & related product manufacturing - Fabrication de meubles et de produits connexes	4.0	4.1	5.7	15.54	15.15	15.86	15.05	14.78	15.80	42.9	42.1	39.3
3371	Household & institutional furniture & kitchen cabinet mfg - Fabr. meubles de maison, d'étab. institu. et d'armoire de cuisine	1.6	1.5	2.4	13.07	12.62	13.87	12.83	12.41	13.70	40.5	41.0	38.6
3372	Office furniture (including fixtures) manufacturing - Fabr. de meubles de bureau, y compris les articles d'ameublement	1.8	1.8	2.5	17.58	17.50	18.13	16.92	17.03	18.33	46.7	44.5	39.9
3379	Other furniture-related product manufacturing - Fabrication d'autres produits connexes aux meubles	0.7	0.7	0.8	15.03	14.13	14.32	14.76	13.90	14.16	38.5	38.3	39.1
3391	Medical equipment & supplies manufacturing - Fabrication de fournitures et matériel médicaux	1.0	1.0	1.2	15.10	15.44	14.20	14.83	15.28	13.95	37.9	37.5	36.8
3399	Other miscellaneous mfg - Autres activités diverses de fabrication	1.6	1.6	1.7	14.30	14.58	13.16	14.04	14.43	12.88	36.3	35.9	36.1
11-33N Goods producing industries - Branche productrice de biens		218.4	227.3	218.3	22.41	22.43	21.74	21.42	21.43	20.41	40.8	40.7	39.7
41-45N Trade - Commerce		154.1	159.9	156.9	14.64	14.47	14.22	14.42	14.26	14.02	28.7	29.0	28.6
41	Wholesale Trade - Commerce de gros	31.7	32.0	29.7	17.45	17.21	16.83	16.88	16.67	16.28	34.3	34.4	36.2
415	Motor vehicle & parts whl-dist - Gros-dist de véhicules automobiles et de leurs pièces	2.9	3.2	3.1	19.39	18.54	17.63	19.10	18.24	17.39	35.3	36.5	37.4
416	Building material & supplies whl-dist - Gros-dist de matériaux et fournitures de construction	5.4	6.0	5.5	17.39	17.09	16.29	17.13	16.81	16.04	35.2	35.6	36.9
4161	Electrical, plumbing, heating & a/c equipment & supplies whl-dist - Gros-dist matériel et fourn. élec., plomberie, chauffage, climat.	1.9	2.1	1.9	16.10	16.64	16.27	15.86	16.37	16.02	36.0	35.9	36.9
4163	Lumber, millwork, hardware & other building supplies whl-dist - Gros-dist bois d'oeuvre, menui. préfab., quinc., fourn. construc.	2.6	2.9	2.8	17.61	16.66	15.73	17.35	16.39	15.48	34.6	35.3	36.6
417	Machinery, equipment & supplies whl-dist - Gros-dist de machines, de matériel et de fournitures	7.4	7.5	7.7	23.35	22.94	21.79	22.07	21.87	20.56	39.3	38.9	37.9
4171	Farm, lawn & garden machinery & equipment whl-dist - Gros-dist de machines, matériel pour l'agri., pelouses et jardinage	0.8	0.9	0.9	18.96	21.17	20.18	18.79	20.98	20.14	34.9	34.0	35.2
4172	Const., forestry, mining & indus. mach. equip. & suppl. whl-dist - Gros-dist mach., matériel, fourn. indus., const., forest., minière	4.2	4.3	4.3	26.56	25.42	24.24	24.71	23.88	22.36	41.2	41.0	39.9

* Refer to survey overview. - Voir l'aperçu de l'enquête.

** Earnings and hours exclude unclassified - La rémunération et les heures excluent les non classifiées

Table 6
Estimates of Employment, Average Hourly Earnings and Hours for
Employees Paid by the Hour, by Industry, Canada, Provinces and
Territories.

(Continued - suite)

Tableau 6
Estimations de l'emploi, de la rémunération horaire moyen-
ne et des heures, pour les salariés rémunérés à l'heure, par
industrie, Canada, provinces et territoires.

		Employees paid by the hour - Salariés rémunérés à l'heure											
NAICS	Industry	Employment (in thousands)			Average hourly earnings (including overtime)			Average hourly earnings (excluding overtime)			Average weekly hours (including overtime)		
SCIAN	Industrie	Emploi (en milliers)			Rémunération horaire moyenne (incluant temps supplémentaire)			Rémunération horaire moyenne (excluant temps supplémentaire)			Heures hebdomadaires moyennes (incluant temps supplémentaire)		
		Nov. p 2003 Nov. p	Oct. r 2003 Oct. r	Nov. 2002 Nov.	Nov. p 2003 Nov. p	Oct. r 2003 Oct. r	Nov. 2002 Nov.	Nov. p 2003 Nov. p	Oct. r 2003 Oct. r	Nov. 2002 Nov.	Nov. p 2003 Nov. p	Oct. r 2003 Oct. r	Nov. 2002 Nov.
ALBERTA													
4173	Computer & communications equipment & supplies whl-dist - Gros-dist d'ordinateurs et de matériel de communication	0.9	0.8	0.9	\$21.79	\$21.58	\$21.00	\$21.64	\$21.46	\$20.89	40.9	42.2	36.3
4179	Other machinery, equipment & supplies whl-dist - Gros-dist d'autres machines, matériel et fournitures	1.5	1.6	1.7	16.08	16.74	15.99	15.93	16.59	15.63	35.2	34.3	35.2
418	Miscellaneous whl-dist - Gros-dist de produits divers	4.0	3.7	3.4	13.27	13.45	13.70	12.99	13.14	13.44	29.7	27.6	35.4
4181	Recyclable material whl-dist - Gros-dist de matières recyclables	0.5	0.5	0.4	12.83	12.77	11.55	12.56	12.48	11.33	27.6	26.6	34.6
4182	Paper, paper product & disposable plastic product whl-dist - Gros-dist de papier, produits du papier et de plastique jetables	0.7	0.6	0.6	13.43	13.94	14.30	13.14	13.62	14.03	29.6	28.0	35.7
4183	Agricultural supplies whl-dist - Gros-dist de fournitures agricoles	1.2	1.1	0.9	12.97	13.54	14.78	12.70	13.23	14.50	30.2	27.5	35.9
4184	Chemical (except agricultural) & allied product whl-dist - Gros-dist de produits chimiques et analogues, sauf agricoles	0.7	0.7	0.7	15.02	15.24	15.44	14.70	14.88	15.15	32.0	29.1	36.1
4189	Other miscellaneous whl-dist - Gros-dist d'autres produits divers	0.8	0.8	0.8	12.15	11.75	11.64	11.89	11.48	11.42	28.5	26.8	34.7
419	Wholesale agents & brokers - Agents, courtiers commerce de gros	1.6	1.5	1.5	12.42	12.55	13.57	12.15	12.25	13.31	29.6	27.8	35.4
44-45	Retail trade - Commerce de détail	122.5	127.9	127.2	13.72	13.61	13.39	13.65	13.53	13.34	27.2	27.6	26.8
445	Food & beverage stores - Magasins d'alimentation	41.5	41.4	39.7	12.97	12.75	12.94	12.93	12.69	12.89	23.8	25.2	25.1
4451	Grocery stores - Épiceries	34.6	34.4	32.8	13.45	13.27	13.54	13.41	13.21	13.49	23.8	25.2	25.3
452	General merchandise stores - Mag. de fournitures de tout genre	11.4	12.0	17.8	12.61	12.57	13.16	12.49	12.46	13.08	28.4	28.7	25.4
4521	Department stores - Grands magasins	8.0	8.3	12.9	12.13	12.10	12.38	12.02	11.99	12.28	26.7	27.1	24.3
4529	Other general merchandise stores - Magasins d'autres fournitures de tout genres	3.3	3.7	5.0	13.55	13.48	14.91	13.42	13.35	14.87	32.4	32.3	28.3
453	Miscellaneous store retailers - Magasins de détail divers	6.7	6.7	6.4	12.28	12.33	11.79	12.16	12.17	11.72	25.0	26.3	25.5
4531	Florists - Fleuristes	0.8	0.9	0.8	10.35	10.45	9.07	10.25	10.31	9.00	23.5	24.6	23.4
4532	Office supplies, stationery & gift stores - Magasins de fournitures de bureau, de papeterie et de cadeaux	2.5	2.5	2.5	11.75	11.59	11.29	11.63	11.44	11.23	24.5	26.2	24.8
4539	Other miscellaneous stores retailers - Autres mag. de détail divers	2.5	2.5	2.4	13.21	13.51	12.93	13.08	13.34	12.87	25.4	27.0	26.4
4541	Electronic shopping & mail-order houses - Entreprises de télémarketing et de vente par correspondance	0.3	0.4	0.4	11.59	11.40	10.58	11.47	11.25	10.48	23.7	25.6	26.5
4543	Direct selling establishments - Établissements de vente directe	1.4	1.4	1.2	16.62	17.13	16.00	16.46	16.91	15.85	36.3	36.0	34.4
48-49	Transportation & warehousing - Transport et entreposage	34.8	34.4	32.0	16.79	17.08	16.56	16.38	16.71	15.64	37.0	36.8	38.5
484	Truck transportation - Transport par camion	15.0	14.6	12.0	16.81	16.52	15.42	16.43	16.05	14.86	38.3	39.2	42.5
4841	General freight trucking - Transport par camion de marchandises diverses	7.2	7.0	5.6	16.44	16.19	15.37	16.07	15.72	14.93	38.8	39.7	42.5
4842	Specialized freight trucking - Transport par camion de marchandises spéciales	7.7	7.7	6.3	17.17	16.84	15.46	16.78	16.36	14.79	37.8	38.7	42.5
485	Transit & ground passenger transportation - Transport en commun et transport terrestre de voyageurs	9.2	8.5	9.1	15.88	17.04	17.12	15.63	16.82	16.76	34.7	33.4	32.4
4851	Urban transit systems - Services urbains de transport en commun	3.4	3.2	3.4	15.61	16.89	18.23	15.36	16.67	17.87	41.8	39.8	36.6
4854	School & employee bus transportation - Transport scolaire et transport d'employés par autobus	4.0	3.7	3.8	15.71	16.91	14.92	15.46	16.69	14.47	29.6	28.5	29.9
4881	Support activities for air transportation - Activités de soutien au transport aérien	1.0	1.1	0.9	17.12	17.80	16.37	16.43	17.52	15.18	37.8	36.2	37.7
4884	Support activities for road transportation - Activités de soutien au transport routier	0.7	0.8	0.5	15.05	16.06	15.20	14.45	15.80	14.77	35.7	32.9	37.3
4885	Freight transportation arrangement - Intermédiaires en transport de marchandises	0.6	0.6	0.6	20.36	21.24	18.86	19.54	20.90	18.39	33.2	31.2	37.8
4921	Couriers - Messageries	1.8	1.7	1.9	15.58	14.30	15.85	15.07	13.85	15.10	40.3	42.0	39.2
51	Information & cultural industries - Industrie de l'information et industrie culturelle	10.6	9.4	10.7	17.97	16.90	17.91	17.74	16.76	17.67	29.2	27.7	28.7
513	Broadcasting & telecommuni. - Radiotélévision et télécommuni.	6.0	4.4	3.9	19.95	18.58	20.40	19.71	18.28	20.07	32.0	30.3	32.5
52	Finance & insurance - Finance et assurances	9.7	9.9	9.9	19.63	19.29	16.95	19.58	19.23	16.64	27.6	28.0	25.3
522	Credit intermediation & related activities - Intermédiation financière et activités connexes	5.8	6.3	5.9	19.19	18.18	16.62	19.20	18.19	16.10	26.8	27.2	23.6
5221	Depository credit intermediation - Intermédiation financière par le biais de dépôts	4.6	5.0	4.9	19.57	18.65	16.90	19.58	18.65	16.39	26.5	26.9	23.5
53	Real estate & rental & leasing - Services immobiliers et services de location et de location à bail	12.9	13.2	13.6	15.96	16.30	14.99	15.58	15.91	14.71	28.4	30.4	29.8
531	Real estate - Services immobiliers	5.4	5.1	7.3	15.07	13.99	14.60	14.90	13.78	14.48	25.5	25.1	28.2

* Refer to survey overview. - Voir l'aperçu de l'enquête.

** Earnings and hours exclude unclassified - La rémunération et les heures excluent les non classifiées

Table 6
Estimates of Employment, Average Hourly Earnings and Hours for
Employees Paid by the Hour, by Industry, Canada, Provinces and
Territories.

(Continued - suite)

Tableau 6
Estimations de l'emploi, de la rémunération horaire moyen-
ne et des heures, pour les salariés rémunérés à l'heure, par
industrie, Canada, provinces et territoires.

		Employees paid by the hour - Salariés rémunérés à l'heure											
NAICS	Industry	Employment (in thousands)			Average hourly earnings (including overtime)			Average hourly earnings (excluding overtime)			Average weekly hours (including overtime)		
SCIAN	Industrie	Emploi (en milliers)			Rémunération horaire moyenne (incluant temps supplémentaire)			Rémunération horaire moyenne (excluant temps supplémentaire)			Heures hebdomadaires moyennes (incluant temps supplémentaire)		
		Nov. p 2003 Nov. p	Oct. r 2003 Oct. r	Nov. 2002 Nov.	Nov. p 2003 Nov. p	Oct. r 2003 Oct. r	Nov. 2002 Nov.	Nov. p 2003 Nov. p	Oct. r 2003 Oct. r	Nov. 2002 Nov.	Nov. p 2003 Nov. p	Oct. r 2003 Oct. r	Nov. 2002 Nov.
ALBERTA													
5311	Lessors of real estate - Bailleurs de biens immobiliers	2.8	2.6	3.5	\$15.07	\$13.96	\$14.81	\$14.90	\$13.75	\$14.69	24.8	24.2	28.1
5313	Activities related to real estate - Activités liées à l'immobiliers	1.7	1.6	2.4	14.52	13.76	14.24	14.36	13.56	14.13	25.8	25.7	27.9
54	Professional, scientific & technical services - Services professionnels, scientifiques et techniques	22.7	23.9	21.6	20.66	21.29	18.22	20.38	21.00	17.68	33.2	32.9	33.0
5413	Architectural, engineering & related services - Architecture, génie et services connexes	9.8	10.8	7.9	24.33	24.66	22.47	24.08	24.37	21.71	38.2	36.6	37.5
56	Admin. & support, waste managemt. & remediation services - Services admin., soutien, gestion des déchets, assainissem.	41.7	42.2	34.3	15.06	15.17	14.88	14.88	15.02	14.65	31.3	32.3	30.6
561	Admin. & support services - Services administratifs et de soutien	40.9	41.5	33.3	15.01	15.10	14.77	14.84	14.96	14.53	31.3	32.2	30.5
5613	Employment services - Services d'emploi	13.3	13.2	10.0	15.36	15.19	13.71	15.14	15.04	13.45	32.1	32.7	32.5
5617	Services to buildings & dwellings - Services relatifs aux bâtiments et aux logements	10.0	10.2	9.0	13.04	13.74	14.92	12.98	13.61	14.83	29.0	30.5	27.2
61	Educational services - Services d'enseignement	0.7	0.7	0.7	13.20	12.46	14.28	13.05	12.33	13.99	29.3	29.5	26.2
611N	Education special - Éducation spéciale	46.8	43.4	44.3	15.73	15.31	13.87	15.64	15.21	13.78	32.7	33.1	32.6
62	Health care & social assistance - Soins de santé et assistance sociale	98.2	97.1	94.3	22.13	21.64	20.93	21.93	21.32	20.70	27.4	27.6	28.2
621	Ambulatory health care services - Services de soins ambulatoires	26.1	24.6	23.1	20.06	20.44	18.89	19.98	20.36	18.77	29.4	29.7	29.1
6211	Offices of physicians - Cabinets de médecins	8.3	7.8	7.7	19.55	20.58	17.76	19.47	20.51	17.62	29.2	29.1	29.9
6212	Offices of dentists - Cabinets de dentistes	6.8	6.5	6.4	22.78	23.88	23.18	22.69	23.79	23.08	29.2	29.6	26.8
6213	Offices of other health practitioners - Cabinets d'autres praticiens	3.7	3.4	3.2	18.59	18.97	16.51	18.52	18.90	16.43	28.5	29.6	29.9
6221	General medical & surgical hospitals - Hôpitaux généraux et hôpitaux de soins chirurgicaux	40.3	39.1	41.4	27.62	27.46	25.31	27.29	26.88	25.01	25.8	25.7	28.6
623	Nursing & residential care facilities - Étab. de soins infirmiers et de soins pour bénéficiaires internes	13.1	13.8	13.7	16.49	15.44	16.95	16.42	15.36	16.85	28.2	29.5	27.0
6231	Nursing care facilities - Établissements de soins infirmiers	6.8	7.2	7.7	16.83	15.67	17.10	16.75	15.58	16.99	28.7	29.9	27.2
6239	Other residential care facilities - Autres établissements de soins pour bénéficiaires internes	2.6	2.7	2.6	17.46	15.97	17.57	17.39	15.89	17.49	28.0	29.2	26.6
6241	Individual & family services - Services individuels et familiaux	3.7	3.9	3.8	14.94	14.09	14.13	14.89	14.05	14.10	26.5	26.3	26.2
6243	Vocational rehabilitation services - Services de réadaptation professionnelle	2.9	3.0	3.0	15.47	14.56	14.76	15.42	14.53	14.73	26.5	26.1	27.3
6244	Child day-care services - Services de garderie	5.0	5.2	5.1	13.32	12.42	12.47	13.28	12.39	12.46	24.5	25.1	25.1
7132	Gambling industries - Jeux de hasard et loteries	2.8	3.1	3.1	14.86	15.29	11.65	14.77	15.22	11.56	18.7	18.6	21.1
7139	Other amusement & recreation industries - Autres services de divertissement et de loisirs	11.8	13.2	11.7	11.46	11.60	10.53	11.39	11.55	10.43	20.6	20.2	23.7
72	Accomodation & food services - Hébergement et services de restauration	94.7	95.2	95.9	9.21	9.09	9.39	9.11	9.00	9.36	27.7	27.3	26.5
721	Accomodation services - Services d'hébergement	19.4	20.3	20.0	11.03	10.46	10.88	10.96	10.37	10.81	30.0	30.7	28.4
722	Food services & drinking places - Services de restauration et débits de boissons	75.3	74.9	75.9	8.69	8.66	8.96	8.58	8.56	8.95	27.1	26.4	26.0
7221	Full-service restaurants - Restaurants à service complet	40.2	40.4	39.9	8.91	8.78	9.19	8.81	8.69	9.18	26.5	26.0	25.4
7222	Limited-service eating places - Établissements de restauration à service restreint	26.9	26.2	27.6	7.85	7.98	8.30	7.76	7.90	8.29	27.4	26.3	25.2
8111	Automotive repair & maintenance - Réparation et entretien de véhicules automobiles	6.6	6.3	8.5	14.98	14.99	12.90	14.93	14.94	12.61	36.4	38.3	35.7
8113	Comm. & ind. mach. & equip. (exc. auto. & electro.) repair & mtnt. - Répar. et entretien mach., mat. comm., ind., sauf auto., électro.	4.3	4.4	4.3	12.59	13.26	15.85	12.01	12.58	14.98	37.9	37.4	37.1
91	Public administration - Administrations publiques	21.1	22.3	17.2	18.95	17.09	16.29	18.76	16.90	16.04	34.6	35.3	34.2
912	Provincial & territorial public administration - Administrations publiques provinciales et territoriales	2.7	2.7	2.9	15.63	15.74	15.19	15.43	15.58	14.85	19.9	19.9	21.6
913	Local, municipal & regional public administration - Administrations publiques locales, municipales et régionales	16.8	17.7	12.6	19.31	17.33	16.32	19.13	17.14	16.08	37.3	38.1	37.7

* Refer to survey overview. - Voir l'aperçu de l'enquête.

** Earnings and hours exclude unclassified - La rémunération et les heures excluent les non classifiées

Table 6

Estimates of Employment, Average Hourly Earnings and Hours for Employees Paid by the Hour, by Industry, Canada, Provinces and Territories.

(Continued - suite)

Tableau 6

Estimations de l'emploi, de la rémunération horaire moyenne et des heures, pour les salariés rémunérés à l'heure, par industrie, Canada, provinces et territoires.

		Employees paid by the hour - Salariés rémunérés à l'heure											
NAICS	Industry	Employment (in thousands)			Average hourly earnings (including overtime)			Average hourly earnings (excluding overtime)			Average weekly hours (including overtime)		
SCIAN	Industrie	Emploi (en milliers)			Rémunération horaire moyenne (incluant temps supplémentaire)			Rémunération horaire moyenne (excluant temps supplémentaire)			Heures hebdomadaires moyennes (incluant temps supplémentaire)		
		Nov. p 2003	Oct. r 2003	Nov. 2002	Nov. p 2003	Oct. r 2003	Nov. 2002	Nov. p 2003	Oct. r 2003	Nov. 2002	Nov. p 2003	Oct. r 2003	Nov. 2002
		Nov. p	Oct. r	Nov.	Nov. p	Oct. r	Nov.	Nov. p	Oct. r	Nov.	Nov. p	Oct. r	Nov.
ALBERTA													
	41-91N Service producing industries - Branche productrice de services	556.5	565.5	544.9	\$15.74	\$15.57	\$15.07	\$15.54	\$15.35	\$14.80	29.3	29.5	29.2
	00-91N Industrial aggregate (including unclassified) - Ensemble des industries y compris les entreprises non classifiées **	774.9	792.8	763.2	18.10	18.02	17.43	17.52	17.43	16.72	32.5	32.7	32.2
BRITISH COLUMBIA - COLOMBIE-BRITANNIQUE													
	11 Forestry, logging & support - Foresterie, exploitation et soutien	7.8	10.0	11.7	23.63	23.27	23.39	22.39	21.82	22.66	40.5	39.8	39.9
113	Forestry & logging - Foresterie et exploitation forestière	5.0	7.0	7.9	25.00	24.12	24.82	23.68	22.62	24.00	39.7	39.1	40.1
1133	Logging - Exploitation forestière	4.7	6.7	7.6	25.30	24.31	25.12	23.96	22.79	24.29	39.7	39.2	40.3
1153	Support activities for forestry - Activités de soutien à la foresterie	2.8	3.0	3.8	21.34	21.39	20.35	20.21	20.06	19.83	42.0	41.2	39.6
	21 Mining & oil & gas extraction - Extraction minière et extraction de pétrole et de gaz	7.1	6.9	5.8	24.90	24.31	24.26	23.52	23.05	22.24	44.7	43.1	42.4
211	Oil & gas extraction - Extraction de pétrole et de gaz	1.0	0.9	0.9	28.15	27.63	25.93	26.60	26.20	24.00	46.2	44.4	42.7
212	Mining (except oil & gas) - Extraction minière, sauf l'extraction de pétrole et de gaz	4.2	4.1	3.4	24.93	23.87	24.54	23.56	22.63	22.57	44.7	43.0	42.1
2122	Metal ore mining - Extraction de minerais métalliques	2.4	2.3	1.6	23.27	22.25	24.89	21.98	21.10	22.44	43.9	42.1	41.6
213	Support activities for mining & oil & gas extraction - Activités de soutien à l'extraction minière, du pétrole et du gaz	1.9	1.9	1.5	23.10	23.57	22.65	21.82	22.35	20.45	43.9	42.7	43.0
	22 Utilities - Services publics	0.8	2.9	3.4	28.19	27.58	23.39	27.17	26.41	20.37	50.8	38.3	38.4
	23 Construction - Construction	49.4	55.6	53.1	19.44	20.31	19.65	19.04	19.71	19.06	38.6	39.5	38.4
231	Prime contracting - Entrepreneurs principaux	20.2	25.0	23.6	19.43	20.41	19.56	19.03	19.86	18.74	39.4	40.2	38.9
2312	Building construction - Construction de bâtiments	11.4	13.9	14.0	19.29	20.45	19.10	18.89	19.89	18.34	36.9	37.6	38.3
2313	Engineering construction - Travaux de génie	6.4	8.0	6.6	19.46	20.24	20.51	19.07	19.69	19.48	44.6	45.5	41.1
232	Trade contracting - Entrepreneurs spécialisés	29.1	30.6	29.5	19.45	20.22	19.73	19.04	19.59	19.31	38.1	39.0	38.0
2321	Site preparation work - Préparation du terrain	3.9	4.2	4.0	23.69	25.12	21.95	23.19	24.34	21.60	37.4	38.3	37.9
2322	Building structure work - Travaux de gros oeuvre	3.5	3.6	3.5	19.63	20.07	19.16	19.22	19.44	18.76	39.3	40.0	37.9
2323	Building exterior finishing work - Finition extérieure de bâtiments	3.8	3.9	3.9	16.79	17.33	17.47	16.43	16.79	17.13	38.4	39.1	37.7
2324	Building interior finishing work - Finition intérieure de bâtiments	4.6	5.2	4.8	16.37	17.37	17.33	16.02	16.83	16.98	38.3	39.0	37.7
2325	Bldg equipment installation - Installation d'équipements techniq.	12.3	12.6	12.4	20.25	20.95	20.96	19.83	20.29	20.47	37.8	38.8	38.2
	31-33 Manufacturing - Fabrication	116.2	120.6	123.5	20.12	20.03	19.48	19.45	19.28	18.77	38.8	38.3	39.1
	Non-durable goods - Biens non durables	53.3	53.7	52.9	18.17	18.02	16.67	17.53	17.37	15.99	38.5	38.1	38.2
	Durable goods - Biens durables	62.8	66.9	70.6	21.75	21.64	21.51	21.06	20.81	20.77	39.1	38.5	39.7
311	Food manufacturing - Fabrication d'aliments	19.0	18.0	19.5	16.64	16.81	15.26	16.18	16.30	14.81	37.7	37.5	36.8
3116	Meat product manufacturing - Fabrication de produits de viande	4.0	3.7	3.9	19.78	19.20	18.00	19.23	18.62	17.45	37.1	37.0	36.7
3117	Seafood product preparation & packaging - Préparation et conditionnement de poissons et fruits de mer	4.2	4.2	4.7	13.45	14.91	13.58	13.07	14.46	13.31	38.8	39.0	37.5
3118	Bakeries & tortilla manufacturing - Boulangeries et fabr. de tortillas	3.2	3.0	3.5	14.74	14.51	13.23	14.33	14.07	13.01	36.7	36.4	35.2
321	Wood product manufacturing - Fabrication de produits en bois	24.2	27.8	28.2	23.42	23.39	22.71	22.91	22.77	21.82	37.8	36.3	40.2
3211	Sawmills & wood preservation - Scieries et préservation du bois	12.5	16.6	17.5	25.50	24.82	24.67	24.94	24.15	23.77	37.9	36.2	40.7
3212	Veneer, plywood & engineered wood product mfg - Fabr. de placages, contreplaqués et produits en bois reconstitué	5.7	5.3	5.3	24.09	23.92	21.71	23.57	23.28	20.66	37.7	36.1	39.6
3219	Other wood product mfg - Fabrication d'autres produits en bois	5.9	5.8	5.4	18.30	18.94	17.12	17.91	18.43	16.38	37.6	36.7	39.3
322	Paper manufacturing - Fabrication du papier	10.3	10.8	8.5	23.53	23.70	22.81	22.61	22.68	21.45	40.3	38.5	40.3
3221	Pulp, paper & paperboard mills - Usines de pâte à papier, de papier et de carton	8.9	9.4	7.0	23.54	23.71	22.76	22.62	22.69	21.25	40.5	38.6	40.5
3222	Converted paper product manufacturing - Fabrication de produits en papier transformé	1.5	1.5	1.5	23.47	23.65	23.04	22.55	22.64	22.42	39.1	38.0	39.3
3251	Basic chemical mfg - Fabrication de produits chimiques de base	0.4	0.5	0.4	25.75	26.88	23.53	24.46	25.49	22.76	39.2	39.8	39.4

* Refer to survey overview. - Voir l'aperçu de l'enquête.

** Earnings and hours exclude unclassified - La rémunération et les heures excluent les non classifiées

Table 6

Estimates of Employment, Average Hourly Earnings and Hours for Employees Paid by the Hour, by Industry, Canada, Provinces and Territories.

(Continued - suite)

Tableau 6

Estimations de l'emploi, de la rémunération horaire moyenne et des heures, pour les salariés rémunérés à l'heure, par industrie, Canada, provinces et territoires.

		Employees paid by the hour - Salariés rémunérés à l'heure											
NAICS	Industry	Employment (in thousands)			Average hourly earnings (including overtime)			Average hourly earnings (excluding overtime)			Average weekly hours (including overtime)		
SCIAN	Industrie	Emploi (en milliers)			Rémunération horaire moyenne (incluant temps supplémentaire)			Rémunération horaire moyenne (excluant temps supplémentaire)			Heures hebdomadaires moyennes (incluant temps supplémentaire)		
		Nov. p 2003 Nov. p	Oct. r 2003 Oct. r	Nov. 2002 Nov.	Nov. p 2003 Nov. p	Oct. r 2003 Oct. r	Nov. 2002 Nov.	Nov. p 2003 Nov. p	Oct. r 2003 Oct. r	Nov. 2002 Nov.	Nov. p 2003 Nov. p	Oct. r 2003 Oct. r	Nov. 2002 Nov.
BRITISH COLUMBIA - COLOMBIE-BRITANNIQUE													
3254	Pharmaceutical & medicine manufacturing - Fabrication de produits pharmaceutiques et de médicaments	0.3	0.4	0.3	\$16.44	\$16.81	\$16.83	\$15.62	\$15.94	\$16.58	38.0	37.8	38.0
3256	Soap, cleaning compound & toilet preparation manufacturing - Fabrication de savons, de détartrants et de produits de toilette	0.5	0.5	0.3	12.14	12.78	10.03	11.53	12.12	9.70	38.0	37.8	37.6
3259	Other chemical product mfg - Fabr. d'autres produits chimiques	0.3	0.3	0.3	16.19	18.39	17.47	15.38	17.44	16.90	42.7	43.0	38.5
3272	Glass & glass product mfg - Fabr. de verre et de produits en verre	1.3	1.4	1.5	16.07	14.80	16.93	15.53	14.17	16.47	36.8	37.7	34.9
3273	Cement & concrete prod. mfg - Fabr. de ciment et prod. en béton	1.9	2.0	2.1	21.03	19.40	23.12	20.32	18.58	22.56	39.2	39.6	37.3
332	Fabricated metal product mfg - Fabrication de produits métalliques	8.9	9.4	10.6	21.84	21.76	20.10	21.03	20.61	19.68	38.8	39.1	39.6
3323	Architectural & structural metals manufacturing - Fabr. produits architecture et éléments de charpentes métalliques	3.3	3.5	3.9	20.60	21.15	18.90	19.84	20.04	18.30	39.5	39.5	39.2
3327	Machine shops, turned product, screw, nut & bolt manufacturing - Ateliers usinage, fabr. produits tournés, vis, écrous et boulons	2.1	2.2	2.3	23.15	22.46	22.47	22.30	21.27	22.08	38.4	39.0	40.0
3329	Other fabricated metal prod. mfg - Fabr. d'autres prod. métalliques	0.7	0.8	0.8	18.37	18.11	16.56	17.69	17.15	15.90	37.3	37.7	39.2
333	Machinery manufacturing - Fabrication de machines	6.3	6.3	6.8	22.63	23.03	23.24	21.47	21.63	22.47	40.1	40.1	40.3
3332	Industrial machinery mfg - Fabrication de machines industrielles	1.3	1.3	2.4	24.49	25.00	24.74	23.24	23.49	23.88	41.9	41.6	41.2
3339	Other general-purpose machinery manufacturing - Fabrication d'autres machines d'usage général	1.6	1.7	1.3	23.74	24.52	22.96	22.53	23.03	21.87	39.3	39.2	40.4
3344	Semiconductor & other electronic component manufacturing - Fabr. de semi-conducteurs et d'autres composants électroniques	0.7	0.7	1.0	9.06	8.46	16.86	8.88	8.36	16.48	44.3	42.6	39.4
3345	Navigational, measuring, medical & control instruments mfg - Fabr. d'instruments de navigation, mesure, commande, médicaux	1.3	1.2	0.9	21.24	21.55	18.59	20.81	21.29	18.36	44.6	42.1	39.0
3353	Electrical equipment mfg - Fabrication de matériel électrique	0.3	0.3	0.4	22.43	24.08	21.78	21.97	23.40	21.13	36.6	36.4	36.9
3359	Other electrical equipment & component manufacturing - Fabr. d'autres types de matériel et de composants électriques	1.3	1.1	0.8	20.38	19.07	17.42	20.13	18.53	16.49	40.4	40.1	40.2
336	Transportation equipment mfg - Fabr. de matériel de transport	5.4	5.8	6.9	20.72	19.83	20.82	19.69	18.71	19.84	39.8	41.0	40.1
3362	Motor vehicle body & trailer manufacturing - Fabrication de carrosseries et de remorques de véhicules automobiles	1.4	1.5	1.3	18.92	17.60	18.69	17.95	16.56	17.72	37.6	39.6	39.1
3364	Aerospace product & parts manufacturing - Fabrication de produits aérospatiaux et de leurs pièces	0.7	0.7	0.7	21.78	21.23	19.96	20.92	20.40	18.92	42.5	41.0	39.6
3366	Ship & boat building - Construction de navires et d'embarcations	2.2	2.3	2.4	22.11	21.51	22.69	20.97	20.24	21.96	40.6	41.7	39.6
3371	Household & institutional furniture & kitchen cabinet mfg - Fabr. meubles de maison, d'étab. instit. et d'armoires de cuisine	2.9	2.9	3.4	14.54	14.42	15.75	14.28	14.18	15.56	39.5	40.2	38.8
3372	Office furniture (including fixtures) manufacturing - Fabr. de meubles de bureau, y compris les articles d'ameublement	0.5	0.5	0.6	15.83	16.55	18.91	15.54	16.27	18.76	40.0	41.0	39.6
3391	Medical equipment & supplies manufacturing - Fabrication de fournitures et matériel médicaux	1.6	1.6	1.7	17.40	17.51	14.60	17.09	17.33	14.38	36.8	36.4	36.6
3399	Other miscellaneous mfg - Autres activités diverses de fabrication	2.4	2.4	2.6	17.21	17.52	14.09	16.90	17.34	13.87	37.9	37.4	36.8
11-33N Goods producing industries - Branche productrice de biens		181.1	196.0	197.5	20.35	20.56	19.98	19.66	19.77	19.22	39.1	38.9	39.0
41-45N Trade - Commerce		182.4	187.6	181.8	15.28	15.08	14.86	15.14	14.92	14.73	28.3	28.8	28.4
41	Wholesale Trade - Commerce de gros	37.1	37.6	32.8	16.04	16.06	16.59	15.66	15.68	16.21	33.0	33.5	35.3
414	Personal & household goods whl-dist - Gros-dist d'articles personnels et ménagers	4.3	4.6	4.4	13.00	12.71	12.68	12.87	12.56	12.56	33.3	33.5	33.8
415	Motor vehicle & parts whl-dist - Gros-dist de véhicules automobiles et de leurs pièces	3.4	3.8	3.5	16.13	16.08	15.98	15.88	15.82	15.75	35.2	36.1	36.6
4151	Motor vehicle whl-dist - Gros-dist de véhicules automobiles	0.9	1.1	1.0	19.68	18.47	19.39	19.38	18.17	19.14	36.7	38.9	38.3
4152	New motor vehicle parts & accessories whl-dist - Gros-dist de pièces, d'accessoires neufs pour véhicules automobiles	2.3	2.5	2.3	14.79	15.15	14.66	14.57	14.90	14.43	34.9	35.0	36.0
416	Building material & supplies whl-dist - Gros-dist de matériaux et fournitures de construction	6.2	6.7	6.4	17.64	17.20	17.58	17.38	16.92	17.37	34.3	35.0	34.8
4161	Electrical, plumbing, heating & a/c equipment & supplies whl-dist - Gros-dist matériel et fourn. élec., plomberie, chauffage, climat.	1.9	2.1	2.0	16.43	16.30	15.57	16.19	16.04	15.33	33.8	34.2	36.5
4163	Lumber, millwork, hardware & other building supplies whl-dist - Gros-dist bois d'oeuvre, menui. préfab., quinca., fourn. construc.	3.5	3.8	3.7	17.52	16.95	18.83	17.25	16.68	18.65	34.4	35.2	33.2
417	Machinery, equipment & supplies whl-dist - Gros-dist de machines, de matériel et de fournitures	6.1	6.3	6.1	19.26	19.62	22.19	18.52	19.00	21.34	39.1	39.2	37.5
4172	Const., forestry, mining & indus. mach. equip. & suppl. whl-dist - Gros-dist mach., matériel, fourn. indus., const., forest., minière	3.0	3.1	2.9	18.99	18.55	22.99	17.66	17.43	21.40	41.2	41.7	39.6
4173	Computer & communications equipment & supplies whl-dist - Gros-dist d'ordinateurs et de matériel de communication	1.1	1.0	1.0	19.39	19.41	19.36	19.26	19.29	19.25	40.9	42.2	36.4

* Refer to survey overview. - Voir l'aperçu de l'enquête.

** Earnings and hours exclude unclassified - La rémunération et les heures excluent les non classifiées

Table 6
Estimates of Employment, Average Hourly Earnings and Hours for Employees Paid by the Hour, by Industry, Canada, Provinces and Territories.

(Continued - suite)

Tableau 6
Estimations de l'emploi, de la rémunération horaire moyenne et des heures, pour les salariés rémunérés à l'heure, par industrie, Canada, provinces et territoires.

		Employees paid by the hour - Salariés rémunérés à l'heure											
NAICS	Industry	Employment (in thousands)			Average hourly earnings (including overtime)			Average hourly earnings (excluding overtime)			Average weekly hours (including overtime)		
SCIAN	Industrie	Emploi (en milliers)			Rémunération horaire moyenne (incluant temps supplémentaire)			Rémunération horaire moyenne (excluant temps supplémentaire)			Heures hebdomadaires moyennes (incluant temps supplémentaire)		
		Nov. p 2003	Oct. r 2003	Nov. 2002	Nov. p 2003	Oct. r 2003	Nov. 2002	Nov. p 2003	Oct. r 2003	Nov. 2002	Nov. p 2003	Oct. r 2003	Nov. 2002
		Nov. p	Oct. r	Nov.	Nov. p	Oct. r	Nov.	Nov. p	Oct. r	Nov.	Nov. p	Oct. r	Nov.
BRITISH COLUMBIA - COLOMBIE-BRITANNIQUE													
4179	Other machinery, equipment & supplies whl-dist - Gros-dist d'autres machines, matériel et fournitures	1.8	1.9	1.9	\$20.33	\$22.53	\$23.43	\$20.14	\$22.32	\$23.38	35.1	34.4	35.2
418	Miscellaneous whl-dist - Gros-dist de produits divers	4.5	4.2	3.8	14.16	14.49	13.74	13.86	14.15	13.48	28.8	27.4	34.3
4181	Recyclable material whl-dist - Gros-dist de matières recyclables	0.8	0.8	0.6	14.39	14.73	12.57	14.09	14.39	12.33	27.5	27.1	35.0
4182	Paper, paper product & disposable plastic product whl-dist - Gros-dist de papier, produits du papier et de plastique jetables	0.8	0.7	0.6	15.36	15.99	15.26	15.04	15.61	14.97	31.3	28.4	36.0
4183	Agricultural supplies whl-dist - Gros-dist de fournitures agricoles	0.5	0.5	0.4	12.95	13.16	13.37	12.67	12.85	13.11	28.9	27.1	35.3
4184	Chemical (except agricultural) & allied product whl-dist - Gros-dist de produits chimiques et analogues, sauf agricoles	0.4	0.4	0.3	18.18	18.46	16.87	17.79	18.03	16.55	31.5	29.7	36.7
4189	Other miscellaneous whl-dist - Gros-dist d'autres produits divers	2.0	1.9	1.8	12.91	13.23	12.98	12.63	12.92	12.73	27.7	26.9	32.6
419	Wholesale agents & brokers - Agents, courtiers commerce de gros	2.1	2.0	1.8	15.49	16.09	14.92	15.16	15.72	14.63	30.2	27.9	33.3
44-45	Retail trade - Commerce de détail	145.3	150.0	149.0	15.05	14.78	14.36	14.98	14.70	14.31	27.1	27.6	26.9
441	Motor vehicle & parts dealers - Marchands de véhicules automobiles et de leurs pièces	9.5	9.8	8.6	19.66	19.73	18.48	19.54	19.57	18.43	37.8	38.9	39.5
4411	Automobile dealers - Marchands d'automobiles	6.4	6.6	5.9	23.25	23.41	21.90	23.11	23.23	21.85	38.0	39.1	39.5
4412	Other motor vehicle dealers - Marchands d'autres véhicules auto.	1.3	1.4	1.1	11.04	11.29	10.54	10.98	11.20	10.47	35.7	36.8	38.2
4413	Automotive parts, accessories & tire stores - Magasins de pièces, de pneus et d'accessoires pour véhicules auto.	1.8	1.8	1.7	12.78	12.58	11.71	12.70	12.49	11.67	38.8	39.7	40.5
445	Food & beverage stores - Magasins d'alimentation	55.2	54.2	50.7	14.63	14.21	14.53	14.59	14.16	14.48	24.7	25.8	25.8
4451	Grocery stores - Epiceries	45.3	44.2	41.2	14.08	13.75	14.18	14.03	13.69	14.13	24.7	26.0	25.8
447	Gasoline stations - Stations-service	8.4	9.1	10.1	9.58	9.21	9.73	9.57	9.18	9.65	30.1	29.6	27.8
451	Sporting goods, hobby, book & music stores - Magasins d'articles de sport, passe-temps, musique et livres	7.3	8.8	8.0	15.07	14.08	13.99	15.04	14.05	13.99	25.0	24.7	23.9
452	General merchandise stores - Mag. de fournitures de tout genre	7.5	8.3	16.8	12.26	12.51	12.85	12.14	12.39	12.75	30.3	30.6	25.4
4521	Department stores - Grands magasins	4.4	4.7	11.2	11.60	11.58	12.47	11.49	11.48	12.36	29.8	30.5	24.3
4529	Other general merchandise stores - Magasins d'autres fournitures de tout genres	3.2	3.6	5.6	13.13	13.73	13.53	13.00	13.60	13.44	31.0	30.7	27.5
453	Miscellaneous store retailers - Magasins de détail divers	8.6	8.8	7.9	12.48	12.36	11.68	12.36	12.20	11.60	24.9	26.3	25.1
4531	Florists - Fleuristes	0.8	0.9	0.9	16.77	16.41	15.25	16.60	16.20	15.24	23.1	25.0	23.9
4532	Office supplies, stationery & gift stores - Magasins de fournitures de bureau, de papeterie et de cadeaux	3.4	3.4	3.2	11.68	11.39	10.79	11.57	11.24	10.70	24.9	26.2	24.6
4533	Used merchandise stores - Magasins de marchandises d'occasion	1.4	1.4	1.1	11.24	11.01	10.91	11.13	10.86	10.82	22.7	24.1	24.1
4539	Other miscellaneous stores retailers - Autres mag. de détail divers	2.9	3.1	2.7	12.81	12.91	11.91	12.68	12.74	11.83	26.4	27.8	26.5
4541	Electronic shopping & mail-order houses - Entreprises de télémarketing et de vente par correspondance	0.8	0.8	0.7	17.86	17.52	16.08	17.68	17.29	15.99	28.7	29.1	28.0
4542	Vending machine operators - Exploitants de distribu. automatiques	0.4	0.4	0.4	13.61	12.94	13.38	13.47	12.77	13.23	29.7	29.3	28.8
4543	Direct selling establishments - Établissements de vente directe	1.4	1.4	1.5	18.70	19.15	17.70	18.51	18.90	17.54	31.4	31.2	33.0
48-49	Transportation & warehousing - Transport et entreposage	34.6	34.8	33.8	19.21	19.52	18.77	18.60	19.12	18.14	38.2	37.8	40.1
481	Air transportation - Transport aérien	5.3	5.5	5.2	23.54	24.20	22.20	22.60	23.81	21.24	36.3	34.9	40.4
4812	Non-scheduled air transport. - Transport aérien non-régulier	1.2	1.3	0.9	26.42	28.09	27.22	25.36	27.65	26.60	37.4	35.9	38.1
4831	Deep sea, coastal & Great Lakes water transportation - Transport hauturier, côtier et sur les Grands Lacs	1.4	1.5	2.4	25.34	25.52	23.28	24.33	25.12	22.99	45.8	45.8	43.8
484	Truck transportation - Transport par camion	9.0	9.0	7.8	19.70	19.10	18.01	19.25	18.55	17.55	37.2	38.0	40.1
4841	General freight trucking - Transport par camion de marchandises diverses	3.5	3.5	3.3	21.67	21.21	17.95	21.19	20.60	17.55	35.0	35.9	39.5
4842	Specialized freight trucking - Transport par camion de marchandises spéciales	5.5	5.5	4.5	18.56	17.85	18.04	18.14	17.34	17.55	38.6	39.4	40.5
485	Transit & ground passenger transportation - Transport en commun et transport terrestre de voyageurs	6.2	5.7	6.0	15.86	16.69	16.06	15.61	16.48	15.67	37.4	37.0	37.7
4851	Urban transit systems - Services urbains de transport en commun	1.3	1.1	1.2	21.34	23.02	20.99	21.00	22.72	20.22	38.3	37.9	39.6
4853	Taxi & limousine service - Services de taxi et de limousine	2.9	2.7	2.8	14.15	14.82	13.80	13.93	14.63	13.65	38.3	37.7	39.2
4855	Charter bus industry - Services d'autobus nolisés	0.7	0.7	0.8	16.97	17.83	18.30	16.71	17.60	17.96	36.5	37.1	36.3
488	Support activities for transport. - Activités de soutien au transport	5.9	6.1	5.6	19.26	20.12	19.38	18.49	19.81	18.75	37.4	35.4	39.1
4881	Support activities for air transportation - Activités de soutien au transport aérien	1.2	1.3	1.1	21.35	21.46	20.65	20.49	21.12	19.92	35.4	33.6	40.6
4883	Support activities for water transportation - Activités de soutien au transport par eau	0.8	0.9	0.9	21.16	21.88	21.72	20.32	21.53	20.59	40.5	39.0	40.3
4884	Support activities for road transportation - Activités de soutien au transport routier	2.1	2.1	2.0	13.17	13.06	13.87	12.64	12.86	13.36	36.9	34.6	37.3

* Refer to survey overview. - Voir l'aperçu de l'enquête.

** Earnings and hours exclude unclassified - La rémunération et les heures excluent les non classifiées

Table 6
Estimates of Employment, Average Hourly Earnings and Hours for Employees Paid by the Hour, by Industry, Canada, Provinces and Territories.

(Continued - suite)

Tableau 6
Estimations de l'emploi, de la rémunération horaire moyenne et des heures, pour les salariés rémunérés à l'heure, par industrie, Canada, provinces et territoires.

		Employees paid by the hour - Salariés rémunérés à l'heure											
NAICS	Industry	Employment (in thousands)			Average hourly earnings (including overtime)			Average hourly earnings (excluding overtime)			Average weekly hours (including overtime)		
SCIAN	Industrie	Emploi (en milliers)			Rémunération horaire moyenne (incluant temps supplémentaire)			Rémunération horaire moyenne (excluant temps supplémentaire)			Heures hebdomadaires moyennes (incluant temps supplémentaire)		
		Nov. p 2003	Oct. r 2003	Nov. 2002	Nov. p 2003	Oct. r 2003	Nov. 2002	Nov. p 2003	Oct. r 2003	Nov. 2002	Nov. p 2003	Oct. r 2003	Nov. 2002
		Nov. p	Oct. r	Nov.	Nov. p	Oct. r	Nov.	Nov. p	Oct. r	Nov.	Nov. p	Oct. r	Nov.
BRITISH COLUMBIA - COLOMBIE-BRITANNIQUE													
4885	Freight transportation arrangement - Intermédiaires en transport de marchandises	1.4	1.5	1.4	\$24.61	\$26.72	\$23.75	\$23.63	\$26.30	\$23.26	36.6	34.9	38.9
492	Couriers & messengers - Messageries et services de messagers	0.8	0.7	0.9	21.99	20.78	19.58	21.28	20.12	19.20	32.5	34.1	35.1
4921	Couriers - Messageries	0.6	0.6	0.7	22.91	21.87	19.82	22.16	21.18	19.35	31.4	32.9	34.8
4922	Locals messengers & local delivery - Services locaux de messagers et de livraison	0.2	0.2	0.2	18.88	17.20	18.69	18.26	16.66	18.62	37.0	38.9	36.2
493	Warehousing & storage - Entreposage	1.3	1.3	1.2	18.67	17.16	18.82	18.06	16.61	17.84	35.6	37.1	37.0
51	Information & cultural industries - Industrie de l'information et industrie culturelle	20.9	19.9	20.8	16.41	15.50	17.73	16.17	15.30	17.39	37.8	36.6	35.3
513	Broadcasting & telecommuni. - Radiotélévision et télécommuni.	13.1	11.2	10.7	16.95	15.71	18.44	16.74	15.46	18.06	44.0	44.2	42.9
52	Finance & insurance - Finance et assurances	14.4	14.7	16.4	18.54	19.11	19.85	18.48	19.06	19.58	28.1	28.5	26.6
522	Credit intermediation & related activities - Intermédiation financière et activités connexes	7.6	8.0	8.7	19.48	19.65	16.37	19.50	19.67	15.90	26.0	27.5	23.5
5221	Depository credit intermediation - Intermédiation financière par le biais de dépôts	6.3	6.6	7.7	20.42	20.86	16.75	20.43	20.87	16.28	25.7	27.4	23.3
524	Insurance carriers & related activities - Sociétés d'assurance et activités connexes	4.2	3.9	5.1	18.24	18.56	25.12	18.16	18.49	25.00	32.6	29.8	32.7
53	Real estate & rental & leasing - Services immobiliers et services de location et de location à bail	13.2	13.4	15.2	14.41	14.06	14.39	14.16	13.78	14.19	26.9	27.8	29.3
531	Real estate - Services immobiliers	7.3	6.7	9.4	15.49	14.38	15.35	15.32	14.17	15.20	27.5	26.9	28.8
5311	Lessors of real estate - Bailleurs de biens immobiliers	4.0	3.6	5.2	13.54	12.41	13.68	13.38	12.23	13.54	27.3	27.2	28.5
5312	Offices of real estate agents & brokers - Bureau d'agents et de courtiers immobiliers	1.2	1.1	1.6	21.71	20.94	20.74	21.47	20.63	20.56	28.0	27.1	30.5
5313	Activities related to real estate - Activités liées à l'immobilier	2.0	1.9	2.5	15.61	14.40	15.05	15.44	14.19	14.93	27.5	26.3	28.2
532	Rental & leasing services - Services de location et location à bail	5.2	5.9	5.3	12.90	13.70	12.83	12.51	13.34	12.51	25.8	28.3	30.1
5321	Automotive equipment rental & leasing - Location et location à bail de matériel automobile	1.5	1.7	1.5	13.94	15.31	14.69	13.53	14.91	14.29	30.6	33.8	31.2
5322	Consumer goods rental - Location de biens de consommation	2.1	2.4	2.1	7.67	8.07	8.47	7.44	7.86	8.29	18.1	19.9	27.8
5324	Commercial & industrial machinery & equipment rental & leasing - Location, loc. à bail de machines, matériel d'usage comm., indus.	1.5	1.7	1.5	16.20	16.80	16.45	15.71	16.36	16.00	31.5	34.4	32.2
54	Professional, scientific & technical services - Services professionnels, scientifiques et techniques	19.7	20.7	21.5	18.94	19.85	17.86	18.67	19.56	17.49	32.0	32.0	32.4
5413	Architectural, engineering & related services - Architecture, génie et services connexes	5.4	6.0	5.4	24.44	25.15	24.88	24.19	24.85	24.45	37.5	35.9	38.4
56	Admin. & support, waste managemt. & remediation services - Services admin., soutien, gestion des déchets, assainissem.	40.3	40.6	33.3	13.74	13.93	14.28	13.58	13.77	14.08	31.7	32.5	30.6
561	Admin. & support services - Services administratifs et de soutien	39.2	39.6	31.8	13.54	13.70	13.90	13.40	13.57	13.69	31.7	32.5	30.6
5613	Employment services - Services d'emploi	6.0	6.0	4.7	13.03	13.32	13.22	12.84	13.19	13.04	34.2	35.0	32.2
5615	Travel arrangement & reservation services - Services de préparation de voyages et de réservation	4.7	4.8	4.4	15.92	15.82	16.78	15.86	15.68	16.53	31.2	32.1	30.1
5616	Investigation & security services - Services d'enquêtes et sécurité	9.0	9.0	6.9	11.35	11.83	11.43	11.19	11.72	11.25	30.4	31.1	30.8
5617	Services to buildings & dwellings - Services relatifs aux bâtiments et aux logements	9.9	10.0	8.0	11.94	12.27	12.95	11.89	12.16	12.78	29.6	31.0	27.5
562	Waste management & remediation services - Services de gestion des déchets et d'assainissement	1.1	1.1	1.5	20.71	21.94	22.08	20.08	21.30	22.00	32.4	34.2	30.7
61	Educational services - Services d'enseignement	3.3	3.5	3.2	10.45	10.12	12.58	10.33	10.01	12.33	35.4	35.8	31.9
611N	Education special - Éducation spéciale	54.9	50.4	52.7	19.78	19.28	16.98	19.65	19.16	16.88	33.3	33.5	34.3
6112	Community colleges & C.E.G.E.P.s - Collèges communautaires et cégeps	12.6	11.1	11.0	19.63	19.88	17.88	19.47	19.70	17.73	36.7	37.1	38.0
62	Health care & social assistance - Soins de santé et assistance sociale	140.2	137.2	136.5	20.83	20.37	19.83	20.71	20.24	19.68	29.4	29.6	30.2

* Refer to survey overview. - Voir l'aperçu de l'enquête.

** Earnings and hours exclude unclassified - La rémunération et les heures excluent les non classifiées

Table 6
Estimates of Employment, Average Hourly Earnings and Hours for Employees Paid by the Hour, by Industry, Canada, Provinces and Territories.

(Continued - suite)

Tableau 6
Estimations de l'emploi, de la rémunération horaire moyenne et des heures, pour les salariés rémunérés à l'heure, par industrie, Canada, provinces et territoires.

		Employees paid by the hour - Salariés rémunérés à l'heure											
NAICS	Industry	Employment (in thousands)			Average hourly earnings (including overtime)			Average hourly earnings (excluding overtime)			Average weekly hours (including overtime)		
SCIAN	Industrie	Emploi (en milliers)			Rémunération horaire moyenne (incluant temps supplémentaire)			Rémunération horaire moyenne (excluant temps supplémentaire)			Heures hebdomadaires moyennes (incluant temps supplémentaire)		
		Nov. p 2003	Oct. r 2003	Nov. 2002	Nov. p 2003	Oct. r 2003	Nov. 2002	Nov. p 2003	Oct. r 2003	Nov. 2002	Nov. p 2003	Oct. r 2003	Nov. 2002
		Nov. p	Oct. r	Nov.	Nov. p	Oct. r	Nov.	Nov. p	Oct. r	Nov.	Nov. p	Oct. r	Nov.
BRITISH COLUMBIA - COLOMBIE-BRITANNIQUE													
621	Ambulatory health care services - Services de soins ambulatoires	35.2	33.2	31.7	\$18.85	\$19.19	\$17.16	\$18.77	\$19.12	\$17.04	29.9	30.3	29.6
6211	Offices of physicians - Cabinets de médecins	11.1	10.7	10.3	15.91	16.26	14.15	15.85	16.20	14.00	31.5	31.4	31.9
6212	Offices of dentists - Cabinets de dentistes	7.5	7.2	6.9	17.69	18.44	17.00	17.62	18.37	16.89	29.8	30.4	28.4
6213	Offices of other health practitioners - Cabinets d'autres praticiens	4.9	4.7	4.4	19.36	18.96	17.43	19.28	18.89	17.36	26.8	27.9	28.7
6214	Out-patient care centres - Centres de soins ambulatoires	5.1	4.3	4.4	22.64	23.31	20.00	22.54	23.23	19.89	31.2	31.9	30.7
622	Hospitals - Hôpitaux	58.6	54.1	56.5	24.15	23.51	21.45	24.00	23.31	21.26	30.0	29.8	32.5
6221	General medical & surgical hospitals - Hôpitaux généraux et hôpitaux de soins chirurgicaux	49.6	46.0	47.4	23.86	23.35	21.12	23.71	23.15	20.92	29.8	29.6	32.5
623	Nursing & residential care facilities - Étab. de soins infirmiers et de soins pour bénéficiaires internes	26.3	29.5	28.6	20.12	19.60	22.82	20.04	19.51	22.70	27.8	29.3	27.4
6231	Nursing care facilities - Établissements de soins infirmiers	12.4	13.4	13.5	22.02	21.70	24.97	21.93	21.59	24.85	29.0	30.6	28.7
6232	Res. devel. handicap, mental health & substance abuse facilities - Étab. rés. pour handicaps, de troubles mentaux, alcool., toxico.	7.3	9.0	8.0	17.84	17.36	22.32	17.76	17.28	22.24	25.0	26.8	25.0
6233	Community care facilities for the elderly - Établissements communautaires de soins pour personnes âgées	2.9	3.3	3.3	18.35	18.86	19.49	18.28	18.77	19.36	28.2	30.3	28.2
6239	Other residential care facilities - Autres établissements de soins pour bénéficiaires internes	3.7	3.8	3.7	19.01	17.47	18.62	18.93	17.39	18.47	28.9	29.8	27.3
624	Social assistance - Assistance sociale	20.1	20.3	19.7	15.22	14.90	14.84	15.18	14.86	14.79	28.8	28.6	28.8
6241	Individual & family services - Services individuels et familiaux	10.9	10.9	10.2	14.89	14.49	14.46	14.85	14.46	14.43	28.2	27.7	28.6
6243	Vocational rehabilitation services - Services de réadaptation professionnelle	4.3	4.4	4.2	16.27	16.28	15.44	16.22	16.25	15.41	29.7	29.3	30.7
6244	Child day-care services - Services de garderie	4.3	4.4	4.8	14.31	13.90	14.25	14.27	13.86	14.13	29.9	30.2	27.8
71	Arts, entertainment & recreation - Arts, spectacles et loisirs	21.7	23.1	19.9	15.22	15.79	13.80	15.12	15.71	13.68	21.3	21.1	24.2
711	Performing arts, spectator sports & related industries - Arts d'interprétation, sport-spectacles et activités connexes	4.5	4.5	2.9	17.52	16.86	16.55	17.35	16.74	16.46	27.3	26.6	25.3
712	Heritage institutions - Établissements du patrimoine	2.1	2.2	1.9	18.07	19.24	15.93	17.96	19.16	15.81	21.0	20.7	26.1
713	Amusement, gambling & recreation industries - Divertissement, loisirs et jeux de hasard et loteries	15.1	16.4	15.1	13.84	14.90	12.95	13.75	14.84	12.82	19.6	19.6	23.7
7132	Gambling industries - Jeux de hasard et loteries	3.3	3.4	3.4	16.58	18.32	15.46	16.48	18.24	15.35	20.0	19.9	22.6
7139	Other amusement & recreation industries - Autres services de divertissement et de loisirs	11.2	12.2	10.8	12.52	13.42	11.80	12.44	13.37	11.67	19.3	19.3	23.9
72	Accommodation & food services - Hébergement et services de restauration	122.3	125.1	119.0	10.96	10.74	11.23	10.84	10.64	11.20	24.5	24.4	24.1
721	Accommodation services - Services d'hébergement	23.4	24.8	23.3	12.14	11.65	12.18	12.06	11.55	12.10	29.0	29.6	29.5
7211	Traveller accommodation - Hébergement des voyageurs	22.5	23.3	22.0	12.22	11.72	12.33	12.14	11.62	12.26	29.0	29.7	29.5
722	Food services & drinking places - Services de restauration et débits de boissons	99.0	100.4	95.7	10.61	10.45	10.93	10.49	10.35	10.92	23.5	23.1	22.8
7221	Full-service restaurants - Restaurants à service complet	52.4	53.0	49.9	10.53	10.50	10.79	10.41	10.39	10.78	22.4	22.2	22.5
7222	Limited-service eating places - Établissements de restauration à service restreint	31.7	32.6	32.7	10.14	9.85	10.78	10.01	9.75	10.77	24.2	23.6	22.6
81	Other services (except public administration) - Autres services, sauf les administrations publiques	31.3	30.9	36.3	14.33	14.39	14.25	14.16	14.21	13.97	29.7	30.3	29.2
811	Repair & maintenance - Réparation et entretien	10.8	10.3	13.6	15.46	15.30	15.06	15.33	15.11	14.61	36.4	37.6	35.7
8111	Automotive repair & maintenance - Réparation et entretien de véhicules automobiles	7.2	6.9	9.6	16.70	16.18	14.36	16.65	16.12	14.07	37.0	38.7	36.0
8113	Comm. & ind. mach. & equip. (exc. auto. & electro.) repair & mnt. - Répar. et entretien mach., mat. comm., ind., sauf auto., électro.	1.6	1.6	2.0	13.81	14.76	20.15	13.38	14.10	19.31	36.8	36.4	35.6
8114	Personal & household goods repair & maintenance - Réparation et entretien d'articles personnels et ménagers	1.1	13.51	13.06	33.7
8122	Funeral services - Services funéraires	0.7	0.7	0.8	17.41	16.17	15.00	17.31	16.05	14.71	34.3	37.9	39.0
8129	Other personal services - Autres services personnels	1.2	1.2	1.4	10.78	11.43	11.40	10.72	11.35	11.16	28.5	29.9	29.0
813	Grant-making, civic, & professional & similar organizations - Fondations, groupes de citoyens, organisations prof., similaires	10.9	10.6	12.2	15.67	16.18	16.13	15.34	15.89	16.06	23.9	23.2	22.2
91	Public administration - Administrations publiques	12.7	12.9	12.2	16.68	15.85	16.38	16.53	15.71	16.11	37.9	38.7	40.3

* Refer to survey overview. - Voir l'aperçu de l'enquête.

** Earnings and hours exclude unclassified - La rémunération et les heures excluent les non classifiées

Table 6
Estimates of Employment, Average Hourly Earnings and Hours for Employees Paid by the Hour, by Industry, Canada, Provinces and Territories.

(Continued - suite)

Tableau 6
Estimations de l'emploi, de la rémunération horaire moyenne et des heures, pour les salariés rémunérés à l'heure, par industrie, Canada, provinces et territoires.

		Employees paid by the hour - Salariés rémunérés à l'heure											
NAICS	Industry	Employment (in thousands)			Average hourly earnings (including overtime)			Average hourly earnings (excluding overtime)			Average weekly hours (including overtime)		
SCIAN	Industrie	Emploi (en milliers)			Rémunération horaire moyenne (incluant temps supplémentaire)			Rémunération horaire moyenne (excluant temps supplémentaire)			Heures hebdomadaires moyennes (incluant temps supplémentaire)		
		Nov. p 2003	Oct. r 2003	Nov. 2002	Nov. p 2003	Oct. r 2003	Nov. 2002	Nov. p 2003	Oct. r 2003	Nov. 2002	Nov. p 2003	Oct. r 2003	Nov. 2002
		Nov. p	Oct. r	Nov.	Nov. p	Oct. r	Nov.	Nov. p	Oct. r	Nov.	Nov. p	Oct. r	Nov.
BRITISH COLUMBIA - COLOMBIE-BRITANNIQUE													
913	Local, municipal & regional public administration - Administrations publiques locales, municipales et régionales	8.9	9.0	9.4	\$17.98	\$17.08	\$17.75	\$17.81	\$16.93	\$17.50	39.3	39.8	40.1
41-91N Service producing industries - Branche productrice de services		661.9	668.8	653.5	16.14	15.94	15.94	15.96	15.78	15.74	29.0	29.2	29.3
00-91N Industrial aggregate (including unclassified) - Ensemble des industries y compris les entreprises non classifiées **		843.0	864.8	851.0	17.27	17.24	17.10	16.93	16.86	16.71	31.2	31.4	31.5
YUKON													
41-45N Trade - Commerce		1.4	1.4	1.5	14.60	14.06	13.61	14.43	13.88	13.45	28.3	29.1	28.8
44-45	Retail trade - Commerce de détail	1.2	1.3	1.4	13.99	13.51	12.89	13.91	13.41	12.81	27.6	28.3	28.1
4451	Grocery stores - Épiceries	0.5	0.5	0.5	12.78	11.96	12.13	12.74	11.91	12.09	24.7	25.8	25.2
62	Health care & social assistance - Soins de santé et assistance sociale	0.7	0.7	0.5	21.94	21.87	17.78	21.81	21.74	17.72	30.5	31.2	31.1
72	Accommodation & food services - Hébergement et services de restauration	1.1	1.3	1.1	13.25	14.13	12.14	13.14	14.00	12.10	28.2	28.4	27.2
721	Accommodation services - Services d'hébergement	0.6	0.8	0.8	14.61	15.78	12.91	14.52	15.64	12.85	28.0	28.7	27.4
722	Food services & drinking places - Services de restauration et débits de boissons	0.4	0.5	0.4	11.12	11.34	10.45	10.98	11.23	10.44	28.5	27.8	26.8
91	Public administration - Administrations publiques	1.4	1.6	1.5	18.55	17.47	18.64	18.16	17.05	18.36	38.7	37.1	33.9
41-91N Service producing industries - Branche productrice de services		5.9	6.4	5.9	16.80	16.55	15.81	16.56	16.30	15.58	32.2	32.1	30.7
00-91N Industrial aggregate (including unclassified) - Ensemble des industries y compris les entreprises non classifiées **		6.7	7.2	6.6	17.51	17.43	16.69	17.11	17.04	16.36	33.1	32.9	31.6
NORTHWEST TERRITORIES - TERRITOIRES DU NORD-OUEST													
23	Construction - Construction	0.9	1.1	1.1	22.33	23.32	21.22	21.86	22.66	20.58	37.6	39.0	38.3
231	Prime contracting - Entrepreneurs principaux	0.5	0.7	0.7	22.49	24.06	21.35	22.03	23.41	20.71	37.9	39.4	38.2
232	Trade contracting - Entrepreneurs spécialisés	0.4	0.4	0.4	22.11	22.07	21.00	21.65	21.38	20.39	37.3	38.3	38.5
11-33N Goods producing industries - Branche productrice de biens		2.2	2.4	2.4	23.88	24.45	26.55	22.77	23.41	24.75	43.1	42.0	40.1
41-45N Trade - Commerce		1.4	1.5	1.4	16.61	16.23	16.20	16.44	16.03	16.07	30.3	30.9	31.0
41	Wholesale Trade - Commerce de gros	0.2	0.2	0.2	18.94	18.42	18.27	18.39	17.84	17.88	34.1	34.5	36.8
44-45	Retail trade - Commerce de détail	1.2	1.3	1.2	16.15	15.80	15.79	16.06	15.69	15.73	29.6	30.3	30.1
4451	Grocery stores - Épiceries	0.4	0.4	0.3	19.76	18.73	18.74	19.69	18.65	18.68	23.4	24.4	24.5
48-49 Transportation & warehousing - Transport et entreposage		0.7	0.8	0.7	20.94	22.06	21.05	20.21	21.61	20.26	33.4	33.1	36.7
62	Health care & social assistance - Soins de santé et assistance sociale	1.4	1.5	1.2	34.74	32.02	26.04	34.50	31.75	25.88	29.6	29.8	32.7
72	Accommodation & food services - Hébergement et services de restauration	1.1	1.1	1.1	12.08	12.35	11.77	11.99	12.24	11.71	28.9	28.4	27.5
721	Accommodation services - Services d'hébergement	0.4	0.4	0.5	14.85	15.32	13.76	14.75	15.18	13.69	35.0	33.5	28.7
81	Other services (except public administration) - Autres services, sauf les administrations publiques	0.3	0.3	0.4	14.73	14.59	15.19	14.49	14.37	14.92	29.6	29.5	27.9

* Refer to survey overview. - Voir l'aperçu de l'enquête.

** Earnings and hours exclude unclassified - La rémunération et les heures excluent les non classifiées

Table 6

Estimates of Employment, Average Hourly Earnings and Hours for Employees Paid by the Hour, by Industry, Canada, Provinces and Territories.

(Continued - suite)

Tableau 6

Estimations de l'emploi, de la rémunération horaire moyenne et des heures, pour les salariés rémunérés à l'heure, par industrie, Canada, provinces et territoires.

		Employees paid by the hour - Salariés rémunérés à l'heure											
NAICS	Industry	Employment (in thousands)			Average hourly earnings (including overtime)			Average hourly earnings (excluding overtime)			Average weekly hours (including overtime)		
SCIAN	Industrie	Emploi (en milliers)			Rémunération horaire moyenne (incluant temps supplémentaire)			Rémunération horaire moyenne (excluant temps supplémentaire)			Heures hebdomadaires moyennes (incluant temps supplémentaire)		
		Nov. p 2003 Nov. p	Oct. r 2003 Oct. r	Nov. 2002 Nov.	Nov. p 2003 Nov. p	Oct. r 2003 Oct. r	Nov. 2002 Nov.	Nov. p 2003 Nov. p	Oct. r 2003 Oct. r	Nov. 2002 Nov.	Nov. p 2003 Nov. p	Oct. r 2003 Oct. r	Nov. 2002 Nov.
NORTHWEST TERRITORIES - TERRITOIRES DU NORD-OUEST													
91	Public administration - Administrations publiques	1.5	1.5	1.5	\$16.53	\$16.04	\$17.23	\$16.28	\$15.82	\$16.77	39.4	41.0	40.5
912	Provincial & territorial public administration - Administrations publiques provinciales et territoriales	0.7	0.7	0.7	21.48	21.12	22.16	21.11	20.76	21.61	33.4	34.2	35.8
41-91N	Service producing industries - Branche productrice de services	7.7	7.9	7.5	19.38	19.10	18.10	19.14	18.86	17.79	32.2	32.5	32.8
00-91N	Industrial aggregate (including unclassified) - Ensemble des industries y compris les entreprises non classifiées **	9.9	10.4	9.9	20.64	20.63	20.46	20.07	20.09	19.66	34.6	34.7	34.6
NUNAVUT - NUNAVUT													
23	Construction - Construction	0.4	0.5	0.5	23.72	22.62	22.73	23.23	21.98	22.04	40.9	41.2	39.8
231	Prime contracting - Entrepreneurs principaux	0.3	0.4	0.4	22.90	22.43	23.58	22.44	21.82	22.82	43.0	42.6	40.5
232	Trade contracting - Entrepreneurs spécialisés	0.2	0.2	0.2	25.28	23.14	20.59	24.74	22.42	20.15	37.5	37.6	38.1
11-33N	Goods producing industries - Branche productrice de biens	0.7	0.9	1.0	22.29	22.31	22.08	21.58	21.45	20.36	43.0	42.3	40.9
41-45N	Trade - Commerce	0.7	0.7	0.8	13.70	13.29	13.98	13.49	13.09	13.75	28.0	29.0	29.6
44-45	Retail trade - Commerce de détail	0.6	0.6	0.7	13.19	12.86	13.69	13.09	12.76	13.54	27.5	28.3	29.2
4451	Grocery stores - Épiceries	0.2	0.2	0.2	11.46	10.34	10.11	11.42	10.30	10.07	25.9	27.0	24.8
48-49	Transportation & warehousing - Transport et entreposage	0.2	0.2	0.2	21.27	21.30	20.63	20.45	20.94	19.74	35.1	33.6	38.9
62	Health care & social assistance - Soins de santé et assistance sociale	1.2	1.1	1.0	38.65	36.18	26.29	38.48	36.04	26.25	26.1	27.2	28.4
72	Accommodation & food services - Hébergement et services de restauration	0.3	0.4	0.2	13.23	13.25	12.25	13.13	13.13	12.20	26.6	27.2	27.6
721	Accommodation services - Services d'hébergement	0.2	0.2	0.2	14.72	14.71	12.93	14.62	14.58	12.87	28.2	28.6	28.8
722	Food services & drinking places - Services de restauration et débits de boissons	0.1	0.2	0.1	10.85	11.04	10.65	10.72	10.92	10.63	24.3	25.4	25.3
91	Public administration - Administrations publiques	0.9	0.8	0.8	15.03	15.05	17.29	14.85	14.88	17.10	46.3	48.6	44.1
41-91N	Service producing industries - Branche productrice de services	3.9	3.9	3.7	20.84	19.92	18.40	20.69	19.79	18.22	31.8	32.7	32.8
00-91N	Industrial aggregate (including unclassified) - Ensemble des industries y compris les entreprises non classifiées **	4.7	4.8	4.7	21.13	20.45	19.36	20.85	20.14	18.75	33.5	34.4	34.6

* Refer to survey overview. - Voir l'aperçu de l'enquête.

** Earnings and hours exclude unclassified - La rémunération et les heures excluent les non classifiées

 Employment, earnings and hours, 2003
 Statistics Canada - Cat. No. 72-002-XIB

 Emploi, gains et durée du travail, 2003
 Statistique Canada - n° 72-002-XIB au cat.

Table 7

Tableau 7

Estimates of Employment, Average Hourly Earnings and Hours, for Salaried Employees, by Industry, Canada, Provinces and Territories.

Estimations de l'emploi, de la rémunération horaire moyenne et des heures, pour les employés (à salaire fixe), par industrie, Canada, provinces et territoires.

In November 2003, average weekly earnings (including overtime) for salaried employees increased by \$9.03 compared to last month and stands at \$902.21. Average hourly earnings including overtime for the same employees increased by \$0.22 to stand at \$ 23.90. Average weekly hours for salaried employees stands at 37.7 in November which is unchanged from October.

En novembre 2003, la rémunération hebdomadaire moyenne (incluant le temps supplémentaire) des employés à salaire fixe a été de 902,21\$ une hausse de 9,03\$ par rapport au mois précédent. La rémunération horaire moyenne incluant le temps supplémentaire de ces même employés était en hausse de 0,22\$ pour s'établir à 23,90\$. La moyenne des heures hebdomadaires de ces employés s'est établie à 37,7 heures en novembre, inchangée par rapport à octobre.

	Page
Canada	166
Provinces and Territories / Provinces et territoires	171

Table 7
Estimates of Employment, Average Hourly Earnings and Hours
for Salaried Employees, by Industry, Canada, Provinces and
Territories.

Tableau 7
Estimations de l'emploi, de la rémunération horaire moyenne
et des heures, pour les employés, par industries, Canada,
provinces et territoires.

		Salaried Employees - Employés											
NAICS	Industry	Employment (in thousands)			Average weekly earnings (including overtime)			Average hourly earnings (including overtime)			Average standard work week		
SCIAN	Industrie	Emploi (en milliers)			Rémunération hebdomadaire moyenne (incluant temps supplémentaire)			Rémunération horaire moyenne (incluant temps supplémentaire)			Semaine moyenne normale de travail		
		Nov. p 2003	Oct. r 2003	Nov. 2002	Nov. p 2003	Oct. r 2003	Nov. 2002	Nov. p 2003	Oct. r 2003	Nov. 2002	Nov. p 2003	Oct. r 2003	Nov. 2002
		Nov. p	Oct. r	Nov.	Nov. p	Oct. r	Nov.	Nov. p	Oct. r	Nov.	Nov. p	Oct. r	Nov.
CANADA													
11	Forestry, logging & support - Foresterie, exploitation et soutien	20.4	23.2	20.0	\$931.80	\$969.78	\$913.25	\$22.98	\$23.48	\$23.62	40.5	41.3	38.7
113	Forestry & logging - Foresterie et exploitation forestière	10.5	11.9	9.2	874.19	925.33	935.10	22.55	23.34	24.21	38.8	39.6	38.6
1133	Logging - Exploitation forestière	10.2	11.6	8.8	879.13	931.94	942.29	22.67	23.50	24.35	38.8	39.7	38.7
1153	Support activities for forestry - Activités de soutien à la foresterie	9.9	11.3	10.9	993.04	1,016.95	894.86	23.40	23.62	23.12	42.4	43.1	38.7
21	Mining & oil & gas extraction - Extraction minière et extraction de pétrole et de gaz	52.4	56.0	58.6	1,366.35	1,375.91	1,328.80	32.68	33.53	32.96	41.8	41.0	40.3
211	Oil & gas extraction - Extraction de pétrole et de gaz	17.2	18.0	18.3	1,598.02	1,547.71	1,560.57	36.75	36.25	38.66	43.5	42.7	40.4
212	Mining (except oil & gas) - Extraction minière, sauf l'extraction de pétrole et de gaz	12.2	13.6	16.3	1,281.80	1,340.63	1,246.58	32.07	33.97	31.18	40.0	39.5	40.0
2121	Coal mining - Extraction de charbon	1.4	1.5	2.4	1,565.08	1,576.15	1,358.63	39.49	40.92	33.69	39.6	38.5	40.3
2122	Metal ore mining - Extraction de minerais métalliques	5.3	5.8	6.9	1,457.72	1,512.46	1,370.95	35.98	37.79	33.88	40.5	40.0	40.5
2123	Non-metallic mineral mining & quarrying - Extraction de minerais non métalliques	5.5	6.3	6.9	1,042.61	1,127.30	1,083.93	26.37	28.77	27.52	39.5	39.2	39.4
213	Support activities for mining & oil & gas extraction - Activités de soutien à l'extraction minière, du pétrole et du gaz	23.0	24.5	24.0	1,238.19	1,269.29	1,207.74	29.81	31.20	29.82	41.5	40.7	40.5
23	Construction - Construction	122.3	104.0	109.1	865.09	892.87	845.13	21.78	22.57	21.72	39.7	39.6	38.9
231	Prime contracting - Entrepreneurs principaux	69.7	56.8	54.1	1,003.84	1,037.50	897.36	24.67	26.12	23.16	40.7	39.7	38.7
2312	Building construction - Construction de bâtiments	33.1	25.3	25.1	905.95	919.50	797.30	22.43	23.63	20.78	40.4	38.9	38.4
2313	Engineering construction - Travaux de génie	32.3	28.2	26.0	1,110.33	1,150.49	1,001.15	27.01	28.36	25.66	41.1	40.6	39.0
232	Trade contracting - Entrepreneurs spécialisés	52.6	47.2	55.0	681.27	718.74	793.80	17.72	18.25	20.32	38.4	39.4	39.1
2321	Site preparation work - Préparation du terrain	6.0	5.5	6.3	721.25	771.17	788.37	18.83	19.68	20.23	38.3	39.2	39.0
2323	Building exterior finishing work - Finition extérieure de bâtiments	6.5	5.9	6.9	608.02	636.91	729.85	15.91	16.31	18.76	38.2	39.0	38.9
2324	Building interior finishing work - Finition intérieure de bâtiments	8.5	7.8	8.5	503.62	532.32	668.41	13.09	13.57	17.24	38.5	39.2	38.8
2325	Bldg equipment installation - Installation d'équipements techniq.	23.7	20.6	24.8	741.72	785.54	850.43	19.25	19.84	21.67	38.5	39.6	39.2
31-33	Manufacturing - Fabrication	432.9	468.9	469.7	1,076.60	1,033.12	1,090.71	27.31	26.30	27.70	39.4	39.3	39.4
	Non-durable goods - Biens non durables	196.5	223.7	227.3	1,012.95	951.41	1,037.51	25.93	24.33	26.57	39.1	39.1	39.0
	Durable goods - Biens durables	236.4	245.3	242.4	1,129.51	1,107.63	1,140.59	28.44	28.08	28.73	39.7	39.4	39.7
311	Food manufacturing - Fabrication d'aliments	40.1	58.3	46.0	935.15	763.07	992.36	24.39	19.60	26.32	38.3	38.9	37.7
3114	Fruit & vegetable preserving & specialty food mfg - Mise en conserve de fruits, légumes et fabr. de spéc. alimentaires	4.0	6.1	4.5	1,033.77	850.76	1,110.22	25.81	20.89	29.09	40.1	40.7	38.2
3116	Meat product manufacturing - Fabrication de produits de viande	8.0	11.7	9.4	970.15	777.10	1,010.97	26.96	21.17	27.75	36.0	36.7	36.4
3117	Seafood product preparation & packaging - Préparation et conditionnement de poissons et fruits de mer	4.0	6.6	4.8	696.67	584.40	790.44	19.03	15.58	20.71	36.6	37.5	38.2
3118	Bakeries & tortilla manufacturing - Boulangeries et fabr. de tortillas	5.8	8.5	6.9	732.49	596.29	828.50	19.30	15.36	22.37	37.9	38.8	37.0
3119	Other food manufacturing - Fabrication d'autres aliments	5.0	7.0	5.9	856.42	745.29	993.57	21.94	18.60	26.78	39.0	40.1	37.1
3121	Beverage manufacturing - Fabrication de boissons	5.8	7.3	8.9	1,298.57	1,341.18	1,327.49	30.55	31.86	33.24	42.5	42.1	39.9
3122	Tobacco manufacturing - Fabrication du tabac	1.4	1.6	2.1	1,294.92	1,370.49	1,412.90	33.28	33.89	36.85	38.9	40.4	38.3
3131	Fibre, yarn & thread mills - Usines de fibres, de filés et de fils	1.7	1.8	1.6	799.53	840.19	912.77	20.88	21.49	23.34	38.3	39.1	39.1
3132	Fabric mills - Usines de tissus	2.9	3.0	3.4	1,098.29	1,090.35	1,015.50	28.11	28.03	26.21	39.1	38.9	38.7
3133	Textile & fabric finishing & fabric coating - Finissage de textiles, tissus et revêtement de tissus	1.6	1.8	1.7	956.21	958.79	947.58	24.43	24.40	23.49	39.1	39.3	40.3
3161	Leather & hide tanning & finishing - Tannage et finissage du cuir et des peaux	0.3	0.3	0.3	697.66	723.83	786.71	18.59	19.21	19.74	37.5	37.7	39.8
3162	Footwear manufacturing - Fabrication de chaussures	1.8	1.8	1.8	847.84	833.90	870.91	21.69	21.19	22.16	39.1	39.4	39.3
3169	Other leather & allied product mfg - Fabr. d'autres produits en cuir et produits analogues	1.0	1.0	0.9	795.60	784.10	800.57	20.00	19.47	19.73	39.8	40.3	40.6
321	Wood product manufacturing - Fabrication de produits en bois	14.7	18.3	18.4	995.10	1,081.12	1,041.42	25.18	27.56	25.85	39.5	39.2	40.3
3211	Sawmills & wood preservation - Scieries et préservation du bois	6.0	7.9	8.3	1,144.06	1,230.24	1,120.62	29.27	31.98	27.56	39.1	38.5	40.7
3212	Veneer, plywood & engineered wood product mfg - Fabr. de placages, contreplaqués et produits en bois reconstitué	3.0	3.5	3.4	1,038.34	1,106.63	1,139.94	26.31	28.31	28.51	39.5	39.1	40.0
3219	Other wood product mfg - Fabrication d'autres produits en bois	5.8	6.9	6.6	817.43	897.04	891.31	20.45	22.34	22.31	40.0	40.2	40.0
322	Paper manufacturing - Fabrication du papier	19.1	19.7	21.3	1,080.78	1,087.11	1,078.83	27.22	27.63	27.49	39.7	39.3	39.2

* Refer to survey overview. - Voir l'aperçu de l'enquête.

** Earnings and hours exclude unclassified - La rémunération et les heures excluent les non classifiées

Table 7
Estimates of Employment, Average Hourly Earnings and Hours
for Salaried Employees, by Industry, Canada, Provinces and
Territories.

(Continued - suite)

Tableau 7
Estimations de l'emploi, de la rémunération horaire moyenne
et des heures, pour les employés, par industries, Canada,
provinces et territoires.

		Salaried Employees - Employés											
NAICS	Industry	Employment (in thousands)			Average weekly earnings (including overtime)			Average hourly earnings (including overtime)			Average standard work week		
SCIAN	Industrie	Emploi (en milliers)			Rémunération hebdomadaire moyenne (incluant temps supplémentaire)			Rémunération horaire moyenne (incluant temps supplémentaire)			Semaine moyenne normale de travail		
		Nov. p 2003 Nov. p	Oct. r 2003 Oct. r	Nov. 2002 Nov.	Nov. p 2003 Nov. p	Oct. r 2003 Oct. r	Nov. 2002 Nov.	Nov. p 2003 Nov. p	Oct. r 2003 Oct. r	Nov. 2002 Nov.	Nov. p 2003 Nov. p	Oct. r 2003 Oct. r	Nov. 2002 Nov.
CANADA													
3221	Pulp, paper & paperboard mills - Usines de pâte à papier, de papier et de carton	11.1	11.5	12.1	\$1,150.50	\$1,146.85	\$1,141.98	\$28.31	\$28.68	\$28.80	40.6	40.0	39.7
3251	Basic chemical mfg - Fabrication de produits chimiques de base	5.3	5.5	6.4	1,411.59	1,373.14	1,429.11	36.00	35.16	36.74	39.2	39.1	38.9
3254	Pharmaceutical & medicine manufacturing - Fabrication de produits pharmaceutiques et de médicaments	11.3	10.5	11.3	1,003.48	990.57	1,082.56	25.18	24.77	28.23	39.9	40.0	38.3
3256	Soap, cleaning compound & toilet preparation manufacturing - Fabrication de savons, de détachants et de produits de toilette	5.9	5.6	7.0	1,037.86	1,045.19	1,032.63	27.04	27.10	27.22	38.4	38.6	37.9
3259	Other chemical product mfg - Fabr. d'autres produits chimiques	5.0	4.8	5.3	1,118.51	1,157.84	1,254.68	28.90	29.82	32.39	38.7	38.8	38.7
3262	Rubber product mfg - Fabrication de produits en caoutchouc	7.1	8.0	7.3	1,113.36	1,037.98	1,119.62	27.89	26.37	26.24	39.9	39.4	42.7
3272	Glass & glass product mfg - Fabr. de verre et de produits en verre	3.6	4.0	3.4	846.38	829.54	925.44	21.80	21.93	23.33	38.8	37.8	39.7
3273	Cement & concrete prod. mfg - Fabr. de ciment et prod. en béton	5.0	5.7	5.6	924.85	873.43	981.25	22.40	21.83	24.07	41.3	40.0	40.8
3279	Other non-metallic mineral product manufacturing - Fabrication d'autres produits minéraux non métalliques	1.7	1.9	1.8	1,034.04	1,000.79	1,059.18	25.38	25.08	25.84	40.7	39.9	41.0
3311	Iron & steel mills & ferro-alloy manufacturing - Sidérurgie	6.5	6.7	6.6	1,181.96	1,116.37	1,231.08	29.82	28.32	31.11	39.6	39.4	39.6
3312	Steel product manufacturing from purchased steel - Fabrication de produits en acier à partir d'acier acheté	2.1	2.2	2.4	1,093.19	1,049.86	1,141.20	27.96	27.02	28.82	39.1	38.8	39.6
3313	Alumina & aluminium production & processing - Production et transformation d'alumine et d'aluminium	3.3	3.5	3.6	1,019.46	1,007.02	1,101.72	26.75	26.35	28.37	38.1	38.2	38.8
3314	Non-ferrous metal (except aluminium) production & processing - Production et transform. de métaux non ferreux, sauf l'aluminium	5.1	5.2	3.8	1,265.41	1,215.81	1,265.88	30.41	29.68	31.21	41.6	41.0	40.6
3315	Foundries - Fonderies	3.7	3.9	4.3	1,163.92	1,108.29	1,107.78	31.39	29.75	29.11	37.1	37.3	38.1
332	Fabricated metal product mfg - Fabrication de produits métalliques	30.1	31.4	33.8	1,076.77	1,027.83	1,077.72	27.53	26.17	27.44	39.1	39.3	39.3
3323	Architectural & structural metals manufacturing - Fabr. produits architecture et éléments de charpentes métalliques	9.5	9.9	10.2	1,043.70	998.96	1,066.20	27.23	25.90	27.44	38.3	38.6	38.9
3327	Machine shops, turned product, screw, nut & bolt manufacturing - Ateliers usinage, fabr. produits tournés, vis, écrous et boulons	5.6	5.9	6.3	1,041.39	975.74	1,033.27	26.23	24.63	26.10	39.7	39.6	39.6
3329	Other fabricated metal prod. mfg - Fabr. d'autres prod. métalliques	3.1	3.3	3.6	1,132.07	1,086.70	1,136.24	28.75	27.51	28.62	39.4	39.5	39.7
333	Machinery manufacturing - Fabrication de machines	34.0	34.5	39.2	1,178.87	1,131.86	1,178.46	29.90	28.27	30.07	39.4	40.0	39.2
3331	Agricultural, construction & mining machinery manufacturing - Fabr. de machines pour agri., construction et extraction minière	5.3	5.3	6.2	1,077.13	1,029.89	1,083.44	27.46	25.71	27.97	39.2	40.1	38.7
3332	Industrial machinery mfg - Fabrication de machines industrielles	4.0	4.0	5.5	1,241.55	1,187.99	1,287.15	30.85	29.11	31.77	40.2	40.8	40.5
3334	Ventilation, heating, a/c & commercial refrigeration equip. mfg - Fabr. d'appareils de chauff., vent., clima., réfrig. commerciale	3.1	3.1	3.6	997.48	965.22	1,030.30	26.04	24.20	26.72	38.3	39.9	38.6
3335	Metalworking machinery manufacturing - Fabrication de machines-outils pour le travail du métal	5.1	5.2	6.1	1,374.35	1,291.00	1,253.32	34.59	32.27	31.90	39.7	40.0	39.3
3339	Other general-purpose machinery manufacturing - Fabrication d'autres machines d'usage général	9.0	9.1	10.6	1,209.77	1,191.25	1,215.28	30.90	29.90	31.36	39.1	39.8	38.8
3341	Computer & peripheral equipment manufacturing - Fabrication de matériel informatique et périphérique	4.5	5.1	5.5	1,214.64	1,136.81	1,167.78	28.70	27.10	29.01	42.3	41.9	40.3
3342	Communications equip. mfg - Fabr. de matériel de communication	10.3	11.7	9.7	1,155.97	1,145.08	1,247.62	29.39	29.17	32.65	39.3	39.3	38.2
3344	Semiconductor & other electronic component manufacturing - Fabr. de semi-conducteurs et d'autres composants électroniques	9.9	10.8	9.6	1,054.49	999.37	1,124.71	26.30	24.91	27.78	40.1	40.1	40.5
3345	Navigational, measuring, medical & control instruments mfg - Fabr. d'instruments de navigation, mesure, commande, médicaux	7.8	9.5	9.2	1,183.43	1,141.10	1,295.83	27.64	27.23	32.33	42.8	41.9	40.1
3351	Electric lighting equip. mfg - Fabr. matériel électrique d'éclairage	2.7	2.6	2.0	894.86	922.06	1,012.60	22.22	22.90	24.64	40.3	40.3	41.1
3352	Household appliance mfg - Fabrication d'appareils ménagers	2.7	2.8	2.1	913.85	958.57	1,079.32	24.16	25.43	26.49	37.8	37.7	40.7
3353	Electrical equipment mfg - Fabrication de matériel électrique	6.9	6.5	5.0	1,051.15	1,106.91	1,155.01	26.99	28.86	28.08	38.9	38.4	41.1
3359	Other electrical equipment & component manufacturing - Fabr. d'autres types de matériel et de composants électriques	5.6	5.6	4.5	1,069.42	1,150.29	1,199.88	27.25	29.71	28.97	39.2	38.7	41.4
336	Transportation equipment mfg - Fabr. de matériel de transport	52.7	49.8	52.9	1,325.85	1,311.08	1,229.15	33.45	33.98	30.75	39.6	38.6	40.0
3361	Motor vehicle mfg - Fabrication de véhicules automobiles	5.4	4.3	5.8	1,867.37	1,808.27	1,550.86	45.99	46.00	37.55	40.6	39.3	41.3
3363	Motor vehicle parts mfg - Fabr. de pièces pour véhicules auto.	20.7	19.5	20.9	1,208.36	1,229.36	1,204.79	30.96	32.91	29.85	39.0	37.4	40.4
3364	Aerospace product & parts manufacturing - Fabrication de produits aérospatiaux et de leurs pièces	18.5	18.2	17.7	1,360.17	1,347.17	1,235.09	33.28	33.02	30.91	40.9	40.8	40.0
3371	Household & institutional furniture & kitchen cabinet mfg - Fabr. meubles de maison, d'étab. instit. et d'armoires de cuisine	13.1	13.0	10.2	834.68	831.79	831.30	20.92	20.88	21.44	39.9	39.8	38.8
3372	Office furniture (including fixtures) manufacturing - Fabr. de meubles de bureau, y compris les articles d'ameublement	6.5	6.4	5.0	959.19	998.06	1,011.23	24.04	25.05	25.99	39.9	39.8	38.9
3391	Medical equipment & supplies manufacturing - Fabrication de fournitures et matériel médicaux	3.3	4.0	4.9	931.65	897.23	992.29	22.68	22.15	24.63	41.1	40.5	40.3
3399	Other miscellaneous mfg - Autres activités diverses de fabrication	9.2	10.9	14.4	855.73	827.56	871.45	21.49	20.99	22.45	39.8	39.4	38.8

* Refer to survey overview. - Voir l'aperçu de l'enquête.

** Earnings and hours exclude unclassified - La rémunération et les heures excluent les non classifiées

Table 7
Estimates of Employment, Average Hourly Earnings and Hours
for Salaried Employees, by Industry, Canada, Provinces and
Territories.

(Continued - suite)

Tableau 7
Estimations de l'emploi, de la rémunération horaire moyenne
et des heures, pour les employés, par industries, Canada,
provinces et territoires.

		Salaried Employees - Employés											
NAICS	Industry	Employment (in thousands)			Average weekly earnings (including overtime)			Average hourly earnings (including overtime)			Average standard work week		
SCIAN	Industrie	Emploi (en milliers)			Rémunération hebdomadaire moyenne (incluant temps supplémentaire)			Rémunération horaire moyenne (incluant temps supplémentaire)			Semaine moyenne normale de travail		
		Nov. p 2003 Nov. p	Oct. r 2003 Oct. r	Nov. 2002 Nov.	Nov. p 2003 Nov. p	Oct. r 2003 Oct. r	Nov. 2002 Nov.	Nov. p 2003 Nov. p	Oct. r 2003 Oct. r	Nov. 2002 Nov.	Nov. p 2003 Nov. p	Oct. r 2003 Oct. r	Nov. 2002 Nov.
CANADA													
11-33N Goods producing industries - Branche productrice de biens		663.5	707.3	718.9	\$1,066.47	\$1,050.91	\$1,074.56	\$26.92	\$26.71	\$27.33	39.6	39.4	39.3
41-45N Trade - Commerce		543.0	551.0	570.5	875.11	876.37	864.95	22.41	22.35	22.03	39.1	39.2	39.3
41	Wholesale Trade - Commerce de gros	321.3	320.1	336.1	981.29	983.62	952.28	25.03	24.99	24.26	39.2	39.4	39.3
4152	New motor vehicle parts & accessories whl-dist - Gros-dist de pièces, d'accessoires neufs pour véhicules automobiles	15.4	16.2	17.8	957.86	948.37	840.92	23.89	23.82	20.92	40.1	39.8	40.2
4161	Electrical, plumbing, heating & a/c equipment & supplies whl-dist - Gros-dist matériel et fourn. élec., plomberie, chauffage, climat.	14.5	15.2	16.1	1,012.58	984.10	869.09	25.13	24.64	21.46	40.3	39.9	40.5
4163	Lumber, millwork, hardware & other building supplies whl-dist - Gros-dist bois d'oeuvre, menui. préfab., quincc., fourn. construc.	21.5	23.1	25.0	959.75	936.62	844.65	23.90	23.58	21.00	40.2	39.7	40.2
417	Machinery, equipment & supplies whl-dist - Gros-dist de machines, de matériel et de fournitures	108.6	102.3	115.4	1,042.28	1,062.55	1,071.56	26.88	26.61	28.08	38.8	39.9	38.2
4171	Farm, lawn & garden machinery & equipment whl-dist - Gros-dist de machines, matériel pour l'agri., pelouses et jardinage	8.0	7.5	8.9	931.17	935.70	936.76	24.28	24.16	24.36	38.4	38.7	38.5
4172	Const., forestry, mining & indus. mach. equip. & suppl. whl-dist - Gros-dist mach., matériel, fourn. indus., const., forest., minière	30.7	28.3	36.1	1,041.83	1,034.72	983.65	26.69	26.07	24.86	39.0	39.7	39.6
4173	Computer & communications equipment & supplies whl-dist - Gros-dist d'ordinateurs et de matériel de communication	41.8	40.7	39.4	1,049.85	1,116.96	1,229.91	27.13	27.61	33.62	38.7	40.5	36.6
4179	Other machinery, equipment & supplies whl-dist - Gros-dist d'autres machines, matériel et fournitures	28.1	25.8	31.1	1,062.98	1,043.92	1,011.25	27.47	26.27	26.30	38.7	39.7	38.4
418	Miscellaneous whl-dist - Gros-dist de produits divers	40.2	40.5	40.3	928.91	925.60	847.88	23.36	23.69	21.31	39.8	39.1	39.8
4181	Recyclable material whl-dist - Gros-dist de matières recyclables	6.1	6.2	6.2	871.56	867.65	747.38	22.47	22.68	19.13	38.8	38.2	39.1
4182	Paper, paper product & disposable plastic product whl-dist - Gros-dist de papier, produits du papier et de plastique jetables	7.8	7.6	7.7	890.46	906.90	856.47	22.11	23.07	21.49	40.3	39.3	39.9
4183	Agricultural supplies whl-dist - Gros-dist de fournitures agricoles	5.4	5.7	5.0	925.97	923.81	907.14	22.79	23.61	22.67	40.6	39.1	40.0
4184	Chemical (except agricultural) & allied product whl-dist - Gros-dist de produits chimiques et analogues, sauf agricoles	5.0	5.0	5.1	1,235.60	1,195.31	1,078.00	29.10	28.37	26.23	42.5	42.1	41.1
4189	Other miscellaneous whl-dist - Gros-dist d'autres produits divers	16.0	15.9	16.3	874.63	873.09	791.44	22.57	22.79	20.01	38.8	38.3	39.6
419	Wholesale agents & brokers - Agents, courtiers commerce de gros	15.0	15.3	16.3	1,059.91	1,053.93	993.79	25.36	26.34	24.47	41.8	40.0	40.6
44-45	Retail trade - Commerce de détail	221.6	230.9	234.4	721.14	727.71	739.70	18.57	18.66	18.84	38.8	39.0	39.3
441	Motor vehicle & parts dealers - Marchands de véhicules automobiles et de leurs pièces	40.3	46.4	45.2	913.03	922.61	849.83	22.49	22.78	20.70	40.6	40.5	41.1
4411	Automobile dealers - Marchands d'automobiles	31.4	36.0	35.8	984.98	1,003.43	910.21	23.86	24.47	21.94	41.3	41.0	41.5
4413	Automotive parts, accessories & tire stores - Magasins de pièces, de pneus et d'accessoires pour véhicules auto.	5.0	5.8	5.3	677.46	646.17	631.89	18.04	17.00	16.22	37.5	38.0	39.0
445	Food & beverage stores - Magasins d'alimentation	59.5	61.0	40.3	631.17	621.67	741.64	16.32	16.00	19.10	38.7	38.9	38.8
4451	Grocery stores - Épiceries	50.7	51.8	34.1	628.61	619.20	744.15	16.33	15.98	19.14	38.5	38.7	38.9
447	Gasoline stations - Stations-service	7.5	7.8	5.3	383.06	432.30	508.42	10.90	12.16	13.66	35.1	35.6	37.2
4531	Florists - Fleuristes	1.2	1.1	2.1	756.61	791.68	616.22	19.48	19.76	16.30	38.8	40.1	37.8
4532	Office supplies, stationery & gift stores - Magasins de fournitures de bureau, de papeterie et de cadeaux	4.5	4.1	7.5	657.88	693.40	551.18	16.90	17.28	14.11	38.9	40.1	39.1
4533	Used merchandise stores - Magasins de marchandises d'occasion	1.6	1.5	2.2	961.76	1,030.85	867.49	25.40	26.50	22.11	37.9	38.9	39.2
4539	Other miscellaneous stores retailers - Autres mag. de détail divers	3.0	2.9	4.9	711.84	748.46	620.87	17.66	18.17	15.45	40.3	41.2	40.2
4541	Electronic shopping & mail-order houses - Entreprises de télémarketing et de vente par correspondance	1.4	1.1	2.2	1,108.44	982.54	923.58	27.48	25.04	23.25	40.3	39.2	39.7
4542	Vending machine operators - Exploitants de distribu. automatiques	0.6	0.6	1.0	801.64	828.13	653.87	19.62	19.86	16.00	40.9	41.7	40.9
4543	Direct selling establishments - Établissements de vente directe	5.2	4.7	7.1	1,064.51	1,110.01	986.02	25.98	27.24	24.73	41.0	40.8	39.9
48-49 Transportation & warehousing - Transport et entreposage		219.4	218.7	219.4	838.48	839.72	866.19	20.80	20.92	21.89	40.3	40.1	39.6
482	Rail transportation - Transport ferroviaire	19.1	18.8	20.4	984.30	981.58	994.49	25.02	24.73	26.45	39.3	39.7	37.6
484	Truck transportation - Transport par camion	24.6	24.5	32.5	804.41	766.33	789.23	18.44	17.88	18.37	43.6	42.9	43.0
4841	General freight trucking - Transport par camion de marchandises diverses	13.7	13.5	18.5	812.00	766.08	795.99	18.63	17.88	18.58	43.6	42.9	42.8
4842	Specialized freight trucking - Transport par camion de marchandises spéciales	10.9	11.0	14.0	794.86	766.63	780.34	18.20	17.88	18.09	43.7	42.9	43.1
485	Transit & ground passenger transportation - Transport en commun et transport terrestre de voyageurs	13.6	14.8	12.0	856.50	816.14	946.19	21.24	20.63	23.40	40.3	39.6	40.4
4851	Urban transit systems - Services urbains de transport en commun	6.7	7.0	6.5	1,046.64	1,014.58	1,132.87	24.15	23.70	26.73	43.3	42.8	42.4
4853	Taxi & limousine service - Services de taxi et de limousine	1.9	2.1	1.7	535.79	516.05	573.61	15.18	14.89	15.41	35.3	34.6	37.2

* Refer to survey overview. - Voir l'aperçu de l'enquête.

** Earnings and hours exclude unclassified - La rémunération et les heures excluent les non classifiées

Table 7
Estimates of Employment, Average Hourly Earnings and Hours
for Salaried Employees, by Industry, Canada, Provinces and
Territories.

(Continued - suite)

Tableau 7
Estimations de l'emploi, de la rémunération horaire moyenne
et des heures, pour les employés, par industries, Canada,
provinces et territoires.

		Salaried Employees - Employés											
NAICS	Industry	Employment (in thousands)			Average weekly earnings (including overtime)			Average hourly earnings (including overtime)			Average standard work week		
SCIAN	Industrie	Emploi (en milliers)			Rémunération hebdomadaire moyenne (incluant temps supplémentaire)			Rémunération horaire moyenne (incluant temps supplémentaire)			Semaine moyenne normale de travail		
		Nov. p 2003 Nov. p	Oct. r 2003 Oct. r	Nov. 2002 Nov.	Nov. p 2003 Nov. p	Oct. r 2003 Oct. r	Nov. 2002 Nov.	Nov. p 2003 Nov. p	Oct. r 2003 Oct. r	Nov. 2002 Nov.	Nov. p 2003 Nov. p	Oct. r 2003 Oct. r	Nov. 2002 Nov.
CANADA													
4854	School & employee bus transportation - Transport scolaire et transport d'employés par autobus	3.6	4.0	2.7	\$697.46	\$650.22	\$738.07	\$18.22	\$17.49	\$19.28	38.3	37.2	38.3
488	Support activities for transport. - Activités de soutien au transport	40.4	39.5	31.9	890.71	927.88	924.72	22.56	23.60	23.20	39.5	39.3	39.9
4881	Support activities for air transportation - Activités de soutien au transport aérien	9.0	8.6	6.6	877.71	932.39	907.38	21.57	22.80	21.54	40.7	40.9	42.1
4884	Support activities for road transportation - Activités de soutien au transport routier	10.1	9.8	7.9	726.17	728.68	765.79	18.15	18.44	19.07	40.0	39.5	40.2
4885	Freight transportation arrangement - Intermédiaires en transport de marchandises	12.9	12.9	10.6	1,059.88	1,137.49	1,124.60	27.80	30.02	29.00	38.1	37.9	38.8
492	Couriers & messengers - Messageries et services de messagers	23.9	23.4	24.7	715.96	695.84	755.38	18.36	17.82	19.50	39.0	39.0	38.7
4921	Couriers - Messageries	19.7	19.2	20.4	671.77	654.22	713.89	17.22	16.75	18.39	39.0	39.1	38.8
4922	Locals messengers & local delivery - Services locaux de messagers et de livraison	4.1	4.2	4.3	926.20	887.84	951.53	23.83	22.77	24.81	38.9	39.0	38.4
51	Information & cultural industries - Industrie de l'information et industrie culturelle	188.2	181.5	183.3	975.37	988.56	969.26	24.93	25.08	25.11	39.1	39.4	38.6
513	Broadcasting & telecommuni. - Radiotélévision et télécommuni.	89.2	93.2	98.5	986.13	966.06	954.10	24.16	24.11	24.68	40.8	40.1	38.7
5133	Telecommunications - Télécommunications	62.9	65.5	67.0	961.06	952.52	945.57	23.67	23.95	24.26	40.6	39.8	39.0
52	Finance & insurance - Finance et assurances	417.1	402.5	406.5	935.50	924.28	945.45	25.44	25.17	25.19	36.8	36.7	37.5
522	Credit intermediation & related activities - Intermédiation financière et activités connexes	222.7	210.3	219.7	898.94	889.97	948.27	24.93	24.93	25.26	36.1	35.7	37.5
5221	Depository credit intermediation - Intermédiation financière par le biais de dépôts	189.0	179.5	186.7	909.23	900.76	949.92	25.28	25.28	25.30	36.0	35.6	37.5
524	Insurance carriers & related activities - Sociétés d'assurance et activités connexes	136.5	139.0	132.5	839.62	832.50	858.57	22.60	22.20	23.43	37.1	37.5	36.7
5241	Insurance carriers - Sociétés d'assurance	77.5	78.7	79.8	867.77	859.25	881.45	23.10	22.70	23.92	37.6	37.8	36.9
5242	Agencies, brokerages & other insurance related activities - Agences et courtiers d'assur. et autres activités liées à l'assur.	58.9	60.3	52.7	802.59	797.60	823.90	21.93	21.52	22.67	36.6	37.1	36.3
53	Real estate & rental & leasing - Services immobiliers et services de location et de location à bail	91.0	91.6	83.6	794.68	773.17	772.25	21.41	21.03	20.26	37.1	36.8	38.1
531	Real estate - Services immobiliers	68.4	71.8	59.0	750.57	757.68	743.90	20.59	21.01	19.66	36.5	36.1	37.8
5311	Lessors of real estate - Bailleurs de biens immobiliers	38.6	40.6	33.9	683.96	694.72	682.07	18.87	19.37	18.24	36.2	35.9	37.4
5312	Offices of real estate agents & brokers - Bureau d'agents et de courtiers immobiliers	10.3	10.7	8.9	983.80	979.64	933.57	26.18	26.41	23.78	37.6	37.1	39.3
5313	Activities related to real estate - Activités liées à l'immobiliers	19.6	20.4	16.2	759.55	766.19	769.44	20.92	21.32	20.28	36.3	35.9	37.9
532	Rental & leasing services - Services de location et location à bail	20.8	18.3	22.7	917.88	822.23	837.99	23.54	20.96	21.62	39.0	39.2	38.8
5321	Automotive equipment rental & leasing - Location et location à bail de matériel automobile	5.8	5.0	6.1	1,006.70	897.37	929.45	25.75	22.81	23.60	39.1	39.3	39.4
5322	Consumer goods rental - Location de biens de consommation	7.6	6.7	8.7	462.90	419.98	474.46	13.24	11.87	13.36	35.0	35.4	35.5
5324	Commercial & industrial machinery & equipment rental & leasing - Location, loc. à bail de machines, matériel d'usage comm., indus.	6.7	5.9	7.0	1,361.26	1,215.05	1,218.39	31.33	27.93	28.78	43.4	43.5	42.3
54	Professional, scientific & technical services - Services professionnels, scientifiques et techniques	366.0	359.4	400.2	1,044.99	1,045.51	1,019.88	27.35	27.46	26.70	38.2	38.1	38.2
5413	Architectural, engineering & related services - Architecture, génie et services connexes	70.7	71.2	82.9	1,061.65	1,063.76	1,074.77	28.13	28.16	27.19	37.7	37.8	39.5
56	Admin. & support, waste managemt. & remediation services - Services admin., soutien, gestion des déchets, assainissem.	147.1	142.4	162.2	898.64	845.79	822.30	22.49	21.41	21.20	39.9	39.5	38.8
561	Admin. & support services - Services administratifs et de soutien	137.6	133.4	151.8	894.19	838.58	815.29	22.37	21.26	21.06	40.0	39.5	38.7
5611	Office administrative services - Services administratifs de bureau	23.8	22.4	25.9	1,252.43	1,217.25	1,118.86	30.31	29.00	28.14	41.3	42.0	39.8
5613	Employment services - Services d'emploi	31.4	29.2	37.4	978.99	941.32	855.78	26.09	24.90	22.85	37.5	37.8	37.5
5616	Investigation & security services - Services d'enquêtes et sécurité	17.8	16.8	21.4	677.96	664.44	659.23	17.31	16.79	17.27	39.2	39.6	38.2
5617	Services to buildings & dwellings - Services relatifs aux bâtiments et aux logements	28.4	29.7	30.9	650.01	588.06	608.20	15.94	15.15	15.98	40.8	38.8	38.1
611N	Education special - Éducation spéciale	500.1	487.8	493.3	1,016.46	975.95	1,005.72	27.55	26.69	27.05	36.9	36.6	37.2

* Refer to survey overview. - Voir l'aperçu de l'enquête.

** Earnings and hours exclude unclassified - La rémunération et les heures excluent les non classifiées

Table 7
Estimates of Employment, Average Hourly Earnings and Hours
for Salaried Employees, by Industry, Canada, Provinces and
Territories.

(Continued - suite)

Tableau 7
Estimations de l'emploi, de la rémunération horaire moyenne
et des heures, pour les employés, par industries, Canada,
provinces et territoires.

		Salaried Employees - Employés											
NAICS	Industry	Employment (in thousands)			Average weekly earnings (including overtime)			Average hourly earnings (including overtime)			Average standard work week		
SCIAN	Industrie	Emploi (en milliers)			Rémunération hebdomadaire moyenne (incluant temps supplémentaire)			Rémunération horaire moyenne (incluant temps supplémentaire)			Semaine moyenne normale de travail		
		Nov. p 2003 Nov. p	Oct. r 2003 Oct. r	Nov. 2002 Nov.	Nov. p 2003 Nov. p	Oct. r 2003 Oct. r	Nov. 2002 Nov.	Nov. p 2003 Nov. p	Oct. r 2003 Oct. r	Nov. 2002 Nov.	Nov. p 2003 Nov. p	Oct. r 2003 Oct. r	Nov. 2002 Nov.
CANADA													
6112	Community colleges & C.E.G.E.P.s - Collèges communautaires et cégeps	55.4	54.4	52.4	\$890.38	\$897.82	\$914.64	\$30.92	\$31.89	\$29.48	28.8	28.2	31.0
6113	Universities - Universités	73.0	72.9	78.4	978.09	925.28	886.13	30.38	28.37	27.65	32.2	32.6	32.0
62	Health care & social assistance - Soins de santé et assistance sociale	240.7	252.6	232.1	777.83	762.72	721.87	20.97	20.60	19.25	37.1	37.0	37.5
621	Ambulatory health care services - Services de soins ambulatoires	79.9	86.8	77.1	750.40	715.26	712.82	19.96	19.04	19.43	37.6	37.6	36.7
6211	Offices of physicians - Cabinets de médecins	21.4	23.5	21.3	736.33	699.06	691.64	18.92	18.03	18.21	38.9	38.8	38.0
6212	Offices of dentists - Cabinets de dentistes	15.0	16.7	14.7	816.40	796.14	793.17	20.61	19.98	19.58	39.6	39.9	40.5
6213	Offices of other health practitioners - Cabinets d'autres praticiens	10.8	11.4	10.3	641.86	615.21	631.17	17.82	16.82	17.77	36.0	36.6	35.5
6214	Out-patient care centres - Centres de soins ambulatoires	17.9	18.7	16.4	808.34	769.66	771.20	22.63	21.76	23.02	35.7	35.4	33.5
622	Hospitals - Hôpitaux	51.6	67.0	52.0	900.55	861.99	851.81	26.43	25.59	23.52	34.1	33.7	36.2
6221	General medical & surgical hospitals - Hôpitaux généraux et hôpitaux de soins chirurgicaux	41.9	56.7	40.2	916.93	870.69	862.09	27.20	26.11	23.63	33.7	33.3	36.5
623	Nursing & residential care facilities - Étab. de soins infirmiers et de soins pour bénéficiaires internes	48.2	36.7	36.8	770.73	765.24	700.05	21.18	20.23	18.67	36.4	37.8	37.5
6231	Nursing care facilities - Établissements de soins infirmiers	23.9	17.9	17.6	742.21	726.40	672.51	20.77	19.63	18.04	35.7	37.0	37.3
6232	Res. devel. handicap, mental health & substance abuse facilities - Étab. rés. pour handicaps, de troubles mentaux, alcool., toxico.	9.2	7.6	7.1	887.90	901.31	851.25	23.90	23.14	22.78	37.1	38.9	37.4
6233	Community care facilities for the elderly - Établissements communautaires de soins pour personnes âgées	10.0	7.5	8.0	722.06	718.10	629.92	19.44	18.56	16.79	37.1	38.7	37.5
6239	Other residential care facilities - Autres établissements de soins pour bénéficiaires internes	5.1	3.8	4.1	787.34	770.23	692.05	21.52	20.40	17.96	36.6	37.8	38.5
624	Social assistance - Assistance sociale	60.9	62.1	66.4	715.46	720.42	642.70	18.09	18.27	16.29	39.5	39.4	39.5
6241	Individual & family services - Services individuels et familiaux	34.0	34.4	36.3	741.82	746.29	672.79	18.13	18.43	16.45	40.9	40.5	40.9
6243	Vocational rehabilitation services - Services de réadaptation professionnelle	8.5	8.7	9.2	744.32	742.15	696.35	19.17	19.27	17.57	38.8	38.5	39.6
6244	Child day-care services - Services de garderie	16.8	17.4	19.0	643.41	654.47	554.71	17.21	17.25	15.18	37.4	37.9	36.5
71	Arts, entertainment & recreation - Arts, spectacles et loisirs	45.5	44.2	48.3	736.26	708.64	786.58	18.51	18.20	19.75	39.8	38.9	39.8
712	Heritage institutions - Établissements du patrimoine	5.4	5.2	4.8	726.31	698.71	784.15	20.86	20.69	20.96	34.8	33.8	37.4
713	Amusement, gambling & recreation industries - Divertissement, loisirs et jeux de hasard et loteries	32.2	31.8	31.4	642.49	614.47	735.02	16.12	15.75	18.38	39.8	39.0	40.0
7132	Gambling industries - Jeux de hasard et loteries	7.2	6.9	7.1	728.01	713.47	1,004.34	18.79	18.62	25.42	38.7	38.3	39.5
7139	Other amusement & recreation industries - Autres services de divertissement et de loisirs	23.4	23.4	22.9	616.91	588.24	652.65	15.19	14.81	16.16	40.6	39.7	40.4
72	Accommodation & food services - Hébergement et services de restauration	84.4	93.2	84.7	531.40	514.69	553.03	13.57	13.49	13.83	39.2	38.1	40.0
721	Accommodation services - Services d'hébergement	23.4	24.6	25.0	570.24	579.74	625.92	14.36	14.14	15.51	39.7	41.0	40.4
7211	Traveller accommodation - Hébergement des voyageurs	22.1	22.8	23.0	568.86	577.09	623.94	14.32	14.03	15.47	39.7	41.1	40.3
722	Food services & drinking places - Services de restauration et débits de boissons	61.1	68.6	59.8	516.52	491.35	522.54	13.26	13.24	13.12	39.0	37.1	39.8
7221	Full-service restaurants - Restaurants à service complet	30.1	33.8	28.6	500.62	480.44	512.15	13.15	13.21	13.12	38.1	36.4	39.0
7222	Limited-service eating places - Établissements de restauration à service restreint	21.8	24.5	22.0	501.99	471.51	502.93	12.82	12.74	12.72	39.2	37.0	39.5
81	Other services (except public administration) - Autres services, sauf les administrations publiques	176.2	186.2	130.0	732.69	709.14	779.71	19.67	19.01	20.35	37.3	37.3	38.3
811	Repair & maintenance - Réparation et entretien	49.6	55.1	30.7	792.33	767.41	844.97	20.00	19.20	21.14	39.6	40.0	40.0
8111	Automotive repair & maintenance - Réparation et entretien de véhicules automobiles	23.7	25.9	10.4	543.82	551.33	671.55	14.09	13.83	16.87	38.6	39.9	39.8
8113	Comm. & ind. mach. & equip. (exc. auto. & electro.) repair & mtnt. - Répar. et entretien mach., mat. comm., ind., sauf auto., électro.	10.0	11.6	7.7	1,008.48	933.07	864.54	24.98	23.55	21.75	40.4	39.6	39.8
8114	Personal & household goods repair & maintenance - Réparation et entretien d'articles personnels et ménagers	5.5	6.2	4.0	825.77	769.01	708.06	20.82	19.28	17.90	39.7	39.9	39.6
812	Personal & laundry services - Services personnels et services de blanchissage	23.2	24.4	14.5	527.60	510.60	586.91	14.11	13.48	15.37	37.4	37.9	38.2
8121	Personal care services - Services de soins personnels	12.8	13.4	8.0	466.33	452.21	500.38	12.61	12.24	13.46	37.0	36.9	37.2

* Refer to survey overview. - Voir l'aperçu de l'enquête.

** Earnings and hours exclude unclassified - La rémunération et les heures excluent les non classifiées

Table 7
Estimates of Employment, Average Hourly Earnings and Hours
for Salaried Employees, by Industry, Canada, Provinces and
Territories.

(Continued - suite)

Tableau 7
Estimations de l'emploi, de la rémunération horaire moyenne
et des heures, pour les employés, par industries, Canada,
provinces et territoires.

		Salaried Employees - Employés											
NAICS	Industry	Employment (in thousands)			Average weekly earnings (including overtime)			Average hourly earnings (including overtime)			Average standard work week		
SCIAN	Industrie	Emploi (en milliers)			Rémunération hebdomadaire moyenne (incluant temps supplémentaire)			Rémunération horaire moyenne (incluant temps supplémentaire)			Semaine moyenne normale de travail		
		Nov. p 2003 Nov. p	Oct. r 2003 Oct. r	Nov. 2002 Nov.	Nov. p 2003 Nov. p	Oct. r 2003 Oct. r	Nov. 2002 Nov.	Nov. p 2003 Nov. p	Oct. r 2003 Oct. r	Nov. 2002 Nov.	Nov. p 2003 Nov. p	Oct. r 2003 Oct. r	Nov. 2002 Nov.
CANADA													
8122	Funeral services - Services funéraires	2.3	2.5	1.4	\$765.84	\$704.94	\$844.53	\$19.56	\$17.13	\$20.04	39.2	41.2	42.1
8123	Dry cleaning & laundry services - Services de nettoyage à sec et de blanchissage	5.2	5.5	3.3	556.33	544.05	673.52	14.69	14.08	17.40	37.9	38.6	38.7
8129	Other personal services - Autres services personnels	2.9	3.0	1.8	555.47	547.57	609.43	14.99	14.42	15.77	37.1	38.0	38.6
91	Public administration - Administrations publiques	584.5	590.4	558.1	960.83	958.30	932.34	26.32	26.18	25.75	36.5	36.6	36.2
911	Federal government public administration - Administration publique fédérale	251.8	255.5	248.7	1,062.90	1,059.63	1,031.77	28.43	28.30	29.34	37.4	37.4	35.2
912	Provincial & territorial public administration - Administrations publiques provinciales et territoriales	199.9	199.9	196.9	883.09	876.46	838.66	24.41	24.11	23.47	36.2	36.3	35.7
913	Local, municipal & regional public administration - Administrations publiques locales, municipales et régionales	111.1	112.4	96.3	922.38	917.51	908.39	25.76	25.64	22.62	35.8	35.8	40.2
41-91N	Service producing industries - Branche productrice de services	4,086.4	4,048.6	4,041.9	875.54	865.63	863.81	23.38	23.13	23.00	37.4	37.4	37.6
00-91N	Industrial aggregate (including unclassified) - Ensemble des industries y compris les entreprises non classifiées **	4,749.9	4,755.9	4,760.8	902.21	893.18	895.64	23.90	23.68	23.68	37.7	37.7	37.8
NEWFOUNDLAND AND LABRADOR - TERRE-NEUVE ET LABRADOR													
23	Construction - Construction	2.2	2.0	2.3	643.08	635.21	588.96	16.85	16.80	15.45	38.2	37.8	38.1
231	Prime contracting - Entrepreneurs principaux	1.7	1.4	1.6	674.29	658.96	590.15	17.67	17.57	15.55	38.2	37.5	38.0
2312	Building construction - Construction de bâtiments	0.6	0.5	0.5	721.40	715.79	599.37	18.95	19.58	17.02	38.1	36.6	35.2
232	Trade contracting - Entrepreneurs spécialisés	0.6	0.5	0.7	554.58	571.46	586.13	14.54	14.77	15.21	38.1	38.7	38.5
2324	Building interior finishing work - Finition intérieure de bâtiments	0.1	0.1	0.1	417.99	450.84	542.68	11.09	11.82	14.11	37.7	38.2	38.5
2325	Bldg equipment installation - Installation d'équipements techniq.	0.3	0.2	0.3	580.92	600.48	570.90	15.15	15.39	14.81	38.3	39.0	38.5
31-33	Manufacturing - Fabrication	3.8	5.1	3.9	871.91	735.32	942.53	24.01	20.36	24.60	36.3	36.1	38.3
	Non-durable goods - Biens non durables	3.1	4.3	3.2	871.86	715.53	942.68	24.46	20.08	24.73	35.6	35.6	38.1
	Durable goods - Biens durables	0.7	0.7	0.7	872.14	850.64	941.86	22.24	21.84	24.01	39.2	38.9	39.2
311	Food manufacturing - Fabrication d'aliments	1.8	3.0	2.0	668.88	552.67	824.09	20.27	16.23	21.96	33.0	34.0	37.5
11-33N	Goods producing industries - Branche productrice de biens	7.9	10.0	9.8	902.65	863.72	934.90	23.88	23.32	24.38	37.8	37.0	38.4
41-45N	Trade - Commerce	5.8	6.3	6.5	767.61	747.52	764.13	20.01	19.50	19.53	38.4	38.3	39.1
41	Wholesale Trade - Commerce de gros	2.4	2.5	2.8	826.56	816.72	796.88	21.63	21.37	20.40	38.2	38.2	39.1
417	Machinery, equipment & supplies whl-dist - Gros-dist de machines, de matériel et de fournitures	0.7	0.6	0.8	936.81	953.41	940.83	24.02	24.24	24.49	39.0	39.3	38.4
4179	Other machinery, equipment & supplies whl-dist - Gros-dist d'autres machines, matériel et fournitures	0.2	0.2	0.2	991.48	970.81	871.15	25.57	24.77	22.66	38.8	39.2	38.4
4189	Other miscellaneous whl-dist - Gros-dist d'autres produits divers	0.1	0.1	0.1	596.96	569.80	644.29	16.61	15.83	16.72	35.9	36.0	38.5
44-45	Retail trade - Commerce de détail	3.3	3.8	3.7	724.65	701.77	739.37	18.84	18.27	18.88	38.5	38.4	39.2
4411	Automobile dealers - Marchands d'automobiles	0.6	0.6	0.6	715.90	690.50	685.84	17.86	17.15	16.93	40.1	40.3	40.5
4412	Other motor vehicle dealers - Marchands d'autres véhicules auto.	0.1	0.1	0.1	708.23	698.56	607.13	18.55	18.18	15.57	38.2	38.4	39.0
445	Food & beverage stores - Magasins d'alimentation	1.1	1.4	0.9	687.88	658.99	783.22	17.89	17.19	19.02	38.5	38.3	41.2
4451	Grocery stores - Épiceries	1.0	1.3	0.9	675.21	650.16	775.43	17.87	17.16	18.87	37.8	37.9	41.1
48-49	Transportation & warehousing - Transport et entreposage	3.1	3.1	2.7	818.58	813.06	803.53	20.18	20.21	20.57	40.6	40.2	39.1
484	Truck transportation - Transport par camion	0.2	0.3	0.3	676.44	649.75	754.31	15.79	15.42	17.81	42.8	42.1	42.3
4841	General freight trucking - Transport par camion de marchandises diverses	0.1	0.1	0.1	846.65	801.13	804.28	19.72	18.99	18.75	42.9	42.2	42.9
4842	Specialized freight trucking - Transport par camion de marchandises spéciales	0.1	0.1	0.1	500.06	500.56	705.09	11.70	11.89	16.86	42.8	42.1	41.8
522	Credit intermediation & related activities - Intermédiation financière et activités connexes	2.8	2.6	2.9	990.96	979.92	1,035.56	27.14	27.31	27.45	36.5	35.9	37.7

* Refer to survey overview. - Voir l'aperçu de l'enquête.

** Earnings and hours exclude unclassified - La rémunération et les heures excluent les non classifiées

Table 7
Estimates of Employment, Average Hourly Earnings and Hours
for Salaried Employees, by Industry, Canada, Provinces and
Territories.

(Continued - suite)

Tableau 7
Estimations de l'emploi, de la rémunération horaire moyenne
et des heures, pour les employés, par industries, Canada,
provinces et territoires.

		Salaried Employees - Employés											
NAICS	Industry	Employment (in thousands)			Average weekly earnings (including overtime)			Average hourly earnings (including overtime)			Average standard work week		
SCIAN	Industrie	Emploi (en milliers)			Rémunération hebdomadaire moyenne (incluant temps supplémentaire)			Rémunération horaire moyenne (incluant temps supplémentaire)			Semaine moyenne normale de travail		
		Nov. p 2003 Nov. p	Oct. r 2003 Oct. r	Nov. 2002 Nov.	Nov. p 2003 Nov. p	Oct. r 2003 Oct. r	Nov. 2002 Nov.	Nov. p 2003 Nov. p	Oct. r 2003 Oct. r	Nov. 2002 Nov.	Nov. p 2003 Nov. p	Oct. r 2003 Oct. r	Nov. 2002 Nov.
NEWFOUNDLAND AND LABRADOR - TERRE-NEUVE ET LABRADOR													
5221	Depository credit intermediation - Intermédiation financière par le biais de dépôts	2.4	2.2	2.5	\$1,024.78	\$1,013.43	\$1,048.28	\$28.05	\$28.24	\$27.75	36.5	35.9	37.8
5413	Architectural, engineering & related services - Architecture, génie et services connexes	0.8	0.8	1.0	1,097.06	1,063.77	1,052.82	28.81	27.93	26.68	38.1	38.1	39.5
561	Admin. & support services - Services administratifs et de soutien	1.4	1.4	1.6	806.02	734.95	688.63	20.88	19.60	19.03	38.6	37.5	36.2
5613	Employment services - Services d'emploi	0.1	0.1	0.1	1,302.26	1,223.79	1,170.78	30.14	28.90	27.48	43.2	42.3	42.6
5616	Investigation & security services - Services d'enquêtes et sécurité	0.3	0.3	0.4	856.47	810.81	734.98	21.42	20.24	19.76	40.0	40.1	37.2
5617	Services to buildings & dwellings - Services relatifs aux bâtiments et aux logements	0.5	0.6	0.6	632.78	578.57	568.02	18.36	17.50	17.32	34.5	33.1	32.8
62	Health care & social assistance - Soins de santé et assistance sociale	3.3	3.5	3.4	684.17	661.88	643.54	18.25	17.45	15.79	37.5	37.9	40.7
621	Ambulatory health care services - Services de soins ambulatoires	1.0	1.2	1.0	556.24	539.87	519.38	16.35	15.59	15.60	34.0	34.6	33.3
6211	Offices of physicians - Cabinets de médecins	0.2	0.3	0.2	688.60	653.90	583.45	19.12	18.12	17.33	36.0	36.1	33.7
6212	Offices of dentists - Cabinets de dentistes	0.1	0.1	0.1	539.50	530.71	464.51	17.14	16.46	15.78	31.5	32.3	29.4
622	Hospitals - Hôpitaux	0.5	0.7	0.5	788.43	758.10	826.10	20.37	19.77	17.34	38.7	38.4	47.6
6221	General medical & surgical hospitals - Hôpitaux généraux et hôpitaux de soins chirurgicaux	0.5	0.7	0.5	793.24	762.34	835.31	20.39	19.80	17.33	38.9	38.5	48.2
623	Nursing & residential care facilities - Étab. de soins infirmiers et de soins pour bénéficiaires internes	0.6	0.4	0.5	673.21	656.12	686.09	19.06	17.94	16.71	35.3	36.6	41.1
6231	Nursing care facilities - Établissements de soins infirmiers	0.4	0.3	0.4	673.90	660.11	699.41	19.21	18.11	16.90	35.1	36.5	41.4
713	Amusement, gambling & recreation industries - Divertissement, loisirs et jeux de hasard et loteries	0.3	0.4	0.3	657.30	604.93	632.35	18.42	17.26	17.55	35.7	35.0	36.0
72	Accommodation & food services - Hébergement et services de restauration	0.8	1.0	0.8	582.59	531.25	562.26	14.20	14.00	13.99	41.0	38.0	40.2
721	Accommodation services - Services d'hébergement	0.2	0.2	0.2	668.30	622.55	715.52	18.48	18.91	22.55	36.2	32.9	31.7
7211	Traveller accommodation - Hébergement des voyageurs	0.1	0.1	0.1	547.14	533.62	690.07	13.26	12.59	17.08	41.3	42.4	40.4
722	Food services & drinking places - Services de restauration et débits de boissons	0.6	0.7	0.6	560.25	503.74	500.18	13.24	12.76	11.47	42.3	39.5	43.6
7221	Full-service restaurants - Restaurants à service complet	0.2	0.2	0.2	526.41	472.71	512.62	12.15	11.79	10.88	43.3	40.1	47.1
7222	Limited-service eating places - Établissements de restauration à service restreint	0.2	0.3	0.3	559.49	491.07	479.60	13.68	13.01	11.69	40.9	37.8	41.0
7224	Drinking places (alcoholic beverages) - Débits de boissons (alcoolisées)	0.1	0.1	0.1	518.39	464.69	484.26	10.89	10.59	10.44	47.6	43.9	46.4
81	Other services (except public administration) - Autres services, sauf les administrations publiques	2.9	3.0	2.2	569.19	565.26	622.78	16.63	16.35	17.72	34.2	34.6	35.1
811	Repair & maintenance - Réparation et entretien	0.5	0.5	0.3	706.82	671.62	692.70	19.38	18.13	18.47	36.5	37.0	37.5
8111	Automotive repair & maintenance - Réparation et entretien de véhicules automobiles	0.3	0.3	0.1	373.95	396.34	522.27	11.67	11.88	14.74	32.1	33.4	35.4
812	Personal & laundry services - Services personnels et services de blanchissage	0.3	0.3	0.2	504.26	497.19	500.46	13.78	13.43	13.17	36.6	37.0	38.0
8121	Personal care services - Services de soins personnels	0.2	0.2	0.1	424.10	410.58	458.59	11.81	11.39	12.29	35.9	36.0	37.3
41-91N	Service producing industries - Branche productrice de services	58.6	58.8	60.8	803.77	785.23	777.00	22.36	21.72	21.36	35.9	36.2	36.4
00-91N	Industrial aggregate (including unclassified) - Ensemble des industries y compris les entreprises non classifiées **	66.5	68.8	70.6	815.48	796.60	798.94	22.55	21.95	21.79	36.2	36.3	36.7
PRINCE EDWARD ISLAND - ÎLE-DU-PRINCE-ÉDOUARD													
2312	Building construction - Construction de bâtiments	0.3	0.2	0.2	579.63	581.92	577.60	15.78	16.53	16.38	36.7	35.2	35.3
232	Trade contracting - Entrepreneurs spécialisés	0.2	0.2	0.2	496.16	501.31	561.75	13.06	13.04	14.60	38.0	38.5	38.5
2325	Bldg equipment installation - Installation d'équipements techniq.	0.1	0.1	0.1	587.07	579.46	639.98	15.35	14.99	16.56	38.2	38.6	38.6

* Refer to survey overview. - Voir l'aperçu de l'enquête.

** Earnings and hours exclude unclassified - La rémunération et les heures excluent les non classifiées

Table 7

Estimates of Employment, Average Hourly Earnings and Hours for Salaried Employees, by Industry, Canada, Provinces and Territories.

(Continued - suite)

Tableau 7

Estimations de l'emploi, de la rémunération horaire moyenne et des heures, pour les employés, par industries, Canada, provinces et territoires.

		Salaried Employees - Employés											
NAICS	Industry	Employment (in thousands)			Average weekly earnings (including overtime)			Average hourly earnings (including overtime)			Average standard work week		
SCIAN	Industrie	Emploi (en milliers)			Rémunération hebdomadaire moyenne (incluant temps supplémentaire)			Rémunération horaire moyenne (incluant temps supplémentaire)			Semaine moyenne normale de travail		
		Nov. p 2003 Nov. p	Oct. r 2003 Oct. r	Nov. 2002 Nov.	Nov. p 2003 Nov. p	Oct. r 2003 Oct. r	Nov. 2002 Nov.	Nov. p 2003 Nov. p	Oct. r 2003 Oct. r	Nov. 2002 Nov.	Nov. p 2003 Nov. p	Oct. r 2003 Oct. r	Nov. 2002 Nov.
PRINCE EDWARD ISLAND - ÎLE-DU-PRINCE-ÉDOUARD													
31-33	Manufacturing - Fabrication	1.2	1.6	1.2	\$710.76	\$601.50	\$814.63	\$18.67	\$15.84	\$21.17	38.1	38.0	38.5
	Durable goods - Biens durables	0.5	0.5	0.4	824.70	782.87	841.67	21.27	20.30	21.93	38.8	38.6	38.4
11-33N	Goods producing industries - Branche productrice de biens	2.3	2.7	2.3	716.29	673.84	758.53	18.45	17.48	19.83	38.8	38.6	38.3
41-45N	Trade - Commerce	1.7	1.8	2.0	659.02	675.52	727.44	17.38	17.79	18.73	37.9	38.0	38.8
44-45	Retail trade - Commerce de détail	0.9	1.0	1.0	586.25	596.96	625.02	15.46	15.66	16.44	37.9	38.1	38.0
4451	Grocery stores - Épiceries	0.2	0.2	0.2	525.86	529.48	594.41	13.97	13.88	15.68	37.7	38.1	37.9
48-49	Transportation & warehousing - Transport et entreposage	0.7	0.8	0.6	683.25	682.87	691.66	17.82	18.05	18.07	38.3	37.8	38.3
522	Credit intermediation & related activities - Intermédiation financière et activités connexes	0.7	0.7	0.7	1,036.16	996.00	1,048.21	28.18	27.54	27.70	36.8	36.2	37.8
531	Real estate - Services immobiliers	0.2	0.2	0.2	590.46	615.95	622.38	16.52	17.32	16.96	35.7	35.6	36.7
5311	Lessors of real estate - Bailleurs de biens immobiliers	0.2	0.2	0.1	515.28	551.01	576.57	14.43	15.55	15.93	35.7	35.4	36.2
5413	Architectural, engineering & related services - Architecture, génie et services connexes	0.2	0.2	0.2	521.17	512.87	562.84	13.36	13.27	14.91	39.0	38.7	37.7
6231	Nursing care facilities - Établissements de soins infirmiers	0.2	0.2	0.2	836.16	822.65	757.27	24.75	23.76	22.86	33.8	34.6	33.1
72	Accommodation & food services - Hébergement et services de restauration	0.7	0.8	0.7	500.68	510.03	504.72	12.94	13.36	13.38	38.7	38.2	37.7
721	Accommodation services - Services d'hébergement	0.2	0.2	0.2	579.01	627.77	604.37	15.09	15.49	16.63	38.4	40.5	36.3
722	Food services & drinking places - Services de restauration et débits de boissons	0.5	0.5	0.4	468.11	463.99	450.08	12.05	12.45	11.69	38.8	37.3	38.5
7221	Full-service restaurants - Restaurants à service complet	0.1	0.2	0.1	483.73	504.34	490.50	12.79	13.79	13.33	37.8	36.6	36.8
7222	Limited-service eating places - Établissements de restauration à service restreint	0.3	0.3	0.3	448.37	429.50	424.57	11.58	11.59	11.05	38.7	37.0	38.4
81	Other services (except public administration) - Autres services, sauf les administrations publiques	0.7	0.8	0.6	485.90	484.37	591.82	14.81	14.75	17.59	32.8	32.8	33.6
811	Repair & maintenance - Réparation et entretien	0.1	0.1	0.1	557.16	554.46	622.36	15.55	15.04	16.21	35.8	36.9	38.4
91	Public administration - Administrations publiques	5.5	5.4	4.7	926.73	903.31	824.88	25.14	24.42	22.03	36.9	37.0	37.4
912	Provincial & territorial public administration - Administrations publiques provinciales et territoriales	1.8	1.6	2.0	859.28	831.34	741.91	22.53	21.70	20.09	38.1	38.3	36.9
41-91N	Service producing industries - Branche productrice de services	19.5	19.6	17.9	787.69	770.75	756.46	21.83	21.28	20.81	36.1	36.2	36.4
00-91N	Industrial aggregate (including unclassified) - Ensemble des industries y compris les entreprises non classifiées **	21.8	22.3	20.2	780.13	759.14	756.69	21.45	20.80	20.69	36.4	36.5	36.6
NOVA SCOTIA - NOUVELLE-ÉCOSSE													
231	Prime contracting - Entrepreneurs principaux	1.5	1.2	1.2	773.44	789.64	721.92	20.03	21.13	19.56	38.6	37.4	36.9
2312	Building construction - Construction de bâtiments	1.0	0.8	0.8	686.31	738.45	667.43	17.85	19.76	18.49	38.4	37.4	36.1
232	Trade contracting - Entrepreneurs spécialisés	1.4	1.3	1.5	600.25	629.50	613.17	15.80	16.31	15.88	38.0	38.6	38.6
2321	Site preparation work - Préparation du terrain	0.2	0.2	0.2	552.39	582.69	647.37	14.51	15.09	16.75	38.1	38.6	38.7
2324	Building interior finishing work - Finition intérieure de bâtiments	0.3	0.3	0.3	573.77	594.08	621.98	15.15	15.51	16.18	37.9	38.3	38.4
2325	Bldg equipment installation - Installation d'équipements techniq.	0.6	0.5	0.6	665.58	700.43	628.12	17.53	18.11	16.20	38.0	38.7	38.8
31-33	Manufacturing - Fabrication	7.9	9.5	8.6	970.32	894.28	973.41	24.29	22.64	24.87	39.9	39.5	39.1
	Non-durable goods - Biens non durables	4.9	6.3	5.7	933.43	837.66	950.74	23.43	21.30	24.43	39.8	39.3	38.9
	Durable goods - Biens durables	3.0	3.2	2.9	1,031.18	1,006.50	1,018.22	25.70	25.27	25.73	40.1	39.8	39.6
311	Food manufacturing - Fabrication d'aliments	1.7	2.5	2.1	787.18	636.65	814.80	20.20	16.09	21.57	39.0	39.6	37.8
3117	Seafood product preparation & packaging - Préparation et conditionnement de poissons et fruits de mer	0.7	1.1	1.1	756.19	618.20	730.56	18.81	15.18	19.17	40.2	40.7	38.1

* Refer to survey overview. - Voir l'aperçu de l'enquête.

** Earnings and hours exclude unclassified - La rémunération et les heures excluent les non classifiées

Table 7

Estimates of Employment, Average Hourly Earnings and Hours for Salaried Employees, by Industry, Canada, Provinces and Territories.

(Continued - suite)

Tableau 7

Estimations de l'emploi, de la rémunération horaire moyenne et des heures, pour les employés, par industries, Canada, provinces et territoires.

		Salaried Employees - Employés											
NAICS	Industry	Employment (in thousands)			Average weekly earnings (including overtime)			Average hourly earnings (including overtime)			Average standard work week		
SCIAN	Industrie	Emploi (en milliers)			Rémunération hebdomadaire moyenne (incluant temps supplémentaire)			Rémunération horaire moyenne (incluant temps supplémentaire)			Semaine moyenne normale de travail		
		Nov. p 2003	Oct. r 2003	Nov. 2002	Nov. p 2003	Oct. r 2003	Nov. 2002	Nov. p 2003	Oct. r 2003	Nov. 2002	Nov. p 2003	Oct. r 2003	Nov. 2002
		Nov. p	Oct. r	Nov.	Nov. p	Oct. r	Nov.	Nov. p	Oct. r	Nov.	Nov. p	Oct. r	Nov.
NOVA SCOTIA - NOUVELLE-ÉCOSSE													
3211	Sawmills & wood preservation - Scieries et préservation du bois	0.2	0.2	0.2	\$683.01	\$760.56	\$854.19	\$17.10	\$19.05	\$21.18	39.9	39.9	40.3
3221	Pulp, paper & paperboard mills - Usines de pâte à papier, de papier et de carton	0.3	0.3	0.4	1,450.68	1,373.25	1,369.50	30.94	30.53	33.91	46.9	45.0	40.4
3273	Cement & concrete prod. mfg - Fabr. de ciment et prod. en béton	0.1	0.1	0.1	1,120.33	1,090.96	1,002.49	26.34	26.14	24.52	42.5	41.7	40.9
3364	Aerospace product & parts manufacturing - Fabrication de produits aérospatiaux et de leurs pièces	0.7	0.7	0.6	1,066.33	1,061.96	1,114.82	25.35	25.34	27.57	42.1	41.9	40.4
11-33N Goods producing industries - Branche productrice de biens		12.2	14.0	13.8	902.51	878.55	905.24	22.68	22.36	23.37	39.8	39.3	38.7
41-45N Trade - Commerce		13.1	13.5	14.3	779.08	770.20	781.13	20.14	19.93	20.10	38.7	38.6	38.9
41	Wholesale Trade - Commerce de gros	6.6	6.7	7.5	878.87	855.49	854.64	22.57	22.13	21.81	38.9	38.7	39.2
416	Building material & supplies whl-dist - Gros-dist de matériaux et fournitures de construction	0.9	0.9	1.1	1,005.38	978.10	812.45	25.21	24.65	20.52	39.9	39.7	39.6
4161	Electrical, plumbing, heating & a/c equipment & supplies whl-dist - Gros-dist matériel et fourn. élec., plomberie, chauffage, climat.	0.4	0.4	0.4	956.11	938.42	842.29	24.11	23.75	21.28	39.7	39.5	39.6
4163	Lumber, millwork, hardware & other building supplies whl-dist - Gros-dist bois d'œuvre, menui. préfab., quinc., fourn. construc.	0.4	0.5	0.7	1,043.66	1,003.99	791.90	26.11	25.25	20.03	40.0	39.8	39.5
4172	Const., forestry, mining & indus. mach. equip. & suppl. whl-dist - Gros-dist mach., matériel, fourn. indus., const., forest., minière	0.6	0.6	0.7	809.30	792.94	897.39	20.60	20.29	22.89	39.3	39.1	39.2
4179	Other machinery, equipment & supplies whl-dist - Gros-dist d'autres machines, matériel et fournitures	0.8	0.7	0.8	1,069.68	1,040.06	934.41	27.84	26.83	24.30	38.4	38.8	38.5
418	Miscellaneous whl-dist - Gros-dist de produits divers	0.6	0.7	0.7	873.00	831.58	730.62	22.25	21.80	18.71	39.2	38.1	39.1
4181	Recyclable material whl-dist - Gros-dist de matières recyclables	0.2	0.2	0.2	647.43	646.70	613.69	18.40	17.92	16.00	35.2	36.1	38.4
4182	Paper, paper product & disposable plastic product whl-dist - Gros-dist de papier, produits du papier et de plastique jetables	0.2	0.2	0.2	1,195.61	1,144.29	929.91	27.48	27.88	23.11	43.5	41.0	40.2
44-45	Retail trade - Commerce de détail	6.5	6.8	6.8	676.78	685.37	699.87	17.61	17.74	18.16	38.4	38.6	38.5
4411	Automobile dealers - Marchands d'automobiles	1.0	1.1	1.1	803.43	825.58	706.71	19.94	20.53	17.42	40.3	40.2	40.6
445	Food & beverage stores - Magasins d'alimentation	2.0	2.1	1.3	661.28	651.17	759.30	17.07	16.71	19.73	38.7	39.0	38.5
4451	Grocery stores - Épiceries	1.9	2.0	1.2	665.53	656.05	762.28	17.20	16.87	19.86	38.7	38.9	38.4
452	General merchandise stores - Mag. de fournitures de tout genre	0.3	0.3	0.8	1,037.30	1,135.38	779.92	24.67	26.00	20.35	42.0	43.7	38.3
4521	Department stores - Grands magasins	0.2	0.1	0.4	1,224.12	1,325.28	885.08	28.80	29.84	22.98	42.5	44.4	38.5
4529	Other general merchandise stores - Magasins d'autres fournitures de tout genres	0.1	0.1	0.4	809.89	904.07	660.11	19.52	21.13	17.33	41.5	42.8	38.1
4532	Office supplies, stationery & gift stores - Magasins de fournitures de bureau, de papeterie et de cadeaux	0.2	0.1	0.3	633.93	670.90	581.22	17.13	17.43	14.94	37.0	38.5	38.9
4533	Used merchandise stores - Magasins de marchandises d'occasion	0.1	0.1	0.1	653.31	702.19	554.47	17.87	18.47	15.31	36.6	38.0	36.2
48-49 Transportation & warehousing - Transport et entreposage		6.2	6.2	5.9	839.94	838.08	819.88	20.81	20.86	20.71	40.4	40.2	39.6
484	Truck transportation - Transport par camion	0.6	0.6	0.9	731.48	708.74	696.53	17.13	16.88	16.26	42.7	42.0	42.8
513	Broadcasting & telecommuni. - Radiotélévision et télécommuni.	2.3	2.6	3.8	914.60	866.54	781.75	21.84	21.36	23.00	41.9	40.6	34.0
522	Credit intermediation & related activities - Intermédiation financière et activités connexes	7.1	6.7	6.9	933.34	919.06	1,029.51	25.65	25.69	27.37	36.4	35.8	37.6
5221	Depository credit intermediation - Intermédiation financière par le biais de dépôts	6.3	5.9	6.1	936.69	924.07	1,043.47	25.84	25.79	27.71	36.3	35.8	37.7
524	Insurance carriers & related activities - Sociétés d'assurance et activités connexes	3.9	4.0	3.6	827.05	810.59	815.01	22.98	22.49	23.02	36.0	36.0	35.4
5241	Insurance carriers - Sociétés d'assurance	2.4	2.4	2.2	887.19	890.15	858.07	24.85	24.89	24.60	35.7	35.8	34.9
5242	Agencies, brokerages & other insurance related activities - Agences et courtiers d'assur. et autres activités liées à l'assur.	1.5	1.6	1.4	729.72	685.47	745.20	20.01	18.79	20.56	36.5	36.5	36.3
5312	Offices of real estate agents & brokers - Bureau d'agents et de courtiers immobiliers	0.3	0.2	0.2	900.70	944.37	1,036.81	24.92	25.80	26.49	36.1	36.6	39.1
532	Rental & leasing services - Services de location et location à bail	0.5	0.5	0.6	843.84	743.91	770.87	22.14	20.12	20.26	38.1	37.0	38.0
5322	Consumer goods rental - Location de biens de consommation	0.2	0.1	0.2	534.13	467.19	459.57	15.10	13.45	12.96	35.4	34.7	35.5
5324	Commercial & industrial machinery & equipment rental & leasing - Location, loc. à bail de machines, matériel d'usage comm., indus.	0.1	0.1	0.1	1,330.85	1,163.48	1,289.93	32.07	29.85	30.47	41.5	39.0	42.3
54 Professional, scientific & technical services - Services professionnels, scientifiques et techniques		7.3	7.3	8.1	844.72	839.37	872.54	22.81	22.82	23.13	37.0	36.8	37.7
5413	Architectural, engineering & related services - Architecture, génie et services connexes	1.5	1.5	1.8	1,019.59	983.44	1,011.02	26.85	25.96	25.80	38.0	37.9	39.2

* Refer to survey overview. - Voir l'aperçu de l'enquête.

** Earnings and hours exclude unclassified - La rémunération et les heures excluent les non classifiées

Table 7

Estimates of Employment, Average Hourly Earnings and Hours for Salaried Employees, by Industry, Canada, Provinces and Territories.

(Continued - suite)

Tableau 7

Estimations de l'emploi, de la rémunération horaire moyenne et des heures, pour les employés, par industries, Canada, provinces et territoires.

		Salaried Employees - Employés											
NAICS	Industry	Employment (in thousands)			Average weekly earnings (including overtime)			Average hourly earnings (including overtime)			Average standard work week		
SCIAN	Industrie	Emploi (en milliers)			Rémunération hebdomadaire moyenne (incluant temps supplémentaire)			Rémunération horaire moyenne (incluant temps supplémentaire)			Semaine moyenne normale de travail		
		Nov. p 2003	Oct. r 2003	Nov. 2002	Nov. p 2003	Oct. r 2003	Nov. 2002	Nov. p 2003	Oct. r 2003	Nov. 2002	Nov. p 2003	Oct. r 2003	Nov. 2002
		Nov. p	Oct. r	Nov.	Nov. p	Oct. r	Nov.	Nov. p	Oct. r	Nov.	Nov. p	Oct. r	Nov.
NOVA SCOTIA - NOUVELLE-ÉCOSSE													
56	Admin. & support, waste managemt. & remediation services - Services admin., soutien, gestion des déchets, assainissem.	3.4	3.4	3.8	\$730.31	\$687.32	\$698.99	\$18.91	\$18.01	\$18.72	38.6	38.2	37.3
561	Admin. & support services - Services administratifs et de soutien	3.1	3.1	3.5	734.98	686.99	705.08	19.05	18.06	18.88	38.6	38.0	37.3
61	Educational services - Services d'enseignement	25.2	24.4	26.2	717.30	727.26	719.82	19.46	19.41	19.05	36.9	37.5	37.8
611N	Education special - Éducation spéciale	12.2	12.3	13.3	937.22	923.18	927.24	26.17	25.56	24.85	35.8	36.1	37.3
6113	Universities - Universités	2.6	2.6	3.7	1,028.35	1,015.18	924.90	28.91	27.93	26.41	35.6	36.3	35.0
62	Health care & social assistance - Soins de santé et assistance sociale	6.4	6.7	6.2	769.14	752.65	674.22	20.31	20.05	17.85	37.9	37.5	37.8
6221	General medical & surgical hospitals - Hôpitaux généraux et hôpitaux de soins chirurgicaux	0.9	1.3	0.9	821.75	808.00	740.68	27.05	26.84	27.92	30.4	30.1	26.5
623	Nursing & residential care facilities - Étab. de soins infirmiers et de soins pour bénéficiaires internes	1.8	1.3	1.5	766.22	784.23	648.45	21.19	20.73	18.31	36.2	37.8	35.4
6231	Nursing care facilities - Établissements de soins infirmiers	1.4	1.0	1.1	767.58	802.38	661.00	21.03	20.94	18.33	36.5	38.3	36.1
6232	Res. devel. handicap, mental health & substance abuse facilities - Étab. rés. pour handicaps, de troubles mentaux, alcool., toxico.	0.2	0.1	0.2	884.96	799.30	664.40	25.07	22.14	19.91	35.3	36.1	33.4
712	Heritage institutions - Établissements du patrimoine	0.2	0.2	0.2	680.59	619.26	615.35	19.14	19.28	20.47	35.6	32.1	30.1
713	Amusement, gambling & recreation industries - Divertissement, loisirs et jeux de hasard et loteries	0.7	0.8	0.7	455.07	465.38	601.48	12.52	12.81	15.93	36.3	36.3	37.8
7139	Other amusement & recreation industries - Autres services de divertissement et de loisirs	0.5	0.5	0.5	469.82	485.44	629.92	12.96	13.22	16.45	36.3	36.7	38.3
72	Accommodation & food services - Hébergement et services de restauration	3.4	3.8	3.2	485.76	459.24	469.68	12.19	11.87	12.13	39.9	38.7	38.7
721	Accommodation services - Services d'hébergement	1.4	1.5	1.2	500.92	463.34	504.05	12.54	11.55	13.05	39.9	40.1	38.6
7211	Traveler accomodation - Hébergement des voyageurs	1.4	1.5	1.2	503.87	467.49	510.39	12.54	11.54	13.01	40.2	40.5	39.2
722	Food services & drinking places - Services de restauration et débits de boissons	2.0	2.3	1.9	474.66	456.45	447.63	11.93	12.11	11.55	39.8	37.7	38.8
7221	Full-service restaurants - Restaurants à service complet	0.8	0.9	0.7	505.54	501.74	476.77	13.13	13.44	13.10	38.5	37.3	36.4
7222	Limited-service eating places - Établissements de restauration à service restreint	0.9	1.0	0.9	416.32	385.76	384.09	9.98	10.00	9.69	41.7	38.6	39.6
81	Other services (except public administration) - Autres services, sauf les administrations publiques	4.7	5.1	3.5	603.92	579.43	624.37	17.21	16.59	17.97	35.1	34.9	34.7
811	Repair & maintenance - Réparation et entretien	1.0	1.1	0.6	719.65	704.06	739.10	19.16	18.51	18.74	37.6	38.0	39.4
8111	Automotive repair & maintenance - Réparation et entretien de véhicules automobiles	0.5	0.5	0.2	415.87	439.10	530.98	11.42	11.62	13.17	36.4	37.8	40.3
8113	Comm. & ind. mach. & equip. (exc. auto. & electro.) repair & mnt. - Répar. et entretien mach., mat. comm., ind., sauf auto., électro.	0.3	0.3	0.2	1,066.54	963.92	973.79	29.60	27.37	24.92	36.0	35.2	39.1
812	Personal & laundry services - Services personnels et services de blanchissage	0.8	0.8	0.5	450.37	430.87	504.87	12.34	11.78	13.43	36.5	36.6	37.6
8121	Personal care services - Services de soins personnels	0.4	0.5	0.3	373.87	377.54	415.47	10.48	10.70	11.32	35.7	35.3	36.7
813	Grant-making, civic, & professional & similar organizations - Fondations, groupes de citoyens, organisations prof., similaires	2.9	3.2	2.4	604.95	573.34	619.30	17.85	17.15	18.77	33.9	33.4	33.0
91	Public administration - Administrations publiques	24.0	24.1	22.5	858.26	857.40	880.50	23.56	23.96	26.26	36.4	35.8	33.5
912	Provincial & territorial public administration - Administrations publiques provinciales et territoriales	7.9	8.0	7.7	759.74	741.54	722.83	23.23	24.03	24.43	32.7	30.9	29.6
41-91N	Service producing industries - Branche productrice de services	113.6	114.3	114.1	784.05	775.94	786.72	20.98	20.86	21.35	37.4	37.2	36.9
00-91N	Industrial aggregate (including unclassified) - Ensemble des industries y compris les entreprises non classifiées **	125.8	128.3	127.9	795.57	787.16	799.48	21.16	21.03	21.58	37.6	37.4	37.1

* Refer to survey overview. - Voir l'aperçu de l'enquête.

** Earnings and hours exclude unclassified - La rémunération et les heures excluent les non classifiées

Table 7
Estimates of Employment, Average Hourly Earnings and Hours
for Salaried Employees, by Industry, Canada, Provinces and
Territories.

(Continued - suite)

Tableau 7
Estimations de l'emploi, de la rémunération horaire moyenne
et des heures, pour les employés, par industries, Canada,
provinces et territoires.

		Salaried Employees - Employés											
NAICS	Industry	Employment (in thousands)			Average weekly earnings (including overtime)			Average hourly earnings (including overtime)			Average standard work week		
SCIAN	Industrie	Emploi (en milliers)			Rémunération hebdomadaire moyenne (incluant temps supplémentaire)			Rémunération horaire moyenne (incluant temps supplémentaire)			Semaine moyenne normale de travail		
		Nov. p 2003 Nov. p	Oct. r 2003 Oct. r	Nov. 2002 Nov.	Nov. p 2003 Nov. p	Oct. r 2003 Oct. r	Nov. 2002 Nov.	Nov. p 2003 Nov. p	Oct. r 2003 Oct. r	Nov. 2002 Nov.	Nov. p 2003 Nov. p	Oct. r 2003 Oct. r	Nov. 2002 Nov.
NEW BRUNSWICK - NOUVEAU-BRUNSWICK													
23	Construction - Construction	2.9	2.6	2.5	\$754.43	\$769.36	\$704.07	\$16.98	\$17.32	\$18.40	44.4	44.4	38.3
231	Prime contracting - Entrepreneurs principaux	1.7	1.5	1.3	857.95	869.32	745.68	17.51	17.79	19.68	49.0	48.9	37.9
232	Trade contracting - Entrepreneurs spécialisés	1.2	1.2	1.2	611.79	643.60	658.14	16.05	16.56	17.02	38.1	38.9	38.7
31-33	Manufacturing - Fabrication	7.2	8.2	8.2	930.17	898.80	952.73	23.64	22.79	24.55	39.3	39.4	38.8
	Non-durable goods - Biens non durables	4.8	5.5	5.4	942.61	890.06	971.97	23.81	22.44	25.16	39.6	39.7	38.6
	Durable goods - Biens durables	2.5	2.7	2.8	906.42	916.41	916.15	23.31	23.50	23.40	38.9	39.0	39.1
311	Food manufacturing - Fabrication d'aliments	1.4	2.0	1.5	888.94	732.93	873.64	22.72	18.40	22.93	39.1	39.8	38.1
321	Wood product manufacturing - Fabrication de produits en bois	0.8	1.0	1.0	922.26	991.70	965.37	22.90	24.75	23.93	40.3	40.1	40.3
3211	Sawmills & wood preservation - Scieries et préservation du bois	0.5	0.6	0.6	1,007.88	1,073.32	1,016.07	24.70	26.57	24.91	40.8	40.4	40.8
3219	Other wood product mfg - Fabrication d'autres produits en bois	0.2	0.2	0.2	684.01	781.32	773.26	17.70	19.99	19.81	38.6	39.1	39.0
322	Paper manufacturing - Fabrication du papier	1.5	1.6	1.5	1,050.46	1,064.56	1,023.44	26.66	27.16	26.32	39.4	39.2	38.9
3221	Pulp, paper & paperboard mills - Usines de pâte à papier, de papier et de carton	1.4	1.4	1.4	1,059.33	1,072.00	1,034.06	26.74	27.23	26.47	39.6	39.4	39.1
3339	Other general-purpose machinery manufacturing - Fabrication d'autres machines d'usage général	0.2	0.2	0.2	709.09	689.10	695.41	19.80	18.29	18.88	35.8	37.7	36.8
3371	Household & institutional furniture & kitchen cabinet mfg - Fabr. meubles de maison, d'étab. instit. et d'armoire de cuisine	0.2	0.2	0.2	815.62	795.76	835.21	21.24	20.66	22.92	38.4	38.5	36.4
3399	Other miscellaneous mfg - Autres activités diverses de fabrication	0.4	0.4	0.4	819.97	841.25	917.47	20.30	21.04	23.24	40.4	40.0	39.5
11-33N	Goods producing industries - Branche productrice de biens	12.6	14.6	14.4	907.08	907.93	916.42	22.39	22.66	23.57	40.5	40.1	38.9
41-45N	Trade - Commerce	9.7	10.2	10.7	801.46	791.67	802.21	20.71	20.48	20.65	38.7	38.7	38.9
41	Wholesale Trade - Commerce de gros	4.6	4.7	5.1	886.08	868.49	851.42	22.70	22.38	21.73	39.0	38.8	39.2
415	Motor vehicle & parts whl-dist - Gros-dist de véhicules automobiles et de leurs pièces	0.7	0.7	0.7	775.97	767.21	800.27	19.82	19.56	20.33	39.1	39.2	39.4
4152	New motor vehicle parts & accessories whl-dist - Gros-dist de pièces, d'accessoires neufs pour véhicules automobiles	0.4	0.4	0.4	781.25	756.83	739.68	19.85	19.27	18.81	39.4	39.3	39.3
416	Building material & supplies whl-dist - Gros-dist de matériaux et fournitures de construction	0.8	0.8	0.9	861.11	851.45	777.20	22.00	21.69	19.71	39.1	39.3	39.4
418	Miscellaneous whl-dist - Gros-dist de produits divers	0.4	0.4	0.4	803.86	762.67	776.20	21.33	20.50	19.74	37.7	37.2	39.3
44-45	Retail trade - Commerce de détail	5.1	5.5	5.7	725.30	726.12	758.39	18.88	18.84	19.66	38.4	38.5	38.6
445	Food & beverage stores - Magasins d'alimentation	1.5	1.7	1.1	588.83	564.69	666.60	15.17	14.53	17.35	38.8	38.9	38.4
4451	Grocery stores - Épiceries	1.4	1.5	1.0	573.80	553.73	648.13	14.88	14.29	16.97	38.6	38.7	38.2
4532	Office supplies, stationery & gift stores - Magasins de fournitures de bureau, de papeterie et de cadeaux	0.1	0.1	0.2	598.93	639.44	494.83	15.96	16.52	12.82	37.5	38.7	38.6
4539	Other miscellaneous stores retailers - Autres mag. de détail divers	0.1	0.1	0.1	998.15	1,030.61	724.98	22.40	23.14	18.36	44.6	44.5	39.5
48-49	Transportation & warehousing - Transport et entreposage	6.9	6.9	6.4	799.06	797.40	772.21	19.01	19.00	18.02	42.0	42.0	42.9
5242	Agencies, brokerages & other insurance related activities - Agences et courtiers d'assur. et autres activités liées à l'assur.	1.1	1.1	1.1	805.66	828.81	797.05	21.98	22.48	21.94	36.7	36.9	36.3
54	Professional, scientific & technical services - Services professionnels, scientifiques et techniques	4.9	5.0	5.5	959.70	975.84	928.32	25.24	25.69	24.56	38.0	38.0	37.8
56	Admin. & support, waste managemt. & remediation services - Services admin., soutien, gestion des déchets, assainissem.	3.2	3.1	3.4	754.05	667.83	691.16	19.75	17.74	18.29	38.2	37.6	37.8
561	Admin. & support services - Services administratifs et de soutien	2.9	2.9	3.1	733.21	642.08	659.87	19.27	17.19	17.55	38.1	37.3	37.6
5614	Business support services - Services de soutien aux entreprises	0.8	0.7	0.7	685.08	533.80	562.39	18.74	14.57	15.20	36.6	36.6	37.0
5617	Services to buildings & dwellings - Services relatifs aux bâtiments et aux logements	0.7	0.8	0.8	518.31	482.02	465.72	12.88	12.50	12.80	40.2	38.5	36.4
61	Educational services - Services d'enseignement	22.7	23.4	22.0	795.91	752.18	728.46	24.50	23.18	21.46	32.5	32.4	33.9
62	Health care & social assistance - Soins de santé et assistance sociale	4.6	4.7	4.3	728.73	725.62	646.54	20.31	20.03	18.48	35.9	36.2	35.0
622	Hospitals - Hôpitaux	0.8	1.1	0.7	923.45	909.38	827.39	25.54	26.00	25.85	36.2	35.0	32.0

* Refer to survey overview. - Voir l'aperçu de l'enquête.

** Earnings and hours exclude unclassified - La rémunération et les heures excluent les non classifiées

Table 7
Estimates of Employment, Average Hourly Earnings and Hours
for Salaried Employees, by Industry, Canada, Provinces and
Territories.

(Continued - suite)

Tableau 7
Estimations de l'emploi, de la rémunération horaire moyenne
et des heures, pour les employés, par industries, Canada,
provinces et territoires.

		Salaried Employees - Employés											
NAICS	Industry	Employment (in thousands)			Average weekly earnings (including overtime)			Average hourly earnings (including overtime)			Average standard work week		
SCIAN	Industrie	Emploi (en milliers)			Rémunération hebdomadaire moyenne (incluant temps supplémentaire)			Rémunération horaire moyenne (incluant temps supplémentaire)			Semaine moyenne normale de travail		
		Nov. p 2003 Nov. p	Oct. r 2003 Oct. r	Nov. 2002 Nov.	Nov. p 2003 Nov. p	Oct. r 2003 Oct. r	Nov. 2002 Nov.	Nov. p 2003 Nov. p	Oct. r 2003 Oct. r	Nov. 2002 Nov.	Nov. p 2003 Nov. p	Oct. r 2003 Oct. r	Nov. 2002 Nov.
NEW BRUNSWICK - NOUVEAU-BRUNSWICK													
6221	General medical & surgical hospitals - Hôpitaux généraux et hôpitaux de soins chirurgicaux	0.5	0.7	0.4	\$846.41	\$871.97	\$778.45	\$26.46	\$27.35	\$24.63	32.0	31.9	31.6
623	Nursing & residential care facilities - Étab. de soins infirmiers et de soins pour bénéficiaires internes	1.1	0.8	1.0	692.90	689.86	580.57	19.54	18.80	16.30	35.5	36.7	35.6
6231	Nursing care facilities - Établissements de soins infirmiers	0.7	0.5	0.6	695.66	677.70	589.81	19.36	18.22	15.90	35.9	37.2	37.1
6233	Community care facilities for the elderly - Établissements communautaires de soins pour personnes âgées	0.2	0.2	0.3	700.05	725.65	580.26	20.53	20.48	17.62	34.1	35.4	32.9
72	Accommodation & food services - Hébergement et services de restauration	2.0	2.2	2.0	503.88	497.56	536.14	11.57	11.62	12.06	43.5	42.8	44.5
721	Accommodation services - Services d'hébergement	0.8	0.9	0.8	466.36	486.56	575.64	11.53	11.63	14.37	40.5	41.8	40.0
7211	Traveller accommodation - Hébergement des voyageurs	0.8	0.8	0.7	458.24	461.98	553.34	11.29	11.01	13.78	40.6	42.0	40.2
722	Food services & drinking places - Services de restauration et débits de boissons	1.2	1.4	1.2	530.50	504.77	509.14	11.60	11.62	10.73	45.7	43.4	47.5
7221	Full-service restaurants - Restaurants à service complet	0.3	0.4	0.4	566.62	550.69	518.53	11.81	12.01	10.58	48.0	45.9	49.0
7222	Limited-service eating places - Établissements de restauration à service restreint	0.6	0.7	0.6	534.67	494.90	496.59	11.27	11.08	10.41	47.4	44.7	47.7
81	Other services (except public administration) - Autres services, sauf les administrations publiques	3.0	3.3	2.4	573.53	547.29	617.01	16.49	15.79	17.53	34.8	34.7	35.2
811	Repair & maintenance - Réparation et entretien	0.8	0.9	0.5	764.40	724.51	783.70	20.99	19.53	19.87	36.4	37.1	39.4
8111	Automotive repair & maintenance - Réparation et entretien de véhicules automobiles	0.4	0.4	0.2	421.09	444.34	529.33	11.59	11.78	13.28	36.3	37.7	39.9
8113	Comm. & ind. mach. & equip. (exc. auto. & electro.) repair & mtnt. - Répar. et entretien mach., mat. comm., ind., sauf auto., électro.	0.2	0.3	0.2	1,167.61	1,048.44	918.13	32.88	30.09	23.36	35.5	34.8	39.3
41-91N	Service producing industries - Branche productrice de services	88.9	91.0	89.3	825.18	806.50	800.00	23.09	22.55	22.13	35.7	35.8	36.2
00-91N	Industrial aggregate (including unclassified) - Ensemble des industries y compris les entreprises non classifiées **	101.5	105.5	103.6	835.34	820.50	816.15	22.99	22.57	22.34	36.3	36.4	36.5
QUÉBEC													
11	Forestry, logging & support - Foresterie, exploitation et soutien	7.6	8.7	5.1	855.75	900.77	808.74	20.12	20.62	20.52	42.5	43.7	39.4
113	Forestry & logging - Foresterie et exploitation forestière	4.0	4.3	2.8	775.44	832.93	796.76	19.63	20.53	21.02	39.5	40.6	37.9
1133	Logging - Exploitation forestière	3.9	4.2	2.7	775.49	834.90	797.20	19.61	20.56	21.04	39.5	40.6	37.9
1153	Support activities for forestry - Activités de soutien à la foresterie	3.6	4.4	2.4	943.39	968.06	822.70	20.58	20.70	19.97	45.8	46.8	41.2
212	Mining (except oil & gas) - Extraction minière, sauf l'extraction de pétrole et de gaz	2.8	3.2	3.5	1,046.00	1,150.89	1,080.46	26.94	29.64	27.30	38.8	38.8	39.6
22	Utilities - Services publics	17.4	19.5	15.5	1,181.17	1,201.70	1,213.85	33.16	33.96	34.27	35.6	35.4	35.4
23	Construction - Construction	30.5	26.6	26.3	884.66	899.76	865.01	21.92	22.48	22.44	40.4	40.0	38.5
231	Prime contracting - Entrepreneurs principaux	18.9	16.2	14.1	1,020.13	1,031.97	944.00	24.55	25.46	24.75	41.6	40.5	38.1
2312	Building construction - Construction de bâtiments	8.0	6.1	5.9	846.97	823.82	800.58	20.82	21.31	20.94	40.7	38.7	38.2
2313	Engineering construction - Travaux de génie	10.1	9.5	7.7	1,163.17	1,169.75	1,061.40	27.45	27.95	27.83	42.4	41.8	38.1
232	Trade contracting - Entrepreneurs spécialisés	11.6	10.3	12.2	664.66	692.14	773.45	17.31	17.65	19.82	38.4	39.2	39.0
2321	Site preparation work - Préparation du terrain	1.6	1.5	1.7	726.18	763.52	714.39	18.95	19.59	18.40	38.3	39.0	38.8
2323	Building exterior finishing work - Finition extérieure de bâtiments	1.5	1.3	1.5	647.46	674.35	774.36	16.85	17.24	19.83	38.4	39.1	39.0
2324	Building interior finishing work - Finition intérieure de bâtiments	1.9	1.7	1.9	543.12	568.31	655.15	14.29	14.73	16.91	38.0	38.6	38.7
2325	Bldg equipment installation - Installation d'équipements techniq.	5.1	4.4	5.3	683.70	712.18	831.20	17.76	18.03	21.20	38.5	39.5	39.2
31-33	Manufacturing - Fabrication	128.7	138.7	137.3	994.14	963.22	1,002.79	25.54	24.73	25.61	38.9	39.0	39.2
	Non-durable goods - Biens non durables	60.9	68.2	72.5	936.67	893.41	950.93	24.15	23.00	24.45	38.8	38.8	38.9

* Refer to survey overview. - Voir l'aperçu de l'enquête.

** Earnings and hours exclude unclassified - La rémunération et les heures excluent les non classifiées

Table 7
Estimates of Employment, Average Hourly Earnings and Hours
for Salaried Employees, by Industry, Canada, Provinces and
Territories.

(Continued - suite)

Tableau 7
Estimations de l'emploi, de la rémunération horaire moyenne
et des heures, pour les employés, par industries, Canada,
provinces et territoires.

		Salaried Employees - Employés											
NAICS	Industry	Employment (in thousands)			Average weekly earnings (including overtime)			Average hourly earnings (including overtime)			Average standard work week		
SCIAN	Industrie	Emploi (en milliers)			Rémunération hebdomadaire moyenne (incluant temps supplémentaire)			Rémunération horaire moyenne (incluant temps supplémentaire)			Semaine moyenne normale de travail		
		Nov. p 2003 Nov. p	Oct. r 2003 Oct. r	Nov. 2002 Nov.	Nov. p 2003 Nov. p	Oct. r 2003 Oct. r	Nov. 2002 Nov.	Nov. p 2003 Nov. p	Oct. r 2003 Oct. r	Nov. 2002 Nov.	Nov. p 2003 Nov. p	Oct. r 2003 Oct. r	Nov. 2002 Nov.
QUÉBEC													
	Durable goods - Biens durables	67.7	70.4	64.8	\$1,045.86	\$1,030.86	\$1,060.78	\$26.79	\$26.39	\$26.87	39.0	39.1	39.5
311	Food manufacturing - Fabrication d'aliments	9.7	13.8	11.3	969.52	789.23	975.86	25.49	20.39	25.89	38.0	38.7	37.7
3115	Dairy product manufacturing - Fabrication de produits laitiers	1.3	1.8	1.7	1,167.62	932.32	1,116.85	30.14	23.73	28.95	38.7	39.3	38.6
3116	Meat product manufacturing - Fabrication de produits de viande	2.7	3.8	3.4	1,033.78	817.24	983.04	28.59	22.25	26.84	36.2	36.7	36.6
3118	Bakeries & tortilla manufacturing - Boulangeries et fabr. de tortillas	1.5	2.3	1.7	719.06	578.68	792.77	18.64	14.64	21.16	38.6	39.5	37.5
3119	Other food manufacturing - Fabrication d'autres aliments	1.5	2.0	1.5	847.92	745.84	968.48	23.11	19.70	25.95	36.7	37.9	37.3
3131	Fibre, yarn & thread mills - Usines de fibres, de filés et de fils	0.7	0.7	..	826.36	852.94	..	21.60	22.06	..	38.3	38.7	..
3132	Fabric mills - Usines de tissus	1.7	1.8	2.2	985.30	974.26	979.85	25.09	24.84	25.35	39.3	39.2	38.7
3133	Textile & fabric finishing & fabric coating - Finissage de textiles, tissus et revêtement de tissus	0.9	1.0	..	816.12	807.93	..	20.99	20.69	..	38.9	39.0	..
3141	Textile furnishings mills - Usines de textiles domestiques	1.4	1.4	1.3	1,065.84	1,062.99	898.19	26.79	26.63	21.94	39.8	39.9	40.9
3149	Other textile product mills - Usines d'autres produits textiles	0.5	0.5	0.5	801.05	808.76	727.01	19.72	19.74	18.42	40.6	41.0	39.5
315	Clothing manufacturing - Fabrication de vêtements	7.4	8.1	11.1	731.91	744.18	736.89	18.10	18.28	18.53	40.4	40.7	39.8
3151	Clothing knitting mills - Usines de tricotage de vêtements	1.5	1.7	2.2	584.08	606.53	679.25	14.81	15.13	17.27	39.4	40.1	39.3
3152	Cut & sew clothing mfg - Fabrication de vêtements coupés-cousus	5.5	5.9	8.5	779.98	790.63	751.19	19.12	19.32	18.83	40.8	40.9	39.9
3161	Leather & hide tanning & finishing - Tannage et finissage du cuir et des peaux	0.1	0.1	0.1	528.67	506.59	457.03	12.92	12.47	11.55	40.9	40.6	39.6
3162	Footwear manufacturing - Fabrication de chaussures	1.0	1.0	1.0	822.82	787.69	839.31	21.41	20.47	21.78	38.4	38.5	38.5
3169	Other leather & allied product mfg - Fabr. d'autres produits en cuir et produits analogues	0.4	0.4	0.5	756.87	720.62	811.74	18.78	17.71	19.72	40.3	40.7	41.2
321	Wood product manufacturing - Fabrication de produits en bois	5.1	6.0	5.6	871.21	958.54	951.35	22.28	24.44	23.73	39.1	39.2	40.1
3211	Sawmills & wood preservation - Scieries et préservation du bois	2.0	2.5	2.4	998.62	1,110.05	1,083.10	25.44	28.39	26.70	39.3	39.1	40.6
3212	Veneer, plywood & engineered wood product mfg - Fabr. de placages, contreplaqués et produits en bois reconstitué	0.9	1.1	1.0	896.62	969.27	984.73	23.81	25.79	25.06	37.7	37.6	39.3
3219	Other wood product mfg - Fabrication d'autres produits en bois	2.1	2.5	2.2	737.75	806.04	789.28	18.63	20.13	19.77	39.6	40.0	39.9
322	Paper manufacturing - Fabrication du papier	6.0	6.1	7.0	982.86	992.54	1,033.27	25.00	25.45	26.45	39.3	39.0	39.1
3221	Pulp, paper & paperboard mills - Usines de pâte à papier, de papier et de carton	3.5	3.5	3.9	1,010.29	1,022.99	1,054.02	25.18	25.81	26.76	40.1	39.6	39.4
3251	Basic chemical mfg - Fabrication de produits chimiques de base	1.2	1.2	1.4	1,288.80	1,223.56	1,190.63	33.11	31.57	30.98	38.8	38.8	38.4
3254	Pharmaceutical & medicine manufacturing - Fabrication de produits pharmaceutiques et de médicaments	4.2	4.0	4.3	1,024.94	1,001.86	1,053.40	26.24	25.76	27.50	39.1	38.9	38.3
3256	Soap, cleaning compound & toilet preparation manufacturing - Fabrication de savons, de détachants et de produits de toilette	2.0	1.9	2.7	762.66	784.54	819.78	20.15	20.89	21.87	37.9	37.6	37.5
3259	Other chemical product mfg - Fabr. d'autres produits chimiques	1.1	1.1	1.3	1,053.91	1,039.14	1,151.18	27.38	27.13	30.02	38.5	38.3	38.3
326	Plastics & rubber products manufacturing - Fabrication de produits en caoutchouc et en plastique	7.0	8.2	7.4	1,010.02	939.18	1,047.33	26.63	25.40	26.24	37.9	37.0	39.9
3261	Plastic product mfg - Fabrication de produits en plastique	4.6	5.5	5.1	919.80	867.75	990.78	24.15	23.65	25.08	38.1	36.7	39.5
3262	Rubber product mfg - Fabrication de produits en caoutchouc	2.4	2.6	2.3	1,186.84	1,087.95	1,171.59	31.55	28.98	28.71	37.6	37.5	40.8
3271	Clay product & refractory manufacturing - Fabrication de produits en argile et produits réfractaires	0.2	0.3	0.2	737.49	734.10	898.67	19.08	19.81	22.19	38.7	37.1	40.5
3272	Glass & glass product mfg - Fabr. de verre et de produits en verre	1.1	1.3	0.8	748.13	746.17	846.80	19.75	20.20	21.61	37.9	36.9	39.2
3273	Cement & concrete prod. mfg - Fabr. de ciment et prod. en béton	1.2	1.4	1.3	887.20	837.90	963.37	21.67	21.06	23.85	40.9	39.8	40.4
3279	Other non-metallic mineral product manufacturing - Fabrication d'autres produits minéraux non métalliques	0.6	0.6	0.6	978.22	914.17	1,018.76	24.18	23.16	25.28	40.5	39.5	40.3
331	Primary metal mfg - Première transformation des métaux	5.4	5.5	5.9	1,084.04	1,060.49	1,122.45	28.03	27.44	28.56	38.7	38.6	39.3
3311	Iron & steel mills & ferro-alloy manufacturing - Sidérurgie	0.6	0.6	0.9	1,275.71	1,276.08	1,315.59	31.91	32.07	32.70	40.0	39.8	40.2
3313	Alumina & aluminium production & processing - Production et transformation d'alumine et d'aluminium	2.2	2.3	2.3	1,022.31	1,003.12	1,090.41	26.60	26.07	27.77	38.4	38.5	39.3
3314	Non-ferrous metal (except aluminium) production & processing - Production et transform. de métaux non ferreux, sauf l'aluminium	1.6	1.7	..	1,141.46	1,096.06	..	28.88	27.90	..	39.5	39.3	..
3315	Foundries - Fonderies	0.6	0.7	0.8	898.56	906.21	943.37	24.66	24.61	25.31	36.4	36.8	37.3
332	Fabricated metal product mfg - Fabrication de produits métalliques	7.4	7.9	7.6	945.13	912.30	962.35	25.07	24.06	25.12	37.7	37.9	38.3
3321	Forging & stamping - Forgeage et estampage	0.7	0.7	0.8	992.84	983.61	917.28	27.58	26.71	24.35	36.0	36.8	37.7
3323	Architectural & structural metals manufacturing - Fabr. produits architecture et éléments de charpentes métalliques	2.6	2.8	2.6	879.52	856.28	975.12	23.69	22.88	25.58	37.1	37.4	38.1
3327	Machine shops, turned product, screw, nut & bolt manufacturing - Ateliers usinage, fabr. produits tournés, vis, écrous et boulons	1.2	1.3	1.3	908.35	875.49	903.49	23.84	22.83	23.22	38.1	38.3	38.9
3329	Other fabricated metal prod. mfg - Fabr. d'autres prod. métalliques	0.8	0.9	0.8	1,042.52	1,036.32	996.56	25.82	25.94	25.50	40.4	40.0	39.1
333	Machinery manufacturing - Fabrication de machines	10.2	10.3	9.7	1,062.69	1,016.19	1,062.55	27.20	25.34	26.95	39.1	40.1	39.4
3331	Agricultural, construction & mining machinery manufacturing - Fabr. de machines pour agr., construction et extraction minière	0.9	0.9	0.9	967.96	926.12	965.63	25.54	23.30	25.14	37.9	39.8	38.4
3332	Industrial machinery mfg - Fabrication de machines industrielles	1.0	1.0	1.2	1,140.86	1,084.96	1,231.27	27.11	24.83	28.11	42.1	43.7	43.8

* Refer to survey overview. - Voir l'aperçu de l'enquête.

** Earnings and hours exclude unclassified - La rémunération et les heures excluent les non classifiées

Table 7
Estimates of Employment, Average Hourly Earnings and Hours
for Salaried Employees, by Industry, Canada, Provinces and
Territories.

(Continued - suite)

Tableau 7
Estimations de l'emploi, de la rémunération horaire moyenne
et des heures, pour les employés, par industries, Canada,
provinces et territoires.

		Salaried Employees - Employés											
NAICS	Industry	Employment (in thousands)			Average weekly earnings (including overtime)			Average hourly earnings (including overtime)			Average standard work week		
SCIAN	Industrie	Emploi (en milliers)			Rémunération hebdomadaire moyenne (incluant temps supplémentaire)			Rémunération horaire moyenne (incluant temps supplémentaire)			Semaine moyenne normale de travail		
		Nov. p 2003 Nov. p	Oct. r 2003 Oct. r	Nov. 2002 Nov.	Nov. p 2003 Nov. p	Oct. r 2003 Oct. r	Nov. 2002 Nov.	Nov. p 2003 Nov. p	Oct. r 2003 Oct. r	Nov. 2002 Nov.	Nov. p 2003 Nov. p	Oct. r 2003 Oct. r	Nov. 2002 Nov.
QUÉBEC													
3333	Commercial & service industry machinery manufacturing - Fabr. de machines pour le commerce et les industries de services	3.8	3.8	2.5	\$1,014.40	\$965.43	\$1,071.35	\$25.33	\$23.91	\$26.83	40.0	40.4	39.9
3334	Ventilation, heating, a/c & commercial refrigeration equip. mfg - Fabr. d'appareils de chauff., vent., clima., réfrig. commerciale	0.7	0.8	0.9	997.00	967.42	946.84	26.06	23.89	24.48	38.3	40.5	38.7
3335	Metalworking machinery manufacturing - Fabrication de machines-outils pour le travail du métal	1.0	1.0	1.2	1,063.81	1,037.74	1,014.49	27.29	25.57	25.95	39.0	40.6	39.1
3336	Engine, turbine & power transmission equipment manufacturing - Fabr. moteurs, turbines et matériel de transmission de puissance	1.2	1.2	1.2	1,120.57	1,030.56	1,002.63	29.69	27.42	26.59	37.7	37.6	37.7
3339	Other general-purpose machinery manufacturing - Fabrication d'autres machines d'usage général	1.7	1.7	1.8	1,162.53	1,140.16	1,111.81	31.42	29.34	29.24	37.0	38.9	38.0
3342	Communications equip. mfg - Fabr. de matériel de communication	3.2	3.4	2.8	1,207.92	1,148.86	1,227.40	32.72	30.76	32.64	36.9	37.4	37.6
3344	Semiconductor & other electronic component manufacturing - Fabr. de semi-conducteurs et d'autres composants électroniques	3.8	4.1	4.2	823.28	811.82	975.05	20.90	20.57	23.70	39.4	39.5	41.1
3345	Navigational, measuring, medical & control instruments mfg - Fabr. d'instruments de navigation, mesure, commande, médicaux	2.0	2.4	2.1	1,076.13	1,105.24	1,211.87	25.34	26.68	29.70	42.5	41.4	40.8
3351	Electric lighting equip. mfg - Fabr. matériel électrique d'éclairage	1.2	1.1	0.9	858.44	906.37	963.98	21.65	22.74	23.59	39.7	39.9	40.9
3352	Household appliance mfg - Fabrication d'appareils ménagers	0.9	1.0	0.6	822.21	865.13	1,005.16	21.41	22.66	24.73	38.4	38.2	40.7
3353	Electrical equipment mfg - Fabrication de matériel électrique	1.7	1.7	1.2	961.47	1,000.76	1,056.74	24.61	25.75	25.78	39.1	38.9	41.0
3359	Other electrical equipment & component manufacturing - Fabr. d'autres types de matériel et de composants électriques	1.6	1.6	1.2	1,052.04	1,107.78	1,187.27	27.02	29.00	28.65	38.9	38.2	41.4
336	Transportation equipment mfg - Fabr. de matériel de transport	14.9	14.4	13.9	1,368.86	1,363.96	1,238.21	34.63	34.89	31.31	39.5	39.1	39.5
3364	Aerospace product & parts manufacturing - Fabrication de produits aérospatiaux et de leurs pièces	10.6	10.1	9.4	1,481.79	1,478.21	1,332.60	36.71	36.67	33.35	40.4	40.3	40.0
3369	Other transportation equipment manufacturing - Fabrication d'autres types de matériel de transport	0.4	0.6	0.8	1,100.39	1,089.95	975.15	29.47	29.02	24.92	37.3	37.6	39.1
337	Furniture & related product manufacturing - Fabrication de meubles et de produits connexes	6.3	6.3	5.2	715.82	717.00	757.08	18.42	18.37	19.82	38.9	39.0	38.2
3371	Household & institutional furniture & kitchen cabinet mfg - Fabr. meubles de maison, d'étab. institu. et d'armoire de cuisine	5.0	5.0	4.2	702.10	703.02	725.29	18.17	18.09	18.96	38.6	38.9	38.2
3372	Office furniture (including fixtures) manufacturing - Fabr. de meubles de bureau, y compris les articles d'ameublement	1.1	1.1	0.8	780.52	773.41	901.42	19.69	19.59	23.85	39.6	39.5	37.8
3391	Medical equipment & supplies manufacturing - Fabrication de fournitures et matériel médicaux	0.9	1.2	1.4	939.35	882.83	973.01	23.13	21.91	24.09	40.6	40.3	40.4
3399	Other miscellaneous mfg - Autres activités diverses de fabrication	3.6	4.3	5.5	702.96	688.94	741.99	17.48	17.26	19.11	40.2	39.9	38.8
11-33N Goods producing industries - Branche productrice de biens		187.3	197.0	188.2	989.17	979.00	997.44	25.36	25.13	25.72	39.0	39.0	38.8
41-45N Trade - Commerce		134.1	136.4	137.3	812.97	826.08	783.03	21.06	21.18	20.19	38.6	39.0	38.8
41	Wholesale Trade - Commerce de gros	79.6	79.3	82.5	906.80	917.08	846.96	23.42	23.52	21.91	38.7	39.0	38.7
415	Motor vehicle & parts whl-dist - Gros-dist de véhicules automobiles et de leurs pièces	5.7	5.9	6.3	879.22	852.34	749.54	22.23	21.57	19.13	39.6	39.5	39.2
4151	Motor vehicle whl-dist - Gros-dist de véhicules automobiles	1.8	1.8	1.7	1,009.01	999.55	890.60	25.41	25.06	22.34	39.7	39.9	39.9
4152	New motor vehicle parts & accessories whl-dist - Gros-dist de pièces, d'accessoires neufs pour véhicules automobiles	3.5	3.7	4.1	829.14	793.72	701.97	20.97	20.16	18.01	39.5	39.4	39.0
416	Building material & supplies whl-dist - Gros-dist de matériaux et fournitures de construction	10.3	11.1	11.8	913.42	921.01	797.34	22.76	23.11	20.02	40.1	39.8	39.8
4161	Electrical, plumbing, heating & a/c equipment & supplies whl-dist - Gros-dist matériel et fourn. élec., plomberie, chauffage, climat.	3.1	3.3	3.5	910.82	910.84	822.44	22.80	22.86	20.58	39.9	39.9	40.0
4162	Metal service centres - Gros-dist métaux et produits métalliques	1.6	1.7	1.6	1,152.61	1,142.46	1,007.75	28.25	28.34	24.06	40.8	40.3	41.9
4163	Lumber, millwork, hardware & other building supplies whl-dist - Gros-dist bois d'oeuvre, menui. préfab., quinc., fourn. construc.	5.6	6.0	6.7	847.46	863.91	734.32	21.15	21.75	18.70	40.1	39.7	39.3
417	Machinery, equipment & supplies whl-dist - Gros-dist de machines, de matériel et de fournitures	22.5	21.0	24.1	994.53	1,026.10	977.05	25.37	25.52	25.73	39.2	40.2	38.0
4172	Const., forestry, mining & indus. mach. equip. & suppl. whl-dist - Gros-dist mach., matériel, fourn. indus., const., forest., minière	6.3	5.8	7.5	983.97	993.65	927.45	25.05	25.29	23.64	39.3	39.3	39.2
4179	Other machinery, equipment & supplies whl-dist - Gros-dist d'autres machines, matériel et fournitures	6.0	5.5	6.6	1,005.71	1,017.30	910.18	26.10	25.88	23.67	38.5	39.3	38.5
418	Miscellaneous whl-dist - Gros-dist de produits divers	9.5	9.7	9.8	882.98	899.74	807.70	23.11	23.57	20.59	38.2	38.2	39.2
4181	Recyclable material whl-dist - Gros-dist de matériaux recyclables	1.9	2.0	2.2	750.24	761.12	646.49	20.56	20.69	16.88	36.5	36.8	38.3
4182	Paper, paper product & disposable plastic product whl-dist - Gros-dist de papier, produits du papier et de plastique jetables	1.9	1.8	1.9	890.08	915.25	875.09	22.30	23.37	21.92	39.9	39.2	39.9

* Refer to survey overview. - Voir l'aperçu de l'enquête.

** Earnings and hours exclude unclassified - La rémunération et les heures excluent les non classifiées

Table 7
Estimates of Employment, Average Hourly Earnings and Hours
for Salaried Employees, by Industry, Canada, Provinces and
Territories.

(Continued - suite)

Tableau 7
Estimations de l'emploi, de la rémunération horaire moyenne
et des heures, pour les employés, par industries, Canada,
provinces et territoires.

		Salaried Employees - Employés											
NAICS	Industry	Employment (in thousands)			Average weekly earnings (including overtime)			Average hourly earnings (including overtime)			Average standard work week		
SCIAN	Industrie	Emploi (en milliers)			Rémunération hebdomadaire moyenne (incluant temps supplémentaire)			Rémunération horaire moyenne (incluant temps supplémentaire)			Semaine moyenne normale de travail		
		Nov. p 2003 Nov. p	Oct. r 2003 Oct. r	Nov. 2002 Nov.	Nov. p 2003 Nov. p	Oct. r 2003 Oct. r	Nov. 2002 Nov.	Nov. p 2003 Nov. p	Oct. r 2003 Oct. r	Nov. 2002 Nov.	Nov. p 2003 Nov. p	Oct. r 2003 Oct. r	Nov. 2002 Nov.
QUÉBEC													
4183	Agricultural supplies whl-dist - Gros-dist de fournitures agricoles	0.8	0.8	0.7	\$902.05	\$891.37	\$1,003.36	\$22.96	\$23.53	\$25.29	39.3	37.9	39.7
4184	Chemical (except agricultural) & allied product whl-dist - Gros-dist de produits chimiques et analogues, sauf agricoles	1.1	1.2	1.2	1,175.31	1,103.35	1,021.63	29.35	27.16	25.05	40.1	40.6	40.8
4189	Other miscellaneous whl-dist - Gros-dist d'autres produits divers	3.9	4.0	3.8	856.34	904.02	763.07	22.86	23.95	19.65	37.5	37.7	38.8
419	Wholesale agents & brokers - Agents, courtiers commerce de gros	3.4	3.3	3.5	983.38	1,025.91	839.37	24.79	26.18	21.14	39.7	39.2	39.7
44-45	Retail trade - Commerce de détail	54.5	57.1	54.8	675.92	699.62	686.72	17.57	17.93	17.63	38.5	39.0	39.0
441	Motor vehicle & parts dealers - Marchands de véhicules automobiles et de leurs pièces	9.7	11.6	10.7	821.66	846.87	724.53	20.69	21.24	18.09	39.7	39.9	40.1
4411	Automobile dealers - Marchands d'automobiles	7.6	9.1	8.5	908.90	942.17	783.28	22.55	23.42	19.42	40.3	40.2	40.3
4413	Automotive parts, accessories & tire stores - Magasins de pièces, de pneus et d'accessoires pour véhicules auto.	1.1	1.2	1.1	579.20	539.06	545.65	15.92	14.69	14.18	36.4	36.7	38.5
445	Food & beverage stores - Magasins d'alimentation	15.9	15.9	10.5	607.75	612.97	713.94	15.76	15.70	18.11	38.6	39.1	39.4
4451	Grocery stores - Épiceries	12.8	12.8	8.5	611.70	619.15	721.82	15.97	15.91	18.32	38.3	38.9	39.4
447	Gasoline stations - Stations-service	1.6	1.6	1.3	383.18	449.38	544.71	11.18	12.74	15.04	34.3	35.3	36.2
452	General merchandise stores - Mag. de fournitures de tout genre	1.4	1.2	2.7	774.55	881.36	641.78	20.26	22.13	15.88	38.2	39.8	40.4
4521	Department stores - Grands magasins	0.7	0.6	1.4	833.47	915.56	693.75	21.10	22.52	17.11	39.5	40.7	40.5
4529	Other general merchandise stores - Magasins d'autres fournitures de tout genres	0.7	0.6	1.3	718.47	848.93	588.33	19.41	21.75	14.60	37.0	39.0	40.3
4531	Florists - Fleuristes	0.2	0.2	0.3	806.57	848.22	630.32	20.85	21.18	16.82	38.7	40.0	37.5
4532	Office supplies, stationery & gift stores - Magasins de fournitures de bureau, de papeterie et de cadeaux	0.7	0.6	1.1	591.77	638.77	486.98	15.25	15.80	12.42	38.8	40.4	39.2
4539	Other miscellaneous stores retailers - Autres mag. de détail divers	0.6	0.6	1.1	849.21	891.31	702.16	21.01	21.43	17.74	40.4	41.6	39.6
4541	Electronic shopping & mail-order houses - Entreprises de télémarketing et de vente par correspondance	0.2	0.2	0.3	792.48	841.06	667.07	19.98	20.66	17.02	39.7	40.7	39.2
4542	Vending machine operators - Exploitants de distribu. automatiques	0.2	0.1	0.2	954.20	1,016.90	769.41	22.75	23.23	18.32	41.9	43.8	42.0
4543	Direct selling establishments - Établissements de vente directe	1.1	1.0	1.4	1,106.85	1,181.52	1,027.39	28.00	29.71	26.26	39.5	39.8	39.1
48-49	Transportation & warehousing - Transport et entreposage	48.4	48.3	49.8	824.51	823.04	846.93	20.86	20.85	21.64	39.5	39.5	39.1
482	Rail transportation - Transport ferroviaire	5.7	5.5	5.7	988.66	993.58	986.80	27.30	26.95	28.41	36.2	36.9	34.7
4842	Specialized freight trucking - Transport par camion de marchandises spéciales	2.4	2.4	3.3	691.90	685.36	653.03	16.12	16.20	15.63	42.9	42.3	41.8
488	Support activities for transport. - Activités de soutien au transport	9.5	9.1	7.6	866.62	894.09	885.76	23.06	23.90	23.21	37.6	37.4	38.2
4884	Support activities for road transportation - Activités de soutien au transport routier	1.2	1.2	0.9	764.70	856.59	725.20	18.85	21.43	20.06	40.6	40.0	36.2
4885	Freight transportation arrangement - Intermédiaires en transport de marchandises	2.6	2.7	2.0	1,096.54	1,178.53	1,188.25	32.47	35.12	34.00	33.8	33.6	34.9
492	Couriers & messengers - Messageries et services de messagers	5.5	5.5	5.4	635.41	616.57	695.96	16.08	15.56	18.00	39.5	39.6	38.7
4921	Couriers - Messageries	4.4	4.4	4.3	604.76	591.70	655.59	15.28	14.92	16.97	39.6	39.7	38.6
4922	Locals messengers & local delivery - Services locaux de messagers et de livraison	1.0	1.1	1.0	767.36	719.00	868.21	19.55	18.21	22.39	39.2	39.5	38.8
51	Information & cultural industries - Industrie de l'information et industrie culturelle	41.0	40.3	40.5	978.65	988.53	946.70	25.20	25.59	24.86	38.8	38.6	38.1
5111	Newspaper, periodical, book & database publishers - Éditeurs de journaux, périodiques, livres et bases de données	6.9	6.2	5.9	944.34	976.66	964.12	28.11	27.82	26.24	33.6	35.1	36.7
52	Finance & insurance - Finance et assurances	94.9	91.3	91.2	911.26	908.26	890.93	24.71	24.65	23.95	36.9	36.8	37.2
522	Credit intermediation & related activities - Intermédiation financière et activités connexes	50.9	47.5	50.0	935.20	939.21	928.66	25.97	26.26	24.92	36.0	35.8	37.3
5221	Depository credit intermediation - Intermédiation financière par le biais de dépôts	45.6	42.6	45.0	942.38	946.99	929.64	26.19	26.49	24.95	36.0	35.7	37.3
53	Real estate & rental & leasing - Services immobiliers et services de location et de location à bail	17.7	18.1	17.8	699.90	699.44	661.01	19.33	19.41	17.84	36.2	36.0	37.1
532	Rental & leasing services - Services de location et location à bail	4.5	3.9	5.2	743.48	695.45	673.05	19.74	18.13	18.04	37.7	38.4	37.3
5321	Automotive equipment rental & leasing - Location et location à bail de matériel automobile	1.0	0.8	1.1	921.92	800.52	829.06	23.40	20.28	21.52	39.4	39.5	38.5
5322	Consumer goods rental - Location de biens de consommation	2.0	1.7	2.3	492.18	468.27	447.98	13.81	13.09	12.79	35.6	35.8	35.0
5324	Commercial & industrial machinery & equipment rental & leasing - Location, loc. à bail de machines, matériel d'usage comm., indus.	1.3	1.1	1.4	998.18	956.68	917.15	25.26	23.07	22.87	39.5	41.5	40.1

* Refer to survey overview. - Voir l'aperçu de l'enquête.

** Earnings and hours exclude unclassified - La rémunération et les heures excluent les non classifiées

Table 7
Estimates of Employment, Average Hourly Earnings and Hours
for Salaried Employees, by Industry, Canada, Provinces and
Territories.

(Continued - suite)

Tableau 7
Estimations de l'emploi, de la rémunération horaire moyenne
et des heures, pour les employés, par industries, Canada,
provinces et territoires.

		Salaried Employees - Employés											
NAICS	Industry	Employment (in thousands)			Average weekly earnings (including overtime)			Average hourly earnings (including overtime)			Average standard work week		
SCIAN	Industrie	Emploi (en milliers)			Rémunération hebdomadaire moyenne (incluant temps supplémentaire)			Rémunération horaire moyenne (incluant temps supplémentaire)			Semaine moyenne normale de travail		
		Nov. p 2003 Nov. p	Oct. r 2003 Oct. r	Nov. 2002 Nov.	Nov. p 2003 Nov. p	Oct. r 2003 Oct. r	Nov. 2002 Nov.	Nov. p 2003 Nov. p	Oct. r 2003 Oct. r	Nov. 2002 Nov.	Nov. p 2003 Nov. p	Oct. r 2003 Oct. r	Nov. 2002 Nov.
QUÉBEC													
54	Professional, scientific & technical services - Services professionnels, scientifiques et techniques	82.8	81.0	92.2	\$942.39	\$951.10	\$905.98	\$24.66	\$24.95	\$23.95	38.2	38.1	37.8
5413	Architectural, engineering & related services - Architecture, génie et services connexes	13.9	13.9	16.5	917.87	939.35	931.14	24.09	24.65	23.95	38.1	38.1	38.9
56	Admin. & support, waste managem. & remediation services - Services admin., soutien, gestion des déchets, assainissem.	29.7	28.9	35.6	849.17	814.16	770.00	21.17	20.43	19.91	40.1	39.8	38.7
561	Admin. & support services - Services administratifs et de soutien	27.2	26.6	32.8	865.36	826.36	780.04	21.49	20.70	20.13	40.3	39.9	38.7
5613	Employment services - Services d'emploi	5.3	5.1	7.2	941.71	894.54	777.18	25.28	23.93	20.94	37.2	37.4	37.1
5616	Investigation & security services - Services d'enquêtes et sécurité	3.7	3.6	4.9	694.08	659.70	625.63	18.36	17.39	16.77	37.8	37.9	37.3
5617	Services to buildings & dwellings - Services relatifs aux bâtiments et aux logements	5.9	6.0	6.5	646.52	591.01	619.12	15.74	15.12	16.04	41.1	39.1	38.6
61	Educational services - Services d'enseignement	212.5	201.4	208.9	796.60	798.08	803.81	22.48	22.41	22.18	35.4	35.6	36.2
611N	Education special - Éducation spéciale	111.6	109.6	108.9	1,000.48	977.30	1,025.07	26.40	25.89	26.51	37.9	37.7	38.7
62	Health care & social assistance - Soins de santé et assistance sociale	50.6	53.9	48.4	757.23	747.97	698.79	20.01	19.78	18.14	37.8	37.8	38.5
621	Ambulatory health care services - Services de soins ambulatoires	13.6	15.1	13.1	743.42	715.61	693.28	18.50	17.62	17.58	40.2	40.6	39.4
6214	Out-patient care centres - Centres de soins ambulatoires	4.7	5.1	4.6	859.28	808.83	796.62	22.81	21.80	23.52	37.7	37.1	33.9
623	Nursing & residential care facilities - Étab. de soins infirmiers et de soins pour bénéficiaires internes	9.7	7.0	7.1	797.56	777.62	680.52	20.67	19.40	17.92	38.6	40.1	38.0
6231	Nursing care facilities - Établissements de soins infirmiers	2.1	1.5	1.5	693.52	683.00	659.13	19.33	18.34	17.50	35.9	37.2	37.7
6233	Community care facilities for the elderly - Établissements communautaires de soins pour personnes âgées	5.9	4.3	4.1	786.42	767.97	640.47	20.06	18.82	17.04	39.2	40.8	37.6
6239	Other residential care facilities - Autres établissements de soins pour bénéficiaires internes	1.0	0.7	0.9	1,016.88	961.46	814.21	25.58	23.53	21.45	39.8	40.9	38.0
624	Social assistance - Assistance sociale	15.9	16.1	17.2	713.84	744.86	650.16	18.42	19.00	16.50	38.7	39.2	39.4
6241	Individual & family services - Services individuels et familiaux	7.7	7.7	8.3	763.63	799.01	705.46	19.02	19.68	16.55	40.1	40.6	42.6
6243	Vocational rehabilitation services - Services de réadaptation professionnelle	1.9	2.0	2.1	840.35	860.13	783.36	21.38	22.10	19.63	39.3	38.9	39.9
6244	Child day-care services - Services de garderie	5.9	6.0	6.4	608.46	636.22	534.49	16.42	16.88	15.23	37.1	37.7	35.1
71	Arts, entertainment & recreation - Arts, spectacles et loisirs	10.0	9.3	10.5	641.69	634.15	697.23	18.84	18.84	19.89	34.1	33.7	35.1
712	Heritage institutions - Établissements du patrimoine	2.1	2.0	1.9	589.43	547.39	699.54	18.01	17.09	19.60	32.7	32.0	35.7
713	Amusement, gambling & recreation industries - Divertissement, loisirs et jeux de hasard et loteries	6.2	5.9	5.9	572.52	573.95	653.91	17.36	17.41	18.99	33.0	33.0	34.4
7132	Gambling industries - Jeux de hasard et loteries	1.1	1.0	1.0	763.12	777.41	801.79	25.99	27.23	26.82	29.4	28.6	29.9
7139	Other amusement & recreation industries - Autres services de divertissement et de loisirs	4.5	4.2	4.5	524.92	532.63	622.73	15.13	15.15	17.25	34.7	35.1	36.1
72	Accommodation & food services - Hébergement et services de restauration	17.1	18.9	18.1	540.63	554.97	599.54	13.93	14.27	14.93	38.8	38.9	40.2
7212	RV (recreational vehicle) parks & recreational camps - Parcs pour véhicules de plaisance et camps de loisirs	0.2	0.3	0.3	588.69	637.15	635.18	15.27	15.89	16.75	38.5	40.1	37.9
722	Food services & drinking places - Services de restauration et débits de boissons	11.5	13.0	12.2	496.56	504.12	534.26	13.06	13.49	13.67	38.0	37.4	39.1
7221	Full-service restaurants - Restaurants à service complet	5.8	6.6	6.3	516.49	531.91	572.07	14.20	14.77	15.25	36.4	36.0	37.5
7222	Limited-service eating places - Établissements de restauration à service restreint	3.0	3.5	3.2	403.79	412.18	460.17	11.01	11.46	12.13	36.7	36.0	37.9
7224	Drinking places (alcoholic beverages) - Débits de boissons (alcoolisées)	1.6	1.8	1.6	532.73	524.91	510.78	12.03	12.22	10.84	44.3	43.0	47.1
81	Other services (except public administration) - Autres services, sauf les administration publiques	41.0	43.7	27.8	682.00	678.11	731.32	18.11	17.88	18.86	37.7	37.9	38.8
811	Repair & maintenance - Réparation et entretien	13.0	14.5	7.6	638.29	627.04	675.23	16.27	15.75	17.28	39.2	39.8	39.1

* Refer to survey overview. - Voir l'aperçu de l'enquête.

** Earnings and hours exclude unclassified - La rémunération et les heures excluent les non classifiées

Table 7

Estimates of Employment, Average Hourly Earnings and Hours for Salaried Employees, by Industry, Canada, Provinces and Territories.

(Continued - suite)

Tableau 7

Estimations de l'emploi, de la rémunération horaire moyenne et des heures, pour les employés, par industries, Canada, provinces et territoires.

		Salaried Employees - Employés											
NAICS	Industry	Employment (in thousands)			Average weekly earnings (including overtime)			Average hourly earnings (including overtime)			Average standard work week		
SCIAN	Industrie	Emploi (en milliers)			Rémunération hebdomadaire moyenne (incluant temps supplémentaire)			Rémunération horaire moyenne (incluant temps supplémentaire)			Semaine moyenne normale de travail		
		Nov. p 2003	Oct. r 2003	Nov. 2002	Nov. p 2003	Oct. r 2003	Nov. 2002	Nov. p 2003	Oct. r 2003	Nov. 2002	Nov. p 2003	Oct. r 2003	Nov. 2002
		Nov. p	Oct. r	Nov.	Nov. p	Oct. r	Nov.	Nov. p	Oct. r	Nov.	Nov. p	Oct. r	Nov.
QUÉBEC													
8111	Automotive repair & maintenance - Réparation et entretien de véhicules automobiles	6.4	7.0	2.7	\$496.93	\$511.97	\$614.20	\$12.92	\$12.85	\$15.40	38.5	39.8	39.9
8113	Comm. & ind. mach. & equip. (exc. auto. & electro.) repair & mnt. - Répar. et entretien mach., mat. comm., ind., sauf auto., électro.	2.7	3.2	2.1	881.06	813.21	740.16	21.93	20.46	19.36	40.2	39.8	38.2
8114	Personal & household goods repair & maintenance - Réparation et entretien d'articles personnels et ménagers	1.7	1.9	1.2	649.74	627.33	583.03	16.76	16.00	15.24	38.8	39.2	38.2
812	Personal & laundry services - Services personnels et services de blanchissage	5.4	5.7	3.4	446.84	446.72	497.93	12.60	12.47	13.78	35.5	35.8	36.1
8129	Other personal services - Autres services personnels	0.8	0.8	0.5	432.72	448.19	491.23	11.80	11.89	12.92	36.7	37.7	38.0
91	Public administration - Administrations publiques	155.5	155.8	143.9	942.78	929.15	882.57	24.96	24.57	24.07	37.8	37.8	36.7
913	Local, municipal & regional public administration - Administrations publiques locales, municipales et régionales	33.3	34.1	28.5	980.54	916.72	910.24	25.63	23.95	23.48	38.3	38.3	38.8
41-91N	Service producing industries - Branche productrice de services	946.7	938.9	933.5	842.98	839.82	822.40	22.50	22.35	21.91	37.5	37.6	37.5
00-91N	Industrial aggregate (including unclassified) - Ensemble des industries y compris les entreprises non classifiées **	1,134.1	1,135.9	1,121.7	867.12	863.96	851.76	22.99	22.85	22.57	37.7	37.8	37.7
ONTARIO													
113	Forestry & logging - Foresterie et exploitation forestière	1.8	1.8	1.4	841.19	883.69	916.87	22.39	22.95	23.21	37.6	38.5	39.5
1133	Logging - Exploitation forestière	1.7	1.8	1.3	853.29	893.78	923.28	22.67	23.18	23.31	37.6	38.6	39.6
212	Mining (except oil & gas) - Extraction minière, sauf l'extraction de pétrole et de gaz	3.5	3.8	4.1	1,396.43	1,453.98	1,224.10	35.04	36.80	30.59	39.9	39.5	40.0
2122	Metal ore mining - Extraction de minerais métalliques	2.1	2.2	2.2	1,609.19	1,637.78	1,296.79	39.71	40.80	32.32	40.5	40.1	40.1
213	Support activities for mining & oil & gas extraction - Activités de soutien à l'extraction minière, du pétrole et du gaz	0.9	1.0	1.2	1,428.46	1,559.30	1,302.67	36.25	39.86	31.85	39.4	39.1	40.9
22	Utilities - Services publics	13.2	18.6	24.7	1,270.50	1,154.21	1,202.39	33.16	31.03	29.59	38.3	37.2	40.6
23	Construction - Construction	41.6	35.1	37.3	907.12	939.10	880.55	22.99	23.80	22.39	39.5	39.5	39.3
231	Prime contracting - Entrepreneurs principaux	21.2	16.8	16.1	1,077.69	1,127.51	906.23	26.82	28.83	22.93	40.2	39.1	39.5
2313	Engineering construction - Travaux de génie	8.1	6.9	6.7	1,222.38	1,312.95	1,013.53	30.92	33.93	25.78	39.5	38.7	39.3
232	Trade contracting - Entrepreneurs spécialisés	20.4	18.2	21.2	729.80	765.22	861.02	18.86	19.24	21.97	38.7	39.8	39.2
2323	Building exterior finishing work - Finition extérieure de bâtiments	2.9	2.6	3.0	630.39	651.40	777.97	16.49	16.61	19.94	38.2	39.2	39.0
2324	Building interior finishing work - Finition intérieure de bâtiments	3.2	3.0	3.1	439.48	454.98	706.41	11.19	11.31	18.18	39.3	40.2	38.9
2325	Bldg equipment installation - Installation d'équipements techniq.	9.7	8.4	10.0	834.85	883.86	934.14	21.56	22.14	23.73	38.7	39.9	39.4
31-33	Manufacturing - Fabrication	206.8	219.2	224.2	1,151.80	1,108.53	1,169.06	29.02	28.07	29.55	39.7	39.5	39.6
	Non-durable goods - Biens non durables	86.5	96.8	99.8	1,083.00	1,025.96	1,116.21	27.51	26.01	28.44	39.4	39.5	39.2
	Durable goods - Biens durables	120.3	122.5	124.4	1,201.28	1,173.76	1,211.46	30.09	29.70	30.42	39.9	39.5	39.8
311	Food manufacturing - Fabrication d'aliments	16.0	23.2	18.7	1,011.72	837.38	1,085.05	25.88	21.12	28.93	39.1	39.6	37.5
3114	Fruit & vegetable preserving & specialty food mfg - Mise en conserve de fruits, légumes et fabr. de spéc. alimentaires	1.7	2.7	1.9	1,154.26	949.70	1,314.84	28.08	22.68	34.25	41.1	41.9	38.4
3115	Dairy product manufacturing - Fabrication de produits laitiers	1.8	2.5	2.2	933.70	730.02	977.37	24.72	19.19	25.53	37.8	38.0	38.3
3116	Meat product manufacturing - Fabrication de produits de viande	2.6	3.8	3.2	946.46	780.88	1,044.46	26.88	21.58	29.20	35.2	36.2	35.8
3118	Bakeries & tortilla manufacturing - Boulangeries et fabr. de tortillas	2.7	4.0	3.2	749.79	619.65	853.70	20.09	16.22	23.43	37.3	38.2	36.4
3119	Other food manufacturing - Fabrication d'autres aliments	2.6	3.7	3.3	914.54	798.97	1,051.40	22.43	19.25	28.69	40.8	41.5	36.6
3141	Textile furnishings mills - Usines de textiles domestiques	0.9	1.0	0.9	803.16	806.04	1,008.55	20.50	20.52	24.75	39.2	39.3	40.7
3149	Other textile product mills - Usines d'autres produits textiles	1.2	1.3	1.2	864.65	893.86	891.26	22.12	22.70	22.25	39.1	39.4	40.1
3162	Footwear manufacturing - Fabrication de chaussures	0.5	0.5	0.6	879.53	906.82	920.09	21.82	22.16	22.87	40.3	40.9	40.2
3169	Other leather & allied product mfg - Fabr. d'autres produits en cuir et produits analogues	0.3	0.4	0.2	904.69	889.41	862.54	22.93	22.23	21.41	39.5	40.0	40.3
3211	Sawmills & wood preservation - Scieries et préservation du bois	0.8	0.9	1.1	1,032.43	1,105.95	1,120.57	25.63	27.63	27.08	40.3	40.0	41.4
3212	Veneer, plywood & engineered wood product mfg - Fabr. de placages, contreplaqués et produits en bois reconstitué	0.7	0.8	0.9	1,057.80	1,189.21	1,216.35	27.15	30.54	30.81	39.0	38.9	39.5
3219	Other wood product mfg - Fabrication d'autres produits en bois	1.5	1.8	2.0	942.53	1,021.66	1,007.84	23.48	25.50	25.27	40.1	40.1	39.9

* Refer to survey overview. - Voir l'aperçu de l'enquête.

** Earnings and hours exclude unclassified - La rémunération et les heures excluent les non classifiées

Table 7
Estimates of Employment, Average Hourly Earnings and Hours
for Salaried Employees, by Industry, Canada, Provinces and
Territories.

(Continued - suite)

Tableau 7
Estimations de l'emploi, de la rémunération horaire moyenne
et des heures, pour les employés, par industries, Canada,
provinces et territoires.

		Salaried Employees - Employés											
NAICS	Industry	Employment (in thousands)			Average weekly earnings (including overtime)			Average hourly earnings (including overtime)			Average standard work week		
SCIAN	Industrie	Emploi (en milliers)			Rémunération hebdomadaire moyenne (incluant temps supplémentaire)			Rémunération horaire moyenne (incluant temps supplémentaire)			Semaine moyenne normale de travail		
		Nov. p 2003 Nov. p	Oct. r 2003 Oct. r	Nov. 2002 Nov.	Nov. p 2003 Nov. p	Oct. r 2003 Oct. r	Nov. 2002 Nov.	Nov. p 2003 Nov. p	Oct. r 2003 Oct. r	Nov. 2002 Nov.	Nov. p 2003 Nov. p	Oct. r 2003 Oct. r	Nov. 2002 Nov.
ONTARIO													
3221	Pulp, paper & paperboard mills - Usines de pâte à papier, de papier et de carton	2.9	3.0	3.4	\$1,142.43	\$1,129.95	\$1,129.34	\$27.70	\$27.80	\$28.48	41.2	40.6	39.7
3252	Resin, synth. rubber, artificial & synth. fibres & filaments mfg - Fabr. résines, caout. synth., fibres, filaments artif. et synth.	3.3	3.1	4.1	1,564.87	1,586.00	1,553.33	40.26	40.74	40.24	38.9	38.9	38.6
3255	Paint, coating & adhesive manufacturing - Fabrication de peintures, de revêtements et d'adhésifs	2.4	2.2	2.4	1,077.44	1,119.25	1,138.04	28.13	29.05	29.70	38.3	38.5	38.3
3256	Soap, cleaning compound & toilet preparation manufacturing - Fabrication de savons, de détachants et de produits de toilette	3.3	3.1	3.8	1,243.05	1,245.19	1,204.11	32.07	31.65	31.46	38.8	39.3	38.3
3259	Other chemical product mfg - Fabr. d'autres produits chimiques	3.1	3.0	3.2	1,152.36	1,206.30	1,322.54	29.71	30.93	33.91	38.8	39.0	39.0
326	Plastics & rubber products manufacturing - Fabrication de produits en caoutchouc et en plastique	13.9	15.7	15.1	1,021.74	962.71	1,055.75	26.11	25.03	25.39	39.1	38.5	41.6
3261	Plastic product mfg - Fabrication de produits en plastique	10.5	11.9	11.4	983.72	925.80	1,029.23	25.69	24.69	25.36	38.3	37.5	40.6
3262	Rubber product mfg - Fabrication de produits en caoutchouc	3.4	3.9	3.7	1,138.20	1,076.16	1,136.67	27.29	25.98	25.45	41.7	41.4	44.7
3272	Glass & glass product mfg - Fabr. de verre et de produits en verre	1.7	1.9	1.7	974.87	965.10	1,065.74	24.79	25.19	26.44	39.3	38.3	40.3
3273	Cement & concrete prod. mfg - Fabr. de ciment et prod. en béton	2.3	2.5	2.7	878.06	831.23	941.38	21.61	21.08	23.31	40.6	39.4	40.4
331	Primary metal mfg - Première transformation des métaux	12.6	13.1	11.8	1,197.10	1,139.90	1,195.26	30.26	29.00	30.47	39.6	39.3	39.2
3311	Iron & steel mills & ferro-alloy manufacturing - Sidérurgie	5.6	5.8	5.5	1,172.03	1,099.59	1,219.28	29.60	27.92	30.88	39.6	39.4	39.5
3312	Steel product manufacturing from purchased steel - Fabrication de produits en acier à partir d'acier acheté	1.1	1.1	1.3	1,089.91	1,068.76	1,152.16	27.94	27.51	28.95	39.0	38.9	39.8
3314	Non-ferrous metal (except aluminium) production & processing - Production et transform. de métaux non ferreux, sauf l'aluminium	2.6	2.7	1.1	1,310.66	1,269.79	1,300.42	30.74	30.37	31.88	42.6	41.8	40.8
3315	Foundries - Fonderies	2.6	2.8	3.1	1,239.28	1,167.09	1,158.69	33.39	31.33	30.24	37.1	37.2	38.3
332	Fabricated metal product mfg - Fabrication de produits métalliques	15.8	16.3	18.3	1,115.61	1,060.39	1,123.49	28.16	26.65	28.39	39.6	39.8	39.6
3323	Architectural & structural metals manufacturing - Fabr. produits architecture et éléments de charpentes métalliques	3.9	4.0	4.3	1,032.19	964.01	1,070.60	26.81	24.85	27.44	38.5	38.8	39.0
3327	Machine shops, turned product, screw, nut & bolt manufacturing - Ateliers usinage, fabr. produits tournés, vis, écrous et boulons	2.9	3.1	3.5	1,112.31	1,032.13	1,105.68	27.39	25.65	27.87	40.6	40.2	39.7
3328	Coating, engraving, heat treating & allied activities - Revêtement, gravure, traitement thermique et activités analogues	1.8	1.9	2.1	1,187.97	1,119.70	1,103.58	29.81	28.23	28.33	39.8	39.7	38.9
3329	Other fabricated metal prod. mfg - Fabr. d'autres prod. métalliques	1.9	1.9	2.0	1,168.64	1,120.68	1,221.68	30.21	28.61	30.61	38.7	39.2	39.9
333	Machinery manufacturing - Fabrication de machines	15.7	16.0	19.3	1,311.23	1,261.05	1,281.58	32.99	31.44	32.64	39.7	40.1	39.3
3331	Agricultural, construction & mining machinery manufacturing - Fabr. de machines pour agr., construction et extraction minière	1.5	1.5	2.0	1,122.61	1,077.19	1,115.53	29.12	27.50	29.23	38.5	39.2	38.2
3332	Industrial machinery mfg - Fabrication de machines industrielles	2.0	2.0	2.3	1,341.87	1,288.45	1,400.65	34.13	32.35	35.53	39.3	39.8	39.4
3335	Metalworking machinery manufacturing - Fabrication de machines-outils pour le travail du métal	3.7	3.8	4.5	1,468.97	1,364.49	1,325.55	36.75	34.26	33.65	40.0	39.8	39.4
3339	Other general-purpose machinery manufacturing - Fabrication d'autres machines d'usage général	5.0	5.2	6.3	1,301.72	1,283.50	1,299.03	32.46	31.64	33.04	40.1	40.6	39.3
334	Computer & electronic product manufacturing - Fabrication de produits informatiques et électroniques	17.1	19.6	18.9	1,192.47	1,146.14	1,291.65	29.01	28.09	32.73	41.1	40.8	39.5
3341	Computer & peripheral equipment manufacturing - Fabrication de matériel informatique et périphérique	3.3	3.6	4.1	1,242.11	1,175.90	1,166.24	29.48	27.96	28.89	42.1	42.1	40.4
3342	Communications equip. mfg - Fabr. de matériel de communication	4.7	5.4	5.2	1,161.52	1,192.77	1,300.15	28.66	29.76	34.08	40.5	40.1	38.1
3344	Semiconductor & other electronic component manufacturing - Fabr. de semi-conducteurs et d'autres composants électroniques	4.5	4.9	4.0	1,130.76	1,017.16	1,287.14	28.38	25.48	32.18	39.8	39.9	40.0
3345	Navigational, measuring, medical & control instruments mfg - Fabr. d'instruments de navigation, mesure, commande, médicaux	3.7	4.5	4.5	1,255.46	1,191.56	1,379.15	29.48	28.49	34.70	42.6	41.8	39.7
3352	Household appliance mfg - Fabrication d'appareils ménagers	1.7	1.7	1.4	966.24	1,015.48	1,114.80	25.80	27.20	27.30	37.5	37.3	40.8
3353	Electrical equipment mfg - Fabrication de matériel électrique	4.2	3.9	2.7	1,099.64	1,161.64	1,225.70	28.28	30.50	29.79	38.9	38.1	41.1
3359	Other electrical equipment & component manufacturing - Fabr. d'autres types de matériel et de composants électriques	3.2	3.0	2.6	1,128.60	1,213.68	1,252.67	28.90	31.46	30.24	39.1	38.6	41.4
336	Transportation equipment mfg - Fabr. de matériel de transport	30.2	28.1	31.2	1,375.75	1,362.01	1,283.98	34.63	35.52	31.89	39.7	38.3	40.3
3363	Motor vehicle parts mfg - Fabr. de pièces pour véhicules auto.	18.4	17.3	18.9	1,239.21	1,261.37	1,226.82	31.60	33.65	30.30	39.2	37.5	40.5
3371	Household & institutional furniture & kitchen cabinet mfg - Fabr. meubles de maison, d'étab. institu. et d'armoire de cuisine	5.0	5.0	3.6	983.65	980.47	943.52	24.18	24.35	23.72	40.7	40.3	39.8
3372	Office furniture (including fixtures) manufacturing - Fabr. de meubles de bureau, y compris les articles d'ameublement	4.5	4.5	3.3	987.24	1,039.24	1,015.98	24.92	26.33	26.04	39.6	39.5	39.0
3391	Medical equipment & supplies manufacturing - Fabrication de fournitures et matériel médicaux	1.3	1.5	2.0	935.10	915.01	1,066.66	21.94	22.00	25.86	42.6	41.6	41.2
3399	Other miscellaneous mfg - Autres activités diverses de fabrication	3.4	4.1	5.8	1,032.90	985.90	1,006.94	26.02	25.20	25.92	39.7	39.1	38.8
11-33N Goods producing industries - Branche productrice de biens		269.2	281.0	294.7	1,121.38	1,094.76	1,135.02	28.35	27.86	28.64	39.5	39.3	39.6

* Refer to survey overview. - Voir l'aperçu de l'enquête.

** Earnings and hours exclude unclassified - La rémunération et les heures excluent les non classifiées

Table 7
Estimates of Employment, Average Hourly Earnings and Hours
for Salaried Employees, by Industry, Canada, Provinces and
Territories.

(Continued - suite)

Tableau 7
Estimations de l'emploi, de la rémunération horaire moyenne
et des heures, pour les employés, par industries, Canada,
provinces et territoires.

		Salaried Employees - Employés											
NAICS	Industry	Employment (in thousands)			Average weekly earnings (including overtime)			Average hourly earnings (including overtime)			Average standard work week		
SCIAN	Industrie	Emploi (en milliers)			Rémunération hebdomadaire moyenne (incluant temps supplémentaire)			Rémunération horaire moyenne (incluant temps supplémentaire)			Semaine moyenne normale de travail		
		Nov. p 2003 Nov. p	Oct. r 2003 Oct. r	Nov. 2002 Nov.	Nov. p 2003 Nov. p	Oct. r 2003 Oct. r	Nov. 2002 Nov.	Nov. p 2003 Nov. p	Oct. r 2003 Oct. r	Nov. 2002 Nov.	Nov. p 2003 Nov. p	Oct. r 2003 Oct. r	Nov. 2002 Nov.
ONTARIO													
	41-45N Trade - Commerce	217.9	219.4	230.8	\$930.24	\$935.95	\$923.27	\$23.70	\$23.76	\$23.43	39.2	39.4	39.4
41	Wholesale Trade - Commerce de gros	140.8	139.8	144.2	1,030.31	1,040.57	1,030.89	26.13	26.27	26.12	39.4	39.6	39.5
414	Personal & household goods whl-dist - Gros-dist d'articles personnels et ménagers	22.6	21.6	21.4	1,023.80	1,070.73	1,082.33	26.55	27.47	28.00	38.6	39.0	38.7
415	Motor vehicle & parts whl-dist - Gros-dist de véhicules automobiles et de leurs pièces	10.5	11.0	11.7	1,075.87	1,085.91	978.03	26.70	27.20	23.78	40.3	39.9	41.1
4152	New motor vehicle parts & accessories whl-dist - Gros-dist de pièces, d'accessoires neufs pour véhicules automobiles	6.7	7.0	7.4	1,014.85	1,037.57	925.23	25.04	25.85	22.65	40.5	40.1	40.8
416	Building material & supplies whl-dist - Gros-dist de matériaux et fournitures de construction	18.2	19.2	19.8	1,062.81	1,034.75	934.95	26.24	25.91	22.79	40.5	39.9	41.0
4162	Metal service centres - Gros-dist métaux et produits métalliques	3.3	3.4	3.2	1,124.60	1,123.15	1,019.57	28.12	28.50	24.28	40.0	39.4	42.0
417	Machinery, equipment & supplies whl-dist - Gros-dist de machines, de matériel et de fournitures	50.6	48.1	51.5	1,044.27	1,069.43	1,136.89	27.23	26.98	29.92	38.3	39.6	38.0
418	Miscellaneous whl-dist - Gros-dist de produits divers	18.5	18.6	18.7	965.34	962.52	870.91	23.88	24.25	21.72	40.4	39.7	40.1
419	Wholesale agents & brokers - Agents, courtiers commerce de gros	6.5	6.8	7.1	1,209.59	1,180.36	1,202.62	27.59	28.61	28.80	43.8	41.3	41.8
44-45	Retail trade - Commerce de détail	77.1	79.6	86.6	747.40	752.17	744.11	19.21	19.29	18.93	38.9	39.0	39.3
441	Motor vehicle & parts dealers - Marchands de véhicules automobiles et de leurs pièces	14.3	16.2	16.0	947.83	962.31	889.70	23.15	23.61	21.29	40.9	40.8	41.8
4413	Automotive parts, accessories & tire stores - Magasins de pièces, de pneus et d'accessoires pour véhicules auto.	1.4	1.6	1.5	719.71	696.87	686.00	19.33	18.50	17.64	37.2	37.7	38.9
445	Food & beverage stores - Magasins d'alimentation	14.4	14.9	10.5	663.63	646.13	742.88	17.55	17.04	19.94	37.8	37.9	37.3
4451	Grocery stores - Épiceries	11.3	11.8	8.2	651.82	631.63	731.69	17.46	16.82	19.62	37.3	37.6	37.3
446	Health & personal care stores - Magasins de produits de santé et de soins personnels	2.4	2.6	3.3	725.46	692.35	707.15	18.78	17.80	18.34	38.6	38.9	38.6
451	Sporting goods, hobby, book & music stores - Magasins d'articles de sport, passe-temps, musique et livres	3.2	3.9	4.9	556.60	569.64	488.59	14.49	14.89	13.37	38.4	38.3	36.5
452	General merchandise stores - Mag. de fournitures de tout genre	4.6	3.9	9.4	881.64	979.29	668.64	21.89	23.04	16.83	40.3	42.5	39.7
4521	Department stores - Grands magasins	2.4	2.0	5.0	1,071.29	1,155.78	754.98	26.45	27.44	18.83	40.5	42.1	40.1
453	Miscellaneous store retailers - Magasins de détail divers	4.5	4.2	7.4	744.27	791.31	640.53	18.94	19.65	16.16	39.3	40.3	39.6
4531	Florists - Fleuristes	0.6	0.5	1.0	789.08	821.40	652.26	19.84	20.00	16.90	39.8	41.1	38.6
4532	Office supplies, stationery & gift stores - Magasins de fournitures de bureau, de papeterie et de cadeaux	1.8	1.7	3.2	628.93	665.43	539.03	16.24	16.73	13.68	38.7	39.8	39.4
4541	Electronic shopping & mail-order houses - Entreprises de télémarketing et de vente par correspondance	0.8	0.5	1.4	1,270.76	1,072.45	1,026.20	31.75	28.84	26.11	40.0	37.2	39.3
4542	Vending machine operators - Exploitants de distribu. automatiques	0.3	0.3	0.5	661.25	686.88	543.75	16.92	17.04	13.88	39.1	40.3	39.2
4543	Direct selling establishments - Établissements de vente directe	2.2	1.9	2.4	911.57	956.09	907.15	22.01	22.88	23.02	41.4	41.8	39.4
	48-49 Transportation & warehousing - Transport et entreposage	84.8	84.1	84.4	812.74	809.75	855.23	20.09	20.09	21.79	40.5	40.3	39.2
482	Rail transportation - Transport ferroviaire	5.4	5.4	6.1	886.62	873.35	945.08	23.27	22.93	26.44	38.1	38.1	35.7
484	Truck transportation - Transport par camion	8.1	8.0	10.6	872.82	830.15	873.34	19.89	19.26	20.37	43.9	43.1	42.9
4854	School & employee bus transportation - Transport scolaire et transport d'employés par autobus	1.4	1.6	1.1	838.09	756.66	826.62	19.34	18.29	19.89	43.3	41.4	41.6
488	Support activities for transport. - Activités de soutien au transport	15.0	14.6	12.2	869.81	907.94	953.73	21.63	22.60	23.57	40.2	40.2	40.5
4884	Support activities for road transportation - Activités de soutien au transport routier	3.9	3.8	3.1	698.15	665.12	782.29	18.29	17.51	19.67	38.2	38.0	39.8
4885	Freight transportation arrangement - Intermédiaires en transport de marchandises	6.4	6.3	5.7	1,085.02	1,160.53	1,169.10	26.35	28.31	28.55	41.2	41.0	41.0
4921	Couriers - Messageries	7.9	7.7	8.3	701.84	693.15	750.77	18.23	17.97	19.30	38.5	38.6	38.9
	51 Information & cultural industries - Industrie de l'information et industrie culturelle	92.7	87.7	86.0	1,007.08	1,020.28	1,019.87	25.57	25.60	25.90	39.4	39.8	39.4
511	Publishing industries - Édition	21.8	20.5	19.3	1,180.12	1,233.99	1,186.93	32.50	33.16	30.76	36.3	37.2	38.6
512	Motion picture & sound recording industries - Industries du film et de l'enregistrement sonore	5.5	4.9	5.1	775.60	842.16	773.00	19.70	20.82	19.01	39.4	40.4	40.7
513	Broadcasting & telecommuni. - Radiotélévision et télécommuni.	45.0	45.0	45.4	985.94	963.81	993.20	24.00	23.61	24.82	41.1	40.8	40.0
514	Information services & data processing services - Services d'information et de traitement des données	20.4	17.3	16.2	931.74	964.96	973.79	23.96	23.96	25.55	38.9	40.3	38.1
	52 Finance & insurance - Finance et assurances	178.7	173.1	174.9	936.82	922.24	972.69	25.54	25.16	25.68	36.7	36.7	37.9

* Refer to survey overview. - Voir l'aperçu de l'enquête.

** Earnings and hours exclude unclassified - La rémunération et les heures excluent les non classifiées

Table 7
Estimates of Employment, Average Hourly Earnings and Hours
for Salaried Employees, by Industry, Canada, Provinces and
Territories.

(Continued - suite)

Tableau 7
Estimations de l'emploi, de la rémunération horaire moyenne
et des heures, pour les employés, par industries, Canada,
provinces et territoires.

		Salaried Employees - Employés											
NAICS	Industry	Employment (in thousands)			Average weekly earnings (including overtime)			Average hourly earnings (including overtime)			Average standard work week		
SCIAN	Industrie	Emploi (en milliers)			Rémunération hebdomadaire moyenne (incluant temps supplémentaire)			Rémunération horaire moyenne (incluant temps supplémentaire)			Semaine moyenne normale de travail		
		Nov. p 2003 Nov. p	Oct. r 2003 Oct. r	Nov. 2002 Nov.	Nov. p 2003 Nov. p	Oct. r 2003 Oct. r	Nov. 2002 Nov.	Nov. p 2003 Nov. p	Oct. r 2003 Oct. r	Nov. 2002 Nov.	Nov. p 2003 Nov. p	Oct. r 2003 Oct. r	Nov. 2002 Nov.
ONTARIO													
522	Credit intermediation & related activities - Intermédiation financière et activités connexes	95.0	90.6	95.0	\$855.02	\$843.86	\$936.01	\$23.94	\$23.80	\$24.86	35.7	35.5	37.6
5222	Non-depository credit intermediation - Intermédiation financière non faite par le biais de dépôts	12.3	11.1	12.5	932.37	922.97	1,006.60	25.44	25.64	26.64	36.6	36.0	37.8
53	Real estate & rental & leasing - Services immobiliers et services de location et de location à bail	36.7	36.5	32.5	845.70	827.33	832.33	22.46	22.26	21.58	37.7	37.2	38.6
5311	Lessors of real estate - Bailleurs de biens immobiliers	14.5	15.3	12.5	736.27	755.64	727.91	20.04	20.72	19.26	36.7	36.5	37.8
5322	Consumer goods rental - Location de biens de consommation	2.5	2.2	2.8	404.52	365.32	473.41	11.58	10.28	13.30	34.9	35.5	35.6
5324	Commercial & industrial machinery & equipment rental & leasing - Location, loc. à bail de machines, matériel d'usage comm., indus.	2.4	2.1	2.6	1,412.34	1,239.04	1,258.02	29.47	26.98	29.27	47.9	45.9	43.0
533	Lessors of non-fin. intangible assets (except copyrighted works) - Bail. biens incorp. non-fin., sauf oeuvres protég. droit d'auteur	0.7	0.6	0.9	1,316.78	1,136.37	948.56	30.27	27.21	23.87	43.5	41.8	39.7
54	Professional, scientific & technical services - Services professionnels, scientifiques et techniques	151.2	148.3	169.5	1,143.49	1,149.06	1,122.66	29.61	29.85	29.24	38.6	38.5	38.4
5413	Architectural, engineering & related services - Architecture, génie et services connexes	23.3	23.7	27.9	1,208.67	1,205.33	1,240.53	32.61	32.48	31.00	37.1	37.1	40.0
55	Management of companies & enterprises - Gestion de sociétés et d'entreprises	18.7	20.7	21.5	1,142.21	1,104.99	991.62	31.78	30.87	25.98	35.9	35.8	38.2
56	Admin. & support, waste managemt. & remediation services - Services admin., soutien, gestion des déchets, assainissem.	71.3	68.3	77.3	912.84	855.50	843.98	22.89	21.68	21.73	39.9	39.5	38.8
561	Admin. & support services - Services administratifs et de soutien	67.9	65.2	73.5	904.31	844.70	833.82	22.71	21.46	21.54	39.8	39.4	38.7
5613	Employment services - Services d'emploi	19.9	18.3	22.9	965.31	928.76	854.87	25.92	24.78	22.78	37.2	37.5	37.5
5616	Investigation & security services - Services d'enquêtes et sécurité	7.8	7.3	9.0	654.36	651.74	692.07	16.08	15.78	17.43	40.7	41.3	39.7
5617	Services to buildings & dwellings - Services relatifs aux bâtiments et aux logements	10.8	11.4	11.9	651.15	575.86	609.56	16.12	15.09	16.28	40.4	38.2	37.5
61	Educational services - Services d'enseignement	343.0	313.8	329.9	812.12	799.54	806.39	21.90	21.65	22.80	37.1	36.9	35.4
611N	Education special - Éducation spéciale	181.5	170.8	177.5	1,042.65	1,000.83	1,045.85	26.87	26.16	27.96	38.8	38.3	37.4
6112	Community colleges & C.E.G.E.P.s - Collèges communautaires et cégeps	14.6	14.4	13.9	868.95	882.66	874.64	30.58	32.04	28.28	28.4	27.5	30.9
6113	Universities - Universités	26.0	26.3	27.0	912.12	860.16	818.95	28.92	26.91	27.31	31.5	32.0	30.0
62	Health care & social assistance - Soins de santé et assistance sociale	95.1	100.1	91.1	790.32	778.81	733.40	21.87	21.58	20.05	36.1	36.1	36.6
621	Ambulatory health care services - Services de soins ambulatoires	30.4	32.7	29.9	735.39	699.94	694.64	20.23	19.19	19.75	36.3	36.5	35.2
6211	Offices of physicians - Cabinets de médecins	10.2	11.0	10.0	743.86	699.08	677.64	20.69	19.33	19.75	36.0	36.2	34.3
6212	Offices of dentists - Cabinets de dentistes	5.4	5.9	5.5	794.66	774.97	793.27	21.05	20.32	20.50	37.7	38.1	38.7
6213	Offices of other health practitioners - Cabinets d'autres praticiens	5.4	5.5	5.1	688.29	658.08	669.78	19.50	18.39	19.85	35.3	35.8	33.7
6216	Home health care services - Services de soins de santé à domicile	3.1	3.6	3.7	602.11	556.64	540.16	17.24	15.91	16.16	34.9	35.0	33.4
622	Hospitals - Hôpitaux	25.4	31.7	24.3	957.25	917.44	900.70	28.20	27.23	24.47	33.9	33.7	36.8
6221	General medical & surgical hospitals - Hôpitaux généraux et hôpitaux de soins chirurgicaux	17.7	23.9	16.2	1,005.94	945.40	929.17	30.34	28.64	25.03	33.2	33.0	37.1
623	Nursing & residential care facilities - Étab. de soins infirmiers et de soins pour bénéficiaires internes	16.3	12.1	12.1	707.24	687.96	659.89	20.06	18.85	17.48	35.3	36.5	37.7
6231	Nursing care facilities - Établissements de soins infirmiers	9.8	7.3	7.0	722.88	684.29	661.13	20.23	18.55	17.72	35.7	36.9	37.3
6232	Res. devel. handicap, mental health & substance abuse facilities - Étab. rés. pour handicaps, de troubles mentaux, alcool., toxico.	1.5	1.1	1.1	727.47	722.55	656.36	21.12	20.34	17.50	34.4	35.5	37.5
6233	Community care facilities for the elderly - Établissements communautaires de soins pour personnes âgées	2.3	1.7	2.0	599.40	621.33	634.68	17.81	17.72	16.49	33.6	35.1	38.5
6239	Other residential care facilities - Autres établissements de soins pour bénéficiaires internes	2.7	2.0	2.0	730.84	738.91	682.46	20.69	20.08	17.65	35.3	36.8	38.7
624	Social assistance - Assistance sociale	23.1	23.5	24.9	737.87	748.23	652.62	18.95	19.40	17.42	38.9	38.6	37.5
6241	Individual & family services - Services individuels et familiaux	14.6	14.8	15.3	756.72	767.74	680.82	18.93	19.53	17.85	40.0	39.3	38.1
6243	Vocational rehabilitation services - Services de réadaptation professionnelle	2.8	2.8	3.0	666.98	666.35	611.31	17.47	17.63	16.22	38.2	37.8	37.7

* Refer to survey overview. - Voir l'aperçu de l'enquête.

** Earnings and hours exclude unclassified - La rémunération et les heures excluent les non classifiées

Table 7
Estimates of Employment, Average Hourly Earnings and Hours
for Salaried Employees, by Industry, Canada, Provinces and
Territories.

(Continued - suite)

Tableau 7
Estimations de l'emploi, de la rémunération horaire moyenne
et des heures, pour les employés, par industries, Canada,
provinces et territoires.

		Salaried Employees - Employés											
NAICS	Industry	Employment (in thousands)			Average weekly earnings (including overtime)			Average hourly earnings (including overtime)			Average standard work week		
SCIAN	Industrie	Emploi (en milliers)			Rémunération hebdomadaire moyenne (incluant temps supplémentaire)			Rémunération horaire moyenne (incluant temps supplémentaire)			Semaine moyenne normale de travail		
		Nov. p 2003 Nov. p	Oct. r 2003 Oct. r	Nov. 2002 Nov.	Nov. p 2003 Nov. p	Oct. r 2003 Oct. r	Nov. 2002 Nov.	Nov. p 2003 Nov. p	Oct. r 2003 Oct. r	Nov. 2002 Nov.	Nov. p 2003 Nov. p	Oct. r 2003 Oct. r	Nov. 2002 Nov.
ONTARIO													
6244	Child day-care services - Services de garderie	5.3	5.6	6.2	\$718.66	\$731.54	\$598.57	\$19.65	\$19.76	\$16.95	36.6	37.0	35.3
71	Arts, entertainment & recreation - Arts, spectacles et loisirs	21.2	21.0	21.7	769.32	733.40	838.49	17.97	17.56	19.79	42.8	41.8	42.4
711	Performing arts, spectator sports & related industries - Arts d'interprétation, sport-spectacles et activités connexes	3.7	3.4	4.9	1,159.96	1,162.44	967.38	27.09	27.17	23.00	42.8	42.8	42.1
712	Heritage institutions - Établissements du patrimoine	1.7	1.6	1.5	821.40	821.38	880.22	21.28	22.04	21.22	38.6	37.3	41.5
713	Amusement, gambling & recreation industries - Divertissement, loisirs et jeux de hasard et loteries	15.8	16.0	15.3	671.66	633.32	792.65	15.53	15.07	18.63	43.2	42.0	42.5
7132	Gambling industries - Jeux de hasard et loteries	3.9	3.8	3.8	755.39	727.19	1,207.36	18.26	17.68	28.97	41.4	41.1	41.7
7139	Other amusement & recreation industries - Autres services de divertissement et de loisirs	11.3	11.5	11.0	642.05	602.98	648.87	14.52	14.14	15.11	44.2	42.7	43.0
72	Accommodation & food services - Hébergement et services de restauration	30.0	32.9	29.3	506.87	485.28	520.39	12.87	12.74	12.82	39.4	38.1	40.6
721	Accommodation services - Services d'hébergement	6.2	6.5	6.9	491.90	490.20	535.61	12.05	11.65	12.64	40.8	42.1	42.4
7211	Traveller accommodation - Hébergement des voyageurs	5.7	5.8	6.2	496.54	494.24	531.68	12.13	11.71	12.64	40.9	42.2	42.1
722	Food services & drinking places - Services de restauration et débits de boissons	23.8	26.5	22.4	510.75	484.07	515.70	13.09	13.04	12.88	39.0	37.1	40.0
7221	Full-service restaurants - Restaurants à service complet	11.2	12.5	9.9	476.16	450.67	475.51	12.04	11.99	11.65	39.6	37.6	40.8
7222	Limited-service eating places - Établissements de restauration à service restreint	9.7	10.7	9.4	520.46	491.66	524.19	13.63	13.55	13.44	38.2	36.3	39.0
81	Other services (except public administration) - Autres services, sauf les administrations publiques	67.2	70.6	52.9	797.78	771.86	851.44	21.13	20.40	21.85	37.8	37.8	39.0
811	Repair & maintenance - Réparation et entretien	18.4	20.2	12.5	935.08	914.23	1,014.02	22.73	22.05	24.85	41.1	41.5	40.8
8111	Automotive repair & maintenance - Réparation et entretien de véhicules automobiles	8.0	8.7	3.7	629.44	644.10	783.48	15.53	15.39	19.16	40.5	41.9	40.9
8112	Electronic & precision equipment repair & maintenance - Réparation et entretien de matériel électronique et de précision	5.8	6.4	5.5	1,316.84	1,271.25	1,249.83	31.37	30.72	30.49	42.0	41.4	41.0
8113	Comm. & ind. mach. & equip. (exc. auto. & electro.) repair & mtnt. - Répar. et entretien mach., mat. comm., ind., sauf auto., électro.	2.6	2.9	2.0	1,056.11	986.03	945.47	25.52	24.18	23.63	41.4	40.8	40.0
8114	Personal & household goods repair & maintenance - Réparation et entretien d'articles personnels et ménagers	1.9	2.1	1.4	897.09	842.04	800.39	21.99	20.55	19.54	40.8	41.0	41.0
812	Personal & laundry services - Services personnels et services de blanchissage	8.6	9.1	5.4	554.49	532.93	640.94	14.41	13.60	16.32	38.5	39.2	39.3
8121	Personal care services - Services de soins personnels	4.6	4.8	2.8	470.82	451.85	523.23	12.34	11.81	13.65	38.1	38.3	38.3
8122	Funeral services - Services funéraires	1.0	1.0	0.6	887.49	791.79	959.24	20.52	17.43	21.57	43.3	45.4	44.5
8123	Dry cleaning & laundry services - Services de nettoyage à sec et de blanchissage	1.9	2.0	1.4	561.69	555.54	723.09	14.87	14.30	18.47	37.8	38.9	39.2
8129	Other personal services - Autres services personnels	1.1	1.2	0.7	604.78	599.07	688.28	16.36	15.73	17.64	37.0	38.1	39.0
813	Grant-making, civic, & professional & similar organizations - Fondations, groupes de citoyens, organisations prof., similaires	40.2	41.3	34.9	787.20	754.79	826.02	21.83	21.10	21.59	36.1	35.8	38.3
91	Public administration - Administrations publiques	208.8	209.9	193.4	1,026.50	1,022.21	996.68	28.42	28.28	26.80	36.1	36.1	37.2
912	Provincial & territorial public administration - Administrations publiques provinciales et territoriales	51.7	51.4	51.5	980.03	953.63	921.63	27.30	26.54	25.18	35.9	35.9	36.6
913	Local, municipal & regional public administration - Administrations publiques locales, municipales et régionales	45.8	44.3	37.0	943.17	966.55	941.34	27.10	28.05	22.10	34.8	34.5	42.6
41-91N	Service producing industries - Branche productrice de services	1,617.4	1,586.4	1,595.4	912.59	903.78	909.65	24.10	23.91	24.04	37.9	37.8	37.8
00-91N	Industrial aggregate (including unclassified) - Ensemble des industries y compris les entreprises non classifiées **	1,886.6	1,867.4	1,890.0	942.38	932.51	944.79	24.73	24.52	24.79	38.1	38.0	38.1
MANITOBA													
212	Mining (except oil & gas) - Extraction minière, sauf l'extraction de pétrole et de gaz	0.4	0.5	0.6	1,261.68	1,286.30	1,254.83	31.12	32.59	31.11	40.5	39.5	40.3

* Refer to survey overview. - Voir l'aperçu de l'enquête.

** Earnings and hours exclude unclassified - La rémunération et les heures excluent les non classifiées

Table 7
Estimates of Employment, Average Hourly Earnings and Hours
for Salaried Employees, by Industry, Canada, Provinces and
Territories.

(Continued - suite)

Tableau 7
Estimations de l'emploi, de la rémunération horaire moyenne
et des heures, pour les employés, par industries, Canada,
provinces et territoires.

		Salaried Employees - Employés											
NAICS	Industry	Employment (in thousands)			Average weekly earnings (including overtime)			Average hourly earnings (including overtime)			Average standard work week		
SCIAN	Industrie	Emploi (en milliers)			Rémunération hebdomadaire moyenne (incluant temps supplémentaire)			Rémunération horaire moyenne (incluant temps supplémentaire)			Semaine moyenne normale de travail		
		Nov. p 2003	Oct. r 2003	Nov. 2002	Nov. p 2003	Oct. r 2003	Nov. 2002	Nov. p 2003	Oct. r 2003	Nov. 2002	Nov. p 2003	Oct. r 2003	Nov. 2002
		Nov. p	Oct. r	Nov.	Nov. p	Oct. r	Nov.	Nov. p	Oct. r	Nov.	Nov. p	Oct. r	Nov.
MANITOBA													
23	Construction - Construction	3.7	3.3	3.4	\$775.43	\$792.36	\$744.20	\$19.88	\$20.52	\$19.49	39.0	38.6	38.2
231	Prime contracting - Entrepreneurs principaux	2.1	1.7	1.8	931.57	949.48	786.13	23.40	24.72	20.91	39.8	38.4	37.6
2312	Building construction - Construction de bâtiments	1.1	0.9	1.0	918.02	960.87	706.11	23.12	25.10	18.90	39.7	38.3	37.4
2313	Engineering construction - Travaux de génie	0.8	0.8	0.7	945.48	936.51	894.00	23.74	24.24	23.57	39.8	38.6	37.9
232	Trade contracting - Entrepreneurs spécialisés	1.6	1.5	1.7	579.88	614.06	699.87	15.26	15.80	18.04	38.0	38.9	38.8
2321	Site preparation work - Préparation du terrain	0.2	0.2	0.2	578.35	647.59	658.69	15.27	16.74	17.03	37.9	38.7	38.7
2323	Building exterior finishing work - Finition extérieure de bâtiments	0.2	0.2	0.2	488.58	507.79	628.31	12.90	13.12	16.28	37.9	38.7	38.6
2324	Building interior finishing work - Finition intérieure de bâtiments	0.3	0.3	0.3	449.75	475.28	616.31	11.87	12.36	15.94	37.9	38.4	38.7
2325	Bldg equipment installation - Installation d'équipements techniq.	0.7	0.6	0.8	638.84	672.14	752.99	16.78	17.23	19.35	38.1	39.0	38.9
31-33	Manufacturing - Fabrication	13.4	14.5	15.2	898.01	849.94	908.66	22.93	21.71	23.54	39.2	39.2	38.6
	Non-durable goods - Biens non durables	5.3	6.3	6.6	879.27	815.51	890.95	22.71	20.96	23.11	38.7	38.9	38.5
	Durable goods - Biens durables	8.1	8.2	8.6	910.35	876.29	922.27	23.07	22.27	23.87	39.5	39.3	38.6
311	Food manufacturing - Fabrication d'aliments	1.1	1.6	1.3	919.72	727.97	1,009.49	24.50	19.04	27.33	37.5	38.2	36.9
3111	Animal food manufacturing - Fabrication d'aliments pour animaux	0.1	0.1	0.1	941.10	731.93	994.07	23.43	18.12	25.59	40.2	40.4	38.8
3116	Meat product manufacturing - Fabrication de produits de viande	0.4	0.6	0.5	1,012.43	799.73	1,107.93	29.20	22.44	31.97	34.7	35.6	34.7
3118	Bakeries & tortilla manufacturing - Boulangeries et fabr. de tortillas	0.2	0.3	0.2	661.96	528.59	872.60	18.20	14.23	23.71	36.4	37.1	36.8
3149	Other textile product mills - Usines d'autres produits textiles	0.1	0.1	0.1	645.47	632.48	621.94	16.34	15.79	15.67	39.5	40.1	39.7
315	Clothing manufacturing - Fabrication de vêtements	0.7	0.9	..	588.29	621.21	..	15.06	15.62	..	39.1	39.8	..
3152	Cut & sew clothing mfg - Fabrication de vêtements coupés-cousus	0.6	0.8	..	560.69	610.40	..	14.45	15.36	..	38.8	39.7	..
321	Wood product manufacturing - Fabrication de produits en bois	0.6	0.7	0.7	706.43	788.07	797.10	17.92	19.89	20.16	39.4	39.6	39.5
3212	Veneer, plywood & engineered wood product mfg - Fabr. de placages, contreplaqués et produits en bois reconstitué	0.1	0.1	0.1	990.32	1,066.36	1,018.41	24.11	26.28	25.19	41.1	40.6	40.4
3219	Other wood product mfg - Fabrication d'autres produits en bois	0.4	0.5	0.5	636.91	722.11	749.40	16.34	18.35	19.11	39.0	39.4	39.2
323	Printing & related support activities - Impression et activités connexes de soutien	1.0	1.0	1.0	875.18	850.12	850.11	21.77	20.72	22.03	40.2	41.0	38.6
3251	Basic chemical mfg - Fabrication de produits chimiques de base	0.1	0.1	0.1	1,374.03	1,432.58	1,409.33	35.06	36.11	36.12	39.2	39.7	39.0
3273	Cement & concrete prod. mfg - Fabr. de ciment et prod. en béton	0.1	0.2	0.1	808.74	797.51	931.70	18.91	19.29	23.00	42.8	41.3	40.5
3323	Architectural & structural metals manufacturing - Fabr. produits architecture et éléments de charpentes métalliques	0.4	0.4	0.4	878.95	822.24	887.82	23.61	22.41	24.13	37.2	36.7	36.8
3331	Agricultural, construction & mining machinery manufacturing - Fabr. de machines pour agr., construction et extraction minière	0.5	0.5	0.7	862.42	820.84	872.64	22.79	20.63	22.93	37.8	39.8	38.0
3339	Other general-purpose machinery manufacturing - Fabrication d'autres machines d'usage général	0.3	0.3	0.3	822.81	802.26	897.55	22.68	21.01	24.53	36.3	38.2	36.6
3345	Navigational, measuring, medical & control instruments mfg - Fabr. d'instruments de navigation, mesure, commande, médicaux	0.3	0.4	0.5	781.82	708.82	942.27	18.51	17.17	23.91	42.2	41.3	39.4
3353	Electrical equipment mfg - Fabrication de matériel électrique	0.2	0.2	0.2	947.53	987.97	1,047.67	24.83	26.08	25.60	38.2	37.9	40.9
336	Transportation equipment mfg - Fabr. de matériel de transport	2.4	2.3	2.4	1,010.09	973.04	953.78	25.15	24.71	24.58	40.2	39.4	38.8
3364	Aerospace product & parts manufacturing - Fabrication de produits aérospatiaux et de leurs pièces	1.3	1.3	1.3	1,118.14	1,077.47	1,065.46	25.75	25.01	26.49	43.4	43.1	40.2
337	Furniture & related product manufacturing - Fabrication de meubles et de produits connexes	1.4	1.4	1.1	804.19	770.07	831.74	20.21	19.43	21.84	39.8	39.6	38.1
3371	Household & institutional furniture & kitchen cabinet mfg - Fabr. meubles de maison, d'étab. instit. et d'armoire de cuisine	1.2	1.2	1.0	794.49	759.56	814.01	20.00	19.22	21.40	39.7	39.5	38.0
3391	Medical equipment & supplies manufacturing - Fabrication de fournitures et matériel médicaux	0.1	0.1	0.1	887.10	841.39	857.84	22.65	21.41	22.49	39.2	39.3	38.1
3399	Other miscellaneous mfg - Autres activités diverses de fabrication	0.2	0.3	0.4	698.88	673.42	739.91	19.07	18.35	19.20	36.7	36.7	38.5
11-33N	Goods producing industries - Branche productrice de biens	18.6	21.4	23.2	910.46	900.98	913.92	23.21	23.10	23.51	39.2	39.0	38.9
41-45N	Trade - Commerce	17.7	18.3	19.3	810.03	796.64	797.23	20.86	20.65	20.46	38.8	38.6	39.0
41	Wholesale Trade - Commerce de gros	9.5	9.6	10.8	915.46	904.33	871.34	23.26	23.20	22.09	39.4	39.0	39.4
4151	Motor vehicle whl-dist - Gros-dist de véhicules automobiles	0.3	0.3	0.3	973.13	981.42	935.87	24.25	24.58	22.71	40.1	39.9	41.2
4152	New motor vehicle parts & accessories whl-dist - Gros-dist de pièces, d'accessoires neufs pour véhicules automobiles	0.4	0.4	0.6	1,056.49	1,076.55	885.77	26.54	27.09	21.75	39.8	39.7	40.7
416	Building material & supplies whl-dist - Gros-dist de matériaux et fournitures de construction	1.2	1.2	1.4	954.89	932.83	824.57	23.91	23.50	20.39	39.9	39.7	40.4

* Refer to survey overview. - Voir l'aperçu de l'enquête.

** Earnings and hours exclude unclassified - La rémunération et les heures excluent les non classifiées

Table 7
Estimates of Employment, Average Hourly Earnings and Hours
for Salaried Employees, by Industry, Canada, Provinces and
Territories.

(Continued - suite)

Tableau 7
Estimations de l'emploi, de la rémunération horaire moyenne
et des heures, pour les employés, par industries, Canada,
provinces et territoires.

		Salaried Employees - Employés											
NAICS	Industry	Employment (in thousands)			Average weekly earnings (including overtime)			Average hourly earnings (including overtime)			Average standard work week		
SCIAN	Industrie	Emploi (en milliers)			Rémunération hebdomadaire moyenne (incluant temps supplémentaire)			Rémunération horaire moyenne (incluant temps supplémentaire)			Semaine moyenne normale de travail		
		Nov. p 2003 Nov. p	Oct. r 2003 Oct. r	Nov. 2002 Nov.	Nov. p 2003 Nov. p	Oct. r 2003 Oct. r	Nov. 2002 Nov.	Nov. p 2003 Nov. p	Oct. r 2003 Oct. r	Nov. 2002 Nov.	Nov. p 2003 Nov. p	Oct. r 2003 Oct. r	Nov. 2002 Nov.
MANITOBA													
4161	Electrical, plumbing, heating & a/c equipment & supplies whl-dist - Gros-dist matériel et fourn. élec., plomberie, chauffage, climat.	0.3	0.4	0.4	\$859.50	\$835.49	\$776.26	\$21.66	\$21.18	\$19.56	39.7	39.4	39.7
4162	Metal service centres - Gros-dist métaux et produits métalliques	0.2	0.2	0.2	1,105.30	1,093.67	922.82	27.41	27.35	22.47	40.3	40.0	41.1
4163	Lumber, millwork, hardware & other building supplies whl-dist - Gros-dist bois d'oeuvre, menui. préfab., quinc., fourn. construc.	0.6	0.7	0.8	964.25	939.88	825.99	24.13	23.64	20.32	40.0	39.8	40.7
417	Machinery, equipment & supplies whl-dist - Gros-dist de machines, de matériel et de fournitures	2.7	2.6	3.2	970.24	992.06	952.32	25.00	25.41	24.87	38.8	39.0	38.3
4172	Const., forestry, mining & indus. mach. equip. & suppl. whl-dist - Gros-dist mach., matériel, fourn. indus., const., forest., minière	0.8	0.8	1.1	1,044.28	1,047.73	927.04	26.62	26.74	23.66	39.2	39.2	39.2
4179	Other machinery, equipment & supplies whl-dist - Gros-dist d'autres machines, matériel et fournitures	0.6	0.6	0.7	988.52	946.67	876.10	25.61	24.24	22.78	38.6	39.1	38.5
418	Miscellaneous whl-dist - Gros-dist de produits divers	1.6	1.6	1.6	915.39	879.97	886.55	22.26	22.29	22.17	41.1	39.5	40.0
4183	Agricultural supplies whl-dist - Gros-dist de fournitures agricoles	0.6	0.6	0.6	833.62	799.51	796.63	21.04	20.83	20.07	39.6	38.4	39.7
4184	Chemical (except agricultural) & allied product whl-dist - Gros-dist de produits chimiques et analogues, sauf agricoles	0.2	0.2	0.1	1,142.13	1,121.73	1,110.51	25.44	26.48	27.45	44.9	42.4	40.5
419	Wholesale agents & brokers - Agents, courtiers commerce de gros	0.6	0.6	0.7	745.36	741.97	735.66	18.89	19.22	18.82	39.5	38.6	39.1
44-45	Retail trade - Commerce de détail	8.2	8.7	8.5	687.92	678.46	703.09	18.01	17.78	18.34	38.2	38.2	38.3
441	Motor vehicle & parts dealers - Marchands de véhicules automobiles et de leurs pièces	1.9	2.1	2.1	797.15	783.82	704.55	19.37	19.07	17.08	41.2	41.1	41.2
4411	Automobile dealers - Marchands d'automobiles	1.3	1.5	1.5	848.57	843.99	748.04	20.11	20.12	17.75	42.2	42.0	42.1
4413	Automotive parts, accessories & tire stores - Magasins de pièces, de pneus et d'accessoires pour véhicules auto.	0.4	0.5	0.4	607.06	573.70	512.72	15.65	14.57	13.34	38.8	39.4	38.4
445	Food & beverage stores - Magasins d'alimentation	2.6	2.7	1.7	653.17	633.81	796.64	16.52	16.06	20.15	39.5	39.5	39.5
4451	Grocery stores - Épiceries	2.4	2.5	1.5	656.67	642.03	806.12	16.61	16.20	20.36	39.5	39.6	39.6
452	General merchandise stores - Mag. de fournitures de tout genre	0.2	0.2	0.6	965.77	1,084.88	734.40	23.58	25.21	18.50	41.0	43.0	39.7
4521	Department stores - Grands magasins	0.1	0.1	0.4	910.52	1,019.22	715.44	23.17	25.19	18.42	39.3	40.5	38.8
4529	Other general merchandise stores - Magasins d'autres fournitures de tout genres	0.1	0.1	0.3	1,026.83	1,155.32	761.19	23.99	25.22	18.61	42.8	45.8	40.9
4531	Florists - Fleuristes	0.1	417.95	430.87	411.31	12.23	12.20	11.18	34.2	35.3	36.8
4532	Office supplies, stationery & gift stores - Magasins de fournitures de bureau, de papeterie et de cadeaux	0.1	0.1	0.2	639.24	669.71	596.99	17.94	18.17	15.92	35.6	36.9	37.5
4539	Other miscellaneous stores retailers - Autres mag. de détail divers	0.1	0.1	0.2	703.57	765.22	613.80	18.83	19.81	15.90	37.4	38.6	38.6
4543	Direct selling establishments - Établissements de vente directe	0.1	0.1	0.1	1,248.15	1,310.41	1,128.17	33.78	35.94	29.31	37.0	36.5	38.5
48-49	Transportation & warehousing - Transport et entreposage	10.4	10.3	10.0	846.61	841.80	846.17	21.58	21.56	21.62	39.2	39.1	39.1
481	Air transportation - Transport aérien	1.4	1.4	1.1	975.13	1,008.79	940.48	26.62	27.69	22.93	36.6	36.4	41.0
4811	Scheduled air transportation - Transport aérien régulier	1.2	1.2	0.9	1,008.47	1,040.30	975.52	27.73	28.74	23.58	36.4	36.2	41.4
4812	Non-scheduled air transport. - Transport aérien non-régulier	0.2	0.2	0.1	705.51	761.59	719.50	18.17	19.89	18.55	38.8	38.3	38.8
484	Truck transportation - Transport par camion	1.3	1.3	1.5	735.53	685.66	805.43	16.94	16.12	18.94	43.4	42.5	42.5
4841	General freight trucking - Transport par camion de marchandises diverses	0.8	0.8	1.0	739.32	691.42	856.14	17.00	16.21	19.97	43.5	42.6	42.9
4842	Specialized freight trucking - Transport par camion de marchandises spéciales	0.5	0.5	0.5	729.61	677.04	701.73	16.84	15.99	16.78	43.3	42.3	41.8
4884	Support activities for road transportation - Activités de soutien au transport routier	0.3	0.3	0.2	604.02	619.15	536.67	19.03	20.79	16.56	31.7	29.8	32.4
4885	Freight transportation arrangement - Intermédiaires en transport de marchandises	0.6	0.6	0.4	756.44	804.83	800.72	29.01	31.03	36.49	26.1	25.9	21.9
52	Finance & insurance - Finance et assurances	26.4	25.6	25.2	926.99	927.79	894.97	24.99	24.99	24.22	37.1	37.1	37.0
522	Credit intermediation & related activities - Intermédiation financière et activités connexes	11.1	10.3	11.3	921.97	907.51	895.45	24.67	25.30	23.93	37.4	35.9	37.4
5221	Depository credit intermediation - Intermédiation financière par le biais de dépôts	10.0	9.3	10.1	930.38	918.14	904.74	24.83	25.60	24.15	37.5	35.9	37.5
524	Insurance carriers & related activities - Sociétés d'assurance et activités connexes	12.3	12.4	10.9	918.63	933.68	922.02	25.06	24.62	25.64	36.7	37.9	36.0
5241	Insurance carriers - Sociétés d'assurance	6.0	6.0	5.8	887.67	912.05	915.20	24.55	24.69	25.75	36.2	36.9	35.5
5242	Agencies, brokerages & other insurance related activities - Agences et courtiers d'assur. et autres activités liées à l'assur.	6.3	6.3	5.1	948.24	954.23	929.87	25.53	24.57	25.51	37.1	38.8	36.5
53	Real estate & rental & leasing - Services immobiliers et services de location et de location à bail	3.2	3.2	3.0	626.04	621.45	659.41	17.58	17.53	17.65	35.6	35.5	37.4

* Refer to survey overview. - Voir l'aperçu de l'enquête.

** Earnings and hours exclude unclassified - La rémunération et les heures excluent les non classifiées

Table 7
Estimates of Employment, Average Hourly Earnings and Hours
for Salaried Employees, by Industry, Canada, Provinces and
Territories.

(Continued - suite)

Tableau 7
Estimations de l'emploi, de la rémunération horaire moyenne
et des heures, pour les employés, par industries, Canada,
provinces et territoires.

		Salaried Employees - Employés											
NAICS	Industry	Employment (in thousands)			Average weekly earnings (including overtime)			Average hourly earnings (including overtime)			Average standard work week		
SCIAN	Industrie	Emploi (en milliers)			Rémunération hebdomadaire moyenne (incluant temps supplémentaire)			Rémunération horaire moyenne (incluant temps supplémentaire)			Semaine moyenne normale de travail		
		Nov. p 2003 Nov. p	Oct. r 2003 Oct. r	Nov. 2002 Nov.	Nov. p 2003 Nov. p	Oct. r 2003 Oct. r	Nov. 2002 Nov.	Nov. p 2003 Nov. p	Oct. r 2003 Oct. r	Nov. 2002 Nov.	Nov. p 2003 Nov. p	Oct. r 2003 Oct. r	Nov. 2002 Nov.
MANITOBA													
531	Real estate - Services immobiliers	2.5	2.6	2.2	\$591.28	\$612.32	\$642.31	\$16.81	\$17.51	\$17.25	35.2	35.0	37.2
5311	Lessors of real estate - Bailleurs de biens immobiliers	1.7	1.8	1.5	531.83	563.22	575.85	15.37	16.33	15.52	34.6	34.5	37.1
5312	Offices of real estate agents & brokers - Bureau d'agents et de courtiers immobiliers	0.3	0.3	0.2	839.58	883.75	1,010.71	22.22	23.61	25.94	37.8	37.4	39.0
5313	Activities related to real estate - Activités liées à l'immobilier	0.5	0.5	0.5	667.75	639.98	659.16	18.66	18.12	17.95	35.8	35.3	36.7
532	Rental & leasing services - Services de location et location à bail	0.6	0.6	0.7	806.32	716.00	723.02	21.40	18.82	19.10	37.7	38.0	37.9
5322	Consumer goods rental - Location de biens de consommation	0.3	0.3	0.4	492.53	453.31	476.91	13.70	12.40	13.39	36.0	36.6	35.6
5324	Commercial & industrial machinery & equipment rental & leasing - Location, loc. à bail de machines, matériel d'usage comm., indus.	0.1	0.1	0.1	1,277.66	1,117.41	1,122.60	32.87	27.92	27.41	38.9	40.0	41.0
54	Professional, scientific & technical services - Services professionnels, scientifiques et techniques	9.2	9.3	10.1	847.48	839.87	826.64	22.87	22.82	22.07	37.1	36.8	37.4
5413	Architectural, engineering & related services - Architecture, génie et services connexes	1.3	1.3	1.4	951.11	892.84	945.52	24.87	23.42	24.20	38.2	38.1	39.1
56	Admin. & support, waste managemt. & remediation services - Services admin., soutien, gestion des déchets, assainissem.	4.7	4.7	5.5	1,005.12	937.05	887.37	23.76	22.19	22.03	42.3	42.2	40.3
561	Admin. & support services - Services administratifs et de soutien	4.3	4.3	5.1	972.29	910.34	862.04	22.88	21.53	21.49	42.5	42.3	40.1
5611	Office administrative services - Services administratifs de bureau	1.6	1.6	2.0	1,518.75	1,448.44	1,300.58	34.84	32.94	32.12	43.6	44.0	40.5
5613	Employment services - Services d'emploi	0.7	0.7	0.8	754.94	700.59	692.89	19.00	17.72	18.58	39.7	39.5	37.3
5616	Investigation & security services - Services d'enquêtes et sécurité	0.5	0.5	0.5	453.48	424.81	407.65	12.26	11.47	11.08	37.0	37.0	36.8
5617	Services to buildings & dwellings - Services relatifs aux bâtiments et aux logements	0.7	0.8	0.9	561.32	538.68	490.32	11.53	11.39	10.85	48.7	47.3	45.2
61	Educational services - Services d'enseignement	45.8	44.7	43.3	756.45	772.88	723.64	20.49	20.70	18.96	36.9	37.3	38.2
611N	Education special - Éducation spéciale	23.8	24.2	24.4	936.51	931.31	899.02	24.85	24.60	22.47	37.7	37.9	40.0
6113	Universities - Universités	5.9	5.9	6.0	1,027.29	1,027.99	810.78	31.05	30.85	24.62	33.1	33.3	32.9
621	Ambulatory health care services - Services de soins ambulatoires	3.0	3.3	3.0	603.85	578.50	565.23	16.90	16.08	16.21	35.7	36.0	34.9
6211	Offices of physicians - Cabinets de médecins	0.6	0.6	0.6	526.35	515.59	515.68	14.40	14.16	15.14	36.6	36.4	34.1
6212	Offices of dentists - Cabinets de dentistes	0.6	0.7	0.5	598.34	574.73	514.74	17.34	16.29	16.02	34.5	35.3	32.1
6213	Offices of other health practitioners - Cabinets d'autres praticiens	0.4	0.5	0.4	501.36	485.67	524.60	15.05	14.04	15.97	33.3	34.6	32.8
622	Hospitals - Hôpitaux	2.4	3.1	2.4	681.79	680.57	657.31	20.90	20.79	20.90	32.6	32.7	31.5
6221	General medical & surgical hospitals - Hôpitaux généraux et hôpitaux de soins chirurgicaux	2.0	2.7	2.0	762.18	740.18	734.89	21.29	21.05	21.02	35.8	35.2	35.0
623	Nursing & residential care facilities - Étab. de soins infirmiers et de soins pour bénéficiaires internes	2.5	2.0	2.3	635.91	620.24	581.01	18.85	18.02	16.88	33.7	34.4	34.4
6231	Nursing care facilities - Établissements de soins infirmiers	1.6	1.2	1.5	588.36	558.15	525.58	16.92	15.55	14.87	34.8	35.9	35.3
6233	Community care facilities for the elderly - Établissements communautaires de soins pour personnes âgées	0.2	0.2	0.3	574.50	539.08	495.42	15.96	14.61	13.45	36.0	36.9	36.8
624	Social assistance - Assistance sociale	2.3	2.5	2.6	596.77	579.24	564.27	17.67	16.92	15.67	33.8	34.2	36.0
6241	Individual & family services - Services individuels et familiaux	1.2	1.2	1.3	617.91	616.52	619.43	17.88	17.60	16.40	34.6	35.0	37.8
6243	Vocational rehabilitation services - Services de réadaptation professionnelle	0.2	0.2	0.3	691.23	661.74	677.96	20.36	19.49	17.99	33.9	34.0	37.7
6244	Child day-care services - Services de garderie	0.8	0.9	0.9	561.20	530.64	473.06	17.03	15.84	14.32	32.9	33.5	33.0
71	Arts, entertainment & recreation - Arts, spectacles et loisirs	1.1	1.0	1.4	924.05	875.48	833.08	23.68	23.04	21.42	39.0	38.0	38.9
7139	Other amusement & recreation industries - Autres services de divertissement et de loisirs	0.6	0.6	0.7	815.50	728.96	753.31	22.07	20.37	20.41	37.0	35.8	36.9
72	Accommodation & food services - Hébergement et services de restauration	2.9	3.2	3.0	531.80	512.44	515.49	13.94	13.79	13.91	38.1	37.2	37.1
721	Accommodation services - Services d'hébergement	1.0	1.1	1.2	507.26	533.83	532.15	12.05	12.18	13.39	42.1	43.8	39.7
7211	Traveller accommodation - Hébergement des voyageurs	1.0	1.1	1.1	487.44	511.80	512.98	11.63	11.73	13.01	41.9	43.6	39.4
722	Food services & drinking places - Services de restauration et débits de boissons	1.8	2.1	1.8	545.99	500.82	504.79	15.23	14.94	14.28	35.9	33.5	35.3
7221	Full-service restaurants - Restaurants à service complet	1.1	1.2	1.0	550.28	505.70	479.08	16.40	16.29	14.51	33.5	31.0	33.0

* Refer to survey overview. - Voir l'aperçu de l'enquête.

** Earnings and hours exclude unclassified - La rémunération et les heures excluent les non classifiées

Table 7
Estimates of Employment, Average Hourly Earnings and Hours
for Salaried Employees, by Industry, Canada, Provinces and
Territories.

(Continued - suite)

Tableau 7
Estimations de l'emploi, de la rémunération horaire moyenne
et des heures, pour les employés, par industries, Canada,
provinces et territoires.

		Salaried Employees - Employés											
NAICS	Industry	Employment (in thousands)			Average weekly earnings (including overtime)			Average hourly earnings (including overtime)			Average standard work week		
SCIAN	Industrie	Emploi (en milliers)			Rémunération hebdomadaire moyenne (incluant temps supplémentaire)			Rémunération horaire moyenne (incluant temps supplémentaire)			Semaine moyenne normale de travail		
		Nov. p 2003 Nov. p	Oct. r 2003 Oct. r	Nov. 2002 Nov.	Nov. p 2003 Nov. p	Oct. r 2003 Oct. r	Nov. 2002 Nov.	Nov. p 2003 Nov. p	Oct. r 2003 Oct. r	Nov. 2002 Nov.	Nov. p 2003 Nov. p	Oct. r 2003 Oct. r	Nov. 2002 Nov.
MANITOBA													
7222	Limited-service eating places - Établissements de restauration à service restreint	0.5	0.6	0.6	\$569.07	\$514.27	\$526.68	\$14.84	\$14.42	\$14.33	38.3	35.7	36.7
81	Other services (except public administration) - Autres services, sauf les administrations publiques	6.7	7.3	5.1	667.56	650.89	709.28	18.71	18.14	19.68	35.7	35.9	36.0
811	Repair & maintenance - Réparation et entretien	1.5	1.8	0.9	584.80	568.59	592.00	15.59	14.79	15.42	37.5	38.4	38.4
8111	Automotive repair & maintenance - Réparation et entretien de véhicules automobiles	0.9	1.1	0.4	392.45	423.02	467.95	10.26	10.64	12.10	38.3	39.7	38.7
8113	Comm. & ind. mach. & equip. (exc. auto. & electro.) repair & mnt. - Répar. et entretien mach., mat. comm., ind., sauf auto., électro.	0.2	0.3	0.2	951.00	885.71	709.48	26.76	24.88	18.22	35.5	35.6	38.9
812	Personal & laundry services - Services personnels et services de blanchissage	1.0	1.1	0.6	639.36	618.00	665.07	16.94	16.15	17.38	37.7	38.3	38.3
8121	Personal care services - Services de soins personnels	0.6	0.6	0.4	581.68	578.00	596.96	15.49	15.46	16.17	37.6	37.4	36.9
8123	Dry cleaning & laundry services - Services de nettoyage à sec et de blanchissage	0.2	0.2	0.2	520.84	513.81	637.21	14.07	13.54	16.52	37.0	38.0	38.6
41-91N	Service producing industries - Branche productrice de services	169.3	171.3	169.1	814.16	807.00	793.32	21.80	21.55	21.12	37.4	37.4	37.6
00-91N	Industrial aggregate (including unclassified) - Ensemble des industries y compris les entreprises non classifiées **	187.9	192.7	192.4	823.70	817.46	807.88	21.94	21.73	21.42	37.5	37.6	37.7
SASKATCHEWAN													
21	Mining & oil & gas extraction - Extraction minière et extraction de pétrole et de gaz	2.6	2.8	3.3	1,194.90	1,224.09	1,253.86	28.65	30.05	31.33	41.7	40.7	40.0
211	Oil & gas extraction - Extraction de pétrole et de gaz	0.6	0.6	0.6	1,487.91	1,459.86	1,481.03	33.78	34.27	35.74	44.1	42.6	41.4
212	Mining (except oil & gas) - Extraction minière, sauf l'extraction de pétrole et de gaz	1.2	1.3	1.5	1,093.09	1,161.87	1,211.88	26.21	28.44	30.55	41.7	40.9	39.7
2123	Non-metallic mineral mining & quarrying - Extraction de minerais non métalliques	0.8	0.9	1.0	1,116.37	1,186.31	1,175.80	26.90	29.25	29.56	41.5	40.6	39.8
213	Support activities for mining & oil & gas extraction - Activités de soutien à l'extraction minière, du pétrole et du gaz	0.9	0.9	1.2	1,143.77	1,165.96	1,187.48	28.47	29.59	29.91	40.2	39.4	39.7
23	Construction - Construction	3.7	3.3	3.5	768.85	800.26	792.84	19.93	20.83	20.72	38.6	38.4	38.3
231	Prime contracting - Entrepreneurs principaux	2.4	2.1	2.0	847.19	873.86	833.07	21.83	22.99	22.05	38.8	38.0	37.8
2312	Building construction - Construction de bâtiments	0.8	0.7	0.6	742.13	758.41	683.95	19.07	20.06	18.46	38.9	37.8	37.1
2313	Engineering construction - Travaux de génie	1.5	1.3	1.3	919.56	941.25	910.68	23.58	24.54	23.84	39.0	38.3	38.2
232	Trade contracting - Entrepreneurs spécialisés	1.3	1.3	1.5	629.08	678.07	736.81	16.47	17.33	18.92	38.2	39.1	39.0
2325	Bldg equipment installation - Installation d'équipements techniq.	0.6	0.6	0.7	662.64	710.91	779.71	17.30	18.06	19.96	38.3	39.4	39.1
31-33	Manufacturing - Fabrication	5.7	6.4	5.5	990.85	906.58	1,033.77	25.43	23.23	26.70	39.0	39.0	38.7
	Non-durable goods - Biens non durables	2.6	3.1	2.8	1,010.53	886.20	1,028.43	26.29	23.00	26.83	38.4	38.5	38.3
	Durable goods - Biens durables	3.1	3.3	2.7	974.56	925.99	1,039.21	24.74	23.44	26.56	39.4	39.5	39.1
311	Food manufacturing - Fabrication d'aliments	1.2	1.7	1.3	923.99	735.22	935.41	24.56	19.37	24.91	37.6	38.0	37.5
3116	Meat product manufacturing - Fabrication de produits de viande	0.3	0.4	0.3	1,148.64	900.99	1,055.74	32.23	24.70	30.07	35.6	36.5	35.1
323	Printing & related support activities - Impression et activités connexes de soutien	0.2	0.2	0.2	878.18	999.81	823.37	21.74	24.75	21.53	40.4	40.4	38.2
333	Machinery manufacturing - Fabrication de machines	1.0	1.0	1.1	1,020.87	966.97	1,068.75	26.26	23.96	27.80	38.9	40.4	38.4
3331	Agricultural, construction & mining machinery manufacturing - Fabr. de machines pour agri., construction et extraction minière	0.7	0.7	0.8	979.18	934.43	1,072.64	25.32	23.21	27.93	38.7	40.3	38.4
3345	Navigational, measuring, medical & control instruments mfg - Fabr. d'instruments de navigation, mesure, commande, médicaux	0.1	0.1	0.1	917.00	828.79	1,080.67	22.47	20.72	27.83	40.8	40.0	38.8
3391	Medical equipment & supplies manufacturing - Fabrication de fournitures et matériel médicaux	0.1	0.1	0.1	704.54	716.45	844.09	18.24	18.56	22.10	38.6	38.6	38.2
11-33N	Goods producing industries - Branche productrice de biens	12.9	14.8	15.2	991.37	999.48	1,052.49	25.05	25.51	26.91	39.6	39.2	39.1

* Refer to survey overview. - Voir l'aperçu de l'enquête.

** Earnings and hours exclude unclassified - La rémunération et les heures excluent les non classifiées

Table 7
Estimates of Employment, Average Hourly Earnings and Hours
for Salaried Employees, by Industry, Canada, Provinces and
Territories.

(Continued - suite)

Tableau 7
Estimations de l'emploi, de la rémunération horaire moyenne
et des heures, pour les employés, par industries, Canada,
provinces et territoires.

		Salaried Employees - Employés											
NAICS	Industry	Employment (in thousands)			Average weekly earnings (including overtime)			Average hourly earnings (including overtime)			Average standard work week		
SCIAN	Industrie	Emploi (en milliers)			Rémunération hebdomadaire moyenne (incluant temps supplémentaire)			Rémunération horaire moyenne (incluant temps supplémentaire)			Semaine moyenne normale de travail		
		Nov. p 2003 Nov. p	Oct. r 2003 Oct. r	Nov. 2002 Nov.	Nov. p 2003 Nov. p	Oct. r 2003 Oct. r	Nov. 2002 Nov.	Nov. p 2003 Nov. p	Oct. r 2003 Oct. r	Nov. 2002 Nov.	Nov. p 2003 Nov. p	Oct. r 2003 Oct. r	Nov. 2002 Nov.
SASKATCHEWAN													
	41-45N Trade - Commerce	14.4	14.8	15.4	\$803.19	\$786.07	\$781.77	\$20.66	\$20.28	\$20.00	38.9	38.8	39.1
41	Wholesale Trade - Commerce de gros	7.2	7.3	7.8	925.34	893.04	843.73	23.57	22.90	21.51	39.3	39.0	39.2
4152	New motor vehicle parts & accessories whl-dist - Gros-dist de pièces, d'accessoires neufs pour véhicules automobiles	0.3	0.4	0.5	1,148.63	1,022.09	882.45	28.32	25.88	21.69	40.6	39.5	40.7
416	Building material & supplies whl-dist - Gros-dist de matériaux et fournitures de construction	0.9	1.0	1.1	861.67	844.80	761.59	21.70	21.34	19.13	39.7	39.6	39.8
417	Machinery, equipment & supplies whl-dist - Gros-dist de machines, de matériel et de fournitures	2.8	2.7	3.3	975.30	947.97	917.31	25.15	24.20	23.76	38.8	39.2	38.6
4171	Farm, lawn & garden machinery & equipment whl-dist - Gros-dist de machines, matériel pour l'agri., pelouses et jardinage	1.2	1.2	1.4	949.27	918.49	949.14	24.63	23.61	24.69	38.5	38.9	38.4
4172	Const., forestry, mining & indus. mach. equip. & suppl. whl-dist - Gros-dist mach., matériel, fourn. indus., const., forest., minière	0.8	0.8	1.1	988.40	925.99	912.04	25.31	23.38	23.00	39.1	39.6	39.7
418	Miscellaneous whl-dist - Gros-dist de produits divers	1.3	1.3	0.9	988.78	946.92	835.57	23.95	24.08	20.96	41.3	39.3	39.9
4181	Recyclable material whl-dist - Gros-dist de matières recyclables	0.2	0.2	0.2	887.83	805.50	775.38	22.80	21.61	19.72	38.9	37.3	39.3
4183	Agricultural supplies whl-dist - Gros-dist de fournitures agricoles	0.7	0.7	0.4	1,054.20	1,036.47	899.76	25.04	25.80	22.30	42.1	40.2	40.3
44-45	Retail trade - Commerce de détail	7.2	7.5	7.6	680.08	681.83	717.68	17.67	17.70	18.42	38.5	38.5	39.0
441	Motor vehicle & parts dealers - Marchands de véhicules automobiles et de leurs pièces	1.5	1.8	1.8	861.67	847.53	840.60	22.47	22.15	21.76	38.3	38.3	38.6
4411	Automobile dealers - Marchands d'automobiles	1.1	1.2	1.3	950.31	941.17	919.94	23.93	24.02	23.58	39.7	39.2	39.0
4413	Automotive parts, accessories & tire stores - Magasins de pièces, de pneus et d'accessoires pour véhicules auto.	0.3	0.4	0.4	575.74	552.09	592.82	16.92	15.77	16.31	34.0	35.0	36.4
445	Food & beverage stores - Magasins d'alimentation	2.2	2.2	1.4	575.16	565.21	703.16	14.63	14.29	17.77	39.3	39.5	39.6
4451	Grocery stores - Épiceries	2.0	2.0	1.3	564.54	555.13	702.06	14.42	14.08	17.77	39.2	39.4	39.5
452	General merchandise stores - Mag. de fournitures de tout genre	0.2	0.2	0.6	1,129.02	1,264.71	822.60	27.30	28.92	19.98	41.4	43.7	41.2
4521	Department stores - Grands magasins	0.1	0.1	0.3	1,171.98	1,295.51	848.51	28.94	30.57	21.00	40.5	42.4	40.4
4529	Other general merchandise stores - Magasins d'autres fournitures de tout genres	0.1	0.1	0.3	1,081.49	1,231.98	794.08	25.57	27.28	18.91	42.3	45.2	42.0
4532	Office supplies, stationery & gift stores - Magasins de fournitures de bureau, de papeterie et de cadeaux	0.1	0.1	0.2	548.88	577.18	488.19	14.17	14.45	12.35	38.7	39.9	39.5
4539	Other miscellaneous stores retailers - Autres mag. de détail divers	0.1	0.1	0.1	433.16	475.56	386.90	11.75	12.42	10.26	36.8	38.3	37.7
	48-49 Transportation & warehousing - Transport et entreposage	6.1	6.2	6.7	842.46	837.01	847.29	20.42	20.46	20.61	41.3	40.9	41.1
484	Truck transportation - Transport par camion	1.2	1.2	1.5	707.40	681.58	740.98	16.08	15.76	16.15	44.0	43.2	45.9
493	Warehousing & storage - Entreposage	1.1	1.0	1.2	820.79	753.31	791.34	20.38	19.16	19.09	40.3	39.3	41.5
	52 Finance & insurance - Finance et assurances	13.6	13.1	13.0	894.35	881.87	877.97	24.36	24.17	23.50	36.7	36.5	37.4
522	Credit intermediation & related activities - Intermédiation financière et activités connexes	8.4	7.8	8.4	908.71	910.60	943.39	24.96	25.32	25.08	36.4	36.0	37.6
5221	Depository credit intermediation - Intermédiation financière par le biais de dépôts	7.2	6.7	7.1	849.09	848.34	892.36	23.75	24.01	23.82	35.7	35.3	37.5
	53 Real estate & rental & leasing - Services immobiliers et services de location et de location à bail	3.5	3.6	3.7	797.56	789.35	783.96	21.44	21.35	20.88	37.2	37.0	37.5
531	Real estate - Services immobiliers	3.1	3.2	3.1	789.14	788.28	794.93	21.39	21.55	21.19	36.9	36.6	37.5
5311	Lessors of real estate - Bailleurs de biens immobiliers	1.7	1.7	1.7	712.18	698.28	739.57	19.32	19.11	19.92	36.9	36.5	37.1
5313	Activities related to real estate - Activités liées à l'immobilier	1.2	1.2	1.1	776.07	785.63	771.54	21.11	21.48	20.72	36.8	36.6	37.2
532	Rental & leasing services - Services de location et location à bail	0.4	0.4	0.6	864.03	804.49	729.39	21.95	19.91	19.35	39.4	40.4	37.7
	54 Professional, scientific & technical services - Services professionnels, scientifiques et techniques	6.3	6.3	6.9	823.43	810.55	793.00	22.21	22.03	21.23	37.1	36.8	37.4
5413	Architectural, engineering & related services - Architecture, génie et services connexes	1.2	1.3	1.5	825.74	809.37	862.59	21.74	21.34	22.28	38.0	37.9	38.7
	56 Admin. & support, waste managemt. & remediation services - Services admin., soutien, gestion des déchets, assainissem.	2.3	2.3	2.6	702.13	659.11	599.10	17.70	16.91	16.10	39.7	39.0	37.2
561	Admin. & support services - Services administratifs et de soutien	2.2	2.2	2.5	700.01	655.29	596.68	17.63	16.82	16.00	39.7	39.0	37.3
5616	Investigation & security services - Services d'enquêtes et sécurité	0.5	0.5	0.7	543.40	531.36	417.09	14.31	13.89	11.92	38.0	38.3	35.0

* Refer to survey overview. - Voir l'aperçu de l'enquête.

** Earnings and hours exclude unclassified - La rémunération et les heures excluent les non classifiées

Table 7
Estimates of Employment, Average Hourly Earnings and Hours
for Salaried Employees, by Industry, Canada, Provinces and
Territories.

(Continued - suite)

Tableau 7
Estimations de l'emploi, de la rémunération horaire moyenne
et des heures, pour les employés, par industries, Canada,
provinces et territoires.

		Salaried Employees - Employés											
NAICS	Industry	Employment (in thousands)			Average weekly earnings (including overtime)			Average hourly earnings (including overtime)			Average standard work week		
SCIAN	Industrie	Emploi (en milliers)			Rémunération hebdomadaire moyenne (incluant temps supplémentaire)			Rémunération horaire moyenne (incluant temps supplémentaire)			Semaine moyenne normale de travail		
		Nov. p 2003 Nov. p	Oct. r 2003 Oct. r	Nov. 2002 Nov.	Nov. p 2003 Nov. p	Oct. r 2003 Oct. r	Nov. 2002 Nov.	Nov. p 2003 Nov. p	Oct. r 2003 Oct. r	Nov. 2002 Nov.	Nov. p 2003 Nov. p	Oct. r 2003 Oct. r	Nov. 2002 Nov.
SASKATCHEWAN													
5617	Services to buildings & dwellings - Services relatifs aux bâtiments et aux logements	0.8	0.8	0.8	\$618.79	\$590.73	\$523.63	\$15.12	\$14.99	\$14.15	40.9	39.4	37.0
61	Educational services - Services d'enseignement	35.4	33.6	34.7	839.52	803.94	779.35	22.16	21.08	19.48	37.9	38.1	40.0
611N	Education special - Éducation spéciale	21.3	20.9	20.5	1,011.56	948.82	956.59	26.70	25.10	23.92	37.9	37.8	40.0
62	Health care & social assistance - Soins de santé et assistance sociale	9.8	9.5	8.5	718.12	700.26	648.91	20.87	19.99	18.75	34.4	35.0	34.6
621	Ambulatory health care services - Services de soins ambulatoires	3.8	4.1	3.1	666.86	645.96	633.50	19.01	18.36	18.72	35.1	35.2	33.8
622	Hospitals - Hôpitaux	0.9	1.2	0.7	831.04	809.21	767.38	21.81	21.52	21.37	38.1	37.6	35.9
6221	General medical & surgical hospitals - Hôpitaux généraux et hôpitaux de soins chirurgicaux	0.8	1.0	0.7	806.64	786.85	759.15	21.36	21.12	21.31	37.8	37.2	35.6
623	Nursing & residential care facilities - Étab. de soins infirmiers et de soins pour bénéficiaires internes	2.7	1.9	2.1	747.42	741.28	595.41	23.51	22.71	18.82	31.8	32.6	31.6
6231	Nursing care facilities - Établissements de soins infirmiers	2.4	1.7	1.7	767.69	758.91	613.57	23.96	23.07	19.13	32.0	32.9	32.1
624	Social assistance - Assistance sociale	2.4	2.4	2.6	725.90	706.88	676.62	20.74	19.95	18.02	35.0	35.4	37.5
6241	Individual & family services - Services individuels et familiaux	1.3	1.3	1.4	779.41	753.15	719.92	21.77	21.04	19.14	35.8	35.8	37.6
6243	Vocational rehabilitation services - Services de réadaptation professionnelle	0.6	0.6	0.5	713.69	713.13	755.54	22.21	21.58	21.41	32.1	33.0	35.3
6244	Child day-care services - Services de garderie	0.5	0.5	0.6	601.71	583.04	513.11	16.66	15.71	12.91	36.1	37.1	39.7
71	Arts, entertainment & recreation - Arts, spectacles et loisirs	1.4	1.3	1.3	609.75	578.95	573.81	15.50	15.17	14.12	39.3	38.2	40.6
713	Amusement, gambling & recreation industries - Divertissement, loisirs et jeux de hasard et loteries	1.2	1.1	0.9	597.53	558.85	600.12	15.78	15.09	14.79	37.9	37.0	40.6
7132	Gambling industries - Jeux de hasard et loteries	0.3	0.3	0.3	636.15	654.47	719.97	14.99	15.67	15.58	42.4	41.8	46.2
72	Accommodation & food services - Hébergement et services de restauration	3.0	3.4	3.0	544.62	516.17	545.23	13.47	13.31	13.64	40.4	38.8	40.0
721	Accommodation services - Services d'hébergement	0.9	1.0	1.0	555.17	557.64	582.24	14.68	14.54	16.45	37.8	38.4	35.4
7211	Traveller accommodation - Hébergement des voyageurs	0.8	0.9	0.9	546.49	553.53	571.46	14.25	14.01	15.89	38.3	39.5	36.0
722	Food services & drinking places - Services de restauration et débits de boissons	2.1	2.4	2.0	540.01	499.54	526.13	12.99	12.83	12.43	41.6	39.0	42.3
7221	Full-service restaurants - Restaurants à service complet	1.1	1.2	1.0	544.49	521.63	550.56	13.14	13.27	13.11	41.4	39.3	42.0
7222	Limited-service eating places - Établissements de restauration à service restreint	0.7	0.9	0.8	522.27	465.07	488.64	12.82	12.35	11.55	40.7	37.7	42.3
81	Other services (except public administration) - Autres services, sauf les administrations publiques	4.6	4.8	3.3	626.48	595.50	681.81	16.67	15.85	17.94	37.6	37.6	38.0
811	Repair & maintenance - Réparation et entretien	1.3	1.5	0.7	632.36	600.67	668.47	17.60	16.40	17.79	35.9	36.6	37.6
8111	Automotive repair & maintenance - Réparation et entretien de véhicules automobiles	0.8	0.9	0.3	417.02	420.17	533.83	11.95	11.64	14.36	34.9	36.1	37.2
8113	Comm. & ind. mach. & equip. (exc. auto. & electro.) repair & mnt. - Répar. et entretien mach., mat. comm., ind., sauf auto., électro.	0.4	0.4	0.3	935.75	877.70	826.52	27.25	25.62	22.34	34.3	34.3	37.0
812	Personal & laundry services - Services personnels et services de blanchissage	0.6	0.6	0.4	537.30	508.62	588.33	14.15	13.19	14.96	38.0	38.5	39.3
8123	Dry cleaning & laundry services - Services de nettoyage à sec et de blanchissage	0.1	0.1	0.1	703.86	646.89	796.73	18.79	17.06	20.62	37.5	37.9	38.6
813	Grant-making, civic, & professional & similar organizations - Fondations, groupes de citoyens, organisations prof., similaires	2.6	2.6	2.2	644.42	613.62	702.27	16.81	16.20	18.52	38.3	37.9	37.9
41-91N	Service producing industries - Branche productrice de services	129.0	128.5	126.3	819.31	802.47	789.19	21.85	21.37	20.71	37.5	37.6	38.1
00-91N	Industrial aggregate (including unclassified) - Ensemble des industries y compris les entreprises non classifiées **	141.9	143.3	141.5	834.96	822.82	817.44	22.16	21.81	21.39	37.7	37.7	38.2

* Refer to survey overview. - Voir l'aperçu de l'enquête.

** Earnings and hours exclude unclassified - La rémunération et les heures excluent les non classifiées

Table 7

Estimates of Employment, Average Hourly Earnings and Hours for Salaried Employees, by Industry, Canada, Provinces and Territories.

(Continued - suite)

Tableau 7

Estimations de l'emploi, de la rémunération horaire moyenne et des heures, pour les employés, par industries, Canada, provinces et territoires.

		Salaried Employees - Employés											
NAICS	Industry	Employment (in thousands)			Average weekly earnings (including overtime)			Average hourly earnings (including overtime)			Average standard work week		
SCIAN	Industrie	Emploi (en milliers)			Rémunération hebdomadaire moyenne (incluant temps supplémentaire)			Rémunération horaire moyenne (incluant temps supplémentaire)			Semaine moyenne normale de travail		
		Nov. p 2003	Oct. r 2003	Nov. 2002	Nov. p 2003	Oct. r 2003	Nov. 2002	Nov. p 2003	Oct. r 2003	Nov. 2002	Nov. p 2003	Oct. r 2003	Nov. 2002
		Nov. p	Oct. r	Nov.	Nov. p	Oct. r	Nov.	Nov. p	Oct. r	Nov.	Nov. p	Oct. r	Nov.
ALBERTA													
113	Forestry & logging - Foresterie et exploitation forestière	0.4	0.3	0.4	\$897.99	\$856.40	\$910.50	\$22.59	\$21.46	\$22.81	39.7	39.9	39.9
1133	Logging - Exploitation forestière	0.3	0.3	0.4	919.99	885.48	928.49	22.87	21.85	22.99	40.2	40.5	40.4
21	Mining & oil & gas extraction - Extraction minière et extraction de pétrole et de gaz	36.0	37.8	37.1	1,396.72	1,385.87	1,366.98	32.97	33.38	33.85	42.4	41.5	40.4
211	Oil & gas extraction - Extraction de pétrole et de gaz	15.9	16.5	16.7	1,611.79	1,556.20	1,578.01	37.09	36.43	39.15	43.5	42.7	40.3
212	Mining (except oil & gas) - Extraction minière, sauf l'extraction de pétrole et de gaz	0.7	0.7	1.1	1,156.36	1,268.53	1,239.87	33.63	37.38	31.60	34.4	33.9	39.2
213	Support activities for mining & oil & gas extraction - Activités de soutien à l'extraction minière, du pétrole et du gaz	19.4	20.5	19.3	1,229.44	1,252.98	1,191.49	29.46	30.69	29.40	41.7	40.8	40.5
22	Utilities - Services publics	1.4	4.9	5.9	1,752.57	1,337.45	1,141.03	38.68	34.62	29.56	45.3	38.6	38.6
23	Construction - Construction	18.1	15.0	15.9	877.30	927.54	879.65	21.91	23.20	22.24	40.0	40.0	39.6
231	Prime contracting - Entrepreneurs principaux	10.3	8.0	7.5	1,009.53	1,080.51	962.03	24.45	26.66	24.07	41.3	40.5	40.0
2312	Building construction - Construction de bâtiments	3.6	2.6	3.2	892.04	963.06	871.45	21.91	24.49	22.53	40.7	39.3	38.7
2313	Engineering construction - Travaux de génie	5.9	4.9	3.8	1,072.79	1,146.25	1,051.22	25.76	27.84	25.50	41.6	41.2	41.2
232	Trade contracting - Entrepreneurs spécialisés	7.8	7.0	8.3	702.45	752.85	805.05	18.30	19.12	20.54	38.4	39.4	39.2
2321	Site preparation work - Préparation du terrain	1.1	1.0	1.2	832.65	878.02	923.99	21.71	22.15	23.49	38.4	39.6	39.3
2322	Building structure work - Travaux de gros oeuvre	0.9	0.8	0.9	719.77	747.48	809.10	18.80	19.10	20.70	38.3	39.1	39.1
2324	Building interior finishing work - Finition intérieure de bâtiments	1.3	1.2	1.3	609.53	656.04	716.81	15.94	16.84	18.46	38.2	39.0	38.8
2325	Bldg equipment installation - Installation d'équipements techniq.	3.4	2.9	3.6	706.58	760.79	820.37	18.36	19.25	20.85	38.5	39.5	39.3
31-33	Manufacturing - Fabrication	26.8	29.2	30.0	1,113.77	1,063.98	1,140.18	28.11	26.92	28.74	39.6	39.5	39.7
	Non-durable goods - Biens non durables	13.0	14.6	14.3	1,107.85	1,026.91	1,154.04	28.61	26.42	29.41	38.7	38.9	39.2
	Durable goods - Biens durables	13.8	14.6	15.8	1,119.30	1,101.14	1,127.65	27.66	27.40	28.16	40.5	40.2	40.0
311	Food manufacturing - Fabrication d'aliments	2.8	4.1	3.2	882.92	707.39	984.21	22.69	17.98	25.22	38.9	39.3	39.0
3116	Meat product manufacturing - Fabrication de produits de viande	1.1	1.6	1.0	875.80	688.54	1,035.95	22.19	17.28	25.78	39.5	39.8	40.2
321	Wood product manufacturing - Fabrication de produits en bois	1.2	1.5	1.5	1,122.17	1,182.45	1,146.96	28.35	30.26	28.55	39.6	39.1	40.2
3211	Sawmills & wood preservation - Scieries et préservation du bois	0.4	0.5	0.5	1,353.75	1,421.02	1,395.01	35.26	37.78	35.25	38.4	37.6	39.6
3219	Other wood product mfg - Fabrication d'autres produits en bois	0.5	0.5	0.6	896.69	992.29	947.05	22.29	24.66	23.49	40.2	40.2	40.3
3221	Pulp, paper & paperboard mills - Usines de pâte à papier, de papier et de carton	0.4	0.4	0.4	1,576.06	1,578.45	1,628.83	37.32	38.10	40.46	42.2	41.4	40.3
3222	Converted paper product manufacturing - Fabrication de produits en papier transformé	0.3	0.3	0.3	978.86	980.60	959.83	25.93	25.98	24.87	37.7	37.7	38.6
3251	Basic chemical mfg - Fabrication de produits chimiques de base	1.1	1.3	1.3	1,829.59	1,721.10	1,810.07	45.73	43.38	45.63	40.0	39.7	39.7
3253	Pesticide, fertilizer & other agricultural chemical manufacturing - Fabr. pesticides, engrais et autres produits chimiques agricoles	0.5	0.4	0.5	1,426.77	1,394.82	1,378.21	35.78	34.87	35.21	39.9	40.0	39.1
3259	Other chemical product mfg - Fabr. d'autres produits chimiques	0.4	0.4	0.4	1,149.80	1,218.13	1,281.83	29.72	31.29	33.26	38.7	38.9	38.5
3273	Cement & concrete prod. mfg - Fabr. de ciment et prod. en béton	0.5	0.6	0.6	995.91	929.71	1,075.62	23.18	22.48	25.46	43.0	41.4	42.2
332	Fabricated metal product mfg - Fabrication de produits métalliques	2.9	3.0	3.3	1,221.26	1,178.72	1,145.67	30.36	28.97	28.32	40.2	40.7	40.5
3323	Architectural & structural metals manufacturing - Fabr. produits architecture et éléments de charpentes métalliques	1.1	1.2	1.3	1,409.85	1,371.05	1,229.97	35.47	33.98	30.50	39.7	40.4	40.3
3324	Boiler, tank & shipping container manufacturing - Fabrication de chaudières, réservoirs et contenants d'expédition	0.6	0.5	0.5	1,143.83	1,150.69	1,261.20	27.88	27.29	30.70	41.0	42.2	41.1
3327	Machine shops, turned product, screw, nut & bolt manufacturing - Ateliers usinage, fabr. produits tournés, vis, écrous et boulons	0.6	0.6	0.6	933.74	898.89	891.37	23.93	22.65	21.88	39.0	39.7	40.7
333	Machinery manufacturing - Fabrication de machines	3.3	3.4	3.9	1,155.42	1,108.58	1,185.42	28.56	27.62	30.16	40.5	40.1	39.3
3331	Agricultural, construction & mining machinery manufacturing - Fabr. de machines pour agri., construction et extraction minière	1.2	1.2	1.5	1,230.56	1,162.88	1,208.62	29.40	28.23	30.12	41.8	41.2	40.1
3339	Other general-purpose machinery manufacturing - Fabrication d'autres machines d'usage général	1.2	1.2	1.4	1,109.91	1,082.46	1,177.00	27.19	26.91	30.25	40.8	40.2	38.9
334	Computer & electronic product manufacturing - Fabrication de produits informatiques et électroniques	2.2	2.6	2.6	1,175.09	1,156.00	1,181.35	28.57	28.36	29.94	41.1	40.8	39.5
3342	Communications equip. mfg - Fabr. de matériel de communication	1.2	1.3	1.0	1,171.21	1,194.71	1,138.33	29.22	29.81	28.78	40.1	40.1	39.6
3345	Navigational, measuring, medical & control instruments mfg - Fabr. d'instruments de navigation, mesure, commande, médicaux	0.7	0.8	1.0	1,333.86	1,247.07	1,415.01	31.13	29.80	36.08	42.9	41.8	39.2
3353	Electrical equipment mfg - Fabrication de matériel électrique	0.4	0.3	0.5	984.16	1,093.52	1,103.98	25.71	29.01	26.68	38.3	37.7	41.4

* Refer to survey overview. - Voir l'aperçu de l'enquête.

** Earnings and hours exclude unclassified - La rémunération et les heures excluent les non classifiées

Table 7
Estimates of Employment, Average Hourly Earnings and Hours
for Salaried Employees, by Industry, Canada, Provinces and
Territories.

(Continued - suite)

Tableau 7
Estimations de l'emploi, de la rémunération horaire moyenne
et des heures, pour les employés, par industries, Canada,
provinces et territoires.

		Salaried Employees - Employés											
NAICS	Industry	Employment (in thousands)			Average weekly earnings (including overtime)			Average hourly earnings (including overtime)			Average standard work week		
SCIAN	Industrie	Emploi (en milliers)			Rémunération hebdomadaire moyenne (incluant temps supplémentaire)			Rémunération horaire moyenne (incluant temps supplémentaire)			Semaine moyenne normale de travail		
		Nov. p 2003 Nov. p	Oct. r 2003 Oct. r	Nov. 2002 Nov.	Nov. p 2003 Nov. p	Oct. r 2003 Oct. r	Nov. 2002 Nov.	Nov. p 2003 Nov. p	Oct. r 2003 Oct. r	Nov. 2002 Nov.	Nov. p 2003 Nov. p	Oct. r 2003 Oct. r	Nov. 2002 Nov.
ALBERTA													
3362	Motor vehicle body & trailer manufacturing - Fabrication de carrosseries et de remorques de véhicules automobiles	0.5	0.5	0.5	\$978.32	\$925.17	\$889.81	\$25.55	\$25.31	\$22.38	38.3	36.6	39.8
3363	Motor vehicle parts mfg - Fabr. de pièces pour véhicules auto.	0.2	0.1	0.2	779.88	788.45	723.50	19.77	20.61	18.10	39.5	38.3	40.0
337	Furniture & related product manufacturing - Fabrication de meubles et de produits connexes	0.9	0.9	1.0	1,028.66	1,035.95	1,040.11	24.26	24.37	26.26	42.4	42.5	39.6
3371	Household & institutional furniture & kitchen cabinet mfg - Fabr. meubles de maison, d'étab. institu. et d'armoire de cuisine	0.3	0.3	0.4	828.91	828.33	874.46	19.81	19.73	22.63	41.8	42.0	38.6
3372	Office furniture (including fixtures) manufacturing - Fabr. de meubles de bureau, y compris les articles d'ameublement	0.5	0.5	0.5	1,175.67	1,201.78	1,147.33	27.19	27.58	28.49	43.2	43.6	40.3
3379	Other furniture-related product manufacturing - Fabrication d'autres produits connexes aux meubles	0.1	0.1	0.1	1,034.26	988.89	1,092.70	25.21	24.44	27.47	41.0	40.5	39.8
3391	Medical equipment & supplies manufacturing - Fabrication de fournitures et matériel médicaux	0.3	0.4	0.5	967.14	937.67	940.60	23.97	23.49	24.07	40.3	39.9	39.1
3399	Other miscellaneous mfg - Autres activités diverses de fabrication	0.5	0.6	0.7	775.65	752.11	863.81	20.36	19.89	22.78	38.1	37.8	37.9
	11-33N Goods producing industries - Branche productrice de biens	83.1	87.9	90.2	1,194.01	1,194.51	1,184.44	29.10	29.53	29.71	41.0	40.4	39.9
	41-45N Trade - Commerce	60.5	61.2	64.1	882.26	863.97	884.16	22.34	21.83	22.33	39.5	39.6	39.6
41	Wholesale Trade - Commerce de gros	32.5	32.1	35.9	1,006.74	980.77	962.62	25.49	24.72	24.32	39.5	39.7	39.6
415	Motor vehicle & parts whl-dist - Gros-dist de véhicules automobiles et de leurs pièces	2.5	2.6	2.9	1,154.51	1,094.50	961.47	28.77	27.62	23.28	40.1	39.6	41.3
416	Building material & supplies whl-dist - Gros-dist de matériaux et fournitures de construction	4.6	4.9	5.3	1,053.77	1,001.22	891.45	26.07	25.06	21.86	40.4	40.0	40.8
4161	Electrical, plumbing, heating & a/c equipment & supplies whl-dist - Gros-dist matériel et fourn. élec., plomberie, chauffage, climat.	1.7	1.7	1.8	1,007.18	995.55	890.02	25.01	24.91	21.83	40.3	40.0	40.8
4163	Lumber, millwork, hardware & other building supplies whl-dist - Gros-dist bois d'oeuvre, menui. préfab., quinç., fourn. construc.	2.2	2.4	2.6	1,066.87	983.92	852.96	26.41	24.67	21.11	40.4	39.9	40.4
417	Machinery, equipment & supplies whl-dist - Gros-dist de machines, de matériel et de fournitures	13.5	12.4	15.4	1,086.27	1,074.89	1,068.60	27.70	26.44	27.60	39.2	40.7	38.7
4171	Farm, lawn & garden machinery & equipment whl-dist - Gros-dist de machines, matériel pour l'agri., pelouses et jardinage	1.4	1.4	1.6	978.55	989.53	1,011.93	25.44	25.20	26.31	38.5	39.3	38.5
4172	Const., forestry, mining & indus. mach. equip. & suppl. whl-dist - Gros-dist mach., matériel, fourn. indus., const., forest., minière	6.3	5.7	7.4	1,161.78	1,111.24	1,124.24	29.83	27.38	28.11	38.9	40.6	40.0
4173	Computer & communications equipment & supplies whl-dist - Gros-dist d'ordinateurs et de matériel de communication	3.1	3.0	3.4	1,200.65	1,274.46	1,249.50	29.63	30.20	34.45	40.5	42.2	36.3
4179	Other machinery, equipment & supplies whl-dist - Gros-dist d'autres machines, matériel et fournitures	2.6	2.4	2.9	829.47	784.55	749.74	21.39	19.77	19.49	38.8	39.7	38.5
418	Miscellaneous whl-dist - Gros-dist de produits divers	3.8	3.8	3.7	908.94	882.16	850.04	22.39	22.49	21.33	40.6	39.2	39.9
4181	Recyclable material whl-dist - Gros-dist de matières recyclables	0.5	0.5	0.5	782.88	776.58	713.28	20.67	20.64	18.31	37.9	37.6	39.0
4182	Paper, paper product & disposable plastic product whl-dist - Gros-dist de papier, produits du papier et de plastique jetables	0.7	0.6	0.6	904.79	917.37	818.74	22.35	23.28	20.41	40.5	39.4	40.1
4183	Agricultural supplies whl-dist - Gros-dist de fournitures agricoles	1.1	1.1	1.0	893.44	876.42	944.89	21.00	22.00	23.43	42.5	39.8	40.3
4184	Chemical (except agricultural) & allied product whl-dist - Gros-dist de produits chimiques et analogues, sauf agricoles	0.7	0.7	0.7	1,128.39	1,074.97	994.56	27.33	26.13	24.48	41.3	41.1	40.6
4189	Other miscellaneous whl-dist - Gros-dist d'autres produits divers	0.8	0.8	0.9	822.36	771.43	719.74	21.09	20.46	18.46	39.0	37.7	39.0
419	Wholesale agents & brokers - Agents, courtiers commerce de gros	1.5	1.6	1.7	869.62	851.19	856.43	21.49	21.78	21.52	40.5	39.1	39.8
44-45	Retail trade - Commerce de détail	28.0	29.1	28.2	737.63	735.34	784.40	18.68	18.62	19.80	39.5	39.5	39.6
445	Food & beverage stores - Magasins d'alimentation	9.3	9.6	6.2	640.49	630.98	780.10	16.44	16.14	20.36	38.9	39.1	38.3
4451	Grocery stores - Épiceries	8.6	8.8	5.7	658.19	649.33	805.83	16.86	16.58	21.04	39.0	39.2	38.3
452	General merchandise stores - Mag. de fournitures de tout genre	0.8	0.7	1.7	869.01	952.33	732.08	20.83	21.83	17.88	41.7	43.6	40.9
4521	Department stores - Grands magasins	0.5	0.4	1.0	862.22	953.97	708.76	21.50	22.94	17.58	40.1	41.6	40.3
4529	Other general merchandise stores - Magasins d'autres fournitures de tout genres	0.4	0.3	0.7	878.07	950.27	768.60	20.00	20.59	18.34	43.9	46.2	41.9
453	Miscellaneous store retailers - Magasins de détail divers	1.3	1.1	2.1	734.92	778.77	616.20	18.60	19.08	15.71	39.5	40.8	39.2
4531	Florists - Fleuristes	0.2	0.1	0.3	672.55	713.97	510.57	17.19	17.61	13.79	39.1	40.5	37.0
4532	Office supplies, stationery & gift stores - Magasins de fournitures de bureau, de papeterie et de cadeaux	0.6	0.5	1.0	681.36	719.98	563.32	17.26	17.59	14.75	39.5	40.9	38.2
4539	Other miscellaneous stores retailers - Autres mag. de détail divers	0.4	0.3	0.6	795.48	868.67	707.47	20.46	21.62	17.52	38.9	40.2	40.4
4541	Electronic shopping & mail-order houses - Entreprises de télémarketing et de vente par correspondance	0.1	0.1	0.1	676.95	719.90	589.79	17.56	17.85	14.38	38.5	40.3	41.0
4543	Direct selling establishments - Établissements de vente directe	0.8	0.8	1.3	1,247.17	1,278.97	986.70	29.29	31.19	24.08	42.6	41.0	41.0

* Refer to survey overview. - Voir l'aperçu de l'enquête.

** Earnings and hours exclude unclassified - La rémunération et les heures excluent les non classifiées

Table 7
Estimates of Employment, Average Hourly Earnings and Hours
for Salaried Employees, by Industry, Canada, Provinces and
Territories.

(Continued - suite)

Tableau 7
Estimations de l'emploi, de la rémunération horaire moyenne
et des heures, pour les employés, par industries, Canada,
provinces et territoires.

		Salaried Employees - Employés											
NAICS	Industry	Employment (in thousands)			Average weekly earnings (including overtime)			Average hourly earnings (including overtime)			Average standard work week		
SCIAN	Industrie	Emploi (en milliers)			Rémunération hebdomadaire moyenne (incluant temps supplémentaire)			Rémunération horaire moyenne (incluant temps supplémentaire)			Semaine moyenne normale de travail		
		Nov. p 2003 Nov. p	Oct. r 2003 Oct. r	Nov. 2002 Nov.	Nov. p 2003 Nov. p	Oct. r 2003 Oct. r	Nov. 2002 Nov.	Nov. p 2003 Nov. p	Oct. r 2003 Oct. r	Nov. 2002 Nov.	Nov. p 2003 Nov. p	Oct. r 2003 Oct. r	Nov. 2002 Nov.
ALBERTA													
48-49	Transportation & warehousing - Transport et entreposage	20.5	21.2	20.8	\$870.38	\$878.72	\$925.97	\$21.38	\$21.91	\$22.77	40.7	40.1	40.7
484	Truck transportation - Transport par camion	4.0	4.0	5.0	837.77	797.96	832.07	19.17	18.63	19.40	43.7	42.8	42.9
4841	General freight trucking - Transport par camion de marchandises diverses	1.9	1.8	2.4	770.47	735.12	776.88	17.86	17.37	18.13	43.2	42.3	42.9
4842	Specialized freight trucking - Transport par camion de marchandises spéciales	2.2	2.2	2.6	895.59	850.23	882.24	20.27	19.65	20.56	44.2	43.3	42.9
485	Transit & ground passenger transportation - Transport en commun et transport terrestre de voyageurs	1.9	2.2	1.3	769.27	724.06	851.30	18.23	17.90	19.36	42.2	40.5	44.0
4851	Urban transit systems - Services urbains de transport en commun	1.1	1.2	0.8	883.58	830.53	975.50	18.71	18.48	20.14	47.2	44.9	48.4
4854	School & employee bus transportation - Transport scolaire et transport d'employés par autobus	0.6	0.7	0.4	609.21	576.46	635.09	17.15	16.85	16.55	35.5	34.2	38.4
4881	Support activities for air transportation - Activités de soutien au transport aérien	1.2	1.2	1.0	977.08	1,042.13	896.04	22.79	24.16	21.67	42.9	43.1	41.4
4884	Support activities for road transportation - Activités de soutien au transport routier	0.7	0.7	0.5	758.31	797.15	833.89	20.39	22.18	22.20	37.2	35.9	37.6
4885	Freight transportation arrangement - Intermédiaires en transport de marchandises	0.9	0.9	0.8	1,034.29	1,085.05	1,050.88	25.53	27.15	22.41	40.5	40.0	46.9
4921	Couriers - Messageries	2.2	2.2	2.4	650.03	600.23	673.51	16.76	15.53	17.29	38.8	38.6	39.0
51	Information & cultural industries - Industrie de l'information et industrie culturelle	15.3	14.9	15.1	889.21	889.43	918.80	22.69	22.68	23.89	39.2	39.2	38.5
513	Broadcasting & telecommuni. - Radiotélévision et télécommuni.	7.8	8.4	8.3	867.78	848.20	849.84	20.71	20.93	22.06	41.9	40.5	38.5
52	Finance & insurance - Finance et assurances	33.1	31.3	31.9	970.19	952.32	988.75	26.65	26.23	26.32	36.4	36.3	37.6
522	Credit intermediation & related activities - Intermédiation financière et activités connexes	16.6	15.5	16.2	853.78	831.66	997.04	23.46	23.16	26.47	36.4	35.9	37.7
5221	Depository credit intermediation - Intermédiation financière par le biais de dépôts	13.5	12.7	13.6	873.10	853.87	1,029.65	23.99	23.78	27.29	36.4	35.9	37.7
53	Real estate & rental & leasing - Services immobiliers et services de location et de location à bail	11.2	11.3	10.1	849.48	785.73	822.74	22.78	21.20	21.19	37.3	37.1	38.8
531	Real estate - Services immobiliers	7.4	8.0	6.4	684.02	681.52	693.66	18.79	19.04	18.32	36.4	35.8	37.9
5311	Lessors of real estate - Bailleurs de biens immobiliers	3.8	4.1	3.1	629.28	619.64	665.83	17.59	17.65	17.60	35.8	35.1	37.8
5313	Activities related to real estate - Activités liées à l'immobilier	2.3	2.4	2.1	683.50	704.37	676.28	18.92	19.72	17.99	36.1	35.7	37.6
54	Professional, scientific & technical services - Services professionnels, scientifiques et techniques	50.3	49.2	52.8	1,044.88	1,030.63	1,022.60	27.59	27.34	26.51	37.9	37.7	38.6
5413	Architectural, engineering & related services - Architecture, génie et services connexes	17.1	17.0	20.3	1,055.91	1,052.40	1,039.65	27.92	27.76	26.22	37.8	37.9	39.7
56	Admin. & support, waste managemt. & remediation services - Services admin., soutien, gestion des déchets, assainissem.	13.9	13.6	15.4	1,022.23	962.71	911.75	25.06	23.95	23.49	40.8	40.2	38.8
561	Admin. & support services - Services administratifs et de soutien	12.8	12.6	14.3	1,023.04	958.21	906.22	25.01	23.83	23.41	40.9	40.2	38.7
5613	Employment services - Services d'emploi	2.5	2.3	2.9	1,199.16	1,160.65	1,005.87	30.95	29.49	27.03	38.7	39.4	37.2
5617	Services to buildings & dwellings - Services relatifs aux bâtiments et aux logements	4.1	4.2	4.3	724.22	666.64	694.49	17.77	17.12	18.23	40.8	38.9	38.1
61	Educational services - Services d'enseignement	100.1	96.6	101.6	783.92	764.74	725.94	23.05	22.39	21.35	34.0	34.2	34.0
611N	Education special - Éducation spéciale	52.8	52.6	56.9	1,024.79	979.71	939.52	29.03	27.88	26.79	35.3	35.1	35.1
62	Health care & social assistance - Soins de santé et assistance sociale	17.7	19.1	18.9	804.95	783.83	759.17	20.67	20.51	19.61	38.9	38.2	38.7
621	Ambulatory health care services - Services de soins ambulatoires	7.8	8.5	7.5	849.93	807.03	849.44	19.99	19.40	20.39	42.5	41.6	41.7
6211	Offices of physicians - Cabinets de médecins	2.4	2.7	2.4	908.32	872.50	910.27	19.91	19.81	20.03	45.6	44.0	45.4
6212	Offices of dentists - Cabinets de dentistes	2.2	2.4	2.1	1,077.75	1,046.16	1,084.92	25.52	25.29	25.74	42.2	41.4	42.2
6213	Offices of other health practitioners - Cabinets d'autres praticiens	1.2	1.3	1.1	628.25	608.17	626.10	14.95	14.42	14.90	42.0	42.2	42.0

* Refer to survey overview. - Voir l'aperçu de l'enquête.

** Earnings and hours exclude unclassified - La rémunération et les heures excluent les non classifiées

Table 7
Estimates of Employment, Average Hourly Earnings and Hours
for Salaried Employees, by Industry, Canada, Provinces and
Territories.

(Continued - suite)

Tableau 7
Estimations de l'emploi, de la rémunération horaire moyenne
et des heures, pour les employés, par industries, Canada,
provinces et territoires.

		Salaried Employees - Employés											
NAICS	Industry	Employment (in thousands)			Average weekly earnings (including overtime)			Average hourly earnings (including overtime)			Average standard work week		
SCIAN	Industrie	Emploi (en milliers)			Rémunération hebdomadaire moyenne (incluant temps supplémentaire)			Rémunération horaire moyenne (incluant temps supplémentaire)			Semaine moyenne normale de travail		
		Nov. p 2003 Nov. p	Oct. r 2003 Oct. r	Nov. 2002 Nov.	Nov. p 2003 Nov. p	Oct. r 2003 Oct. r	Nov. 2002 Nov.	Nov. p 2003 Nov. p	Oct. r 2003 Oct. r	Nov. 2002 Nov.	Nov. p 2003 Nov. p	Oct. r 2003 Oct. r	Nov. 2002 Nov.
ALBERTA													
6221	General medical & surgical hospitals - Hôpitaux généraux et hôpitaux de soins chirurgicaux	2.7	3.7	2.3	\$1,084.78	\$1,026.08	\$990.62	\$34.75	\$33.41	\$29.31	31.2	30.7	33.8
623	Nursing & residential care facilities - Étab. de soins infirmiers et de soins pour bénéficiaires internes	2.3	1.7	2.0	664.35	632.43	577.67	17.14	15.84	13.41	38.8	39.9	43.1
6231	Nursing care facilities - Établissements de soins infirmiers	1.3	1.0	1.2	668.06	636.16	582.00	17.02	15.77	13.18	39.2	40.3	44.2
6239	Other residential care facilities - Autres établissements de soins pour bénéficiaires internes	0.5	0.4	0.4	699.46	650.72	580.58	18.17	16.40	14.07	38.5	39.7	41.3
6241	Individual & family services - Services individuels et familiaux	1.9	2.0	2.1	643.44	629.54	590.57	15.96	15.76	16.40	40.3	39.9	36.0
6243	Vocational rehabilitation services - Services de réadaptation professionnelle	1.0	1.0	1.0	735.66	688.30	686.47	20.60	19.69	18.67	35.7	35.0	36.8
6244	Child day-care services - Services de garderie	1.6	1.7	1.9	598.70	576.91	531.83	16.79	15.90	14.50	35.7	36.3	36.7
7132	Gambling industries - Jeux de hasard et loteries	0.6	0.6	0.7	627.47	592.71	639.95	16.98	16.44	16.98	37.0	36.1	37.7
7139	Other amusement & recreation industries - Autres services de divertissement et de loisirs	2.7	2.6	2.5	608.44	557.02	641.70	14.84	14.13	16.00	41.0	39.4	40.1
72	Accommodation & food services - Hébergement et services de restauration	10.7	11.7	10.9	544.80	513.45	555.52	14.20	13.94	14.63	38.4	36.8	38.0
721	Accommodation services - Services d'hébergement	3.1	3.2	3.3	596.24	593.95	623.95	15.61	15.04	15.89	38.2	39.5	39.3
722	Food services & drinking places - Services de restauration et débits de boissons	7.6	8.5	7.6	524.23	483.07	525.92	13.63	13.48	14.06	38.4	35.8	37.4
7221	Full-service restaurants - Restaurants à service complet	4.2	4.7	4.0	519.32	477.24	518.08	14.10	13.80	14.90	36.8	34.6	34.8
7222	Limited-service eating places - Établissements de restauration à service restreint	2.7	2.9	2.7	482.76	447.91	471.38	11.90	12.01	11.97	40.6	37.3	39.4
8111	Automotive repair & maintenance - Réparation et entretien de véhicules automobiles	3.2	3.4	1.3	496.32	493.59	596.48	13.86	13.37	15.84	35.8	36.9	37.7
8113	Comm. & ind. mach. & equip. (exc. auto. & electro.) repair & mtnt. - Répar. et entretien mach., mat. comm., ind., sauf auto., électro.	2.5	2.9	1.8	1,073.67	995.42	857.15	25.93	24.87	20.91	41.4	40.0	41.0
91	Public administration - Administrations publiques	45.5	46.4	49.1	914.54	926.03	910.67	25.50	25.90	26.16	35.9	35.7	34.8
912	Provincial & territorial public administration - Administrations publiques provinciales et territoriales	20.7	20.7	20.2	855.71	858.73	851.24	23.42	23.48	24.80	36.5	36.6	34.3
913	Local, municipal & regional public administration - Administrations publiques locales, municipales et régionales	5.4	5.7	9.2	866.38	945.18	884.24	29.67	33.05	24.24	29.2	28.6	36.5
41-91N	Service producing industries - Branche productrice de services	408.3	407.3	416.3	871.19	852.83	856.21	23.46	23.04	23.04	37.1	37.0	37.2
00-91N	Industrial aggregate (including unclassified) - Ensemble des industries y compris les entreprises non classifiées **	491.5	495.2	506.5	925.80	913.47	914.64	24.50	24.28	24.30	37.8	37.6	37.6
BRITISH COLUMBIA - COLOMBIE-BRITANNIQUE													
11	Forestry, logging & support - Foresterie, exploitation et soutien	5.7	6.8	7.9	1,099.23	1,134.33	999.04	26.54	27.04	26.03	41.4	42.0	38.4
113	Forestry & logging - Foresterie et exploitation forestière	2.2	3.1	3.0	1,163.14	1,171.91	1,160.26	29.89	29.51	30.01	38.9	39.7	38.7
1133	Logging - Exploitation forestière	2.1	3.0	2.9	1,180.31	1,183.58	1,175.45	30.46	29.86	30.32	38.7	39.6	38.8
1153	Support activities for forestry - Activités de soutien à la foresterie	3.5	3.8	4.9	1,059.10	1,103.63	899.92	24.64	25.21	23.55	43.0	43.8	38.2
21	Mining & oil & gas extraction - Extraction minière et extraction de pétrole et de gaz	3.1	3.4	4.1	1,430.99	1,464.04	1,384.80	34.65	36.15	34.13	41.3	40.5	40.6
211	Oil & gas extraction - Extraction de pétrole et de gaz	0.4	0.4	0.5	1,479.13	1,527.65	1,379.55	34.98	36.88	33.87	42.3	41.4	40.7
212	Mining (except oil & gas) - Extraction minière, sauf l'extraction de pétrole et de gaz	2.0	2.1	2.8	1,488.93	1,489.27	1,436.54	35.82	36.69	35.38	41.6	40.6	40.6
2122	Metal ore mining - Extraction de minerais métalliques	0.7	0.7	0.9	1,492.33	1,499.15	1,663.08	36.52	37.53	40.52	40.9	39.9	41.0
213	Support activities for mining & oil & gas extraction - Activités de soutien à l'extraction minière, du pétrole et du gaz	0.8	0.9	0.8	1,263.66	1,374.12	1,214.54	31.46	34.49	30.08	40.2	39.8	40.4
22	Utilities - Services publics	1.0	3.6	4.3	1,777.98	1,309.49	1,128.92	37.29	33.51	28.43	47.7	39.1	39.7

* Refer to survey overview. - Voir l'aperçu de l'enquête.

** Earnings and hours exclude unclassified - La rémunération et les heures excluent les non classifiées

Table 7

Estimates of Employment, Average Hourly Earnings and Hours for Salaried Employees, by Industry, Canada, Provinces and Territories.

(Continued - suite)

Tableau 7

Estimations de l'emploi, de la rémunération horaire moyenne et des heures, pour les employés, par industries, Canada, provinces et territoires.

		Salaried Employees - Employés											
NAICS	Industry	Employment (in thousands)			Average weekly earnings (including overtime)			Average hourly earnings (including overtime)			Average standard work week		
SCIAN	Industrie	Emploi (en milliers)			Rémunération hebdomadaire moyenne (incluant temps supplémentaire)			Rémunération horaire moyenne (incluant temps supplémentaire)			Semaine moyenne normale de travail		
		Nov. p 2003	Oct. r 2003	Nov. 2002	Nov. p 2003	Oct. r 2003	Nov. 2002	Nov. p 2003	Oct. r 2003	Nov. 2002	Nov. p 2003	Oct. r 2003	Nov. 2002
		Nov. p	Oct. r	Nov.	Nov. p	Oct. r	Nov.	Nov. p	Oct. r	Nov.	Nov. p	Oct. r	Nov.
BRITISH COLUMBIA - COLOMBIE-BRITANNIQUE													
23	Construction - Construction	15.0	12.3	13.7	\$835.75	\$867.42	\$826.18	\$21.51	\$22.56	\$21.42	38.8	38.4	38.6
231	Prime contracting - Entrepreneurs principaux	8.8	6.8	7.2	990.80	1,029.08	909.87	25.18	27.07	23.81	39.4	38.0	38.2
2312	Building construction - Construction de bâtiments	4.9	3.7	3.6	948.00	996.15	808.61	23.56	25.59	21.05	40.2	38.9	38.4
2313	Engineering construction - Travaux de génie	2.9	2.3	2.9	1,085.89	1,109.86	1,069.25	29.03	30.74	27.99	37.4	36.1	38.2
232	Trade contracting - Entrepreneurs spécialisés	6.2	5.5	6.4	615.31	669.02	731.97	16.14	17.17	18.78	38.1	39.0	39.0
2321	Site preparation work - Préparation du terrain	0.8	0.8	0.8	717.31	797.09	828.01	18.84	20.45	21.28	38.1	39.0	38.9
2322	Building structure work - Travaux de gros oeuvre	0.7	0.6	0.7	637.39	678.44	718.61	16.71	17.49	18.48	38.1	38.8	38.9
2323	Building exterior finishing work - Finition extérieure de bâtiments	0.8	0.7	0.8	532.27	571.78	651.50	13.97	14.77	16.85	38.1	38.7	38.7
2324	Building interior finishing work - Finition intérieure de bâtiments	1.0	0.9	1.0	517.33	572.38	600.54	13.65	14.83	15.52	37.9	38.6	38.7
2325	Bldg equipment installation - Installation d'équipements techniq.	2.6	2.3	2.8	644.22	700.18	784.45	16.84	17.83	19.99	38.2	39.3	39.2
31-33	Manufacturing - Fabrication	31.3	36.4	35.3	1,078.64	1,042.57	1,066.78	26.99	26.34	26.96	40.0	39.6	39.6
	Non-durable goods - Biens non durables	14.7	17.3	16.1	979.48	907.50	980.80	24.95	23.17	25.14	39.3	39.2	39.0
	Durable goods - Biens durables	16.7	19.1	19.2	1,165.80	1,165.07	1,138.78	28.73	29.15	28.45	40.6	40.0	40.0
311	Food manufacturing - Fabrication d'aliments	3.8	5.5	4.3	823.51	672.95	874.40	21.61	17.30	23.15	38.1	38.9	37.8
3116	Meat product manufacturing - Fabrication de produits de viande	0.6	0.8	0.6	942.22	741.05	906.03	27.62	21.23	25.09	34.1	34.9	36.1
3117	Seafood product preparation & packaging - Préparation et conditionnement de poissons et fruits de mer	0.8	1.2	0.9	672.03	610.47	756.76	17.10	15.01	19.67	39.3	40.7	38.5
3118	Bakeries & tortilla manufacturing - Boulangeries et fabr. de tortillas	0.6	0.9	0.8	750.13	595.53	823.86	19.23	14.99	22.13	39.0	39.7	37.2
321	Wood product manufacturing - Fabrication de produits en bois	3.5	4.9	5.0	1,224.02	1,289.60	1,143.86	30.99	33.47	28.08	39.5	38.5	40.7
3211	Sawmills & wood preservation - Scieries et préservation du bois	1.9	3.0	3.2	1,399.01	1,417.63	1,155.54	36.95	38.33	28.40	37.9	37.0	40.7
3212	Veneer, plywood & engineered wood product mfg - Fabr. de placages, contreplaqués et produits en bois reconstitué	0.7	0.8	0.8	1,193.09	1,237.41	1,286.45	28.74	30.41	31.46	41.5	40.7	40.9
3219	Other wood product mfg - Fabrication d'autres produits en bois	0.9	1.1	0.9	890.90	980.48	980.88	21.62	23.84	24.05	41.2	41.1	40.8
322	Paper manufacturing - Fabrication du papier	2.6	2.8	2.4	1,262.33	1,249.41	1,198.10	31.66	32.12	30.07	39.9	38.9	39.8
3221	Pulp, paper & paperboard mills - Usines de pâte à papier, de papier et de carton	2.2	2.3	2.0	1,295.43	1,277.45	1,229.61	32.22	32.67	30.59	40.2	39.1	40.2
3222	Converted paper product manufacturing - Fabrication de produits en papier transformé	0.4	0.4	0.4	1,080.94	1,087.53	1,047.19	28.41	28.81	27.48	38.1	37.7	38.1
3251	Basic chemical mfg - Fabrication de produits chimiques de base	0.3	0.3	0.4	1,403.08	1,417.05	1,531.78	36.08	36.06	39.16	38.9	39.3	39.1
3254	Pharmaceutical & medicine manufacturing - Fabrication de produits pharmaceutiques et de médicaments	0.3	0.2	0.2	894.38	864.54	911.71	23.68	23.17	24.14	37.8	37.3	37.8
3256	Soap, cleaning compound & toilet preparation manufacturing - Fabrication de savons, de détartrants et de produits de toilette	0.4	0.4	0.2	648.27	646.23	622.25	17.18	17.32	16.69	37.7	37.3	37.3
3259	Other chemical product mfg - Fabr. d'autres produits chimiques	0.2	0.2	0.2	960.51	1,046.27	1,112.61	25.04	27.23	29.07	38.4	38.4	38.3
3272	Glass & glass product mfg - Fabr. de verre et de produits en verre	0.5	0.6	0.6	705.30	657.44	727.88	17.88	17.09	18.90	39.4	38.5	38.5
3273	Cement & concrete prod. mfg - Fabr. de ciment et prod. en béton	0.5	0.5	0.6	1,176.35	1,085.18	1,162.10	27.48	26.32	27.65	42.8	41.2	42.0
332	Fabricated metal product mfg - Fabrication de produits métalliques	1.7	1.8	2.1	1,200.87	1,133.67	1,143.53	30.10	28.57	29.07	39.9	39.7	39.3
3323	Architectural & structural metals manufacturing - Fabr. produits architecture et éléments de charpentes métalliques	0.7	0.7	0.8	1,121.62	1,081.70	1,058.95	27.44	26.81	27.02	40.9	40.3	39.2
3327	Machine shops, turned product, screw, nut & bolt manufacturing - Ateliers usinage, fabr. produits tournés, vis, écrous et boulons	0.4	0.4	0.4	1,312.81	1,215.56	1,264.47	32.93	30.40	31.20	39.9	40.0	40.5
3329	Other fabricated metal prod. mfg - Fabr. d'autres prod. métalliques	0.1	0.1	0.2	1,232.68	1,152.81	1,233.48	30.65	28.74	30.97	40.2	40.1	39.8
333	Machinery manufacturing - Fabrication de machines	2.0	2.0	3.0	1,173.95	1,128.44	1,180.77	29.69	28.35	30.07	39.5	39.8	39.3
3332	Industrial machinery mfg - Fabrication de machines industrielles	0.5	0.5	1.4	1,249.94	1,183.12	1,221.21	29.65	28.77	30.50	42.2	41.1	40.0
3339	Other general-purpose machinery manufacturing - Fabrication d'autres machines d'usage général	0.4	0.4	0.4	1,151.51	1,126.57	1,136.65	32.20	31.03	31.42	35.8	36.3	36.2
3344	Semiconductor & other electronic component manufacturing - Fabr. de semi-conducteurs et d'autres composants électroniques	1.2	1.4	0.9	1,597.28	1,571.58	1,285.13	37.20	36.85	31.95	42.9	42.6	40.2
3345	Navigation, measuring, medical & control instruments mfg - Fabr. d'instruments de navigation, mesure, commande, médicaux	0.7	0.9	0.8	1,224.94	1,176.99	1,224.20	26.84	26.48	29.26	45.6	44.4	41.8
3353	Electrical equipment mfg - Fabrication de matériel électrique	0.2	0.2	0.2	1,130.77	1,236.91	1,261.50	27.57	30.67	29.42	41.0	40.3	42.9
3359	Other electrical equipment & component manufacturing - Fabr. d'autres types de matériel et de composants électriques	0.3	0.5	0.4	968.07	1,220.70	1,139.65	24.31	31.10	27.56	39.8	39.2	41.3
336	Transportation equipment mfg - Fabr. de matériel de transport	1.9	1.9	2.2	1,089.98	1,056.48	1,031.03	27.98	27.97	25.96	39.0	37.8	39.7
3362	Motor vehicle body & trailer manufacturing - Fabrication de carrosseries et de remorques de véhicules automobiles	0.5	0.4	0.4	954.82	916.81	907.86	25.22	25.23	23.15	37.9	36.3	39.2
3364	Aerospace product & parts manufacturing - Fabrication de produits aérospatiaux et de leurs pièces	0.6	0.6	0.5	1,164.01	1,118.70	1,045.51	29.01	28.02	26.36	40.1	39.9	39.7

* Refer to survey overview. - Voir l'aperçu de l'enquête.

** Earnings and hours exclude unclassified - La rémunération et les heures excluent les non classifiées

Table 7

Estimates of Employment, Average Hourly Earnings and Hours for Salaried Employees, by Industry, Canada, Provinces and Territories.

(Continued - suite)

Tableau 7

Estimations de l'emploi, de la rémunération horaire moyenne et des heures, pour les employés, par industries, Canada, provinces et territoires.

		Salaried Employees - Employés											
NAICS	Industry	Employment (in thousands)			Average weekly earnings (including overtime)			Average hourly earnings (including overtime)			Average standard work week		
SCIAN	Industrie	Emploi (en milliers)			Rémunération hebdomadaire moyenne (incluant temps supplémentaire)			Rémunération horaire moyenne (incluant temps supplémentaire)			Semaine moyenne normale de travail		
		Nov. p 2003	Oct. r 2003	Nov. 2002	Nov. p 2003	Oct. r 2003	Nov. 2002	Nov. p 2003	Oct. r 2003	Nov. 2002	Nov. p 2003	Oct. r 2003	Nov. 2002
		Nov. p	Oct. r	Nov.	Nov. p	Oct. r	Nov.	Nov. p	Oct. r	Nov.	Nov. p	Oct. r	Nov.
BRITISH COLUMBIA - COLOMBIE-BRITANNIQUE													
3366	Ship & boat building - Construction de navires et d'embarcations	0.5	0.5	0.6	\$1,164.38	\$1,139.81	\$1,089.21	\$30.29	\$30.95	\$27.54	38.4	36.8	39.6
3371	Household & institutional furniture & kitchen cabinet mfg - Fabr. meubles de maison, d'étab. institu. et d'armoire de cuisine	1.1	1.0	0.7	864.33	892.10	926.99	20.54	21.01	23.98	42.1	42.5	38.7
3372	Office furniture (including fixtures) manufacturing - Fabr. de meubles de bureau, y compris les articles d'ameublement	0.2	0.2	0.2	946.61	1,038.53	1,110.25	23.76	25.62	28.96	39.8	40.5	38.3
3391	Medical equipment & supplies manufacturing - Fabrication de fournitures et matériel médicaux	0.5	0.6	0.7	942.13	899.25	947.19	23.67	22.83	23.96	39.8	39.4	39.5
3399	Other miscellaneous mfg - Autres activités diverses de fabrication	0.8	1.0	1.2	940.10	897.12	899.14	23.22	22.65	22.92	40.5	40.1	39.2
11-33N Goods producing industries - Branche productrice de biens		56.1	62.5	65.3	1,047.88	1,056.49	1,032.18	26.18	26.65	26.27	40.0	39.6	39.3
41-45N Trade - Commerce		67.3	68.2	69.0	889.27	887.52	891.87	22.67	22.59	22.46	39.2	39.3	39.7
41	Wholesale Trade - Commerce de gros	37.0	36.9	38.1	1,003.65	1,004.66	964.38	25.57	25.47	24.43	39.3	39.4	39.5
414	Personal & household goods whl-dist - Gros-dist d'articles personnels et ménagers	4.7	4.4	4.6	839.79	876.69	914.44	22.44	23.15	24.01	37.4	37.9	38.1
415	Motor vehicle & parts whl-dist - Gros-dist de véhicules automobiles et de leurs pièces	2.9	3.2	3.3	1,014.30	994.29	851.46	25.26	24.97	21.08	40.2	39.8	40.4
4151	Motor vehicle whl-dist - Gros-dist de véhicules automobiles	0.8	0.9	0.9	1,336.86	1,274.24	1,047.76	32.11	31.51	24.79	41.6	40.4	42.3
4152	New motor vehicle parts & accessories whl-dist - Gros-dist de pièces, d'accessoires neufs pour véhicules automobiles	2.0	2.1	2.2	907.01	892.29	781.64	22.87	22.53	19.67	39.7	39.6	39.7
416	Building material & supplies whl-dist - Gros-dist de matériaux et fournitures de construction	5.3	5.6	6.1	1,009.25	959.89	886.45	25.39	24.37	21.75	39.8	39.4	40.8
4161	Electrical, plumbing, heating & a/c equipment & supplies whl-dist - Gros-dist matériel et fourn. élec., plomberie, chauffage, climat.	1.6	1.7	1.9	1,030.52	991.37	842.14	25.73	24.94	20.89	40.1	39.8	40.3
4163	Lumber, millwork, hardware & other building supplies whl-dist - Gros-dist bois d'oeuvre, menui. préfab., quinc., fourn. construc.	3.0	3.2	3.5	958.97	908.45	892.35	24.36	23.30	21.88	39.4	39.0	40.8
417	Machinery, equipment & supplies whl-dist - Gros-dist de machines, de matériel et de fournitures	12.0	11.4	12.9	1,141.08	1,168.76	1,109.83	29.12	28.81	28.99	39.2	40.6	38.3
4172	Const., forestry, mining & indus. mach. equip. & suppl. whl-dist - Gros-dist mach., matériel, fourn. indus., const., forest., minière	4.5	4.2	5.0	1,124.66	1,116.93	1,007.46	28.95	28.00	25.39	38.8	39.9	39.7
4173	Computer & communications equipment & supplies whl-dist - Gros-dist d'ordinateurs et de matériel de communication	4.0	4.0	4.0	1,106.52	1,188.77	1,154.74	27.65	28.28	31.76	40.0	42.0	36.4
4179	Other machinery, equipment & supplies whl-dist - Gros-dist d'autres machines, matériel et fournitures	3.1	2.8	3.4	1,236.88	1,248.37	1,231.77	31.93	31.42	32.02	38.7	39.7	38.5
418	Miscellaneous whl-dist - Gros-dist de produits divers	4.3	4.2	4.2	909.09	915.80	857.66	23.22	23.72	21.54	39.1	38.6	39.8
4181	Recyclable material whl-dist - Gros-dist de matières recyclables	0.8	0.8	0.7	883.51	919.89	784.92	23.51	24.14	19.93	37.6	38.1	39.4
4182	Paper, paper product & disposable plastic product whl-dist - Gros-dist de papier, produits du papier et de plastique jetables	0.7	0.7	0.7	1,095.51	1,065.94	980.60	25.62	26.74	24.19	42.8	39.9	40.5
4183	Agricultural supplies whl-dist - Gros-dist de fournitures agricoles	0.4	0.5	0.5	845.36	832.48	841.56	21.30	21.71	21.19	39.7	38.3	39.7
4184	Chemical (except agricultural) & allied product whl-dist - Gros-dist de produits chimiques et analogues, sauf agricoles	0.4	0.4	0.4	1,242.91	1,226.82	1,103.91	30.13	29.37	26.75	41.2	41.8	41.3
4189	Other miscellaneous whl-dist - Gros-dist d'autres produits divers	1.9	1.9	1.9	795.70	815.62	794.73	21.00	21.59	20.15	37.9	37.8	39.4
419	Wholesale agents & brokers - Agents, courtiers commerce de gros	2.0	2.0	1.9	977.29	968.62	885.56	23.66	24.66	22.00	41.3	39.3	40.3
44-45	Retail trade - Commerce de détail	30.3	31.3	30.9	749.54	749.18	802.38	19.13	19.16	20.06	39.2	39.1	40.0
441	Motor vehicle & parts dealers - Marchands de véhicules automobiles et de leurs pièces	4.5	5.2	5.2	1,098.08	1,074.94	1,017.91	26.58	26.47	24.51	41.3	40.6	41.5
4411	Automobile dealers - Marchands d'automobiles	3.3	3.8	3.8	1,262.81	1,241.70	1,165.40	30.06	30.30	27.96	42.0	41.0	41.7
4412	Other motor vehicle dealers - Marchands d'autres véhicules auto.	0.5	0.6	0.6	557.84	558.03	539.59	14.30	14.24	13.08	39.0	39.2	41.2
4413	Automotive parts, accessories & tire stores - Magasins de pièces, de pneus et d'accessoires pour véhicules auto.	0.7	0.8	0.8	715.55	682.76	653.72	18.03	17.11	15.93	39.7	39.9	41.0
445	Food & beverage stores - Magasins d'alimentation	10.0	10.1	6.4	612.97	597.57	746.60	15.54	15.16	18.49	39.4	39.4	40.4
4451	Grocery stores - Épiceries	8.8	8.8	5.6	596.07	579.12	736.50	15.16	14.75	18.19	39.3	39.3	40.5
447	Gasoline stations - Stations-service	1.1	1.1	0.7	368.21	409.66	472.91	10.42	11.48	12.49	35.3	35.7	37.9
451	Sporting goods, hobby, book & music stores - Magasins d'articles de sport, passe-temps, musique et livres	1.1	1.3	1.6	656.39	644.52	565.80	17.69	17.54	16.12	37.1	36.8	35.1
452	General merchandise stores - Mag. de fournitures de tout genre	0.7	0.6	2.0	988.44	1,109.39	802.86	22.23	24.03	18.98	44.5	46.2	42.3
4521	Department stores - Grands magasins	0.4	0.3	1.3	1,018.20	1,138.09	788.01	25.14	26.67	19.17	40.5	42.7	41.1
4529	Other general merchandise stores - Magasins d'autres fournitures de tout genre	0.3	0.3	0.8	954.37	1,077.77	827.31	19.47	21.54	18.70	49.0	50.0	44.2
453	Miscellaneous store retailers - Magasins de détail divers	1.6	1.5	2.5	743.70	778.34	605.69	18.66	19.06	15.55	39.8	40.8	38.9
4531	Florists - Fleuristes	0.1	0.1	0.3	847.53	901.69	683.22	22.03	22.87	18.42	38.5	39.4	37.1

* Refer to survey overview. - Voir l'aperçu de l'enquête.

** Earnings and hours exclude unclassified - La rémunération et les heures excluent les non classifiées

Table 7
Estimates of Employment, Average Hourly Earnings and Hours
for Salaried Employees, by Industry, Canada, Provinces and
Territories.

(Continued - suite)

Tableau 7
Estimations de l'emploi, de la rémunération horaire moyenne
et des heures, pour les employés, par industries, Canada,
provinces et territoires.

		Salaried Employees - Employés											
NAICS	Industry	Employment (in thousands)			Average weekly earnings (including overtime)			Average hourly earnings (including overtime)			Average standard work week		
		Nov. p 2003	Oct. r 2003	Nov. 2002	Nov. p 2003	Oct. r 2003	Nov. 2002	Nov. p 2003	Oct. r 2003	Nov. 2002	Nov. p 2003	Oct. r 2003	Nov. 2002
SCIAN	Industrie	Emploi (en milliers)			Rémunération hebdomadaire moyenne (incluant temps supplémentaire)			Rémunération horaire moyenne (incluant temps supplémentaire)			Semaine moyenne normale de travail		
		Nov. p 2003	Oct. r 2003	Nov. 2002	Nov. p 2003	Oct. r 2003	Nov. 2002	Nov. p 2003	Oct. r 2003	Nov. 2002	Nov. p 2003	Oct. r 2003	Nov. 2002
BRITISH COLUMBIA - COLOMBIE-BRITANNIQUE													
4532	Office supplies, stationery & gift stores - Magasins de fournitures de bureau, de papeterie et de cadeaux	0.8	0.7	1.2	\$768.40	\$792.52	\$600.59	\$18.95	\$19.09	\$15.27	40.6	41.5	39.3
4533	Used merchandise stores - Magasins de marchandises d'occasion	0.2	0.2	0.3	554.01	577.46	528.20	15.18	15.37	14.19	36.5	37.6	37.2
4539	Other miscellaneous stores retailers - Autres mag. de détail divers	0.4	0.4	0.7	770.49	821.42	621.33	18.86	19.64	15.65	40.9	41.8	39.7
4541	Electronic shopping & mail-order houses - Entreprises de télémarketing et de vente par correspondance	0.3	0.3	0.3	1,028.95	1,026.86	956.69	24.15	24.21	22.89	42.6	42.4	41.8
4542	Vending machine operators - Exploitants de distribu. automatiques	0.1	0.1	0.1	843.18	795.61	704.90	19.52	19.17	16.63	43.2	41.5	42.4
4543	Direct selling establishments - Établissements de vente directe	0.4	0.4	0.9	1,283.97	1,311.59	1,191.79	32.91	34.16	28.64	39.0	38.4	41.6
48-49	Transportation & warehousing - Transport et entreposage	30.8	30.4	31.0	917.92	933.20	931.80	22.49	22.91	23.49	40.8	40.7	39.7
481	Air transportation - Transport aérien	5.8	5.7	5.2	955.30	1,009.88	1,083.25	25.41	26.63	30.12	37.6	37.9	36.0
4812	Non-scheduled air transport. - Transport aérien non-régulier	1.3	1.3	1.0	1,161.21	1,267.41	1,154.36	27.16	29.45	30.84	42.7	43.0	37.4
4831	Deep sea, coastal & Great Lakes water transportation - Transport hauturier, côtier et sur les Grands Lacs	1.9	1.9	3.1	1,167.45	1,257.73	1,054.39	27.92	29.92	28.72	41.8	42.0	36.7
484	Truck transportation - Transport par camion	2.4	2.5	3.4	879.76	825.11	857.62	19.91	19.07	19.25	44.2	43.3	44.6
4841	General freight trucking - Transport par camion de marchandises diverses	0.9	1.0	1.5	900.83	855.15	835.32	20.87	20.18	19.48	43.2	42.4	42.9
4842	Specialized freight trucking - Transport par camion de marchandises spéciales	1.5	1.5	1.9	866.61	805.95	875.49	19.33	18.38	19.07	44.8	43.9	45.9
485	Transit & ground passenger transportation - Transport en commun et transport terrestre de voyageurs	1.4	1.6	1.1	890.45	847.03	1,002.21	21.83	21.13	23.70	40.8	40.1	42.3
4851	Urban transit systems - Services urbains de transport en commun	0.6	0.7	0.5	1,091.28	1,063.15	1,207.99	23.44	23.08	25.39	46.5	46.1	47.6
4853	Taxi & limousine service - Services de taxi et de limousine	0.4	0.5	0.4	771.24	723.19	821.07	22.20	21.22	22.63	34.7	34.1	36.3
4855	Charter bus industry - Services d'autobus nolisés	0.1	0.1	0.1	853.91	830.63	991.78	23.57	22.60	26.02	36.2	36.8	38.1
488	Support activities for transport. - Activités de soutien au transport	6.6	6.4	5.0	1,030.66	1,088.88	1,026.54	24.90	26.42	25.08	41.4	41.2	40.9
4881	Support activities for air transportation - Activités de soutien au transport aérien	1.4	1.5	1.1	1,248.61	1,275.44	1,234.58	29.81	30.54	26.90	41.9	41.8	45.9
4883	Support activities for water transportation - Activités de soutien au transport par eau	0.9	0.9	0.8	1,103.52	1,175.96	1,078.66	24.85	26.18	25.90	44.4	44.9	41.6
4884	Support activities for road transportation - Activités de soutien au transport routier	2.2	2.1	1.6	744.94	740.44	775.14	17.54	17.74	19.61	42.5	41.7	39.5
4885	Freight transportation arrangement - Intermédiaires en transport de marchandises	1.7	1.7	1.3	1,139.09	1,264.80	1,105.53	30.08	33.29	29.37	37.9	38.0	37.6
492	Couriers & messengers - Messageries et services de messagers	2.7	2.7	3.0	772.05	738.10	771.95	20.02	19.10	20.21	38.6	38.6	38.2
4921	Couriers - Messageries	2.1	2.1	2.3	761.60	734.96	772.05	19.83	19.12	19.99	38.4	38.4	38.6
4922	Locals messengers & local delivery - Services locaux de messagers et de livraison	0.6	0.6	0.7	810.15	749.11	771.62	20.71	19.06	20.97	39.1	39.3	36.8
493	Warehousing & storage - Entreposage	3.5	3.4	3.3	740.05	683.25	774.33	17.53	16.27	19.19	42.2	42.0	40.3
51	Information & cultural industries - Industrie de l'information et industrie culturelle	18.3	17.5	17.8	985.81	1,035.17	962.79	25.55	26.25	24.80	38.6	39.4	38.8
513	Broadcasting & telecommuni. - Radiotélévision et télécommuni.	4.8	5.5	6.5	1,123.84	1,134.20	1,017.54	28.32	29.06	25.86	39.7	39.0	39.3
52	Finance & insurance - Finance et assurances	45.3	43.9	45.6	978.08	964.11	964.50	26.38	25.96	25.81	37.1	37.1	37.4
522	Credit intermediation & related activities - Intermédiation financière et activités connexes	25.4	24.2	23.6	963.71	954.20	977.86	26.56	26.45	26.02	36.3	36.1	37.6
5221	Depository credit intermediation - Intermédiation financière par le biais de dépôts	22.4	21.4	21.1	1,007.90	1,000.01	1,007.45	27.78	27.69	26.78	36.3	36.1	37.6
524	Insurance carriers & related activities - Sociétés d'assurance et activités connexes	13.3	13.4	14.4	839.21	825.12	849.87	22.29	21.63	23.57	37.6	38.1	36.1
53	Real estate & rental & leasing - Services immobiliers et services de location et de location à bail	13.1	13.4	11.7	816.79	789.02	770.76	21.80	21.32	19.96	37.5	37.0	38.6
531	Real estate - Services immobiliers	10.1	10.6	8.3	800.42	794.72	750.72	21.56	21.68	19.41	37.1	36.7	38.7
5311	Lessors of real estate - Bailleurs de biens immobiliers	5.4	5.6	4.6	653.43	649.95	633.90	17.71	17.86	16.55	36.9	36.4	38.3
5312	Offices of real estate agents & brokers - Bureau d'agents et de courtiers immobiliers	1.9	2.0	1.5	1,128.43	1,148.12	1,104.46	29.04	29.70	26.92	38.9	38.7	41.0
5313	Activities related to real estate - Activités liées à l'immobilier	2.7	3.0	2.2	864.43	831.80	763.37	23.74	23.22	20.13	36.4	35.8	37.9
532	Rental & leasing services - Services de location et location à bail	2.7	2.5	3.1	855.06	752.41	809.68	22.35	19.74	21.10	38.3	38.1	38.4

* Refer to survey overview. - Voir l'aperçu de l'enquête.

** Earnings and hours exclude unclassified - La rémunération et les heures excluent les non classifiées

Table 7
Estimates of Employment, Average Hourly Earnings and Hours
for Salaried Employees, by Industry, Canada, Provinces and
Territories.

(Continued - suite)

Tableau 7
Estimations de l'emploi, de la rémunération horaire moyenne
et des heures, pour les employés, par industries, Canada,
provinces et territoires.

		Salaried Employees - Employés											
NAICS	Industry	Employment (in thousands)			Average weekly earnings (including overtime)			Average hourly earnings (including overtime)			Average standard work week		
SCIAN	Industrie	Emploi (en milliers)			Rémunération hebdomadaire moyenne (incluant temps supplémentaire)			Rémunération horaire moyenne (incluant temps supplémentaire)			Semaine moyenne normale de travail		
		Nov. p 2003 Nov. p	Oct. r 2003 Oct. r	Nov. 2002 Nov.	Nov. p 2003 Nov. p	Oct. r 2003 Oct. r	Nov. 2002 Nov.	Nov. p 2003 Nov. p	Oct. r 2003 Oct. r	Nov. 2002 Nov.	Nov. p 2003 Nov. p	Oct. r 2003 Oct. r	Nov. 2002 Nov.
BRITISH COLUMBIA - COLOMBIE-BRITANNIQUE													
5321	Automotive equipment rental & leasing - Location et location à bail de matériel automobile	0.8	0.8	0.9	\$1,068.79	\$981.38	\$983.65	\$26.59	\$24.19	\$24.71	40.2	40.6	39.8
5322	Consumer goods rental - Location de biens de consommation	1.0	1.0	1.2	341.82	297.37	459.26	10.06	8.56	12.95	34.0	34.7	35.5
5324	Commercial & industrial machinery & equipment rental & leasing - Location, loc. à bail de machines, matériel d'usage comm., indus.	0.7	0.7	0.9	1,328.38	1,134.69	1,136.51	31.61	28.23	27.67	42.0	40.2	41.1
54	Professional, scientific & technical services - Services professionnels, scientifiques et techniques	48.8	47.8	49.4	1,026.55	1,020.20	992.58	27.08	27.04	26.00	37.9	37.7	38.2
5413	Architectural, engineering & related services - Architecture, génie et services connexes	10.2	10.2	10.8	1,003.69	1,016.75	1,022.62	26.16	26.44	25.95	38.4	38.5	39.4
56	Admin. & support, waste managem. & remediation services - Services admin., soutien, gestion des déchets, assainissem.	16.5	16.0	16.3	890.94	842.31	837.44	22.63	21.81	21.31	39.4	38.6	39.3
561	Admin. & support services - Services administratifs et de soutien	15.2	14.8	14.9	870.16	819.61	811.69	22.10	21.28	20.73	39.4	38.5	39.2
5613	Employment services - Services d'emploi	2.0	1.8	2.4	938.56	942.15	848.16	23.55	23.20	22.61	39.9	40.6	37.5
5615	Travel arrangement & reservation services - Services de préparation de voyages et de réservation	1.7	1.7	1.9	1,009.53	856.57	921.38	26.75	24.68	24.26	37.7	34.7	38.0
5616	Investigation & security services - Services d'enquêtes et sécurité	2.6	2.4	2.9	728.27	744.86	685.75	19.75	19.85	18.32	36.9	37.5	37.4
5617	Services to buildings & dwellings - Services relatifs aux bâtiments et aux logements	3.6	3.7	3.6	680.96	607.18	616.07	16.35	15.37	15.75	41.7	39.5	39.1
562	Waste management & remediation services - Services de gestion des déchets et d'assainissement	1.3	1.2	1.4	1,140.71	1,113.12	1,108.05	28.97	27.89	27.23	39.4	39.9	40.7
61	Educational services - Services d'enseignement	127.3	123.3	119.8	850.83	814.45	822.78	25.94	24.94	23.72	32.8	32.7	34.7
611N	Education special - Éducation spéciale	69.8	70.1	65.3	1,013.04	944.92	1,021.94	31.14	29.33	29.07	32.5	32.2	35.2
6112	Community colleges & C.E.G.E.P.s - Collèges communautaires et cégeps	10.2	9.5	9.2	900.24	906.44	917.76	32.44	32.71	29.98	27.7	27.7	30.6
62	Health care & social assistance - Soins de santé et assistance sociale	40.7	41.9	39.2	823.78	796.39	776.88	21.06	20.45	19.76	39.1	38.9	39.3
621	Ambulatory health care services - Services de soins ambulatoires	15.3	16.3	15.0	778.16	739.62	751.96	21.37	20.59	21.19	36.4	35.9	35.5
6211	Offices of physicians - Cabinets de médecins	3.6	4.0	3.6	696.41	647.55	683.48	17.60	17.01	17.40	39.6	38.1	39.3
6212	Offices of dentists - Cabinets de dentistes	2.7	3.0	2.6	797.25	776.51	800.67	19.65	19.36	19.23	40.6	40.1	41.6
6213	Offices of other health practitioners - Cabinets d'autres praticiens	1.1	1.2	1.1	624.43	580.52	644.87	16.72	15.48	17.06	37.3	37.5	37.8
6214	Out-patient care centres - Centres de soins ambulatoires	5.5	5.5	5.4	814.28	783.51	792.36	25.92	25.24	26.33	31.4	31.0	30.1
622	Hospitals - Hôpitaux	5.9	7.8	7.0	893.84	841.86	840.51	23.97	22.95	22.25	37.3	36.7	37.8
6221	General medical & surgical hospitals - Hôpitaux généraux et hôpitaux de soins chirurgicaux	5.5	7.3	6.5	885.58	837.14	836.10	24.04	23.04	22.35	36.8	36.3	37.4
6223	Specialty (except psychiatric & substance abuse) hospitals - Hôpitaux spécialisés, sauf psychiatriques, alcooliq., toxicomanes	0.4	894.15	20.90	42.8
623	Nursing & residential care facilities - Étab. de soins infirmiers et de soins pour bénéficiaires internes	10.9	9.0	7.7	914.37	930.27	900.75	24.28	23.55	23.58	37.7	39.5	38.2
6231	Nursing care facilities - Établissements de soins infirmiers	3.8	3.1	2.4	894.62	910.20	906.12	24.21	23.71	23.37	36.9	38.4	38.8
6232	Res. devel. handicap, mental health & substance abuse facilities - Étab. rés. pour handicaps, de troubles mentaux, alcool., toxico.	6.0	5.1	4.4	959.15	973.08	951.16	25.03	24.05	25.16	38.3	40.5	37.8
6239	Other residential care facilities - Autres établissements de soins pour bénéficiaires internes	0.5	0.4	0.4	717.13	672.95	593.34	19.81	18.63	15.54	36.2	36.1	38.2
624	Social assistance - Assistance sociale	8.7	8.7	9.5	742.76	723.76	669.18	15.84	15.71	14.13	46.9	46.1	47.4
6241	Individual & family services - Services individuels et familiaux	5.4	5.5	5.5	731.74	705.24	665.47	15.22	15.02	13.33	48.1	46.9	49.9
6243	Vocational rehabilitation services - Services de réadaptation professionnelle	1.5	1.5	1.6	865.61	863.22	793.32	18.76	19.07	17.02	46.1	45.3	46.6
6244	Child day-care services - Services de garderie	1.5	1.5	2.1	616.17	610.55	530.49	13.92	13.72	12.73	44.3	44.5	41.7
71	Arts, entertainment & recreation - Arts, spectacles et loisirs	4.6	4.3	4.9	868.19	855.42	895.58	22.04	22.19	21.72	39.4	38.6	41.2
711	Performing arts, spectator sports & related industries - Arts d'interprétation, sport-spectacles et activités connexes	0.9	0.8	1.3	1,440.74	1,452.01	1,094.10	31.97	32.94	24.99	45.1	44.1	43.8
712	Heritage institutions - Établissements du patrimoine	0.6	0.5	0.4	974.07	959.42	1,057.00	26.75	26.71	24.66	36.4	35.9	42.9

* Refer to survey overview. - Voir l'aperçu de l'enquête.

** Earnings and hours exclude unclassified - La rémunération et les heures excluent les non classifiées

Table 7

Estimates of Employment, Average Hourly Earnings and Hours for Salaried Employees, by Industry, Canada, Provinces and Territories.

(Continued - suite)

Tableau 7

Estimations de l'emploi, de la rémunération horaire moyenne et des heures, pour les employés, par industries, Canada, provinces et territoires.

		Salaried Employees - Employés											
NAICS	Industry	Employment (in thousands)			Average weekly earnings (including overtime)			Average hourly earnings (including overtime)			Average standard work week		
SCIAN	Industrie	Emploi (en milliers)			Rémunération hebdomadaire moyenne (incluant temps supplémentaire)			Rémunération horaire moyenne (incluant temps supplémentaire)			Semaine moyenne normale de travail		
		Nov. p 2003	Oct. r 2003	Nov. 2002	Nov. p 2003	Oct. r 2003	Nov. 2002	Nov. p 2003	Oct. r 2003	Nov. 2002	Nov. p 2003	Oct. r 2003	Nov. 2002
		Nov. p	Oct. r	Nov.	Nov. p	Oct. r	Nov.	Nov. p	Oct. r	Nov.	Nov. p	Oct. r	Nov.
BRITISH COLUMBIA - COLOMBIE-BRITANNIQUE													
713	Amusement, gambling & recreation industries - Divertissement, loisirs et jeux de hasard et loteries	3.2	3.0	3.2	\$690.03	\$686.67	\$793.44	\$17.99	\$18.25	\$19.85	38.4	37.6	40.0
7132	Gambling industries - Jeux de hasard et loteries	0.7	0.6	0.8	697.64	709.19	830.57	18.80	19.55	20.68	37.1	36.3	40.2
7139	Other amusement & recreation industries - Autres services de divertissement et de loisirs	2.4	2.3	2.4	678.27	671.45	769.77	17.58	17.74	19.32	38.6	37.8	39.8
72	Accommodation & food services - Hébergement et services de restauration	13.5	15.0	13.4	570.08	539.79	588.56	14.75	14.43	14.63	38.6	37.4	40.2
721	Accommodation services - Services d'hébergement	3.6	3.9	3.9	646.90	653.20	699.13	17.23	16.78	18.69	37.5	38.9	37.4
7211	Traveller accommodation - Hébergement des voyageurs	3.5	3.6	3.7	651.45	657.66	708.53	17.43	17.02	19.16	37.4	38.6	37.0
722	Food services & drinking places - Services de restauration et débits de boissons	9.9	11.1	9.5	541.75	500.49	543.29	13.87	13.56	13.13	39.1	36.9	41.4
7221	Full-service restaurants - Restaurants à service complet	5.3	6.0	5.0	495.35	466.05	507.73	13.39	13.25	12.48	37.0	35.2	40.7
7222	Limited-service eating places - Établissements de restauration à service restreint	3.1	3.5	3.1	556.29	500.52	550.53	13.71	13.23	13.45	40.6	37.8	40.9
81	Other services (except public administration) - Autres services, sauf les administrations publiques	24.6	25.4	17.4	770.94	733.91	814.82	20.57	19.68	20.75	37.5	37.3	39.3
811	Repair & maintenance - Réparation et entretien	6.1	6.6	3.5	798.74	754.65	825.24	20.13	19.01	20.33	39.7	39.7	40.6
8111	Automotive repair & maintenance - Réparation et entretien de véhicules automobiles	3.1	3.4	1.4	595.29	571.78	706.73	15.27	14.33	17.60	39.0	39.9	40.1
8113	Comm. & ind. mach. & equip. (exc. auto. & electro.) repair & mnt. - Répar. et entretien mach., mat. comm., ind., sauf auto., électro.	1.0	1.1	0.8	1,026.54	949.24	1,015.64	25.19	23.71	24.20	40.7	40.0	42.0
8122	Funeral services - Services funéraires	0.2	0.3	0.2	905.19	842.64	1,006.99	24.73	21.45	22.38	36.6	39.3	45.0
8129	Other personal services - Autres services personnels	0.4	0.4	0.2	570.11	575.92	635.59	15.45	15.31	16.45	36.9	37.6	38.6
813	Grant-making, civic, & professional & similar organizations - Fondations, groupes de citoyens, organisations prof., similaires	15.3	15.4	12.0	805.56	766.99	845.33	22.09	21.32	21.70	36.5	36.0	38.9
91	Public administration - Administrations publiques	60.3	61.1	58.2	941.15	971.88	967.52	25.80	26.19	27.55	36.5	37.1	35.1
913	Local, municipal & regional public administration - Administrations publiques locales, municipales et régionales	11.4	11.6	9.1	862.38	893.11	932.60	24.55	25.22	23.60	35.1	35.4	39.5
41-91N	Service producing industries - Branche productrice de services	515.7	512.9	500.0	891.49	877.75	881.47	24.15	23.78	23.50	36.9	36.9	37.5
00-91N	Industrial aggregate (including unclassified) - Ensemble des industries y compris les entreprises non classifiées **	571.8	575.4	565.3	906.83	897.17	898.87	24.36	24.11	23.84	37.2	37.2	37.7
YUKON													
41-45N	Trade - Commerce	0.4	0.4	0.4	924.94	888.22	921.89	22.81	21.92	22.37	40.6	40.5	41.2
44-45	Retail trade - Commerce de détail	0.2	0.3	0.3	816.29	800.84	820.75	19.97	19.52	19.96	40.9	41.0	41.1
62	Health care & social assistance - Soins de santé et assistance sociale	0.2	0.2	0.2	887.29	906.80	824.10	22.92	23.29	20.11	38.7	38.9	41.0
72	Accommodation & food services - Hébergement et services de restauration	0.2	0.2	0.2	707.54	740.71	766.45	17.61	18.88	17.03	40.2	39.2	45.0
721	Accommodation services - Services d'hébergement	0.1	0.2	0.1	713.90	772.13	803.12	19.10	20.94	19.25	37.4	36.9	41.7
91	Public administration - Administrations publiques	3.0	3.2	3.2	1,110.49	1,088.53	1,067.49	32.15	32.02	28.11	34.5	34.0	38.0
41-91N	Service producing industries - Branche productrice de services	6.6	6.7	6.8	965.99	962.57	993.21	26.98	27.02	26.27	35.8	35.6	37.8
00-91N	Industrial aggregate (including unclassified) - Ensemble des industries y compris les entreprises non classifiées **	6.8	7.0	7.2	969.55	969.33	994.51	26.92	27.07	26.30	36.0	35.8	37.8

* Refer to survey overview. - Voir l'aperçu de l'enquête.

** Earnings and hours exclude unclassified - La rémunération et les heures excluent les non classifiées

Table 7

Estimates of Employment, Average Hourly Earnings and Hours for Salaried Employees, by Industry, Canada, Provinces and Territories.

(Continued - suite)

Tableau 7

Estimations de l'emploi, de la rémunération horaire moyenne et des heures, pour les employés, par industries, Canada, provinces et territoires.

		Salaried Employees - Employés											
NAICS	Industry	Employment (in thousands)			Average weekly earnings (including overtime)			Average hourly earnings (including overtime)			Average standard work week		
SCIAN	Industrie	Emploi (en milliers)			Rémunération hebdomadaire moyenne (incluant temps supplémentaire)			Rémunération horaire moyenne (incluant temps supplémentaire)			Semaine moyenne normale de travail		
		Nov. p 2003 Nov. p	Oct. r 2003 Oct. r	Nov. 2002 Nov.	Nov. p 2003 Nov. p	Oct. r 2003 Oct. r	Nov. 2002 Nov.	Nov. p 2003 Nov. p	Oct. r 2003 Oct. r	Nov. 2002 Nov.	Nov. p 2003 Nov. p	Oct. r 2003 Oct. r	Nov. 2002 Nov.
NORTHWEST TERRITORIES - TERRITOIRES DU NORD-OUEST													
23	Construction - Construction	0.3	0.3	0.3	\$1,009.41	\$1,073.73	\$901.09	\$24.81	\$26.46	\$23.01	40.7	40.6	39.2
231	Prime contracting - Entrepreneurs principaux	0.3	0.2	0.2	1,112.31	1,190.49	943.26	26.92	29.12	24.17	41.3	40.9	39.0
232	Trade contracting - Entrepreneurs spécialisés	0.1	0.1	0.1	689.14	721.92	799.68	17.82	18.20	20.26	38.7	39.7	39.5
11-33N Goods producing industries - Branche productrice de biens		0.8	0.8	1.0	1,212.35	1,293.67	1,413.22	27.72	30.93	34.71	43.7	41.8	40.7
41-45N Trade - Commerce		0.4	0.5	0.5	1,010.63	993.79	1,029.95	24.37	24.24	24.89	41.5	41.0	41.4
41	Wholesale Trade - Commerce de gros	0.2	0.2	0.2	1,126.86	1,084.70	1,100.74	27.41	27.01	27.16	41.1	40.2	40.5
44-45	Retail trade - Commerce de détail	0.3	0.3	0.2	918.53	918.44	966.39	22.00	22.02	22.93	41.8	41.7	42.1
48-49 Transportation & warehousing - Transport et entreposage		0.7	0.8	0.6	926.80	1,000.98	944.48	26.79	28.67	25.60	34.6	34.9	36.9
62	Health care & social assistance - Soins de santé et assistance sociale	0.2	0.2	0.2	1,003.78	995.77	822.53	27.04	26.64	21.51	37.1	37.4	38.2
72	Accommodation & food services - Hébergement et services de restauration	0.1	0.2	0.1	626.24	616.38	657.04	12.97	13.36	14.19	48.3	46.2	46.3
721	Accommodation services - Services d'hébergement	0.1	0.1	0.1	645.67	659.67	652.13	12.02	12.78	15.50	53.7	51.6	42.1
81	Other services (except public administration) - Autres services, sauf les administrations publiques	0.3	0.3	0.3	851.04	818.81	888.12	23.00	22.13	22.70	37.0	37.0	39.1
91	Public administration - Administrations publiques	3.2	3.2	3.0	1,222.58	1,237.22	1,206.56	32.14	32.32	30.09	38.0	38.3	40.1
912	Provincial & territorial public administration - Administrations publiques provinciales et territoriales	1.7	1.7	1.7	1,361.51	1,373.03	1,406.80	34.87	35.01	35.12	39.0	39.2	40.1
41-91N Service producing industries - Branche productrice de services		8.0	8.1	7.9	1,111.83	1,108.32	1,081.34	29.13	29.02	27.67	38.2	38.2	39.1
00-91N Industrial aggregate (including unclassified) - Ensemble des industries y compris les entreprises non classifiées **		8.8	9.0	8.9	1,120.58	1,125.78	1,119.73	28.99	29.21	28.52	38.7	38.5	39.3
NUNAVUT - NUNAVUT													
23	Construction - Construction	0.1	0.1	0.1	1,122.01	1,063.00	941.69	25.18	24.82	23.40	44.6	42.8	40.2
11-33N Goods producing industries - Branche productrice de biens		0.2	0.3	0.5	1,113.97	1,057.44	1,077.98	25.13	25.32	26.62	44.3	41.8	40.5
41-45N Trade - Commerce		0.1	0.1	0.1	818.15	791.10	853.20	21.13	20.10	21.83	38.7	39.4	39.1
44-45	Retail trade - Commerce de détail	0.1	0.1	0.1	684.09	657.64	792.36	17.74	16.94	20.26	38.6	38.8	39.1
48-49 Transportation & warehousing - Transport et entreposage		0.2	0.2	0.2	910.91	934.20	935.24	22.89	23.55	23.50	39.8	39.7	39.8
62	Health care & social assistance - Soins de santé et assistance sociale	0.5	0.6	0.5	996.83	929.12	764.65	37.50	34.28	25.47	26.6	27.1	30.0
91	Public administration - Administrations publiques	1.8	1.8	1.7	1,075.82	1,121.44	1,055.10	33.01	34.07	30.58	32.6	32.9	34.5
41-91N Service producing industries - Branche productrice de services		4.7	4.8	4.4	955.31	963.47	939.56	28.96	29.06	27.38	33.0	33.2	34.3
00-91N Industrial aggregate (including unclassified) - Ensemble des industries y compris les entreprises non classifiées **		5.0	5.1	4.9	963.29	969.04	953.50	28.71	28.79	27.29	33.6	33.7	34.9

* Refer to survey overview. - Voir l'aperçu de l'enquête.

** Earnings and hours exclude unclassified - La rémunération et les heures excluent les non classifiées

Table 8

Tableau 8

**Historical Estimates of Employment,
for All Employees, Industrial
Aggregate, Canada, Provinces and
Territories, (1991-2003).**

**Séries historiques des estimations
de l'emploi, pour l'ensemble des
salariés, ensemble des industries,
Canada, provinces et territoires,
(1991-2003).**

	Page
Canada, Provinces and Territories /	
Canada, provinces et territoires	204

Table 8

Historical Estimates of Employment, for all Employees,
Industrial Aggregate, Canada, Provinces and Territories.

Tableau 8

Séries historiques des estimations de l'emploi, pour l'ensemble des
salariés, ensemble des industries, Canada, provinces et territoires.

NAICS	Industry	Jan. - Janv.	Feb. - Fév.	March - Mars	April - Avril	May - Mai	June - Juin	July - Juillet	August - Août	Sept. - Sept.	Oct. - Oct.	Nov. - Nov.	Dec. - Déc.	AVG. - MOY.
SCIAN	Industrie													
CANADA														
00-91N Industrial aggregate (including unclassified) - Ensemble des industries y compris les entreprises non classifiées														
	1991	11,202.9	11,120.4	11,020.1	11,047.7	11,324.8	11,349.5	11,195.7	11,151.4	11,209.3	11,167.1	11,065.4	10,746.6	11,133.4
	1992	10,571.2	10,570.9	10,641.5	10,703.0	10,977.4	11,099.7	10,922.7	10,871.7	10,958.6	10,928.9	10,872.5	10,628.2	10,812.2
	1993	10,530.6	10,563.5	10,681.1	10,714.6	10,979.2	11,137.9	10,911.5	10,936.3	11,021.4	11,006.7	10,875.6	10,605.4	10,830.3
	1994	10,494.5	10,552.2	10,674.7	10,828.2	11,098.2	11,297.7	11,153.0	11,181.9	11,253.5	11,234.1	11,161.4	10,990.8	10,993.3
	1995	10,847.6	10,802.1	10,897.3	11,069.0	11,311.5	11,576.2	11,338.0	11,392.8	11,518.2	11,485.0	11,349.3	11,139.7	11,227.2
	1996	11,036.7	11,044.1	11,047.5	11,227.8	11,431.6	11,608.6	11,337.2	11,376.5	11,436.2	11,466.7	11,428.6	11,271.2	11,309.4
	1997	11,138.4	11,222.6	11,312.8	11,481.8	11,724.4	11,963.4	11,784.3	11,817.9	11,894.6	11,818.9	11,829.3	11,709.3	11,641.5
	1998	11,603.8	11,648.8	11,682.5	11,808.7	12,005.1	12,171.4	11,974.1	11,967.0	12,057.9	12,089.0	11,985.4	11,829.5	11,901.9
	1999	11,693.2	11,760.2	11,828.5	11,954.8	12,167.0	12,321.7	12,157.4	12,095.9	12,229.2	12,292.9	12,238.4	12,134.8	12,072.8
	2000	12,015.2	12,077.4	12,166.9	12,321.0	12,560.7	12,746.2	12,540.9	12,541.1	12,712.2	12,751.8	12,716.3	12,607.9	12,479.8
	2001	12,487.2	12,554.9	12,584.7	12,723.5	12,959.1	13,052.1	12,814.9	12,787.0	12,897.0	12,919.2	12,826.8	12,700.9	12,775.6
	2002	12,586.2	12,664.3	12,721.4	12,885.8	13,185.5	13,339.4	13,155.5	13,196.5	13,299.5	13,358.4	13,323.8	13,216.9	13,077.8
	2003	13,044.7	13,101.6	13,134.7	13,231.8	13,515.5	13,607.5	13,396.0	13,343.5	13,400.1	13,482.4	13,397.0
NEWFOUNDLAND AND LABRADOR - TERRE-NEUVE ET LABRADOR														
00-91N Industrial aggregate (including unclassified) - Ensemble des industries y compris les entreprises non classifiées														
	1991	154.7	150.6	151.2	152.3	161.3	168.0	176.5	172.7	167.2	165.9	162.2	153.1	161.3
	1992	149.5	148.8	146.6	150.8	157.3	166.9	171.4	167.4	164.1	160.8	157.9	148.4	157.5
	1993	145.7	144.5	143.9	145.0	151.7	168.1	171.3	169.2	167.5	164.3	159.7	155.0	157.2
	1994	151.0	152.6	148.7	153.6	151.6	173.9	177.7	178.5	175.3	170.8	160.9	154.0	162.4
	1995	153.9	154.6	154.2	153.5	162.3	174.0	177.2	173.7	173.1	169.3	163.9	158.3	164.0
	1996	153.7	155.8	157.1	157.9	163.1	169.7	177.3	174.5	167.9	164.5	159.5	152.3	162.8
	1997	147.0	144.4	145.6	147.4	153.3	166.1	175.3	177.5	171.1	166.0	160.0	153.2	158.9
	1998	150.2	150.1	150.6	152.7	161.1	170.8	179.3	176.2	170.3	167.9	163.4	156.9	162.5
	1999	153.4	153.3	149.9	156.4	162.8	170.2	177.2	173.8	173.6	171.2	166.7	160.0	164.0
	2000	152.9	154.5	155.9	158.3	166.5	176.4	178.9	176.6	176.0	173.8	170.5	162.3	166.9
	2001	159.3	160.4	161.6	166.1	175.7	182.6	183.7	183.0	181.5	180.6	177.3	171.0	173.6
	2002	167.0	168.6	169.8	172.7	182.7	190.0	191.4	191.7	190.6	190.7	187.6	178.4	181.8
	2003	172.8	173.7	174.5	175.7	188.1	196.7	201.2	198.3	194.1	192.1	185.1
PRINCE EDWARD ISLAND - ÎLE-DU-PRINCE-ÉDOUARD														
00-91N Industrial aggregate (including unclassified) - Ensemble des industries y compris les entreprises non classifiées														
	1991	39.9	38.7	38.6	39.5	42.9	45.1	45.2	45.8	43.6	43.0	42.2	41.2	42.1
	1992	38.3	37.6	38.7	39.0	42.8	44.2	46.0	46.7	45.7	43.4	42.5	40.8	42.1
	1993	40.3	40.2	39.8	40.6	44.6	46.1	47.3	47.8	45.3	43.8	42.8	41.6	43.4
	1994	40.7	39.7	39.3	41.1	46.5	46.9	47.9	48.4	46.3	44.6	41.2	39.6	43.5
	1995	40.0	40.1	40.3	41.3	46.2	50.1	50.4	51.5	52.5	50.4	49.1	45.3	46.4
	1996	45.1	45.5	46.7	48.4	50.9	53.3	54.2	53.6	50.4	49.3	48.2	46.2	49.3
	1997	42.8	43.2	43.5	44.4	46.8	51.2	51.9	53.6	50.4	49.1	48.3	45.5	47.6
	1998	47.0	47.0	46.6	47.1	48.6	52.1	52.7	51.9	51.3	50.3	47.4	46.7	49.0
	1999	46.6	47.1	46.1	48.1	52.4	54.9	54.9	55.3	55.0	53.7	52.3	50.5	51.4
	2000	49.2	48.4	48.7	50.2	53.7	55.9	56.3	56.6	56.7	55.3	54.0	52.2	53.1
	2001	52.6	52.6	53.2	53.5	56.6	59.6	60.1	60.6	59.7	58.7	57.6	55.9	56.7
	2002	55.2	55.5	55.2	55.4	58.5	60.6	61.2	62.1	61.7	60.8	60.2	58.9	58.8
	2003	57.7	56.7	57.7	59.9	65.5	68.9	69.3	69.8	67.1	65.1	61.3
NOVA SCOTIA - NOUVELLE-ÉCOSSE														
00-91N Industrial aggregate (including unclassified) - Ensemble des industries y compris les entreprises non classifiées														
	1991	314.7	313.4	305.2	307.3	316.7	320.4	319.2	317.3	317.7	313.6	310.6	299.0	312.9
	1992	293.4	296.8	299.7	301.3	311.1	317.4	315.5	309.5	314.5	310.1	304.9	298.7	306.1
	1993	301.6	304.3	303.9	301.0	309.4	316.0	312.7	312.6	314.2	313.0	309.3	297.1	307.9
	1994	291.6	289.1	297.8	306.1	316.1	326.1	328.0	324.4	327.2	320.4	317.9	311.0	313.0
	1995	307.3	306.0	309.2	314.1	327.1	336.7	330.7	328.8	331.8	326.2	318.2	307.9	320.3
	1996	307.6	308.7	312.9	315.7	329.9	330.4	331.9	334.3	331.7	329.8	327.3	319.0	323.3
	1997	313.8	316.8	317.8	322.0	335.4	346.6	347.1	346.0	343.8	344.3	336.4	328.0	333.2
	1998	328.1	326.9	325.5	329.4	340.2	346.7	345.6	345.0	343.8	344.4	335.0	328.2	336.6
	1999	327.0	328.0	328.8	333.8	344.2	347.0	348.3	344.1	346.7	346.8	342.6	339.2	339.7
	2000	335.1	336.0	336.9	341.6	352.1	354.8	352.7	350.2	359.9	357.8	354.5	350.1	348.5
	2001	350.1	351.8	350.0	355.6	368.1	368.4	362.2	361.7	364.1	363.1	359.3	353.1	359.0
	2002	349.4	352.1	352.4	357.6	370.3	375.4	374.0	376.5	378.1	381.2	379.6	371.6	368.2
	2003	367.0	364.7	366.4	372.0	388.3	393.4	396.3	394.4	390.4	390.3	380.9

Table 8

**Historical Estimates of Employment, for all Employees,
Industrial Aggregate, Canada, Provinces and Territories.**

(Continued - suite)

Tableau 8

**Séries historiques des estimations de l'emploi, pour l'ensemble des
salariés, ensemble des industries, Canada, provinces et territoires.**

NAICS	Industry	Jan. - Janv.	Feb. - Fév.	March - Mars	April - Avril	May - Mai	June - Juin	July - Juillet	August - Août	Sept. - Sept.	Oct. - Oct.	Nov. - Nov.	Dec. - Déc.	AVG. - MOY.
SCIAN	Industrie													
NEW BRUNSWICK - NOUVEAU-BRUNSWICK														
00-91N Industrial aggregate (including unclassified) - Ensemble des industries y compris les entreprises non classifiées														
	1991	249.0	247.7	245.4	248.5	267.9	273.8	273.0	274.5	272.0	269.3	262.2	250.3	261.1
	1992	238.7	239.2	239.9	240.5	260.2	268.1	266.0	270.6	267.7	258.0	252.3	241.7	253.6
	1993	239.0	238.4	242.1	242.0	262.3	273.4	268.7	269.5	268.6	262.4	256.4	245.4	255.7
	1994	241.1	239.8	242.9	244.8	264.6	273.9	273.5	275.2	271.0	263.3	254.4	244.3	257.4
	1995	241.0	240.6	245.8	245.1	262.2	280.0	280.3	280.8	281.3	273.0	267.2	251.4	262.4
	1996	246.4	249.4	248.3	252.7	272.8	286.6	281.1	285.2	279.3	274.3	265.1	253.5	266.2
	1997	245.1	247.1	248.9	251.7	267.9	287.8	287.9	292.8	288.5	283.7	274.5	264.1	270.0
	1998	261.4	259.8	261.1	262.1	275.6	290.4	288.6	285.4	286.1	277.4	271.6	263.0	273.5
	1999	259.2	263.3	265.9	266.3	280.1	290.7	292.0	287.1	290.7	285.7	279.9	270.8	277.6
	2000	265.5	266.2	267.8	269.9	283.6	296.0	295.8	294.0	298.3	291.8	289.2	281.5	283.3
	2001	278.6	280.8	280.1	284.5	297.0	304.1	300.4	300.8	303.4	300.0	297.8	289.0	293.0
	2002	284.8	285.9	285.3	289.0	299.8	308.2	306.7	307.0	309.2	307.5	306.0	295.9	298.8
	2003	290.9	292.6	291.2	295.3	311.3	321.1	320.7	315.0	312.9	311.4	300.5
QUÉBEC														
00-91N Industrial aggregate (including unclassified) - Ensemble des industries y compris les entreprises non classifiées														
	1991	2,793.7	2,761.8	2,758.6	2,791.5	2,881.8	2,890.3	2,824.7	2,787.6	2,799.3	2,758.7	2,739.9	2,634.2	2,785.2
	1992	2,596.6	2,602.2	2,629.1	2,651.6	2,733.1	2,760.9	2,693.1	2,692.4	2,706.3	2,702.2	2,655.1	2,576.1	2,666.6
	1993	2,580.8	2,584.4	2,602.9	2,605.5	2,707.6	2,770.8	2,678.7	2,697.7	2,709.1	2,698.5	2,660.3	2,578.3	2,656.2
	1994	2,555.5	2,542.3	2,609.5	2,636.8	2,724.6	2,768.9	2,701.1	2,726.7	2,738.9	2,729.6	2,705.9	2,631.9	2,672.6
	1995	2,610.5	2,614.0	2,651.3	2,697.7	2,773.1	2,830.1	2,725.0	2,751.6	2,765.5	2,773.8	2,738.2	2,650.2	2,715.1
	1996	2,641.3	2,661.5	2,674.7	2,716.9	2,761.2	2,828.4	2,709.9	2,712.1	2,727.5	2,741.8	2,737.6	2,681.8	2,716.2
	1997	2,650.3	2,684.0	2,705.3	2,749.4	2,834.9	2,894.0	2,820.1	2,822.0	2,836.1	2,862.3	2,827.9	2,782.5	2,789.1
	1998	2,727.1	2,767.2	2,787.0	2,828.2	2,887.5	2,919.6	2,861.1	2,856.2	2,873.0	2,886.7	2,860.7	2,811.9	2,838.8
	1999	2,777.4	2,812.2	2,824.1	2,855.0	2,914.7	2,947.5	2,889.4	2,871.4	2,899.0	2,922.9	2,897.9	2,868.6	2,873.3
	2000	2,830.9	2,866.5	2,891.6	2,942.5	3,011.0	3,053.1	2,979.8	2,977.2	3,007.3	3,017.4	3,011.1	2,974.6	2,963.6
	2001	2,940.0	2,971.8	2,977.9	3,011.4	3,074.5	3,095.6	3,030.7	3,013.6	3,036.5	3,042.2	3,020.1	2,981.8	3,016.3
	2002	2,946.9	2,984.2	3,014.1	3,052.1	3,134.6	3,166.2	3,112.6	3,124.6	3,137.9	3,166.7	3,145.2	3,118.0	3,091.9
	2003	3,068.3	3,117.5	3,128.7	3,140.8	3,214.3	3,245.7	3,180.5	3,141.3	3,174.7	3,200.8	3,182.4
ONTARIO														
00-91N Industrial aggregate (including unclassified) - Ensemble des industries y compris les entreprises non classifiées														
	1991	4,509.1	4,485.9	4,404.0	4,399.8	4,491.7	4,455.7	4,398.3	4,416.5	4,409.1	4,416.3	4,376.3	4,303.9	4,422.2
	1992	4,242.1	4,235.5	4,232.6	4,237.8	4,311.3	4,367.7	4,309.5	4,280.7	4,286.3	4,282.9	4,311.7	4,230.5	4,277.4
	1993	4,173.4	4,182.7	4,248.4	4,271.6	4,334.9	4,346.6	4,257.5	4,252.0	4,284.1	4,295.6	4,246.1	4,168.0	4,255.1
	1994	4,103.1	4,154.1	4,172.4	4,239.2	4,316.0	4,367.1	4,320.8	4,323.3	4,371.5	4,372.5	4,374.4	4,336.9	4,287.6
	1995	4,271.4	4,257.1	4,247.3	4,327.7	4,375.5	4,469.7	4,406.7	4,438.2	4,490.8	4,482.6	4,446.9	4,405.7	4,385.0
	1996	4,358.0	4,335.4	4,296.6	4,403.9	4,453.2	4,498.6	4,389.4	4,417.3	4,450.6	4,466.0	4,469.7	4,430.3	4,414.1
	1997	4,397.5	4,399.3	4,424.3	4,502.6	4,579.9	4,638.5	4,577.3	4,577.5	4,612.9	4,508.5	4,623.3	4,601.6	4,536.9
	1998	4,578.3	4,588.4	4,586.7	4,644.7	4,700.9	4,741.3	4,657.5	4,668.9	4,707.9	4,723.7	4,731.9	4,683.9	4,667.8
	1999	4,627.3	4,645.7	4,670.4	4,719.8	4,790.0	4,841.3	4,770.3	4,756.8	4,806.7	4,827.0	4,835.3	4,790.7	4,756.8
	2000	4,762.0	4,777.6	4,802.0	4,849.8	4,913.5	4,964.8	4,895.2	4,897.3	4,963.5	4,988.8	4,982.5	4,957.6	4,896.2
	2001	4,920.2	4,934.3	4,942.3	5,000.9	5,069.3	5,087.3	4,999.9	4,988.4	5,024.3	5,031.9	5,007.4	4,969.6	4,998.0
	2002	4,933.7	4,950.4	4,953.9	5,032.8	5,156.9	5,204.1	5,137.8	5,154.7	5,184.5	5,192.4	5,195.3	5,169.8	5,105.5
	2003	5,117.6	5,111.2	5,108.3	5,142.8	5,242.0	5,243.7	5,168.4	5,163.7	5,182.3	5,206.8	5,210.1
MANITOBA														
00-91N Industrial aggregate (including unclassified) - Ensemble des industries y compris les entreprises non classifiées														
	1991	411.5	410.3	407.3	408.5	411.0	408.4	397.5	394.9	408.6	411.4	409.1	399.1	406.5
	1992	390.0	393.4	400.1	400.9	410.4	411.8	405.1	401.8	418.0	416.6	412.2	403.6	405.3
	1993	402.5	404.6	400.5	400.3	409.8	414.6	401.7	398.1	406.9	405.0	404.6	394.3	403.6
	1994	394.8	399.7	406.1	413.2	418.1	425.2	413.4	415.7	420.2	423.8	419.7	414.6	413.7
	1995	415.8	414.2	415.4	423.9	431.5	435.5	423.7	426.5	435.9	436.2	434.3	425.6	426.6
	1996	424.2	423.5	426.4	429.7	434.5	440.6	428.3	429.6	432.0	438.1	436.4	429.1	431.0
	1997	426.1	425.1	427.4	431.4	440.5	445.7	433.5	434.7	440.2	445.9	440.8	436.0	435.6
	1998	437.1	434.7	436.6	439.5	447.9	455.6	444.1	443.8	453.3	456.0	453.6	449.0	445.9
	1999	449.3	452.5	456.2	461.1	466.8	471.3	462.8	458.4	467.7	473.5	473.7	472.2	463.8
	2000	466.2	468.2	472.1	477.0	486.0	491.6	481.1	480.3	490.7	498.0	497.4	497.4	483.8
	2001	493.3	493.4	492.3	496.5	503.8	508.8	496.5	496.9	505.1	512.5	509.4	506.7	501.3
	2002	501.9	504.8	506.2	509.1	518.4	522.4	510.2	513.6	522.0	529.0	530.8	523.1	516.0
	2003	519.2	515.4	517.1	523.3	529.3	527.9	523.2	523.8	525.0	534.3	524.0

Table 8

**Historical Estimates of Employment, for all Employees,
Industrial Aggregate, Canada, Provinces and Territories.**

(Continued - suite)

Tableau 8

**Séries historiques des estimations de l'emploi, pour l'ensemble des
salariés, ensemble des industries, Canada, provinces et territoires.**

NAICS	Industry	Jan. - Janv.	Feb. - Fév.	March - Mars	April - Avril	May - Mai	June - Juin	July - Juillet	August - Août	Sept. - Sept.	Oct. - Oct.	Nov. - Nov.	Dec. - Déc.	AVG. - MOY.
SCIAN	Industrie													
SASKATCHEWAN														
00-91N Industrial aggregate (including unclassified) - Ensemble des industries y compris les entreprises non classifiées														
	1991	320.2	318.2	318.0	316.4	325.3	327.9	317.3	315.6	325.9	330.4	326.8	318.1	321.7
	1992	311.7	310.8	317.2	319.0	331.2	334.1	322.7	320.5	328.7	326.4	323.0	313.5	321.6
	1993	313.0	313.0	317.2	316.9	327.3	330.8	318.9	317.8	326.2	331.1	327.7	319.9	321.6
	1994	316.5	319.8	310.7	317.7	326.7	335.5	321.2	320.4	328.3	333.0	330.5	325.5	323.8
	1995	321.0	318.0	320.9	323.7	334.8	342.9	331.1	328.8	338.1	339.3	335.3	328.4	330.2
	1996	326.6	327.5	329.7	328.1	338.6	345.9	330.4	330.4	335.6	341.4	338.4	332.6	333.8
	1997	328.8	332.2	335.5	339.7	346.2	353.2	342.8	345.3	355.2	356.0	356.0	348.8	345.0
	1998	344.8	346.0	347.4	345.8	351.3	358.9	346.7	351.9	361.0	358.8	356.0	347.6	351.3
	1999	343.7	346.1	349.5	353.4	357.3	363.2	352.5	351.0	362.2	362.6	363.1	359.8	355.4
	2000	355.9	358.6	357.3	361.3	368.2	376.3	364.3	366.8	375.2	371.5	370.3	365.6	365.9
	2001	363.7	365.7	365.1	367.8	373.9	377.6	364.3	365.7	376.9	377.4	375.5	372.4	370.5
	2002	366.5	369.4	370.2	373.7	378.8	384.8	372.7	374.2	382.5	386.5	387.8	382.6	377.5
	2003	377.3	381.7	386.4	393.0	401.9	403.8	391.8	390.6	397.3	402.2	399.2
ALBERTA														
00-91N Industrial aggregate (including unclassified) - Ensemble des industries y compris les entreprises non classifiées														
	1991	1,116.1	1,093.6	1,083.1	1,068.4	1,080.8	1,092.9	1,103.6	1,087.6	1,091.2	1,082.0	1,068.9	1,032.5	1,083.4
	1992	1,022.0	1,016.1	1,020.7	1,034.0	1,061.1	1,073.2	1,064.2	1,058.1	1,071.5	1,059.8	1,060.3	1,036.9	1,048.2
	1993	1,017.6	1,026.4	1,031.7	1,031.7	1,054.5	1,064.5	1,045.6	1,053.9	1,063.7	1,052.8	1,048.7	1,023.4	1,042.9
	1994	1,036.0	1,048.6	1,068.9	1,077.3	1,099.8	1,109.6	1,099.0	1,094.4	1,103.5	1,100.9	1,094.8	1,085.3	1,084.8
	1995	1,074.6	1,057.5	1,079.7	1,084.3	1,106.5	1,124.9	1,094.5	1,096.6	1,109.5	1,106.3	1,092.0	1,084.6	1,092.6
	1996	1,077.9	1,077.2	1,086.1	1,092.0	1,117.2	1,137.3	1,121.5	1,113.9	1,121.9	1,128.4	1,132.6	1,132.0	1,111.5
	1997	1,119.3	1,141.7	1,152.6	1,164.0	1,181.6	1,208.5	1,195.5	1,203.2	1,214.0	1,221.1	1,216.1	1,212.9	1,185.9
	1998	1,204.0	1,210.5	1,217.8	1,221.7	1,234.4	1,251.9	1,232.9	1,219.8	1,228.7	1,239.2	1,225.3	1,217.7	1,225.3
	1999	1,193.2	1,194.5	1,204.8	1,215.9	1,241.5	1,254.5	1,244.0	1,237.7	1,248.2	1,263.3	1,261.5	1,262.9	1,235.2
	2000	1,251.2	1,253.5	1,260.2	1,270.4	1,305.4	1,322.8	1,308.3	1,313.2	1,327.3	1,339.2	1,337.0	1,329.7	1,301.5
	2001	1,317.4	1,328.2	1,340.3	1,356.8	1,386.0	1,395.9	1,374.9	1,372.8	1,385.0	1,390.6	1,383.0	1,376.0	1,367.2
	2002	1,367.9	1,376.8	1,384.9	1,400.6	1,423.2	1,442.7	1,425.6	1,425.4	1,441.9	1,452.0	1,450.2	1,449.1	1,420.0
	2003	1,421.5	1,426.5	1,431.9	1,442.5	1,468.2	1,477.4	1,457.5	1,457.6	1,461.6	1,474.7	1,465.2
BRITISH COLUMBIA - COLOMBIE-BRITANNIQUE														
00-91N Industrial aggregate (including unclassified) - Ensemble des industries y compris les entreprises non classifiées														
	1991	1,262.8	1,268.9	1,275.9	1,285.0	1,313.2	1,333.4	1,306.7	1,305.6	1,341.0	1,343.4	1,334.9	1,283.6	1,304.5
	1992	1,257.5	1,259.3	1,284.9	1,295.5	1,325.5	1,319.8	1,293.8	1,287.7	1,320.0	1,334.8	1,319.1	1,305.4	1,300.3
	1993	1,284.9	1,293.0	1,317.6	1,327.2	1,342.4	1,371.0	1,372.9	1,381.0	1,399.6	1,405.2	1,386.4	1,349.8	1,352.6
	1994	1,331.3	1,333.9	1,344.2	1,364.5	1,398.6	1,433.3	1,432.4	1,436.5	1,433.7	1,439.3	1,427.5	1,413.5	1,399.1
	1995	1,378.1	1,366.1	1,398.5	1,422.6	1,455.0	1,494.1	1,479.6	1,477.6	1,502.0	1,491.3	1,468.4	1,447.7	1,448.4
	1996	1,421.9	1,424.6	1,433.9	1,446.3	1,471.6	1,477.1	1,471.5	1,483.1	1,497.6	1,493.4	1,475.3	1,456.9	1,462.8
	1997	1,430.8	1,450.9	1,474.0	1,491.1	1,498.4	1,529.9	1,511.2	1,522.7	1,541.1	1,541.4	1,506.6	1,498.1	1,499.7
	1998	1,487.9	1,481.4	1,485.6	1,500.4	1,518.4	1,543.1	1,522.8	1,525.2	1,541.2	1,543.5	1,500.0	1,484.8	1,511.2
	1999	1,476.4	1,477.5	1,492.2	1,504.6	1,515.5	1,538.9	1,522.5	1,516.9	1,536.7	1,543.5	1,523.5	1,518.8	1,513.9
	2000	1,506.6	1,507.0	1,534.0	1,559.2	1,578.0	1,610.2	1,584.3	1,584.2	1,612.9	1,613.6	1,606.8	1,594.7	1,574.3
	2001	1,569.7	1,572.5	1,578.3	1,586.5	1,609.3	1,626.5	1,597.3	1,598.1	1,615.0	1,616.7	1,594.2	1,580.3	1,595.4
	2002	1,569.0	1,572.4	1,584.6	1,597.9	1,616.6	1,637.7	1,616.3	1,618.3	1,642.4	1,643.1	1,632.8	1,621.9	1,612.7
	2003	1,606.2	1,614.7	1,625.1	1,638.4	1,657.1	1,677.5	1,636.4	1,637.9	1,644.4	1,654.6	1,639.3
YUKON														
00-91N Industrial aggregate (including unclassified) - Ensemble des industries y compris les entreprises non classifiées														
	1991	10.0	10.3	11.1	9.7	10.6	11.7	12.0	11.5	11.9	11.4	11.2	10.8	11.0
	1992	10.6	10.5	10.9	11.4	12.0	12.8	13.0	13.2	13.3	12.3	11.8	11.4	11.9
	1993	10.7	10.6	11.1	11.2	12.3	13.3	13.2	13.3	12.8	12.0	11.3	11.4	11.9
	1994	11.3	11.1	11.2	11.3	12.6	13.4	13.5	13.2	12.8	12.1	11.3	11.2	12.1
	1995	11.1	11.0	11.4	11.7	12.9	13.4	13.7	13.1	12.4	11.7	11.2	10.8	12.0
	1996	10.4	10.7	11.1	11.6	12.8	14.2	14.8	15.3	14.8	13.8	13.2	12.3	12.9
	1997	11.8	12.4	12.5	12.8	13.8	15.3	15.4	15.4	15.1	14.1	13.4	13.4	13.8
	1998	12.8	12.2	12.7	12.9	14.3	15.3	16.4	16.0	15.6	15.1	14.3	14.2	14.3
	1999	14.3	13.9	14.0	14.3	14.9	15.9	16.0	15.7	15.4	15.2	14.8	14.3	14.9
	2000	13.6	13.6	13.5	13.9	15.0	15.9	16.0	15.8	15.6	15.8	15.1	14.9	14.9
	2001	14.2	14.3	14.3	14.5	15.2	15.7	15.5	15.7	15.5	15.6	15.4	15.1	15.1
	2002	14.6	14.7	14.6	14.6	15.2	15.9	15.9	16.0	16.0	15.8	15.7	15.2	15.4
	2003	14.5	14.6	14.6	15.3	16.3	17.2	17.3	17.0	16.5	16.2	15.6

 Employment, earnings and hours, 2003
 Statistics Canada - Cat. No. 72-002-XIB

 Emploi, gains et durée du travail, 2003
 Statistique Canada - n° 72-002-XIB au cat.

Table 8
Historical Estimates of Employment, for all Employees,
Industrial Aggregate, Canada, Provinces and Territories.

Tableau 8
Séries historiques des estimations de l'emploi, pour l'ensemble des
salariés, ensemble des industries, Canada, provinces et territoires.

(Continued - suite)

NAICS	Industry	Jan. - Janv.	Feb. - Fév.	March - Mars	April - Avril	May - Mai	June - Juin	July - Juillet	August - Août	Sept. - Sept.	Oct. - Oct.	Nov. - Nov.	Dec. - Déc.	AVG. - MOY.
SCIAN	Industrie													
NORTHWEST TERRITORIES - TERRITOIRES DU NORD-OUEST														
00-91N Industrial aggregate (including unclassified) - Ensemble des industries y compris les entreprises non classifiées														
	1999	18.7	19.1	18.9	19.6	19.8	19.5	19.0	18.8	18.7	..
	2000	18.3	19.0	18.8	19.0	19.6	19.9	19.7	20.0	19.3	19.4	18.8	18.3	19.2
	2001	18.9	19.5	19.6	19.6	19.8	20.3	19.8	19.9	20.2	20.1	20.0	20.0	19.8
	2002	19.5	19.9	20.2	20.1	20.2	21.2	21.0	21.5	21.9	21.7	21.7	21.4	20.9
	2003	21.3	21.5	21.8	21.7	22.3	23.3	22.7	23.1	22.4	22.4	22.0
NUNAVUT - NUNAVUT														
00-91N Industrial aggregate (including unclassified) - Ensemble des industries y compris les entreprises non classifiées														
	1999	7.5	7.5	7.6	7.9	7.9	7.9	8.3	8.2	8.2	..
	2000	7.7	8.2	8.0	7.9	8.1	8.4	8.6	9.0	9.4	9.5	9.1	8.9	8.6
	2001	9.5	9.5	9.6	9.8	9.7	9.7	9.5	9.8	9.9	10.0	9.8	9.9	9.7
	2002	9.6	9.7	9.9	10.1	10.2	10.2	10.1	10.7	10.8	10.9	11.1	10.9	10.4
	2003	10.5	10.8	11.1	11.2	10.9	10.8	10.7	11.2	11.3	11.5	11.4

Employment, earnings and hours, 2003
 Statistics Canada - Cat. No. 72-002-XIB

Emploi, gains et durée du travail, 2003
 Statistique Canada - n° 72-002-XIB au cat.

Table 9

Tableau 9

Historical Estimates of Average Weekly Earnings, for All Employees, Industrial Aggregate, Canada, Provinces and Territories, (1991-2003).

Séries historiques des estimations de la rémunération hebdomadaire moyenne, pour l'ensemble des salariés, ensemble des industries, Canada, provinces et territoires, (1991-2003).

	Page
Canada, Provinces and Territories /	
Canada, provinces et territoires	209

Table 9

Historical Estimates of Average Weekly Earnings, for All Employees, Industrial Aggregate, Canada, Provinces and Territories.

Tableau 9

Séries historiques des estimations de la rémunération hebdomadaire moyenne pour l'ensemble des salariés, Canada, provinces et territoires.

NAICS	Industry	Jan. - Janv.	Feb. - Fév.	March - Mars	April - Avril	May - Mai	June - Juin	July - Juillet	August - Août	Sept. - Sept.	Oct. - Oct.	Nov. - Nov.	Dec. - Déc.	AVG. - MOY.
SCIAN	Industrie	(including overtime - incluant le temps supplémentaire)												
CANADA														
11-91N Industrial aggregate (excluding unclassified) - Ensemble des industries sauf les entreprises non classifiées														
	1991	\$541.80	\$544.33	\$547.70	\$550.96	\$551.65	\$555.87	\$555.57	\$557.26	\$558.56	\$560.88	\$558.84	\$560.72	\$553.66
	1992	563.77	563.25	562.98	567.37	571.06	573.93	575.97	576.82	579.30	580.73	579.92	579.57	572.96
	1993	579.85	578.07	580.64	583.06	578.90	584.53	586.74	585.37	587.49	585.11	584.35	584.38	583.24
	1994	585.63	584.54	589.70	592.64	589.02	597.21	598.22	594.54	598.49	595.77	596.20	595.17	593.19
	1995	595.27	595.79	599.05	594.81	592.08	600.82	597.72	600.94	603.91	600.75	602.13	603.62	598.95
	1996	597.47	601.64	605.64	602.27	607.80	616.02	612.40	615.00	615.76	620.98	618.93	619.92	611.24
	1997	620.36	619.84	621.30	623.01	627.28	624.60	622.51	622.01	625.16	624.76	626.48	625.71	623.62
	1998	630.42	634.31	632.42	634.41	629.50	633.06	630.54	631.85	631.69	635.67	633.86	636.46	632.85
	1999	633.81	635.63	635.40	638.87	639.37	642.27	643.70	641.87	642.68	642.65	642.11	647.05	640.51
	2000	648.39	650.38	651.24	652.70	653.46	656.51	656.54	658.16	658.85	658.89	659.51	661.45	655.58
	2001	662.42	663.67	664.04	662.84	662.51	666.36	668.84	671.05	670.11	670.81	671.71	674.19	667.40
	2002	675.18	676.75	676.72	677.88	678.26	680.00	681.61	682.58	683.47	685.16	686.06	688.58	681.09
	2003	686.48	686.61	686.05	685.57	684.99	690.89	691.76	686.14	691.95	691.06	693.50
NEWFOUNDLAND AND LABRADOR - TERRE-NEUVE ET LABRADOR														
11-91N Industrial aggregate (excluding unclassified) - Ensemble des industries sauf les entreprises non classifiées														
	1991	529.67	517.74	520.57	526.76	518.88	524.17	523.96	529.62	532.19	531.37	528.46	527.60	526.00
	1992	532.68	534.51	532.27	538.42	535.27	537.34	538.72	549.61	553.21	549.27	544.66	550.48	541.52
	1993	543.12	543.85	553.58	566.37	553.22	552.21	551.22	557.71	561.55	559.91	551.65	555.50	554.27
	1994	556.49	550.92	553.50	561.68	535.51	553.53	555.91	554.78	582.35	567.48	557.53	559.08	557.71
	1995	558.29	557.82	560.20	564.13	555.52	551.65	541.38	544.71	556.11	564.34	561.90	556.17	555.78
	1996	551.06	552.32	559.90	546.97	552.62	546.02	548.45	557.15	560.55	551.63	565.78	570.89	555.16
	1997	563.20	561.11	560.59	554.39	555.13	557.02	554.37	555.43	550.12	554.28	551.59	550.35	555.48
	1998	555.51	555.87	561.21	563.87	560.21	560.55	565.53	569.20	569.10	568.54	574.55	576.34	565.20
	1999	565.00	571.12	572.46	584.63	580.12	581.29	575.55	566.86	569.55	575.50	575.15	584.11	575.11
	2000	579.70	583.97	592.77	590.81	592.64	593.58	590.36	592.21	601.56	597.55	596.63	601.57	592.97
	2001	598.65	599.17	601.16	596.46	595.38	598.89	601.06	604.57	606.06	606.79	609.90	613.74	602.74
	2002	617.34	619.10	616.60	613.72	612.84	613.29	617.05	619.13	621.67	625.68	627.04	629.14	619.44
	2003	628.31	629.91	628.02	634.18	638.84	637.74	632.23	628.45	627.16	619.95	631.92
PRINCE EDWARD ISLAND - ÎLE-DU-PRINCE-ÉDOUARD														
11-91N Industrial aggregate (excluding unclassified) - Ensemble des industries sauf les entreprises non classifiées														
	1991	459.10	461.49	463.47	461.12	456.84	454.44	463.56	457.44	459.91	458.18	451.87	448.59	457.95
	1992	461.63	469.41	465.93	476.23	470.43	468.87	465.77	465.06	470.27	477.46	476.89	484.06	470.96
	1993	481.26	482.51	485.31	483.55	483.55	474.68	475.93	471.45	482.23	484.55	482.24	490.03	479.96
	1994	497.86	511.00	500.26	502.22	483.79	479.30	475.55	466.34	484.13	481.47	481.19	488.94	486.90
	1995	484.70	487.29	500.72	498.37	486.14	492.64	477.48	482.15	506.21	501.79	497.35	503.47	493.24
	1996	501.15	497.45	509.50	512.20	516.95	528.82	508.82	505.50	524.44	530.61	528.56	522.88	515.71
	1997	514.22	517.45	518.81	520.00	528.56	515.66	503.46	488.95	501.44	512.18	508.09	520.18	511.91
	1998	511.25	518.96	522.19	522.94	508.24	502.25	508.37	500.56	514.02	522.22	512.15	529.03	514.08
	1999	510.95	516.60	519.64	526.05	515.16	521.62	510.62	501.10	506.73	503.73	504.32	514.79	512.35
	2000	514.51	517.46	527.76	521.04	520.02	519.58	514.77	517.44	530.28	532.78	530.49	522.77	522.77
	2001	525.20	524.82	527.59	520.96	521.86	525.97	519.62	525.01	525.84	528.54	535.38	536.02	526.40
	2002	539.64	537.96	538.27	538.96	541.71	537.70	537.10	536.69	538.82	544.67	546.62	550.90	540.77
	2003	549.27	550.14	544.53	542.25	545.58	546.72	533.60	537.72	548.01	549.80	558.68
NOVA SCOTIA - NOUVELLE-ÉCOSSE														
11-91N Industrial aggregate (excluding unclassified) - Ensemble des industries sauf les entreprises non classifiées														
	1991	496.15	499.57	499.75	508.33	507.89	509.55	512.38	508.27	507.49	512.79	515.90	517.66	507.96
	1992	520.32	517.32	515.90	522.10	522.76	523.77	529.35	533.49	526.94	528.12	525.84	526.96	524.48
	1993	526.20	523.08	528.68	529.23	526.17	530.20	534.03	535.03	531.03	532.04	530.55	532.13	529.89
	1994	530.60	532.89	536.02	534.52	529.73	535.39	536.27	528.00	528.95	530.46	533.26	532.01	532.33
	1995	530.92	520.99	527.28	529.74	517.25	531.58	526.11	528.08	525.41	522.93	525.31	532.31	526.47
	1996	522.56	526.00	531.25	527.75	534.76	536.05	533.73	531.15	529.86	542.89	539.47	539.38	533.00
	1997	535.61	533.79	539.34	538.72	541.07	545.44	539.60	533.43	535.29	543.26	537.15	540.11	538.61
	1998	534.93	540.89	545.85	549.55	548.76	550.87	557.92	550.39	546.42	552.07	552.78	559.93	549.26
	1999	536.04	541.70	539.01	550.96	548.88	555.31	560.27	552.61	549.93	549.79	550.92	553.87	549.24
	2000	550.84	550.07	555.34	556.00	560.40	568.25	567.22	566.55	563.14	570.16	572.33	571.43	562.77
	2001	569.33	568.59	571.74	570.59	567.93	571.44	573.96	575.01	572.33	580.10	583.96	584.33	574.14
	2002	587.30	588.36	588.41	586.04	587.73	589.71	591.39	591.02	589.66	595.16	596.05	596.53	590.68
	2003	594.80	594.73	596.36	594.28	598.96	595.34	599.80	596.96	597.30	598.16	600.60

Table 9 Historical Estimates of Average Weekly Earnings, for All Employees, Industrial Aggregate, Canada, Provinces and Territories. **Tableau 9** Séries historiques des estimations de la rémunération hebdomadaire moyenne pour l'ensemble des salariés, Canada, provinces et territoires.

(Continued - suite)

NAICS	Industry	Jan. - Janv.	Feb. - Fév.	March - Mars	April - Avril	May - Mai	June - Juin	July - Juillet	August - Août	Sept. - Sept.	Oct. - Oct.	Nov. - Nov.	Dec. - Déc.	AVG. - MOY.
SCIAN	Industrie	(including overtime - incluant le temps supplémentaire)												
NEW BRUNSWICK - NOUVEAU-BRUNSWICK														
11-91N Industrial aggregate (excluding unclassified) - Ensemble des industries sauf les entreprises non classifiées														
	1991	\$496.82	\$504.97	\$505.15	\$503.25	\$496.41	\$497.87	\$502.57	\$504.30	\$501.24	\$505.16	\$504.29	\$502.63	\$502.03
	1992	508.81	501.12	503.48	510.93	512.22	506.83	511.14	507.29	513.63	521.68	523.11	520.76	511.79
	1993	517.33	517.50	518.06	531.23	519.89	521.38	526.12	530.81	535.19	531.92	529.40	528.78	525.77
	1994	531.40	530.41	519.53	530.31	516.09	517.78	531.53	521.18	529.20	528.35	525.72	530.99	525.94
	1995	539.74	535.50	536.20	533.98	530.20	534.15	531.06	530.04	539.76	533.93	533.99	540.49	534.83
	1996	531.47	530.80	542.39	536.11	534.27	534.94	537.22	530.66	541.65	541.97	543.67	544.64	537.47
	1997	547.18	547.59	547.55	547.35	548.01	552.77	563.07	544.99	548.74	550.46	544.55	548.47	549.34
	1998	545.00	548.54	554.54	559.07	554.04	554.62	555.08	550.98	551.19	557.70	549.40	557.29	553.14
	1999	555.63	555.52	550.14	557.44	555.97	560.18	562.35	560.27	567.43	571.60	569.30	572.41	561.67
	2000	571.37	572.32	574.99	578.57	581.09	586.45	587.32	594.29	597.29	597.05	592.07	596.39	586.11
	2001	592.70	591.28	591.87	589.03	585.92	590.22	593.36	597.69	594.29	597.93	598.48	601.29	593.70
	2002	600.74	600.40	600.69	600.83	603.76	605.37	610.69	610.81	613.71	616.78	617.28	617.46	608.36
	2003	615.10	613.54	616.81	617.14	618.15	622.29	630.05	628.07	631.28	633.04	639.15
QUÉBEC														
11-91N Industrial aggregate (excluding unclassified) - Ensemble des industries sauf les entreprises non classifiées														
	1991	537.10	542.14	542.71	544.26	543.18	547.27	545.50	549.27	549.28	550.50	546.99	549.09	545.59
	1992	550.26	553.42	553.99	557.40	565.61	568.27	570.93	571.42	574.62	576.97	576.21	576.13	566.35
	1993	573.72	570.08	572.42	571.81	568.10	573.35	574.29	575.12	578.70	573.24	573.17	570.11	572.86
	1994	570.06	570.21	575.42	577.37	568.53	578.32	579.78	575.79	580.15	577.78	576.03	578.78	575.73
	1995	575.46	578.81	583.25	575.04	571.05	580.28	576.56	580.10	586.27	581.10	586.81	582.36	579.77
	1996	572.64	586.56	586.88	580.71	585.71	585.15	578.31	586.11	588.76	595.98	588.17	594.51	585.82
	1997	592.31	591.56	591.77	593.74	600.66	592.61	591.74	592.41	596.21	597.20	597.76	596.57	594.58
	1998	602.45	606.10	602.79	607.08	600.14	600.57	599.65	600.15	600.31	605.13	601.97	601.86	602.33
	1999	600.85	603.14	601.50	605.08	605.29	606.57	607.90	607.07	608.11	608.15	606.26	608.87	605.77
	2000	609.94	610.76	613.03	612.03	613.08	615.50	616.19	618.58	620.01	621.37	623.16	620.79	616.27
	2001	624.53	624.46	624.88	622.00	621.73	624.82	626.14	628.88	630.96	633.39	634.41	635.16	627.61
	2002	639.38	639.88	639.91	641.16	642.06	643.10	643.50	645.70	647.05	650.66	650.72	651.99	644.66
	2003	650.71	650.07	650.52	653.77	658.30	658.46	665.83	651.67	656.42	661.33	657.94
ONTARIO														
11-91N Industrial aggregate (excluding unclassified) - Ensemble des industries sauf les entreprises non classifiées														
	1991	558.90	564.19	567.17	571.68	573.83	579.63	581.51	580.76	582.63	585.54	584.25	585.80	576.25
	1992	588.03	587.20	587.69	593.83	597.54	600.82	604.14	605.26	605.83	607.06	605.37	604.37	598.97
	1993	606.73	604.64	608.25	611.89	609.01	615.48	617.37	613.38	615.99	614.48	614.05	613.67	612.10
	1994	615.51	615.83	624.85	627.31	625.57	634.34	634.65	630.52	633.92	630.24	631.29	628.40	627.81
	1995	630.92	629.11	633.44	628.49	625.68	635.95	633.05	636.64	639.44	633.62	636.37	642.23	633.80
	1996	635.13	636.63	642.72	641.14	645.10	656.52	652.92	652.75	653.63	656.71	658.57	656.35	649.09
	1997	660.82	661.94	661.87	661.42	666.97	663.64	659.84	659.85	666.03	661.90	669.32	665.01	663.24
	1998	673.41	676.13	673.05	673.84	667.81	672.38	666.19	669.09	670.27	674.53	673.26	675.49	672.11
	1999	676.06	676.45	676.85	678.97	682.19	685.58	687.04	685.25	686.00	685.50	684.91	690.56	683.01
	2000	693.26	695.30	694.45	696.42	696.16	700.13	700.63	701.94	703.05	701.17	701.95	705.27	699.20
	2001	705.81	707.88	707.91	708.37	708.64	713.00	715.88	718.07	717.35	716.09	716.47	719.02	712.89
	2002	718.89	720.40	720.82	722.40	723.41	725.45	727.70	729.00	729.80	730.30	731.05	733.63	726.15
	2003	731.29	731.18	730.52	727.72	727.30	734.95	734.18	728.29	733.83	732.41	734.76
MANITOBA														
11-91N Industrial aggregate (excluding unclassified) - Ensemble des industries sauf les entreprises non classifiées														
	1991	493.39	497.10	501.43	496.78	500.02	506.37	506.81	509.24	504.43	512.35	506.75	511.23	503.78
	1992	517.13	508.26	507.54	509.42	511.10	517.06	516.61	517.09	511.49	519.57	517.18	522.60	514.61
	1993	518.18	515.57	515.22	519.39	513.13	519.45	524.95	526.20	524.81	523.61	519.88	525.16	520.44
	1994	522.39	518.22	526.16	524.81	522.33	534.67	531.83	527.37	532.98	529.36	534.27	533.53	528.24
	1995	522.31	523.91	532.25	526.19	526.68	538.09	537.74	534.82	537.16	538.36	533.71	538.20	532.52
	1996	532.13	531.64	538.89	533.33	543.04	549.98	534.87	545.48	540.82	553.44	546.83	547.85	541.59
	1997	545.00	542.14	547.82	550.35	548.95	552.45	559.72	558.67	549.44	557.88	552.91	556.17	551.83
	1998	557.91	563.96	558.80	559.17	567.77	568.87	573.68	572.51	568.69	571.73	566.55	568.75	566.59
	1999	562.28	564.34	561.59	566.99	565.10	569.95	574.27	569.55	563.66	567.22	568.95	578.19	567.72
	2000	577.86	580.96	583.75	584.05	589.98	595.61	592.37	592.99	592.96	589.39	588.23	592.29	588.46
	2001	588.14	587.53	586.03	585.59	587.14	596.33	600.09	601.90	597.57	597.24	597.45	602.03	593.96
	2002	600.76	603.06	603.27	604.29	605.00	605.61	608.81	608.19	607.25	609.11	609.28	612.58	606.47
	2003	608.32	608.34	608.14	606.56	605.66	616.04	617.75	618.13	625.78	618.17	622.87

Table 9

Historical Estimates of Average Weekly Earnings, for All Employees, Industrial Aggregate, Canada, Provinces and Territories.

(Continued - suite)

Tableau 9

Séries historiques des estimations de la rémunération hebdomadaire moyenne pour l'ensemble des salariés, Canada, provinces et territoires.

NAICS	Industry	Jan. - Janv.	Feb. - Fév.	March - Mars	April - Avril	May - Mai	June - Juin	July - Juillet	August - Août	Sept. - Sept.	Oct. - Oct.	Nov. - Nov.	Dec. - Déc.	AVG. - MOY.
SCIAN	Industrie	(including overtime - incluant le temps supplémentaire)												
SASKATCHEWAN														
11-91N Industrial aggregate (excluding unclassified) - Ensemble des industries sauf les entreprises non classifiées														
	1991	\$497.20	\$489.94	\$493.13	\$502.97	\$500.58	\$509.56	\$503.39	\$510.09	\$515.36	\$514.98	\$511.66	\$513.84	\$505.29
	1992	516.24	512.83	511.19	512.55	511.96	514.20	506.35	502.93	515.63	512.12	510.99	517.31	512.02
	1993	518.35	513.16	515.85	519.98	515.69	517.85	515.59	516.79	514.53	513.05	514.65	520.77	516.34
	1994	515.55	510.86	525.74	534.96	530.76	540.91	538.39	536.59	537.50	533.45	536.10	536.10	531.51
	1995	531.10	528.26	526.06	525.25	527.68	538.44	532.74	533.48	539.09	536.41	531.35	541.60	532.70
	1996	531.55	529.74	532.56	528.06	533.96	533.59	532.22	535.86	540.72	542.67	539.61	550.28	535.93
	1997	543.58	536.80	548.17	547.88	545.21	549.72	552.65	548.60	550.59	559.10	549.90	555.62	549.08
	1998	556.73	558.15	555.15	558.71	559.28	567.38	568.46	564.74	566.26	572.52	566.48	578.54	564.42
	1999	566.06	564.66	562.95	571.01	570.81	572.65	571.80	566.95	571.59	573.68	571.57	579.22	570.31
	2000	578.03	580.41	579.27	580.85	584.96	592.67	588.83	586.75	591.02	596.40	591.74	598.29	587.52
	2001	595.16	597.08	592.46	590.89	592.09	596.30	598.94	600.56	603.04	603.24	604.87	609.58	598.72
	2002	607.31	608.17	608.19	606.96	607.12	608.22	608.17	608.07	614.36	616.12	615.85	620.53	610.81
	2003	612.72	617.90	617.33	618.42	613.11	625.05	622.07	622.72	637.79	626.66	633.53
ALBERTA														
11-91N Industrial aggregate (excluding unclassified) - Ensemble des industries sauf les entreprises non classifiées														
	1991	540.36	536.18	541.60	543.15	547.67	546.08	547.56	551.57	551.88	555.70	551.31	554.75	547.27
	1992	558.70	555.48	553.98	559.84	558.17	563.77	565.65	568.47	571.57	567.88	568.38	569.40	563.52
	1993	576.56	577.30	571.60	570.19	566.30	570.98	575.34	573.34	575.18	573.80	570.91	572.22	572.80
	1994	574.57	569.23	567.81	571.57	571.93	578.02	577.81	581.53	583.48	579.28	578.04	571.85	575.48
	1995	577.59	578.72	576.61	571.79	571.35	573.99	572.49	575.03	575.67	576.21	572.43	569.44	574.26
	1996	573.02	576.05	578.78	571.78	591.78	609.11	607.27	615.29	613.29	620.23	610.32	610.75	598.42
	1997	609.29	608.43	617.67	622.39	617.93	620.33	619.89	620.17	624.05	625.90	621.22	624.83	619.46
	1998	626.67	636.20	636.58	636.59	632.68	638.70	638.33	639.45	635.12	637.72	636.23	642.03	636.37
	1999	636.68	642.65	642.60	643.18	641.05	644.29	649.82	648.29	647.31	647.21	647.46	654.22	645.46
	2000	653.85	659.67	662.17	662.52	662.85	665.34	667.61	669.05	667.32	666.99	668.79	671.17	664.87
	2001	675.59	677.79	679.75	678.81	678.82	680.55	686.72	688.85	687.57	688.48	689.62	692.87	683.85
	2002	695.82	696.24	696.87	697.90	696.43	697.82	700.95	699.78	700.80	701.40	702.53	703.56	699.22
	2003	701.98	707.45	706.99	701.62	692.30	704.63	707.98	706.85	716.32	712.25	718.51
BRITISH COLUMBIA - COLOMBIE-BRITANNIQUE														
11-91N Industrial aggregate (excluding unclassified) - Ensemble des industries sauf les entreprises non classifiées														
	1991	539.85	535.18	545.73	551.57	551.46	556.16	549.34	551.68	557.13	556.24	556.90	557.00	550.80
	1992	563.12	563.48	561.48	561.76	566.31	567.70	566.64	565.78	574.71	576.45	577.00	572.13	568.12
	1993	569.41	571.05	575.89	579.54	575.58	584.49	587.79	586.87	586.94	585.36	585.86	587.08	581.49
	1994	591.95	587.68	587.21	591.84	596.32	602.24	604.44	598.72	601.27	601.88	604.18	602.31	597.67
	1995	601.24	606.70	609.14	611.69	613.77	622.04	618.15	622.80	619.83	622.73	619.22	615.65	615.44
	1996	613.40	614.16	618.34	617.97	620.60	638.65	638.22	634.74	630.89	636.73	638.08	635.71	628.25
	1997	633.33	631.90	630.30	637.27	646.68	647.66	641.80	643.17	639.14	640.23	636.24	636.34	638.75
	1998	635.42	639.22	639.39	641.49	638.67	646.73	644.01	646.92	645.72	646.69	645.83	646.25	643.06
	1999	642.84	644.74	646.79	652.10	651.39	654.91	653.12	652.04	654.42	652.07	651.90	654.60	650.96
	2000	656.04	657.63	657.00	663.94	666.00	665.76	663.07	664.40	663.15	665.17	664.25	666.40	662.81
	2001	665.97	668.49	668.62	666.11	665.41	670.25	669.87	671.05	665.08	666.55	666.96	669.94	667.86
	2002	667.06	673.08	671.61	672.73	671.70	675.54	674.77	675.42	674.96	676.82	679.48	683.74	674.78
	2003	681.61	679.58	676.93	680.97	678.32	685.98	678.12	679.24	683.82	681.05	685.44
YUKON														
11-91N Industrial aggregate (excluding unclassified) - Ensemble des industries sauf les entreprises non classifiées														
	1991	672.16	658.40	718.91	660.86	666.46	673.15	676.02	677.06	685.50	698.77	689.09	685.09	680.57
	1992	705.26	702.29	702.10	697.57	706.55	709.83	711.58	725.84	742.66	755.20	729.63	714.88	717.71
	1993	725.09	716.90	709.01	704.05	704.84	703.74	737.51	714.58	745.40	736.93	720.98	712.20	719.50
	1994	706.50	705.99	737.86	743.97	721.17	718.77	730.92	751.07	757.13	755.07	710.52	715.26	730.00
	1995	738.83	722.71	728.57	684.15	662.24	673.01	688.70	720.85	727.99	750.71	729.36	704.42	709.86
	1996	721.66	732.53	727.91	727.03	707.54	665.50	736.94	729.36	751.00	775.90	767.22	723.19	730.79
	1997	748.67	719.12	732.17	740.23	722.18	729.59	734.94	745.83	760.31	772.97	755.36	752.73	743.04
	1998	753.57	739.19	743.62	734.64	728.91	706.00	717.67	702.20	701.16	712.50	702.92	719.14	720.40
	1999	706.08	721.88	731.74	724.84	711.22	714.16	715.25	731.17	746.30	757.50	748.51	770.62	731.52
	2000	733.90	732.64	745.35	738.32	735.88	752.86	749.42	746.26	744.45	743.41	743.07	752.06	743.39
	2001	739.22	740.65	746.74	743.34	744.89	750.72	755.09	759.79	760.74	767.49	766.93	763.31	753.50
	2002	762.16	759.41	759.76	761.89	761.40	767.36	754.96	752.42	761.14	766.34	760.29	774.13	761.75
	2003	761.54	754.29	758.70	756.14	768.13	788.29	774.25	768.91	786.85	756.93	762.33

Table 9
Historical Estimates of Average Weekly Earnings, for All Employees, Industrial Aggregate, Canada, Provinces and Territories.

Tableau 9
Séries historiques des estimations de la rémunération hebdomadaire moyenne pour l'ensemble des salariés, Canada, provinces et territoires.

(Continued - suite)

NAICS	Industry	Jan. - Janv.	Feb. - Fév.	March - Mars	April - Avril	May - Mai	June - Juin	July - Juillet	August - Août	Sept. - Sept.	Oct. - Oct.	Nov. - Nov.	Dec. - Déc.	AVG. - MOY.
SCIAN	Industrie	(including overtime - incluant le temps supplémentaire)												
NORTHWEST TERRITORIES - TERRITOIRES DU NORD-OUEST														
11-91N Industrial aggregate (excluding unclassified) - Ensemble des industries sauf les entreprises non classifiées														
	2001	\$851.62	\$855.67	\$862.73	\$858.18	\$852.73	\$857.82	\$859.66	\$861.42	\$855.46	\$871.21	\$876.20	\$875.91	\$861.62
	2002	874.10	886.76	886.45	890.42	882.49	886.49	882.20	891.21	892.16	894.89	890.72	903.19	888.59
	2003	894.90	899.51	895.16	891.12	900.81	908.22	879.36	881.55	902.86	889.73	891.32
NUNAVUT - NUNAVUT														
11-91N Industrial aggregate (excluding unclassified) - Ensemble des industries sauf les entreprises non classifiées														
	2001	779.35	779.04	789.79	770.68	767.70	773.43	774.64	781.86	777.14	776.37	784.15	785.08	778.27
	2002	785.64	789.39	792.97	790.78	788.60	803.62	814.34	810.55	809.67	799.42	804.84	797.02	799.16
	2003	794.70	780.88	793.91	802.06	786.45	809.18	800.07	790.73	798.67	811.40	810.47

Employment, earnings and hours, 2003
 Statistics Canada - Cat. No. 72-002-XIB

Emploi, gains et durée du travail, 2003
 Statistique Canada - n° 72-002-XIB au cat.

Table 10

Tableau 10

Quarterly and Annual Estimates of Estimates of Employment by Size of Enterprise, All Employees, for Selected Industries, Canada, Provinces and Territories (2000-2003).

Estimations trimestrielles et annuelles de l'emploi par taille d'entreprise, Ensemble des salariés, pour une sélection d'industries, Canada, provinces et territoires (2000-2003).

Total employment for the third quarter of 2003 was up by 126,100 compared to the third quarter of 2002. All employer sizes gained employment compared to the same period in 2002.

Au deuxième troisième trimestre de 2003, l'emploi total pour l'ensemble des salariés était en hausse de 126 100 par rapport au troisième trimestre de 2002. Au cours de la même période en 2002, les groupes d'emploi pour toutes les tailles d'entreprises enregistraient une croissance de l'emploi.

	Page
<u>Canada</u>	<u>214</u>
<u>Provinces and Territories / Provinces et territoires</u>	<u>220</u>

Table 10

Quarterly and Annual Estimates of Employment by Enterprise Size of Employment, for All Employees, for Selected Industries, Canada, Provinces and Territories.

Tableau 10

Estimations trimestrielles et annuelles de l'emploi par taille d'entreprise selon l'emploi, pour l'ensemble des salariés pour une sélection d'industries, Canada, provinces et territoires.

NAICS	Industry	Size - Taille										
		All Sizes - Toutes les tailles	0-4	5-19	20-49	50-99	100-299	300-499	500 +	0-49	50-299	300 +
SCIAN	Industrie											
CANADA												
11	Forestry, logging & support - Foresterie, exploitation et soutien											
	2000											
	Quarter 1 - Trimestre 1	64,102	10,821	15,855	7,687	3,587	3,621	34,362	7,207	22,532
	Quarter 2 - Trimestre 2	71,423	12,156	13,962	7,952	4,286	5,292	34,070	9,578	27,775
	Quarter 3 - Trimestre 3	97,926	14,594	20,454	12,139	9,212	9,404	47,187	18,616	32,123
	Quarter 4 - Trimestre 4	79,861	12,614	18,955	10,647	6,385	4,555	42,216	10,940	26,705
	Annual - Annuel	78,328	12,546	17,307	9,606	5,867	5,718	39,459	11,585	27,284
	2001											
	Quarter 1 - Trimestre 1	66,569	10,880	18,113	8,940	5,102	4,593	37,933	9,694	18,941
	Quarter 2 - Trimestre 2	71,684	10,024	15,156	9,469	6,184	6,395	34,649	12,579	24,456
	Quarter 3 - Trimestre 3	94,210	10,910	19,127	13,407	8,230	8,527	43,443	16,757	34,010
	Quarter 4 - Trimestre 4	73,329	10,930	18,232	10,753	5,056	4,946	39,915	10,002	23,411
	Annual - Annuel	76,448	10,686	17,657	10,642	6,143	6,115	38,985	12,258	25,205
	2002											
	Quarter 1 - Trimestre 1	56,597	10,868	14,698	7,168	2,702	2,865	32,734	5,567	18,296
	Quarter 2 - Trimestre 2	58,104	10,208	12,080	6,816	3,767	3,498	29,105	7,265	21,734
	Quarter 3 - Trimestre 3	74,532	10,760	16,223	10,075	6,643	5,472	37,059	12,115	25,358
	Quarter 4 - Trimestre 4	60,014	11,227	14,321	8,095	4,078	3,439	33,644	7,517	18,853
	Annual - Annuel	62,312	10,766	14,331	8,039	4,297	3,819	33,135	8,116	21,060
	2003											
	Quarter 1 - Trimestre 1	49,749	10,327	12,485	6,038	2,615	2,016	1,122	15,147	28,850	4,631	16,269
	Quarter 2 - Trimestre 2	53,563	9,751	11,655	7,653	4,724	4,574	1,820	13,386	29,058	9,298	15,206
	Quarter 3 - Trimestre 3	67,157	10,240	14,601	9,912	8,644	7,373	2,281	14,105	34,754	16,017	16,387
21	Mining & oil & gas extraction - Extraction minière et extraction de pétrole et de gaz											
	2000											
	Quarter 1 - Trimestre 1	135,862	6,640	11,759	8,600	8,288	14,645	8,864	77,064	27,000	22,934	85,928
	Quarter 2 - Trimestre 2	138,293	6,290	12,962	9,665	8,581	14,178	9,250	77,367	28,917	22,759	86,617
	Quarter 3 - Trimestre 3	137,635	5,976	12,714	10,419	8,531	15,282	7,706	77,007	29,109	23,813	84,713
	Quarter 4 - Trimestre 4	133,285	6,608	11,744	9,774	8,332	14,972	7,616	74,238	28,127	23,304	81,854
	Annual - Annuel	136,269	6,379	12,295	9,615	8,433	14,769	8,359	76,419	28,288	23,202	84,778
	2001											
	Quarter 1 - Trimestre 1	135,797	6,585	10,995	8,645	7,910	13,235	9,647	78,781	26,225	21,144	88,427
	Quarter 2 - Trimestre 2	140,159	6,873	12,403	9,580	7,989	14,309	9,322	79,683	28,856	22,298	89,005
	Quarter 3 - Trimestre 3	141,482	7,176	12,291	9,708	8,430	14,063	9,351	80,463	29,174	22,493	89,814
	Quarter 4 - Trimestre 4	137,301	6,827	12,606	9,474	8,052	13,960	7,831	78,552	28,907	22,012	86,383
	Annual - Annuel	138,685	6,865	12,074	9,352	8,095	13,892	9,038	79,369	28,291	21,987	88,407
	2002											
	Quarter 1 - Trimestre 1	135,758	6,846	11,378	8,603	7,764	13,566	7,051	80,549	26,827	21,330	87,600
	Quarter 2 - Trimestre 2	139,755	7,267	12,556	9,759	8,522	13,817	7,696	80,139	29,581	22,339	87,835
	Quarter 3 - Trimestre 3	142,871	7,071	13,278	11,033	8,924	16,276	6,883	79,406	31,382	25,200	86,290
	Quarter 4 - Trimestre 4	140,925	7,243	12,792	10,863	8,891	16,716	5,222	79,199	30,897	25,607	84,420
	Annual - Annuel	139,827	7,107	12,501	10,064	8,525	15,094	6,713	79,823	29,672	23,619	86,536
	2003											
	Quarter 1 - Trimestre 1	142,510	6,912	11,616	8,894	8,944	16,247	5,566	84,331	27,422	25,191	89,898
	Quarter 2 - Trimestre 2	149,076	7,478	12,533	10,014	8,640	16,647	7,145	86,620	30,024	25,286	93,765
	Quarter 3 - Trimestre 3	154,684	7,558	12,822	10,994	9,628	19,146	8,094	86,442	31,374	28,774	94,536
22	Utilities - Services publics											
	2000											
	Quarter 1 - Trimestre 1	107,545	567	1,946	1,419	2,041	6,331	2,815	92,425	3,932	8,373	95,240
	Quarter 2 - Trimestre 2	110,762	690	2,022	1,664	2,097	6,344	3,448	94,497	4,376	8,442	97,945
	Quarter 3 - Trimestre 3	112,206	700	2,010	1,723	1,923	6,422	3,594	95,835	4,433	8,344	99,428
	Quarter 4 - Trimestre 4	111,475	658	1,923	1,533	2,072	5,595	3,340	96,353	4,115	7,666	99,693
	Annual - Annuel	110,497	654	1,975	1,585	2,033	6,173	3,299	94,777	4,214	8,206	98,077
	2001											
	Quarter 1 - Trimestre 1	110,711	522	1,800	1,691	2,126	6,721	3,357	94,944	4,014	8,847	97,850
	Quarter 2 - Trimestre 2	112,468	538	2,016	2,114	2,342	5,527	3,600	96,333	4,667	7,869	99,933
	Quarter 3 - Trimestre 3	113,587	593	1,975	1,803	2,270	4,922	2,486	99,538	4,371	7,192	102,024
	Quarter 4 - Trimestre 4	112,630	562	1,720	2,015	2,220	5,308	2,598	98,207	4,297	7,528	100,805
	Annual - Annuel	112,349	554	1,878	1,905	2,239	5,619	3,010	97,143	4,337	7,859	100,153
	2002											
	Quarter 1 - Trimestre 1	112,311	454	1,699	2,501	2,425	6,761	3,138	95,332	4,655	9,186	98,470
	Quarter 2 - Trimestre 2	113,845	498	1,948	2,704	2,651	6,559	2,614	96,871	5,150	9,210	99,485
	Quarter 3 - Trimestre 3	113,952	516	1,908	2,655	2,489	6,737	2,260	97,387	5,079	9,226	99,647
	Quarter 4 - Trimestre 4	114,332	476	1,973	2,358	2,529	6,487	2,513	97,996	4,807	9,016	100,509
	Annual - Annuel	113,610	486	1,882	2,555	2,523	6,636	2,631	96,896	4,923	9,160	99,528
	2003											
	Quarter 1 - Trimestre 1	112,368	456	1,746	2,045	2,789	6,792	1,986	96,555	4,247	9,581	98,541
	Quarter 2 - Trimestre 2	114,819	464	1,746	2,281	2,837	7,133	2,202	98,157	4,491	9,969	100,359

.. Figures unavailable - Nombres indisponibles

Table 10

Quarterly and Annual Estimates of Employment by Enterprise Size of Employment, for All Employees, for Selected Industries, Canada, Provinces and Territories.

(Continued - suite)

Tableau 10

Estimations trimestrielles et annuelles de l'emploi par taille d'entreprise selon l'emploi, pour l'ensemble des salariés pour une sélection d'industries, Canada, provinces et territoires.

NAICS	Industry	Size - Taille										
		All Sizes - Toutes les tailles	0-4	5-19	20-49	50-99	100-299	300-499	500 +	0-49	50-299	300 +
SCIAN	Industrie											
CANADA												
54	Professional, scientific & technical services - Services professionnels, scientifiques et techniques											
	2002											
	Annual - Annuel	655,627	120,820	135,355	87,259	55,928	68,461	30,653	157,152	343,434	124,388	187,805
	2003											
	Quarter 1 - Trimestre 1	652,256	123,115	133,953	86,508	51,844	66,552	29,218	161,066	343,576	118,396	190,284
	Quarter 2 - Trimestre 2	657,768	124,136	136,870	87,953	53,911	65,431	30,743	158,724	348,959	119,342	189,467
	Quarter 3 - Trimestre 3	654,475	123,066	135,488	87,965	55,531	67,148	31,238	154,038	346,520	122,679	185,276
55	Management of companies & enterprises - Gestion de sociétés et d'entreprises											
	2000											
	Quarter 1 - Trimestre 1	73,038	11,876	13,965	9,251	6,210	8,745	35,092	14,955	22,991
	Quarter 2 - Trimestre 2	73,812	12,554	13,979	9,521	6,008	7,843	36,054	13,851	23,907
	Quarter 3 - Trimestre 3	74,779	13,451	13,916	10,188	6,256	9,560	37,555	15,816	21,408
	Quarter 4 - Trimestre 4	79,732	12,620	14,748	11,098	6,045	9,972	38,466	16,017	25,248
	Annual - Annuel	75,340	12,625	14,152	10,014	6,130	9,030	36,792	15,160	23,388
	2001											
	Quarter 1 - Trimestre 1	82,433	13,187	14,508	10,502	6,509	9,718	38,197	16,227	28,008
	Quarter 2 - Trimestre 2	83,588	13,777	13,942	10,635	5,610	10,192	38,353	15,802	29,433
	Quarter 3 - Trimestre 3	83,424	13,290	13,206	10,274	5,255	9,163	36,769	14,418	32,237
	Quarter 4 - Trimestre 4	85,764	13,480	13,692	10,081	5,389	9,479	37,253	14,868	33,643
	Annual - Annuel	83,802	13,433	13,837	10,373	5,691	9,638	37,643	15,329	30,830
	2002											
	Quarter 1 - Trimestre 1	86,817	13,220	13,608	10,009	6,407	9,870	36,837	16,277	33,704
	Quarter 2 - Trimestre 2	88,897	13,816	13,674	10,900	6,323	10,656	38,389	16,979	33,529
	Quarter 3 - Trimestre 3	89,698	13,242	13,446	10,845	6,820	10,323	37,534	17,143	35,021
	Quarter 4 - Trimestre 4	91,353	13,055	14,103	11,210	7,486	9,365	38,368	16,850	36,135
	Annual - Annuel	89,191	13,333	13,708	10,741	6,759	10,053	37,782	16,812	34,597
	2003											
	Quarter 1 - Trimestre 1	92,069	12,881	13,201	10,816	6,786	9,302	5,504	33,580	36,898	16,088	39,084
	Quarter 2 - Trimestre 2	91,388	13,025	13,718	10,265	6,985	10,043	4,757	32,595	37,008	17,029	37,352
	Quarter 3 - Trimestre 3	90,414	12,675	13,735	10,200	6,886	9,251	4,577	33,090	36,610	16,137	37,667
56	Admin. & support, waste management. & remediation services - Services admin., soutien, gestion des déchets, assainissem.											
	2000											
	Quarter 1 - Trimestre 1	482,530	41,478	70,115	50,585	44,321	72,457	39,095	164,478	162,179	116,778	203,573
	Quarter 2 - Trimestre 2	507,423	42,714	79,736	54,781	43,881	76,465	36,337	173,510	177,231	120,346	209,847
	Quarter 3 - Trimestre 3	515,881	40,138	84,016	55,587	44,041	78,379	38,110	175,610	179,742	122,419	213,720
	Quarter 4 - Trimestre 4	514,654	43,214	75,672	53,616	43,573	78,410	41,166	179,003	172,502	121,983	220,169
	Annual - Annuel	505,122	41,886	77,385	53,643	43,954	76,428	38,677	173,150	172,913	120,381	211,827
	2001											
	Quarter 1 - Trimestre 1	510,435	41,525	75,393	55,927	42,789	76,436	39,307	179,060	172,844	119,225	218,366
	Quarter 2 - Trimestre 2	531,167	46,424	83,559	58,877	46,492	76,297	41,694	177,824	188,860	122,789	219,518
	Quarter 3 - Trimestre 3	535,825	47,935	84,615	59,406	47,570	78,419	39,399	178,480	191,956	125,990	217,879
	Quarter 4 - Trimestre 4	531,654	45,662	80,228	56,325	44,519	77,591	39,203	188,126	182,215	122,110	227,329
	Annual - Annuel	527,270	45,386	80,949	57,634	45,342	77,186	39,901	180,872	183,969	122,528	220,773
	2002											
	Quarter 1 - Trimestre 1	527,397	42,112	77,411	58,061	44,530	77,871	37,431	189,982	177,583	122,401	227,414
	Quarter 2 - Trimestre 2	561,614	46,115	86,267	62,619	49,522	83,830	41,818	191,443	195,001	133,352	233,261
	Quarter 3 - Trimestre 3	580,005	48,968	87,075	65,840	50,814	86,702	40,858	199,747	201,884	137,517	240,605
	Quarter 4 - Trimestre 4	582,033	46,396	84,344	64,154	51,169	87,138	43,972	204,860	194,894	138,307	248,832
	Annual - Annuel	562,762	45,898	83,774	62,669	49,009	83,886	41,020	196,508	192,340	132,894	237,528
	2003											
	Quarter 1 - Trimestre 1	573,038	42,341	79,751	64,002	49,555	83,969	43,309	210,112	186,094	133,524	253,421
	Quarter 2 - Trimestre 2	599,562	46,412	88,417	68,119	53,009	91,751	39,466	212,389	202,948	144,760	251,855
	Quarter 3 - Trimestre 3	611,057	48,866	89,989	69,332	54,372	93,209	41,445	213,844	208,188	147,581	255,288
61	Educational services - Services d'enseignement											
	2000											
	Quarter 1 - Trimestre 1	990,556	8,825	23,180	24,174	18,910	50,826	39,019	825,622	56,179	69,736	864,641
	Quarter 2 - Trimestre 2	974,513	8,058	23,531	24,001	18,229	50,549	34,701	815,444	55,590	68,778	850,146
	Quarter 3 - Trimestre 3	799,890	9,250	24,431	23,414	20,383	51,825	35,875	634,711	57,096	72,208	670,586
	Quarter 4 - Trimestre 4	976,651	8,944	22,865	23,542	19,591	50,993	39,869	810,848	55,351	70,583	850,717
	Annual - Annuel	935,403	8,769	23,502	23,783	19,278	51,048	37,366	771,656	56,054	70,326	809,022
	2001											
	Quarter 1 - Trimestre 1	1,003,608	8,475	22,248	23,069	20,031	52,888	35,606	841,291	53,792	72,919	876,896
	Quarter 2 - Trimestre 2	978,533	8,453	22,928	22,593	20,060	51,276	36,281	816,942	53,974	71,336	853,223
	Quarter 3 - Trimestre 3	805,267	8,371	21,103	20,404	19,422	47,338	42,627	646,002	49,878	66,760	688,629
	Quarter 4 - Trimestre 4	982,617	8,794	22,840	22,548	20,091	48,157	35,716	824,471	54,183	68,247	860,187

.. Figures unavailable - Nombres indisponibles

Table 10

Quarterly and Annual Estimates of Employment by Enterprise Size of Employment, for All Employees, for Selected Industries, Canada, Provinces and Territories.

(Continued - suite)

Tableau 10

Estimations trimestrielles et annuelles de l'emploi par taille d'entreprise selon l'emploi, pour l'ensemble des salariés pour une sélection d'industries, Canada, provinces et territoires.

NAICS	Industry	Size - Taille										
		All Sizes - Toutes les tailles	0-4	5-19	20-49	50-99	100-299	300-499	500 +	0-49	50-299	300 +
SCIAN	Industrie											
CANADA												
11-91N Industrial aggregate (excluding unclassified) - Ensemble des industries sauf les entreprises non classifiées												
	2001											
	Quarter 1 - Trimestre 1	12,465,565	928,531	1,762,292	1,305,412	982,074	1,375,031	593,322	5,518,903	3,996,235	2,357,105	6,112,225
	Quarter 2 - Trimestre 2	12,832,743	945,586	1,862,164	1,387,690	1,045,747	1,416,566	603,126	5,571,863	4,195,441	2,462,313	6,174,989
	Quarter 3 - Trimestre 3	12,765,273	958,059	1,897,545	1,411,280	1,075,005	1,429,318	611,162	5,382,903	4,266,884	2,504,323	5,994,066
	Quarter 4 - Trimestre 4	12,749,591	955,157	1,840,891	1,366,795	1,035,599	1,408,803	577,323	5,565,023	4,162,843	2,444,402	6,142,345
	Annual - Annuel	12,703,293	946,833	1,840,723	1,367,794	1,034,606	1,407,430	596,233	5,509,673	4,155,351	2,442,036	6,105,906
	2002											
	Quarter 1 - Trimestre 1	12,580,643	920,543	1,795,546	1,353,133	1,023,568	1,366,883	564,759	5,556,211	4,069,222	2,390,451	6,120,970
	Quarter 2 - Trimestre 2	13,054,246	943,935	1,871,643	1,468,390	1,128,878	1,447,271	567,786	5,626,342	4,283,969	2,576,149	6,194,128
	Quarter 3 - Trimestre 3	13,141,432	954,525	1,903,367	1,500,472	1,169,825	1,491,289	579,119	5,542,836	4,358,364	2,661,114	6,121,954
	Quarter 4 - Trimestre 4	13,222,556	949,845	1,852,977	1,471,343	1,145,631	1,470,160	567,886	5,764,715	4,274,165	2,615,790	6,332,601
	Annual - Annuel	12,999,719	942,212	1,855,883	1,448,335	1,116,976	1,443,900	569,887	5,622,526	4,246,430	2,560,876	6,192,413
	2003											
	Quarter 1 - Trimestre 1	12,997,610	924,335	1,799,114	1,427,178	1,105,551	1,422,626	576,208	5,742,598	4,150,627	2,528,177	6,318,806
	Quarter 2 - Trimestre 2	13,347,159	954,617	1,875,987	1,497,510	1,156,789	1,485,692	580,605	5,795,958	4,328,115	2,642,481	6,376,563
	Quarter 3 - Trimestre 3	13,267,565	966,560	1,896,856	1,520,021	1,190,225	1,515,168	593,963	5,584,772	4,383,437	2,705,393	6,178,735
NEWFOUNDLAND AND LABRADOR - TERRE-NEUVE ET LABRADOR												
23 Construction - Construction												
	2000											
	Quarter 1 - Trimestre 1	5,198	1,312	1,907	691	3,910
	Quarter 2 - Trimestre 2	6,942	1,930	2,457	1,118	5,505
	Quarter 3 - Trimestre 3	8,755	1,821	3,253	1,462	6,535
	Quarter 4 - Trimestre 4	7,347	1,736	2,236	1,116	5,088
	Annual - Annuel	7,060	1,700	2,463	1,097	5,260
	2001											
	Quarter 1 - Trimestre 1	5,617	1,551	1,682	555	3,788
	Quarter 2 - Trimestre 2	8,210	1,726	2,803	1,163	5,693
	Quarter 3 - Trimestre 3	10,397	2,091	3,454	1,812	7,357
	Quarter 4 - Trimestre 4	9,580	2,100	3,018	1,518	6,635
	Annual - Annuel	8,451	1,867	2,740	1,262	5,868
	2002											
	Quarter 1 - Trimestre 1	6,507	1,653	2,048	585	4,287	812	1,408
	Quarter 2 - Trimestre 2	8,568	1,864	2,874	982	5,721	1,249	1,599
	Quarter 3 - Trimestre 3	10,778	2,221	3,456	1,739	7,417	1,724	1,638
	Quarter 4 - Trimestre 4	9,715	1,935	3,101	1,494	6,529	1,574	1,611
	Annual - Annuel	8,892	1,918	2,870	1,200	5,988	1,340	1,564
	2003											
	Quarter 1 - Trimestre 1	6,011	1,610	2,142	607	307	278	4,358	584	1,068
	Quarter 2 - Trimestre 2	8,002	1,966	2,980	1,333	394	320	6,280	714	1,007
	Quarter 3 - Trimestre 3	10,638	2,404	3,730	2,096	755	688	8,229	1,443	966
31-33 Manufacturing - Fabrication												
	2000											
	Quarter 1 - Trimestre 1	11,949	483	1,233	961	986	1,443	2,677	2,429	6,843
	Quarter 2 - Trimestre 2	16,949	425	1,205	874	1,035	1,994	2,504	3,030	11,416
	Quarter 3 - Trimestre 3	19,843	488	1,424	845	1,072	2,286	2,757	3,358	13,727
	Quarter 4 - Trimestre 4	16,387	502	1,376	991	951	1,447	2,869	2,398	11,119
	Annual - Annuel	16,282	475	1,310	918	1,011	1,792	2,702	2,803	10,776
	2001											
	Quarter 1 - Trimestre 1	14,180	577	1,222	1,044	684	1,429	2,842	2,113	9,225
	Quarter 2 - Trimestre 2	20,748	600	1,442	1,140	1,229	2,738	3,181	3,967	13,600
	Quarter 3 - Trimestre 3	22,512	645	1,572	1,245	1,387	3,298	3,462	4,685	14,365
	Quarter 4 - Trimestre 4	18,798	580	1,372	1,205	1,240	2,074	3,157	3,314	12,327
	Annual - Annuel	19,059	600	1,402	1,158	1,135	2,385	3,160	3,520	12,379
	2002											
	Quarter 1 - Trimestre 1	15,974	503	1,283	963	858	1,169	2,748	2,028	11,198
	Quarter 2 - Trimestre 2	22,672	497	1,563	1,278	1,276	2,387	3,338	3,663	15,671
	Quarter 3 - Trimestre 3	25,366	568	1,579	1,437	1,402	2,680	3,583	4,083	17,700
	Quarter 4 - Trimestre 4	20,697	519	1,432	1,402	1,348	2,049	3,353	3,397	13,947
	Annual - Annuel	21,177	522	1,464	1,270	1,221	2,071	3,256	3,292	14,629
	2003											
	Quarter 1 - Trimestre 1	15,935	468	1,303	1,239	3,010	1,992	10,932
	Quarter 2 - Trimestre 2	22,737	485	1,331	1,327	3,143	4,152	15,442
	Quarter 3 - Trimestre 3	25,701	474	1,541	1,661	3,676	4,575	17,450

.. Figures unavailable - Nombres indisponibles

Table 10

Quarterly and Annual Estimates of Employment by Enterprise Size of Employment, for All Employees, for Selected Industries, Canada, Provinces and Territories.

(Continued - suite)

Tableau 10

Estimations trimestrielles et annuelles de l'emploi par taille d'entreprise selon l'emploi, pour l'ensemble des salariés pour une sélection d'industries, Canada, provinces et territoires.

NAICS	Industry	Size - Taille										
		All Sizes - Toutes les tailles	0-4	5-19	20-49	50-99	100-299	300-499	500 +	0-49	50-299	300 +
SCIAN	Industrie											
NEWFOUNDLAND AND LABRADOR - TERRE-NEUVE ET LABRADOR												
41	Wholesale Trade - Commerce de gros											
	2000											
	Quarter 1 - Trimestre 1	5,994	555	1,355	844	629	442	2,753	1,071	2,170
	Quarter 2 - Trimestre 2	6,507	778	1,789	1,097	957	438	3,664	1,395	1,448
	Quarter 3 - Trimestre 3	7,018	757	1,890	1,120	956	589	3,767	1,546	1,706
	Quarter 4 - Trimestre 4	6,842	764	1,820	1,003	870	615	3,586	1,485	1,771
	Annual - Annuel	6,590	714	1,713	1,016	853	521	3,442	1,374	1,774
	2001											
	Quarter 1 - Trimestre 1	6,140	771	1,490	962	683	448	3,223	1,131	1,786
	Quarter 2 - Trimestre 2	6,627	783	1,614	929	935	387	3,326	1,322	1,980
	Quarter 3 - Trimestre 3	6,941	757	1,707	1,066	872	649	3,531	1,521	1,889
	Quarter 4 - Trimestre 4	6,193	743	1,674	952	792	352	3,368	1,145	1,680
	Annual - Annuel	6,475	763	1,621	977	820	459	3,362	1,280	1,834
	2002											
	Quarter 1 - Trimestre 1	5,911	739	1,452	957	657	364	3,148	1,021	1,742
	Quarter 2 - Trimestre 2	6,354	705	1,643	1,027	809	371	3,375	1,180	1,799
	Quarter 3 - Trimestre 3	6,408	732	1,666	1,095	995	405	3,493	1,400	1,515
	Quarter 4 - Trimestre 4	6,595	741	1,575	1,145	676	447	3,461	1,123	2,011
	Annual - Annuel	6,317	729	1,584	1,056	784	397	3,369	1,181	1,767
	2003											
	Quarter 1 - Trimestre 1	6,199	711	1,496	1,122	437	463	3,329	900	1,970
	Quarter 2 - Trimestre 2	6,838	690	1,638	1,112	725	532	3,440	1,258	2,141
	Quarter 3 - Trimestre 3	6,787	755	1,613	1,254	623	828	3,621	1,451	1,715
44-45	Retail trade - Commerce de détail											
	2000											
	Quarter 1 - Trimestre 1	23,074	2,706	4,965	2,523	1,519	1,839	10,194	3,358	9,522
	Quarter 2 - Trimestre 2	23,603	2,184	4,146	2,219	999	1,752	8,549	2,750	12,303
	Quarter 3 - Trimestre 3	24,127	2,065	4,358	2,257	1,106	1,603	8,680	2,708	12,738
	Quarter 4 - Trimestre 4	23,758	2,566	4,684	2,542	1,373	1,839	9,792	3,212	10,754
	Annual - Annuel	23,641	2,380	4,539	2,385	1,249	1,758	9,304	3,007	11,329
	2001											
	Quarter 1 - Trimestre 1	22,128	2,930	4,806	2,338	1,492	1,537	10,074	3,029	9,024
	Quarter 2 - Trimestre 2	23,150	3,073	5,075	2,649	1,352	2,012	10,797	3,364	8,989
	Quarter 3 - Trimestre 3	23,931	2,973	5,677	2,857	1,452	2,015	11,506	3,467	8,958
	Quarter 4 - Trimestre 4	23,530	3,126	5,012	2,786	1,585	2,206	10,924	3,792	8,815
	Annual - Annuel	23,185	3,025	5,142	2,658	1,470	1,942	10,825	3,413	8,946
	2002											
	Quarter 1 - Trimestre 1	22,825	2,999	4,752	2,552	1,628	2,142	10,304	3,770	8,752
	Quarter 2 - Trimestre 2	24,136	3,021	5,090	2,531	2,213	2,376	10,642	4,590	8,905
	Quarter 3 - Trimestre 3	25,389	3,194	5,029	2,871	2,374	2,142	11,094	4,516	9,779
	Quarter 4 - Trimestre 4	25,967	3,082	4,863	3,003	2,233	2,338	10,947	4,571	10,449
	Annual - Annuel	24,580	3,074	4,933	2,739	2,112	2,250	10,747	4,362	9,471
	2003											
	Quarter 1 - Trimestre 1	24,439	2,916	4,731	3,012	2,250	2,033	10,659	4,283	9,497
	Quarter 2 - Trimestre 2	25,133	2,916	5,056	3,244	2,097	2,246	11,215	4,343	9,574
	Quarter 3 - Trimestre 3	26,084	3,020	5,428	3,458	2,281	2,186	11,906	4,467	9,711
48-49	Transportation & warehousing - Transport et entreposage											
	2000											
	Quarter 1 - Trimestre 1	5,970	558	776	529	1,863	740	3,367
	Quarter 2 - Trimestre 2	5,930	637	771	567	1,975	821	3,135
	Quarter 3 - Trimestre 3	5,991	694	885	751	2,330	884	2,777
	Quarter 4 - Trimestre 4	6,192	761	1,035	844	2,640	1,064	2,488
	Annual - Annuel	6,021	663	866	673	2,202	877	2,942
	2001											
	Quarter 1 - Trimestre 1	6,028	637	926	679	2,242	1,073	2,712
	Quarter 2 - Trimestre 2	6,138	731	1,032	742	2,505	868	2,765
	Quarter 3 - Trimestre 3	6,426	833	1,065	762	2,660	966	2,800
	Quarter 4 - Trimestre 4	6,601	752	1,166	683	2,601	1,146	2,854
	Annual - Annuel	6,298	738	1,047	717	2,502	1,013	2,783
	2002											
	Quarter 1 - Trimestre 1	6,729	649	1,111	742	2,503	1,240	2,986
	Quarter 2 - Trimestre 2	6,986	674	1,262	782	2,718	1,295	2,973
	Quarter 3 - Trimestre 3	7,486	787	1,380	738	2,906	1,508	3,072
	Quarter 4 - Trimestre 4	7,567	760	1,147	933	2,841	1,442	3,284
	Annual - Annuel	7,192	718	1,225	799	2,742	1,371	3,079
	2003											
	Quarter 1 - Trimestre 1	7,402	645	1,124	799	2,569	1,442	3,392
	Quarter 2 - Trimestre 2	7,919	700	1,230	987	2,917	1,655	3,347

.. Figures unavailable - Nombres indisponibles

Table 10

Quarterly and Annual Estimates of Employment by Enterprise Size of Employment, for All Employees, for Selected Industries, Canada, Provinces and Territories.

(Continued - suite)

Tableau 10

Estimations trimestrielles et annuelles de l'emploi par taille d'entreprise selon l'emploi, pour l'ensemble des salariés pour une sélection d'industries, Canada, provinces et territoires.

NAICS	Industry	Size - Taille										
		All Sizes - Toutes les tailles	0-4	5-19	20-49	50-99	100-299	300-499	500 +	0-49	50-299	300 +
SCIAN	Industrie											
NEWFOUNDLAND AND LABRADOR - TERRE-NEUVE ET LABRADOR												
48-49 Transportation & warehousing - Transport et entreposage												
	2003											
	Quarter 3 - Trimestre 3	8,347	776	1,346	1,059	3,182	1,732	3,433
51 Information & cultural industries - Industrie de l'information et industrie culturelle												
	2000											
	Quarter 1 - Trimestre 1	4,437	..	82	3,961
	Quarter 2 - Trimestre 2	4,565	..	78	4,089
	Quarter 3 - Trimestre 3	4,643	..	95	4,173
	Quarter 4 - Trimestre 4	4,701	..	98	4,230
	Annual - Annuel	4,587	..	88	4,114
	2001											
	Quarter 1 - Trimestre 1	4,236	..	154	3,379
	Quarter 2 - Trimestre 2	4,278	..	125	3,265
	Quarter 3 - Trimestre 3	4,208	..	138	3,363
	Quarter 4 - Trimestre 4	4,201	..	107	3,409
	Annual - Annuel	4,231	..	131	3,354
	2002											
	Quarter 1 - Trimestre 1	4,222	3,486
	Quarter 2 - Trimestre 2	4,081	3,603
	Quarter 3 - Trimestre 3	4,020	3,589
	Quarter 4 - Trimestre 4	3,934	3,454
	Annual - Annuel	4,064	3,533
	2003											
	Quarter 1 - Trimestre 1	4,050	3,433
	Quarter 2 - Trimestre 2	4,204	3,597
	Quarter 3 - Trimestre 3	3,597	2,948
52 Finance & insurance - Finance et assurances												
	2000											
	Quarter 1 - Trimestre 1	4,795	..	264	3,766
	Quarter 2 - Trimestre 2	5,427	..	315	4,253
	Quarter 3 - Trimestre 3	5,975	..	380	4,677
	Quarter 4 - Trimestre 4	5,735	..	328	4,528
	Annual - Annuel	5,483	..	322	4,306
	2001											
	Quarter 1 - Trimestre 1	5,818	..	269	4,682
	Quarter 2 - Trimestre 2	5,578	..	356	4,411
	Quarter 3 - Trimestre 3	5,400	..	323	4,229
	Quarter 4 - Trimestre 4	5,089	..	304	3,993
	Annual - Annuel	5,471	..	313	4,329
	2002											
	Quarter 1 - Trimestre 1	5,274	239	312	4,209
	Quarter 2 - Trimestre 2	5,602	254	323	4,384
	Quarter 3 - Trimestre 3	5,668	248	366	4,454
	Quarter 4 - Trimestre 4	5,599	247	373	4,396
	Annual - Annuel	5,536	247	344	4,361
	2003											
	Quarter 1 - Trimestre 1	5,497	..	335	4,321
	Quarter 2 - Trimestre 2	5,659	..	369	4,422
	Quarter 3 - Trimestre 3	5,757	..	393	4,453
53 Real estate & rental & leasing - Services immobiliers et services de location et de location à bail												
	2000											
	Quarter 1 - Trimestre 1	1,976	531	380	203
	Quarter 2 - Trimestre 2	2,082	567	444	206
	Quarter 3 - Trimestre 3	2,251	508	555	235
	Quarter 4 - Trimestre 4	2,238	561	501	225
	Annual - Annuel	2,137	542	470	217
	2001											
	Quarter 1 - Trimestre 1	1,995	499	459	265
	Quarter 2 - Trimestre 2	2,237	509	489	302
	Quarter 3 - Trimestre 3	2,238	515	503	305
	Quarter 4 - Trimestre 4	2,157	497	417	420
	Annual - Annuel	2,157	505	467	323
	2002											
	Quarter 1 - Trimestre 1	2,351	451	443	220	1,115

.. Figures unavailable - Nombres indisponibles

Table 10

Quarterly and Annual Estimates of Employment by Enterprise Size of Employment, for All Employees, for Selected Industries, Canada, Provinces and Territories.

(Continued - suite)

Tableau 10

Estimations trimestrielles et annuelles de l'emploi par taille d'entreprise selon l'emploi, pour l'ensemble des salariés pour une sélection d'industries, Canada, provinces et territoires.

NAICS	Industry	Size - Taille										
		All Sizes - Toutes les tailles	0-4	5-19	20-49	50-99	100-299	300-499	500 +	0-49	50-299	300 +
SCIAN	Industrie											
NEWFOUNDLAND AND LABRADOR - TERRE-NEUVE ET LABRADOR												
53	Real estate & rental & leasing - Services immobiliers et services de location et de location à bail											
	2002											
	Quarter 2 - Trimestre 2	2,504	471	499	244	1,214
	Quarter 3 - Trimestre 3	2,659	484	556	256	1,296
	Quarter 4 - Trimestre 4	2,557	460	536	220	1,216
	Annual - Annuel	2,518	467	509	235	1,211
	2003											
	Quarter 1 - Trimestre 1	2,395	443	514	226	1,184
	Quarter 2 - Trimestre 2	2,568	503	523	271	1,297
	Quarter 3 - Trimestre 3	2,734	541	567	265	1,373
54	Professional, scientific & technical services - Services professionnels, scientifiques et techniques											
	2000											
	Quarter 1 - Trimestre 1	4,993	992	1,330	920	3,242	732	1,019
	Quarter 2 - Trimestre 2	5,941	1,123	1,524	1,152	3,798	803	1,340
	Quarter 3 - Trimestre 3	6,498	1,121	1,552	1,321	3,993	1,088	1,416
	Quarter 4 - Trimestre 4	6,370	1,100	1,461	1,194	3,754	1,101	1,514
	Annual - Annuel	5,950	1,084	1,467	1,146	3,697	931	1,322
	2001											
	Quarter 1 - Trimestre 1	5,445	978	1,296	933	3,207	901	1,336
	Quarter 2 - Trimestre 2	5,614	989	1,201	890	3,079	1,061	1,474
	Quarter 3 - Trimestre 3	5,946	1,006	1,202	964	3,172	1,320	1,455
	Quarter 4 - Trimestre 4	5,561	969	1,068	1,020	3,058	1,109	1,394
	Annual - Annuel	5,641	986	1,192	952	3,129	1,098	1,415
	2002											
	Quarter 1 - Trimestre 1	5,805	946	1,134	914	556	308	2,994	864	1,947
	Quarter 2 - Trimestre 2	6,326	962	1,159	1,068	683	370	3,189	1,053	2,084
	Quarter 3 - Trimestre 3	6,753	961	1,263	1,080	853	475	3,304	1,328	2,121
	Quarter 4 - Trimestre 4	6,540	921	1,204	1,118	513	649	3,244	1,162	2,134
	Annual - Annuel	6,356	948	1,190	1,045	651	451	3,183	1,102	2,071
	2003											
	Quarter 1 - Trimestre 1	6,268	949	1,193	1,054	501	492	3,196	993	2,079
	Quarter 2 - Trimestre 2	6,471	1,004	1,208	1,089	420	603	3,301	1,024	2,146
	Quarter 3 - Trimestre 3	6,439	1,016	1,361	1,041	636	598	3,418	1,234	1,786
56	Admin. & support, waste managemt. & remediation services - Services admin., soutien, gestion des déchets, assainissem.											
	2000											
	Quarter 1 - Trimestre 1	4,495	488	960	847	2,295
	Quarter 2 - Trimestre 2	5,305	520	976	867	2,362
	Quarter 3 - Trimestre 3	5,818	521	997	916	2,434
	Quarter 4 - Trimestre 4	5,378	476	866	825	2,167
	Annual - Annuel	5,249	501	950	864	2,314
	2001											
	Quarter 1 - Trimestre 1	4,848	469	743	932	2,143
	Quarter 2 - Trimestre 2	5,493	461	906	1,099	2,465
	Quarter 3 - Trimestre 3	5,743	551	957	932	2,440
	Quarter 4 - Trimestre 4	5,533	478	819	929	2,226
	Annual - Annuel	5,404	490	856	973	2,319
	2002											
	Quarter 1 - Trimestre 1	5,170	429	796	834	2,059
	Quarter 2 - Trimestre 2	5,751	492	834	961	2,288
	Quarter 3 - Trimestre 3	5,959	592	867	958	2,417
	Quarter 4 - Trimestre 4	5,859	505	842	860	2,208
	Annual - Annuel	5,685	504	835	903	2,243
	2003											
	Quarter 1 - Trimestre 1	6,172	447	818	854	2,119	1,934	2,119
	Quarter 2 - Trimestre 2	6,462	491	964	863	2,318	2,143	2,001
	Quarter 3 - Trimestre 3	6,974	544	1,149	730	2,422	2,402	2,150
61	Educational services - Services d'enseignement											
	2000											
	Quarter 1 - Trimestre 1	17,028	..	294	16,404
	Quarter 2 - Trimestre 2	17,066	..	308	16,417
	Quarter 3 - Trimestre 3	16,086	..	322	15,222
	Quarter 4 - Trimestre 4	17,233	..	359	16,271
	Annual - Annuel	16,853	..	321	16,078

.. Figures unavailable - Nombres indisponibles

Table 10

Quarterly and Annual Estimates of Employment by Enterprise Size of Employment, for All Employees, for Selected Industries, Canada, Provinces and Territories.

(Continued - suite)

Tableau 10

Estimations trimestrielles et annuelles de l'emploi par taille d'entreprise selon l'emploi, pour l'ensemble des salariés pour une sélection d'industries, Canada, provinces et territoires.

NAICS	Industry	Size - Taille										
		All Sizes - Toutes les tailles	0-4	5-19	20-49	50-99	100-299	300-499	500 +	0-49	50-299	300 +
SCIAN	Industrie											
NEWFOUNDLAND AND LABRADOR - TERRE-NEUVE ET LABRADOR												
61	Educational services - Services d'enseignement											
	2001											
	Quarter 1 - Trimestre 1	17,225	..	280	16,152
	Quarter 2 - Trimestre 2	17,032	..	290	15,811
	Quarter 3 - Trimestre 3	15,852	..	326	14,759
	Quarter 4 - Trimestre 4	17,972	..	335	16,889
	Annual - Annuel	17,020	..	308	15,903
	2002											
	Quarter 1 - Trimestre 1	17,914	..	330	176	16,790
	Quarter 2 - Trimestre 2	18,129	..	287	249	17,000
	Quarter 3 - Trimestre 3	17,165	..	270	330	16,106
	Quarter 4 - Trimestre 4	18,208	..	276	369	16,916
	Annual - Annuel	17,854	..	291	281	16,703
	2003											
	Quarter 1 - Trimestre 1	18,919	..	265	435	17,606
	Quarter 2 - Trimestre 2	19,293	..	281	363	18,009
	Quarter 3 - Trimestre 3	17,448	..	287	382	16,125
62	Health care & social assistance - Soins de santé et assistance sociale											
	2000											
	Quarter 1 - Trimestre 1	22,322	2,020	1,847	812	764	1,452	4,679	2,216	15,427
	Quarter 2 - Trimestre 2	22,444	2,390	1,971	893	942	1,889	5,255	2,831	14,358
	Quarter 3 - Trimestre 3	22,302	2,408	2,265	1,075	739	1,709	5,748	2,448	14,107
	Quarter 4 - Trimestre 4	22,055	2,467	1,993	864	724	1,602	5,324	2,326	14,405
	Annual - Annuel	22,281	2,321	2,019	911	792	1,663	5,251	2,455	14,574
	2001											
	Quarter 1 - Trimestre 1	22,677	2,448	2,104	890	799	1,350	5,443	2,149	15,086
	Quarter 2 - Trimestre 2	22,866	2,430	2,268	860	936	1,235	5,558	2,171	15,137
	Quarter 3 - Trimestre 3	23,271	2,356	2,391	934	825	1,556	5,681	2,381	15,209
	Quarter 4 - Trimestre 4	22,958	2,337	2,386	919	881	1,551	5,642	2,432	14,884
	Annual - Annuel	22,943	2,393	2,287	901	860	1,423	5,581	2,283	15,079
	2002											
	Quarter 1 - Trimestre 1	22,965	2,297	2,240	932	5,468	2,539	14,958
	Quarter 2 - Trimestre 2	23,444	2,346	2,095	1,018	5,459	2,180	15,804
	Quarter 3 - Trimestre 3	24,395	2,404	2,149	1,184	5,737	2,303	16,355
	Quarter 4 - Trimestre 4	24,807	2,603	2,117	1,184	5,904	2,151	16,751
	Annual - Annuel	23,903	2,413	2,150	1,079	5,642	2,293	15,967
	2003											
	Quarter 1 - Trimestre 1	24,986	2,582	2,287	1,075	663	1,591	5,943	2,253	16,790
	Quarter 2 - Trimestre 2	25,942	2,628	2,424	1,036	732	1,738	6,088	2,470	17,384
	Quarter 3 - Trimestre 3	26,645	2,666	2,455	1,131	658	1,961	6,251	2,619	17,774
71	Arts, entertainment & recreation - Arts, spectacles et loisirs											
	2000											
	Quarter 1 - Trimestre 1	1,775	..	529
	Quarter 2 - Trimestre 2	1,905	..	640
	Quarter 3 - Trimestre 3	1,985	..	657
	Quarter 4 - Trimestre 4	2,039	..	747
	Annual - Annuel	1,926	..	644
	2001											
	Quarter 1 - Trimestre 1	2,024	..	548
	Quarter 2 - Trimestre 2	2,222	..	535
	Quarter 3 - Trimestre 3	2,324	..	715
	Quarter 4 - Trimestre 4	2,344	..	564
	Annual - Annuel	2,228	..	590
	2002											
	Quarter 1 - Trimestre 1	2,349	178	578	589	1,346
	Quarter 2 - Trimestre 2	2,232	214	594	567	1,375
	Quarter 3 - Trimestre 3	2,316	318	770	568	1,656
	Quarter 4 - Trimestre 4	2,257	216	702	671	1,589
	Annual - Annuel	2,289	232	661	599	1,491
	2003											
	Quarter 1 - Trimestre 1	2,306	..	634	496
	Quarter 2 - Trimestre 2	2,516	..	638	728
	Quarter 3 - Trimestre 3	3,680	..	986	949

.. Figures unavailable - Nombres indisponibles

Table 10

Quarterly and Annual Estimates of Employment by Enterprise Size of Employment, for All Employees, for Selected Industries, Canada, Provinces and Territories.

(Continued - suite)

Tableau 10

Estimations trimestrielles et annuelles de l'emploi par taille d'entreprise selon l'emploi, pour l'ensemble des salariés pour une sélection d'industries, Canada, provinces et territoires.

NAICS	Industry	Size - Taille										
		All Sizes - Toutes les tailles	0-4	5-19	20-49	50-99	100-299	300-499	500 +	0-49	50-299	300 +
SCIAN	Industrie											
NEWFOUNDLAND AND LABRADOR - TERRE-NEUVE ET LABRADOR												
72	Accommodation & food services - Hébergement et services de restauration											
	2000											
	Quarter 1 - Trimestre 1	9,066	880	2,955	1,847	5,682
	Quarter 2 - Trimestre 2	10,021	935	3,242	2,376	6,553
	Quarter 3 - Trimestre 3	10,860	1,048	3,623	2,393	7,064
	Quarter 4 - Trimestre 4	9,958	1,071	3,107	1,997	6,175
	Annual - Annuel	9,976	984	3,232	2,153	6,369
	2001											
	Quarter 1 - Trimestre 1	9,280	953	2,867	1,985	5,805
	Quarter 2 - Trimestre 2	9,993	1,032	3,267	2,013	6,312
	Quarter 3 - Trimestre 3	10,724	1,201	3,577	2,259	7,037
	Quarter 4 - Trimestre 4	10,550	1,018	3,405	2,290	6,713
	Annual - Annuel	10,137	1,051	3,279	2,137	6,467
	2002											
	Quarter 1 - Trimestre 1	10,012	909	3,298	2,240	6,447
	Quarter 2 - Trimestre 2	10,355	968	3,440	2,303	6,712
	Quarter 3 - Trimestre 3	10,679	1,196	3,675	2,314	7,185
	Quarter 4 - Trimestre 4	10,415	1,053	3,264	2,272	6,589
	Annual - Annuel	10,365	1,032	3,419	2,282	6,733
	2003											
	Quarter 1 - Trimestre 1	9,488	943	3,053	1,907	5,903
	Quarter 2 - Trimestre 2	10,166	1,049	3,361	2,075	6,485
	Quarter 3 - Trimestre 3	11,285	1,244	3,811	2,426	7,481
81	Other services (except public administration) - Autres services, sauf les administrations publiques											
	2000											
	Quarter 1 - Trimestre 1	6,313	1,927	2,535	661	5,124
	Quarter 2 - Trimestre 2	6,528	2,040	2,443	762	5,245
	Quarter 3 - Trimestre 3	7,663	2,010	3,136	1,216	6,363
	Quarter 4 - Trimestre 4	7,152	1,927	2,751	1,008	5,686
	Annual - Annuel	6,914	1,976	2,716	912	5,604
	2001											
	Quarter 1 - Trimestre 1	7,206	1,673	2,721	847	5,241
	Quarter 2 - Trimestre 2	7,476	1,835	2,897	1,146	5,877
	Quarter 3 - Trimestre 3	8,435	1,850	3,497	1,563	6,910
	Quarter 4 - Trimestre 4	8,154	1,691	3,202	1,429	6,321
	Annual - Annuel	7,818	1,762	3,079	1,246	6,087
	2002											
	Quarter 1 - Trimestre 1	8,106	1,603	3,302	1,460	6,365	847	894
	Quarter 2 - Trimestre 2	7,744	1,778	3,023	1,482	6,283	781	679
	Quarter 3 - Trimestre 3	7,989	1,900	3,148	1,505	6,553	940	496
	Quarter 4 - Trimestre 4	7,170	1,708	2,676	1,267	5,651	803	715
	Annual - Annuel	7,752	1,747	3,037	1,429	6,213	843	696
	2003											
	Quarter 1 - Trimestre 1	6,739	1,680	2,492	1,038	5,211	813	715
	Quarter 2 - Trimestre 2	6,666	1,775	2,551	980	5,306	1,017	343
	Quarter 3 - Trimestre 3	7,761	1,841	3,035	1,321	6,197	1,212	352
91	Public administration - Administrations publiques											
	2000											
	Quarter 1 - Trimestre 1	16,882	..	695	407	1,387	..
	Quarter 2 - Trimestre 2	17,224	..	657	369	1,283	..
	Quarter 3 - Trimestre 3	18,290	..	806	599	1,537	..
	Quarter 4 - Trimestre 4	17,029	..	702	414	1,496	..
	Annual - Annuel	17,356	..	715	447	1,426	..
	2001											
	Quarter 1 - Trimestre 1	17,079	..	668	323	1,382	..
	Quarter 2 - Trimestre 2	17,857	..	644	384	1,402	..
	Quarter 3 - Trimestre 3	17,933	..	697	423	1,469	..
	Quarter 4 - Trimestre 4	17,635	..	631	437	1,327	..
	Annual - Annuel	17,626	..	660	392	1,395	..
	2002											
	Quarter 1 - Trimestre 1	17,575	368	684	390	303	1,008	..	14,821	1,442	1,311	14,821
	Quarter 2 - Trimestre 2	17,719	380	638	377	304	1,097	123	14,801	1,394	1,400	14,924
	Quarter 3 - Trimestre 3	18,122	368	703	479	282	1,021	372	14,897	1,550	1,303	15,269
	Quarter 4 - Trimestre 4	17,938	375	705	415	451	1,197	109	14,686	1,495	1,648	14,795
	Annual - Annuel	17,838	373	683	415	335	1,081	151	14,801	1,470	1,415	14,953

.. Figures unavailable - Nombres indisponibles

Table 10

Quarterly and Annual Estimates of Employment by Enterprise Size of Employment, for All Employees, for Selected Industries, Canada, Provinces and Territories.

(Continued - suite)

Tableau 10

Estimations trimestrielles et annuelles de l'emploi par taille d'entreprise selon l'emploi, pour l'ensemble des salariés pour une sélection d'industries, Canada, provinces et territoires.

NAICS	Industry	Size - Taille										
		All Sizes - Toutes les tailles	0-4	5-19	20-49	50-99	100-299	300-499	500 +	0-49	50-299	300 +
SCIAN	Industrie											
NEWFOUNDLAND AND LABRADOR - TERRE-NEUVE ET LABRADOR												
91	Public administration - Administrations publiques											
	2003											
	Quarter 1 - Trimestre 1	17,604	324	843	483	1,650	1,694	14,260
	Quarter 2 - Trimestre 2	16,789	353	665	417	1,435	1,478	13,875
	Quarter 3 - Trimestre 3	17,517	319	830	549	1,698	1,601	14,218
	11-91N Industrial aggregate (excluding unclassified) - Ensemble des industries sauf les entreprises non classifiées											
	2000											
	Quarter 1 - Trimestre 1	153,830	13,749	22,529	12,288	8,121	11,017	2,904	83,221	48,567	19,138	86,125
	Quarter 2 - Trimestre 2	166,449	14,958	23,624	13,611	8,808	11,198	5,217	89,033	52,193	20,006	94,250
	Quarter 3 - Trimestre 3	176,634	14,985	27,170	15,548	9,222	12,184	8,285	89,239	57,704	21,406	97,524
	Quarter 4 - Trimestre 4	168,545	15,273	24,721	14,390	9,179	11,715	6,059	87,208	54,384	20,894	93,267
	Annual - Annuel	166,365	14,741	24,511	13,959	8,833	11,529	5,616	87,175	53,212	20,361	92,792
	2001											
	Quarter 1 - Trimestre 1	159,633	14,838	22,713	13,224	8,648	11,615	5,106	83,489	50,774	20,263	88,595
	Quarter 2 - Trimestre 2	173,650	15,494	25,446	14,637	10,205	13,469	8,044	86,356	55,576	23,674	94,399
	Quarter 3 - Trimestre 3	181,311	16,279	28,552	16,550	10,762	14,900	9,050	85,218	61,381	25,662	94,268
	Quarter 4 - Trimestre 4	175,276	15,614	26,047	15,828	10,655	12,915	6,717	87,499	57,490	23,570	94,216
	Annual - Annuel	172,467	15,556	25,689	15,060	10,067	13,225	7,229	85,640	56,306	23,292	92,870
	2002											
	Quarter 1 - Trimestre 1	167,576	14,426	24,307	14,166	10,039	11,216	6,911	86,511	52,899	21,255	93,422
	Quarter 2 - Trimestre 2	180,669	15,101	26,032	15,440	10,926	13,445	8,523	91,204	56,572	24,370	99,726
	Quarter 3 - Trimestre 3	189,914	16,506	27,777	17,184	12,087	14,248	8,856	93,256	61,467	26,335	102,112
	Quarter 4 - Trimestre 4	184,528	15,590	25,599	17,028	10,968	14,594	7,118	93,631	58,217	25,562	100,749
	Annual - Annuel	180,672	15,406	25,928	15,954	11,005	13,376	7,852	91,151	57,289	24,380	99,003
	2003											
	Quarter 1 - Trimestre 1	172,622	14,610	23,886	14,955	10,065	12,840	4,422	91,845	53,451	22,905	96,267
	Quarter 2 - Trimestre 2	185,814	15,468	25,912	16,518	10,922	15,598	4,639	96,758	57,898	26,520	101,397
	Quarter 3 - Trimestre 3	196,823	16,650	29,533	19,212	12,445	17,556	6,154	95,274	65,395	30,000	101,428
PRINCE EDWARD ISLAND - ÎLE-DU-PRINCE-ÉDOUARD												
23	Construction - Construction											
	2000											
	Quarter 1 - Trimestre 1	2,648	635	1,154	447	2,236
	Quarter 2 - Trimestre 2	3,571	899	1,359	570	2,829
	Quarter 3 - Trimestre 3	4,153	726	1,689	788	3,204
	Quarter 4 - Trimestre 4	3,635	789	1,186	614	2,588
	Annual - Annuel	3,502	762	1,347	605	2,714
	2001											
	Quarter 1 - Trimestre 1	2,961	670	1,019	513	2,202
	Quarter 2 - Trimestre 2	3,705	645	1,394	662	2,701
	Quarter 3 - Trimestre 3	4,927	769	1,496	964	3,229
	Quarter 4 - Trimestre 4	4,217	794	1,353	661	2,807
	Annual - Annuel	3,952	719	1,316	700	2,735
	2002											
	Quarter 1 - Trimestre 1	3,172	617	1,119	508	2,245	197	731
	Quarter 2 - Trimestre 2	3,951	700	1,499	707	2,906	301	745
	Quarter 3 - Trimestre 3	4,945	855	1,578	830	3,263	569	1,112
	Quarter 4 - Trimestre 4	4,286	772	1,360	644	2,776	358	1,152
	Annual - Annuel	4,089	736	1,389	672	2,797	356	935
	2003											
	Quarter 1 - Trimestre 1	3,018	631	1,161	404	2,196
	Quarter 2 - Trimestre 2	3,965	724	1,403	624	2,750
	Quarter 3 - Trimestre 3	4,981	865	1,589	805	3,258
31-33	Manufacturing - Fabrication											
	2000											
	Quarter 1 - Trimestre 1	4,363	..	680
	Quarter 2 - Trimestre 2	5,659	..	681
	Quarter 3 - Trimestre 3	6,127	..	800
	Quarter 4 - Trimestre 4	4,680	..	623
	Annual - Annuel	5,207	..	696
	2001											
	Quarter 1 - Trimestre 1	4,231	..	598
	Quarter 2 - Trimestre 2	5,454	..	704
	Quarter 3 - Trimestre 3	6,600	..	831
	Quarter 4 - Trimestre 4	5,276	..	728

.. Figures unavailable - Nombres indisponibles

Table 10

Quarterly and Annual Estimates of Employment by Enterprise Size of Employment, for All Employees, for Selected Industries, Canada, Provinces and Territories.

(Continued - suite)

Tableau 10

Estimations trimestrielles et annuelles de l'emploi par taille d'entreprise selon l'emploi, pour l'ensemble des salariés pour une sélection d'industries, Canada, provinces et territoires.

NAICS	Industry	Size - Taille										
		All Sizes - Toutes les tailles	0-4	5-19	20-49	50-99	100-299	300-499	500 +	0-49	50-299	300 +
SCIAN	Industrie											
PRINCE EDWARD ISLAND - ÎLE-DU-PRINCE-ÉDOUARD												
31-33 Manufacturing - Fabrication												
	2001											
	Annual - Annuel	5,390	..	715
	2002											
	Quarter 1 - Trimestre 1	4,394	..	686	643
	Quarter 2 - Trimestre 2	5,471	..	707	896
	Quarter 3 - Trimestre 3	6,184	..	710	909
	Quarter 4 - Trimestre 4	5,720	..	683	954
	Annual - Annuel	5,442	..	696	850
	2003											
	Quarter 1 - Trimestre 1	4,886	..	647	648
	Quarter 2 - Trimestre 2	6,468	..	618	881
	Quarter 3 - Trimestre 3	6,771	..	632	1,018
41 Wholesale Trade - Commerce de gros												
	2000											
	Quarter 1 - Trimestre 1	2,196	208	740	308	1,255
	Quarter 2 - Trimestre 2	2,448	164	702	455	1,322
	Quarter 3 - Trimestre 3	2,762	203	801	610	1,614
	Quarter 4 - Trimestre 4	2,605	207	728	555	1,490
	Annual - Annuel	2,503	196	743	482	1,420
	2001											
	Quarter 1 - Trimestre 1	2,308	221	617	346	1,184
	Quarter 2 - Trimestre 2	2,891	208	684	444	1,336
	Quarter 3 - Trimestre 3	3,432	199	714	603	1,515
	Quarter 4 - Trimestre 4	2,917	216	659	512	1,387
	Annual - Annuel	2,887	211	668	476	1,355
	2002											
	Quarter 1 - Trimestre 1	2,482	212	580	413	1,205	298	979
	Quarter 2 - Trimestre 2	2,844	206	613	547	1,366	674	804
	Quarter 3 - Trimestre 3	3,068	185	634	604	1,424	1,012	632
	Quarter 4 - Trimestre 4	2,609	186	551	623	1,361	674	575
	Annual - Annuel	2,751	198	594	547	1,339	664	747
	2003											
	Quarter 1 - Trimestre 1	2,002	188	484	451	1,123
	Quarter 2 - Trimestre 2	2,305	178	585	548	1,311
	Quarter 3 - Trimestre 3	2,258	179	658	380	1,217
44-45 Retail trade - Commerce de détail												
	2000											
	Quarter 1 - Trimestre 1	5,935	625	1,828	1,145	3,598	1,036	1,302
	Quarter 2 - Trimestre 2	6,397	628	2,096	1,197	3,921	1,118	1,358
	Quarter 3 - Trimestre 3	6,709	641	2,144	1,203	3,988	1,320	1,401
	Quarter 4 - Trimestre 4	6,328	573	1,934	1,201	3,708	1,006	1,614
	Annual - Annuel	6,342	617	2,001	1,187	3,804	1,120	1,418
	2001											
	Quarter 1 - Trimestre 1	6,334	604	1,777	1,095	3,476	835	2,022
	Quarter 2 - Trimestre 2	6,833	662	1,776	1,237	3,676	954	2,203
	Quarter 3 - Trimestre 3	7,171	672	1,888	1,173	3,733	1,234	2,204
	Quarter 4 - Trimestre 4	6,962	578	1,842	1,149	3,568	1,059	2,334
	Annual - Annuel	6,825	629	1,821	1,164	3,613	1,021	2,191
	2002											
	Quarter 1 - Trimestre 1	6,851	530	1,825	1,148	3,503	944	2,404
	Quarter 2 - Trimestre 2	7,129	522	1,915	1,122	3,559	1,272	2,297
	Quarter 3 - Trimestre 3	7,616	617	1,783	1,254	3,654	1,346	2,616
	Quarter 4 - Trimestre 4	7,608	544	1,785	1,087	3,416	1,282	2,909
	Annual - Annuel	7,301	554	1,827	1,153	3,533	1,211	2,557
	2003											
	Quarter 1 - Trimestre 1	7,239	513	1,686	1,104	3,303	1,166	2,770
	Quarter 2 - Trimestre 2	7,638	547	1,908	1,116	3,571	1,247	2,820
	Quarter 3 - Trimestre 3	8,026	599	1,992	1,176	3,767	1,525	2,735
48-49 Transportation & warehousing - Transport et entreposage												
	2000											
	Quarter 1 - Trimestre 1	1,625	..	196	168	946
	Quarter 2 - Trimestre 2	1,720	..	234	128	1,089
	Quarter 3 - Trimestre 3	1,809	..	272	141	1,078
	Quarter 4 - Trimestre 4	1,749	..	401	185	550
	Annual - Annuel	1,726	..	276	156	916
	2001											
	Quarter 1 - Trimestre 1	1,564	..	395	192	379

.. Figures unavailable - Nombres indisponibles

Table 10

Quarterly and Annual Estimates of Employment by Enterprise Size of Employment, for All Employees, for Selected Industries, Canada, Provinces and Territories.

(Continued - suite)

Tableau 10

Estimations trimestrielles et annuelles de l'emploi par taille d'entreprise selon l'emploi, pour l'ensemble des salariés pour une sélection d'industries, Canada, provinces et territoires.

NAICS	Industry	Size - Taille										
		All Sizes - Toutes les tailles	0-4	5-19	20-49	50-99	100-299	300-499	500 +	0-49	50-299	300 +
SCIAN	Industrie											
PRINCE EDWARD ISLAND - ÎLE-DU-PRINCE-ÉDOUARD												
48-49 Transportation & warehousing - Transport et entreposage												
	2001											
	Quarter 2 - Trimestre 2	1,590	..	475	197	401
	Quarter 3 - Trimestre 3	1,714	..	611	302	391
	Quarter 4 - Trimestre 4	1,723	..	556	249	394
	Annual - Annuel	1,648	..	509	235	391
	2002											
	Quarter 1 - Trimestre 1	1,758	154	563	208	925	429	404	
	Quarter 2 - Trimestre 2	1,920	173	611	260	1,045	433	442	
	Quarter 3 - Trimestre 3	2,199	204	647	270	1,121	537	541	
	Quarter 4 - Trimestre 4	1,940	230	478	188	897	416	628	
	Annual - Annuel	1,954	190	575	232	997	454	504	
	2003											
	Quarter 1 - Trimestre 1	1,821	..	449	772	
	Quarter 2 - Trimestre 2	2,085	..	513	957	
	Quarter 3 - Trimestre 3	2,300	..	536	1,100	
51	Information & cultural industries - Industrie de l'information et industrie culturelle											
	2000											
	Quarter 1 - Trimestre 1	1,133	
	Quarter 2 - Trimestre 2	1,179	
	Quarter 3 - Trimestre 3	1,202	
	Quarter 4 - Trimestre 4	1,243	
	Annual - Annuel	1,189	
	2001											
	Quarter 1 - Trimestre 1	1,209	
	Quarter 2 - Trimestre 2	1,264	
	Quarter 3 - Trimestre 3	1,290	
	Quarter 4 - Trimestre 4	1,344	
	Annual - Annuel	1,277	
	2002											
	Quarter 1 - Trimestre 1	1,322	1,099
	Quarter 2 - Trimestre 2	1,223	1,008
	Quarter 3 - Trimestre 3	1,210	994
	Quarter 4 - Trimestre 4	1,210	1,017
	Annual - Annuel	1,241	1,029
	2003											
	Quarter 1 - Trimestre 1	1,261	
	Quarter 2 - Trimestre 2	1,433	
	Quarter 3 - Trimestre 3	1,448	
52	Finance & insurance - Finance et assurances											
	2000											
	Quarter 1 - Trimestre 1	1,452	..	206	
	Quarter 2 - Trimestre 2	1,517	..	219	
	Quarter 3 - Trimestre 3	1,627	..	257	
	Quarter 4 - Trimestre 4	1,647	..	219	
	Annual - Annuel	1,561	..	225	
	2001											
	Quarter 1 - Trimestre 1	1,677	..	225	
	Quarter 2 - Trimestre 2	1,659	..	260	
	Quarter 3 - Trimestre 3	1,668	..	233	
	Quarter 4 - Trimestre 4	1,671	..	262	
	Annual - Annuel	1,669	..	245	
	2002											
	Quarter 1 - Trimestre 1	1,683	..	254	948
	Quarter 2 - Trimestre 2	1,703	..	254	933
	Quarter 3 - Trimestre 3	1,706	..	247	931
	Quarter 4 - Trimestre 4	1,695	..	236	902
	Annual - Annuel	1,697	..	248	929
	2003											
	Quarter 1 - Trimestre 1	1,677	..	213	887
	Quarter 2 - Trimestre 2	1,783	..	227	909
	Quarter 3 - Trimestre 3	1,883	..	255	947
54	Professional, scientific & technical services - Services professionnels, scientifiques et techniques											
	2000											
	Quarter 1 - Trimestre 1	1,041	..	334	784	
	Quarter 2 - Trimestre 2	1,127	..	387	791	

.. Figures unavailable - Nombres indisponibles

Table 10

Quarterly and Annual Estimates of Employment by Enterprise Size of Employment, for All Employees, for Selected Industries, Canada, Provinces and Territories.

(Continued - suite)

Tableau 10

Estimations trimestrielles et annuelles de l'emploi par taille d'entreprise selon l'emploi, pour l'ensemble des salariés pour une sélection d'industries, Canada, provinces et territoires.

NAICS	Industry	Size - Taille										
		All Sizes - Toutes les tailles	0-4	5-19	20-49	50-99	100-299	300-499	500 +	0-49	50-299	300 +
SCIAN	Industrie											
PRINCE EDWARD ISLAND - ÎLE-DU-PRINCE-ÉDOUARD												
54	Professional, scientific & technical services - Services professionnels, scientifiques et techniques											
	2000											
	Quarter 3 - Trimestre 3	1,283	..	486	891
	Quarter 4 - Trimestre 4	1,264	..	414	826
	Annual - Annuel	1,179	..	405	823
	2001											
	Quarter 1 - Trimestre 1	1,244	..	389	862
	Quarter 2 - Trimestre 2	1,311	..	426	925
	Quarter 3 - Trimestre 3	1,428	..	481	980
	Quarter 4 - Trimestre 4	1,352	..	397	879
	Annual - Annuel	1,334	..	423	912
	2002											
	Quarter 1 - Trimestre 1	1,397	311	376	245	932
	Quarter 2 - Trimestre 2	1,529	332	420	243	994
	Quarter 3 - Trimestre 3	1,652	317	459	276	1,052
	Quarter 4 - Trimestre 4	1,509	291	425	222	937
	Annual - Annuel	1,522	313	420	247	979
	2003											
	Quarter 1 - Trimestre 1	1,544	..	361	901
	Quarter 2 - Trimestre 2	1,634	..	428	971
	Quarter 3 - Trimestre 3	1,722	..	477	1,062
62	Health care & social assistance - Soins de santé et assistance sociale											
	2000											
	Quarter 1 - Trimestre 1	7,837	496	785	482	1,763	1,229	4,845
	Quarter 2 - Trimestre 2	7,872	517	802	491	1,810	1,159	4,903
	Quarter 3 - Trimestre 3	8,051	453	827	534	1,814	823	5,414
	Quarter 4 - Trimestre 4	8,051	516	837	568	1,921	1,181	4,949
	Annual - Annuel	7,953	496	813	519	1,827	1,098	5,028
	2001											
	Quarter 1 - Trimestre 1	8,115	435	1,018	484	1,937	1,215	4,963
	Quarter 2 - Trimestre 2	7,780	481	878	468	1,827	1,595	4,358
	Quarter 3 - Trimestre 3	7,802	417	916	525	1,858	1,305	4,638
	Quarter 4 - Trimestre 4	7,656	434	851	569	1,854	1,141	4,662
	Annual - Annuel	7,838	442	916	512	1,869	1,314	4,655
	2002											
	Quarter 1 - Trimestre 1	7,646	429	870	536	1,836	1,174	4,636
	Quarter 2 - Trimestre 2	7,619	445	862	476	1,783	1,174	4,662
	Quarter 3 - Trimestre 3	8,009	416	882	577	1,876	1,274	4,859
	Quarter 4 - Trimestre 4	8,066	380	938	633	1,950	1,184	4,932
	Annual - Annuel	7,835	417	888	555	1,861	1,201	4,772
	2003											
	Quarter 1 - Trimestre 1	7,793	..	1,000	622
	Quarter 2 - Trimestre 2	7,895	..	1,019	694
	Quarter 3 - Trimestre 3	8,292	..	1,025	642
71	Arts, entertainment & recreation - Arts, spectacles et loisirs											
	2000											
	Quarter 1 - Trimestre 1	828	..	310
	Quarter 2 - Trimestre 2	868	..	293
	Quarter 3 - Trimestre 3	903	..	271
	Quarter 4 - Trimestre 4	892	..	345
	Annual - Annuel	873	..	305
	2001											
	Quarter 1 - Trimestre 1	902	..	301
	Quarter 2 - Trimestre 2	987	..	315
	Quarter 3 - Trimestre 3	1,021	..	276
	Quarter 4 - Trimestre 4	1,056	..	299
	Annual - Annuel	992	..	298
	2002											
	Quarter 1 - Trimestre 1	274
	Quarter 2 - Trimestre 2	294
	Quarter 3 - Trimestre 3	263
	Quarter 4 - Trimestre 4	263
	Annual - Annuel	273
	2003											
	Quarter 1 - Trimestre 1	1,030	..	270	277
	Quarter 2 - Trimestre 2	1,602	..	298	379
	Quarter 3 - Trimestre 3	2,305	..	407	489

.. Figures unavailable - Nombres indisponibles

Table 10

Quarterly and Annual Estimates of Employment by Enterprise Size of Employment, for All Employees, for Selected Industries, Canada, Provinces and Territories.

(Continued - suite)

Tableau 10

Estimations trimestrielles et annuelles de l'emploi par taille d'entreprise selon l'emploi, pour l'ensemble des salariés pour une sélection d'industries, Canada, provinces et territoires.

NAICS	Industry	Size - Taille										
		All Sizes - Toutes les tailles	0-4	5-19	20-49	50-99	100-299	300-499	500 +	0-49	50-299	300 +
SCIAN	Industrie											
PRINCE EDWARD ISLAND - ÎLE-DU-PRINCE-ÉDOUARD												
72	Accommodation & food services - Hébergement et services de restauration											
	2000											
	Quarter 1 - Trimestre 1	4,841	133	863	803	1,798
	Quarter 2 - Trimestre 2	5,575	184	1,172	944	2,300
	Quarter 3 - Trimestre 3	6,477	250	1,431	1,332	3,012
	Quarter 4 - Trimestre 4	6,106	293	1,044	1,075	2,412
	Annual - Annuel	5,750	215	1,127	1,038	2,381
	2001											
	Quarter 1 - Trimestre 1	6,072	112	814	986	1,911
	Quarter 2 - Trimestre 2	6,715	164	1,238	1,286	2,687
	Quarter 3 - Trimestre 3	7,389	301	1,582	1,331	3,214
	Quarter 4 - Trimestre 4	6,987	187	993	1,244	2,423
	Annual - Annuel	6,791	191	1,157	1,211	2,559
	2002											
	Quarter 1 - Trimestre 1	6,949	..	750	1,360
	Quarter 2 - Trimestre 2	7,317	..	1,234	1,195
	Quarter 3 - Trimestre 3	7,863	..	1,606	1,372
	Quarter 4 - Trimestre 4	7,707	..	1,044	1,092
	Annual - Annuel	7,459	..	1,159	1,255
	2003											
	Quarter 1 - Trimestre 1	7,489	..	865	1,104
	Quarter 2 - Trimestre 2	8,233	..	1,383	1,255
	Quarter 3 - Trimestre 3	9,170	..	1,674	1,737
81	Other services (except public administration) - Autres services, sauf les administrations publiques											
	2000											
	Quarter 1 - Trimestre 1	1,893	544	760	223	1,527
	Quarter 2 - Trimestre 2	1,984	587	866	180	1,632
	Quarter 3 - Trimestre 3	2,091	623	992	262	1,877
	Quarter 4 - Trimestre 4	1,925	565	831	268	1,664
	Annual - Annuel	1,973	580	862	233	1,675
	2001											
	Quarter 1 - Trimestre 1	2,008	591	827	218	1,636
	Quarter 2 - Trimestre 2	2,027	617	837	250	1,704
	Quarter 3 - Trimestre 3	2,137	692	995	197	1,884
	Quarter 4 - Trimestre 4	2,203	644	922	242	1,808
	Annual - Annuel	2,094	636	895	227	1,758
	2002											
	Quarter 1 - Trimestre 1	2,198	588	955	249	1,792
	Quarter 2 - Trimestre 2	2,093	640	983	188	1,811
	Quarter 3 - Trimestre 3	2,173	733	1,073	112	1,918
	Quarter 4 - Trimestre 4	2,001	667	896	143	1,706
	Annual - Annuel	2,116	657	977	173	1,807
	2003											
	Quarter 1 - Trimestre 1	1,907	..	848
	Quarter 2 - Trimestre 2	2,003	..	929
	Quarter 3 - Trimestre 3	2,103	..	1,084
91	Public administration - Administrations publiques											
	2000											
	Quarter 1 - Trimestre 1	5,984	5,483	5,483
	Quarter 2 - Trimestre 2	6,269	5,611	5,694
	Quarter 3 - Trimestre 3	6,769	6,015	6,015
	Quarter 4 - Trimestre 4	6,573	5,993	5,993
	Annual - Annuel	6,399	5,776	5,796
	2001											
	Quarter 1 - Trimestre 1	6,482	5,717	5,821
	Quarter 2 - Trimestre 2	6,486	5,478	5,478
	Quarter 3 - Trimestre 3	6,421	5,491	5,491
	Quarter 4 - Trimestre 4	6,373	5,493	5,493
	Annual - Annuel	6,440	5,545	5,571
	2002											
	Quarter 1 - Trimestre 1	6,401	285	418	153	702	5,546
	Quarter 2 - Trimestre 2	6,219	172	492	206	664	5,349
	Quarter 3 - Trimestre 3	6,267	60	616	311	677	5,279
	Quarter 4 - Trimestre 4	6,229	138	475	287	612	5,329
	Annual - Annuel	6,279	164	500	239	664	5,376
	2003											
	Quarter 1 - Trimestre 1	6,620	190	5,624	304	568	5,747
	Quarter 2 - Trimestre 2	7,735	188	6,815	311	517	6,907

.. Figures unavailable - Nombres indisponibles

Table 10

Quarterly and Annual Estimates of Employment by Enterprise Size of Employment, for All Employees, for Selected Industries, Canada, Provinces and Territories.

(Continued - suite)

Tableau 10

Estimations trimestrielles et annuelles de l'emploi par taille d'entreprise selon l'emploi, pour l'ensemble des salariés pour une sélection d'industries, Canada, provinces et territoires.

NAICS	Industry	Size - Taille										
		All Sizes - Toutes les tailles	0-4	5-19	20-49	50-99	100-299	300-499	500 +	0-49	50-299	300 +
SCIAN	Industrie											
PRINCE EDWARD ISLAND - ÎLE-DU-PRINCE-ÉDOUARD												
91	Public administration - Administrations publiques											
	2003											
	Quarter 3 - Trimestre 3	8,554	144	7,327	275	771	7,508
11-91N Industrial aggregate (excluding unclassified) - Ensemble des industries sauf les entreprises non classifiées												
	2000											
	Quarter 1 - Trimestre 1	48,746	4,106	8,661	5,454	3,729	4,686	1,828	20,282	18,221	8,415	22,109
	Quarter 2 - Trimestre 2	53,145	4,504	9,739	6,078	4,226	5,517	1,989	21,091	20,322	9,743	23,080
	Quarter 3 - Trimestre 3	56,337	4,484	11,260	7,023	4,210	6,256	2,762	20,342	22,767	10,465	23,105
	Quarter 4 - Trimestre 4	53,705	4,498	9,490	6,480	4,106	5,269	2,017	21,845	20,468	9,375	23,862
	Annual - Annuel	52,983	4,398	9,788	6,259	4,068	5,432	2,149	20,890	20,444	9,500	23,039
	2001											
	Quarter 1 - Trimestre 1	52,566	3,953	8,793	5,709	4,879	4,474	2,376	22,381	18,455	9,353	24,757
	Quarter 2 - Trimestre 2	56,322	4,264	9,958	6,566	4,859	6,107	1,679	22,889	20,788	10,966	24,568
	Quarter 3 - Trimestre 3	59,901	4,683	11,090	7,658	4,832	6,363	1,784	23,491	23,431	11,194	25,275
	Quarter 4 - Trimestre 4	57,241	4,354	9,737	6,847	4,794	5,217	2,609	23,682	20,938	10,011	26,291
	Annual - Annuel	56,507	4,314	9,895	6,695	4,841	5,540	2,112	23,111	20,903	10,381	25,223
	2002											
	Quarter 1 - Trimestre 1	55,135	3,788	9,116	6,507	5,064	5,452	1,811	23,397	19,411	10,516	25,208
	Quarter 2 - Trimestre 2	57,888	4,217	10,396	6,750	5,265	6,293	2,168	22,798	21,364	11,558	24,966
	Quarter 3 - Trimestre 3	61,173	4,669	11,024	7,689	5,334	7,972	1,821	22,663	23,382	13,307	24,485
	Quarter 4 - Trimestre 4	59,447	4,151	9,630	6,912	4,747	7,288	2,833	23,887	20,692	12,035	26,720
	Annual - Annuel	58,411	4,206	10,041	6,964	5,103	6,751	2,158	23,186	21,212	11,854	25,345
	2003											
	Quarter 1 - Trimestre 1	56,784	3,731	8,909	6,304	4,713	6,603	3,008	23,515	18,945	11,316	26,523
	Quarter 2 - Trimestre 2	63,968	4,070	10,423	7,438	5,371	7,887	2,608	26,173	21,930	13,257	28,781
	Quarter 3 - Trimestre 3	68,081	4,509	11,509	8,348	6,112	8,489	3,677	25,436	24,367	14,601	29,113
NOVA SCOTIA - NOUVELLE-ÉCOSSE												
23	Construction - Construction											
	2000											
	Quarter 1 - Trimestre 1	11,915	3,090	4,578	2,027	9,695
	Quarter 2 - Trimestre 2	15,531	4,193	5,441	2,622	12,256
	Quarter 3 - Trimestre 3	18,497	3,679	6,667	2,920	13,266
	Quarter 4 - Trimestre 4	15,763	3,894	4,781	2,575	11,250
	Annual - Annuel	15,426	3,714	5,367	2,536	11,617
	2001											
	Quarter 1 - Trimestre 1	13,746	3,654	4,445	2,458	10,557
	Quarter 2 - Trimestre 2	16,760	3,503	6,250	3,113	12,866
	Quarter 3 - Trimestre 3	19,066	3,890	6,947	3,483	14,320
	Quarter 4 - Trimestre 4	18,224	4,208	5,947	3,484	13,640
	Annual - Annuel	16,949	3,814	5,898	3,135	12,846
	2002											
	Quarter 1 - Trimestre 1	14,410	3,684	4,946	2,678	1,034	496	11,307	1,530	1,573
	Quarter 2 - Trimestre 2	17,809	3,954	6,286	3,410	1,180	551	13,651	1,731	2,427
	Quarter 3 - Trimestre 3	20,011	4,404	6,950	3,878	1,497	915	15,232	2,412	2,367
	Quarter 4 - Trimestre 4	18,165	3,906	6,384	3,198	1,332	784	13,489	2,116	2,560
	Annual - Annuel	17,599	3,987	6,141	3,291	1,261	686	13,420	1,947	2,232
	2003											
	Quarter 1 - Trimestre 1	15,381	3,474	5,549	2,483	1,206	601	11,505	1,807	2,070
	Quarter 2 - Trimestre 2	18,841	3,936	6,473	3,389	1,532	1,335	13,798	2,867	2,176
	Quarter 3 - Trimestre 3	21,316	4,050	6,866	3,703	2,447	1,996	14,618	4,442	2,255
31-33 Manufacturing - Fabrication												
	2000											
	Quarter 1 - Trimestre 1	38,612	1,478	3,808	4,067	2,961	5,270	4,269	16,759	9,353	8,231	21,028
	Quarter 2 - Trimestre 2	41,355	1,633	3,840	4,260	3,068	6,323	3,805	18,426	9,734	9,391	22,230
	Quarter 3 - Trimestre 3	42,150	1,362	3,626	4,352	3,283	7,178	3,427	18,922	9,340	10,462	22,349
	Quarter 4 - Trimestre 4	41,457	1,332	3,959	4,190	3,218	5,990	4,233	18,535	9,481	9,208	22,767
	Annual - Annuel	40,893	1,451	3,808	4,217	3,133	6,190	3,933	18,160	9,477	9,323	22,094
	2001											
	Quarter 1 - Trimestre 1	39,824	1,428	3,500	3,673	2,893	6,016	2,705	19,610	8,600	8,909	22,315
	Quarter 2 - Trimestre 2	42,737	1,599	3,481	3,877	3,601	6,764	2,400	21,015	8,956	10,366	23,416
	Quarter 3 - Trimestre 3	44,652	1,333	3,693	3,992	4,284	7,114	2,875	21,360	9,018	11,398	24,235
	Quarter 4 - Trimestre 4	42,172	1,302	3,562	3,862	3,974	6,564	2,803	20,105	8,726	10,538	22,908
	Annual - Annuel	42,346	1,415	3,559	3,851	3,688	6,615	2,696	20,523	8,825	10,303	23,219
	2002											
	Quarter 1 - Trimestre 1	40,157	1,291	3,303	3,704	3,489	5,739	2,488	20,143	8,298	9,228	22,631
	Quarter 2 - Trimestre 2	43,587	1,411	3,505	3,973	4,444	6,802	2,675	20,777	8,889	11,246	23,452

.. Figures unavailable - Nombres indisponibles

Table 10

Quarterly and Annual Estimates of Employment by Enterprise Size of Employment, for All Employees, for Selected Industries, Canada, Provinces and Territories.

(Continued - suite)

Tableau 10

Estimations trimestrielles et annuelles de l'emploi par taille d'entreprise selon l'emploi, pour l'ensemble des salariés pour une sélection d'industries, Canada, provinces et territoires.

NAICS	Industry	Size - Taille										
		All Sizes - Toutes les tailles	0-4	5-19	20-49	50-99	100-299	300-499	500 +	0-49	50-299	300 +
SCIAN	Industrie											
NOVA SCOTIA - NOUVELLE-ÉCOSSE												
48-49 Transportation & warehousing - Transport et entreposage												
	2002											
	Quarter 3 - Trimestre 3	15,819	1,202	1,809	1,270	1,605	1,366	924	7,642	4,281	2,971	8,566
	Quarter 4 - Trimestre 4	15,903	1,212	1,688	1,416	1,545	1,262	783	7,998	4,317	2,806	8,780
	Annual - Annuel	15,262	1,175	1,725	1,301	1,427	1,447	801	7,385	4,201	2,875	8,187
	2003											
	Quarter 1 - Trimestre 1	15,484	1,120	1,745	1,488	1,310	1,314	902	7,605	4,353	2,624	8,507
	Quarter 2 - Trimestre 2	16,005	1,154	1,865	1,449	1,457	1,134	1,178	7,768	4,468	2,591	8,946
	Quarter 3 - Trimestre 3	16,408	1,245	1,920	1,471	1,616	1,174	1,307	7,675	4,636	2,791	8,982
51	Information & cultural industries - Industrie de l'information et industrie culturelle											
	2000											
	Quarter 1 - Trimestre 1	10,634	160	479	425	1,064	935	8,634
	Quarter 2 - Trimestre 2	10,668	149	589	291	1,029	1,001	8,638
	Quarter 3 - Trimestre 3	10,623	198	681	417	1,296	1,164	8,163
	Quarter 4 - Trimestre 4	10,779	168	558	470	1,196	1,299	8,284
	Annual - Annuel	10,676	169	577	401	1,146	1,100	8,430
	2001											
	Quarter 1 - Trimestre 1	11,600	162	632	571	1,366	1,752	8,483
	Quarter 2 - Trimestre 2	11,772	160	651	723	1,534	1,847	8,391
	Quarter 3 - Trimestre 3	11,827	181	778	552	1,511	1,564	8,752
	Quarter 4 - Trimestre 4	11,798	179	696	516	1,390	1,313	9,095
	Annual - Annuel	11,749	171	689	590	1,450	1,619	8,680
	2002											
	Quarter 1 - Trimestre 1	11,806	181	588	513	844	445	1,281	1,288	9,236
	Quarter 2 - Trimestre 2	11,851	177	618	509	776	750	1,304	1,526	9,021
	Quarter 3 - Trimestre 3	12,022	189	589	661	758	688	1,439	1,446	9,137
	Quarter 4 - Trimestre 4	11,797	172	531	577	670	976	1,281	1,646	8,870
	Annual - Annuel	11,869	180	582	565	762	715	1,326	1,477	9,066
	2003											
	Quarter 1 - Trimestre 1	11,693	173	493	620	641	717	1,286	1,357	9,050
	Quarter 2 - Trimestre 2	11,499	173	538	508	718	932	1,219	1,650	8,630
	Quarter 3 - Trimestre 3	10,391	181	559	605	648	736	1,346	1,383	7,662
52	Finance & insurance - Finance et assurances											
	2000											
	Quarter 1 - Trimestre 1	14,012	640	1,146	602	2,388	1,021	10,603
	Quarter 2 - Trimestre 2	14,549	655	1,163	706	2,524	1,123	10,902
	Quarter 3 - Trimestre 3	14,886	616	1,216	719	2,551	1,182	11,153
	Quarter 4 - Trimestre 4	14,403	554	1,100	644	2,298	1,139	10,966
	Annual - Annuel	14,463	616	1,156	668	2,440	1,116	10,906
	2001											
	Quarter 1 - Trimestre 1	15,289	641	1,010	628	2,279	1,203	11,808
	Quarter 2 - Trimestre 2	15,378	551	1,125	621	2,297	1,216	11,865
	Quarter 3 - Trimestre 3	15,438	609	1,032	655	2,296	1,077	12,065
	Quarter 4 - Trimestre 4	15,484	567	1,095	653	2,316	1,082	12,087
	Annual - Annuel	15,397	592	1,066	639	2,297	1,144	11,956
	2002											
	Quarter 1 - Trimestre 1	15,626	577	1,047	735	678	334	2,359	1,012	12,255
	Quarter 2 - Trimestre 2	15,519	554	1,135	775	771	336	2,464	1,107	11,949
	Quarter 3 - Trimestre 3	15,809	548	1,098	834	780	495	2,480	1,275	12,054
	Quarter 4 - Trimestre 4	15,577	579	1,083	621	863	498	2,282	1,361	11,934
	Annual - Annuel	15,633	564	1,091	741	773	416	2,396	1,189	12,048
	2003											
	Quarter 1 - Trimestre 1	15,720	584	993	639	98	11,943	2,216	1,463	12,041
	Quarter 2 - Trimestre 2	15,937	531	1,091	654	118	12,096	2,277	1,446	12,215
	Quarter 3 - Trimestre 3	15,891	511	1,104	743	94	12,128	2,358	1,311	12,222
53	Real estate & rental & leasing - Services immobiliers et services de location et de location à bail											
	2000											
	Quarter 1 - Trimestre 1	4,839	963	1,337
	Quarter 2 - Trimestre 2	4,628	1,006	1,361
	Quarter 3 - Trimestre 3	4,456	810	1,463
	Quarter 4 - Trimestre 4	4,271	975	1,219
	Annual - Annuel	4,549	938	1,345
	2001											
	Quarter 1 - Trimestre 1	4,543	943	1,222
	Quarter 2 - Trimestre 2	4,637	956	1,308
	Quarter 3 - Trimestre 3	4,961	940	1,458

.. Figures unavailable - Nombres indisponibles

Table 10

Quarterly and Annual Estimates of Employment by Enterprise Size of Employment, for All Employees, for Selected Industries, Canada, Provinces and Territories.

(Continued - suite)

Tableau 10

Estimations trimestrielles et annuelles de l'emploi par taille d'entreprise selon l'emploi, pour l'ensemble des salariés pour une sélection d'industries, Canada, provinces et territoires.

NAICS	Industry	Size - Taille										
		All Sizes - Toutes les tailles	0-4	5-19	20-49	50-99	100-299	300-499	500 +	0-49	50-299	300 +
SCIAN	Industrie											
NOVA SCOTIA - NOUVELLE-ÉCOSSE												
53	Real estate & rental & leasing - Services immobiliers et services de location et de location à bail											
	2001											
	Quarter 4 - Trimestre 4	4,832	978	1,300
	Annual - Annuel	4,743	954	1,322
	2002											
	Quarter 1 - Trimestre 1	4,558	892	1,149	576	2,618
	Quarter 2 - Trimestre 2	5,092	911	1,260	798	2,969
	Quarter 3 - Trimestre 3	5,619	886	1,326	767	2,979
	Quarter 4 - Trimestre 4	5,274	852	1,353	717	2,922
	Annual - Annuel	5,136	885	1,272	714	2,872
	2003											
	Quarter 1 - Trimestre 1	5,002	884	1,184	793	2,861
	Quarter 2 - Trimestre 2	5,222	906	1,263	840	3,009
	Quarter 3 - Trimestre 3	5,552	985	1,316	768	3,069
54	Professional, scientific & technical services - Services professionnels, scientifiques et techniques											
	2000											
	Quarter 1 - Trimestre 1	10,833	2,152	3,110	1,447	742	1,568	6,710	2,310	1,813
	Quarter 2 - Trimestre 2	11,290	2,146	3,045	1,525	715	1,615	6,716	2,330	2,244
	Quarter 3 - Trimestre 3	12,116	2,094	3,101	1,536	841	2,057	6,731	2,898	2,486
	Quarter 4 - Trimestre 4	12,008	1,907	2,957	1,505	831	2,131	6,369	2,962	2,677
	Annual - Annuel	11,562	2,075	3,053	1,503	782	1,843	6,632	2,625	2,305
	2001											
	Quarter 1 - Trimestre 1	11,438	2,173	2,870	1,566	797	1,450	6,608	2,246	2,583
	Quarter 2 - Trimestre 2	11,489	2,281	2,864	1,739	781	1,533	6,884	2,315	2,290
	Quarter 3 - Trimestre 3	11,408	2,291	2,851	1,670	868	1,288	6,811	2,156	2,441
	Quarter 4 - Trimestre 4	10,986	2,273	2,784	1,475	786	1,271	6,532	2,057	2,397
	Annual - Annuel	11,330	2,254	2,842	1,612	808	1,386	6,709	2,193	2,428
	2002											
	Quarter 1 - Trimestre 1	11,491	2,234	2,780	1,598	841	1,565	454	2,019	6,612	2,406	2,473
	Quarter 2 - Trimestre 2	12,615	2,209	2,999	1,859	920	1,503	668	2,457	7,067	2,423	3,125
	Quarter 3 - Trimestre 3	13,419	2,163	3,010	1,975	1,097	1,604	624	2,946	7,148	2,701	3,570
	Quarter 4 - Trimestre 4	13,253	2,156	2,932	1,909	722	2,033	149	3,352	6,997	2,755	3,501
	Annual - Annuel	12,694	2,190	2,930	1,835	895	1,676	474	2,694	6,956	2,571	3,167
	2003											
	Quarter 1 - Trimestre 1	11,804	2,194	2,929	1,711	671	1,793	181	2,326	6,834	2,464	2,507
	Quarter 2 - Trimestre 2	12,868	2,230	2,908	1,642	731	1,660	921	2,776	6,781	2,390	3,697
	Quarter 3 - Trimestre 3	13,209	2,175	2,933	1,724	946	1,766	1,026	2,640	6,832	2,712	3,665
56	Admin. & support, waste managem. & remediation services - Services admin., soutien, gestion des déchets, assainissem.											
	2000											
	Quarter 1 - Trimestre 1	9,890	993	1,845	1,384	975	1,167	4,222	2,142	3,526
	Quarter 2 - Trimestre 2	10,456	1,059	2,134	1,353	952	1,487	4,547	2,439	3,470
	Quarter 3 - Trimestre 3	11,638	1,030	2,359	1,432	1,191	1,658	4,821	2,849	3,968
	Quarter 4 - Trimestre 4	12,374	1,017	1,974	1,464	1,054	2,130	4,454	3,184	4,735
	Annual - Annuel	11,089	1,025	2,078	1,408	1,043	1,610	4,511	2,654	3,925
	2001											
	Quarter 1 - Trimestre 1	12,142	916	1,623	1,583	853	1,384	4,122	2,237	5,783
	Quarter 2 - Trimestre 2	12,444	1,100	1,679	1,508	1,363	1,047	4,287	2,410	5,747
	Quarter 3 - Trimestre 3	12,953	1,200	1,775	1,549	1,294	1,206	4,524	2,500	5,929
	Quarter 4 - Trimestre 4	13,073	1,095	1,597	1,573	979	1,095	4,264	2,073	6,736
	Annual - Annuel	12,653	1,078	1,669	1,553	1,122	1,183	4,299	2,305	6,049
	2002											
	Quarter 1 - Trimestre 1	13,057	911	1,592	1,748	999	1,205	503	6,099	4,251	2,204	6,602
	Quarter 2 - Trimestre 2	13,508	1,067	1,800	1,474	1,373	1,441	1,124	5,230	4,341	2,814	6,354
	Quarter 3 - Trimestre 3	13,964	1,143	1,867	1,637	1,508	1,369	973	5,468	4,647	2,877	6,441
	Quarter 4 - Trimestre 4	14,385	1,071	1,797	1,712	1,186	2,023	1,054	5,542	4,581	3,209	6,596
	Annual - Annuel	13,729	1,048	1,764	1,643	1,266	1,509	913	5,585	4,455	2,776	6,498
	2003											
	Quarter 1 - Trimestre 1	13,833	934	1,682	1,699	1,221	1,656	1,397	5,245	4,314	2,877	6,642
	Quarter 2 - Trimestre 2	14,454	1,040	2,052	1,952	1,277	2,169	736	5,228	5,044	3,446	5,964
	Quarter 3 - Trimestre 3	15,338	1,122	2,142	1,960	1,087	2,552	878	5,597	5,224	3,639	6,474
61	Educational services - Services d'enseignement											
	2000											
	Quarter 1 - Trimestre 1	34,217	190	524	451	1,164
	Quarter 2 - Trimestre 2	32,797	191	483	489	1,163
	Quarter 3 - Trimestre 3	25,399	183	432	436	1,051

.. Figures unavailable - Nombres indisponibles

Table 10

Quarterly and Annual Estimates of Employment by Enterprise Size of Employment, for All Employees, for Selected Industries, Canada, Provinces and Territories.

(Continued - suite)

Tableau 10

Estimations trimestrielles et annuelles de l'emploi par taille d'entreprise selon l'emploi, pour l'ensemble des salariés pour une sélection d'industries, Canada, provinces et territoires.

NAICS	Industry	Size - Taille										
		All Sizes - Toutes les tailles	0-4	5-19	20-49	50-99	100-299	300-499	500 +	0-49	50-299	300 +
SCIAN	Industrie											
NOVA SCOTIA - NOUVELLE-ÉCOSSE												
61	Educational services - Services d'enseignement											
	2000											
	Quarter 4 - Trimestre 4	31,329	257	537	620	1,413
	Annual - Annuel	30,935	205	494	499	1,198
	2001											
	Quarter 1 - Trimestre 1	32,315	214	474	477	1,165
	Quarter 2 - Trimestre 2	30,798	236	458	484	1,178
	Quarter 3 - Trimestre 3	24,387	261	444	480	1,185
	Quarter 4 - Trimestre 4	30,561	239	501	500	1,239
	Annual - Annuel	29,515	237	469	485	1,192
	2002											
	Quarter 1 - Trimestre 1	31,257	217	555	460	1,232	1,415	28,609
	Quarter 2 - Trimestre 2	30,189	223	523	569	1,315	1,404	27,470
	Quarter 3 - Trimestre 3	23,499	220	505	561	1,287	1,211	21,001
	Quarter 4 - Trimestre 4	28,973	198	579	535	1,311	1,425	26,237
	Annual - Annuel	28,480	214	541	531	1,286	1,364	25,829
	2003											
	Quarter 1 - Trimestre 1	30,895	179	660	608	360	894	1,448	1,254	28,193
	Quarter 2 - Trimestre 2	30,298	205	637	751	388	833	1,593	1,221	27,484
	Quarter 3 - Trimestre 3	23,773	224	530	655	380	619	1,410	999	21,364
62	Health care & social assistance - Soins de santé et assistance sociale											
	2000											
	Quarter 1 - Trimestre 1	43,284	3,006	4,133	2,278	3,798	7,661	1,716	20,692	9,418	11,459	22,407
	Quarter 2 - Trimestre 2	44,124	2,951	3,964	2,318	3,551	7,550	1,492	22,299	9,233	11,101	23,791
	Quarter 3 - Trimestre 3	44,270	2,828	4,494	2,407	3,669	8,454	1,731	20,688	9,728	12,123	22,419
	Quarter 4 - Trimestre 4	43,646	2,970	3,837	2,081	3,444	7,124	1,792	22,399	8,888	10,568	24,190
	Annual - Annuel	43,831	2,939	4,107	2,271	3,616	7,697	1,683	21,519	9,317	11,313	23,202
	2001											
	Quarter 1 - Trimestre 1	44,152	2,942	3,767	2,026	3,157	7,469	2,004	22,787	8,735	10,626	24,791
	Quarter 2 - Trimestre 2	45,396	3,035	3,810	2,095	3,295	8,365	1,973	22,821	8,941	11,661	24,794
	Quarter 3 - Trimestre 3	45,390	3,024	3,880	2,184	3,113	8,339	2,616	22,234	9,088	11,452	24,850
	Quarter 4 - Trimestre 4	44,741	3,056	3,759	1,972	3,030	8,523	1,579	22,822	8,787	11,552	24,401
	Annual - Annuel	44,920	3,014	3,804	2,069	3,149	8,174	2,043	22,666	8,888	11,323	24,709
	2002											
	Quarter 1 - Trimestre 1	44,699	2,963	3,834	2,020	2,875	8,519	2,007	22,482	8,816	11,394	24,489
	Quarter 2 - Trimestre 2	45,544	2,997	3,947	2,433	3,392	7,790	1,569	23,417	9,376	11,181	24,986
	Quarter 3 - Trimestre 3	47,400	2,935	4,220	2,687	3,318	7,898	1,694	24,648	9,841	11,216	26,342
	Quarter 4 - Trimestre 4	47,880	3,119	4,193	2,620	3,177	7,592	1,737	25,442	9,932	10,769	27,180
	Annual - Annuel	46,381	3,003	4,048	2,440	3,191	7,950	1,752	23,997	9,491	11,140	25,749
	2003											
	Quarter 1 - Trimestre 1	47,841	3,023	4,518	2,628	2,758	7,286	2,162	25,467	10,170	10,044	27,628
	Quarter 2 - Trimestre 2	49,477	2,979	4,752	2,529	3,246	7,045	1,960	26,967	10,259	10,290	28,928
	Quarter 3 - Trimestre 3	50,251	2,851	4,606	2,541	3,132	7,705	1,534	27,882	9,998	10,837	29,416
71	Arts, entertainment & recreation - Arts, spectacles et loisirs											
	2000											
	Quarter 1 - Trimestre 1	4,286	..	832	450
	Quarter 2 - Trimestre 2	4,604	..	1,004	819
	Quarter 3 - Trimestre 3	5,083	..	1,083	888
	Quarter 4 - Trimestre 4	4,916	..	922	707
	Annual - Annuel	4,722	..	960	716
	2001											
	Quarter 1 - Trimestre 1	4,839	..	992	798
	Quarter 2 - Trimestre 2	5,226	..	1,235	1,114
	Quarter 3 - Trimestre 3	5,533	..	1,327	1,173
	Quarter 4 - Trimestre 4	5,333	..	1,249	1,047
	Annual - Annuel	5,233	..	1,201	1,033
	2002											
	Quarter 1 - Trimestre 1	5,329	403	951	817	2,172
	Quarter 2 - Trimestre 2	5,662	489	1,202	1,097	2,788
	Quarter 3 - Trimestre 3	6,181	610	1,299	1,299	3,209
	Quarter 4 - Trimestre 4	5,790	526	1,129	1,039	2,693
	Annual - Annuel	5,741	507	1,146	1,063	2,716
	2003											
	Quarter 1 - Trimestre 1	5,849	412	961	927	..	1,373	2,301
	Quarter 2 - Trimestre 2	6,686	475	1,324	1,414	..	1,132	3,213
	Quarter 3 - Trimestre 3	7,551	617	1,559	1,559	..	1,408	3,736

.. Figures unavailable - Nombres indisponibles

Table 10

Quarterly and Annual Estimates of Employment by Enterprise Size of Employment, for All Employees, for Selected Industries, Canada, Provinces and Territories.

(Continued - suite)

Tableau 10

Estimations trimestrielles et annuelles de l'emploi par taille d'entreprise selon l'emploi, pour l'ensemble des salariés pour une sélection d'industries, Canada, provinces et territoires.

NAICS	Industry	Size - Taille										
		All Sizes - Toutes les tailles	0-4	5-19	20-49	50-99	100-299	300-499	500 +	0-49	50-299	300 +
SCIAN	Industrie											
NOVA SCOTIA - NOUVELLE-ÉCOSSE												
72	Accommodation & food services - Hébergement et services de restauration											
	2000											
	Quarter 1 - Trimestre 1	25,486	1,107	5,573	4,875	3,401	5,576	11,555	8,978	4,953
	Quarter 2 - Trimestre 2	28,059	1,321	6,566	5,676	3,766	6,198	13,563	9,964	4,532
	Quarter 3 - Trimestre 3	30,428	1,564	7,426	6,364	3,870	6,344	15,354	10,214	4,860
	Quarter 4 - Trimestre 4	29,015	1,535	6,432	5,635	4,155	6,493	13,602	10,648	4,766
	Annual - Annuel	28,247	1,382	6,499	5,637	3,798	6,153	13,518	9,951	4,778
	2001											
	Quarter 1 - Trimestre 1	28,152	1,082	5,612	5,335	3,778	5,841	12,029	9,619	6,504
	Quarter 2 - Trimestre 2	30,936	1,296	6,464	6,222	3,901	6,345	13,982	10,246	6,709
	Quarter 3 - Trimestre 3	33,053	1,625	7,252	6,629	4,383	6,653	15,506	11,036	6,511
	Quarter 4 - Trimestre 4	31,937	1,210	6,299	6,234	4,485	6,615	13,743	11,100	7,094
	Annual - Annuel	31,020	1,303	6,407	6,105	4,137	6,363	13,815	10,500	6,704
	2002											
	Quarter 1 - Trimestre 1	31,281	995	5,631	6,021	5,462	6,166	12,647	11,628	7,005
	Quarter 2 - Trimestre 2	33,580	1,270	6,242	6,650	6,332	6,706	14,162	13,038	6,379
	Quarter 3 - Trimestre 3	35,293	1,518	6,887	7,193	6,239	7,346	15,599	13,585	6,109
	Quarter 4 - Trimestre 4	33,562	1,291	5,850	6,518	5,929	7,326	13,659	13,255	6,648
	Annual - Annuel	33,429	1,269	6,153	6,595	5,991	6,886	14,017	12,876	6,536
	2003											
	Quarter 1 - Trimestre 1	31,461	1,026	5,051	6,020	5,525	7,026	1,489	5,324	12,097	12,551	6,813
	Quarter 2 - Trimestre 2	34,896	1,216	5,919	6,783	5,626	7,655	1,581	6,116	13,918	13,281	7,697
	Quarter 3 - Trimestre 3	38,498	1,451	6,489	7,631	6,149	8,480	2,238	6,058	15,572	14,630	8,296
81	Other services (except public administration) - Autres services, sauf les administrations publiques											
	2000											
	Quarter 1 - Trimestre 1	11,536	2,779	3,892	1,515	8,186
	Quarter 2 - Trimestre 2	11,935	2,934	3,994	1,583	8,511
	Quarter 3 - Trimestre 3	12,619	3,039	4,486	1,930	9,455
	Quarter 4 - Trimestre 4	12,274	2,789	4,279	1,697	8,766
	Annual - Annuel	12,091	2,885	4,163	1,681	8,729
	2001											
	Quarter 1 - Trimestre 1	12,327	2,819	3,820	1,693	8,333
	Quarter 2 - Trimestre 2	12,823	2,973	4,005	1,917	8,895
	Quarter 3 - Trimestre 3	13,395	3,013	4,233	2,115	9,361
	Quarter 4 - Trimestre 4	13,349	2,775	4,270	2,014	9,059
	Annual - Annuel	12,974	2,895	4,082	1,935	8,912
	2002											
	Quarter 1 - Trimestre 1	13,419	2,667	4,206	2,189	1,144	1,242	9,062	2,385	1,972
	Quarter 2 - Trimestre 2	13,412	2,753	4,181	2,380	1,167	948	9,313	2,115	1,984
	Quarter 3 - Trimestre 3	13,767	3,028	4,397	1,985	1,453	1,242	9,410	2,694	1,663
	Quarter 4 - Trimestre 4	13,924	2,930	4,088	2,187	1,594	1,429	9,205	3,024	1,695
	Annual - Annuel	13,631	2,845	4,218	2,185	1,339	1,215	9,248	2,555	1,828
	2003											
	Quarter 1 - Trimestre 1	13,644	2,593	4,205	2,353	1,323	1,499	9,150	2,822	1,672
	Quarter 2 - Trimestre 2	14,272	2,705	4,301	2,425	1,597	1,653	9,431	3,250	1,592
	Quarter 3 - Trimestre 3	14,790	2,903	4,381	2,355	1,747	1,780	9,640	3,527	1,624
91	Public administration - Administrations publiques											
	2000											
	Quarter 1 - Trimestre 1	24,970	802	1,421	972	..	21,463	..	2,394	..
	Quarter 2 - Trimestre 2	25,553	693	1,546	976	..	21,883	..	2,522	..
	Quarter 3 - Trimestre 3	26,364	843	1,389	1,520	..	22,306	..	2,909	..
	Quarter 4 - Trimestre 4	25,329	853	1,200	986	..	21,933	..	2,186	..
	Annual - Annuel	25,554	798	1,389	1,114	..	21,896	..	2,503	..
	2001											
	Quarter 1 - Trimestre 1	25,286	806	853	542	..	22,718	..	1,396	..
	Quarter 2 - Trimestre 2	26,446	735	789	762	..	23,734	..	1,552	..
	Quarter 3 - Trimestre 3	25,802	773	1,094	529	..	22,931	..	1,623	..
	Quarter 4 - Trimestre 4	25,302	646	958	699	..	22,563	..	1,657	..
	Annual - Annuel	25,709	740	924	633	..	22,987	..	1,557	..
	2002											
	Quarter 1 - Trimestre 1	25,288	..	383	751	1,069	688	..	22,358	1,173	1,757	22,358
	Quarter 2 - Trimestre 2	25,843	..	366	838	1,346	510	..	22,757	1,230	1,855	22,757
	Quarter 3 - Trimestre 3	26,269	..	377	891	1,190	635	..	23,146	1,298	1,825	23,146
	Quarter 4 - Trimestre 4	26,077	..	430	826	1,049	499	..	23,246	1,283	1,548	23,246
	Annual - Annuel	25,869	..	389	827	1,163	583	..	22,877	1,246	1,746	22,877
	2003											
	Quarter 1 - Trimestre 1	26,251	..	389	800	995	866	..	23,180	1,210	1,860	23,180
	Quarter 2 - Trimestre 2	27,090	..	396	889	951	876	..	23,960	1,304	1,827	23,960

.. Figures unavailable - Nombres indisponibles

Table 10**Quarterly and Annual Estimates of Employment by Enterprise Size of Employment, for All Employees, for Selected Industries, Canada, Provinces and Territories.**

(Continued - suite)

Tableau 10**Estimations trimestrielles et annuelles de l'emploi par taille d'entreprise selon l'emploi, pour l'ensemble des salariés pour une sélection d'industries, Canada, provinces et territoires.**

NAICS	Industry	Size - Taille									
		All Sizes - Toutes les tailles	0-4	5-19	20-49	50-99	100-299	300-499	500 +	0-49	50-299
NEW BRUNSWICK - NOUVEAU-BRUNSWICK											
31-33 Manufacturing - Fabrication											
2002											
Quarter 3 - Trimestre 3											
Quarter 4 - Trimestre 4											
Annual - Annuel											
2003											
Quarter 1 - Trimestre 1											
Quarter 2 - Trimestre 2											
Quarter 3 - Trimestre 3											
41 Wholesale Trade - Commerce de gros											
2000											
Quarter 1 - Trimestre 1											
Quarter 2 - Trimestre 2											
Quarter 3 - Trimestre 3											
Quarter 4 - Trimestre 4											
Annual - Annuel											
2001											
Quarter 1 - Trimestre 1											
Quarter 2 - Trimestre 2											
Quarter 3 - Trimestre 3											
Quarter 4 - Trimestre 4											
Annual - Annuel											
2002											
Quarter 1 - Trimestre 1											
Quarter 2 - Trimestre 2											
Quarter 3 - Trimestre 3											
Quarter 4 - Trimestre 4											
Annual - Annuel											
2003											
Quarter 1 - Trimestre 1											
Quarter 2 - Trimestre 2											
Quarter 3 - Trimestre 3											
44-45 Retail trade - Commerce de détail											
2000											
Quarter 1 - Trimestre 1											
Quarter 2 - Trimestre 2											
Quarter 3 - Trimestre 3											
Quarter 4 - Trimestre 4											
Annual - Annuel											
2001											
Quarter 1 - Trimestre 1											
Quarter 2 - Trimestre 2											
Quarter 3 - Trimestre 3											
Quarter 4 - Trimestre 4											
Annual - Annuel											
2002											
Quarter 1 - Trimestre 1											
Quarter 2 - Trimestre 2											
Quarter 3 - Trimestre 3											
Quarter 4 - Trimestre 4											
Annual - Annuel											
2003											
Quarter 1 - Trimestre 1											
Quarter 2 - Trimestre 2											
Quarter 3 - Trimestre 3											
48-49 Transportation & warehousing - Transport et entreposage											
2000											
Quarter 1 - Trimestre 1											
Quarter 2 - Trimestre 2											
Quarter 3 - Trimestre 3											
Quarter 4 - Trimestre 4											
Annual - Annuel											
2001											
Quarter 1 - Trimestre 1											
Quarter 2 - Trimestre 2											
Quarter 3 - Trimestre 3											
Quarter 4 - Trimestre 4											
Annual - Annuel											

.. Figures unavailable - Nombres indisponibles

Table 10

Quarterly and Annual Estimates of Employment by Enterprise Size of Employment, for All Employees, for Selected Industries, Canada, Provinces and Territories.

(Continued - suite)

Tableau 10

Estimations trimestrielles et annuelles de l'emploi par taille d'entreprise selon l'emploi, pour l'ensemble des salariés pour une sélection d'industries, Canada, provinces et territoires.

NAICS	Industry	Size - Taille										
		All Sizes - Toutes les tailles	0-4	5-19	20-49	50-99	100-299	300-499	500 +	0-49	50-299	300 +
SCIAN	Industrie											
NEW BRUNSWICK - NOUVEAU-BRUNSWICK												
48-49 Transportation & warehousing - Transport et entreposage												
	2002											
	Quarter 1 - Trimestre 1	16,084	1,401	1,755	1,047	1,119	1,879	313	8,570	4,202	2,998	8,883
	Quarter 2 - Trimestre 2	16,290	1,396	1,712	1,338	1,199	1,898	667	8,080	4,446	3,097	8,748
	Quarter 3 - Trimestre 3	16,626	1,530	1,778	1,328	984	1,393	1,060	8,553	4,636	2,377	9,613
	Quarter 4 - Trimestre 4	16,451	1,452	1,763	1,304	939	1,324	1,247	8,421	4,520	2,263	9,668
	Annual - Annuel	16,363	1,445	1,752	1,254	1,060	1,624	822	8,406	4,451	2,684	9,228
	2003											
	Quarter 1 - Trimestre 1	16,096	1,379	1,603	1,245	889	1,400	973	8,607	4,227	2,289	9,580
	Quarter 2 - Trimestre 2	16,827	1,383	1,814	1,253	818	1,276	1,534	8,748	4,450	2,095	10,282
	Quarter 3 - Trimestre 3	17,558	1,463	1,956	1,329	1,097	1,005	1,776	8,934	4,747	2,102	10,709
51 Information & cultural industries - Industrie de l'information et industrie culturelle												
	2000											
	Quarter 1 - Trimestre 1	5,697	132	347	3,964
	Quarter 2 - Trimestre 2	5,805	123	347	4,245
	Quarter 3 - Trimestre 3	6,240	135	294	4,952
	Quarter 4 - Trimestre 4	6,013	135	277	4,881
	Annual - Annuel	5,939	131	316	4,511
	2001											
	Quarter 1 - Trimestre 1	6,347	164	344	4,995
	Quarter 2 - Trimestre 2	6,385	153	305	5,168
	Quarter 3 - Trimestre 3	6,528	172	321	5,307
	Quarter 4 - Trimestre 4	6,559	174	313	5,248
	Annual - Annuel	6,455	166	321	5,179
	2002											
	Quarter 1 - Trimestre 1	6,577	..	352	5,230
	Quarter 2 - Trimestre 2	6,778	..	300	5,348
	Quarter 3 - Trimestre 3	7,091	..	322	5,738
	Quarter 4 - Trimestre 4	7,110	..	310	5,776
	Annual - Annuel	6,889	..	321	5,523
	2003											
	Quarter 1 - Trimestre 1	7,370	..	276	302	6,038
	Quarter 2 - Trimestre 2	7,190	..	265	308	5,761
	Quarter 3 - Trimestre 3	6,574	..	361	248	5,030
52 Finance & insurance - Finance et assurances												
	2000											
	Quarter 1 - Trimestre 1	9,994	710	1,163	365	2,238	435	7,321
	Quarter 2 - Trimestre 2	10,818	675	1,438	455	2,567	435	7,816
	Quarter 3 - Trimestre 3	11,523	756	1,472	501	2,729	564	8,229
	Quarter 4 - Trimestre 4	11,164	690	1,426	539	2,655	507	8,002
	Annual - Annuel	10,875	708	1,375	465	2,547	485	7,842
	2001											
	Quarter 1 - Trimestre 1	10,083	687	1,373	493	2,553	452	7,077
	Quarter 2 - Trimestre 2	10,065	602	1,433	546	2,581	559	6,925
	Quarter 3 - Trimestre 3	10,153	634	1,354	622	2,610	546	6,997
	Quarter 4 - Trimestre 4	10,456	554	1,371	757	2,682	574	7,201
	Annual - Annuel	10,189	619	1,383	604	2,607	533	7,050
	2002											
	Quarter 1 - Trimestre 1	10,411	574	1,286	840	2,700	638	7,073
	Quarter 2 - Trimestre 2	11,009	615	1,284	808	2,707	1,031	7,271
	Quarter 3 - Trimestre 3	11,072	592	1,318	847	2,756	1,017	7,299
	Quarter 4 - Trimestre 4	10,800	654	1,284	768	2,706	885	7,209
	Annual - Annuel	10,823	609	1,293	816	2,717	893	7,213
	2003											
	Quarter 1 - Trimestre 1	10,354	679	1,198	766	2,643	783	6,928
	Quarter 2 - Trimestre 2	10,437	548	1,301	922	2,771	708	6,958
	Quarter 3 - Trimestre 3	10,585	572	1,317	913	2,802	759	7,024
53 Real estate & rental & leasing - Services immobiliers et services de location et de location à bail												
	2000											
	Quarter 1 - Trimestre 1	3,033	666	815
	Quarter 2 - Trimestre 2	3,079	705	847
	Quarter 3 - Trimestre 3	3,195	638	968
	Quarter 4 - Trimestre 4	3,238	755	956
	Annual - Annuel	3,136	691	896
	2001											
	Quarter 1 - Trimestre 1	2,941	662	887

.. Figures unavailable - Nombres indisponibles

Table 10

Quarterly and Annual Estimates of Employment by Enterprise Size of Employment, for All Employees, for Selected Industries, Canada, Provinces and Territories.

(Continued - suite)

Tableau 10

Estimations trimestrielles et annuelles de l'emploi par taille d'entreprise selon l'emploi, pour l'ensemble des salariés pour une sélection d'industries, Canada, provinces et territoires.

NAICS	Industry	Size - Taille										
		All Sizes - Toutes les tailles	0-4	5-19	20-49	50-99	100-299	300-499	500 +	0-49	50-299	300 +
SCIAN	Industrie											
NEW BRUNSWICK - NOUVEAU-BRUNSWICK												
53	Real estate & rental & leasing - Services immobiliers et services de location et de location à bail											
	2001											
	Quarter 2 - Trimestre 2	3,041	660	939
	Quarter 3 - Trimestre 3	3,138	707	989
	Quarter 4 - Trimestre 4	2,992	700	959
	Annual - Annuel	3,028	683	943
	2002											
	Quarter 1 - Trimestre 1	2,887	673	837	153	1,663
	Quarter 2 - Trimestre 2	3,192	672	991	287	1,950
	Quarter 3 - Trimestre 3	3,446	677	1,059	298	2,034
	Quarter 4 - Trimestre 4	3,095	646	994	168	1,808
	Annual - Annuel	3,155	667	970	226	1,864
	2003											
	Quarter 1 - Trimestre 1	3,274	715	889	167	1,770
	Quarter 2 - Trimestre 2	3,474	663	974	252	1,889
	Quarter 3 - Trimestre 3	3,762	687	980	264	1,931
54	Professional, scientific & technical services - Services professionnels, scientifiques et techniques											
	2000											
	Quarter 1 - Trimestre 1	7,726	1,608	1,880	1,014	444	759	..	4,502	1,203	2,021	..
	Quarter 2 - Trimestre 2	8,252	1,719	1,886	995	368	935	..	4,600	1,303	2,348	..
	Quarter 3 - Trimestre 3	8,710	1,750	1,903	1,030	439	825	..	4,683	1,265	2,762	..
	Quarter 4 - Trimestre 4	8,133	1,667	1,791	944	367	564	..	4,402	931	2,800	..
	Annual - Annuel	8,205	1,686	1,865	996	405	771	..	4,547	1,175	2,483	..
	2001											
	Quarter 1 - Trimestre 1	8,646	1,927	1,831	1,159	286	704	..	4,918	990	2,738	..
	Quarter 2 - Trimestre 2	9,151	2,000	1,929	1,163	364	723	..	5,092	1,087	2,972	..
	Quarter 3 - Trimestre 3	9,205	1,960	2,041	1,178	346	767	..	5,180	1,113	2,913	..
	Quarter 4 - Trimestre 4	8,525	1,850	2,062	1,244	385	941	..	5,156	1,326	2,042	..
	Annual - Annuel	8,882	1,934	1,966	1,186	345	784	..	5,087	1,129	2,666	..
	2002											
	Quarter 1 - Trimestre 1	8,301	1,902	1,903	1,253	395	781	..	5,058	1,175	2,068	..
	Quarter 2 - Trimestre 2	9,068	1,875	2,061	1,326	687	1,130	..	5,262	1,818	1,989	..
	Quarter 3 - Trimestre 3	9,335	1,802	2,088	1,211	755	818	..	5,102	1,573	2,661	..
	Quarter 4 - Trimestre 4	9,133	1,778	2,017	1,214	592	1,266	..	5,008	1,858	2,267	..
	Annual - Annuel	8,960	1,839	2,017	1,251	607	999	..	5,107	1,606	2,246	..
	2003											
	Quarter 1 - Trimestre 1	8,623	1,778	1,987	1,012	480	1,167	..	4,777	1,646	2,200	..
	Quarter 2 - Trimestre 2	9,009	1,813	2,042	1,292	467	1,118	..	5,147	1,585	2,277	..
	Quarter 3 - Trimestre 3	8,929	1,849	2,041	1,281	743	777	..	5,171	1,520	2,238	..
56	Admin. & support, waste managemt. & remediation services - Services admin., soutien, gestion des déchets, assainissem.											
	2000											
	Quarter 1 - Trimestre 1	12,164	752	1,254	954	690	2,083	..	2,960	2,773	6,431	..
	Quarter 2 - Trimestre 2	12,129	703	1,381	1,011	653	1,731	..	3,095	2,383	6,651	..
	Quarter 3 - Trimestre 3	12,591	697	1,471	1,030	696	1,579	..	3,198	2,275	7,119	..
	Quarter 4 - Trimestre 4	12,704	656	1,276	925	762	2,128	..	2,857	2,890	6,957	..
	Annual - Annuel	12,397	702	1,345	980	700	1,880	..	3,027	2,580	6,789	..
	2001											
	Quarter 1 - Trimestre 1	13,386	782	1,684	1,497	962	2,608	..	3,962	3,570	5,853	..
	Quarter 2 - Trimestre 2	13,810	860	1,834	1,537	1,182	2,782	..	4,232	3,964	5,615	..
	Quarter 3 - Trimestre 3	13,954	959	1,941	1,683	831	2,540	..	4,583	3,371	6,000	..
	Quarter 4 - Trimestre 4	13,862	889	1,743	1,396	813	2,480	..	4,028	3,293	6,541	..
	Annual - Annuel	13,753	872	1,801	1,528	947	2,602	..	4,201	3,549	6,002	..
	2002											
	Quarter 1 - Trimestre 1	14,164	785	1,772	1,507	883	3,032	613	5,572	4,064	3,915	6,185
	Quarter 2 - Trimestre 2	14,558	857	2,005	1,576	1,113	3,105	505	5,396	4,439	4,218	5,901
	Quarter 3 - Trimestre 3	14,564	936	2,089	1,784	1,144	2,432	503	5,676	4,810	3,575	6,179
	Quarter 4 - Trimestre 4	14,119	898	1,897	1,549	952	2,371	782	5,670	4,344	3,322	6,452
	Annual - Annuel	14,351	869	1,941	1,604	1,023	2,735	601	5,578	4,414	3,758	6,179
	2003											
	Quarter 1 - Trimestre 1	14,414	797	1,671	1,584	753	2,609	730	6,270	4,051	3,362	7,000
	Quarter 2 - Trimestre 2	15,188	857	2,043	1,455	1,140	2,804	619	6,271	4,355	3,943	6,890
	Quarter 3 - Trimestre 3	15,410	932	2,248	1,593	985	2,675	1,259	5,719	4,773	3,660	6,978
61	Educational services - Services d'enseignement											
	2000											
	Quarter 1 - Trimestre 1	23,498	770	1,083	981	2,835	1,427	19,237	..

.. Figures unavailable - Nombres indisponibles

Table 10

Quarterly and Annual Estimates of Employment by Enterprise Size of Employment, for All Employees, for Selected Industries, Canada, Provinces and Territories.

(Continued - suite)

Tableau 10

Estimations trimestrielles et annuelles de l'emploi par taille d'entreprise selon l'emploi, pour l'ensemble des salariés pour une sélection d'industries, Canada, provinces et territoires.

NAICS	Industry	Size - Taille										
		All Sizes - Toutes les tailles	0-4	5-19	20-49	50-99	100-299	300-499	500 +	0-49	50-299	300 +
SCIAN	Industrie											
NEW BRUNSWICK - NOUVEAU-BRUNSWICK												
61	Educational services - Services d'enseignement											
	2000											
	Quarter 2 - Trimestre 2	24,265	783	1,177	1,272	3,232	1,540	19,493
	Quarter 3 - Trimestre 3	19,637	634	1,073	1,043	2,750	1,640	15,246
	Quarter 4 - Trimestre 4	23,119	394	572	380	1,346	2,853	18,920
	Annual - Annuel	22,630	645	976	919	2,541	1,865	18,224
	2001											
	Quarter 1 - Trimestre 1	23,516	216	387	213	816	3,166	19,534
	Quarter 2 - Trimestre 2	24,286	231	395	200	826	3,219	20,241
	Quarter 3 - Trimestre 3	19,629	211	444	152	808	2,195	16,626
	Quarter 4 - Trimestre 4	23,341	286	462	202	949	935	21,457
	Annual - Annuel	22,693	236	422	192	850	2,379	19,465
	2002											
	Quarter 1 - Trimestre 1	23,569	297	519	162	978	890	21,700
	Quarter 2 - Trimestre 2	24,400	304	499	364	1,166	886	22,348
	Quarter 3 - Trimestre 3	19,775	265	477	533	1,275	790	17,710
	Quarter 4 - Trimestre 4	23,860	307	486	444	1,237	946	21,677
	Annual - Annuel	22,901	293	495	376	1,164	878	20,859
	2003											
	Quarter 1 - Trimestre 1	24,573	330	520	387	1,237	756	22,580
	Quarter 2 - Trimestre 2	26,031	306	444	441	1,191	816	24,023
	Quarter 3 - Trimestre 3	20,425	273	375	442	1,089	894	18,441
62	Health care & social assistance - Soins de santé et assistance sociale											
	2000											
	Quarter 1 - Trimestre 1	33,066	2,963	3,790	1,698	2,876	3,714	8,451	6,590	18,025
	Quarter 2 - Trimestre 2	33,314	3,002	3,881	1,806	2,852	3,662	8,689	6,514	18,111
	Quarter 3 - Trimestre 3	33,521	2,687	4,165	1,527	2,840	4,143	8,378	6,984	18,159
	Quarter 4 - Trimestre 4	33,400	3,014	4,000	1,686	2,740	3,843	8,700	6,583	18,118
	Annual - Annuel	33,325	2,916	3,959	1,679	2,827	3,840	8,554	6,668	18,103
	2001											
	Quarter 1 - Trimestre 1	34,044	2,943	4,045	1,972	2,908	3,838	8,959	6,746	18,338
	Quarter 2 - Trimestre 2	34,177	3,011	4,075	2,077	2,786	3,804	9,164	6,589	18,423
	Quarter 3 - Trimestre 3	34,573	3,147	4,064	2,008	2,882	3,898	9,219	6,780	18,573
	Quarter 4 - Trimestre 4	34,319	3,198	3,991	1,996	2,931	3,735	9,185	6,666	18,468
	Annual - Annuel	34,278	3,075	4,044	2,013	2,877	3,819	9,132	6,695	18,451
	2002											
	Quarter 1 - Trimestre 1	34,261	3,252	3,866	2,080	3,179	3,546	9,198	6,724	18,339
	Quarter 2 - Trimestre 2	34,609	3,287	3,989	2,365	2,749	3,867	9,640	6,616	18,352
	Quarter 3 - Trimestre 3	35,301	3,082	4,345	2,350	2,781	4,123	9,776	6,904	18,621
	Quarter 4 - Trimestre 4	34,998	3,248	4,151	2,386	3,046	3,704	9,786	6,750	18,462
	Annual - Annuel	34,792	3,217	4,088	2,295	2,939	3,810	9,600	6,749	18,444
	2003											
	Quarter 1 - Trimestre 1	35,077	3,325	4,226	2,514	3,245	3,433	10,065	6,677	18,334
	Quarter 2 - Trimestre 2	35,900	3,304	4,435	2,630	2,931	3,856	10,368	6,788	18,743
	Quarter 3 - Trimestre 3	37,169	3,239	4,398	2,613	3,208	4,343	10,250	7,551	19,369
71	Arts, entertainment & recreation - Arts, spectacles et loisirs											
	2000											
	Quarter 1 - Trimestre 1	3,576	439	879	468	1,787
	Quarter 2 - Trimestre 2	3,865	399	1,090	565	2,054
	Quarter 3 - Trimestre 3	4,133	468	1,142	603	2,212
	Quarter 4 - Trimestre 4	3,868	447	1,073	460	1,981
	Annual - Annuel	3,861	438	1,046	524	2,008
	2001											
	Quarter 1 - Trimestre 1	3,844	413	1,164	486	2,063
	Quarter 2 - Trimestre 2	3,905	512	1,220	513	2,245
	Quarter 3 - Trimestre 3	3,906	690	1,201	553	2,444
	Quarter 4 - Trimestre 4	3,945	497	1,157	500	2,154
	Annual - Annuel	3,900	528	1,185	513	2,226
	2002											
	Quarter 1 - Trimestre 1	3,973	459	1,067	373	1,899	1,426	648
	Quarter 2 - Trimestre 2	4,022	486	1,086	620	2,192	1,228	603
	Quarter 3 - Trimestre 3	4,125	625	1,085	659	2,369	1,181	575
	Quarter 4 - Trimestre 4	4,061	430	997	682	2,108	1,431	521
	Annual - Annuel	4,045	500	1,059	583	2,142	1,317	587
	2003											
	Quarter 1 - Trimestre 1	4,175	..	1,020	544
	Quarter 2 - Trimestre 2	4,304	..	1,030	723
	Quarter 3 - Trimestre 3	4,750	..	1,137	867

.. Figures unavailable - Nombres indisponibles

Table 10

Quarterly and Annual Estimates of Employment by Enterprise Size of Employment, for All Employees, for Selected Industries, Canada, Provinces and Territories.

(Continued - suite)

Tableau 10

Estimations trimestrielles et annuelles de l'emploi par taille d'entreprise selon l'emploi, pour l'ensemble des salariés pour une sélection d'industries, Canada, provinces et territoires.

NAICS	Industry	Size - Taille										
		All Sizes - Toutes les tailles	0-4	5-19	20-49	50-99	100-299	300-499	500 +	0-49	50-299	300 +
SCIAN	Industrie											
NEW BRUNSWICK - NOUVEAU-BRUNSWICK												
72	Accommodation & food services - Hébergement et services de restauration											
	2000											
	Quarter 1 - Trimestre 1	17,853	970	5,271	4,013	2,073	2,633	10,254	4,707	2,892
	Quarter 2 - Trimestre 2	19,583	1,106	5,835	4,286	2,245	2,678	11,227	4,923	3,433
	Quarter 3 - Trimestre 3	20,644	1,168	5,846	4,792	2,344	2,532	11,806	4,876	3,962
	Quarter 4 - Trimestre 4	20,006	1,245	5,533	4,120	2,564	3,059	10,897	5,623	3,486
	Annual - Annuel	19,522	1,122	5,621	4,303	2,307	2,726	11,046	5,032	3,443
	2001											
	Quarter 1 - Trimestre 1	19,799	1,156	5,159	4,237	2,606	3,134	10,552	5,740	3,508
	Quarter 2 - Trimestre 2	21,347	1,276	5,998	4,658	2,803	2,977	11,932	5,780	3,635
	Quarter 3 - Trimestre 3	22,262	1,349	6,375	5,354	2,808	2,632	13,078	5,440	3,744
	Quarter 4 - Trimestre 4	21,877	1,272	5,677	5,198	2,973	2,343	12,147	5,316	4,414
	Annual - Annuel	21,321	1,263	5,802	4,862	2,798	2,772	11,927	5,569	3,825
	2002											
	Quarter 1 - Trimestre 1	21,400	1,060	5,285	4,767	3,324	2,833	11,112	6,157	4,131
	Quarter 2 - Trimestre 2	22,625	1,356	5,655	5,077	3,832	2,849	12,088	6,681	3,857
	Quarter 3 - Trimestre 3	23,228	1,494	5,942	5,300	3,474	3,003	12,736	6,478	4,014
	Quarter 4 - Trimestre 4	22,794	1,272	5,163	5,156	3,811	2,938	11,591	6,750	4,453
	Annual - Annuel	22,512	1,296	5,511	5,075	3,610	2,906	11,882	6,516	4,114
	2003											
	Quarter 1 - Trimestre 1	21,595	1,067	4,874	4,707	3,572	2,992	10,649	6,564	4,382
	Quarter 2 - Trimestre 2	22,244	1,285	5,457	4,960	3,374	2,994	11,702	6,368	4,174
	Quarter 3 - Trimestre 3	23,194	1,485	5,547	5,603	3,096	3,326	12,636	6,422	4,137
81	Other services (except public administration) - Autres services, sauf les administrations publiques											
	2000											
	Quarter 1 - Trimestre 1	8,971	2,545	2,702	941	6,188	951	1,832
	Quarter 2 - Trimestre 2	9,415	2,748	2,827	1,072	6,647	1,049	1,719
	Quarter 3 - Trimestre 3	10,490	3,167	3,687	1,356	8,210	1,233	1,047
	Quarter 4 - Trimestre 4	9,796	2,972	3,206	1,218	7,396	1,248	1,152
	Annual - Annuel	9,668	2,858	3,106	1,147	7,110	1,120	1,438
	2001											
	Quarter 1 - Trimestre 1	9,697	2,825	2,957	1,279	7,061	1,228	1,408
	Quarter 2 - Trimestre 2	9,911	2,807	3,262	1,253	7,321	1,406	1,184
	Quarter 3 - Trimestre 3	10,142	3,029	3,255	1,291	7,575	1,507	1,060
	Quarter 4 - Trimestre 4	9,810	2,637	3,360	1,261	7,259	1,458	1,093
	Annual - Annuel	9,890	2,824	3,208	1,271	7,304	1,400	1,186
	2002											
	Quarter 1 - Trimestre 1	9,802	2,583	3,223	1,383	839	625	7,190	1,465	1,147
	Quarter 2 - Trimestre 2	9,778	2,563	3,327	1,342	774	679	7,233	1,453	1,092
	Quarter 3 - Trimestre 3	9,949	2,751	3,431	1,295	907	533	7,477	1,440	1,032
	Quarter 4 - Trimestre 4	9,127	2,556	3,036	1,278	617	641	6,870	1,258	1,000
	Annual - Annuel	9,664	2,613	3,254	1,325	784	619	7,192	1,404	1,068
	2003											
	Quarter 1 - Trimestre 1	8,534	2,388	2,914	1,056	543	659	6,358	1,203	974
	Quarter 2 - Trimestre 2	8,832	2,559	3,171	922	617	687	6,653	1,304	876
	Quarter 3 - Trimestre 3	10,045	2,785	3,240	1,200	536	592	7,225	1,129	1,691
91	Public administration - Administrations publiques											
	2000											
	Quarter 1 - Trimestre 1	21,406	625	498	1,927	2,426	..
	Quarter 2 - Trimestre 2	22,219	719	651	1,760	2,411	..
	Quarter 3 - Trimestre 3	23,007	982	746	1,681	2,428	..
	Quarter 4 - Trimestre 4	22,338	905	753	1,607	2,360	..
	Annual - Annuel	22,242	808	662	1,744	2,406	..
	2001											
	Quarter 1 - Trimestre 1	21,980	558	502	955	1,457	..
	Quarter 2 - Trimestre 2	23,391	621	503	977	1,480	..
	Quarter 3 - Trimestre 3	23,410	624	554	1,046	1,600	..
	Quarter 4 - Trimestre 4	23,399	557	494	1,064	1,558	..
	Annual - Annuel	23,045	590	513	1,011	1,524	..
	2002											
	Quarter 1 - Trimestre 1	23,469	105	504	496	510	1,064	1,104	1,574	20,791
	Quarter 2 - Trimestre 2	23,767	107	494	589	481	1,195	1,190	1,676	20,901
	Quarter 3 - Trimestre 3	24,130	85	613	661	512	1,282	1,359	1,793	20,978
	Quarter 4 - Trimestre 4	23,784	112	520	504	522	1,355	1,136	1,877	20,771
	Annual - Annuel	23,788	102	533	562	506	1,224	1,197	1,730	20,860
	2003											
	Quarter 1 - Trimestre 1	23,788	97	504	567	629	1,265	1,169	1,893	20,727
	Quarter 2 - Trimestre 2	25,400	94	557	674	573	1,408	1,325	1,981	22,094

.. Figures unavailable - Nombres indisponibles

Table 10

Quarterly and Annual Estimates of Employment by Enterprise Size of Employment, for All Employees, for Selected Industries, Canada, Provinces and Territories.

(Continued - suite)

Tableau 10

Estimations trimestrielles et annuelles de l'emploi par taille d'entreprise selon l'emploi, pour l'ensemble des salariés pour une sélection d'industries, Canada, provinces et territoires.

NAICS	Industry	Size - Taille										
		All Sizes - Toutes les tailles	0-4	5-19	20-49	50-99	100-299	300-499	500 +	0-49	50-299	300 +
SCIAN	Industrie											
NEW BRUNSWICK - NOUVEAU-BRUNSWICK												
91	Public administration - Administrations publiques											
	2003											
	Quarter 3 - Trimestre 3	26,568	69	580	820	723	1,845	1,469	2,568	22,530
11-91N Industrial aggregate (excluding unclassified) - Ensemble des industries sauf les entreprises non classifiées												
	2000											
	Quarter 1 - Trimestre 1	265,810	21,941	40,463	25,424	18,457	26,804	10,172	122,549	87,828	45,261	132,721
	Quarter 2 - Trimestre 2	282,432	23,457	42,882	27,755	19,016	28,809	10,330	130,182	94,095	47,825	140,512
	Quarter 3 - Trimestre 3	295,374	23,430	47,214	30,231	21,566	29,253	11,688	131,992	100,874	50,819	143,681
	Quarter 4 - Trimestre 4	286,916	23,166	42,599	26,928	20,835	29,618	11,062	132,707	92,694	50,453	143,769
	Annual - Annuel	282,633	22,999	43,290	27,584	19,968	28,621	10,813	129,357	93,873	48,589	140,171
	2001											
	Quarter 1 - Trimestre 1	279,295	22,750	40,642	25,514	20,065	27,269	11,637	131,419	88,905	47,334	143,056
	Quarter 2 - Trimestre 2	294,418	23,016	44,241	28,307	21,495	29,980	10,614	136,766	95,563	51,475	147,380
	Quarter 3 - Trimestre 3	300,523	24,459	47,203	31,211	21,164	29,947	14,582	131,956	102,873	51,111	146,538
	Quarter 4 - Trimestre 4	294,853	23,543	44,322	29,470	20,479	27,696	12,123	137,220	97,335	48,175	149,343
	Annual - Annuel	292,272	23,442	44,102	28,625	20,801	28,723	12,239	134,340	96,169	49,524	146,579
	2002											
	Quarter 1 - Trimestre 1	284,480	22,652	40,330	27,087	20,272	26,654	8,919	138,565	90,070	46,925	147,485
	Quarter 2 - Trimestre 2	297,692	23,353	42,613	30,489	22,675	30,144	10,606	137,812	96,455	52,819	148,418
	Quarter 3 - Trimestre 3	306,328	24,424	45,910	32,341	24,231	29,323	12,026	138,073	102,675	53,554	150,099
	Quarter 4 - Trimestre 4	301,306	23,388	42,802	30,682	23,194	28,252	11,159	141,829	96,873	51,445	152,989
	Annual - Annuel	297,451	23,455	42,914	30,150	22,593	28,593	10,678	139,070	96,518	51,186	149,747
	2003											
	Quarter 1 - Trimestre 1	289,522	21,883	39,842	28,268	20,560	27,023	10,574	141,373	89,993	47,582	151,947
	Quarter 2 - Trimestre 2	306,294	22,531	43,721	31,152	20,987	29,364	11,725	146,813	97,404	50,352	158,538
	Quarter 3 - Trimestre 3	312,559	23,830	46,537	34,221	23,008	29,986	12,421	142,556	104,589	52,993	154,977
QUÉBEC												
11	Forestry, logging & support - Foresterie, exploitation et soutien											
	2000											
	Quarter 1 - Trimestre 1	16,328	2,730	3,289	2,156	1,413	1,784	8,175	3,197	4,956
	Quarter 2 - Trimestre 2	16,042	2,890	2,974	2,355	1,568	1,369	8,219	2,936	4,886
	Quarter 3 - Trimestre 3	25,368	3,706	3,969	3,679	4,518	4,019	11,353	8,537	5,477
	Quarter 4 - Trimestre 4	21,209	3,499	4,115	3,170	2,931	2,080	10,784	5,011	5,414
	Annual - Annuel	19,737	3,206	3,587	2,840	2,608	2,313	9,633	4,920	5,184
	2001											
	Quarter 1 - Trimestre 1	17,414	2,845	4,396	2,322	1,739	1,775	9,563	3,514	4,337
	Quarter 2 - Trimestre 2	17,353	2,651	3,573	2,556	1,820	1,395	8,780	3,216	5,358
	Quarter 3 - Trimestre 3	26,051	2,851	4,239	3,676	3,526	3,827	10,766	7,352	7,933
	Quarter 4 - Trimestre 4	19,500	2,827	3,908	2,948	2,158	2,403	9,683	4,561	5,256
	Annual - Annuel	20,080	2,793	4,029	2,875	2,311	2,350	9,698	4,661	5,721
	2002											
	Quarter 1 - Trimestre 1	14,032	2,770	3,011	1,870	895	1,112	7,650	2,008	4,374
	Quarter 2 - Trimestre 2	13,901	2,682	2,728	1,883	947	920	7,293	1,867	4,741
	Quarter 3 - Trimestre 3	20,336	2,921	3,685	3,394	2,691	2,403	10,000	5,093	5,242
	Quarter 4 - Trimestre 4	16,444	2,965	3,328	2,673	1,918	1,446	8,966	3,364	4,114
	Annual - Annuel	16,178	2,834	3,188	2,455	1,613	1,470	8,477	3,083	4,618
	2003											
	Quarter 1 - Trimestre 1	13,503	2,617	3,041	1,935	1,171	902	7,592	2,073	3,838
	Quarter 2 - Trimestre 2	15,771	2,628	3,371	2,981	1,839	1,626	8,980	3,465	3,326
	Quarter 3 - Trimestre 3	22,756	2,724	3,806	4,064	4,916	3,572	10,594	8,488	3,673
21	Mining & oil & gas extraction - Extraction minière et extraction de pétrole et de gaz											
	2000											
	Quarter 1 - Trimestre 1	14,121	..	920	..	960	1,616	2,140	2,576	9,404
	Quarter 2 - Trimestre 2	14,995	..	1,351	..	972	1,941	2,808	2,913	9,274
	Quarter 3 - Trimestre 3	14,485	..	1,276	..	1,043	2,010	2,584	3,053	8,848
	Quarter 4 - Trimestre 4	12,656	..	1,018	..	1,152	1,779	2,216	2,931	7,509
	Annual - Annuel	14,064	..	1,141	..	1,032	1,836	2,437	2,868	8,759
	2001											
	Quarter 1 - Trimestre 1	9,840	..	792	..	943	1,109	1,895	2,052	5,893
	Quarter 2 - Trimestre 2	10,831	..	1,008	..	720	1,931	2,162	2,651	6,017
	Quarter 3 - Trimestre 3	12,160	..	1,112	..	796	1,804	2,200	2,600	7,360
	Quarter 4 - Trimestre 4	11,742	..	903	..	947	1,791	2,008	2,738	6,997
	Annual - Annuel	11,143	..	954	..	851	1,659	2,066	2,510	6,567

.. Figures unavailable - Nombres indisponibles

Table 10

Quarterly and Annual Estimates of Employment by Enterprise Size of Employment, for All Employees, for Selected Industries, Canada, Provinces and Territories.

(Continued - suite)

Tableau 10

Estimations trimestrielles et annuelles de l'emploi par taille d'entreprise selon l'emploi, pour l'ensemble des salariés pour une sélection d'industries, Canada, provinces et territoires.

NAICS	Industry	Size - Taille										
		All Sizes - Toutes les tailles	0-4	5-19	20-49	50-99	100-299	300-499	500 +	0-49	50-299	300 +
SCIAN	Industrie											
QUÉBEC												
21	Mining & oil & gas extraction - Extraction minière et extraction de pétrole et de gaz											
	2002											
	Quarter 1 - Trimestre 1	11,181	..	778	1,752	2,574	6,855
	Quarter 2 - Trimestre 2	11,905	..	900	2,002	3,248	6,655
	Quarter 3 - Trimestre 3	11,988	..	1,005	2,144	3,289	6,555
	Quarter 4 - Trimestre 4	11,520	..	897	2,188	3,028	6,304
	Annual - Annuel	11,649	..	895	2,022	3,035	6,592
	2003											
	Quarter 1 - Trimestre 1	10,919	295	696	667	989	2,375	1,658	3,365	5,896
	Quarter 2 - Trimestre 2	11,850	289	827	802	876	2,542	1,918	3,418	6,514
	Quarter 3 - Trimestre 3	12,817	307	858	926	788	2,776	2,092	3,564	7,162
22	Utilities - Services publics											
	2000											
	Quarter 1 - Trimestre 1	26,604	..	182	..	208	940	700	24,281	475	1,148	24,981
	Quarter 2 - Trimestre 2	26,964	..	185	..	211	989	688	24,631	445	1,200	25,319
	Quarter 3 - Trimestre 3	27,327	..	181	..	234	1,015	579	25,080	419	1,249	25,659
	Quarter 4 - Trimestre 4	27,520	..	201	..	321	941	823	25,048	387	1,261	25,871
	Annual - Annuel	27,104	..	187	..	243	971	697	24,760	432	1,215	25,457
	2001											
	Quarter 1 - Trimestre 1	26,715	..	248	..	347	1,601	463	23,767	537	1,948	24,230
	Quarter 2 - Trimestre 2	26,543	..	313	..	577	897	527	23,575	968	1,474	24,101
	Quarter 3 - Trimestre 3	26,923	..	351	..	455	576	..	25,177	703	1,031	25,189
	Quarter 4 - Trimestre 4	27,072	..	261	..	442	477	102	25,289	761	919	25,391
	Annual - Annuel	26,813	..	293	..	455	888	276	24,452	742	1,343	24,728
	2002											
	Quarter 1 - Trimestre 1	26,663	..	253	1,086	1,958	23,619
	Quarter 2 - Trimestre 2	26,979	..	362	1,040	2,062	23,878
	Quarter 3 - Trimestre 3	27,003	..	334	1,018	1,966	24,019
	Quarter 4 - Trimestre 4	27,515	..	341	884	2,037	24,593
	Annual - Annuel	27,040	..	323	1,007	2,006	24,027
	2003											
	Quarter 1 - Trimestre 1	28,411	..	247	479	1,043	1,869	753	2,913	24,745
	Quarter 2 - Trimestre 2	29,251	..	265	504	1,341	1,790	796	3,132	25,323
	Quarter 3 - Trimestre 3	29,847	..	321	592	1,231	1,925	940	3,155	25,752
23	Construction - Construction											
	2000											
	Quarter 1 - Trimestre 1	95,744	24,556	31,742	15,493	7,642	8,333	1,785	6,194	71,791	15,975	7,979
	Quarter 2 - Trimestre 2	123,099	33,382	39,556	20,532	10,205	9,613	2,954	6,858	93,470	19,818	9,812
	Quarter 3 - Trimestre 3	131,135	28,664	43,774	22,891	12,035	11,654	2,930	9,187	95,329	23,689	12,117
	Quarter 4 - Trimestre 4	121,107	31,414	35,197	19,003	10,691	10,955	3,382	10,465	85,614	21,646	13,846
	Annual - Annuel	117,771	29,504	37,567	19,480	10,143	10,139	2,763	8,176	86,551	20,282	10,938
	2001											
	Quarter 1 - Trimestre 1	101,255	27,480	31,278	15,019	8,257	8,171	1,362	9,689	73,777	16,428	11,050
	Quarter 2 - Trimestre 2	125,138	27,443	43,469	20,653	10,786	9,738	1,864	11,186	91,564	20,524	13,050
	Quarter 3 - Trimestre 3	132,800	31,366	42,313	21,679	12,588	10,684	2,552	11,617	95,358	23,272	14,170
	Quarter 4 - Trimestre 4	126,052	31,215	38,862	21,540	10,880	10,213	3,038	10,305	91,616	21,093	13,343
	Annual - Annuel	121,311	29,376	38,980	19,723	10,628	9,701	2,204	10,699	88,079	20,329	12,903
	2002											
	Quarter 1 - Trimestre 1	106,807	27,569	34,368	17,366	8,446	7,532	1,720	9,807	79,302	15,978	11,527
	Quarter 2 - Trimestre 2	131,955	29,554	44,807	23,506	11,037	9,916	2,143	10,992	97,867	20,953	13,135
	Quarter 3 - Trimestre 3	140,468	30,624	45,710	24,366	13,747	12,619	1,889	11,513	100,700	26,366	13,402
	Quarter 4 - Trimestre 4	136,169	28,428	44,606	23,342	14,127	11,182	2,340	12,144	96,376	25,309	14,484
	Annual - Annuel	128,850	29,044	42,373	22,145	11,839	10,312	2,023	11,114	93,561	22,151	13,137
	2003											
	Quarter 1 - Trimestre 1	114,253	26,053	38,059	19,266	9,686	9,286	811	11,093	83,378	18,972	11,904
	Quarter 2 - Trimestre 2	139,490	30,975	45,914	24,047	12,825	10,376	1,522	13,830	100,936	23,201	15,352
	Quarter 3 - Trimestre 3	148,395	33,240	45,592	25,608	14,701	11,466	2,827	14,960	104,441	26,167	17,787
31-33	Manufacturing - Fabrication											
	2000											
	Quarter 1 - Trimestre 1	566,531	13,654	51,552	69,413	67,167	98,853	39,635	226,258	134,619	166,019	265,893
	Quarter 2 - Trimestre 2	591,025	13,761	52,096	72,031	70,279	104,764	45,757	232,338	137,888	175,043	278,094
	Quarter 3 - Trimestre 3	594,004	13,723	50,754	68,783	70,300	107,509	45,942	236,995	133,259	177,809	282,936
	Quarter 4 - Trimestre 4	588,205	13,097	50,071	67,759	69,425	106,817	42,605	238,430	130,928	176,242	281,035
	Annual - Annuel	584,942	13,559	51,118	69,497	69,292	104,486	43,485	233,505	134,173	173,778	276,990
	2001											
	Quarter 1 - Trimestre 1	578,533	13,325	48,428	65,124	64,975	106,607	40,961	239,112	126,878	171,582	280,073
	Quarter 2 - Trimestre 2	583,514	13,971	49,684	67,480	66,064	102,564	43,663	240,088	131,135	168,628	283,751

.. Figures unavailable - Nombres indisponibles

Table 10

Quarterly and Annual Estimates of Employment by Enterprise Size of Employment, for All Employees, for Selected Industries, Canada, Provinces and Territories.

(Continued - suite)

Tableau 10

Estimations trimestrielles et annuelles de l'emploi par taille d'entreprise selon l'emploi, pour l'ensemble des salariés pour une sélection d'industries, Canada, provinces et territoires.

NAICS	Industry	Size - Taille										
		All Sizes - Toutes les tailles	0-4	5-19	20-49	50-99	100-299	300-499	500 +	0-49	50-299	300 +
SCIAN	Industrie											
QUÉBEC												
48-49 Transportation & warehousing - Transport et entreposage												
	2001											
	Quarter 3 - Trimestre 3	142,558	13,675	18,821	15,622	10,656	16,570	3,569	63,645	48,119	27,226	67,214
	Quarter 4 - Trimestre 4	146,985	13,769	18,910	16,418	11,066	17,818	3,567	65,436	49,097	28,885	69,003
	Annual - Annuel	144,837	13,619	18,718	16,326	10,842	16,147	3,957	65,228	48,663	26,989	69,185
	2002											
	Quarter 1 - Trimestre 1	144,089	12,959	19,055	16,590	11,082	15,788	2,984	65,631	48,604	26,870	68,615
	Quarter 2 - Trimestre 2	144,943	13,087	18,807	16,631	11,191	16,293	3,117	65,817	48,526	27,484	68,933
	Quarter 3 - Trimestre 3	140,301	12,936	19,359	14,998	10,930	15,303	3,139	63,636	47,293	26,233	66,775
	Quarter 4 - Trimestre 4	144,343	13,364	19,090	15,514	11,150	16,385	2,881	65,959	47,968	27,535	68,840
	Annual - Annuel	143,419	13,087	19,078	15,933	11,088	15,942	3,030	65,260	48,098	27,030	68,291
	2003											
	Quarter 1 - Trimestre 1	142,530	13,044	18,974	15,468	11,010	14,596	4,519	64,918	47,486	25,606	69,437
	Quarter 2 - Trimestre 2	142,541	12,814	18,934	15,916	11,208	15,961	4,454	63,255	47,663	27,169	67,709
	Quarter 3 - Trimestre 3	134,607	13,305	18,536	15,183	10,440	14,185	4,284	58,674	47,024	24,626	62,957
51	Information & cultural industries - Industrie de l'information et industrie culturelle											
	2000											
	Quarter 1 - Trimestre 1	72,497	3,002	6,830	5,263	4,362	9,146	5,580	38,313	15,095	13,509	43,894
	Quarter 2 - Trimestre 2	73,842	2,870	6,915	5,691	3,444	10,151	6,013	38,758	15,476	13,595	44,771
	Quarter 3 - Trimestre 3	75,488	2,914	6,788	5,518	4,040	9,757	6,051	40,420	15,220	13,797	46,471
	Quarter 4 - Trimestre 4	77,016	2,999	6,679	5,881	4,178	10,697	3,598	42,984	15,559	14,875	46,582
	Annual - Annuel	74,711	2,946	6,803	5,588	4,006	9,938	5,310	40,119	15,338	13,944	45,429
	2001											
	Quarter 1 - Trimestre 1	77,578	2,717	6,695	4,707	4,287	7,747	4,922	46,503	14,120	12,033	51,425
	Quarter 2 - Trimestre 2	77,301	2,812	6,787	5,231	3,956	7,881	4,657	45,977	14,830	11,837	50,635
	Quarter 3 - Trimestre 3	78,110	2,825	6,516	5,442	4,689	6,784	5,355	46,499	14,783	11,473	51,854
	Quarter 4 - Trimestre 4	78,704	2,887	6,259	5,408	4,805	6,788	4,535	48,023	14,554	11,593	52,557
	Annual - Annuel	77,923	2,810	6,564	5,197	4,434	7,300	4,867	46,751	14,572	11,734	51,618
	2002											
	Quarter 1 - Trimestre 1	78,397	2,729	6,619	5,769	4,838	6,562	4,500	47,380	15,117	11,400	51,880
	Quarter 2 - Trimestre 2	76,300	2,767	6,780	5,819	5,103	7,247	4,348	44,235	15,367	12,350	48,583
	Quarter 3 - Trimestre 3	76,257	2,717	6,945	5,910	5,240	6,508	4,782	44,154	15,572	11,748	48,936
	Quarter 4 - Trimestre 4	76,343	2,869	6,843	5,846	4,697	6,746	4,195	45,147	15,558	11,444	49,342
	Annual - Annuel	76,824	2,771	6,797	5,836	4,970	6,766	4,456	45,229	15,403	11,735	49,685
	2003											
	Quarter 1 - Trimestre 1	76,669	2,779	6,942	6,091	4,187	6,293	4,759	45,619	15,812	10,479	50,378
	Quarter 2 - Trimestre 2	76,479	2,857	6,656	6,225	4,248	6,895	3,707	45,891	15,738	11,143	49,598
	Quarter 3 - Trimestre 3	79,487	2,800	6,676	6,295	4,806	6,778	3,506	48,626	15,770	11,584	52,132
52	Finance & insurance - Finance et assurances											
	2000											
	Quarter 1 - Trimestre 1	113,939	5,772	13,011	14,521	8,305	9,708	2,597	60,026	33,304	18,013	62,622
	Quarter 2 - Trimestre 2	116,478	5,763	12,717	14,613	8,716	10,475	2,241	61,953	33,093	19,192	64,194
	Quarter 3 - Trimestre 3	116,273	5,628	12,496	13,383	8,718	10,507	2,536	63,006	31,506	19,224	65,542
	Quarter 4 - Trimestre 4	113,831	5,361	11,174	13,352	8,901	10,724	1,857	62,462	29,887	19,625	64,319
	Annual - Annuel	115,130	5,631	12,349	13,967	8,660	10,354	2,308	61,861	31,948	19,014	64,169
	2001											
	Quarter 1 - Trimestre 1	117,133	5,538	10,662	13,119	9,558	10,730	2,296	65,230	29,319	20,288	67,526
	Quarter 2 - Trimestre 2	123,055	5,535	10,824	13,559	8,779	12,495	3,525	68,338	29,918	21,274	71,863
	Quarter 3 - Trimestre 3	121,555	5,760	10,488	12,973	9,678	10,495	2,706	69,556	29,221	20,173	72,161
	Quarter 4 - Trimestre 4	121,590	5,423	10,291	13,843	9,368	10,792	2,430	69,443	29,557	20,160	71,873
	Annual - Annuel	120,833	5,564	10,566	13,374	9,346	11,128	2,739	68,117	29,504	20,474	70,856
	2002											
	Quarter 1 - Trimestre 1	122,747	5,184	10,133	13,863	8,469	12,717	1,844	70,538	29,180	21,186	72,382
	Quarter 2 - Trimestre 2	123,631	5,460	10,011	13,886	8,943	12,770	2,756	69,806	29,357	21,713	72,561
	Quarter 3 - Trimestre 3	125,101	5,162	9,843	13,963	8,877	12,474	3,140	71,644	28,968	21,350	74,783
	Quarter 4 - Trimestre 4	125,992	5,529	9,075	13,744	9,453	12,099	4,066	72,024	28,349	21,552	76,090
	Annual - Annuel	124,368	5,334	9,765	13,864	8,935	12,515	2,951	71,003	28,963	21,450	73,954
	2003											
	Quarter 1 - Trimestre 1	125,804	5,549	8,780	13,341	10,525	11,892	2,504	73,214	27,669	22,417	75,718
	Quarter 2 - Trimestre 2	128,887	5,252	8,832	13,325	11,173	11,607	3,162	75,537	27,409	22,780	78,698
	Quarter 3 - Trimestre 3	127,698	5,004	9,039	12,965	10,503	11,128	3,297	75,762	27,008	21,632	79,059
53	Real estate & rental & leasing - Services immobiliers et services de location et de location à bail											
	2000											
	Quarter 1 - Trimestre 1	43,699	8,676	12,273	5,894	3,354	4,262	26,843	7,616	9,240
	Quarter 2 - Trimestre 2	44,921	9,360	12,263	5,723	3,636	4,196	27,347	7,832	9,743
	Quarter 3 - Trimestre 3	44,889	7,525	13,268	5,798	3,932	4,195	26,590	8,128	10,171

.. Figures unavailable - Nombres indisponibles

Table 10

Quarterly and Annual Estimates of Employment by Enterprise Size of Employment, for All Employees, for Selected Industries, Canada, Provinces and Territories.

(Continued - suite)

Tableau 10

Estimations trimestrielles et annuelles de l'emploi par taille d'entreprise selon l'emploi, pour l'ensemble des salariés pour une sélection d'industries, Canada, provinces et territoires.

NAICS	Industry	Size - Taille										
		All Sizes - Toutes les tailles	0-4	5-19	20-49	50-99	100-299	300-499	500 +	0-49	50-299	300 +
SCIAN	Industrie											
QUÉBEC												
53	Real estate & rental & leasing - Services immobiliers et services de location et de location à bail											
	2000											
	Quarter 4 - Trimestre 4	45,126	8,983	12,111	5,625	3,730	4,533	26,720	8,263	10,144
	Annual - Annuel	44,659	8,636	12,479	5,760	3,663	4,297	26,875	7,960	9,825
	2001											
	Quarter 1 - Trimestre 1	44,797	8,600	12,986	5,981	3,908	4,442	27,568	8,350	8,879
	Quarter 2 - Trimestre 2	45,897	9,076	13,266	6,014	4,124	4,956	28,356	9,080	8,461
	Quarter 3 - Trimestre 3	46,134	8,499	13,707	6,216	4,123	4,338	28,422	8,462	9,250
	Quarter 4 - Trimestre 4	45,101	8,880	12,905	6,136	4,053	4,056	27,921	8,109	9,071
	Annual - Annuel	45,482	8,764	13,216	6,087	4,052	4,448	28,067	8,500	8,915
	2002											
	Quarter 1 - Trimestre 1	44,505	8,353	12,859	6,151	3,946	3,810	1,197	8,190	27,362	7,757	9,386
	Quarter 2 - Trimestre 2	47,461	8,950	13,340	6,586	4,968	4,364	1,098	8,155	28,876	9,331	9,253
	Quarter 3 - Trimestre 3	47,969	8,141	14,347	7,077	4,839	4,660	1,505	7,399	29,565	9,499	8,904
	Quarter 4 - Trimestre 4	47,940	8,157	14,029	7,058	5,032	4,232	1,447	7,985	29,245	9,264	9,432
	Annual - Annuel	46,969	8,400	13,644	6,718	4,696	4,267	1,312	7,932	28,762	8,963	9,244
	2003											
	Quarter 1 - Trimestre 1	46,535	8,675	13,055	6,277	4,995	3,769	1,589	8,176	28,007	8,764	9,765
	Quarter 2 - Trimestre 2	47,344	9,039	13,428	6,676	5,005	4,210	1,591	7,396	29,142	9,214	8,987
	Quarter 3 - Trimestre 3	47,724	9,105	13,541	6,865	4,912	4,068	2,592	6,642	29,511	8,980	9,234
54	Professional, scientific & technical services - Services professionnels, scientifiques et techniques											
	2000											
	Quarter 1 - Trimestre 1	132,342	22,976	27,612	17,747	10,294	15,466	7,023	31,223	68,335	25,760	38,247
	Quarter 2 - Trimestre 2	140,905	24,826	30,132	19,208	11,590	15,387	7,975	31,787	74,166	26,977	39,762
	Quarter 3 - Trimestre 3	144,370	24,866	30,298	20,421	12,754	14,457	8,973	32,601	75,584	27,211	41,575
	Quarter 4 - Trimestre 4	146,073	23,969	30,268	20,330	12,816	16,583	8,377	33,729	74,567	29,399	42,107
	Annual - Annuel	140,922	24,159	29,577	19,426	11,864	15,473	8,087	32,335	73,163	27,337	40,423
	2001											
	Quarter 1 - Trimestre 1	146,433	24,707	29,224	18,788	12,552	15,735	8,170	37,258	72,719	28,287	45,427
	Quarter 2 - Trimestre 2	145,044	25,668	28,954	18,976	13,119	14,742	7,720	35,864	73,599	27,862	43,584
	Quarter 3 - Trimestre 3	143,583	25,579	29,080	18,928	13,988	13,662	7,353	34,993	73,587	27,649	42,347
	Quarter 4 - Trimestre 4	141,033	25,150	28,865	18,700	13,183	13,742	7,186	34,207	72,715	26,925	41,393
	Annual - Annuel	144,023	25,276	29,031	18,848	13,210	14,470	7,607	35,580	73,155	27,681	43,188
	2002											
	Quarter 1 - Trimestre 1	142,510	24,712	29,171	19,842	12,967	12,771	7,837	35,210	73,725	25,738	43,047
	Quarter 2 - Trimestre 2	149,355	24,692	30,936	21,608	14,391	13,720	7,187	36,821	77,236	28,111	44,008
	Quarter 3 - Trimestre 3	149,402	24,023	30,794	21,499	14,358	13,323	6,513	38,892	76,316	27,681	45,405
	Quarter 4 - Trimestre 4	150,339	23,638	30,784	21,095	12,473	14,693	6,178	41,477	75,517	27,166	47,655
	Annual - Annuel	147,901	24,266	30,421	21,011	13,547	13,627	6,929	38,100	75,699	27,174	45,029
	2003											
	Quarter 1 - Trimestre 1	148,682	24,188	29,725	20,613	12,201	13,762	6,728	41,464	74,527	25,963	48,192
	Quarter 2 - Trimestre 2	148,335	24,185	31,196	20,993	13,066	14,179	6,660	38,055	76,375	27,245	44,715
	Quarter 3 - Trimestre 3	145,964	24,330	30,388	20,834	12,517	14,671	5,640	37,584	75,552	27,188	43,224
55	Management of companies & enterprises - Gestion de sociétés et d'entreprises											
	2000											
	Quarter 1 - Trimestre 1	18,138	1,475	1,873	1,296	1,278	1,700	4,644	2,977	10,516
	Quarter 2 - Trimestre 2	17,776	1,510	1,840	1,334	1,134	1,274	4,684	2,407	10,684
	Quarter 3 - Trimestre 3	16,244	2,191	2,368	1,921	1,737	2,221	6,480	3,958	5,806
	Quarter 4 - Trimestre 4	15,777	1,983	2,521	2,141	1,673	1,998	6,645	3,671	5,460
	Annual - Annuel	16,984	1,790	2,151	1,673	1,455	1,798	5,614	3,253	8,117
	2001											
	Quarter 1 - Trimestre 1	17,163	2,160	2,538	2,333	1,544	1,904	7,031	3,448	6,684
	Quarter 2 - Trimestre 2	17,518	2,366	2,402	2,274	1,344	1,419	7,041	2,764	7,713
	Quarter 3 - Trimestre 3	16,256	2,132	2,297	1,953	1,211	1,240	6,382	2,451	7,423
	Quarter 4 - Trimestre 4	16,066	2,116	2,278	2,003	1,314	1,202	6,397	2,516	7,153
	Annual - Annuel	16,751	2,193	2,379	2,141	1,353	1,441	6,713	2,795	7,244
	2002											
	Quarter 1 - Trimestre 1	16,772	2,191	2,220	2,033	1,295	1,357	6,445	2,652	7,676
	Quarter 2 - Trimestre 2	17,733	2,171	2,294	2,123	929	1,440	6,588	2,370	8,775
	Quarter 3 - Trimestre 3	18,352	2,146	2,406	2,258	1,400	1,617	6,809	3,017	8,526
	Quarter 4 - Trimestre 4	18,202	2,115	2,322	2,336	1,555	1,301	6,773	2,855	8,574
	Annual - Annuel	17,765	2,156	2,311	2,188	1,295	1,429	6,654	2,723	8,388
	2003											
	Quarter 1 - Trimestre 1	18,465	2,095	2,388	2,054	1,608	1,325	6,537	2,934	8,995
	Quarter 2 - Trimestre 2	18,579	2,086	2,300	1,768	1,258	1,393	6,153	2,651	9,775
	Quarter 3 - Trimestre 3	18,183	2,027	2,370	1,756	1,139	1,285	6,152	2,424	9,606

.. Figures unavailable - Nombres indisponibles

Table 10

Quarterly and Annual Estimates of Employment by Enterprise Size of Employment, for All Employees, for Selected Industries, Canada, Provinces and Territories.

(Continued - suite)

Tableau 10

Estimations trimestrielles et annuelles de l'emploi par taille d'entreprise selon l'emploi, pour l'ensemble des salariés pour une sélection d'industries, Canada, provinces et territoires.

NAICS	Industry	Size - Taille										
		All Sizes - Toutes les tailles	0-4	5-19	20-49	50-99	100-299	300-499	500 +	0-49	50-299	300 +
SCIAN	Industrie											
ONTARIO												
11	Forestry, logging & support - Foresterie, exploitation et soutien											
	2002											
	Quarter 1 - Trimestre 1	8,727	1,683	1,937	1,280	4,899	795	3,033
	Quarter 2 - Trimestre 2	8,533	1,472	1,621	1,007	4,101	990	3,442
	Quarter 3 - Trimestre 3	9,410	1,628	1,780	1,244	4,652	1,111	3,646
	Quarter 4 - Trimestre 4	8,202	1,656	1,654	1,065	4,375	903	2,924
	Annual - Annuel	8,718	1,610	1,748	1,149	4,507	950	3,261
	2003											
	Quarter 1 - Trimestre 1	7,299	1,602	1,629	982	4,213	610	2,475
	Quarter 2 - Trimestre 2	7,457	1,537	1,411	862	3,810	749	2,899
	Quarter 3 - Trimestre 3	8,616	1,592	1,641	1,113	4,346	958	3,311
21	Mining & oil & gas extraction - Extraction minière et extraction de pétrole et de gaz											
	2000											
	Quarter 1 - Trimestre 1	18,615	538	1,538	1,155	1,179	1,839	3,231	3,018	12,366
	Quarter 2 - Trimestre 2	19,578	463	1,601	1,593	1,457	1,711	3,656	3,168	12,753
	Quarter 3 - Trimestre 3	19,195	426	1,553	1,607	1,241	2,036	3,586	3,277	12,332
	Quarter 4 - Trimestre 4	18,098	463	1,447	1,564	1,329	1,751	3,474	3,079	11,545
	Annual - Annuel	18,871	472	1,535	1,480	1,301	1,834	3,487	3,136	12,249
	2001											
	Quarter 1 - Trimestre 1	18,266	461	1,280	980	1,007	1,544	2,721	2,551	12,994
	Quarter 2 - Trimestre 2	18,883	390	1,537	1,312	1,076	1,633	3,239	2,709	12,934
	Quarter 3 - Trimestre 3	18,953	447	1,421	1,322	1,132	1,773	3,190	2,905	12,858
	Quarter 4 - Trimestre 4	17,603	407	1,388	1,246	895	1,709	3,041	2,604	11,959
	Annual - Annuel	18,426	426	1,406	1,215	1,027	1,665	3,048	2,692	12,686
	2002											
	Quarter 1 - Trimestre 1	16,419	423	1,190	986	2,598	2,458	11,362
	Quarter 2 - Trimestre 2	17,559	427	1,389	1,203	3,019	2,748	11,792
	Quarter 3 - Trimestre 3	18,226	432	1,355	1,334	3,121	3,237	11,868
	Quarter 4 - Trimestre 4	17,044	425	1,189	1,405	3,020	2,705	11,319
	Annual - Annuel	17,312	427	1,281	1,232	2,939	2,787	11,585
	2003											
	Quarter 1 - Trimestre 1	16,305	477	1,075	920	2,472	2,711	11,122
	Quarter 2 - Trimestre 2	17,506	397	1,377	1,050	2,824	2,984	11,698
	Quarter 3 - Trimestre 3	17,530	404	1,399	1,043	2,846	3,154	11,531
22	Utilities - Services publics											
	2000											
	Quarter 1 - Trimestre 1	41,674	234	1,082	804	1,489	3,714	1,108	33,244	2,119	5,203	34,352
	Quarter 2 - Trimestre 2	43,454	296	1,083	1,020	1,429	3,695	1,647	34,283	2,400	5,124	35,930
	Quarter 3 - Trimestre 3	42,689	281	1,062	1,074	1,241	3,740	1,668	33,623	2,417	4,982	35,291
	Quarter 4 - Trimestre 4	42,661	258	973	896	1,266	3,085	1,372	34,811	2,127	4,351	36,183
	Annual - Annuel	42,620	267	1,050	948	1,357	3,559	1,449	33,990	2,266	4,915	35,439
	2001											
	Quarter 1 - Trimestre 1	43,206	177	787	829	996	3,025	1,335	36,057	1,793	4,021	37,392
	Quarter 2 - Trimestre 2	44,666	195	767	842	919	2,506	1,594	37,844	1,805	3,425	39,437
	Quarter 3 - Trimestre 3	43,884	196	602	821	987	2,423	1,352	37,502	1,620	3,410	38,854
	Quarter 4 - Trimestre 4	43,668	200	498	847	1,002	2,874	1,372	36,875	1,546	3,876	38,247
	Annual - Annuel	43,856	192	663	835	976	2,707	1,413	37,069	1,691	3,683	38,482
	2002											
	Quarter 1 - Trimestre 1	44,321	161	577	941	957	3,566	1,156	36,962	1,680	4,523	38,118
	Quarter 2 - Trimestre 2	45,143	191	610	1,039	1,182	2,854	1,012	38,256	1,839	4,035	39,268
	Quarter 3 - Trimestre 3	45,069	202	597	1,093	1,067	2,992	1,035	38,083	1,892	4,059	39,118
	Quarter 4 - Trimestre 4	45,152	194	603	1,005	1,064	2,895	1,385	38,006	1,802	3,960	39,391
	Annual - Annuel	44,921	187	597	1,019	1,067	3,077	1,147	37,827	1,803	4,144	38,974
	2003											
	Quarter 1 - Trimestre 1	44,414	183	623	838	1,070	2,938	1,193	37,570	1,644	4,008	38,763
	Quarter 2 - Trimestre 2	44,629	180	592	953	968	3,236	1,430	37,271	1,725	4,203	38,700
	Quarter 3 - Trimestre 3	44,734	192	612	932	1,135	3,176	1,286	37,402	1,737	4,310	38,687
23	Construction - Construction											
	2000											
	Quarter 1 - Trimestre 1	156,209	29,124	48,456	26,374	13,369	11,515	3,284	24,086	103,955	24,884	27,370
	Quarter 2 - Trimestre 2	197,022	39,509	58,064	33,010	18,606	13,853	5,321	28,659	130,583	32,459	33,980
	Quarter 3 - Trimestre 3	209,837	32,473	66,583	36,523	22,184	16,873	5,515	29,685	135,579	39,057	35,200
	Quarter 4 - Trimestre 4	193,064	39,328	56,574	33,148	19,704	16,666	4,236	23,408	129,050	36,370	27,644
	Annual - Annuel	189,033	35,108	57,419	32,264	18,466	14,727	4,589	26,460	124,792	33,193	31,048
	2001											
	Quarter 1 - Trimestre 1	168,363	36,843	52,172	28,368	15,554	14,855	4,946	15,625	117,383	30,409	20,570

.. Figures unavailable - Nombres indisponibles

Table 10

Quarterly and Annual Estimates of Employment by Enterprise Size of Employment, for All Employees, for Selected Industries, Canada, Provinces and Territories.

(Continued - suite)

Tableau 10

Estimations trimestrielles et annuelles de l'emploi par taille d'entreprise selon l'emploi, pour l'ensemble des salariés pour une sélection d'industries, Canada, provinces et territoires.

NAICS	Industry	Size - Taille										
		All Sizes - Toutes les tailles	0-4	5-19	20-49	50-99	100-299	300-499	500 +	0-49	50-299	300 +
SCIAN	Industrie											
ONTARIO												
11-91N Industrial aggregate (excluding unclassified) - Ensemble des industries sauf les entreprises non classifiées												
2002												
Quarter 4 - Trimestre 4												
Annual - Annuel												
2003												
Quarter 1 - Trimestre 1												
Quarter 2 - Trimestre 2												
Quarter 3 - Trimestre 3												
MANITOBA												
23 Construction - Construction												
2000												
Quarter 1 - Trimestre 1												
Quarter 2 - Trimestre 2												
Quarter 3 - Trimestre 3												
Quarter 4 - Trimestre 4												
Annual - Annuel												
2001												
Quarter 1 - Trimestre 1												
Quarter 2 - Trimestre 2												
Quarter 3 - Trimestre 3												
Quarter 4 - Trimestre 4												
Annual - Annuel												
2002												
Quarter 1 - Trimestre 1												
Quarter 2 - Trimestre 2												
Quarter 3 - Trimestre 3												
Quarter 4 - Trimestre 4												
Annual - Annuel												
2003												
Quarter 1 - Trimestre 1												
Quarter 2 - Trimestre 2												
Quarter 3 - Trimestre 3												
31-33 Manufacturing - Fabrication												
2000												
Quarter 1 - Trimestre 1												
Quarter 2 - Trimestre 2												
Quarter 3 - Trimestre 3												
Quarter 4 - Trimestre 4												
Annual - Annuel												
2001												
Quarter 1 - Trimestre 1												
Quarter 2 - Trimestre 2												
Quarter 3 - Trimestre 3												
Quarter 4 - Trimestre 4												
Annual - Annuel												
2002												
Quarter 1 - Trimestre 1												
Quarter 2 - Trimestre 2												
Quarter 3 - Trimestre 3												
Quarter 4 - Trimestre 4												
Annual - Annuel												
2003												
Quarter 1 - Trimestre 1												
Quarter 2 - Trimestre 2												
Quarter 3 - Trimestre 3												
41 Wholesale Trade - Commerce de gros												
2000												
Quarter 1 - Trimestre 1												
Quarter 2 - Trimestre 2												
Quarter 3 - Trimestre 3												
Quarter 4 - Trimestre 4												
Annual - Annuel												
2001												
Quarter 1 - Trimestre 1												
Quarter 2 - Trimestre 2												
Quarter 3 - Trimestre 3												

.. Figures unavailable - Nombres indisponibles

Table 10
Quarterly and Annual Estimates of Employment by Enterprise Size of Employment, for All Employees, for Selected Industries, Canada, Provinces and Territories.

Tableau 10
Estimations trimestrielles et annuelles de l'emploi par taille d'entreprise selon l'emploi, pour l'ensemble des salariés pour une sélection d'industries, Canada, provinces et territoires.

(Continued - suite)

NAICS	Industry	Size - Taille										
		All Sizes - Toutes les tailles	0-4	5-19	20-49	50-99	100-299	300-499	500 +	0-49	50-299	300 +
MANITOBA												
41	Wholesale Trade - Commerce de gros											
	2001											
	Quarter 4 - Trimestre 4	24,346	1,655	4,765	3,744	2,210	2,551	1,666	7,754	10,163	4,762	9,421
	Annual - Annuel	24,460	1,687	4,715	3,849	2,296	2,511	1,698	7,704	10,251	4,807	9,402
	2002											
	Quarter 1 - Trimestre 1	23,938	1,668	4,610	4,111	2,279	2,451	1,513	7,306	10,389	4,730	8,820
	Quarter 2 - Trimestre 2	24,791	1,620	4,772	4,352	2,639	2,812	1,500	7,094	10,745	5,451	8,594
	Quarter 3 - Trimestre 3	25,103	1,545	4,783	4,663	2,491	2,704	1,334	7,582	10,991	5,195	8,917
	Quarter 4 - Trimestre 4	25,286	1,645	4,782	4,544	2,477	2,678	1,333	7,827	10,971	5,155	9,160
	Annual - Annuel	24,779	1,620	4,737	4,418	2,471	2,661	1,420	7,452	10,774	5,133	8,873
	2003											
	Quarter 1 - Trimestre 1	24,599	1,626	4,630	4,465	2,297	2,460	1,385	7,735	10,722	4,757	9,121
	Quarter 2 - Trimestre 2	25,611	1,622	4,653	4,383	2,422	3,218	1,246	8,067	10,657	5,641	9,313
	Quarter 3 - Trimestre 3	24,142	1,619	4,554	4,588	2,073	3,000	1,134	7,174	10,761	5,073	8,308
44-45	Retail trade - Commerce de détail											
	2000											
	Quarter 1 - Trimestre 1	52,624	3,892	11,470	6,695	4,260	3,539	986	21,783	22,057	7,798	22,769
	Quarter 2 - Trimestre 2	53,411	3,882	11,182	6,723	3,758	3,825	1,089	22,952	21,787	7,583	24,041
	Quarter 3 - Trimestre 3	53,893	3,642	11,235	6,796	4,490	3,427	1,013	23,290	21,673	7,917	24,303
	Quarter 4 - Trimestre 4	56,960	3,381	11,518	6,795	4,972	3,552	1,222	25,520	21,694	8,523	26,742
	Annual - Annuel	54,222	3,699	11,351	6,752	4,370	3,586	1,078	23,386	21,803	7,955	24,464
	2001											
	Quarter 1 - Trimestre 1	55,657	3,621	11,249	6,779	4,858	3,173	1,515	24,461	21,649	8,031	25,977
	Quarter 2 - Trimestre 2	56,007	3,849	11,208	7,115	4,454	3,267	1,506	24,608	22,172	7,721	26,114
	Quarter 3 - Trimestre 3	56,502	3,827	11,612	7,081	4,549	3,240	1,394	24,799	22,520	7,789	26,193
	Quarter 4 - Trimestre 4	58,480	3,656	11,605	7,112	4,992	2,907	1,219	26,990	22,373	7,899	28,209
	Annual - Annuel	56,662	3,738	11,418	7,022	4,713	3,147	1,409	25,215	22,178	7,860	26,623
	2002											
	Quarter 1 - Trimestre 1	57,257	3,550	11,189	7,554	5,021	2,949	1,106	25,887	22,293	7,971	26,993
	Quarter 2 - Trimestre 2	58,120	3,589	11,120	8,757	6,114	2,911	1,154	24,474	23,467	9,025	25,629
	Quarter 3 - Trimestre 3	59,080	3,763	11,064	8,697	6,209	3,226	1,187	24,932	23,525	9,436	26,120
	Quarter 4 - Trimestre 4	61,204	3,806	10,813	9,043	6,259	3,840	1,233	26,212	23,661	10,098	27,445
	Annual - Annuel	58,915	3,677	11,047	8,513	5,901	3,232	1,170	25,376	23,236	9,132	26,547
	2003											
	Quarter 1 - Trimestre 1	59,488	3,487	10,782	9,070	6,230	3,045	1,198	25,675	23,339	9,275	26,874
	Quarter 2 - Trimestre 2	61,241	3,556	11,164	9,001	6,015	3,647	1,523	26,335	23,721	9,662	27,858
	Quarter 3 - Trimestre 3	61,648	3,761	10,736	8,636	6,059	3,733	1,397	27,325	23,133	9,792	28,723
48-49	Transportation & warehousing - Transport et entreposage											
	2000											
	Quarter 1 - Trimestre 1	27,749	1,402	2,036	1,671	1,003	2,018	1,111	18,509	5,109	3,021	19,620
	Quarter 2 - Trimestre 2	28,339	1,452	2,005	1,726	1,059	2,161	907	19,029	5,183	3,220	19,936
	Quarter 3 - Trimestre 3	28,439	1,372	2,177	1,849	1,104	2,287	1,036	18,614	5,398	3,391	19,650
	Quarter 4 - Trimestre 4	29,693	1,547	2,574	2,098	1,286	2,661	1,131	18,398	6,218	3,946	19,528
	Annual - Annuel	28,555	1,443	2,198	1,836	1,113	2,282	1,046	18,638	5,477	3,395	19,684
	2001											
	Quarter 1 - Trimestre 1	29,417	1,527	2,477	2,002	1,926	2,915	1,599	16,970	6,007	4,840	18,570
	Quarter 2 - Trimestre 2	29,902	1,498	2,485	2,053	1,848	3,005	1,953	17,060	6,037	4,853	19,013
	Quarter 3 - Trimestre 3	29,683	1,630	2,620	2,068	1,975	3,001	2,033	16,356	6,318	4,976	18,389
	Quarter 4 - Trimestre 4	29,770	1,613	2,614	1,936	2,395	3,323	1,552	16,336	6,164	5,718	17,888
	Annual - Annuel	29,693	1,567	2,549	2,015	2,036	3,061	1,784	16,681	6,131	5,097	18,465
	2002											
	Quarter 1 - Trimestre 1	29,749	1,484	2,615	1,983	2,489	3,464	1,271	16,442	6,082	5,953	17,713
	Quarter 2 - Trimestre 2	29,824	1,555	2,718	2,173	2,048	3,890	1,262	16,177	6,447	5,938	17,439
	Quarter 3 - Trimestre 3	29,453	1,637	2,856	2,345	1,953	3,975	663	16,024	6,838	5,928	16,688
	Quarter 4 - Trimestre 4	29,814	1,734	2,481	2,341	1,745	4,145	1,007	16,361	6,556	5,890	17,368
	Annual - Annuel	29,710	1,603	2,667	2,211	2,059	3,869	1,051	16,251	6,481	5,927	17,302
	2003											
	Quarter 1 - Trimestre 1	29,760	1,540	2,450	2,413	2,143	4,075	993	16,145	6,403	6,218	17,138
	Quarter 2 - Trimestre 2	30,448	1,553	2,752	2,346	2,345	3,716	1,486	16,250	6,651	6,060	17,736
	Quarter 3 - Trimestre 3	30,546	1,664	2,674	2,187	2,751	3,781	1,352	16,137	6,525	6,532	17,489
51	Information & cultural industries - Industrie de l'information et industrie culturelle											
	2000											
	Quarter 1 - Trimestre 1	10,517	294	767	359	1,420	808	8,289
	Quarter 2 - Trimestre 2	11,081	258	788	444	1,490	1,040	8,551
	Quarter 3 - Trimestre 3	11,288	271	893	476	1,641	846	8,801
	Quarter 4 - Trimestre 4	11,651	299	793	609	1,701	773	9,177
	Annual - Annuel	11,134	281	810	472	1,563	867	8,704

.. Figures unavailable - Nombres indisponibles

Table 10

Quarterly and Annual Estimates of Employment by Enterprise Size of Employment, for All Employees, for Selected Industries, Canada, Provinces and Territories.

(Continued - suite)

Tableau 10

Estimations trimestrielles et annuelles de l'emploi par taille d'entreprise selon l'emploi, pour l'ensemble des salariés pour une sélection d'industries, Canada, provinces et territoires.

NAICS	Industry	Size - Taille										
		All Sizes - Toutes les tailles	0-4	5-19	20-49	50-99	100-299	300-499	500 +	0-49	50-299	300 +
SCIAN	Industrie											
MANITOBA												
51	Information & cultural industries - Industrie de l'information et industrie culturelle											
	2001											
	Quarter 1 - Trimestre 1	11,594	305	780	609	1,694	686	9,214
	Quarter 2 - Trimestre 2	11,877	297	803	598	1,698	1,065	9,113
	Quarter 3 - Trimestre 3	11,964	327	751	677	1,754	931	9,279
	Quarter 4 - Trimestre 4	12,050	326	807	723	1,856	843	9,351
	Annual - Annuel	11,871	314	785	652	1,751	881	9,239
	2002											
	Quarter 1 - Trimestre 1	12,055	310	870	606	1,786	1,003	9,265
	Quarter 2 - Trimestre 2	12,040	320	898	641	1,859	710	9,471
	Quarter 3 - Trimestre 3	12,376	331	924	562	1,817	849	9,709
	Quarter 4 - Trimestre 4	12,714	307	879	741	1,928	1,142	9,644
	Annual - Annuel	12,296	317	893	638	1,848	926	9,522
	2003											
	Quarter 1 - Trimestre 1	12,913	283	927	774	1,983	1,313	9,616
	Quarter 2 - Trimestre 2	12,713	306	926	767	2,000	1,287	9,426
	Quarter 3 - Trimestre 3	12,917	321	1,022	799	2,142	1,350	9,425
52	Finance & insurance - Finance et assurances											
	2000											
	Quarter 1 - Trimestre 1	25,551	1,313	1,806	1,783	739	2,151	4,902	2,890	17,759
	Quarter 2 - Trimestre 2	25,976	1,303	1,921	1,745	771	2,582	4,970	3,353	17,653
	Quarter 3 - Trimestre 3	27,126	1,212	1,928	1,785	833	2,444	4,926	3,277	18,923
	Quarter 4 - Trimestre 4	28,762	1,063	1,739	1,551	720	2,338	4,353	3,058	21,352
	Annual - Annuel	26,854	1,223	1,849	1,716	766	2,379	4,788	3,144	18,922
	2001											
	Quarter 1 - Trimestre 1	29,896	1,100	1,435	1,673	881	2,371	4,207	3,252	22,437
	Quarter 2 - Trimestre 2	31,260	1,106	1,711	1,802	815	2,549	4,618	3,363	23,278
	Quarter 3 - Trimestre 3	32,748	1,148	1,775	1,647	805	2,442	4,570	3,247	24,931
	Quarter 4 - Trimestre 4	33,323	1,057	1,857	1,719	801	2,731	4,633	3,532	25,158
	Annual - Annuel	31,807	1,102	1,695	1,710	825	2,523	4,507	3,348	23,951
	2002											
	Quarter 1 - Trimestre 1	33,542	1,091	1,696	1,778	867	2,668	4,566	3,535	25,441
	Quarter 2 - Trimestre 2	33,615	1,134	1,750	1,992	929	2,906	4,875	3,836	24,904
	Quarter 3 - Trimestre 3	33,993	1,022	1,828	2,025	1,068	2,770	4,874	3,838	25,281
	Quarter 4 - Trimestre 4	33,912	1,086	1,811	1,899	974	3,017	4,796	3,991	25,125
	Annual - Annuel	33,766	1,083	1,771	1,924	960	2,841	4,778	3,800	25,188
	2003											
	Quarter 1 - Trimestre 1	33,740	1,090	1,722	1,871	1,041	3,014	4,683	4,055	25,003
	Quarter 2 - Trimestre 2	33,477	1,108	1,752	1,927	943	3,080	4,787	4,023	24,667
	Quarter 3 - Trimestre 3	33,581	1,058	1,840	1,927	906	3,011	4,825	3,917	24,839
53	Real estate & rental & leasing - Services immobiliers et services de location et de location à bail											
	2000											
	Quarter 1 - Trimestre 1	6,996	1,187	1,693	976	..	1,125	3,855
	Quarter 2 - Trimestre 2	7,343	1,309	1,668	1,068	..	901	4,045
	Quarter 3 - Trimestre 3	7,387	1,058	1,905	995	..	856	3,958
	Quarter 4 - Trimestre 4	7,596	1,349	1,766	1,082	..	1,352	4,198
	Annual - Annuel	7,330	1,226	1,758	1,030	..	1,058	4,014
	2001											
	Quarter 1 - Trimestre 1	7,036	1,166	1,715	863	..	1,133	3,745
	Quarter 2 - Trimestre 2	7,001	1,155	1,633	976	..	1,198	3,765
	Quarter 3 - Trimestre 3	7,183	1,120	1,655	997	..	1,055	3,772
	Quarter 4 - Trimestre 4	7,291	1,218	1,514	981	..	990	3,713
	Annual - Annuel	7,128	1,165	1,629	954	..	1,094	3,749
	2002											
	Quarter 1 - Trimestre 1	7,178	1,171	1,506	1,060	731	1,135	3,738	1,866	1,574
	Quarter 2 - Trimestre 2	7,769	1,152	1,619	1,206	936	1,386	3,977	2,322	1,470
	Quarter 3 - Trimestre 3	8,201	1,053	1,783	1,150	1,266	834	3,986	2,100	2,115
	Quarter 4 - Trimestre 4	8,042	1,060	1,740	1,167	1,287	686	3,967	1,973	2,102
	Annual - Annuel	7,797	1,109	1,662	1,146	1,055	1,010	3,917	2,065	1,815
	2003											
	Quarter 1 - Trimestre 1	7,886	1,065	1,630	1,305	1,124	582	3,999	1,707	2,180
	Quarter 2 - Trimestre 2	8,118	1,144	1,696	1,223	1,135	951	4,063	2,086	1,969
	Quarter 3 - Trimestre 3	7,955	1,181	1,605	1,290	1,046	830	4,076	1,876	2,003

.. Figures unavailable - Nombres indisponibles

Table 10

**Quarterly and Annual Estimates of Employment by Enterprise
Size of Employment, for All Employees, for Selected Industries,
Canada, Provinces and Territories.**

(Continued - suite)

Tableau 10

**Estimations trimestrielles et annuelles de l'emploi par taille
d'entreprise selon l'emploi, pour l'ensemble des salariés pour
une sélection d'industries, Canada, provinces et territoires.**

NAICS	Industry	Size - Taille										
		All Sizes - Toutes les tailles	0-4	5-19	20-49	50-99	100-299	300-499	500 +	0-49	50-299	300 +
SCIAN	Industrie											
MANITOBA												
54	Professional, scientific & technical services - Services professionnels, scientifiques et techniques											
	2000											
	Quarter 1 - Trimestre 1	16,498	2,383	3,317	1,515	1,147	1,396	307	6,433	7,215	2,543	6,740
	Quarter 2 - Trimestre 2	17,367	2,465	3,446	1,616	1,164	1,169	417	7,090	7,527	2,333	7,507
	Quarter 3 - Trimestre 3	17,722	2,472	3,487	1,828	981	1,218	873	6,863	7,787	2,199	7,736
	Quarter 4 - Trimestre 4	17,134	2,388	3,404	1,600	1,023	1,204	551	6,963	7,392	2,227	7,514
	Annual - Annuel	17,180	2,427	3,414	1,640	1,079	1,247	537	6,837	7,480	2,326	7,374
	2001											
	Quarter 1 - Trimestre 1	17,720	2,563	3,547	1,674	1,194	1,431	783	6,528	7,784	2,626	7,311
	Quarter 2 - Trimestre 2	17,899	2,564	3,534	1,889	1,288	1,379	883	6,362	7,988	2,667	7,245
	Quarter 3 - Trimestre 3	17,814	2,574	3,452	1,967	1,308	1,251	777	6,486	7,993	2,559	7,262
	Quarter 4 - Trimestre 4	16,311	2,612	3,574	2,036	1,192	1,634	853	4,411	8,221	2,826	5,264
	Annual - Annuel	17,436	2,578	3,527	1,891	1,245	1,424	824	5,947	7,996	2,669	6,771
	2002											
	Quarter 1 - Trimestre 1	15,266	2,514	3,534	1,929	1,185	1,762	361	3,983	7,976	2,947	4,343
	Quarter 2 - Trimestre 2	17,117	2,507	3,739	2,534	1,571	1,653	122	4,991	8,780	3,224	5,113
	Quarter 3 - Trimestre 3	17,289	2,403	3,720	2,647	1,974	1,730	191	4,625	8,769	3,704	4,815
	Quarter 4 - Trimestre 4	17,134	2,386	3,571	2,317	1,988	1,973	82	4,818	8,273	3,961	4,900
	Annual - Annuel	16,702	2,453	3,641	2,356	1,679	1,780	189	4,604	8,450	3,459	4,793
	2003											
	Quarter 1 - Trimestre 1	16,890	2,523	3,552	2,234	1,722	1,513	8,309	3,235	5,346
	Quarter 2 - Trimestre 2	16,905	2,602	3,511	2,357	1,666	1,359	8,470	3,025	5,410
	Quarter 3 - Trimestre 3	16,869	2,685	3,322	2,271	1,421	1,436	8,278	2,857	5,734
56	Admin. & support, waste managemt. & remediation services - Services admin., soutien, gestion des déchets, assainissem.											
	2000											
	Quarter 1 - Trimestre 1	12,833	1,171	2,082	1,686	1,327	2,206	4,940	3,533	4,361
	Quarter 2 - Trimestre 2	13,873	1,247	2,511	1,686	1,144	2,139	5,443	3,283	5,147
	Quarter 3 - Trimestre 3	14,479	1,275	2,975	1,941	1,072	2,311	6,191	3,383	4,905
	Quarter 4 - Trimestre 4	14,618	1,364	2,623	1,995	1,346	2,024	5,982	3,370	5,266
	Annual - Annuel	13,951	1,264	2,548	1,827	1,222	2,170	5,639	3,392	4,920
	2001											
	Quarter 1 - Trimestre 1	13,726	1,293	2,281	1,593	1,074	2,617	5,168	3,691	4,868
	Quarter 2 - Trimestre 2	14,611	1,424	2,503	1,800	871	2,445	5,726	3,316	5,569
	Quarter 3 - Trimestre 3	14,913	1,415	2,401	1,697	1,028	1,791	5,513	2,819	6,581
	Quarter 4 - Trimestre 4	15,813	1,365	2,273	1,567	1,032	1,757	5,206	2,789	7,818
	Annual - Annuel	14,766	1,374	2,365	1,664	1,001	2,153	5,403	3,154	6,209
	2002											
	Quarter 1 - Trimestre 1	15,842	1,226	2,096	1,560	1,043	1,671	1,507	6,738	4,883	2,714	8,245
	Quarter 2 - Trimestre 2	16,585	1,281	2,485	1,974	1,239	1,820	1,825	5,960	5,741	3,060	7,785
	Quarter 3 - Trimestre 3	17,057	1,452	2,351	1,900	1,266	1,697	1,433	6,957	5,703	2,964	8,390
	Quarter 4 - Trimestre 4	16,877	1,419	2,266	1,893	1,282	1,590	1,683	6,743	5,579	2,872	8,426
	Annual - Annuel	16,590	1,345	2,300	1,832	1,208	1,695	1,612	6,600	5,476	2,902	8,212
	2003											
	Quarter 1 - Trimestre 1	16,165	1,292	2,288	2,137	1,107	2,083	2,053	5,205	5,717	3,190	7,258
	Quarter 2 - Trimestre 2	17,030	1,328	2,554	2,367	1,194	2,705	2,066	4,815	6,250	3,899	6,881
	Quarter 3 - Trimestre 3	17,686	1,430	2,415	2,544	1,021	3,200	1,224	5,853	6,388	4,221	7,077
61	Educational services - Services d'enseignement											
	2000											
	Quarter 1 - Trimestre 1	49,424	325	1,122	1,909	1,125	7,587	4,604	32,752	3,355	8,713	37,356
	Quarter 2 - Trimestre 2	48,910	309	1,058	1,635	1,117	7,046	4,725	33,020	3,001	8,163	37,746
	Quarter 3 - Trimestre 3	38,697	397	1,449	2,008	2,351	7,533	3,827	21,132	3,854	9,884	24,959
	Quarter 4 - Trimestre 4	49,406	356	960	1,460	1,287	7,492	4,326	33,525	2,776	8,780	37,850
	Annual - Annuel	46,609	347	1,147	1,753	1,470	7,415	4,371	30,107	3,247	8,885	34,478
	2001											
	Quarter 1 - Trimestre 1	50,350	275	869	1,354	1,535	6,284	4,250	35,782	2,498	7,819	40,033
	Quarter 2 - Trimestre 2	49,683	307	938	1,224	1,639	5,125	5,598	34,853	2,468	6,764	40,450
	Quarter 3 - Trimestre 3	38,210	252	1,044	1,407	1,612	4,917	4,095	24,884	2,703	6,529	28,978
	Quarter 4 - Trimestre 4	49,541	263	1,031	1,375	1,429	5,992	4,078	35,374	2,689	7,421	39,451
	Annual - Annuel	46,946	274	970	1,340	1,554	5,579	4,505	32,723	2,585	7,133	37,228
	2002											
	Quarter 1 - Trimestre 1	51,003	250	1,041	1,414	1,324	6,272	4,589	36,113	2,706	7,596	40,702
	Quarter 2 - Trimestre 2	50,469	273	978	1,347	1,709	5,736	5,263	35,163	2,598	7,445	40,425
	Quarter 3 - Trimestre 3	38,606	264	1,066	1,357	1,578	6,244	3,814	24,282	2,688	7,822	28,097
	Quarter 4 - Trimestre 4	49,743	266	993	1,182	1,599	4,778	4,705	36,220	2,441	6,377	40,925
	Annual - Annuel	47,455	263	1,020	1,325	1,553	5,758	4,593	32,944	2,608	7,310	37,537
	2003											
	Quarter 1 - Trimestre 1	50,563	298	1,065	1,156	1,413	4,765	6,480	35,385	2,520	6,179	41,865
	Quarter 2 - Trimestre 2	48,349	324	1,040	1,168	1,441	4,592	5,436	34,348	2,532	6,034	39,784

.. Figures unavailable - Nombres indisponibles

Table 10

Quarterly and Annual Estimates of Employment by Enterprise Size of Employment, for All Employees, for Selected Industries, Canada, Provinces and Territories.

(Continued - suite)

Tableau 10

Estimations trimestrielles et annuelles de l'emploi par taille d'entreprise selon l'emploi, pour l'ensemble des salariés pour une sélection d'industries, Canada, provinces et territoires.

NAICS	Industry	Size - Taille										
		All Sizes - Toutes les tailles	0-4	5-19	20-49	50-99	100-299	300-499	500 +	0-49	50-299	300 +
SCIAN	Industrie											
MANITOBA												
61	Educational services - Services d'enseignement											
	2003											
	Quarter 3 - Trimestre 3	38,808	270	963	1,147	1,452	4,514	4,753	25,710	2,379	5,965	30,464
62	Health care & social assistance - Soins de santé et assistance sociale											
	2000											
	Quarter 1 - Trimestre 1	58,679	3,109	6,223	3,807	3,357	5,993	2,558	33,632	13,140	9,350	36,189
	Quarter 2 - Trimestre 2	59,346	3,068	5,827	3,622	3,270	5,829	2,324	35,405	12,518	9,099	37,729
	Quarter 3 - Trimestre 3	58,489	2,632	5,891	3,831	3,469	5,709	2,818	34,139	12,354	9,178	36,957
	Quarter 4 - Trimestre 4	58,481	3,044	5,557	3,576	3,443	6,112	1,832	34,917	12,177	9,555	36,749
	Annual - Annuel	58,749	2,963	5,875	3,709	3,385	5,911	2,383	34,523	12,547	9,296	36,906
	2001											
	Quarter 1 - Trimestre 1	60,264	3,374	6,074	3,729	3,235	7,081	2,613	34,157	13,178	10,316	36,770
	Quarter 2 - Trimestre 2	60,308	3,579	6,115	3,880	3,322	6,832	3,047	33,534	13,573	10,154	36,580
	Quarter 3 - Trimestre 3	60,844	3,281	6,127	3,909	3,447	7,009	2,815	34,257	13,317	10,455	37,072
	Quarter 4 - Trimestre 4	61,394	3,354	6,538	3,719	3,325	7,603	2,213	34,641	13,612	10,929	36,854
	Annual - Annuel	60,703	3,397	6,214	3,809	3,333	7,131	2,672	34,147	13,420	10,464	36,819
	2002											
	Quarter 1 - Trimestre 1	61,479	3,420	6,224	4,126	3,949	7,898	1,483	34,379	13,771	11,847	35,862
	Quarter 2 - Trimestre 2	62,537	3,482	6,007	4,879	4,457	7,472	1,347	34,893	14,368	11,929	36,240
	Quarter 3 - Trimestre 3	63,902	3,293	6,189	5,178	4,705	6,739	1,694	36,104	14,659	11,444	37,798
	Quarter 4 - Trimestre 4	64,885	3,385	6,247	5,253	4,968	6,605	2,080	36,347	14,885	11,572	38,428
	Annual - Annuel	63,201	3,395	6,167	4,859	4,520	7,178	1,651	35,431	14,421	11,698	37,082
	2003											
	Quarter 1 - Trimestre 1	65,013	3,591	6,213	5,274	4,816	6,947	1,817	36,356	15,077	11,763	38,172
	Quarter 2 - Trimestre 2	66,222	3,596	6,400	5,423	4,897	7,238	1,538	37,130	15,419	12,135	38,667
	Quarter 3 - Trimestre 3	66,350	3,497	6,163	5,543	4,792	7,382	1,455	37,519	15,203	12,174	38,974
71	Arts, entertainment & recreation - Arts, spectacles et loisirs											
	2000											
	Quarter 1 - Trimestre 1	6,521	448	1,177	994	509	964	2,619	1,473	2,429
	Quarter 2 - Trimestre 2	7,076	397	1,473	1,205	937	893	3,075	1,830	2,170
	Quarter 3 - Trimestre 3	7,716	416	1,581	1,237	1,183	903	3,234	2,085	2,397
	Quarter 4 - Trimestre 4	7,177	536	1,919	1,636	1,191	1,182	4,090	2,373	714
	Annual - Annuel	7,123	449	1,538	1,268	955	985	3,255	1,940	1,927
	2001											
	Quarter 1 - Trimestre 1	6,960	400	1,636	1,691	909	1,758	3,728	2,667	565
	Quarter 2 - Trimestre 2	7,240	452	1,744	1,801	1,480	1,361	3,997	2,841	403
	Quarter 3 - Trimestre 3	7,540	494	1,812	1,813	1,617	1,280	4,119	2,898	523
	Quarter 4 - Trimestre 4	7,015	460	1,810	1,460	1,164	1,681	3,730	2,845	440
	Annual - Annuel	7,189	452	1,750	1,691	1,293	1,520	3,894	2,812	483
	2002											
	Quarter 1 - Trimestre 1	6,804	437	1,583	1,335	1,267	1,664	3,356	2,931	517
	Quarter 2 - Trimestre 2	7,159	477	1,622	1,467	1,859	1,423	3,566	3,282	312
	Quarter 3 - Trimestre 3	7,585	500	1,664	1,742	1,712	1,787	3,906	3,499	180
	Quarter 4 - Trimestre 4	7,258	523	1,508	1,507	1,655	1,714	3,538	3,369	350
	Annual - Annuel	7,201	484	1,594	1,513	1,623	1,647	3,591	3,270	340
	2003											
	Quarter 1 - Trimestre 1	7,185	464	1,434	1,399	1,239	2,151	3,297	3,390	498
	Quarter 2 - Trimestre 2	7,872	428	1,825	1,722	1,802	1,656	3,975	3,457	440
	Quarter 3 - Trimestre 3	8,150	506	1,905	1,497	1,951	1,893	3,909	3,844	397
72	Accommodation & food services - Hébergement et services de restauration											
	2000											
	Quarter 1 - Trimestre 1	35,494	1,460	8,966	7,976	5,449	5,011	1,907	4,725	18,402	10,460	6,631
	Quarter 2 - Trimestre 2	37,792	1,599	9,759	8,329	5,632	5,105	1,763	5,605	19,686	10,738	7,368
	Quarter 3 - Trimestre 3	39,132	1,626	10,033	8,636	6,030	5,103	1,576	6,129	20,294	11,133	7,705
	Quarter 4 - Trimestre 4	37,983	1,747	8,950	8,017	5,630	5,796	1,164	6,680	18,714	11,426	7,843
	Annual - Annuel	37,600	1,608	9,427	8,239	5,685	5,254	1,602	5,785	19,274	10,939	7,387
	2001											
	Quarter 1 - Trimestre 1	37,545	1,292	7,985	8,676	6,144	5,687	1,515	6,247	17,952	11,831	7,762
	Quarter 2 - Trimestre 2	39,113	1,433	8,448	8,652	6,122	6,808	1,271	6,378	18,533	12,930	7,650
	Quarter 3 - Trimestre 3	41,119	1,370	9,024	8,965	6,491	7,497	955	6,816	19,359	13,989	7,771
	Quarter 4 - Trimestre 4	40,192	1,369	8,320	8,952	6,146	7,461	549	7,396	18,640	13,607	7,945
	Annual - Annuel	39,492	1,366	8,444	8,811	6,226	6,863	1,073	6,709	18,621	13,089	7,782
	2002											
	Quarter 1 - Trimestre 1	39,347	1,343	7,918	8,724	6,942	6,501	17,985	13,442	7,920
	Quarter 2 - Trimestre 2	40,808	1,535	7,649	9,198	9,352	5,607	18,382	14,959	7,467
	Quarter 3 - Trimestre 3	41,940	1,540	7,839	9,451	9,218	6,673	18,829	15,891	7,220

.. Figures unavailable - Nombres indisponibles

Table 10

**Quarterly and Annual Estimates of Employment by Enterprise
Size of Employment, for All Employees, for Selected Industries,
Canada, Provinces and Territories.**

(Continued - suite)

Tableau 10

**Estimations trimestrielles et annuelles de l'emploi par taille
d'entreprise selon l'emploi, pour l'ensemble des salariés pour
une sélection d'industries, Canada, provinces et territoires.**

NAICS	Industry	Size - Taille										
		All Sizes - Toutes les tailles	0-4	5-19	20-49	50-99	100-299	300-499	500 +	0-49	50-299	300 +
SCIAN	Industrie											
MANITOBA												
72	Accommodation & food services - Hébergement et services de restauration											
	2002											
	Quarter 4 - Trimestre 4	39,850	1,507	6,882	9,664	8,062	6,533	18,053	14,595	7,201
	Annual - Annuel	40,486	1,481	7,572	9,259	8,393	6,328	18,312	14,722	7,452
	2003											
	Quarter 1 - Trimestre 1	37,740	1,403	6,841	9,210	8,206	5,055	17,454	13,261	7,025
	Quarter 2 - Trimestre 2	38,424	1,513	7,536	9,290	7,980	5,371	18,339	13,351	6,734
	Quarter 3 - Trimestre 3	40,498	1,660	7,560	9,671	8,052	6,253	18,890	14,305	7,303
81	Other services (except public administration) - Autres services, sauf les administration publiques											
	2000											
	Quarter 1 - Trimestre 1	18,100	3,357	5,860	2,535	1,548	1,647	1,444	1,710	11,752	3,195	3,154
	Quarter 2 - Trimestre 2	18,449	3,592	5,799	2,564	1,562	1,610	1,086	2,235	11,956	3,172	3,321
	Quarter 3 - Trimestre 3	18,776	3,365	5,886	2,670	1,484	1,915	834	2,622	11,922	3,399	3,455
	Quarter 4 - Trimestre 4	18,759	3,302	5,646	2,690	1,431	2,399	564	2,727	11,638	3,830	3,291
	Annual - Annuel	18,521	3,404	5,798	2,615	1,506	1,892	982	2,323	11,817	3,399	3,305
	2001											
	Quarter 1 - Trimestre 1	18,976	3,231	5,838	2,856	1,382	2,689	706	2,273	11,925	4,071	2,979
	Quarter 2 - Trimestre 2	19,454	3,413	5,885	2,993	1,427	2,859	638	2,238	12,291	4,286	2,876
	Quarter 3 - Trimestre 3	20,028	3,388	6,155	3,072	1,525	2,529	1,075	2,284	12,615	4,054	3,359
	Quarter 4 - Trimestre 4	20,060	3,064	6,369	3,148	1,382	2,941	1,048	2,109	12,580	4,322	3,157
	Annual - Annuel	19,629	3,274	6,062	3,017	1,429	2,754	867	2,226	12,353	4,184	3,093
	2002											
	Quarter 1 - Trimestre 1	20,125	3,195	6,066	3,243	1,546	2,481	1,360	2,234	12,505	4,027	3,593
	Quarter 2 - Trimestre 2	20,009	3,439	5,830	3,682	1,998	2,591	550	1,919	12,951	4,589	2,469
	Quarter 3 - Trimestre 3	19,776	3,448	6,067	3,440	2,067	2,642	205	1,908	12,954	4,709	2,112
	Quarter 4 - Trimestre 4	20,129	3,662	5,782	3,669	1,968	2,487	554	2,009	13,112	4,455	2,562
	Annual - Annuel	20,010	3,436	5,936	3,509	1,895	2,550	667	2,017	12,881	4,445	2,684
	2003											
	Quarter 1 - Trimestre 1	19,891	3,513	5,829	3,674	1,720	2,634	13,016	4,353	2,522
	Quarter 2 - Trimestre 2	20,019	3,468	6,129	3,815	1,709	2,426	13,412	4,135	2,471
	Quarter 3 - Trimestre 3	19,758	3,477	6,185	3,625	1,740	2,615	13,287	4,355	2,116
91	Public administration - Administrations publiques											
	2000											
	Quarter 1 - Trimestre 1	31,346	..	1,305	1,185	1,522	1,828	3,350	..
	Quarter 2 - Trimestre 2	32,677	..	1,403	1,541	1,726	1,994	3,720	..
	Quarter 3 - Trimestre 3	33,520	..	1,533	1,697	1,892	2,546	4,438	..
	Quarter 4 - Trimestre 4	33,044	..	1,127	1,231	1,652	2,156	3,808	..
	Annual - Annuel	32,647	..	1,342	1,414	1,698	2,131	3,829	..
	2001											
	Quarter 1 - Trimestre 1	32,951	..	706	974	1,216	2,331	3,547	..
	Quarter 2 - Trimestre 2	34,657	..	1,113	1,217	1,476	3,014	4,489	..
	Quarter 3 - Trimestre 3	33,950	..	1,197	1,131	1,898	2,311	4,208	..
	Quarter 4 - Trimestre 4	33,672	..	1,138	1,188	1,766	2,225	3,991	..
	Annual - Annuel	33,808	..	1,038	1,128	1,589	2,470	4,059	..
	2002											
	Quarter 1 - Trimestre 1	34,065	325	1,100	1,131	1,423	2,053	2,557	3,477	28,032
	Quarter 2 - Trimestre 2	34,319	297	1,160	1,268	1,657	2,119	2,725	3,776	27,818
	Quarter 3 - Trimestre 3	34,553	219	1,322	1,576	1,642	2,601	3,117	4,243	27,192
	Quarter 4 - Trimestre 4	34,326	303	1,172	1,582	1,331	3,416	3,057	4,747	26,522
	Annual - Annuel	34,315	286	1,188	1,390	1,513	2,547	2,864	4,061	27,391
	2003											
	Quarter 1 - Trimestre 1	34,034	309	1,116	1,082	1,637	3,323	2,507	4,960	26,567
	Quarter 2 - Trimestre 2	35,207	278	1,159	1,139	1,714	4,163	2,575	5,877	26,755
	Quarter 3 - Trimestre 3	36,429	240	1,244	1,051	1,683	4,654	2,535	6,337	27,557
11-91N	Industrial aggregate (excluding unclassified) - Ensemble des industries sauf les entreprises non classifiées											
	2000											
	Quarter 1 - Trimestre 1	467,264	27,175	63,947	47,678	31,897	49,827	23,194	223,545	138,800	81,725	246,739
	Quarter 2 - Trimestre 2	483,304	28,597	65,456	49,093	33,655	51,030	21,741	233,732	143,146	84,686	255,472
	Quarter 3 - Trimestre 3	482,685	27,010	68,934	51,619	37,585	51,750	23,501	222,286	147,562	89,335	245,787
	Quarter 4 - Trimestre 4	496,502	27,886	65,091	49,421	35,757	53,155	21,222	243,970	142,398	88,912	265,192
	Annual - Annuel	482,439	27,667	65,857	49,453	34,724	51,441	22,414	230,883	142,976	86,164	253,298
	2001											
	Quarter 1 - Trimestre 1	491,959	27,716	62,427	48,326	35,430	53,442	23,513	241,106	138,468	88,872	264,619
	Quarter 2 - Trimestre 2	501,623	28,469	65,411	50,066	36,719	54,891	26,303	239,763	143,946	91,610	266,067
	Quarter 3 - Trimestre 3	498,050	28,312	67,287	51,137	38,682	54,492	24,840	233,302	146,735	93,173	258,142

.. Figures unavailable - Nombres indisponibles

Table 10

Quarterly and Annual Estimates of Employment by Enterprise Size of Employment, for All Employees, for Selected Industries, Canada, Provinces and Territories.

(Continued - suite)

Tableau 10

Estimations trimestrielles et annuelles de l'emploi par taille d'entreprise selon l'emploi, pour l'ensemble des salariés pour une sélection d'industries, Canada, provinces et territoires.

NAICS	Industry	Size - Taille										
		All Sizes - Toutes les tailles	0-4	5-19	20-49	50-99	100-299	300-499	500 +	0-49	50-299	300 +
SCIAN	Industrie											
MANITOBA												
11-91N Industrial aggregate (excluding unclassified) - Ensemble des industries sauf les entreprises non classifiées												
	2001											
	Quarter 4 - Trimestre 4	508,119	28,308	66,053	49,872	37,610	56,285	23,152	246,839	144,233	93,894	269,992
	Annual - Annuel	499,938	28,201	65,294	49,850	37,110	54,777	24,452	240,253	143,346	91,887	264,705
	2002											
	Quarter 1 - Trimestre 1	502,981	27,135	63,223	50,448	38,535	55,853	22,370	245,417	140,807	94,388	267,787
	Quarter 2 - Trimestre 2	514,667	28,056	64,513	57,001	45,095	54,223	21,401	244,378	149,570	99,318	265,780
	Quarter 3 - Trimestre 3	513,283	28,354	65,932	59,638	47,149	56,294	19,406	236,509	153,924	103,443	255,916
	Quarter 4 - Trimestre 4	525,065	28,560	62,823	59,333	45,282	56,616	23,328	249,123	150,717	101,898	272,450
	Annual - Annuel	513,999	28,026	64,123	56,605	44,015	55,747	21,626	243,857	148,754	99,762	265,483
	2003											
	Quarter 1 - Trimestre 1	514,557	27,551	61,193	57,732	43,481	54,528	24,811	245,262	146,475	98,009	270,073
	Quarter 2 - Trimestre 2	523,810	28,416	65,199	58,947	45,514	57,096	23,952	244,686	152,562	102,609	268,638
	Quarter 3 - Trimestre 3	519,933	28,793	65,089	59,447	46,400	60,131	22,660	237,412	153,330	106,531	260,073
SASKATCHEWAN												
21 Mining & oil & gas extraction - Extraction minière et extraction de pétrole et de gaz												
	2000											
	Quarter 1 - Trimestre 1	10,818	676	1,192	641	516	799	2,509	1,315	6,994
	Quarter 2 - Trimestre 2	11,080	625	1,236	651	623	624	2,512	1,247	7,322
	Quarter 3 - Trimestre 3	11,317	643	1,296	733	620	976	2,671	1,597	7,049
	Quarter 4 - Trimestre 4	11,396	761	1,276	843	542	1,043	2,880	1,584	6,932
	Annual - Annuel	11,153	676	1,250	717	575	860	2,643	1,436	7,074
	2001											
	Quarter 1 - Trimestre 1	12,067	673	1,403	910	494	933	2,986	1,427	7,655
	Quarter 2 - Trimestre 2	11,398	759	1,279	762	543	651	2,799	1,194	7,404
	Quarter 3 - Trimestre 3	11,308	761	1,310	721	725	799	2,792	1,523	6,992
	Quarter 4 - Trimestre 4	10,566	678	1,344	664	590	929	2,685	1,519	6,362
	Annual - Annuel	11,334	718	1,334	764	588	828	2,816	1,416	7,103
	2002											
	Quarter 1 - Trimestre 1	9,978	705	1,263	711	2,679	1,374	5,925
	Quarter 2 - Trimestre 2	10,023	754	1,350	660	2,764	1,333	5,926
	Quarter 3 - Trimestre 3	10,178	721	1,475	704	2,901	1,481	5,797
	Quarter 4 - Trimestre 4	9,747	751	1,503	558	2,811	1,591	5,345
	Annual - Annuel	9,982	733	1,398	658	2,789	1,445	5,748
	2003											
	Quarter 1 - Trimestre 1	9,839	750	1,244	528	657	902	2,522	1,559	5,758
	Quarter 2 - Trimestre 2	9,555	805	1,207	484	496	764	2,496	1,260	5,799
	Quarter 3 - Trimestre 3	10,491	794	1,355	483	517	1,087	2,632	1,603	6,256
23 Construction - Construction												
	2000											
	Quarter 1 - Trimestre 1	13,346	2,979	4,622	2,314	1,259	976	9,915	2,235	1,196
	Quarter 2 - Trimestre 2	16,087	3,949	5,080	2,873	1,441	1,158	11,902	2,599	1,586
	Quarter 3 - Trimestre 3	18,298	3,361	6,574	3,258	1,665	1,209	13,193	2,874	2,230
	Quarter 4 - Trimestre 4	15,309	3,502	4,734	2,358	1,367	1,071	10,594	2,438	2,276
	Annual - Annuel	15,760	3,448	5,252	2,701	1,433	1,104	11,401	2,537	1,822
	2001											
	Quarter 1 - Trimestre 1	13,379	3,206	4,097	2,106	1,186	490	9,408	1,676	2,294
	Quarter 2 - Trimestre 2	16,133	3,136	5,548	2,611	1,295	980	11,295	2,275	2,562
	Quarter 3 - Trimestre 3	18,681	3,487	6,172	3,191	1,432	1,386	12,850	2,818	3,013
	Quarter 4 - Trimestre 4	17,407	3,635	5,321	3,047	1,465	1,119	12,003	2,584	2,820
	Annual - Annuel	16,400	3,366	5,285	2,739	1,345	994	11,389	2,338	2,672
	2002											
	Quarter 1 - Trimestre 1	14,259	3,020	4,358	2,365	1,516	610	9,743	2,126	2,390
	Quarter 2 - Trimestre 2	16,784	3,342	5,333	2,969	1,247	1,082	11,644	2,330	2,810
	Quarter 3 - Trimestre 3	20,030	3,752	5,822	3,461	1,883	1,594	13,036	3,477	3,518
	Quarter 4 - Trimestre 4	18,473	3,336	5,385	3,039	1,587	1,564	11,760	3,151	3,562
	Annual - Annuel	17,387	3,362	5,225	2,958	1,559	1,212	11,546	2,771	3,070
	2003											
	Quarter 1 - Trimestre 1	14,585	2,906	4,530	2,224	1,228	1,095	9,661	2,324	2,601
	Quarter 2 - Trimestre 2	17,376	3,544	5,372	2,926	1,262	1,175	11,841	2,436	3,099
	Quarter 3 - Trimestre 3	19,877	3,844	5,974	3,652	1,681	1,263	13,470	2,944	3,463
31-33 Manufacturing - Fabrication												
	2000											
	Quarter 1 - Trimestre 1	24,943	1,235	3,643	3,167	2,471	4,498	8,045	6,970	9,929
	Quarter 2 - Trimestre 2	25,540	1,183	3,786	3,448	2,818	4,486	8,418	7,304	9,819

.. Figures unavailable - Nombres indisponibles

Table 10

Quarterly and Annual Estimates of Employment by Enterprise Size of Employment, for All Employees, for Selected Industries, Canada, Provinces and Territories.

(Continued - suite)

Tableau 10

Estimations trimestrielles et annuelles de l'emploi par taille d'entreprise selon l'emploi, pour l'ensemble des salariés pour une sélection d'industries, Canada, provinces et territoires.

NAICS	Industry	Size - Taille										
		All Sizes - Toutes les tailles	0-4	5-19	20-49	50-99	100-299	300-499	500 +	0-49	50-299	300 +
SCIAN	Industrie											
SASKATCHEWAN												
31-33 Manufacturing - Fabrication												
2000												
	Quarter 3 - Trimestre 3	26,901	1,096	3,803	3,236	2,972	4,323	8,135	7,295	11,471
	Quarter 4 - Trimestre 4	27,116	1,034	3,455	3,186	2,590	4,174	7,675	6,764	12,676
	Annual - Annuel	26,125	1,137	3,672	3,259	2,713	4,370	8,068	7,083	10,974
2001												
	Quarter 1 - Trimestre 1	27,649	1,078	3,337	3,403	2,520	4,953	7,819	7,473	12,357
	Quarter 2 - Trimestre 2	28,243	1,126	3,380	3,202	2,816	4,286	7,707	7,102	13,434
	Quarter 3 - Trimestre 3	28,956	1,073	3,507	3,177	2,760	5,514	7,757	8,274	12,925
	Quarter 4 - Trimestre 4	27,945	1,082	3,441	3,296	2,584	5,240	7,819	7,824	12,302
	Annual - Annuel	28,198	1,090	3,416	3,270	2,670	4,998	7,775	7,668	12,754
2002												
	Quarter 1 - Trimestre 1	27,133	980	3,320	3,053	2,848	4,857	7,353	7,705	12,074
	Quarter 2 - Trimestre 2	28,297	943	3,404	3,284	2,897	5,163	7,631	8,061	12,605
	Quarter 3 - Trimestre 3	28,238	950	3,559	3,206	3,193	5,101	7,715	8,294	12,229
	Quarter 4 - Trimestre 4	27,142	994	3,397	3,189	3,118	4,852	7,581	7,970	11,591
	Annual - Annuel	27,703	967	3,420	3,183	3,014	4,993	7,570	8,008	12,125
2003												
	Quarter 1 - Trimestre 1	27,796	929	3,327	2,932	2,490	5,610	7,189	8,100	12,507
	Quarter 2 - Trimestre 2	28,938	958	3,322	3,095	2,836	5,315	7,375	8,151	13,413
	Quarter 3 - Trimestre 3	29,219	983	3,352	3,225	2,964	5,362	7,560	8,326	13,333
41 Wholesale Trade - Commerce de gros												
2000												
	Quarter 1 - Trimestre 1	17,864	1,406	4,511	3,156	1,940	2,642	506	3,702	9,073	4,582	4,209
	Quarter 2 - Trimestre 2	19,155	1,396	4,573	3,411	2,020	2,811	601	4,344	9,379	4,831	4,945
	Quarter 3 - Trimestre 3	19,467	1,390	4,529	3,458	2,236	2,631	639	4,584	9,378	4,867	5,223
	Quarter 4 - Trimestre 4	19,580	1,432	4,448	3,453	2,036	2,706	795	4,710	9,333	4,743	5,505
	Annual - Annuel	19,017	1,406	4,515	3,370	2,058	2,698	635	4,335	9,291	4,756	4,970
2001												
	Quarter 1 - Trimestre 1	18,172	1,495	4,058	3,076	1,708	2,721	724	4,391	8,629	4,429	5,115
	Quarter 2 - Trimestre 2	18,451	1,412	4,175	3,055	2,046	2,484	873	4,405	8,643	4,530	5,278
	Quarter 3 - Trimestre 3	18,274	1,301	4,301	3,129	1,966	2,575	700	4,302	8,731	4,541	5,002
	Quarter 4 - Trimestre 4	17,884	1,367	4,054	3,003	1,927	2,590	712	4,232	8,423	4,517	4,944
	Annual - Annuel	18,195	1,394	4,147	3,066	1,912	2,592	752	4,333	8,607	4,504	5,085
2002												
	Quarter 1 - Trimestre 1	17,495	1,426	3,972	2,685	2,059	2,560	664	4,128	8,083	4,619	4,792
	Quarter 2 - Trimestre 2	17,650	1,352	4,088	2,982	2,144	2,254	628	4,203	8,422	4,398	4,831
	Quarter 3 - Trimestre 3	17,788	1,342	4,075	3,072	2,121	2,098	738	4,343	8,489	4,219	5,081
	Quarter 4 - Trimestre 4	17,956	1,441	3,825	3,218	2,006	2,220	788	4,459	8,483	4,226	5,247
	Annual - Annuel	17,722	1,390	3,990	2,989	2,082	2,283	705	4,283	8,369	4,365	4,988
2003												
	Quarter 1 - Trimestre 1	17,610	1,409	3,859	3,159	1,660	2,119	871	4,533	8,427	3,779	5,404
	Quarter 2 - Trimestre 2	18,224	1,309	3,860	3,606	1,894	2,017	867	4,670	8,775	3,911	5,537
	Quarter 3 - Trimestre 3	18,136	1,312	3,824	3,491	1,962	2,048	904	4,596	8,626	4,010	5,500
44-45 Retail trade - Commerce de détail												
2000												
	Quarter 1 - Trimestre 1	46,382	4,242	12,199	5,861	3,935	2,524	1,828	15,792	22,303	6,459	17,620
	Quarter 2 - Trimestre 2	47,135	4,067	12,232	5,642	3,776	2,863	1,895	16,660	21,941	6,638	18,555
	Quarter 3 - Trimestre 3	47,403	3,827	12,098	5,494	3,844	2,533	1,464	18,142	21,420	6,377	19,606
	Quarter 4 - Trimestre 4	49,043	3,673	11,707	5,347	3,791	2,886	1,499	20,140	20,727	6,677	21,640
	Annual - Annuel	47,491	3,952	12,059	5,586	3,836	2,701	1,672	17,684	21,598	6,538	19,355
2001												
	Quarter 1 - Trimestre 1	47,387	4,181	11,086	5,437	3,777	2,890	1,811	18,205	20,704	6,667	20,016
	Quarter 2 - Trimestre 2	48,237	4,247	11,471	5,775	3,468	3,365	1,617	18,294	21,493	6,833	19,911
	Quarter 3 - Trimestre 3	48,151	4,083	11,523	5,898	3,410	3,313	1,511	18,412	21,505	6,723	19,923
	Quarter 4 - Trimestre 4	49,051	4,170	11,347	5,737	3,703	2,877	1,278	19,939	21,254	6,579	21,217
	Annual - Annuel	48,206	4,170	11,357	5,712	3,589	3,111	1,554	18,713	21,239	6,701	20,267
2002												
	Quarter 1 - Trimestre 1	47,706	4,156	11,022	5,473	4,018	2,740	1,253	19,044	20,651	6,758	20,297
	Quarter 2 - Trimestre 2	49,345	4,112	11,413	6,537	4,102	3,087	1,161	18,932	22,063	7,189	20,093
	Quarter 3 - Trimestre 3	50,589	4,332	11,198	6,683	4,427	2,964	865	20,119	22,214	7,391	20,985
	Quarter 4 - Trimestre 4	51,736	4,276	11,301	6,955	4,440	3,028	1,124	20,611	22,533	7,469	21,735
	Annual - Annuel	49,844	4,219	11,234	6,412	4,247	2,955	1,101	19,676	21,865	7,202	20,777
2003												
	Quarter 1 - Trimestre 1	50,819	3,832	11,476	6,682	4,557	3,222	1,078	19,971	21,990	7,779	21,049
	Quarter 2 - Trimestre 2	52,564	3,977	11,702	7,302	4,350	3,418	1,203	20,612	22,981	7,768	21,815
	Quarter 3 - Trimestre 3	53,133	3,990	11,685	6,797	4,882	3,378	1,060	21,340	22,473	8,260	22,400

.. Figures unavailable - Nombres indisponibles

Table 10

Quarterly and Annual Estimates of Employment by Enterprise Size of Employment, for All Employees, for Selected Industries, Canada, Provinces and Territories.

(Continued - suite)

Tableau 10

Estimations trimestrielles et annuelles de l'emploi par taille d'entreprise selon l'emploi, pour l'ensemble des salariés pour une sélection d'industries, Canada, provinces et territoires.

NAICS	Industry	All Sizes - Toutes les tailles	Size - Taille									
			0-4	5-19	20-49	50-99	100-299	300-499	500 +	0-49	50-299	300 +
SCIAN	Industrie											
SASKATCHEWAN												
48-49 Transportation & warehousing - Transport et entreposage												
2000												
	Quarter 1 - Trimestre 1	18,015	1,667	2,150	1,438	876	2,523	5,256	3,399	9,360
	Quarter 2 - Trimestre 2	18,838	1,751	2,313	1,515	895	2,594	5,579	3,489	9,770
	Quarter 3 - Trimestre 3	19,650	1,763	2,734	1,538	973	2,125	6,035	3,098	10,516
	Quarter 4 - Trimestre 4	19,198	1,807	2,864	1,768	1,121	2,539	6,438	3,660	9,099
	Annual - Annuel	18,925	1,747	2,515	1,565	967	2,445	5,827	3,412	9,686
2001												
	Quarter 1 - Trimestre 1	19,326	1,787	2,274	1,609	1,023	2,518	5,670	3,541	10,115
	Quarter 2 - Trimestre 2	19,842	1,862	2,277	1,756	969	1,723	5,895	2,692	11,255
	Quarter 3 - Trimestre 3	19,713	1,838	2,434	1,864	1,104	1,535	6,136	2,639	10,938
	Quarter 4 - Trimestre 4	19,411	1,860	2,355	1,580	945	2,049	5,795	2,993	10,622
	Annual - Annuel	19,573	1,837	2,335	1,703	1,010	1,956	5,874	2,966	10,732
2002												
	Quarter 1 - Trimestre 1	19,474	1,861	2,166	1,813	989	1,506	5,840	2,495	11,139
	Quarter 2 - Trimestre 2	20,114	1,703	2,512	1,861	937	2,012	6,076	2,949	11,089
	Quarter 3 - Trimestre 3	20,421	1,779	2,633	1,622	1,130	2,176	6,033	3,306	11,081
	Quarter 4 - Trimestre 4	20,584	1,917	2,532	1,832	1,090	1,978	6,282	3,068	11,234
	Annual - Annuel	20,148	1,815	2,461	1,782	1,036	1,918	6,058	2,955	11,136
2003												
	Quarter 1 - Trimestre 1	20,557	1,728	2,657	1,914	1,068	2,419	831	9,941	6,299	3,486	10,772
	Quarter 2 - Trimestre 2	21,069	1,686	2,586	1,914	1,125	2,246	872	10,639	6,186	3,371	11,511
	Quarter 3 - Trimestre 3	20,303	1,735	2,597	1,907	1,037	2,457	1,154	9,416	6,239	3,494	10,571
51 Information & cultural industries - Industrie de l'information et industrie culturelle												
2000												
	Quarter 1 - Trimestre 1	11,363	259	775	572	575	1,182	1,605	1,757	8,001
	Quarter 2 - Trimestre 2	11,255	247	780	598	691	1,467	1,624	2,157	7,473
	Quarter 3 - Trimestre 3	11,547	209	720	467	630	1,225	1,396	1,855	8,297
	Quarter 4 - Trimestre 4	10,881	214	630	399	570	1,162	1,242	1,732	7,906
	Annual - Annuel	11,261	232	726	509	617	1,259	1,467	1,875	7,919
2001												
	Quarter 1 - Trimestre 1	10,708	204	607	563	663	1,295	1,373	1,958	7,377
	Quarter 2 - Trimestre 2	10,886	223	649	398	720	1,849	1,270	2,569	7,047
	Quarter 3 - Trimestre 3	11,009	202	653	557	486	2,237	1,413	2,723	6,874
	Quarter 4 - Trimestre 4	11,463	245	507	460	704	1,596	1,212	2,300	7,951
	Annual - Annuel	11,017	219	604	494	643	1,744	1,317	2,387	7,312
2002												
	Quarter 1 - Trimestre 1	11,572	220	628	499	747	1,372	1,347	2,119	8,106
	Quarter 2 - Trimestre 2	11,468	236	575	569	772	1,298	1,381	2,070	8,018
	Quarter 3 - Trimestre 3	11,527	224	572	594	592	1,319	1,389	1,911	8,226
	Quarter 4 - Trimestre 4	11,567	198	638	632	598	1,214	1,468	1,812	8,287
	Annual - Annuel	11,533	220	603	573	677	1,301	1,396	1,978	8,159
2003												
	Quarter 1 - Trimestre 1	11,864	205	629	658	603	1,186	1,493	1,789	8,583
	Quarter 2 - Trimestre 2	12,558	210	598	683	678	1,076	1,491	1,753	9,314
	Quarter 3 - Trimestre 3	12,633	217	527	741	612	1,302	1,486	1,914	9,233
52 Finance & insurance - Finance et assurances												
2000												
	Quarter 1 - Trimestre 1	18,022	1,138	1,992	1,115	911	1,389	4,246	2,299	11,477
	Quarter 2 - Trimestre 2	18,390	1,108	2,125	1,111	949	1,684	4,345	2,633	11,412
	Quarter 3 - Trimestre 3	18,972	1,109	2,157	1,132	1,097	1,413	4,399	2,510	12,063
	Quarter 4 - Trimestre 4	16,725	1,005	1,932	970	957	1,283	3,906	2,240	10,579
	Annual - Annuel	18,027	1,090	2,052	1,082	978	1,442	4,224	2,421	11,383
2001												
	Quarter 1 - Trimestre 1	16,882	1,052	2,113	1,177	832	1,275	4,342	2,107	10,433
	Quarter 2 - Trimestre 2	17,374	998	2,083	1,172	944	1,395	4,253	2,340	10,782
	Quarter 3 - Trimestre 3	18,082	1,089	1,949	1,111	1,102	1,432	4,149	2,534	11,399
	Quarter 4 - Trimestre 4	18,042	1,022	1,991	1,249	1,070	1,228	4,263	2,298	11,481
	Annual - Annuel	17,595	1,040	2,034	1,177	987	1,333	4,251	2,320	11,024
2002												
	Quarter 1 - Trimestre 1	17,886	1,020	2,005	1,306	944	1,219	4,331	2,163	11,392
	Quarter 2 - Trimestre 2	18,125	1,056	2,016	1,587	1,086	1,078	4,659	2,164	11,302
	Quarter 3 - Trimestre 3	18,237	948	2,085	1,362	1,166	1,225	4,395	2,391	11,450
	Quarter 4 - Trimestre 4	17,985	1,034	1,906	1,332	1,223	1,213	4,273	2,436	11,276
	Annual - Annuel	18,058	1,015	2,003	1,397	1,105	1,184	4,415	2,289	11,355
2003												
	Quarter 1 - Trimestre 1	17,970	1,066	1,798	1,187	981	1,372	4,051	2,353	11,567
	Quarter 2 - Trimestre 2	18,542	1,057	1,829	1,324	1,063	1,364	4,211	2,427	11,904
	Quarter 3 - Trimestre 3	18,819	1,085	1,805	1,253	1,109	1,687	4,143	2,796	11,880

.. Figures unavailable - Nombres indisponibles

Table 10

Quarterly and Annual Estimates of Employment by Enterprise Size of Employment, for All Employees, for Selected Industries, Canada, Provinces and Territories.

(Continued - suite)

Tableau 10

Estimations trimestrielles et annuelles de l'emploi par taille d'entreprise selon l'emploi, pour l'ensemble des salariés pour une sélection d'industries, Canada, provinces et territoires.

NAICS	Industry	Size - Taille										
		All Sizes - Toutes les tailles	0-4	5-19	20-49	50-99	100-299	300-499	500 +	0-49	50-299	300 +
SCIAN	Industrie											
SASKATCHEWAN												
53	Real estate & rental & leasing - Services immobiliers et services de location et de location à bail											
	2000											
	Quarter 1 - Trimestre 1	6,389	883	1,170	654	409	2,347	2,707	925	2,756
	Quarter 2 - Trimestre 2	6,763	964	1,188	765	428	2,420	2,917	998	2,848
	Quarter 3 - Trimestre 3	6,409	837	1,350	716	463	1,556	2,903	1,487	2,019
	Quarter 4 - Trimestre 4	6,578	1,008	1,216	669	445	1,912	2,893	1,327	2,358
	Annual - Annuel	6,535	923	1,231	701	436	2,059	2,855	1,184	2,495
	2001											
	Quarter 1 - Trimestre 1	5,720	910	1,073	568	430	1,500	2,551	1,239	1,930
	Quarter 2 - Trimestre 2	6,154	907	1,072	721	464	1,888	2,700	1,102	2,352
	Quarter 3 - Trimestre 3	7,101	878	1,145	638	508	3,158	2,661	773	3,667
	Quarter 4 - Trimestre 4	7,003	898	1,096	660	728	2,864	2,655	756	3,592
	Annual - Annuel	6,495	898	1,097	647	533	2,353	2,642	968	2,885
	2002											
	Quarter 1 - Trimestre 1	6,552	793	969	581	2,343	848	3,361
	Quarter 2 - Trimestre 2	7,548	910	1,066	704	2,680	1,071	3,796
	Quarter 3 - Trimestre 3	7,491	784	1,213	696	2,693	988	3,810
	Quarter 4 - Trimestre 4	7,491	847	1,145	699	2,691	1,239	3,561
	Annual - Annuel	7,270	834	1,098	670	2,602	1,037	3,632
	2003											
	Quarter 1 - Trimestre 1	7,175	873	1,088	686	2,647	1,177	3,351
	Quarter 2 - Trimestre 2	7,069	868	1,201	773	2,842	1,108	3,119
	Quarter 3 - Trimestre 3	7,529	897	1,195	804	2,896	970	3,663
54	Professional, scientific & technical services - Services professionnels, scientifiques et techniques											
	2000											
	Quarter 1 - Trimestre 1	10,644	1,954	2,550	1,229	731	663	5,734	1,395	3,516
	Quarter 2 - Trimestre 2	10,082	1,986	2,659	1,148	673	1,020	5,794	1,692	2,596
	Quarter 3 - Trimestre 3	10,116	2,083	2,674	1,177	910	1,108	5,934	2,018	2,165
	Quarter 4 - Trimestre 4	9,933	2,097	2,741	1,285	693	950	6,124	1,643	2,166
	Annual - Annuel	10,194	2,030	2,656	1,210	752	935	5,896	1,687	2,611
	2001											
	Quarter 1 - Trimestre 1	10,522	2,335	2,835	1,354	583	964	6,524	1,547	2,450
	Quarter 2 - Trimestre 2	10,643	2,414	2,849	1,349	646	1,133	6,612	1,779	2,252
	Quarter 3 - Trimestre 3	10,490	2,446	2,685	1,281	696	1,111	6,411	1,807	2,272
	Quarter 4 - Trimestre 4	10,455	2,438	2,611	1,263	625	1,248	6,312	1,873	2,269
	Annual - Annuel	10,527	2,408	2,745	1,312	638	1,114	6,465	1,752	2,311
	2002											
	Quarter 1 - Trimestre 1	10,584	2,414	2,701	1,423	595	1,073	6,538	1,667	2,379
	Quarter 2 - Trimestre 2	11,182	2,373	2,949	1,502	832	1,102	6,823	1,934	2,425
	Quarter 3 - Trimestre 3	11,163	2,304	2,841	1,537	838	1,074	6,682	1,912	2,569
	Quarter 4 - Trimestre 4	11,478	2,354	2,852	1,408	947	968	6,613	1,915	2,949
	Annual - Annuel	11,102	2,361	2,836	1,467	803	1,054	6,664	1,857	2,581
	2003											
	Quarter 1 - Trimestre 1	11,122	2,458	2,880	1,350	709	710	6,688	1,418	3,015
	Quarter 2 - Trimestre 2	11,473	2,358	3,144	1,346	853	503	6,848	1,355	3,269
	Quarter 3 - Trimestre 3	11,388	2,478	2,940	1,359	905	508	6,777	1,412	3,200
55	Management of companies & enterprises - Gestion de sociétés et d'entreprises											
	2000											
	Quarter 1 - Trimestre 1	4,032	1,074	1,768
	Quarter 2 - Trimestre 2	4,110	1,200	1,683
	Quarter 3 - Trimestre 3	3,899	1,121	1,508
	Quarter 4 - Trimestre 4	3,739	942	1,538
	Annual - Annuel	3,945	1,084	1,624
	2001											
	Quarter 1 - Trimestre 1	4,074	1,082	1,595
	Quarter 2 - Trimestre 2	4,050	1,027	1,691
	Quarter 3 - Trimestre 3	3,947	1,096	1,612
	Quarter 4 - Trimestre 4	3,847	1,195	1,542
	Annual - Annuel	3,980	1,100	1,610
	2002											
	Quarter 1 - Trimestre 1	4,078	1,054	1,685	715	3,454
	Quarter 2 - Trimestre 2	4,182	1,195	1,482	735	3,412
	Quarter 3 - Trimestre 3	4,315	1,152	1,477	886	3,515
	Quarter 4 - Trimestre 4	4,099	1,039	1,527	946	3,512
	Annual - Annuel	4,168	1,110	1,543	821	3,473
	2003											
	Quarter 1 - Trimestre 1	3,902	1,084	1,324	882	3,289

.. Figures unavailable - Nombres indisponibles

Table 10

Quarterly and Annual Estimates of Employment by Enterprise Size of Employment, for All Employees, for Selected Industries, Canada, Provinces and Territories.

(Continued - suite)

Tableau 10

Estimations trimestrielles et annuelles de l'emploi par taille d'entreprise selon l'emploi, pour l'ensemble des salariés pour une sélection d'industries, Canada, provinces et territoires.

Table with columns: NAICS, Industry, SCIAN, Industrie, and Size - Taille (All Sizes, 0-4, 5-19, 20-49, 50-99, 100-299, 300-499, 500+, 0-49, 50-299, 300+). Rows include SASKATCHEWAN, 55 Management of companies & enterprises, 56 Admin. & support, waste managemt. & remediation services, 61 Educational services, and 62 Health care & social assistance.

· · Figures unavailable - Nombres indisponibles

Table 10
Quarterly and Annual Estimates of Employment by Enterprise Size of Employment, for All Employees, for Selected Industries, Canada, Provinces and Territories.

(Continued - suite)

Tableau 10
Estimations trimestrielles et annuelles de l'emploi par taille d'entreprise selon l'emploi, pour l'ensemble des salariés pour une sélection d'industries, Canada, provinces et territoires.

NAICS	Industry	Size - Taille										
		All Sizes - Toutes les tailles	0-4	5-19	20-49	50-99	100-299	300-499	500 +	0-49	50-299	300 +
SCIAN	Industrie											
SASKATCHEWAN												
62	Health care & social assistance - Soins de santé et assistance sociale											
	2002											
	Quarter 2 - Trimestre 2	49,282	2,490	5,573	4,140	2,186	3,869	4,838	26,185	12,203	6,056	31,023
	Quarter 3 - Trimestre 3	49,540	2,359	5,896	4,767	2,143	3,992	4,590	25,792	13,022	6,135	30,382
	Quarter 4 - Trimestre 4	50,447	2,446	6,030	4,705	2,340	4,096	3,764	27,066	13,181	6,436	30,830
	Annual - Annuel	49,508	2,443	5,779	4,347	2,176	4,129	4,363	26,271	12,569	6,306	30,634
	2003											
	Quarter 1 - Trimestre 1	52,701	2,681	5,929	4,652	2,652	3,478	1,513	31,795	13,262	6,130	33,309
	Quarter 2 - Trimestre 2	55,909	2,687	6,156	4,802	2,605	3,175	1,202	35,283	13,645	5,780	36,485
	Quarter 3 - Trimestre 3	56,218	2,556	6,217	4,781	2,506	2,589	1,502	36,067	13,554	5,095	37,569
71	Arts, entertainment & recreation - Arts, spectacles et loisirs											
	2000											
	Quarter 1 - Trimestre 1	7,289	417	1,194	843	699	952	2,454	1,651	3,183
	Quarter 2 - Trimestre 2	7,954	424	1,546	983	676	989	2,954	1,665	3,336
	Quarter 3 - Trimestre 3	8,342	441	1,606	1,133	551	1,255	3,179	1,806	3,357
	Quarter 4 - Trimestre 4	7,507	405	1,386	890	556	1,177	2,681	1,733	3,093
	Annual - Annuel	7,773	422	1,433	962	620	1,093	2,817	1,714	3,242
	2001											
	Quarter 1 - Trimestre 1	7,408	384	1,381	1,425	574	1,682	3,189	2,255	1,963
	Quarter 2 - Trimestre 2	7,795	425	1,618	1,530	914	1,215	3,573	2,128	2,093
	Quarter 3 - Trimestre 3	8,025	484	1,690	1,582	782	1,149	3,756	1,931	2,338
	Quarter 4 - Trimestre 4	7,525	431	1,398	1,674	653	891	3,503	1,544	2,478
	Annual - Annuel	7,688	431	1,522	1,553	731	1,234	3,505	1,965	2,218
	2002											
	Quarter 1 - Trimestre 1	7,337	413	1,334	1,531	..	862	3,279
	Quarter 2 - Trimestre 2	7,613	451	1,497	1,683	..	893	3,630
	Quarter 3 - Trimestre 3	8,085	455	1,647	1,586	..	1,097	3,688
	Quarter 4 - Trimestre 4	7,628	431	1,460	1,474	..	574	3,366
	Annual - Annuel	7,666	438	1,484	1,569	..	857	3,491
	2003											
	Quarter 1 - Trimestre 1	7,854	314	1,432	1,676	799	956	3,422	1,755	2,677
	Quarter 2 - Trimestre 2	8,887	391	1,718	1,935	1,082	1,203	4,045	2,285	2,557
	Quarter 3 - Trimestre 3	9,455	464	1,837	1,960	1,244	1,503	4,260	2,747	2,448
72	Accommodation & food services - Hébergement et services de restauration											
	2000											
	Quarter 1 - Trimestre 1	28,356	1,451	7,544	7,472	3,857	3,705	2,133	2,193	16,467	7,562	4,326
	Quarter 2 - Trimestre 2	29,988	1,430	8,237	8,046	3,975	3,529	2,249	2,521	17,714	7,504	4,771
	Quarter 3 - Trimestre 3	31,673	1,594	8,309	8,220	4,382	3,178	2,715	3,276	18,122	7,560	5,991
	Quarter 4 - Trimestre 4	29,944	1,590	7,481	7,079	4,026	3,477	2,496	3,794	16,151	7,503	6,290
	Annual - Annuel	29,990	1,516	7,893	7,704	4,060	3,472	2,398	2,946	17,114	7,532	5,344
	2001											
	Quarter 1 - Trimestre 1	30,134	1,456	7,855	7,921	4,404	3,768	1,664	3,066	17,232	8,172	4,730
	Quarter 2 - Trimestre 2	31,093	1,614	8,055	8,078	4,733	3,878	1,504	3,231	17,747	8,611	4,735
	Quarter 3 - Trimestre 3	32,346	1,576	8,364	8,351	5,241	3,887	1,645	3,281	18,291	9,128	4,927
	Quarter 4 - Trimestre 4	31,355	1,507	7,998	7,827	4,677	4,366	1,601	3,378	17,332	9,042	4,980
	Annual - Annuel	31,232	1,538	8,068	8,044	4,764	3,975	1,604	3,239	17,651	8,738	4,843
	2002											
	Quarter 1 - Trimestre 1	31,242	1,378	7,676	8,080	5,271	3,708	1,832	3,298	17,133	8,979	5,130
	Quarter 2 - Trimestre 2	32,548	1,606	7,442	8,527	6,186	3,860	1,756	3,171	17,575	10,046	4,927
	Quarter 3 - Trimestre 3	33,817	1,718	7,396	8,884	6,843	4,004	1,827	3,144	17,998	10,847	4,971
	Quarter 4 - Trimestre 4	32,489	1,730	7,052	8,389	6,102	4,221	1,879	3,116	17,171	10,323	4,995
	Annual - Annuel	32,524	1,608	7,391	8,470	6,100	3,948	1,824	3,182	17,470	10,049	5,006
	2003											
	Quarter 1 - Trimestre 1	31,482	1,707	6,826	7,973	6,225	4,045	1,619	3,087	16,506	10,270	4,706
	Quarter 2 - Trimestre 2	32,829	1,703	7,203	8,376	6,322	4,954	1,341	2,929	17,282	11,277	4,270
	Quarter 3 - Trimestre 3	32,582	1,692	7,152	8,731	6,819	4,601	1,290	2,298	17,574	11,420	3,588
81	Other services (except public administration) - Autres services, sauf les administrations publiques											
	2000											
	Quarter 1 - Trimestre 1	12,353	3,150	5,265	1,131	..	788	9,547
	Quarter 2 - Trimestre 2	12,567	3,314	5,237	1,261	..	912	9,812
	Quarter 3 - Trimestre 3	12,877	3,159	5,373	1,288	..	892	9,820
	Quarter 4 - Trimestre 4	12,863	2,945	4,674	1,257	..	718	8,876
	Annual - Annuel	12,665	3,142	5,137	1,234	..	828	9,514
	2001											
	Quarter 1 - Trimestre 1	13,050	3,264	5,344	1,141	..	375	9,748

.. Figures unavailable - Nombres indisponibles

Table 10

Quarterly and Annual Estimates of Employment by Enterprise Size of Employment, for All Employees, for Selected Industries, Canada, Provinces and Territories.

(Continued - suite)

Tableau 10

Estimations trimestrielles et annuelles de l'emploi par taille d'entreprise selon l'emploi, pour l'ensemble des salariés pour une sélection d'industries, Canada, provinces et territoires.

NAICS	Industry	All Sizes - Toutes les tailles	Size - Taille										
			0-4	5-19	20-49	50-99	100-299	300-499	500 +	0-49	50-299	300 +	
SCIAN	Industrie												
SASKATCHEWAN													
81	Other services (except public administration) - Autres services, sauf les administrations publiques												
	2001												
	Quarter 2 - Trimestre 2	13,105	3,272	5,339	1,103	..	461	9,714	
	Quarter 3 - Trimestre 3	13,433	3,280	5,468	1,215	..	472	9,964	
	Quarter 4 - Trimestre 4	13,639	3,331	5,366	1,315	..	741	10,011	
	Annual - Annuel	13,307	3,287	5,379	1,193	..	512	9,859	
	2002												
	Quarter 1 - Trimestre 1	13,754	3,249	5,566	1,243	10,058	1,246	2,451	
	Quarter 2 - Trimestre 2	13,822	3,226	5,780	1,361	10,367	1,539	1,916	
	Quarter 3 - Trimestre 3	13,961	3,211	5,885	1,664	10,759	1,379	1,822	
	Quarter 4 - Trimestre 4	13,772	3,308	5,401	1,721	10,431	1,408	1,934	
	Annual - Annuel	13,827	3,248	5,658	1,497	10,404	1,393	2,031	
	2003												
	Quarter 1 - Trimestre 1	13,517	3,483	4,829	1,614	686	642	9,927	1,327	2,263	
	Quarter 2 - Trimestre 2	13,925	3,545	5,011	1,536	779	596	10,092	1,374	2,459	
	Quarter 3 - Trimestre 3	13,929	3,562	5,086	1,498	742	548	10,145	1,290	2,494	
91	Public administration - Administrations publiques												
	2000												
	Quarter 1 - Trimestre 1	27,376	1,280	..	1,391	
	Quarter 2 - Trimestre 2	28,032	1,271	..	1,523	
	Quarter 3 - Trimestre 3	29,109	1,056	..	1,704	
	Quarter 4 - Trimestre 4	28,196	1,119	..	1,335	
	Annual - Annuel	28,178	1,181	..	1,488	
	2001												
	Quarter 1 - Trimestre 1	27,516	1,385	..	1,240	
	Quarter 2 - Trimestre 2	28,636	1,277	..	1,259	
	Quarter 3 - Trimestre 3	28,049	1,251	..	1,137	
	Quarter 4 - Trimestre 4	27,612	1,288	..	1,066	
	Annual - Annuel	27,953	1,300	..	1,175	
	2002												
	Quarter 1 - Trimestre 1	27,722	1,246	764	1,184	1,513	2,265	3,195	3,777	20,750	
	Quarter 2 - Trimestre 2	28,127	1,304	924	1,156	1,652	2,159	3,384	3,810	20,933	
	Quarter 3 - Trimestre 3	28,400	1,331	977	1,058	1,706	2,457	3,366	4,163	20,871	
	Quarter 4 - Trimestre 4	27,905	1,326	851	923	1,752	2,352	3,099	4,104	20,702	
	Annual - Annuel	28,038	1,302	879	1,080	1,656	2,308	3,261	3,964	20,814	
	2003												
	Quarter 1 - Trimestre 1	28,041	1,300	723	1,124	1,824	2,313	3,147	4,137	20,757	
	Quarter 2 - Trimestre 2	30,810	1,418	1,162	1,320	1,596	2,471	3,900	4,068	22,843	
	Quarter 3 - Trimestre 3	32,008	1,372	1,360	1,310	1,882	2,216	4,041	4,098	23,869	
11-91N	Industrial aggregate (excluding unclassified) - Ensemble des industries sauf les entreprises non classifiées												
	2000												
	Quarter 1 - Trimestre 1	356,486	27,823	60,004	37,213	25,533	40,731	19,453	145,728	125,041	66,265	165,181	
	Quarter 2 - Trimestre 2	367,731	28,962	62,498	39,300	26,613	42,215	18,684	149,459	130,760	68,828	168,143	
	Quarter 3 - Trimestre 3	367,946	27,496	65,687	40,172	28,881	38,371	17,640	149,699	133,354	67,253	167,339	
	Quarter 4 - Trimestre 4	368,186	27,711	60,267	37,045	26,530	42,221	19,292	155,120	125,023	68,751	174,412	
	Annual - Annuel	365,087	27,998	62,114	38,433	26,889	40,885	18,767	150,001	128,544	67,774	168,769	
	2001												
	Quarter 1 - Trimestre 1	363,794	28,384	58,784	38,638	25,503	42,614	19,556	150,315	125,806	68,117	169,871	
	Quarter 2 - Trimestre 2	371,750	28,830	61,169	40,014	26,808	40,860	19,769	154,300	130,013	67,668	174,068	
	Quarter 3 - Trimestre 3	367,819	28,832	62,766	41,303	28,286	38,751	16,798	151,083	132,901	67,037	167,881	
	Quarter 4 - Trimestre 4	374,059	28,956	60,296	39,653	26,334	42,284	17,854	158,683	128,905	68,618	176,536	
	Annual - Annuel	369,356	28,750	60,754	39,902	26,733	41,127	18,494	153,595	129,406	67,860	172,089	
	2002												
	Quarter 1 - Trimestre 1	366,866	27,851	58,253	39,080	27,824	39,610	16,992	157,257	125,183	67,434	174,250	
	Quarter 2 - Trimestre 2	377,189	28,547	60,501	42,900	30,048	40,348	18,049	156,795	131,948	70,396	174,844	
	Quarter 3 - Trimestre 3	374,904	28,897	61,918	44,827	32,835	37,790	16,792	151,845	135,642	70,624	168,637	
	Quarter 4 - Trimestre 4	384,040	29,038	59,885	43,529	31,280	41,256	19,227	159,824	132,453	72,536	179,051	
	Annual - Annuel	375,750	28,583	60,139	42,584	30,497	39,751	17,765	156,430	131,307	70,248	174,195	
	2003												
	Quarter 1 - Trimestre 1	379,957	28,245	57,458	41,752	29,500	42,206	16,318	164,478	127,455	71,706	180,796	
	Quarter 2 - Trimestre 2	397,920	29,196	60,456	44,739	30,561	42,438	17,820	172,710	134,391	72,999	190,530	
	Quarter 3 - Trimestre 3	391,579	29,681	61,692	45,748	33,762	37,319	15,638	167,738	137,121	71,081	183,376	

.. Figures unavailable - Nombres indisponibles

Table 10

Quarterly and Annual Estimates of Employment by Enterprise Size of Employment, for All Employees, for Selected Industries, Canada, Provinces and Territories.

(Continued - suite)

Tableau 10

Estimations trimestrielles et annuelles de l'emploi par taille d'entreprise selon l'emploi, pour l'ensemble des salariés pour une sélection d'industries, Canada, provinces et territoires.

NAICS	Industry	Size - Taille										
		All Sizes - Toutes les tailles	0-4	5-19	20-49	50-99	100-299	300-499	500 +	0-49	50-299	300 +
SCIAN	Industrie											
ALBERTA												
11	Forestry, logging & support - Foresterie, exploitation et soutien											
	2000											
	Quarter 1 - Trimestre 1	3,798	838	1,331	1,039	3,209
	Quarter 2 - Trimestre 2	2,992	848	907	286	2,042
	Quarter 3 - Trimestre 3	3,264	845	1,033	420	2,298
	Quarter 4 - Trimestre 4	3,455	788	1,120	930	2,838
	Annual - Annuel	3,377	830	1,098	669	2,597
	2001											
	Quarter 1 - Trimestre 1	3,688	810	1,274	1,010	3,093
	Quarter 2 - Trimestre 2	3,161	759	1,019	370	2,147
	Quarter 3 - Trimestre 3	3,920	792	1,071	562	2,425
	Quarter 4 - Trimestre 4	4,007	761	1,274	789	2,824
	Annual - Annuel	3,694	781	1,159	682	2,622
	2002											
	Quarter 1 - Trimestre 1	3,873	811	1,216	713	2,740
	Quarter 2 - Trimestre 2	3,894	731	974	538	2,243
	Quarter 3 - Trimestre 3	4,315	732	1,021	464	2,216
	Quarter 4 - Trimestre 4	4,032	773	1,150	609	2,532
	Annual - Annuel	4,028	762	1,090	581	2,433
	2003											
	Quarter 1 - Trimestre 1	3,515	736	1,153	564	2,453	332	730
	Quarter 2 - Trimestre 2	3,197	671	712	194	1,577	301	1,320
	Quarter 3 - Trimestre 3	3,668	668	844	353	1,865	433	1,370
21	Mining & oil & gas extraction - Extraction minière et extraction de pétrole et de gaz											
	2000											
	Quarter 1 - Trimestre 1	67,950	4,004	6,265	4,429	4,548	7,596	4,025	37,083	14,699	12,144	41,108
	Quarter 2 - Trimestre 2	67,440	3,987	6,824	4,653	4,262	6,947	3,226	37,541	15,464	11,209	40,767
	Quarter 3 - Trimestre 3	66,392	3,709	6,478	5,172	4,391	6,849	2,599	37,193	15,359	11,241	39,792
	Quarter 4 - Trimestre 4	66,060	4,094	6,122	4,823	4,342	7,262	2,933	36,483	15,039	11,604	39,416
	Annual - Annuel	66,960	3,948	6,422	4,769	4,386	7,164	3,196	37,075	15,140	11,549	40,271
	2001											
	Quarter 1 - Trimestre 1	71,871	4,273	5,835	4,576	4,244	7,427	4,451	41,066	14,683	11,671	45,517
	Quarter 2 - Trimestre 2	74,860	4,518	6,720	5,110	4,565	6,990	4,781	42,176	16,347	11,555	46,958
	Quarter 3 - Trimestre 3	73,682	4,638	6,467	5,198	4,443	6,493	4,694	41,749	16,303	10,935	46,443
	Quarter 4 - Trimestre 4	74,044	4,538	7,072	5,241	4,595	7,010	4,029	41,558	16,852	11,605	45,588
	Annual - Annuel	73,614	4,492	6,524	5,031	4,462	6,980	4,489	41,637	16,046	11,442	46,126
	2002											
	Quarter 1 - Trimestre 1	76,114	4,615	6,481	4,731	4,680	6,913	3,016	45,678	15,827	11,593	48,694
	Quarter 2 - Trimestre 2	77,633	4,854	7,088	5,527	4,925	6,555	2,919	45,766	17,468	11,480	48,685
	Quarter 3 - Trimestre 3	78,635	4,691	7,548	6,371	4,810	7,919	1,712	45,584	18,610	12,729	47,296
	Quarter 4 - Trimestre 4	78,744	4,914	7,431	6,360	5,204	8,024	1,393	45,419	18,704	13,228	46,812
	Annual - Annuel	77,782	4,769	7,137	5,747	4,905	7,353	2,260	45,612	17,652	12,257	47,872
	2003											
	Quarter 1 - Trimestre 1	81,462	4,508	6,916	5,392	5,101	7,892	2,021	49,633	16,815	12,993	51,654
	Quarter 2 - Trimestre 2	85,629	5,022	7,229	6,032	4,850	8,249	2,464	51,782	18,284	13,099	54,246
	Quarter 3 - Trimestre 3	88,230	5,097	7,283	6,677	5,385	9,273	3,386	51,129	19,057	14,658	54,515
22	Utilities - Services publics											
	2000											
	Quarter 1 - Trimestre 1	10,774	106	485	168	759
	Quarter 2 - Trimestre 2	11,195	133	518	195	845
	Quarter 3 - Trimestre 3	11,972	139	543	217	898
	Quarter 4 - Trimestre 4	11,747	141	524	218	883
	Annual - Annuel	11,422	130	517	200	847
	2001											
	Quarter 1 - Trimestre 1	11,227	147	522	369	1,038
	Quarter 2 - Trimestre 2	11,636	161	561	330	1,051
	Quarter 3 - Trimestre 3	12,438	154	620	370	1,144
	Quarter 4 - Trimestre 4	12,330	135	561	421	1,117
	Annual - Annuel	11,908	149	566	372	1,087
	2002											
	Quarter 1 - Trimestre 1	11,864	143	522	466	1,130	950	9,784
	Quarter 2 - Trimestre 2	12,094	153	544	540	1,238	928	9,929
	Quarter 3 - Trimestre 3	12,158	147	562	435	1,144	928	10,086
	Quarter 4 - Trimestre 4	12,024	120	610	367	1,096	959	9,969
	Annual - Annuel	12,035	141	559	452	1,152	941	9,942
	2003											
	Quarter 1 - Trimestre 1	11,832	121	540	360	1,020	924	9,887
	Quarter 2 - Trimestre 2	11,929	136	532	384	1,052	925	9,951

.. Figures unavailable - Nombres indisponibles

Table 10

Quarterly and Annual Estimates of Employment by Enterprise Size of Employment, for All Employees, for Selected Industries, Canada, Provinces and Territories.

(Continued - suite)

Tableau 10

Estimations trimestrielles et annuelles de l'emploi par taille d'entreprise selon l'emploi, pour l'ensemble des salariés pour une sélection d'industries, Canada, provinces et territoires.

NAICS	Industry	Size - Taille										
		All Sizes - Toutes les tailles	0-4	5-19	20-49	50-99	100-299	300-499	500 +	0-49	50-299	300 +
SCIAN	Industrie											
ALBERTA												
54	Professional, scientific & technical services - Services professionnels, scientifiques et techniques											
	2002											
	Quarter 1 - Trimestre 1	85,815	22,411	17,088	9,416	6,874	9,537	4,439	16,051	48,915	16,411	20,490
	Quarter 2 - Trimestre 2	88,252	22,299	17,707	10,443	7,340	9,616	4,585	16,262	50,449	16,956	20,847
	Quarter 3 - Trimestre 3	86,351	21,789	17,735	10,731	7,599	8,886	4,647	14,963	50,255	16,486	19,610
	Quarter 4 - Trimestre 4	87,731	22,338	18,048	10,508	7,423	8,544	4,923	15,947	50,893	15,967	20,870
	Annual - Annuel	87,037	22,209	17,644	10,274	7,309	9,146	4,649	15,806	50,128	16,455	20,454
	2003											
	Quarter 1 - Trimestre 1	87,263	22,664	17,339	9,815	6,666	9,171	4,230	17,379	49,817	15,836	21,609
	Quarter 2 - Trimestre 2	87,253	22,855	17,550	10,147	6,956	8,391	5,038	16,317	50,551	15,347	21,355
	Quarter 3 - Trimestre 3	88,286	22,816	17,926	10,121	7,660	9,084	5,359	15,320	50,862	16,744	20,680
55	Management of companies & enterprises - Gestion de sociétés et d'entreprises											
	2000											
	Quarter 1 - Trimestre 1	8,663	1,737	1,533	1,022	4,292
	Quarter 2 - Trimestre 2	8,921	1,764	1,569	1,100	4,433
	Quarter 3 - Trimestre 3	10,266	2,019	1,670	1,064	4,753
	Quarter 4 - Trimestre 4	11,121	2,122	1,864	1,335	5,321
	Annual - Annuel	9,743	1,911	1,659	1,130	4,700
	2001											
	Quarter 1 - Trimestre 1	10,804	2,015	1,730	1,061	4,805
	Quarter 2 - Trimestre 2	11,095	2,082	1,656	1,017	4,755
	Quarter 3 - Trimestre 3	11,823	2,046	1,758	1,026	4,830
	Quarter 4 - Trimestre 4	12,207	2,011	1,915	1,065	4,991
	Annual - Annuel	11,482	2,038	1,765	1,042	4,845
	2002											
	Quarter 1 - Trimestre 1	12,065	1,977	1,818	1,103	..	1,952	4,898
	Quarter 2 - Trimestre 2	12,214	2,106	1,852	1,262	..	2,066	5,220
	Quarter 3 - Trimestre 3	11,895	2,032	1,857	1,130	..	1,987	5,019
	Quarter 4 - Trimestre 4	12,019	2,121	1,705	1,332	..	1,804	5,158
	Annual - Annuel	12,048	2,059	1,808	1,207	..	1,952	5,074
	2003											
	Quarter 1 - Trimestre 1	12,088	2,081	1,502	1,361	895	1,861	4,943	2,756	4,388
	Quarter 2 - Trimestre 2	12,136	2,148	1,642	1,388	745	1,884	5,177	2,629	4,330
	Quarter 3 - Trimestre 3	11,387	2,030	1,638	1,316	750	1,642	4,983	2,392	4,011
56	Admin. & support, waste managemt. & remediation services - Services admin., soutien, gestion des déchets, assainissem.											
	2000											
	Quarter 1 - Trimestre 1	48,939	4,675	7,336	5,052	4,471	4,446	2,846	20,113	17,063	8,916	22,959
	Quarter 2 - Trimestre 2	50,612	4,456	7,853	5,169	3,905	4,358	2,910	21,961	17,478	8,263	24,871
	Quarter 3 - Trimestre 3	51,362	4,147	8,176	5,298	3,906	4,969	2,755	22,111	17,621	8,875	24,866
	Quarter 4 - Trimestre 4	50,932	4,698	7,909	5,435	4,258	5,340	2,113	21,178	18,042	9,599	23,291
	Annual - Annuel	50,461	4,494	7,819	5,238	4,135	4,778	2,656	21,341	17,551	8,913	23,997
	2001											
	Quarter 1 - Trimestre 1	50,572	5,115	8,659	5,844	4,144	4,869	2,554	19,386	19,618	9,014	21,940
	Quarter 2 - Trimestre 2	52,211	5,388	9,506	5,939	4,569	5,372	2,638	18,800	20,832	9,941	21,438
	Quarter 3 - Trimestre 3	52,340	5,549	9,699	6,267	4,867	5,855	2,294	17,809	21,515	10,722	20,103
	Quarter 4 - Trimestre 4	51,966	5,097	9,453	5,772	4,236	6,096	2,365	18,947	20,322	10,332	21,312
	Annual - Annuel	51,772	5,287	9,329	5,956	4,454	5,548	2,463	18,736	20,572	10,002	21,198
	2002											
	Quarter 1 - Trimestre 1	51,928	5,208	8,912	5,682	4,367	6,609	2,624	18,527	19,801	10,976	21,151
	Quarter 2 - Trimestre 2	55,671	5,780	9,686	5,964	5,283	7,432	2,885	18,640	21,431	12,715	21,525
	Quarter 3 - Trimestre 3	58,706	6,130	9,938	6,802	5,673	7,480	3,219	19,463	22,871	13,153	22,683
	Quarter 4 - Trimestre 4	59,523	5,809	9,776	6,527	5,331	7,201	3,929	20,950	22,112	12,532	24,879
	Annual - Annuel	56,457	5,732	9,578	6,244	5,163	7,181	3,164	19,395	21,554	12,344	22,559
	2003											
	Quarter 1 - Trimestre 1	57,762	5,344	9,099	6,502	4,219	7,721	4,160	20,719	20,944	11,940	24,878
	Quarter 2 - Trimestre 2	61,561	5,957	10,047	7,118	4,679	8,474	4,488	20,798	23,122	13,153	25,286
	Quarter 3 - Trimestre 3	63,494	6,159	10,543	7,029	5,000	8,959	4,755	21,047	23,732	13,959	25,803
61	Educational services - Services d'enseignement											
	2000											
	Quarter 1 - Trimestre 1	99,837	1,069	2,252	2,168	1,725	5,170	8,179	79,274	5,489	6,895	87,453
	Quarter 2 - Trimestre 2	99,996	958	2,313	1,973	1,261	5,080	6,193	82,219	5,243	6,341	88,412
	Quarter 3 - Trimestre 3	82,389	990	1,959	1,886	1,134	5,772	6,612	64,035	4,835	6,907	70,647
	Quarter 4 - Trimestre 4	100,981	1,141	2,076	1,964	1,626	5,150	9,039	79,985	5,181	6,776	89,024
	Annual - Annuel	95,801	1,039	2,150	1,998	1,437	5,293	7,506	76,378	5,187	6,730	83,884

.. Figures unavailable - Nombres indisponibles

Table 10

Quarterly and Annual Estimates of Employment by Enterprise Size of Employment, for All Employees, for Selected Industries, Canada, Provinces and Territories.

(Continued - suite)

Tableau 10

Estimations trimestrielles et annuelles de l'emploi par taille d'entreprise selon l'emploi, pour l'ensemble des salariés pour une sélection d'industries, Canada, provinces et territoires.

NAICS	Industry	All Sizes - Toutes les tailles	Size - Taille									
			0-4	5-19	20-49	50-99	100-299	300-499	500 +	0-49	50-299	300 +
SCIAN	Industrie											
ALBERTA												
11-91N Industrial aggregate (excluding unclassified) - Ensemble des industries sauf les entreprises non classifiées												
	2000											
	Quarter 1 - Trimestre 1	1,250,541	108,050	198,062	137,822	97,444	131,931	58,074	519,158	443,934	229,375	577,233
	Quarter 2 - Trimestre 2	1,294,314	113,115	203,974	142,315	103,711	136,026	60,670	534,505	459,403	239,736	595,175
	Quarter 3 - Trimestre 3	1,311,653	107,546	210,850	149,150	106,874	144,013	63,745	529,474	467,547	250,887	593,219
	Quarter 4 - Trimestre 4	1,330,141	112,946	203,379	146,193	104,613	143,415	66,265	553,329	462,518	248,028	619,595
	Annual - Annuel	1,296,662	110,414	204,066	143,870	103,160	138,846	62,189	534,116	458,350	242,006	596,305
	2001											
	Quarter 1 - Trimestre 1	1,322,742	115,228	201,319	144,271	96,974	135,234	64,801	564,915	460,818	232,208	629,716
	Quarter 2 - Trimestre 2	1,373,075	117,006	214,879	151,753	107,901	142,424	63,482	575,630	483,638	250,325	639,112
	Quarter 3 - Trimestre 3	1,371,078	117,538	218,058	155,137	112,640	147,314	64,655	555,736	490,734	259,954	620,391
	Quarter 4 - Trimestre 4	1,377,377	119,249	213,880	152,130	106,308	142,653	60,077	583,079	485,259	248,961	643,157
	Annual - Annuel	1,361,068	117,255	212,034	150,823	105,956	141,906	63,254	569,840	480,112	247,862	633,094
	2002											
	Quarter 1 - Trimestre 1	1,368,061	119,090	209,350	150,508	105,805	139,113	60,030	584,164	478,948	244,919	644,194
	Quarter 2 - Trimestre 2	1,413,877	119,988	216,885	164,001	119,864	145,357	58,848	588,935	500,874	265,221	647,783
	Quarter 3 - Trimestre 3	1,424,075	119,815	219,890	169,153	127,251	152,366	63,807	571,794	508,858	279,617	635,600
	Quarter 4 - Trimestre 4	1,443,822	120,351	216,844	167,091	124,727	150,352	61,285	603,173	504,285	275,079	664,458
	Annual - Annuel	1,412,459	119,811	215,742	162,688	119,412	146,797	60,992	587,016	498,241	266,209	648,009
	2003											
	Quarter 1 - Trimestre 1	1,419,137	119,125	211,469	162,502	118,610	145,469	62,450	599,512	493,097	264,079	661,961
	Quarter 2 - Trimestre 2	1,454,258	122,160	218,092	169,224	123,533	151,971	62,861	606,417	509,476	275,504	669,278
	Quarter 3 - Trimestre 3	1,450,758	123,251	219,402	171,609	130,013	158,349	62,584	585,549	514,263	288,362	648,133
BRITISH COLUMBIA - COLOMBIE-BRITANNIQUE												
11 Forestry, logging & support - Foresterie, exploitation et soutien												
	2000											
	Quarter 1 - Trimestre 1	26,371	3,443	6,130	2,596	1,281	1,193	12,169	2,474	11,728
	Quarter 2 - Trimestre 2	34,365	4,305	5,950	3,188	1,615	3,002	13,443	4,616	16,306
	Quarter 3 - Trimestre 3	44,338	5,297	8,993	5,001	2,771	3,953	19,292	6,724	18,323
	Quarter 4 - Trimestre 4	34,717	4,143	7,910	3,962	2,175	1,770	16,015	3,944	14,757
	Annual - Annuel	34,948	4,297	7,246	3,687	1,960	2,479	15,229	4,440	15,278
	2001											
	Quarter 1 - Trimestre 1	27,528	3,801	7,402	3,636	1,890	2,279	14,839	4,169	8,520
	Quarter 2 - Trimestre 2	33,178	3,455	6,275	4,438	3,035	3,999	14,168	7,034	11,975
	Quarter 3 - Trimestre 3	39,567	3,601	7,804	5,547	2,916	3,276	16,952	6,192	16,423
	Quarter 4 - Trimestre 4	29,234	3,674	7,467	4,175	1,760	1,787	15,316	3,548	10,371
	Annual - Annuel	32,377	3,633	7,237	4,449	2,401	2,835	15,319	5,236	11,822
	2002											
	Quarter 1 - Trimestre 1	21,628	3,716	5,838	2,550	946	1,276	12,104	2,222	7,302
	Quarter 2 - Trimestre 2	23,089	3,472	4,568	2,602	1,565	1,624	10,643	3,189	9,257
	Quarter 3 - Trimestre 3	29,147	3,385	6,424	3,546	2,086	1,959	13,356	4,045	11,746
	Quarter 4 - Trimestre 4	21,453	3,684	5,410	2,513	1,001	1,099	11,607	2,099	7,747
	Annual - Annuel	23,829	3,565	5,560	2,803	1,399	1,489	11,928	2,889	9,013
	2003											
	Quarter 1 - Trimestre 1	17,016	3,494	4,334	1,688	534	630	9,516	1,164	6,335
	Quarter 2 - Trimestre 2	17,730	3,209	3,900	2,611	1,662	2,198	9,720	3,859	4,150
	Quarter 3 - Trimestre 3	19,340	3,377	4,539	2,560	1,897	2,648	10,476	4,545	4,319
21 Mining & oil & gas extraction - Extraction minière et extraction de pétrole et de gaz												
	2000											
	Quarter 1 - Trimestre 1	11,056	746	1,016	818
	Quarter 2 - Trimestre 2	10,754	622	1,023	933
	Quarter 3 - Trimestre 3	10,433	599	1,102	1,076
	Quarter 4 - Trimestre 4	10,231	608	998	1,074
	Annual - Annuel	10,618	643	1,035	975
	2001											
	Quarter 1 - Trimestre 1	10,067	647	1,002	764
	Quarter 2 - Trimestre 2	10,452	665	1,065	1,172
	Quarter 3 - Trimestre 3	11,074	732	1,109	1,172
	Quarter 4 - Trimestre 4	10,593	669	1,111	666
	Annual - Annuel	10,546	678	1,072	944
	2002											
	Quarter 1 - Trimestre 1	10,044	628	2,386	1,204	6,453
	Quarter 2 - Trimestre 2	10,278	665	2,497	1,351	6,430
	Quarter 3 - Trimestre 3	10,505	666	2,513	1,614	6,378
	Quarter 4 - Trimestre 4	10,417	633	2,296	1,676	6,445
	Annual - Annuel	10,311	648	2,423	1,461	6,427

.. Figures unavailable - Nombres indisponibles

Table 10

Quarterly and Annual Estimates of Employment by Enterprise Size of Employment, for All Employees, for Selected Industries, Canada, Provinces and Territories.

(Continued - suite)

Tableau 10

Estimations trimestrielles et annuelles de l'emploi par taille d'entreprise selon l'emploi, pour l'ensemble des salariés pour une sélection d'industries, Canada, provinces et territoires.

NAICS	Industry	Size - Taille										
		All Sizes - Toutes les tailles	0-4	5-19	20-49	50-99	100-299	300-499	500 +	0-49	50-299	300 +
SCIAN	Industrie											
BRITISH COLUMBIA - COLOMBIE-BRITANNIQUE												
21	Mining & oil & gas extraction - Extraction minière et extraction de pétrole et de gaz											
	2003											
	Quarter 1 - Trimestre 1	10,557	673	983	646	2,302	1,424	6,831
	Quarter 2 - Trimestre 2	10,312	721	1,062	718	2,500	1,155	6,657
	Quarter 3 - Trimestre 3	10,716	695	1,103	796	2,594	1,575	6,547
22	Utilities - Services publics											
	2000											
	Quarter 1 - Trimestre 1	9,113	74	88	309
	Quarter 2 - Trimestre 2	9,303	89	110	317
	Quarter 3 - Trimestre 3	9,522	90	112	328
	Quarter 4 - Trimestre 4	9,487	82	121	330
	Annual - Annuel	9,356	84	108	321
	2001											
	Quarter 1 - Trimestre 1	9,094	70	156	570
	Quarter 2 - Trimestre 2	9,068	64	238	500
	Quarter 3 - Trimestre 3	9,278	88	231	416
	Quarter 4 - Trimestre 4	9,320	84	211	363
	Annual - Annuel	9,190	76	209	462
	2002											
	Quarter 1 - Trimestre 1	9,410	68	418	397	8,595	..
	Quarter 2 - Trimestre 2	9,352	61	578	650	8,124	..
	Quarter 3 - Trimestre 3	9,281	62	568	662	8,051	..
	Quarter 4 - Trimestre 4	9,123	63	555	698	7,870	..
	Annual - Annuel	9,292	64	530	602	8,160	..
	2003											
	Quarter 1 - Trimestre 1	8,138	59	214	233	506	490	7,142	..
	Quarter 2 - Trimestre 2	8,907	53	256	279	588	470	7,849	..
	Quarter 3 - Trimestre 3	8,752	51	343	157	551	524	7,676	..
23	Construction - Construction											
	2000											
	Quarter 1 - Trimestre 1	66,001	15,595	20,235	11,114	5,588	4,935	46,944	10,523	8,534
	Quarter 2 - Trimestre 2	75,870	19,386	21,845	12,362	6,682	5,380	53,593	12,062	10,215
	Quarter 3 - Trimestre 3	79,853	16,859	25,103	13,972	7,764	6,706	55,933	14,470	9,450
	Quarter 4 - Trimestre 4	75,502	18,551	21,368	12,139	6,820	6,395	52,058	13,214	10,230
	Annual - Annuel	74,306	17,598	22,138	12,396	6,713	5,854	52,132	12,567	9,607
	2001											
	Quarter 1 - Trimestre 1	67,818	17,063	19,134	10,876	6,131	5,420	47,073	11,551	9,194
	Quarter 2 - Trimestre 2	73,307	15,923	23,669	12,426	7,768	4,752	52,019	12,520	8,768
	Quarter 3 - Trimestre 3	78,781	16,709	25,142	13,440	8,930	6,217	55,292	15,146	8,343
	Quarter 4 - Trimestre 4	75,057	18,199	22,878	12,512	7,832	5,697	53,590	13,529	7,938
	Annual - Annuel	73,741	16,974	22,706	12,314	7,665	5,521	51,993	13,187	8,561
	2002											
	Quarter 1 - Trimestre 1	71,085	16,629	20,839	11,782	6,917	6,037	2,491	6,389	49,250	12,954	8,880
	Quarter 2 - Trimestre 2	76,146	16,932	24,721	13,468	7,051	6,676	1,400	5,899	55,120	13,727	7,299
	Quarter 3 - Trimestre 3	81,861	18,610	25,536	14,727	8,213	7,406	823	6,545	58,873	15,619	7,368
	Quarter 4 - Trimestre 4	79,702	17,294	25,591	13,837	7,735	6,893	960	7,392	56,722	14,628	8,352
	Annual - Annuel	77,198	17,366	24,172	13,453	7,479	6,753	1,419	6,556	54,991	14,232	7,975
	2003											
	Quarter 1 - Trimestre 1	73,774	17,172	23,239	12,276	7,325	5,512	52,686	12,837	8,251
	Quarter 2 - Trimestre 2	80,080	18,574	25,708	14,441	7,459	6,400	58,723	13,859	7,498
	Quarter 3 - Trimestre 3	85,676	19,799	26,847	16,251	8,156	7,008	62,897	15,165	7,614
31-33	Manufacturing - Fabrication											
	2000											
	Quarter 1 - Trimestre 1	178,915	7,707	24,474	25,304	20,145	28,196	11,104	61,986	57,485	48,341	73,090
	Quarter 2 - Trimestre 2	188,930	7,529	25,112	26,258	20,994	28,787	12,061	68,190	58,899	49,780	80,251
	Quarter 3 - Trimestre 3	189,149	7,624	25,071	26,332	21,600	29,256	13,157	66,108	59,027	50,856	79,266
	Quarter 4 - Trimestre 4	185,427	7,236	24,391	26,252	21,664	27,639	12,398	65,847	57,880	49,303	78,244
	Annual - Annuel	185,605	7,524	24,762	26,037	21,100	28,469	12,180	65,533	58,323	49,570	77,713
	2001											
	Quarter 1 - Trimestre 1	176,659	7,232	22,450	24,632	19,724	26,063	12,547	64,010	54,314	45,788	76,557
	Quarter 2 - Trimestre 2	177,918	7,445	22,655	25,184	20,650	26,402	13,290	62,291	55,284	47,052	75,582
	Quarter 3 - Trimestre 3	176,422	7,263	23,189	25,398	20,823	26,411	12,021	61,316	55,850	47,234	73,337
	Quarter 4 - Trimestre 4	168,928	7,232	22,642	24,776	19,890	27,357	9,643	57,388	54,651	47,246	67,031
	Annual - Annuel	174,981	7,293	22,734	24,997	20,272	26,558	11,875	61,251	55,025	46,830	73,127
	2002											
	Quarter 1 - Trimestre 1	165,673	7,039	21,919	24,930	19,077	25,758	10,387	56,563	53,887	44,835	66,951
	Quarter 2 - Trimestre 2	171,957	6,926	22,885	25,825	20,293	25,252	12,472	58,304	55,637	45,544	70,776

.. Figures unavailable - Nombres indisponibles

Table 10

Quarterly and Annual Estimates of Employment by Enterprise Size of Employment, for All Employees, for Selected Industries, Canada, Provinces and Territories.

(Continued - suite)

Tableau 10

Estimations trimestrielles et annuelles de l'emploi par taille d'entreprise selon l'emploi, pour l'ensemble des salariés pour une sélection d'industries, Canada, provinces et territoires.

NAICS	Industry	Size - Taille										
		All Sizes - Toutes les tailles	0-4	5-19	20-49	50-99	100-299	300-499	500 +	0-49	50-299	300 +
SCIAN	Industrie											
BRITISH COLUMBIA - COLOMBIE-BRITANNIQUE												
48-49 Transportation & warehousing - Transport et entreposage												
	2002											
	Quarter 3 - Trimestre 3	84,669	6,946	11,033	8,641	5,850	10,116	3,540	38,543	26,620	15,966	42,083
	Quarter 4 - Trimestre 4	85,640	6,988	11,350	8,203	5,995	9,648	3,608	39,848	26,541	15,643	43,456
	Annual - Annuel	82,898	6,784	10,911	8,058	5,569	9,525	3,209	38,841	25,753	15,094	42,050
	2003											
	Quarter 1 - Trimestre 1	83,627	6,726	10,986	8,213	5,705	8,992	3,597	39,406	25,926	14,698	43,003
	Quarter 2 - Trimestre 2	83,055	6,602	11,129	8,408	6,160	8,548	2,876	39,332	26,138	14,708	42,208
	Quarter 3 - Trimestre 3	83,547	6,677	11,761	8,836	7,050	9,892	2,124	37,207	27,274	16,942	39,332
51	Information & cultural industries - Industrie de l'information et industrie culturelle											
	2000											
	Quarter 1 - Trimestre 1	37,164	1,515	3,136	1,837	1,933	4,184	2,037	22,521	6,489	6,117	24,558
	Quarter 2 - Trimestre 2	38,326	1,529	3,180	2,268	2,186	4,493	1,837	22,833	6,976	6,679	24,670
	Quarter 3 - Trimestre 3	40,171	1,595	3,192	2,195	2,451	4,579	1,916	24,244	6,982	7,030	26,160
	Quarter 4 - Trimestre 4	39,560	1,592	3,105	2,148	2,146	3,908	2,449	24,211	6,845	6,054	26,661
	Annual - Annuel	38,805	1,558	3,153	2,112	2,179	4,291	2,060	23,452	6,823	6,470	25,512
	2001											
	Quarter 1 - Trimestre 1	39,872	1,678	3,146	2,299	2,400	4,468	2,064	23,816	7,123	6,868	25,880
	Quarter 2 - Trimestre 2	40,895	1,792	3,376	2,599	2,264	4,734	2,342	23,787	7,768	6,998	26,130
	Quarter 3 - Trimestre 3	41,492	1,720	3,307	2,851	1,952	4,134	2,329	25,200	7,877	6,086	27,529
	Quarter 4 - Trimestre 4	40,883	1,573	3,093	2,278	1,866	4,698	2,663	24,711	6,944	6,564	27,375
	Annual - Annuel	40,785	1,691	3,231	2,507	2,120	4,509	2,350	24,379	7,428	6,629	26,728
	2002											
	Quarter 1 - Trimestre 1	40,866	1,659	3,173	2,516	1,895	4,749	2,616	24,259	7,348	6,643	26,875
	Quarter 2 - Trimestre 2	41,254	1,665	3,056	2,552	2,081	4,078	2,899	24,924	7,273	6,159	27,823
	Quarter 3 - Trimestre 3	42,299	1,732	3,288	2,554	2,125	4,692	3,053	24,855	7,573	6,817	27,909
	Quarter 4 - Trimestre 4	42,757	1,840	3,230	2,583	2,011	4,676	2,408	26,009	7,653	6,687	28,417
	Annual - Annuel	41,794	1,724	3,187	2,551	2,028	4,548	2,744	25,012	7,462	6,577	27,756
	2003											
	Quarter 1 - Trimestre 1	42,785	1,923	3,408	2,796	2,345	5,047	2,658	24,608	8,127	7,392	27,266
	Quarter 2 - Trimestre 2	41,913	1,995	3,531	2,797	2,279	4,973	2,658	24,219	8,324	7,252	26,338
	Quarter 3 - Trimestre 3	43,283	2,062	3,602	2,689	2,469	5,483	2,197	24,781	8,354	7,952	26,977
52	Finance & insurance - Finance et assurances											
	2000											
	Quarter 1 - Trimestre 1	66,683	4,200	4,698	3,242	2,642	5,923	2,194	43,785	12,139	8,565	45,979
	Quarter 2 - Trimestre 2	68,998	4,186	4,989	3,450	2,984	6,165	2,316	44,909	12,624	9,149	47,225
	Quarter 3 - Trimestre 3	70,759	3,974	5,028	3,399	2,984	6,711	2,289	46,374	12,401	9,694	48,663
	Quarter 4 - Trimestre 4	73,076	4,048	5,075	3,601	2,984	7,245	2,851	47,273	12,724	10,228	50,124
	Annual - Annuel	69,879	4,102	4,948	3,423	2,898	6,511	2,413	45,585	12,472	9,409	47,998
	2001											
	Quarter 1 - Trimestre 1	71,629	4,487	5,218	3,677	3,466	6,431	2,476	45,873	13,382	9,898	48,349
	Quarter 2 - Trimestre 2	68,872	3,876	5,341	3,516	3,281	6,657	2,330	43,872	12,733	9,937	46,201
	Quarter 3 - Trimestre 3	68,854	3,992	4,975	3,386	3,060	6,755	2,036	44,650	12,353	9,815	46,686
	Quarter 4 - Trimestre 4	68,617	3,768	5,152	3,476	3,153	6,418	1,865	44,783	12,397	9,571	46,648
	Annual - Annuel	69,493	4,031	5,172	3,514	3,240	6,565	2,177	44,794	12,717	9,805	46,971
	2002											
	Quarter 1 - Trimestre 1	67,900	3,738	4,960	3,489	3,119	6,334	1,991	44,268	12,188	9,453	46,259
	Quarter 2 - Trimestre 2	66,103	3,935	4,909	3,876	3,068	6,280	2,780	41,256	12,720	9,348	44,036
	Quarter 3 - Trimestre 3	66,626	3,737	4,961	3,897	2,944	6,578	3,282	41,226	12,595	9,522	44,509
	Quarter 4 - Trimestre 4	66,806	4,039	4,711	3,670	3,151	6,334	3,024	41,877	12,420	9,485	44,902
	Annual - Annuel	66,859	3,862	4,885	3,733	3,070	6,382	2,769	42,157	12,480	9,452	44,926
	2003											
	Quarter 1 - Trimestre 1	65,801	4,060	4,555	3,390	3,285	5,914	3,280	41,316	12,005	9,199	44,596
	Quarter 2 - Trimestre 2	66,200	3,898	4,746	3,725	3,297	6,023	3,246	41,264	12,369	9,320	44,510
	Quarter 3 - Trimestre 3	65,346	4,040	4,638	3,709	3,431	6,046	2,920	40,561	12,388	9,477	43,481
53	Real estate & rental & leasing - Services immobiliers et services de location et de location à bail											
	2000											
	Quarter 1 - Trimestre 1	31,454	7,375	7,863	3,948	2,905	2,505	19,187	5,410	6,857
	Quarter 2 - Trimestre 2	31,813	7,788	7,822	4,015	2,772	2,795	19,625	5,567	6,621
	Quarter 3 - Trimestre 3	31,833	6,796	8,503	4,105	2,822	3,428	19,403	6,249	6,181
	Quarter 4 - Trimestre 4	31,633	7,794	7,590	4,158	2,615	3,292	19,543	5,907	6,183
	Annual - Annuel	31,683	7,438	7,944	4,057	2,778	3,005	19,440	5,783	6,460
	2001											
	Quarter 1 - Trimestre 1	30,380	6,837	8,063	3,813	2,275	3,231	18,713	5,506	6,161
	Quarter 2 - Trimestre 2	30,765	7,033	7,741	3,983	2,375	3,241	18,758	5,616	6,391
	Quarter 3 - Trimestre 3	31,547	6,672	8,283	4,111	2,757	3,081	19,067	5,838	6,643

.. Figures unavailable - Nombres indisponibles

Table 10

Quarterly and Annual Estimates of Employment by Enterprise Size of Employment, for All Employees, for Selected Industries, Canada, Provinces and Territories.

(Continued - suite)

Tableau 10

Estimations trimestrielles et annuelles de l'emploi par taille d'entreprise selon l'emploi, pour l'ensemble des salariés pour une sélection d'industries, Canada, provinces et territoires.

NAICS	Industry	Size - Taille										
		All Sizes - Toutes les tailles	0-4	5-19	20-49	50-99	100-299	300-499	500 +	0-49	50-299	300 +
SCIAN	Industrie											
BRITISH COLUMBIA - COLOMBIE-BRITANNIQUE												
53	Real estate & rental & leasing - Services immobiliers et services de location et de location à bail											
	2001											
	Quarter 4 - Trimestre 4	31,132	7,059	7,923	3,869	2,588	3,028	18,851	5,616	6,665
	Annual - Annuel	30,956	6,900	8,003	3,944	2,499	3,145	18,847	5,644	6,465
	2002											
	Quarter 1 - Trimestre 1	32,187	6,814	7,687	4,071	2,728	3,472	18,572	6,200	7,415
	Quarter 2 - Trimestre 2	33,706	7,069	8,079	4,412	3,033	3,843	19,560	6,876	7,270
	Quarter 3 - Trimestre 3	34,637	6,690	8,411	4,758	3,335	3,429	19,859	6,764	8,014
	Quarter 4 - Trimestre 4	33,617	6,694	8,322	4,608	3,346	3,257	19,624	6,602	7,390
	Annual - Annuel	33,537	6,817	8,125	4,462	3,110	3,500	19,404	6,610	7,523
	2003											
	Quarter 1 - Trimestre 1	33,240	6,793	8,272	4,321	3,447	3,399	1,165	5,843	19,385	6,846	7,009
	Quarter 2 - Trimestre 2	33,589	6,999	8,270	4,340	3,523	3,529	777	6,152	19,609	7,051	6,929
	Quarter 3 - Trimestre 3	33,571	7,251	8,064	4,487	3,386	3,769	848	5,765	19,803	7,156	6,613
54	Professional, scientific & technical services - Services professionnels, scientifiques et techniques											
	2000											
	Quarter 1 - Trimestre 1	77,505	17,549	19,377	9,486	6,278	5,967	2,790	16,059	46,411	12,245	18,848
	Quarter 2 - Trimestre 2	81,560	18,093	19,941	9,716	6,583	7,199	2,281	17,747	47,750	13,782	20,028
	Quarter 3 - Trimestre 3	83,269	17,956	19,952	10,382	6,605	7,554	2,825	17,995	48,291	14,159	20,820
	Quarter 4 - Trimestre 4	85,734	18,110	20,027	10,773	6,637	7,997	3,084	19,107	48,910	14,634	22,190
	Annual - Annuel	82,017	17,927	19,824	10,089	6,526	7,179	2,745	17,727	47,840	13,705	20,472
	2001											
	Quarter 1 - Trimestre 1	84,284	19,157	19,632	10,696	6,229	7,842	2,548	18,180	49,485	14,071	20,728
	Quarter 2 - Trimestre 2	86,167	19,623	20,131	10,673	6,051	8,309	2,351	19,029	50,427	14,360	21,379
	Quarter 3 - Trimestre 3	84,451	19,709	19,523	10,619	6,054	8,358	1,986	18,202	49,851	14,412	20,188
	Quarter 4 - Trimestre 4	84,213	19,931	19,110	9,681	6,449	8,823	1,848	18,372	48,722	15,273	20,219
	Annual - Annuel	84,779	19,605	19,599	10,417	6,196	8,333	2,183	18,445	49,621	14,529	20,629
	2002											
	Quarter 1 - Trimestre 1	82,595	19,569	20,041	9,817	5,571	8,550	2,064	16,983	49,427	14,121	19,048
	Quarter 2 - Trimestre 2	83,812	19,538	21,157	10,316	5,938	8,126	2,001	16,737	51,011	14,063	18,738
	Quarter 3 - Trimestre 3	83,309	18,984	20,891	10,642	6,488	7,712	1,949	16,642	50,517	14,201	18,591
	Quarter 4 - Trimestre 4	82,897	19,155	20,807	10,383	6,581	7,570	1,433	16,967	50,346	14,151	18,400
	Annual - Annuel	83,153	19,312	20,724	10,289	6,144	7,990	1,862	16,832	50,325	14,134	18,694
	2003											
	Quarter 1 - Trimestre 1	81,653	19,732	20,047	10,531	5,927	7,541	1,850	16,026	50,309	13,467	17,876
	Quarter 2 - Trimestre 2	84,606	19,718	20,410	11,051	6,061	7,469	2,160	17,737	51,179	13,530	19,897
	Quarter 3 - Trimestre 3	84,525	19,457	20,036	11,240	6,203	7,255	2,320	18,014	50,733	13,458	20,334
55	Management of companies & enterprises - Gestion de sociétés et d'entreprises											
	2000											
	Quarter 1 - Trimestre 1	11,030	2,697	2,852	1,853	..	1,404	7,401
	Quarter 2 - Trimestre 2	11,837	2,982	3,025	1,991	..	1,243	7,998
	Quarter 3 - Trimestre 3	11,689	2,881	2,860	1,829	..	1,423	7,571
	Quarter 4 - Trimestre 4	12,043	2,755	2,938	2,130	..	1,377	7,823
	Annual - Annuel	11,650	2,829	2,919	1,951	..	1,362	7,698
	2001											
	Quarter 1 - Trimestre 1	12,227	2,787	2,787	2,012	..	1,899	7,586
	Quarter 2 - Trimestre 2	12,840	2,786	2,838	2,207	..	2,121	7,831
	Quarter 3 - Trimestre 3	12,680	2,828	2,583	2,364	..	1,885	7,775
	Quarter 4 - Trimestre 4	12,834	2,945	2,857	2,256	..	1,904	8,058
	Annual - Annuel	12,645	2,837	2,766	2,210	..	1,952	7,813
	2002											
	Quarter 1 - Trimestre 1	12,896	2,842	2,697	2,115	1,135	1,971	7,655	3,107	2,135
	Quarter 2 - Trimestre 2	13,460	2,790	2,858	2,244	1,265	2,116	7,892	3,381	2,187
	Quarter 3 - Trimestre 3	12,926	2,585	2,666	2,185	906	2,104	7,436	3,010	2,480
	Quarter 4 - Trimestre 4	12,459	2,579	2,702	2,172	1,065	2,039	7,453	3,105	1,902
	Annual - Annuel	12,935	2,699	2,731	2,179	1,093	2,058	7,609	3,151	2,176
	2003											
	Quarter 1 - Trimestre 1	11,814	2,524	2,403	2,254	899	1,846	7,182	2,745	1,887
	Quarter 2 - Trimestre 2	12,684	2,479	2,594	2,100	1,180	1,843	7,173	3,022	2,489
	Quarter 3 - Trimestre 3	12,343	2,491	2,610	2,014	1,261	1,671	7,115	2,932	2,296
56	Admin. & support, waste management, & remediation services - Services admin., soutien, gestion des déchets, assainissem.											
	2000											
	Quarter 1 - Trimestre 1	51,650	7,464	10,769	6,908	5,041	6,430	3,425	11,612	25,142	11,471	15,037
	Quarter 2 - Trimestre 2	55,049	7,802	11,842	7,158	5,278	6,837	3,739	12,393	26,802	12,114	16,133

.. Figures unavailable - Nombres indisponibles

Table 10

Quarterly and Annual Estimates of Employment by Enterprise Size of Employment, for All Employees, for Selected Industries, Canada, Provinces and Territories.

(Continued - suite)

Tableau 10

Estimations trimestrielles et annuelles de l'emploi par taille d'entreprise selon l'emploi, pour l'ensemble des salariés pour une sélection d'industries, Canada, provinces et territoires.

NAICS	Industry	Size - Taille										
		All Sizes - Toutes les tailles	0-4	5-19	20-49	50-99	100-299	300-499	500 +	0-49	50-299	300 +
SCIAN	Industrie											
BRITISH COLUMBIA - COLOMBIE-BRITANNIQUE												
81	Other services (except public administration) - Autres services, sauf les administrations publiques											
	2003											
	Quarter 3 - Trimestre 3	67,957	13,598	20,786	8,319	4,198	7,395	2,804	10,856	42,703	11,594	13,660
91	Public administration - Administrations publiques											
	2000											
	Quarter 1 - Trimestre 1	73,161	143	1,322	3,093	3,751	6,954	3,758	54,141	4,558	10,705	57,898
	Quarter 2 - Trimestre 2	74,358	184	1,294	3,015	4,243	6,455	4,374	54,793	4,493	10,698	59,167
	Quarter 3 - Trimestre 3	74,921	147	1,225	3,295	4,390	6,502	4,872	54,488	4,668	10,892	59,361
	Quarter 4 - Trimestre 4	73,869	154	1,386	2,714	3,792	5,803	4,715	55,305	4,254	9,595	60,020
	Annual - Annuel	74,077	157	1,307	3,029	4,044	6,429	4,430	54,682	4,493	10,473	59,111
	2001											
	Quarter 1 - Trimestre 1	73,667	221	1,458	2,763	3,353	5,160	4,410	56,302	4,442	8,513	60,712
	Quarter 2 - Trimestre 2	78,275	215	1,446	2,995	3,551	5,119	5,068	59,881	4,656	8,670	64,949
	Quarter 3 - Trimestre 3	74,690	220	1,529	3,233	3,537	5,031	4,639	56,502	4,982	8,568	61,140
	Quarter 4 - Trimestre 4	72,716	258	1,412	2,827	3,153	5,374	4,462	55,231	4,496	8,527	59,693
	Annual - Annuel	74,837	229	1,461	2,954	3,399	5,171	4,644	56,979	4,644	8,570	61,624
	2002											
	Quarter 1 - Trimestre 1	72,002	232	1,522	2,894	3,192	5,113	4,794	54,254	4,648	8,306	59,048
	Quarter 2 - Trimestre 2	74,167	229	1,515	3,121	3,234	5,041	5,475	55,551	4,866	8,275	61,026
	Quarter 3 - Trimestre 3	74,666	212	1,576	3,358	3,556	4,606	4,935	56,422	5,147	8,162	61,357
	Quarter 4 - Trimestre 4	73,524	226	1,544	2,960	3,638	5,285	4,405	55,465	4,731	8,923	59,780
	Annual - Annuel	73,590	225	1,539	3,083	3,405	5,011	4,902	55,423	4,848	8,417	60,325
	2003											
	Quarter 1 - Trimestre 1	73,404	215	1,464	3,067	3,533	5,714	5,440	53,970	4,747	9,247	59,410
	Quarter 2 - Trimestre 2	76,256	221	1,411	3,349	3,716	6,123	5,183	56,254	4,981	9,839	61,437
	Quarter 3 - Trimestre 3	78,298	196	1,290	3,511	3,994	6,365	5,322	57,620	4,998	10,359	62,942
11-91N	Industrial aggregate (excluding unclassified) - Ensemble des industries sauf les entreprises non classifiées											
	2000											
	Quarter 1 - Trimestre 1	1,510,953	141,225	257,144	173,448	117,602	143,467	68,887	609,180	571,817	261,069	678,068
	Quarter 2 - Trimestre 2	1,576,562	149,058	264,942	182,698	124,209	150,423	71,042	634,189	596,698	274,632	705,231
	Quarter 3 - Trimestre 3	1,586,145	142,735	279,252	189,633	130,763	164,220	70,872	608,670	611,620	294,983	679,542
	Quarter 4 - Trimestre 4	1,597,409	146,042	266,841	182,155	127,766	157,684	69,586	647,335	595,038	285,540	716,921
	Annual - Annuel	1,567,767	144,765	267,045	181,984	125,085	153,948	70,097	624,844	593,793	279,033	694,940
	2001											
	Quarter 1 - Trimestre 1	1,566,893	145,370	258,370	179,107	124,250	157,659	64,646	637,492	582,847	281,909	702,138
	Quarter 2 - Trimestre 2	1,600,991	145,072	267,875	188,233	133,169	158,877	71,289	636,475	601,180	292,047	707,764
	Quarter 3 - Trimestre 3	1,596,247	145,400	274,144	193,668	137,751	162,254	71,188	611,841	613,212	300,006	683,029
	Quarter 4 - Trimestre 4	1,587,924	148,562	262,886	184,332	129,122	160,177	65,244	637,601	595,780	289,299	702,845
	Annual - Annuel	1,588,014	146,101	265,819	186,335	131,073	159,742	68,092	630,852	598,255	290,815	698,944
	2002											
	Quarter 1 - Trimestre 1	1,564,745	143,853	257,358	181,792	125,704	154,226	62,849	638,964	583,002	279,930	701,812
	Quarter 2 - Trimestre 2	1,608,071	146,168	266,254	197,420	139,553	153,109	63,759	641,808	609,843	292,662	705,566
	Quarter 3 - Trimestre 3	1,617,862	147,677	271,923	200,462	145,770	164,800	65,139	622,091	620,062	310,571	687,230
	Quarter 4 - Trimestre 4	1,624,820	148,174	266,856	195,884	141,384	157,304	61,715	653,503	610,914	298,688	715,218
	Annual - Annuel	1,603,875	146,468	265,598	193,890	138,103	157,360	63,365	639,091	605,955	295,463	702,457
	2003											
	Quarter 1 - Trimestre 1	1,605,044	146,516	259,170	191,221	139,637	150,726	68,531	649,243	596,907	290,363	717,774
	Quarter 2 - Trimestre 2	1,646,875	148,328	270,434	203,111	146,981	157,278	66,310	654,433	621,872	304,259	720,743
	Quarter 3 - Trimestre 3	1,629,392	150,107	274,893	205,219	152,044	172,096	67,128	607,906	630,219	324,140	675,034
YUKON												
23	Construction - Construction											
	2000											
	Quarter 1 - Trimestre 1	507	..	148
	Quarter 2 - Trimestre 2	491	..	182
	Quarter 3 - Trimestre 3	752	..	205
	Quarter 4 - Trimestre 4	716	..	162
	Annual - Annuel	616	..	174
	2001											
	Quarter 1 - Trimestre 1	605	..	142
	Quarter 2 - Trimestre 2	806	..	202
	Quarter 3 - Trimestre 3	1,048	..	200
	Quarter 4 - Trimestre 4	886	..	198
	Annual - Annuel	836	..	186
	2002											
	Quarter 1 - Trimestre 1	542	..	157

.. Figures unavailable - Nombres indisponibles

Table 10

Quarterly and Annual Estimates of Employment by Enterprise Size of Employment, for All Employees, for Selected Industries, Canada, Provinces and Territories.

(Continued - suite)

Tableau 10

Estimations trimestrielles et annuelles de l'emploi par taille d'entreprise selon l'emploi, pour l'ensemble des salariés pour une sélection d'industries, Canada, provinces et territoires.

NAICS	Industry	Size - Taille										
		All Sizes - Toutes les tailles	0-4	5-19	20-49	50-99	100-299	300-499	500 +	0-49	50-299	300 +
SCIAN	Industrie											
YUKON												
23	Construction - Construction											
	2002											
	Quarter 2 - Trimestre 2	696	..	183	
	Quarter 3 - Trimestre 3	896	..	254	
	Quarter 4 - Trimestre 4	748	..	217	
	Annual - Annuel	720	..	203	
	2003											
	Quarter 1 - Trimestre 1	454	..	164	
	Quarter 2 - Trimestre 2	749	..	270	
	Quarter 3 - Trimestre 3	988	..	306	
44-45	Retail trade - Commerce de détail											
	2000											
	Quarter 1 - Trimestre 1	1,482	157	562	191	909	421	152	
	Quarter 2 - Trimestre 2	1,645	163	610	227	1,000	443	201	
	Quarter 3 - Trimestre 3	1,788	164	645	203	1,012	537	239	
	Quarter 4 - Trimestre 4	1,738	146	617	201	964	405	369	
	Annual - Annuel	1,663	157	609	206	971	452	240	
	2001											
	Quarter 1 - Trimestre 1	1,538	161	550	208	919	374	245	
	Quarter 2 - Trimestre 2	1,648	180	529	243	953	454	241	
	Quarter 3 - Trimestre 3	1,750	207	563	220	990	511	249	
	Quarter 4 - Trimestre 4	1,658	171	592	218	981	434	244	
	Annual - Annuel	1,649	180	559	222	960	443	245	
	2002											
	Quarter 1 - Trimestre 1	1,617	..	521	
	Quarter 2 - Trimestre 2	1,754	..	584	
	Quarter 3 - Trimestre 3	2,045	..	599	
	Quarter 4 - Trimestre 4	2,048	..	556	
	Annual - Annuel	1,866	..	565	
	2003											
	Quarter 1 - Trimestre 1	1,853	197	476	193	866	488	499	
	Quarter 2 - Trimestre 2	1,990	214	500	306	1,020	491	478	
	Quarter 3 - Trimestre 3	2,117	203	506	276	985	644	488	
48-49	Transportation & warehousing - Transport et entreposage											
	2000											
	Quarter 1 - Trimestre 1	676	..	55	559	
	Quarter 2 - Trimestre 2	789	..	71	631	
	Quarter 3 - Trimestre 3	932	..	97	720	
	Quarter 4 - Trimestre 4	750	..	73	590	
	Annual - Annuel	787	..	74	625	
	2001											
	Quarter 1 - Trimestre 1	878	..	127	133	525	
	Quarter 2 - Trimestre 2	900	..	135	201	520	
	Quarter 3 - Trimestre 3	892	..	151	152	511	
	Quarter 4 - Trimestre 4	879	..	115	153	487	
	Annual - Annuel	888	..	132	160	511	
	2002											
	Quarter 1 - Trimestre 1	881	..	121	476	
	Quarter 2 - Trimestre 2	888	..	145	467	
	Quarter 3 - Trimestre 3	1,012	..	174	541	
	Quarter 4 - Trimestre 4	943	..	112	538	
	Annual - Annuel	931	..	138	506	
	2003											
	Quarter 1 - Trimestre 1	983	..	101	
	Quarter 2 - Trimestre 2	1,046	..	134	
	Quarter 3 - Trimestre 3	1,104	..	137	
54	Professional, scientific & technical services - Services professionnels, scientifiques et techniques											
	2000											
	Quarter 1 - Trimestre 1	335	..	132	
	Quarter 2 - Trimestre 2	519	..	119	
	Quarter 3 - Trimestre 3	555	..	131	
	Quarter 4 - Trimestre 4	655	..	129	
	Annual - Annuel	516	..	128	
	2001											
	Quarter 1 - Trimestre 1	353	..	137	
	Quarter 2 - Trimestre 2	386	..	158	
	Quarter 3 - Trimestre 3	419	..	150	

.. Figures unavailable - Nombres indisponibles

Table 10

Quarterly and Annual Estimates of Employment by Enterprise Size of Employment, for All Employees, for Selected Industries, Canada, Provinces and Territories.

(Continued - suite)

Tableau 10

Estimations trimestrielles et annuelles de l'emploi par taille d'entreprise selon l'emploi, pour l'ensemble des salariés pour une sélection d'industries, Canada, provinces et territoires.

NAICS	Industry	Size - Taille										
		All Sizes - Toutes les tailles	0-4	5-19	20-49	50-99	100-299	300-499	500 +	0-49	50-299	300 +
SCIAN	Industrie											
YUKON												
54	Professional, scientific & technical services - Services professionnels, scientifiques et techniques											
	2001											
	Quarter 4 - Trimestre 4	411	..	141
	Annual - Annuel	392	..	146
	2002											
	Quarter 1 - Trimestre 1	387
	Quarter 2 - Trimestre 2	414
	Quarter 3 - Trimestre 3	487
	Quarter 4 - Trimestre 4	452
	Annual - Annuel	435
	2003											
	Quarter 1 - Trimestre 1	425	..	136
	Quarter 2 - Trimestre 2	462	..	171
	Quarter 3 - Trimestre 3	478	..	180
55	Management of companies & enterprises - Gestion de sociétés et d'entreprises											
	2000											
	Quarter 1 - Trimestre 1	79	79
	Quarter 2 - Trimestre 2	67	67
	Quarter 3 - Trimestre 3	78	78
	Quarter 4 - Trimestre 4	75	73
	Annual - Annuel	75	74
	2001											
	Quarter 1 - Trimestre 1	81	79
	Quarter 2 - Trimestre 2	74	72
	Quarter 3 - Trimestre 3	81	79
	Quarter 4 - Trimestre 4	74	72
	Annual - Annuel	78	75
	2003											
	Quarter 1 - Trimestre 1	75
	Quarter 2 - Trimestre 2	64
	Quarter 3 - Trimestre 3	72
62	Health care & social assistance - Soins de santé et assistance sociale											
	2000											
	Quarter 1 - Trimestre 1	825	139	245	190	575
	Quarter 2 - Trimestre 2	864	148	243	204	595
	Quarter 3 - Trimestre 3	881	114	241	188	543
	Quarter 4 - Trimestre 4	900	140	266	200	606
	Annual - Annuel	868	135	249	196	580
	2001											
	Quarter 1 - Trimestre 1	944	112	334	246	692
	Quarter 2 - Trimestre 2	947	115	347	195	657
	Quarter 3 - Trimestre 3	969	124	351	214	689
	Quarter 4 - Trimestre 4	898	120	320	269	709
	Annual - Annuel	940	118	338	231	687
	2002											
	Quarter 1 - Trimestre 1	826	116	290	250	656
	Quarter 2 - Trimestre 2	818	121	322	272	715
	Quarter 3 - Trimestre 3	780	117	324	217	658
	Quarter 4 - Trimestre 4	770	119	332	223	673
	Annual - Annuel	798	118	317	240	675
	2003											
	Quarter 1 - Trimestre 1	760	..	300	259
	Quarter 2 - Trimestre 2	847	..	326	212
	Quarter 3 - Trimestre 3	1,024	..	380	128
71	Arts, entertainment & recreation - Arts, spectacles et loisirs											
	2000											
	Quarter 1 - Trimestre 1	135	..	54
	Quarter 2 - Trimestre 2	195	..	83
	Quarter 3 - Trimestre 3	266	..	86
	Quarter 4 - Trimestre 4	253	..	71
	Annual - Annuel	212	..	73
	2001											
	Quarter 1 - Trimestre 1	259	..	111
	Quarter 2 - Trimestre 2	252	..	121
	Quarter 3 - Trimestre 3	258	..	96

.. Figures unavailable - Nombres indisponibles

Table 10

Quarterly and Annual Estimates of Employment by Enterprise Size of Employment, for All Employees, for Selected Industries, Canada, Provinces and Territories.

(Continued - suite)

Tableau 10

Estimations trimestrielles et annuelles de l'emploi par taille d'entreprise selon l'emploi, pour l'ensemble des salariés pour une sélection d'industries, Canada, provinces et territoires.

NAICS	Industry	Size - Taille										
		All Sizes - Toutes les tailles	0-4	5-19	20-49	50-99	100-299	300-499	500 +	0-49	50-299	300 +
SCIAN	Industrie											
YUKON												
71	Arts, entertainment & recreation - Arts, spectacles et loisirs											
	2001											
	Quarter 4 - Trimestre 4	267	..	86
	Annual - Annuel	259	..	104
	2002											
	Quarter 1 - Trimestre 1	285	..	104
	Quarter 2 - Trimestre 2	289	..	66
	Quarter 3 - Trimestre 3	305	..	83
	Quarter 4 - Trimestre 4	224
	Annual - Annuel	276	..	75
	2003											
	Quarter 1 - Trimestre 1	216
	Quarter 2 - Trimestre 2	310
	Quarter 3 - Trimestre 3	326
72	Accommodation & food services - Hébergement et services de restauration											
	2000											
	Quarter 1 - Trimestre 1	1,121	96	411	370	877
	Quarter 2 - Trimestre 2	1,317	100	396	406	902
	Quarter 3 - Trimestre 3	1,448	101	399	354	854
	Quarter 4 - Trimestre 4	1,339	126	400	324	850
	Annual - Annuel	1,306	106	401	364	871
	2001											
	Quarter 1 - Trimestre 1	1,313	118	364	453	935
	Quarter 2 - Trimestre 2	1,399	148	347	544	1,039
	Quarter 3 - Trimestre 3	1,468	169	427	414	1,010
	Quarter 4 - Trimestre 4	1,482	123	407	534	1,064
	Annual - Annuel	1,416	139	386	486	1,012
	2002											
	Quarter 1 - Trimestre 1	1,481	..	378	543
	Quarter 2 - Trimestre 2	1,460	..	398	603
	Quarter 3 - Trimestre 3	1,489	..	424	437
	Quarter 4 - Trimestre 4	1,448	..	349	437
	Annual - Annuel	1,470	..	387	505
	2003											
	Quarter 1 - Trimestre 1	1,311	..	306	493
	Quarter 2 - Trimestre 2	1,597	..	371	413
	Quarter 3 - Trimestre 3	1,715	..	457	489
81	Other services (except public administration) - Autres services, sauf les administrations publiques											
	2000											
	Quarter 1 - Trimestre 1	361	..	155
	Quarter 2 - Trimestre 2	382	..	200
	Quarter 3 - Trimestre 3	402	..	210
	Quarter 4 - Trimestre 4	385	..	185
	Annual - Annuel	383	..	187
	2001											
	Quarter 1 - Trimestre 1	391	..	211
	Quarter 2 - Trimestre 2	376	..	170
	Quarter 3 - Trimestre 3	378	..	134
	Quarter 4 - Trimestre 4	395	..	165
	Annual - Annuel	385	..	170
	2002											
	Quarter 1 - Trimestre 1	396	..	170	376
	Quarter 2 - Trimestre 2	404	..	147	386
	Quarter 3 - Trimestre 3	458	..	185	402
	Quarter 4 - Trimestre 4	391	..	165	371
	Annual - Annuel	412	..	167	384
	2003											
	Quarter 1 - Trimestre 1	377	..	166
	Quarter 2 - Trimestre 2	418	..	173
	Quarter 3 - Trimestre 3	471	..	227
91	Public administration - Administrations publiques											
	2000											
	Quarter 1 - Trimestre 1	4,520
	Quarter 2 - Trimestre 2	4,817
	Quarter 3 - Trimestre 3	5,040
	Quarter 4 - Trimestre 4	4,800

.. Figures unavailable - Nombres indisponibles

Table 10

Quarterly and Annual Estimates of Employment by Enterprise Size of Employment, for All Employees, for Selected Industries, Canada, Provinces and Territories.

(Continued - suite)

Tableau 10

Estimations trimestrielles et annuelles de l'emploi par taille d'entreprise selon l'emploi, pour l'ensemble des salariés pour une sélection d'industries, Canada, provinces et territoires.

NAICS	Industry	Size - Taille										
		All Sizes - Toutes les tailles	0-4	5-19	20-49	50-99	100-299	300-499	500 +	0-49	50-299	300 +
SCIAN	Industrie											
YUKON												
91	Public administration - Administrations publiques											
	2000											
	Annual - Annuel	4,794
	2001											
	Quarter 1 - Trimestre 1	4,762
	Quarter 2 - Trimestre 2	4,917
	Quarter 3 - Trimestre 3	5,049
	Quarter 4 - Trimestre 4	4,986
	Annual - Annuel	4,928
	2002											
	Quarter 1 - Trimestre 1	4,988	320	641	4,027	
	Quarter 2 - Trimestre 2	5,011	339	1,196	3,476	
	Quarter 3 - Trimestre 3	5,131	312	1,214	3,605	
	Quarter 4 - Trimestre 4	4,898	376	888	3,634	
	Annual - Annuel	5,007	337	985	3,686	
	2003											
	Quarter 1 - Trimestre 1	4,596	282	1,192	3,122	
	Quarter 2 - Trimestre 2	4,874	354	1,260	3,260	
	Quarter 3 - Trimestre 3	5,137	368	1,331	3,438	
11-91N	Industrial aggregate (excluding unclassified) - Ensemble des industries sauf les entreprises non classifiées											
	2000											
	Quarter 1 - Trimestre 1	13,541	1,268	2,353	1,486	1,217	685	..	5,108	1,902	6,531	
	Quarter 2 - Trimestre 2	14,854	1,285	2,621	1,648	1,181	1,302	..	5,554	2,482	6,818	
	Quarter 3 - Trimestre 3	15,687	1,308	2,810	1,760	1,282	1,809	..	5,878	3,092	6,717	
	Quarter 4 - Trimestre 4	15,188	1,367	2,645	1,716	1,197	1,219	..	5,728	2,416	7,044	
	Annual - Annuel	14,817	1,307	2,608	1,652	1,219	1,254	..	5,567	2,473	6,777	
	2001											
	Quarter 1 - Trimestre 1	14,234	1,233	2,595	1,880	1,195	427	..	5,708	1,622	6,904	
	Quarter 2 - Trimestre 2	15,083	1,320	2,737	2,132	1,129	594	..	6,189	1,723	7,171	
	Quarter 3 - Trimestre 3	15,470	1,504	2,802	2,000	1,410	577	..	6,306	1,988	7,176	
	Quarter 4 - Trimestre 4	15,264	1,347	2,686	2,149	1,243	517	..	6,182	1,761	7,321	
	Annual - Annuel	15,012	1,351	2,705	2,040	1,244	529	..	6,096	1,773	7,143	
	2002											
	Quarter 1 - Trimestre 1	14,564	1,156	2,561	1,977	1,458	395	..	5,694	1,852	7,017	
	Quarter 2 - Trimestre 2	15,146	1,315	2,705	2,168	1,241	1,135	..	6,188	2,376	6,582	
	Quarter 3 - Trimestre 3	15,855	1,468	2,936	2,051	1,345	1,217	..	6,455	2,563	6,837	
	Quarter 4 - Trimestre 4	15,480	1,352	2,583	1,975	1,294	779	..	5,910	2,073	7,497	
	Annual - Annuel	15,261	1,323	2,696	2,043	1,334	881	..	6,062	2,216	6,983	
	2003											
	Quarter 1 - Trimestre 1	14,473	1,290	2,400	1,730	1,356	1,112	665	5,920	5,419	2,468	6,585
	Quarter 2 - Trimestre 2	16,168	1,436	2,732	2,076	1,500	1,358	1,156	5,910	6,244	2,858	7,066
	Quarter 3 - Trimestre 3	16,800	1,488	3,064	2,258	1,549	1,970	663	5,808	6,811	3,519	6,471
NORTHWEST TERRITORIES AND NUNAVUT - TERRITOIRES DU NORD-OUEST ET NUNAVUT												
44-45	Retail trade - Commerce de détail											
	2000											
	Quarter 1 - Trimestre 1	2,476	159	779	278	1,215	406	854	
	Quarter 2 - Trimestre 2	2,418	144	771	316	1,231	334	853	
	Quarter 3 - Trimestre 3	2,524	149	764	357	1,270	364	890	
	Quarter 4 - Trimestre 4	2,478	118	766	342	1,225	345	908	
	Annual - Annuel	2,474	143	770	323	1,235	362	876	
48-49	Transportation & warehousing - Transport et entreposage											
	2000											
	Quarter 1 - Trimestre 1	1,723	..	160	193	1,089	
	Quarter 2 - Trimestre 2	1,832	..	150	144	1,151	
	Quarter 3 - Trimestre 3	1,968	..	161	197	1,149	
	Quarter 4 - Trimestre 4	1,763	..	154	165	998	
	Annual - Annuel	1,822	..	156	175	1,097	
53	Real estate & rental & leasing - Services immobiliers et services de location et de location à bail											
	2000											
	Quarter 1 - Trimestre 1	771	..	446	149	
	Quarter 2 - Trimestre 2	748	..	436	174	
	Quarter 3 - Trimestre 3	799	..	430	216	

.. Figures unavailable - Nombres indisponibles

Table 10

Quarterly and Annual Estimates of Employment by Enterprise Size of Employment, for All Employees, for Selected Industries, Canada, Provinces and Territories.

(Continued - suite)

Tableau 10

Estimations trimestrielles et annuelles de l'emploi par taille d'entreprise selon l'emploi, pour l'ensemble des salariés pour une sélection d'industries, Canada, provinces et territoires.

NAICS	Industry	Size - Taille										
		All Sizes - Toutes les tailles	0-4	5-19	20-49	50-99	100-299	300-499	500 +	0-49	50-299	300 +
SCIAN	Industrie											
NORTHWEST TERRITORIES AND NUNAVUT - TERRITOIRES DU NORD-OUEST ET NUNAVUT												
53	Real estate & rental & leasing - Services immobiliers et services de location et de location à bail											
	2000											
	Quarter 4 - Trimestre 4	746	..	373	164
	Annual - Annuel	766	..	421	176
54	Professional, scientific & technical services - Services professionnels, scientifiques et techniques											
	2000											
	Quarter 1 - Trimestre 1	632	..	284
	Quarter 2 - Trimestre 2	729	..	314
	Quarter 3 - Trimestre 3	737	..	301
	Quarter 4 - Trimestre 4	799	..	301
	Annual - Annuel	724	..	300
56	Admin. & support, waste managemt. & remediation services - Services admin., soutien, gestion des déchets, assainissem.											
	2000											
	Quarter 1 - Trimestre 1	553	97	319	99	515
	Quarter 2 - Trimestre 2	556	118	294	141	552
	Quarter 3 - Trimestre 3	583	81	326	172	580
	Quarter 4 - Trimestre 4	634	110	340	162	612
	Annual - Annuel	582	102	320	143	565
62	Health care & social assistance - Soins de santé et assistance sociale											
	2000											
	Quarter 1 - Trimestre 1	2,675	94	434	124	652
	Quarter 2 - Trimestre 2	2,720	106	442	143	691
	Quarter 3 - Trimestre 3	2,783	85	537	142	763
	Quarter 4 - Trimestre 4	2,782	96	562	175	833
	Annual - Annuel	2,740	95	494	146	735
71	Arts, entertainment & recreation - Arts, spectacles et loisirs											
	2000											
	Quarter 1 - Trimestre 1	130	..	66	130
	Quarter 2 - Trimestre 2	147	..	77	144
	Quarter 3 - Trimestre 3	162	..	80	137
	Quarter 4 - Trimestre 4	156	..	65	106
	Annual - Annuel	149	..	72	129
91	Public administration - Administrations publiques											
	2000											
	Quarter 1 - Trimestre 1	5,869	1,045	653	..	3,239	..	1,697	..
	Quarter 2 - Trimestre 2	6,238	1,070	776	..	3,403	..	1,847	..
	Quarter 3 - Trimestre 3	6,589	1,074	945	..	3,494	..	2,019	..
	Quarter 4 - Trimestre 4	6,552	809	1,225	..	3,276	..	2,034	..
	Annual - Annuel	6,312	999	900	..	3,353	..	1,899	..
11-91N	Industrial aggregate (excluding unclassified) - Ensemble des industries sauf les entreprises non classifiées											
	2000											
	Quarter 1 - Trimestre 1	26,472	1,233	4,815	3,037	2,618	2,972	9,085	5,590	11,797
	Quarter 2 - Trimestre 2	27,431	1,363	4,850	3,289	3,049	3,035	9,502	6,084	11,845
	Quarter 3 - Trimestre 3	28,462	1,170	5,096	4,092	3,139	2,771	10,358	5,910	12,194
	Quarter 4 - Trimestre 4	27,802	1,193	4,977	3,712	2,729	3,256	9,882	5,985	11,935
	Annual - Annuel	27,542	1,240	4,935	3,532	2,884	3,009	9,707	5,892	11,943
NORTHWEST TERRITORIES - TERRITOIRES DU NORD-OUEST												
23	Construction - Construction											
	2001											
	Quarter 1 - Trimestre 1	1,688	..	368	208
	Quarter 2 - Trimestre 2	1,725	..	490	302
	Quarter 3 - Trimestre 3	1,792	..	483	411
	Quarter 4 - Trimestre 4	1,846	..	455	365

.. Figures unavailable - Nombres indisponibles

Table 10

Quarterly and Annual Estimates of Employment by Enterprise Size of Employment, for All Employees, for Selected Industries, Canada, Provinces and Territories.

(Continued - suite)

Tableau 10

Estimations trimestrielles et annuelles de l'emploi par taille d'entreprise selon l'emploi, pour l'ensemble des salariés pour une sélection d'industries, Canada, provinces et territoires.

NAICS	Industry	Size - Taille										
		All Sizes - Toutes les tailles	0-4	5-19	20-49	50-99	100-299	300-499	500 +	0-49	50-299	300 +
SCIAN	Industrie											
NORTHWEST TERRITORIES - TERRITOIRES DU NORD-OUEST												
23	Construction - Construction											
	2001											
	Annual - Annuel	1,763	..	449	322
	2002											
	Quarter 1 - Trimestre 1	1,570	..	374	313
	Quarter 2 - Trimestre 2	1,529	..	474	250
	Quarter 3 - Trimestre 3	1,771	..	505	410
	Quarter 4 - Trimestre 4	1,606	..	399	499
	Annual - Annuel	1,619	..	438	368
	2003											
	Quarter 1 - Trimestre 1	1,362	..	417	315
	Quarter 2 - Trimestre 2	1,412	..	383	410
	Quarter 3 - Trimestre 3	1,789	..	451	486
41	Wholesale Trade - Commerce de gros											
	2001											
	Quarter 1 - Trimestre 1	572
	Quarter 2 - Trimestre 2	562
	Quarter 3 - Trimestre 3	553
	Quarter 4 - Trimestre 4	526
	Annual - Annuel	553
	2002											
	Quarter 1 - Trimestre 1	480	..	181	352
	Quarter 2 - Trimestre 2	477	..	189	334
	Quarter 3 - Trimestre 3	516	..	201	299
	Quarter 4 - Trimestre 4	510	..	206	349
	Annual - Annuel	496	..	194	334
	2003											
	Quarter 1 - Trimestre 1	474
	Quarter 2 - Trimestre 2	502
	Quarter 3 - Trimestre 3	514
44-45	Retail trade - Commerce de détail											
	2001											
	Quarter 1 - Trimestre 1	1,461	..	475
	Quarter 2 - Trimestre 2	1,507	..	513
	Quarter 3 - Trimestre 3	1,502	..	505
	Quarter 4 - Trimestre 4	1,501	..	471
	Annual - Annuel	1,493	..	491
	2002											
	Quarter 1 - Trimestre 1	1,493	..	469
	Quarter 2 - Trimestre 2	1,561	..	495
	Quarter 3 - Trimestre 3	1,669	..	494
	Quarter 4 - Trimestre 4	1,773	..	503
	Annual - Annuel	1,624	..	490
	2003											
	Quarter 1 - Trimestre 1	1,792	..	483
	Quarter 2 - Trimestre 2	1,943	..	517
	Quarter 3 - Trimestre 3	2,073	..	555
48-49	Transportation & warehousing - Transport et entreposage											
	2001											
	Quarter 1 - Trimestre 1	1,267	..	123
	Quarter 2 - Trimestre 2	1,319	..	141
	Quarter 3 - Trimestre 3	1,329	..	108
	Quarter 4 - Trimestre 4	1,344	..	168
	Annual - Annuel	1,315	..	135
	2002											
	Quarter 1 - Trimestre 1	1,360	482
	Quarter 2 - Trimestre 2	1,557	531
	Quarter 3 - Trimestre 3	1,915	587
	Quarter 4 - Trimestre 4	2,047	643
	Annual - Annuel	1,720	561
	2003											
	Quarter 1 - Trimestre 1	1,904
	Quarter 2 - Trimestre 2	1,877
	Quarter 3 - Trimestre 3	2,119

.. Figures unavailable - Nombres indisponibles

Table 10

Quarterly and Annual Estimates of Employment by Enterprise Size of Employment, for All Employees, for Selected Industries, Canada, Provinces and Territories.

(Continued - suite)

Tableau 10

Estimations trimestrielles et annuelles de l'emploi par taille d'entreprise selon l'emploi, pour l'ensemble des salariés pour une sélection d'industries, Canada, provinces et territoires.

NAICS	Industry	Size - Taille										
		All Sizes - Toutes les tailles	0-4	5-19	20-49	50-99	100-299	300-499	500 +	0-49	50-299	300 +
SCIAN	Industrie											
NORTHWEST TERRITORIES - TERRITOIRES DU NORD-OUEST												
54	Professional, scientific & technical services - Services professionnels, scientifiques et techniques											
	2001											
	Quarter 1 - Trimestre 1	838	..	275
	Quarter 2 - Trimestre 2	900	..	252
	Quarter 3 - Trimestre 3	972	..	231
	Quarter 4 - Trimestre 4	873	..	232
	Annual - Annuel	896	..	248
	2002											
	Quarter 1 - Trimestre 1	928	122	230	197	548
	Quarter 2 - Trimestre 2	1,004	114	275	220	608
	Quarter 3 - Trimestre 3	998	107	324	192	622
	Quarter 4 - Trimestre 4	810	121	295	136	553
	Annual - Annuel	935	116	281	186	583
	2003											
	Quarter 1 - Trimestre 1	845	..	255
	Quarter 2 - Trimestre 2	902	..	246
	Quarter 3 - Trimestre 3	822	..	294
56	Admin. & support, waste managemt. & remediation services - Services admin., soutien, gestion des déchets, assainissem.											
	2001											
	Quarter 1 - Trimestre 1	585	514
	Quarter 2 - Trimestre 2	585	517
	Quarter 3 - Trimestre 3	595	551
	Quarter 4 - Trimestre 4	581	552
	Annual - Annuel	587	534
	2002											
	Quarter 1 - Trimestre 1	569	..	282
	Quarter 2 - Trimestre 2	583	..	333
	Quarter 3 - Trimestre 3	598	..	325
	Quarter 4 - Trimestre 4	597	..	257
	Annual - Annuel	587	..	299
	2003											
	Quarter 1 - Trimestre 1	643
	Quarter 2 - Trimestre 2	697
	Quarter 3 - Trimestre 3	723
72	Accommodation & food services - Hébergement et services de restauration											
	2001											
	Quarter 1 - Trimestre 1	1,252	..	543
	Quarter 2 - Trimestre 2	1,301	..	559
	Quarter 3 - Trimestre 3	1,355	..	536
	Quarter 4 - Trimestre 4	1,358	..	529
	Annual - Annuel	1,317	..	542
	2002											
	Quarter 1 - Trimestre 1	1,368	..	544
	Quarter 2 - Trimestre 2	1,433	..	520
	Quarter 3 - Trimestre 3	1,438	..	501
	Quarter 4 - Trimestre 4	1,443	..	428
	Annual - Annuel	1,420	..	498
	2003											
	Quarter 1 - Trimestre 1	1,424	..	450
	Quarter 2 - Trimestre 2	1,443	..	463
	Quarter 3 - Trimestre 3	1,544	..	473
81	Other services (except public administration) - Autres services, sauf les administration publiques											
	2001											
	Quarter 1 - Trimestre 1	760	..	379
	Quarter 2 - Trimestre 2	767	..	436
	Quarter 3 - Trimestre 3	826	..	457
	Quarter 4 - Trimestre 4	911	..	500
	Annual - Annuel	816	..	443
	2002											
	Quarter 1 - Trimestre 1	895	..	521	852
	Quarter 2 - Trimestre 2	762	..	428	710
	Quarter 3 - Trimestre 3	763	..	401	712
	Quarter 4 - Trimestre 4	677	..	397	611
	Annual - Annuel	774	..	437	721

.. Figures unavailable - Nombres indisponibles

Table 10

Quarterly and Annual Estimates of Employment by Enterprise Size of Employment, for All Employees, for Selected Industries, Canada, Provinces and Territories.

(Continued - suite)

Tableau 10

Estimations trimestrielles et annuelles de l'emploi par taille d'entreprise selon l'emploi, pour l'ensemble des salariés pour une sélection d'industries, Canada, provinces et territoires.

NAICS	Industry	Size - Taille										
		All Sizes - Toutes les tailles	0-4	5-19	20-49	50-99	100-299	300-499	500 +	0-49	50-299	300 +
SCIAN	Industrie											
NORTHWEST TERRITORIES - TERRITOIRES DU NORD-OUEST												
81	Other services (except public administration) - Autres services, sauf les administrations publiques											
	2003											
	Quarter 1 - Trimestre 1	681	..	383
	Quarter 2 - Trimestre 2	692	..	392
	Quarter 3 - Trimestre 3	766	..	373
91	Public administration - Administrations publiques											
	2001											
	Quarter 1 - Trimestre 1	4,073	2,488	893	692	2,488
	Quarter 2 - Trimestre 2	4,133	2,509	879	703	2,550
	Quarter 3 - Trimestre 3	4,119	65	2,487	866	701	2,552
	Quarter 4 - Trimestre 4	4,075	67	2,440	912	657	2,507
	Annual - Annuel	4,100	2,481	887	688	2,524
	2002											
	Quarter 1 - Trimestre 1	4,140	..	272	584	863	721	2,556
	Quarter 2 - Trimestre 2	4,418	..	300	561	870	813	2,736
	Quarter 3 - Trimestre 3	4,625	..	275	588	874	997	2,753
	Quarter 4 - Trimestre 4	4,748	..	236	640	890	1,058	2,801
	Annual - Annuel	4,483	..	271	593	874	897	2,711
	2003											
	Quarter 1 - Trimestre 1	4,730	2,802	922	1,005	2,802
	Quarter 2 - Trimestre 2	4,908	2,839	826	1,244	2,839
	Quarter 3 - Trimestre 3	5,097	2,873	849	1,374	2,873
11-91N	Industrial aggregate (excluding unclassified) - Ensemble des industries sauf les entreprises non classifiées											
	2001											
	Quarter 1 - Trimestre 1	19,245	1,232	3,780	2,507	1,798	2,530	7,519	4,328	7,398
	Quarter 2 - Trimestre 2	19,782	1,176	4,049	2,708	1,937	2,426	7,934	4,363	7,485
	Quarter 3 - Trimestre 3	19,818	1,114	4,109	3,114	1,941	2,141	8,338	4,083	7,398
	Quarter 4 - Trimestre 4	19,916	1,128	4,126	3,109	1,604	2,331	8,362	3,936	7,618
	Annual - Annuel	19,690	1,163	4,016	2,859	1,820	2,357	8,038	4,177	7,475
	2002											
	Quarter 1 - Trimestre 1	19,671	1,137	4,049	2,865	1,596	2,757	8,051	4,353	7,266
	Quarter 2 - Trimestre 2	20,334	1,153	4,307	2,736	1,655	2,655	8,195	4,310	7,828
	Quarter 3 - Trimestre 3	21,229	1,160	4,326	2,987	2,107	2,932	8,473	5,039	7,717
	Quarter 4 - Trimestre 4	21,365	1,183	3,910	3,093	1,954	3,232	8,186	5,185	7,994
	Annual - Annuel	20,650	1,158	4,148	2,920	1,828	2,894	8,226	4,722	7,701
	2003											
	Quarter 1 - Trimestre 1	21,230	1,123	4,061	2,837	1,819	3,463	8,020	5,282	7,928
	Quarter 2 - Trimestre 2	22,121	1,123	4,076	2,990	2,297	3,022	8,190	5,318	8,613
	Quarter 3 - Trimestre 3	22,530	1,140	4,271	3,058	2,608	3,384	8,470	5,992	8,068
NUNAVUT - NUNAVUT												
48-49	Transportation & warehousing - Transport et entreposage											
	2001											
	Quarter 1 - Trimestre 1	507	..	69
	Quarter 2 - Trimestre 2	514	..	87
	Quarter 3 - Trimestre 3	505	..	61
	Quarter 4 - Trimestre 4	501	..	67
	Annual - Annuel	507	..	71
	2002											
	Quarter 1 - Trimestre 1	512	339
	Quarter 2 - Trimestre 2	529	344
	Quarter 3 - Trimestre 3	545	290
	Quarter 4 - Trimestre 4	478	227
	Annual - Annuel	516	300
	2003											
	Quarter 1 - Trimestre 1	419
	Quarter 2 - Trimestre 2	418
	Quarter 3 - Trimestre 3	440
53	Real estate & rental & leasing - Services immobiliers et services de location et de location à bail											
	2001											
	Quarter 1 - Trimestre 1	177	64
	Quarter 2 - Trimestre 2	174	63
	Quarter 3 - Trimestre 3	185	96

.. Figures unavailable - Nombres indisponibles

Table 10

Quarterly and Annual Estimates of Employment by Enterprise Size of Employment, for All Employees, for Selected Industries, Canada, Provinces and Territories.

(Continued - suite)

Tableau 10

Estimations trimestrielles et annuelles de l'emploi par taille d'entreprise selon l'emploi, pour l'ensemble des salariés pour une sélection d'industries, Canada, provinces et territoires.

NAICS	Industry	Size - Taille										
		All Sizes - Toutes les tailles	0-4	5-19	20-49	50-99	100-299	300-499	500 +	0-49	50-299	300 +
SCIAN	Industrie											
NUNAVUT - NUNAVUT												
53	Real estate & rental & leasing - Services immobiliers et services de location et de location à bail											
	2001											
	Quarter 4 - Trimestre 4	195	116
	Annual - Annuel	183	85
	2002											
	Quarter 1 - Trimestre 1	152	111	294
	Quarter 2 - Trimestre 2	134	96	256
	Quarter 3 - Trimestre 3	165	114	306
	Quarter 4 - Trimestre 4	180	118	320
	Annual - Annuel	158	109	294
	2003											
	Quarter 1 - Trimestre 1	329	..	194
	Quarter 2 - Trimestre 2	324	..	179
	Quarter 3 - Trimestre 3	441	..	222
54	Professional, scientific & technical services - Services professionnels, scientifiques et techniques											
	2001											
	Quarter 1 - Trimestre 1	167	..	83
	Quarter 2 - Trimestre 2	164	..	85
	Quarter 3 - Trimestre 3	140	..	69
	Quarter 4 - Trimestre 4	165	..	62
	Annual - Annuel	159	..	75
	2002											
	Quarter 1 - Trimestre 1	140
	Quarter 2 - Trimestre 2	139
	Quarter 3 - Trimestre 3	114
	Quarter 4 - Trimestre 4	139
	Annual - Annuel	133
	2003											
	Quarter 1 - Trimestre 1	126
	Quarter 2 - Trimestre 2	99
	Quarter 3 - Trimestre 3	104
55	Management of companies & enterprises - Gestion de sociétés et d'entreprises											
	2003											
	Quarter 3 - Trimestre 3	103
56	Admin. & support, waste managemt. & remediation services - Services admin., soutien, gestion des déchets, assainissem.											
	2001											
	Quarter 1 - Trimestre 1	60	60
	Quarter 2 - Trimestre 2	65	65
	Quarter 3 - Trimestre 3	60	60
	Quarter 4 - Trimestre 4	50	50
	Annual - Annuel	59	59
	2002											
	Quarter 1 - Trimestre 1	55	55
	Quarter 2 - Trimestre 2	63	63
	Quarter 3 - Trimestre 3	70	70
	Quarter 4 - Trimestre 4	64	64
	Annual - Annuel	63	63
	2003											
	Quarter 1 - Trimestre 1	59	59
	Quarter 2 - Trimestre 2	76	76
	Quarter 3 - Trimestre 3	149	82
61	Educational services - Services d'enseignement											
	2002											
	Quarter 1 - Trimestre 1	1,352	867
	Quarter 2 - Trimestre 2	1,408	893
	Quarter 3 - Trimestre 3	1,323	934
	Quarter 4 - Trimestre 4	1,550	916
	Annual - Annuel	1,408	903
	2003											
	Quarter 1 - Trimestre 1	1,501	923
	Quarter 2 - Trimestre 2	1,540	928
	Quarter 3 - Trimestre 3	1,225	923

.. Figures unavailable - Nombres indisponibles

Table 10

Quarterly and Annual Estimates of Employment by Enterprise Size of Employment, for All Employees, for Selected Industries, Canada, Provinces and Territories.

(Continued - suite)

Tableau 10

Estimations trimestrielles et annuelles de l'emploi par taille d'entreprise selon l'emploi, pour l'ensemble des salariés pour une sélection d'industries, Canada, provinces et territoires.

NAICS	Industry	Size - Taille										
		All Sizes - Toutes les tailles	0-4	5-19	20-49	50-99	100-299	300-499	500 +	0-49	50-299	300 +
SCIAN	Industrie											
NUNAVUT - NUNAVUT												
62	Health care & social assistance - Soins de santé et assistance sociale											
	2001											
	Quarter 1 - Trimestre 1	1,486	..	218
	Quarter 2 - Trimestre 2	1,500	..	216
	Quarter 3 - Trimestre 3	1,469	..	216
	Quarter 4 - Trimestre 4	1,437	..	220
	Annual - Annuel	1,473	..	217
	2002											
	Quarter 1 - Trimestre 1	1,497	..	204
	Quarter 2 - Trimestre 2	1,531	..	199
	Quarter 3 - Trimestre 3	1,539	..	182
	Quarter 4 - Trimestre 4	1,572	..	181
	Annual - Annuel	1,535	..	192
	2003											
	Quarter 1 - Trimestre 1	1,656
	Quarter 2 - Trimestre 2	1,643
	Quarter 3 - Trimestre 3	1,573
72	Accommodation & food services - Hébergement et services de restauration											
	2001											
	Quarter 1 - Trimestre 1	221	..	100
	Quarter 2 - Trimestre 2	216	..	112
	Quarter 3 - Trimestre 3	226	..	114
	Quarter 4 - Trimestre 4	232	..	125
	Annual - Annuel	224	..	113
	2002											
	Quarter 1 - Trimestre 1	233	..	126
	Quarter 2 - Trimestre 2	285	..	176
	Quarter 3 - Trimestre 3	294	..	170
	Quarter 4 - Trimestre 4	330	..	171
	Annual - Annuel	286	..	161
	2003											
	Quarter 1 - Trimestre 1	375	..	190
	Quarter 2 - Trimestre 2	401	..	201
	Quarter 3 - Trimestre 3	494	..	175
81	Other services (except public administration) - Autres services, sauf les administrations publiques											
	2001											
	Quarter 1 - Trimestre 1	210	..	90
	Quarter 2 - Trimestre 2	223	..	107
	Quarter 3 - Trimestre 3	235	..	99
	Quarter 4 - Trimestre 4	248	..	109
	Annual - Annuel	229	..	101
	2002											
	Quarter 1 - Trimestre 1	264	..	135	264
	Quarter 2 - Trimestre 2	241	..	116	241
	Quarter 3 - Trimestre 3	278	..	125	278
	Quarter 4 - Trimestre 4	319	..	136	285
	Annual - Annuel	275	..	128	267
	2003											
	Quarter 1 - Trimestre 1	506	..	121
	Quarter 2 - Trimestre 2	560	..	100
	Quarter 3 - Trimestre 3	323	..	58
91	Public administration - Administrations publiques											
	2001											
	Quarter 1 - Trimestre 1	2,465	1,026	..	998	..
	Quarter 2 - Trimestre 2	2,506	1,021	..	1,078	..
	Quarter 3 - Trimestre 3	2,489	1,045	..	746	..
	Quarter 4 - Trimestre 4	2,508	1,045	..	1,072	..
	Annual - Annuel	2,492	1,034	..	974	..
	2002											
	Quarter 1 - Trimestre 1	2,543	385	1,113	1,045
	Quarter 2 - Trimestre 2	2,705	430	906	1,369
	Quarter 3 - Trimestre 3	2,809	400	1,042	1,367
	Quarter 4 - Trimestre 4	2,820	431	1,032	1,357
	Annual - Annuel	2,719	412	1,024	1,284

.. Figures unavailable - Nombres indisponibles

Table 10

Quarterly and Annual Estimates of Employment by Enterprise Size of Employment, for All Employees, for Selected Industries, Canada, Provinces and Territories.

(Continued - suite)

Tableau 10

Estimations trimestrielles et annuelles de l'emploi par taille d'entreprise selon l'emploi, pour l'ensemble des salariés pour une sélection d'industries, Canada, provinces et territoires.

NAICS	Industry	Size - Taille										
		All Sizes - Toutes les tailles	0-4	5-19	20-49	50-99	100-299	300-499	500 +	0-49	50-299	300 +
SCIAN	Industrie											
NUNAVUT - NUNAVUT												
91	Public administration - Administrations publiques											
	2003											
	Quarter 1 - Trimestre 1	2,849	391	1,294	1,164
	Quarter 2 - Trimestre 2	2,754	410	1,298	1,045
	Quarter 3 - Trimestre 3	2,938	364	1,529	1,046
	11-91N Industrial aggregate (excluding unclassified) - Ensemble des industries sauf les entreprises non classifiées											
	2001											
	Quarter 1 - Trimestre 1	9,442	295	1,574	1,552	950	647	3,421	1,597	4,425
	Quarter 2 - Trimestre 2	9,622	275	1,637	1,533	902	1,042	3,445	1,944	4,233
	Quarter 3 - Trimestre 3	9,622	281	1,605	1,726	559	975	3,612	1,533	4,477
	Quarter 4 - Trimestre 4	9,740	306	1,784	1,369	928	1,214	3,459	2,142	4,139
	Annual - Annuel	9,606	289	1,650	1,545	835	969	3,484	1,804	4,318
	2002											
	Quarter 1 - Trimestre 1	9,591	316	1,659	1,414	951	1,304	3,389	2,255	3,947
	Quarter 2 - Trimestre 2	10,014	282	1,610	1,666	1,057	796	3,558	1,853	4,603
	Quarter 3 - Trimestre 3	10,395	285	1,552	1,725	1,098	827	3,562	1,925	4,908
	Quarter 4 - Trimestre 4	10,798	292	1,692	1,772	1,350	1,094	3,756	2,444	4,598
	Annual - Annuel	10,199	294	1,628	1,644	1,114	1,005	3,566	2,119	4,514
	2003											
	Quarter 1 - Trimestre 1	10,620	313	1,641	1,867	1,072	1,419	3,821	2,491	4,308
	Quarter 2 - Trimestre 2	10,731	274	1,594	1,983	1,034	1,600	3,851	2,633	4,247
	Quarter 3 - Trimestre 3	10,900	256	1,464	1,843	1,505	1,674	3,563	3,179	4,158

.. Figures unavailable - Nombres indisponibles

Employment, earnings and hours, 2003
Statistics Canada - Cat. No. 72-002-XIB

Emploi, gains et durée du travail, 2003
Statistique Canada - n° 72-002-XIB au cat.

Table 11

Tableau 11

Quarterly and Annual Estimates of Average Weekly Earnings by Enterprise Size of Employment, for All Employees, for Selected Industries, Canada, Provinces and Territories, (2000-2003).

Estimations trimestrielles et annuelles de la rémunération hebdomadaire moyenne, par taille d'entreprise selon l'emploi, pour l'ensemble des salariés pour une sélection d'industries, Canada, provinces et territoires, (2000-2003).

In the third quarter of 2003, the average weekly earnings for all employees stood at \$ 689.95, up \$7.39 (+1.1%) compared to the third quarter of 2002. Earnings growth was roughly equal regardless of the size of establishment.

Au troisième trimestre de 2003, la rémunération hebdomadaire moyenne pour l'ensemble des salariés s'est établie à 689,95\$, une augmentation de 7,39\$ (+1,1%) par rapport au troisième trimestre de 2002. La croissance de la rémunération a été relativement égale pour tous les différents groupes de taille d'entreprises

The number of payroll employees for October increased sharply (+69,300), offsetting declines in August (-28,900) and September (-25,400). Gains in October were strongest in Ontario (+18,200), BC (+13,000), Quebec (+11,400) and Alberta (+8,800).

	Page
Canada	299
Provinces and Territories / Provinces et territoires	306

Table 11

Quarterly and Annual Estimates of Average Weekly Earnings
by Enterprise Size of Employment, for All Employees, for
Selected Industries, Canada, Provinces and Territories.

Tableau 11

Estimations trimestrielles et annuelles de la rémunération
hebdomadaire moyenne, par taille d'entreprise selon l'emploi,
pour l'ensemble des salariés pour une sélection d'industries,
Canada, provinces et territoires.

(Continued - suite)

NAICS	Industry	Size - Taille										
		All Sizes - Toutes les tailles	0-4	5-19	20-49	50-99	100-299	300-499	500 +	0-49	50-299	300 +
SCIAN	Industrie											
CANADA												
11-91N Industrial aggregate (excluding unclassified) - Ensemble des industries sauf les entreprises non classifiées												
	2000											
	Quarter 1 - Trimestre 1	\$650.01	\$538.39	\$504.05	\$568.23	\$617.44	\$657.92	\$691.64	\$736.80	\$532.64	\$640.97	\$732.32
	Quarter 2 - Trimestre 2	654.25	553.07	511.27	575.90	624.11	659.02	693.43	740.03	541.89	644.32	735.40
	Quarter 3 - Trimestre 3	657.85	561.52	520.13	583.94	629.80	656.81	691.18	744.30	550.06	645.44	738.79
	Quarter 4 - Trimestre 4	659.95	583.86	535.03	595.16	632.26	650.13	674.65	734.75	565.81	642.70	728.64
	Annual - Annuel	655.58	559.32	517.70	580.95	626.06	655.90	687.56	738.94	547.70	643.39	733.75
	2001											
	Quarter 1 - Trimestre 1	663.38	554.77	523.61	589.89	641.58	680.50	716.27	737.59	552.50	664.28	735.52
	Quarter 2 - Trimestre 2	663.91	578.14	536.60	591.88	632.81	663.78	700.83	740.83	564.25	650.62	736.92
	Quarter 3 - Trimestre 3	670.00	561.75	532.19	597.20	643.03	680.25	711.90	754.84	560.33	664.27	750.46
	Quarter 4 - Trimestre 4	672.23	582.91	543.79	605.74	645.08	678.13	723.16	744.66	573.10	664.13	742.63
	Annual - Annuel	667.40	569.46	534.15	596.24	640.61	675.63	712.91	744.41	562.64	660.80	741.33
	2002											
	Quarter 1 - Trimestre 1	676.22	590.72	546.47	598.54	636.57	681.92	733.64	751.30	573.79	662.50	749.67
	Quarter 2 - Trimestre 2	678.73	595.43	544.25	585.75	614.41	669.65	753.01	769.44	569.75	645.44	767.94
	Quarter 3 - Trimestre 3	682.56	592.38	547.43	588.74	616.60	673.44	759.75	778.20	571.50	648.45	776.46
	Quarter 4 - Trimestre 4	686.60	609.37	561.95	603.29	618.54	671.73	737.52	772.95	586.72	648.43	769.77
	Annual - Annuel	681.09	597.02	550.02	593.96	621.12	674.06	746.06	768.02	575.44	650.97	766.00
	2003											
	Quarter 1 - Trimestre 1	686.38	581.61	546.41	605.21	615.55	683.73	748.40	775.33	574.47	653.92	772.88
	Quarter 2 - Trimestre 2	687.17	592.76	551.45	599.88	619.54	680.77	744.27	778.61	577.32	653.97	775.49
	Quarter 3 - Trimestre 3	689.95	597.10	558.46	596.38	619.07	682.36	763.66	785.48	580.13	654.52	783.38
NEWFOUNDLAND AND LABRADOR - TERRE-NEUVE ET LABRADOR												
23	Construction - Construction											
	2000											
	Quarter 1 - Trimestre 1	582.58	505.73	583.66	736.83	584.59
	Quarter 2 - Trimestre 2	591.74	504.29	639.33	750.65	614.58
	Quarter 3 - Trimestre 3	599.34	498.95	593.72	789.86	611.18
	Quarter 4 - Trimestre 4	592.45	497.75	591.42	765.88	597.73
	Annual - Annuel	592.59	501.47	602.62	765.41	603.87
	2001											
	Quarter 1 - Trimestre 1	571.25	542.17	622.60	728.58	605.19
	Quarter 2 - Trimestre 2	564.51	515.79	604.44	669.76	590.91
	Quarter 3 - Trimestre 3	575.62	531.04	579.17	691.88	593.25
	Quarter 4 - Trimestre 4	580.80	514.72	598.22	723.97	600.56
	Annual - Annuel	573.66	525.24	597.55	700.46	596.67
	2002											
	Quarter 1 - Trimestre 1	563.29	541.71	634.47	622.21	597.02	462.13	518.91
	Quarter 2 - Trimestre 2	563.37	502.34	560.65	758.19	575.57	604.48	487.64
	Quarter 3 - Trimestre 3	584.69	531.58	584.72	709.19	597.99	596.95	511.52
	Quarter 4 - Trimestre 4	594.31	498.75	605.87	702.48	596.23	661.79	520.62
	Annual - Annuel	578.27	518.38	593.28	706.52	591.98	597.33	509.43
	2003											
	Quarter 1 - Trimestre 1	593.05	490.59	587.09	659.19	635.67	1,107.35	561.49	859.90	575.87
	Quarter 2 - Trimestre 2	601.50	496.48	553.35	718.04	635.46	1,049.24	570.51	821.06	639.01
	Quarter 3 - Trimestre 3	622.74	530.22	574.74	711.32	620.04	837.57	596.52	723.72	695.33
31-33	Manufacturing - Fabrication											
	2000											
	Quarter 1 - Trimestre 1	620.37	581.76	530.45	547.19	518.27	462.66	545.72	485.24	697.54
	Quarter 2 - Trimestre 2	602.91	540.60	405.03	559.25	531.72	493.46	481.85	506.54	655.05
	Quarter 3 - Trimestre 3	597.71	510.18	485.97	610.91	583.39	558.26	528.53	566.29	619.29
	Quarter 4 - Trimestre 4	610.47	568.10	602.28	752.98	656.39	529.93	648.36	580.10	607.24
	Annual - Annuel	606.43	550.53	508.37	620.30	571.46	515.28	553.79	535.55	638.07
	2001											
	Quarter 1 - Trimestre 1	641.43	613.84	579.41	606.85	514.99	405.50	596.47	440.93	701.21
	Quarter 2 - Trimestre 2	615.23	553.47	564.85	605.19	537.26	503.59	577.16	514.03	653.66
	Quarter 3 - Trimestre 3	629.56	563.35	543.37	577.35	511.29	596.55	559.31	571.31	665.49
	Quarter 4 - Trimestre 4	633.16	569.58	571.78	546.02	677.48	611.48	561.55	636.18	650.69
	Annual - Annuel	628.76	574.51	563.70	582.70	564.28	544.49	572.72	550.87	665.21
	2002											
	Quarter 1 - Trimestre 1	671.00	769.40	566.51	692.07	620.57	374.25	647.63	478.55	711.58
	Quarter 2 - Trimestre 2	636.94	592.57	554.69	745.64	569.94	464.83	633.42	501.44	669.35
	Quarter 3 - Trimestre 3	629.09	545.89	555.09	548.35	923.10	526.36	550.93	662.62	637.18

.. Figures unavailable - Nombres indisponibles

Table 11

Quarterly and Annual Estimates of Average Weekly Earnings
by Enterprise Size of Employment, for All Employees, for
Selected Industries, Canada, Provinces and Territories.

Tableau 11

Estimations trimestrielles et annuelles de la rémunération
hebdomadaire moyenne, par taille d'entreprise selon l'emploi,
pour l'ensemble des salariés pour une sélection d'industries,
Canada, provinces et territoires.

(Continued - suite)

NAICS	Industry	Size - Taille										
		All Sizes - Toutes les tailles	0-4	5-19	20-49	50-99	100-299	300-499	500 +	0-49	50-299	300 +
SCIAN	Industrie											
NEWFOUNDLAND AND LABRADOR - TERRE-NEUVE ET LABRADOR												
31-33 Manufacturing - Fabrication												
	2002											
	Quarter 4 - Trimestre 4	\$647.36	\$546.44	\$539.39	\$600.64	\$572.82	\$594.21	\$566.09	\$585.72	\$681.91
	Annual - Annuel	643.56	611.04	553.65	639.65	681.02	503.95	596.39	569.62	670.69
	2003											
	Quarter 1 - Trimestre 1	681.53	618.36	560.47	627.88	597.21	540.94	730.37
	Quarter 2 - Trimestre 2	690.63	642.15	571.95	659.55	619.77	730.39	694.36
	Quarter 3 - Trimestre 3	657.15	575.39	597.22	571.17	582.64	708.98	659.26
41 Wholesale Trade - Commerce de gros												
	2000											
	Quarter 1 - Trimestre 1	667.74	565.44	626.34	619.12	600.42	849.17	611.85	703.17	721.18
	Quarter 2 - Trimestre 2	667.34	573.55	624.94	591.68	591.65	861.05	604.07	676.18	818.85
	Quarter 3 - Trimestre 3	635.94	496.01	574.70	786.67	468.26	815.81	621.90	600.81	698.78
	Quarter 4 - Trimestre 4	654.97	519.52	665.78	568.42	514.64	895.57	607.40	672.31	736.78
	Annual - Annuel	655.86	536.95	622.20	645.38	539.05	855.91	611.37	659.20	739.63
	2001											
	Quarter 1 - Trimestre 1	592.81	500.20	557.90	556.35	459.83	712.41	543.63	559.93	702.41
	Quarter 2 - Trimestre 2	611.71	509.45	611.05	597.10	493.28	768.73	583.23	573.96	684.71
	Quarter 3 - Trimestre 3	595.14	449.29	564.34	664.90	455.34	646.90	570.03	537.05	688.82
	Quarter 4 - Trimestre 4	628.87	519.33	645.40	587.08	508.81	744.06	601.13	581.23	716.92
	Annual - Annuel	606.89	494.60	595.41	603.12	479.98	707.21	574.76	561.52	697.46
	2002											
	Quarter 1 - Trimestre 1	620.29	556.41	592.51	554.89	497.09	689.40	572.60	565.69	738.45
	Quarter 2 - Trimestre 2	614.49	465.89	609.81	545.64	525.07	821.58	560.22	618.22	713.85
	Quarter 3 - Trimestre 3	651.23	494.09	567.33	652.59	612.71	772.91	578.69	659.07	811.29
	Quarter 4 - Trimestre 4	651.70	557.92	633.03	549.07	746.62	795.02	589.17	765.89	695.51
	Annual - Annuel	634.87	519.28	600.44	576.38	594.75	771.36	575.33	654.09	735.58
	2003											
	Quarter 1 - Trimestre 1	646.96	564.88	604.20	581.11	631.89	669.61	588.02	651.29	744.59
	Quarter 2 - Trimestre 2	639.54	563.62	602.35	643.40	589.32	664.71	607.85	621.24	701.21
	Quarter 3 - Trimestre 3	642.42	527.84	584.16	693.47	574.07	634.33	610.28	608.46	738.99
44-45 Retail trade - Commerce de détail												
	2000											
	Quarter 1 - Trimestre 1	402.31	309.42	385.66	442.53	537.58	413.40	379.50	469.56	403.01
	Quarter 2 - Trimestre 2	409.35	333.07	372.39	420.83	544.66	499.65	374.92	515.99	409.43
	Quarter 3 - Trimestre 3	413.70	359.26	377.83	484.51	516.87	545.11	401.15	533.58	396.77
	Quarter 4 - Trimestre 4	411.75	358.04	391.36	476.58	520.25	459.38	404.75	485.39	396.14
	Annual - Annuel	409.35	338.76	382.22	456.48	529.65	476.92	390.14	498.82	401.37
	2001											
	Quarter 1 - Trimestre 1	415.86	371.29	368.95	455.87	485.19	517.76	389.81	501.72	416.11
	Quarter 2 - Trimestre 2	416.22	398.50	405.41	446.58	526.90	459.72	413.54	486.72	393.06
	Quarter 3 - Trimestre 3	416.51	379.91	389.47	442.55	494.02	537.13	400.18	519.08	397.80
	Quarter 4 - Trimestre 4	418.09	423.00	399.87	435.54	531.38	472.20	415.59	496.94	387.27
	Annual - Annuel	416.68	393.67	391.14	444.65	509.41	494.82	404.99	501.10	398.63
	2002											
	Quarter 1 - Trimestre 1	418.10	413.96	415.84	441.64	382.25	479.09	421.68	437.27	405.63
	Quarter 2 - Trimestre 2	420.14	400.27	406.63	460.84	327.52	463.50	417.72	397.93	434.48
	Quarter 3 - Trimestre 3	421.32	419.95	421.74	462.30	355.16	463.19	431.72	406.40	416.40
	Quarter 4 - Trimestre 4	420.02	423.22	432.80	443.57	362.20	401.64	433.05	382.37	422.82
	Annual - Annuel	419.94	414.47	419.15	452.02	355.00	451.07	426.19	404.55	419.93
	2003											
	Quarter 1 - Trimestre 1	421.06	412.17	407.49	402.90	355.07	521.53	407.47	434.08	430.43
	Quarter 2 - Trimestre 2	430.67	435.12	422.01	426.09	396.65	492.82	426.60	446.39	428.31
	Quarter 3 - Trimestre 3	440.09	442.26	433.81	445.36	412.34	513.95	439.31	462.06	430.94
48-49 Transportation & warehousing - Transport et entreposage												
	2000											
	Quarter 1 - Trimestre 1	660.72	367.39	396.29	584.26	440.98	992.43	709.37
	Quarter 2 - Trimestre 2	661.85	366.29	416.61	584.27	448.49	1,005.92	706.15
	Quarter 3 - Trimestre 3	648.53	424.14	452.78	659.67	510.93	933.85	673.16
	Quarter 4 - Trimestre 4	654.34	468.09	515.67	656.53	547.00	727.68	736.89
	Annual - Annuel	656.32	410.90	450.88	627.99	492.95	900.55	705.79
	2001											
	Quarter 1 - Trimestre 1	657.50	517.24	572.87	632.01	574.97	663.40	723.39
	Quarter 2 - Trimestre 2	657.19	546.05	590.66	585.01	575.97	683.21	722.59

.. Figures unavailable - Nombres indisponibles

Table 11

Quarterly and Annual Estimates of Average Weekly Earnings
by Enterprise Size of Employment, for All Employees, for
Selected Industries, Canada, Provinces and Territories.

Tableau 11

Estimations trimestrielles et annuelles de la rémunération
hebdomadaire moyenne, par taille d'entreprise selon l'emploi,
pour l'ensemble des salariés pour une sélection d'industries,
Canada, provinces et territoires.

(Continued - suite)

NAICS	Industry	Size - Taille										
		All Sizes - Toutes les tailles	0-4	5-19	20-49	50-99	100-299	300-499	500 +	0-49	50-299	300 +
SCIAN	Industrie											
NEWFOUNDLAND AND LABRADOR - TERRE-NEUVE ET LABRADOR												
48-49 Transportation & warehousing - Transport et entreposage												
	2001											
	Quarter 3 - Trimestre 3	\$666.49	\$577.20	\$590.67	\$649.64	\$603.35	\$617.01	\$743.56
	Quarter 4 - Trimestre 4	672.82	572.34	589.51	676.00	607.27	631.89	749.00
	Annual - Annuel	663.73	555.31	586.41	635.03	591.16	647.68	734.83
	2002											
	Quarter 1 - Trimestre 1	682.83	551.41	602.42	602.15	589.11	670.42	766.52
	Quarter 2 - Trimestre 2	688.57	567.49	609.41	660.10	613.60	657.08	770.80
	Quarter 3 - Trimestre 3	690.66	620.79	594.03	718.80	632.98	651.67	764.36
	Quarter 4 - Trimestre 4	698.55	513.48	583.04	649.84	586.37	724.95	783.97
	Annual - Annuel	690.40	564.16	597.32	657.21	606.09	676.46	771.67
	2003											
	Quarter 1 - Trimestre 1	698.04	468.04	579.18	581.81	552.08	781.55	773.09
	Quarter 2 - Trimestre 2	706.94	543.93	511.27	783.02	611.04	641.58	822.84
	Quarter 3 - Trimestre 3	721.24	473.11	551.42	927.96	657.70	619.52	831.45
51	Information & cultural industries - Industrie de l'information et industrie culturelle											
	2000											
	Quarter 1 - Trimestre 1	710.09	..	908.58	667.47
	Quarter 2 - Trimestre 2	711.85	..	768.22	664.75
	Quarter 3 - Trimestre 3	716.35	..	700.46	657.73
	Quarter 4 - Trimestre 4	725.70	..	835.91	659.42
	Annual - Annuel	716.11	..	801.26	662.25
	2001											
	Quarter 1 - Trimestre 1	736.35	..	420.59	752.05
	Quarter 2 - Trimestre 2	731.46	..	470.47	740.22
	Quarter 3 - Trimestre 3	741.57	..	431.72	758.80
	Quarter 4 - Trimestre 4	752.11	..	544.15	732.33
	Annual - Annuel	740.32	..	460.57	745.85
	2002											
	Quarter 1 - Trimestre 1	761.82	760.24
	Quarter 2 - Trimestre 2	756.51	751.61
	Quarter 3 - Trimestre 3	759.06	763.10
	Quarter 4 - Trimestre 4	769.22	761.33
	Annual - Annuel	761.60	759.03
	2003											
	Quarter 1 - Trimestre 1	771.30	777.09
	Quarter 2 - Trimestre 2	765.35	759.10
	Quarter 3 - Trimestre 3	798.06	848.99
52	Finance & insurance - Finance et assurances											
	2000											
	Quarter 1 - Trimestre 1	801.08	..	560.55	856.39
	Quarter 2 - Trimestre 2	829.34	..	615.57	878.20
	Quarter 3 - Trimestre 3	825.20	..	990.30	829.04
	Quarter 4 - Trimestre 4	837.27	..	695.11	868.50
	Annual - Annuel	824.10	..	735.11	857.54
	2001											
	Quarter 1 - Trimestre 1	778.59	..	754.34	794.25
	Quarter 2 - Trimestre 2	785.72	..	865.61	804.15
	Quarter 3 - Trimestre 3	787.04	..	618.62	834.11
	Quarter 4 - Trimestre 4	761.55	..	695.10	795.74
	Annual - Annuel	778.53	..	736.60	806.85
	2002											
	Quarter 1 - Trimestre 1	769.50	695.88	725.46	785.46
	Quarter 2 - Trimestre 2	747.96	579.31	563.24	786.31
	Quarter 3 - Trimestre 3	771.87	593.56	607.04	811.64
	Quarter 4 - Trimestre 4	846.16	637.34	587.21	901.28
	Annual - Annuel	784.04	625.60	618.25	821.55
	2003											
	Quarter 1 - Trimestre 1	863.91	..	617.65	902.62
	Quarter 2 - Trimestre 2	816.50	..	587.06	858.84
	Quarter 3 - Trimestre 3	831.40	..	555.31	886.01

.. Figures unavailable - Nombres indisponibles

Table 11

Quarterly and Annual Estimates of Average Weekly Earnings
by Enterprise Size of Employment, for All Employees, for
Selected Industries, Canada, Provinces and Territories.

Tableau 11

Estimations trimestrielles et annuelles de la rémunération
hebdomadaire moyenne, par taille d'entreprise selon l'emploi,
pour l'ensemble des salariés pour une sélection d'industries,
Canada, provinces et territoires.

(Continued - suite)

NAICS	Industry	Size - Taille										
		All Sizes - Toutes les tailles	0-4	5-19	20-49	50-99	100-299	300-499	500 +	0-49	50-299	300 +
SCIAN	Industrie											
NEWFOUNDLAND AND LABRADOR - TERRE-NEUVE ET LABRADOR												
53	Real estate & rental & leasing - Services immobiliers et services de location et de location à bail											
	2000											
	Quarter 1 - Trimestre 1	\$419.94	\$354.77	\$321.76	\$616.53
	Quarter 2 - Trimestre 2	406.06	348.06	410.68	574.61
	Quarter 3 - Trimestre 3	430.60	357.25	424.32	557.03
	Quarter 4 - Trimestre 4	400.18	406.95	297.00	576.90
	Annual - Annuel	414.19	367.10	366.42	580.21
	2001											
	Quarter 1 - Trimestre 1	534.60	426.30	394.61	757.32
	Quarter 2 - Trimestre 2	519.64	478.78	463.92	710.80
	Quarter 3 - Trimestre 3	498.85	435.89	417.73	678.69
	Quarter 4 - Trimestre 4	504.88	428.71	412.29	588.90
	Annual - Annuel	514.02	442.55	422.92	673.11
	2002											
	Quarter 1 - Trimestre 1	495.88	464.58	367.47	\$394.76	\$412.17
	Quarter 2 - Trimestre 2	506.92	467.64	506.22	512.60	492.53
	Quarter 3 - Trimestre 3	530.79	494.73	500.64	453.31	489.08
	Quarter 4 - Trimestre 4	530.43	489.91	504.33	463.20	491.45
	Annual - Annuel	516.61	479.42	473.97	457.30	472.83
	2003											
	Quarter 1 - Trimestre 1	524.25	453.88	561.53	431.69	496.38
	Quarter 2 - Trimestre 2	530.13	493.62	599.29	471.15	531.54
	Quarter 3 - Trimestre 3	543.29	505.13	590.95	478.31	535.40
54	Professional, scientific & technical services - Services professionnels, scientifiques et techniques											
	2000											
	Quarter 1 - Trimestre 1	743.20	631.72	657.96	725.87	669.19	\$925.40	\$847.70
	Quarter 2 - Trimestre 2	760.58	608.29	683.03	780.96	690.63	849.78	905.39
	Quarter 3 - Trimestre 3	758.43	634.20	704.56	745.00	698.19	760.89	926.45
	Quarter 4 - Trimestre 4	731.25	610.10	674.32	742.03	677.05	718.89	874.63
	Annual - Annuel	748.50	620.81	680.87	749.42	684.52	799.97	891.11
	2001											
	Quarter 1 - Trimestre 1	784.14	631.60	777.17	713.83	714.34	845.17	910.50
	Quarter 2 - Trimestre 2	822.11	659.07	764.59	772.98	733.13	769.58	1,045.77
	Quarter 3 - Trimestre 3	831.51	651.53	731.16	759.12	714.40	847.40	1,072.38
	Quarter 4 - Trimestre 4	846.82	682.66	720.96	742.90	716.13	976.74	1,030.14
	Annual - Annuel	821.51	656.13	749.80	746.91	719.42	860.81	1,016.82
	2002											
	Quarter 1 - Trimestre 1	877.26	722.53	733.64	839.93	\$958.41	\$1,007.41	762.59	975.90	1,009.83
	Quarter 2 - Trimestre 2	885.17	680.96	727.08	947.51	799.43	1,071.53	787.02	895.02	1,030.43
	Quarter 3 - Trimestre 3	874.07	645.89	661.21	841.71	911.61	1,163.90	715.77	1,001.91	1,040.61
	Quarter 4 - Trimestre 4	879.56	696.60	759.38	886.69	849.53	784.29	785.43	813.12	1,058.86
	Annual - Annuel	878.98	686.24	719.34	860.38	879.93	981.57	762.38	921.49	1,035.52
	2003											
	Quarter 1 - Trimestre 1	869.10	674.62	698.21	871.45	741.68	955.62	748.32	847.64	1,065.01
	Quarter 2 - Trimestre 2	867.90	705.51	734.99	876.59	780.06	795.96	772.72	789.43	1,051.71
	Quarter 3 - Trimestre 3	859.98	653.99	695.13	879.10	808.82	795.65	738.94	802.44	1,131.46
56	Admin. & support, waste managemt. & remediation services - Services admin., soutien, gestion des déchets, assainissem.											
	2000											
	Quarter 1 - Trimestre 1	429.22	325.73	451.54	402.98	406.87
	Quarter 2 - Trimestre 2	448.11	351.42	420.53	493.52	432.11
	Quarter 3 - Trimestre 3	461.63	341.15	385.74	573.16	446.72
	Quarter 4 - Trimestre 4	458.26	320.08	359.16	568.79	430.38
	Annual - Annuel	450.41	335.06	405.25	510.40	429.29
	2001											
	Quarter 1 - Trimestre 1	477.30	357.40	383.58	600.96	472.33
	Quarter 2 - Trimestre 2	477.99	379.92	345.49	564.12	449.36
	Quarter 3 - Trimestre 3	482.59	363.35	409.06	601.56	472.24
	Quarter 4 - Trimestre 4	483.80	352.72	473.33	551.40	480.01
	Annual - Annuel	480.54	363.23	402.09	578.87	468.04
	2002											
	Quarter 1 - Trimestre 1	483.25	411.91	396.62	571.52	470.65
	Quarter 2 - Trimestre 2	489.36	425.47	373.25	583.20	472.72
	Quarter 3 - Trimestre 3	486.26	400.75	408.85	549.05	462.42

.. Figures unavailable - Nombres indisponibles

Table 11

Quarterly and Annual Estimates of Average Weekly Earnings
by Enterprise Size of Employment, for All Employees, for
Selected Industries, Canada, Provinces and Territories.

Tableau 11

Estimations trimestrielles et annuelles de la rémunération
hebdomadaire moyenne, par taille d'entreprise selon l'emploi,
pour l'ensemble des salariés pour une sélection d'industries,
Canada, provinces et territoires.

(Continued - suite)

NAICS	Industry	Size - Taille										
		All Sizes - Toutes les tailles	0-4	5-19	20-49	50-99	100-299	300-499	500 +	0-49	50-299	300 +
SCIAN	Industrie											
NEWFOUNDLAND AND LABRADOR - TERRE-NEUVE ET LABRADOR												
56	Admin. & support, waste managemt. & remediation services - Services admin., soutien, gestion des déchets, assainissem.											
	2002											
	Quarter 4 - Trimestre 4	\$474.64	\$442.91	\$441.05	\$599.77	\$503.34
	Annual - Annuel	483.36	419.70	405.17	575.40	477.01
	2003											
	Quarter 1 - Trimestre 1	493.06	424.66	405.24	494.12	445.17	\$409.26	\$617.43
	Quarter 2 - Trimestre 2	499.82	432.92	389.21	525.21	449.09	413.13	651.40
	Quarter 3 - Trimestre 3	506.96	498.54	388.26	587.82	473.14	430.26	630.74
61	Educational services - Services d'enseignement											
	2000											
	Quarter 1 - Trimestre 1	704.85	..	530.23	711.28
	Quarter 2 - Trimestre 2	703.85	..	504.21	710.88
	Quarter 3 - Trimestre 3	723.65	..	440.99	739.93
	Quarter 4 - Trimestre 4	725.53	..	464.01	739.55
	Annual - Annuel	714.37	..	483.02	725.11
	2001											
	Quarter 1 - Trimestre 1	698.88	..	414.47	713.74
	Quarter 2 - Trimestre 2	702.18	..	516.02	714.27
	Quarter 3 - Trimestre 3	730.69	..	430.58	751.65
	Quarter 4 - Trimestre 4	736.25	..	529.85	749.50
	Annual - Annuel	716.98	..	474.09	732.16
	2002											
	Quarter 1 - Trimestre 1	723.41	..	489.64	478.62	739.08
	Quarter 2 - Trimestre 2	711.85	..	556.98	400.89	725.74
	Quarter 3 - Trimestre 3	745.18	..	461.24	422.61	762.13
	Quarter 4 - Trimestre 4	756.58	..	465.24	503.87	775.03
	Annual - Annuel	734.16	..	493.91	453.24	750.35
	2003											
	Quarter 1 - Trimestre 1	734.84	..	460.44	433.49	752.83
	Quarter 2 - Trimestre 2	772.04	..	493.71	454.08	792.75
	Quarter 3 - Trimestre 3	802.43	..	477.35	505.75	826.46
62	Health care & social assistance - Soins de santé et assistance sociale											
	2000											
	Quarter 1 - Trimestre 1	607.98	321.30	430.84	342.35	\$274.56	\$473.44	368.19	404.88	709.89
	Quarter 2 - Trimestre 2	613.39	300.23	302.66	319.91	256.55	414.82	304.49	362.14	775.98
	Quarter 3 - Trimestre 3	621.74	420.68	304.90	297.03	240.05	402.06	351.94	353.14	778.27
	Quarter 4 - Trimestre 4	626.61	362.67	317.78	290.17	307.16	438.23	334.10	397.44	771.71
	Annual - Annuel	617.40	352.64	336.33	311.11	268.60	429.98	339.17	377.90	757.99
	2001											
	Quarter 1 - Trimestre 1	624.69	380.19	377.45	338.32	317.05	447.05	372.28	398.69	747.96
	Quarter 2 - Trimestre 2	624.42	403.62	380.07	341.32	331.46	435.95	384.37	390.89	746.06
	Quarter 3 - Trimestre 3	630.82	418.26	372.12	351.80	390.73	442.21	387.92	424.37	753.88
	Quarter 4 - Trimestre 4	640.90	391.31	421.56	394.79	399.37	471.90	404.67	445.63	762.35
	Annual - Annuel	630.23	398.23	388.21	356.93	359.71	450.09	387.46	416.03	752.52
	2002											
	Quarter 1 - Trimestre 1	647.04	409.59	435.51	347.18	409.58	459.46	765.69
	Quarter 2 - Trimestre 2	641.71	410.85	410.39	339.48	397.37	442.42	753.61
	Quarter 3 - Trimestre 3	647.49	408.72	403.78	399.85	405.04	452.93	759.93
	Quarter 4 - Trimestre 4	650.37	443.38	395.80	410.61	419.75	455.59	756.68
	Annual - Annuel	646.71	418.80	411.69	377.20	408.13	452.86	758.86
	2003											
	Quarter 1 - Trimestre 1	642.23	414.19	424.51	337.97	402.03	465.86	404.38	447.09	752.61
	Quarter 2 - Trimestre 2	628.53	406.50	409.37	418.81	367.60	424.09	409.74	407.36	736.56
	Quarter 3 - Trimestre 3	604.27	415.39	408.63	344.96	457.05	426.52	400.00	434.19	701.18
71	Arts, entertainment & recreation - Arts, spectacles et loisirs											
	2000											
	Quarter 1 - Trimestre 1	296.00	..	176.71
	Quarter 2 - Trimestre 2	300.46	..	196.28
	Quarter 3 - Trimestre 3	305.96	..	222.75
	Quarter 4 - Trimestre 4	305.81	..	254.37
	Annual - Annuel	302.27	..	215.87

.. Figures unavailable - Nombres indisponibles

Table 11

Quarterly and Annual Estimates of Average Weekly Earnings
by Enterprise Size of Employment, for All Employees, for
Selected Industries, Canada, Provinces and Territories.

Tableau 11

Estimations trimestrielles et annuelles de la rémunération
hebdomadaire moyenne, par taille d'entreprise selon l'emploi,
pour l'ensemble des salariés pour une sélection d'industries,
Canada, provinces et territoires.

(Continued - suite)

NAICS	Industry	Size - Taille										
		All Sizes - Toutes les tailles	0-4	5-19	20-49	50-99	100-299	300-499	500 +	0-49	50-299	300 +
SCIAN	Industrie											
NEWFOUNDLAND AND LABRADOR - TERRE-NEUVE ET LABRADOR												
71	Arts, entertainment & recreation - Arts, spectacles et loisirs											
	2001											
	Quarter 1 - Trimestre 1	\$308.10	..	\$285.20
	Quarter 2 - Trimestre 2	309.81	..	292.77
	Quarter 3 - Trimestre 3	312.68	..	260.41
	Quarter 4 - Trimestre 4	321.03	..	335.40
	Annual - Annuel	313.12	..	291.40
	2002											
	Quarter 1 - Trimestre 1	323.09	\$449.89	319.48	\$269.39	\$314.84
	Quarter 2 - Trimestre 2	311.40	370.98	304.66	256.79	295.22
	Quarter 3 - Trimestre 3	305.89	366.21	279.84	267.45	292.20
	Quarter 4 - Trimestre 4	308.99	364.48	340.82	289.02	322.15
	Annual - Annuel	312.41	383.02	310.27	271.45	305.98
	2003											
	Quarter 1 - Trimestre 1	308.66	..	317.75	292.74
	Quarter 2 - Trimestre 2	314.34	..	327.22	279.41
	Quarter 3 - Trimestre 3	325.20	..	322.83	280.82
72	Accommodation & food services - Hébergement et services de restauration											
	2000											
	Quarter 1 - Trimestre 1	253.74	273.59	226.21	240.58	238.22
	Quarter 2 - Trimestre 2	260.84	282.02	247.73	242.94	250.88
	Quarter 3 - Trimestre 3	270.53	292.24	262.34	259.65	265.86
	Quarter 4 - Trimestre 4	267.96	278.16	254.22	257.35	259.38
	Annual - Annuel	263.64	281.80	248.47	250.42	254.27
	2001											
	Quarter 1 - Trimestre 1	266.53	269.94	251.72	261.27	257.98
	Quarter 2 - Trimestre 2	272.45	300.27	257.12	262.24	265.81
	Quarter 3 - Trimestre 3	278.77	333.34	270.55	258.59	277.43
	Quarter 4 - Trimestre 4	282.83	299.37	266.56	279.45	275.93
	Annual - Annuel	275.47	302.63	262.05	265.66	269.84
	2002											
	Quarter 1 - Trimestre 1	283.79	317.53	273.01	276.59	280.53
	Quarter 2 - Trimestre 2	285.72	289.34	276.48	270.94	276.43
	Quarter 3 - Trimestre 3	286.76	331.53	272.99	260.85	278.82
	Quarter 4 - Trimestre 4	284.97	313.86	271.59	261.82	274.98
	Annual - Annuel	285.33	314.04	273.54	267.50	277.70
	2003											
	Quarter 1 - Trimestre 1	276.79	278.20	252.64	239.05	252.33
	Quarter 2 - Trimestre 2	290.03	339.63	279.37	259.01	282.60
	Quarter 3 - Trimestre 3	321.67	379.06	315.98	281.26	315.21
81	Other services (except public administration) - Autres services, sauf les administrations publiques											
	2000											
	Quarter 1 - Trimestre 1	424.73	377.27	427.19	478.42	415.02
	Quarter 2 - Trimestre 2	431.18	384.46	414.51	433.80	405.62
	Quarter 3 - Trimestre 3	434.38	400.75	437.35	382.09	415.22
	Quarter 4 - Trimestre 4	435.67	423.59	449.49	432.40	437.69
	Annual - Annuel	431.76	396.39	432.92	424.27	418.63
	2001											
	Quarter 1 - Trimestre 1	437.29	422.23	437.89	492.79	441.76
	Quarter 2 - Trimestre 2	434.29	408.06	417.03	470.23	424.61
	Quarter 3 - Trimestre 3	439.18	429.09	420.15	420.23	422.56
	Quarter 4 - Trimestre 4	443.77	409.25	439.97	492.54	443.64
	Annual - Annuel	438.77	417.23	428.49	464.78	432.66
	2002											
	Quarter 1 - Trimestre 1	449.17	440.57	426.63	493.02	445.37	\$454.04	\$471.66
	Quarter 2 - Trimestre 2	448.46	417.93	428.09	485.08	438.66	405.53	588.47
	Quarter 3 - Trimestre 3	442.60	406.70	419.61	422.49	416.53	524.88	630.94
	Quarter 4 - Trimestre 4	435.40	419.49	439.19	434.65	432.22	438.02	457.58
	Annual - Annuel	444.11	420.45	427.94	459.44	433.08	458.74	524.92
	2003											
	Quarter 1 - Trimestre 1	429.91	399.65	439.44	410.89	420.92	483.07	434.97
	Quarter 2 - Trimestre 2	438.28	400.04	445.84	419.94	425.74	444.19	614.49
	Quarter 3 - Trimestre 3	420.05	412.73	408.98	392.69	406.62	441.63	582.07

.. Figures unavailable - Nombres indisponibles

Table 11

Quarterly and Annual Estimates of Average Weekly Earnings
by Enterprise Size of Employment, for All Employees, for
Selected Industries, Canada, Provinces and Territories.

Tableau 11

Estimations trimestrielles et annuelles de la rémunération
hebdomadaire moyenne, par taille d'entreprise selon l'emploi,
pour l'ensemble des salariés pour une sélection d'industries,
Canada, provinces et territoires.

(Continued - suite)

NAICS	Industry	Size - Taille										
		All Sizes - Toutes les tailles	0-4	5-19	20-49	50-99	100-299	300-499	500 +	0-49	50-299	300 +
NEWFOUNDLAND AND LABRADOR - TERRE-NEUVE ET LABRADOR												
91	Public administration - Administrations publiques											
	2000											
	Quarter 1 - Trimestre 1	\$611.81	..	\$361.55	\$641.96	\$702.11	..
	Quarter 2 - Trimestre 2	630.37	..	411.50	641.91	582.91	..
	Quarter 3 - Trimestre 3	633.18	..	350.25	530.39	625.91	..
	Quarter 4 - Trimestre 4	641.15	..	378.52	517.87	701.00	..
	Annual - Annuel	629.24	..	374.00	575.85	654.47	..
	2001											
	Quarter 1 - Trimestre 1	638.74	..	376.80	516.56	570.47	..
	Quarter 2 - Trimestre 2	634.08	..	428.95	518.77	598.61	..
	Quarter 3 - Trimestre 3	652.40	..	398.94	524.06	581.90	..
	Quarter 4 - Trimestre 4	660.21	..	436.51	492.45	600.45	..
	Annual - Annuel	646.40	..	409.64	512.41	587.68	..
	2002											
	Quarter 1 - Trimestre 1	676.02	\$381.54	441.60	534.44	\$516.00	\$608.28	..	\$705.75	\$451.38	586.96	\$705.75
	Quarter 2 - Trimestre 2	681.29	700.50	442.18	566.69	564.00	600.37	\$641.99	702.75	546.22	592.49	702.25
	Quarter 3 - Trimestre 3	686.02	315.75	473.47	512.78	404.02	549.91	695.91	725.18	448.18	518.35	724.47
	Quarter 4 - Trimestre 4	686.49	314.89	445.54	510.42	592.69	579.28	792.48	723.34	430.78	582.95	723.85
	Annual - Annuel	682.50	429.84	450.97	529.52	529.13	584.46	702.34	714.25	467.79	571.37	714.13
	2003											
	Quarter 1 - Trimestre 1	678.48	299.94	422.21	599.03	449.95	588.53	715.60
	Quarter 2 - Trimestre 2	702.01	313.30	460.39	539.22	447.18	576.00	741.79
	Quarter 3 - Trimestre 3	684.87	368.56	394.26	504.41	425.02	544.44	731.72
	11-91N Industrial aggregate (excluding unclassified) - Ensemble des industries sauf les entreprises non classifiées											
	2000											
	Quarter 1 - Trimestre 1	585.52	409.09	446.10	486.21	566.61	526.30	453.96	681.35	445.77	543.40	673.69
	Quarter 2 - Trimestre 2	592.39	421.57	451.45	502.22	563.71	530.03	511.15	687.70	456.13	544.86	677.93
	Quarter 3 - Trimestre 3	594.69	445.89	452.15	537.94	563.06	556.96	572.22	683.48	473.64	559.59	674.03
	Quarter 4 - Trimestre 4	598.53	436.81	458.69	534.61	523.61	552.94	456.01	700.95	472.63	540.05	685.04
	Annual - Annuel	592.97	428.79	452.24	516.99	553.79	542.08	511.41	688.42	462.73	547.16	677.70
	2001											
	Quarter 1 - Trimestre 1	599.66	445.34	451.61	510.63	447.04	532.69	524.47	711.19	465.15	496.13	700.43
	Quarter 2 - Trimestre 2	596.94	459.92	469.54	505.00	497.23	550.25	523.02	700.61	476.20	527.40	685.47
	Quarter 3 - Trimestre 3	603.89	458.12	453.93	521.00	501.46	577.82	574.67	718.67	473.13	545.79	704.85
	Quarter 4 - Trimestre 4	610.08	511.52	476.61	520.89	520.84	595.45	462.65	707.88	498.29	561.72	690.40
	Annual - Annuel	602.74	468.92	463.03	514.81	493.83	565.19	525.42	709.54	478.51	534.35	695.21
	2002											
	Quarter 1 - Trimestre 1	617.68	487.45	470.47	504.75	492.47	545.73	570.14	726.90	484.28	520.58	715.30
	Quarter 2 - Trimestre 2	613.28	470.25	466.80	541.88	485.38	537.12	579.71	720.54	488.21	513.92	708.50
	Quarter 3 - Trimestre 3	619.28	466.92	467.20	520.87	601.72	546.80	583.08	726.47	482.13	572.01	714.03
	Quarter 4 - Trimestre 4	627.25	468.80	481.54	523.44	547.08	562.41	577.86	735.60	490.39	555.83	724.45
	Annual - Annuel	619.44	473.02	471.41	523.06	534.31	548.40	578.14	727.43	486.23	542.04	715.59
	2003											
	Quarter 1 - Trimestre 1	628.75	454.71	465.52	493.05	536.37	581.98	607.39	738.67	470.27	561.94	732.64
	Quarter 2 - Trimestre 2	636.99	472.14	470.19	529.01	530.86	603.97	621.54	744.49	487.49	573.86	738.87
	Quarter 3 - Trimestre 3	629.31	476.73	474.23	540.54	534.58	610.82	673.57	734.86	494.35	579.20	731.14
	PRINCE EDWARD ISLAND - ÎLE-DU-PRINCE-ÉDOUARD											
23	Construction - Construction											
	2000											
	Quarter 1 - Trimestre 1	496.41	754.12	421.95	525.50	536.97
	Quarter 2 - Trimestre 2	491.67	835.62	387.91	440.12	540.77
	Quarter 3 - Trimestre 3	530.11	974.74	417.48	444.47	550.49
	Quarter 4 - Trimestre 4	535.72	735.69	477.17	500.32	561.42
	Annual - Annuel	515.39	825.95	424.11	472.59	547.78
	2001											
	Quarter 1 - Trimestre 1	576.41	445.40	664.79	624.29	588.63
	Quarter 2 - Trimestre 2	559.53	513.63	570.62	552.97	552.69
	Quarter 3 - Trimestre 3	581.83	563.86	542.55	613.79	568.89
	Quarter 4 - Trimestre 4	587.94	537.86	566.17	604.32	567.15
	Annual - Annuel	577.22	517.85	579.73	599.10	568.42
	2002											
	Quarter 1 - Trimestre 1	593.36	526.53	537.97	677.70	566.44	641.46	663.11
	Quarter 2 - Trimestre 2	577.55	586.35	533.15	640.17	572.01	598.10	590.86
	Quarter 3 - Trimestre 3	572.49	598.23	555.40	590.20	575.48	643.67	527.28

.. Figures unavailable - Nombres indisponibles

Table 11

Quarterly and Annual Estimates of Average Weekly Earnings
by Enterprise Size of Employment, for All Employees, for
Selected Industries, Canada, Provinces and Territories.

Tableau 11

Estimations trimestrielles et annuelles de la rémunération
hebdomadaire moyenne, par taille d'entreprise selon l'emploi,
pour l'ensemble des salariés pour une sélection d'industries,
Canada, provinces et territoires.

(Continued - suite)

NAICS	Industry	Size - Taille										
		All Sizes - Toutes les tailles	0-4	5-19	20-49	50-99	100-299	300-499	500 +	0-49	50-299	300 +
SCIAN	Industrie											
PRINCE EDWARD ISLAND - ÎLE-DU-PRINCE-ÉDOUARD												
23	Construction - Construction											
	2002											
	Quarter 4 - Trimestre 4	\$579.73	\$572.50	\$560.14	\$658.03	\$586.30	\$783.71	\$500.48
	Annual - Annuel	579.66	573.63	547.05	636.12	575.45	668.96	558.23
	2003											
	Quarter 1 - Trimestre 1	569.24	565.05	532.70	667.61	566.79
	Quarter 2 - Trimestre 2	599.70	708.30	524.27	640.67	599.08
	Quarter 3 - Trimestre 3	605.51	702.97	547.06	629.35	608.76
31-33	Manufacturing - Fabrication											
	2000											
	Quarter 1 - Trimestre 1	576.34	..	447.83
	Quarter 2 - Trimestre 2	565.40	..	393.99
	Quarter 3 - Trimestre 3	566.32	..	451.73
	Quarter 4 - Trimestre 4	557.84	..	476.98
	Annual - Annuel	566.26	..	442.31
	2001											
	Quarter 1 - Trimestre 1	559.43	..	478.19
	Quarter 2 - Trimestre 2	566.00	..	517.22
	Quarter 3 - Trimestre 3	562.99	..	517.86
	Quarter 4 - Trimestre 4	568.32	..	518.99
	Annual - Annuel	564.36	..	509.70
	2002											
	Quarter 1 - Trimestre 1	592.46	..	555.03	669.17
	Quarter 2 - Trimestre 2	587.95	..	482.18	603.89
	Quarter 3 - Trimestre 3	589.79	..	496.15	607.07
	Quarter 4 - Trimestre 4	604.74	..	487.54	593.56
	Annual - Annuel	593.79	..	505.00	614.18
	2003											
	Quarter 1 - Trimestre 1	618.81	..	533.06	604.59
	Quarter 2 - Trimestre 2	602.14	..	520.43	602.57
	Quarter 3 - Trimestre 3	549.65	..	525.23	584.17
41	Wholesale Trade - Commerce de gros											
	2000											
	Quarter 1 - Trimestre 1	626.79	558.11	606.91	707.03	623.39
	Quarter 2 - Trimestre 2	627.49	389.69	624.81	617.14	592.93
	Quarter 3 - Trimestre 3	670.33	488.38	663.81	738.94	670.11
	Quarter 4 - Trimestre 4	682.65	611.74	721.41	633.50	673.43
	Annual - Annuel	653.51	518.74	654.54	674.73	642.70
	2001											
	Quarter 1 - Trimestre 1	637.42	514.50	631.16	650.66	615.07
	Quarter 2 - Trimestre 2	619.55	484.49	464.01	799.84	578.77
	Quarter 3 - Trimestre 3	595.87	449.01	437.47	629.45	515.37
	Quarter 4 - Trimestre 4	608.90	528.05	609.70	566.68	581.10
	Annual - Annuel	613.40	495.13	531.40	656.11	569.57
	2002											
	Quarter 1 - Trimestre 1	612.44	503.95	504.22	801.78	606.08	586.72	628.09
	Quarter 2 - Trimestre 2	614.93	511.79	528.63	773.33	624.13	629.87	586.75
	Quarter 3 - Trimestre 3	651.44	521.24	552.09	726.89	622.27	723.65	601.58
	Quarter 4 - Trimestre 4	638.84	543.69	571.91	634.05	596.52	725.20	637.82
	Annual - Annuel	630.22	519.42	538.97	726.18	612.56	684.89	613.24
	2003											
	Quarter 1 - Trimestre 1	568.06	532.25	542.57	568.81	551.39
	Quarter 2 - Trimestre 2	602.46	468.16	562.29	626.20	576.24
	Quarter 3 - Trimestre 3	607.20	569.55	517.89	504.98	521.46
44-45	Retail trade - Commerce de détail											
	2000											
	Quarter 1 - Trimestre 1	338.98	303.53	300.39	375.75	324.92	311.81	399.49
	Quarter 2 - Trimestre 2	342.42	312.17	318.49	421.84	349.03	311.49	348.78
	Quarter 3 - Trimestre 3	347.89	353.90	318.68	410.24	351.96	338.24	345.41
	Quarter 4 - Trimestre 4	355.14	353.73	322.01	432.76	362.80	317.91	360.76
	Annual - Annuel	346.24	330.49	315.26	410.55	347.45	320.88	362.99
	2001											
	Quarter 1 - Trimestre 1	356.08	375.63	338.05	411.09	367.59	330.32	346.94
	Quarter 2 - Trimestre 2	355.56	372.46	332.22	415.91	367.64	330.78	346.13
	Quarter 3 - Trimestre 3	354.46	369.24	348.47	391.87	365.85	354.03	335.42
	Quarter 4 - Trimestre 4	357.13	380.01	344.18	414.00	372.45	339.52	341.71

.. Figures unavailable - Nombres indisponibles

Table 11

Quarterly and Annual Estimates of Average Weekly Earnings
by Enterprise Size of Employment, for All Employees, for
Selected Industries, Canada, Provinces and Territories.

Tableau 11

Estimations trimestrielles et annuelles de la rémunération
hebdomadaire moyenne, par taille d'entreprise selon l'emploi,
pour l'ensemble des salariés pour une sélection d'industries,
Canada, provinces et territoires.

(Continued - suite)

NAICS	Industry	Size - Taille										
		All Sizes - Toutes les tailles	0-4	5-19	20-49	50-99	100-299	300-499	500 +	0-49	50-299	300 +
SCIAN	Industrie											
PRINCE EDWARD ISLAND - ÎLE-DU-PRINCE-ÉDOUARD												
44-45 Retail trade - Commerce de détail												
	2001											
	Annual - Annuel	\$355.79	\$374.09	\$340.88	\$408.24	\$368.35	\$339.98	\$342.45
	2002											
	Quarter 1 - Trimestre 1	357.98	364.96	359.32	392.78	371.14	323.46	352.36
	Quarter 2 - Trimestre 2	358.51	363.31	345.53	415.98	370.35	283.30	381.79
	Quarter 3 - Trimestre 3	359.77	371.34	360.92	383.81	370.53	316.30	367.11
	Quarter 4 - Trimestre 4	360.32	390.16	359.95	398.00	376.87	311.17	362.55
	Annual - Annuel	359.19	372.55	356.25	397.22	372.17	307.68	365.65
	2003											
	Quarter 1 - Trimestre 1	360.96	395.53	358.14	388.88	374.23	313.47	365.14
	Quarter 2 - Trimestre 2	366.45	376.39	370.70	401.76	381.28	316.85	369.59
	Quarter 3 - Trimestre 3	379.44	377.11	388.89	387.52	386.59	357.35	381.93
48-49 Transportation & warehousing - Transport et entreposage												
	2000											
	Quarter 1 - Trimestre 1	532.53	..	409.87	532.92	605.42
	Quarter 2 - Trimestre 2	536.00	..	445.17	493.45	570.55
	Quarter 3 - Trimestre 3	530.42	..	430.55	516.80	546.43
	Quarter 4 - Trimestre 4	544.34	..	398.04	687.23	658.89
	Annual - Annuel	535.83	..	418.14	566.94	585.71
	2001											
	Quarter 1 - Trimestre 1	541.28	..	507.84	461.88	668.30
	Quarter 2 - Trimestre 2	538.65	..	513.15	477.05	674.60
	Quarter 3 - Trimestre 3	535.18	..	465.51	577.01	689.65
	Quarter 4 - Trimestre 4	544.65	..	508.93	544.57	694.27
	Annual - Annuel	539.94	..	496.68	523.92	681.78
	2002											
	Quarter 1 - Trimestre 1	557.45	512.45	535.16	598.47	545.65	451.39	696.97
	Quarter 2 - Trimestre 2	566.63	488.01	475.99	472.23	477.05	675.83	671.31
	Quarter 3 - Trimestre 3	569.35	513.82	453.38	495.25	474.48	659.58	676.48
	Quarter 4 - Trimestre 4	586.25	530.32	506.06	428.12	495.93	678.65	653.99
	Annual - Annuel	570.20	512.66	490.37	498.38	496.49	618.65	672.45
	2003											
	Quarter 1 - Trimestre 1	596.60	..	505.38	520.82
	Quarter 2 - Trimestre 2	590.25	..	530.92	502.27
	Quarter 3 - Trimestre 3	598.94	..	532.56	524.93
51 Information & cultural industries - Industrie de l'information et industrie culturelle												
	2000											
	Quarter 1 - Trimestre 1	583.27
	Quarter 2 - Trimestre 2	583.37
	Quarter 3 - Trimestre 3	591.02
	Quarter 4 - Trimestre 4	568.04
	Annual - Annuel	581.27
	2001											
	Quarter 1 - Trimestre 1	591.92
	Quarter 2 - Trimestre 2	605.53
	Quarter 3 - Trimestre 3	607.55
	Quarter 4 - Trimestre 4	609.61
	Annual - Annuel	603.89
	2002											
	Quarter 1 - Trimestre 1	624.04	662.97
	Quarter 2 - Trimestre 2	648.11	687.51
	Quarter 3 - Trimestre 3	638.23	683.45
	Quarter 4 - Trimestre 4	644.22	690.24
	Annual - Annuel	638.35	680.65
	2003											
	Quarter 1 - Trimestre 1	654.36
	Quarter 2 - Trimestre 2	677.92
	Quarter 3 - Trimestre 3	676.47
52 Finance & insurance - Finance et assurances												
	2000											
	Quarter 1 - Trimestre 1	765.18	..	648.53
	Quarter 2 - Trimestre 2	778.53	..	734.49
	Quarter 3 - Trimestre 3	784.71	..	671.62
	Quarter 4 - Trimestre 4	791.62	..	767.39

.. Figures unavailable - Nombres indisponibles

Table 11

Quarterly and Annual Estimates of Average Weekly Earnings
by Enterprise Size of Employment, for All Employees, for
Selected Industries, Canada, Provinces and Territories.

Tableau 11

Estimations trimestrielles et annuelles de la rémunération
hebdomadaire moyenne, par taille d'entreprise selon l'emploi,
pour l'ensemble des salariés pour une sélection d'industries,
Canada, provinces et territoires.

(Continued - suite)

NAICS	Industry	Size - Taille										
		All Sizes - Toutes les tailles	0-4	5-19	20-49	50-99	100-299	300-499	500 +	0-49	50-299	300 +
SCIAN	Industrie											
PRINCE EDWARD ISLAND - ÎLE-DU-PRINCE-ÉDOUARD												
52	Finance & insurance - Finance et assurances											
	2000											
	Annual - Annuel	\$780.49	..	\$704.90
	2001											
	Quarter 1 - Trimestre 1	787.22	..	622.64
	Quarter 2 - Trimestre 2	810.76	..	696.24
	Quarter 3 - Trimestre 3	761.92	..	595.66
	Quarter 4 - Trimestre 4	772.23	..	694.55
	Annual - Annuel	783.00	..	655.00
	2002											
	Quarter 1 - Trimestre 1	787.57	..	656.96	\$801.17
	Quarter 2 - Trimestre 2	810.26	..	696.09	852.62
	Quarter 3 - Trimestre 3	814.54	..	580.95	857.60
	Quarter 4 - Trimestre 4	845.50	..	634.80	891.43
	Annual - Annuel	814.51	..	642.78	850.16
	2003											
	Quarter 1 - Trimestre 1	868.54	..	606.04	892.22
	Quarter 2 - Trimestre 2	831.40	..	540.24	854.63
	Quarter 3 - Trimestre 3	818.81	..	550.42	854.21
54	Professional, scientific & technical services - Services professionnels, scientifiques et techniques											
	2000											
	Quarter 1 - Trimestre 1	724.22	..	624.68	\$692.32
	Quarter 2 - Trimestre 2	724.47	..	557.66	630.37
	Quarter 3 - Trimestre 3	682.34	..	573.42	640.81
	Quarter 4 - Trimestre 4	709.94	..	637.89	672.43
	Annual - Annuel	709.05	..	596.69	658.50
	2001											
	Quarter 1 - Trimestre 1	584.63	..	514.06	597.69
	Quarter 2 - Trimestre 2	639.26	..	542.34	604.47
	Quarter 3 - Trimestre 3	658.82	..	562.67	591.69
	Quarter 4 - Trimestre 4	668.46	..	588.78	623.10
	Annual - Annuel	639.15	..	552.51	603.92
	2002											
	Quarter 1 - Trimestre 1	659.63	\$574.27	523.59	\$831.82	621.68
	Quarter 2 - Trimestre 2	709.52	542.21	560.96	749.96	600.82
	Quarter 3 - Trimestre 3	701.52	593.83	559.44	664.95	597.50
	Quarter 4 - Trimestre 4	725.08	599.26	585.78	713.34	620.17
	Annual - Annuel	699.76	576.54	558.46	738.29	609.53
	2003											
	Quarter 1 - Trimestre 1	673.23	..	540.08	578.19
	Quarter 2 - Trimestre 2	663.90	..	558.05	575.92
	Quarter 3 - Trimestre 3	665.25	..	590.78	593.09
62	Health care & social assistance - Soins de santé et assistance sociale											
	2000											
	Quarter 1 - Trimestre 1	534.68	468.48	381.25	332.81	392.55	\$441.75	609.96	..
	Quarter 2 - Trimestre 2	540.82	452.41	395.10	376.76	406.51	420.67	618.81	..
	Quarter 3 - Trimestre 3	544.37	428.90	380.25	345.69	382.22	390.70	622.07	..
	Quarter 4 - Trimestre 4	549.87	444.27	435.13	383.62	422.37	467.27	619.07	..
	Annual - Annuel	542.50	448.94	398.28	360.42	401.28	433.48	617.62	..
	2001											
	Quarter 1 - Trimestre 1	552.78	504.26	442.58	416.68	449.96	443.02	619.78	..
	Quarter 2 - Trimestre 2	554.05	519.04	450.88	485.64	477.73	490.16	609.43	..
	Quarter 3 - Trimestre 3	577.10	483.03	445.82	420.60	447.04	503.06	650.04	..
	Quarter 4 - Trimestre 4	593.87	512.41	457.02	399.37	452.30	515.14	669.44	..
	Annual - Annuel	569.18	505.28	448.73	428.64	456.60	487.89	637.33	..
	2002											
	Quarter 1 - Trimestre 1	601.15	525.42	482.88	374.92	461.29	536.72	672.86	..
	Quarter 2 - Trimestre 2	599.72	548.41	440.93	421.89	462.66	452.43	689.23	..
	Quarter 3 - Trimestre 3	597.38	597.43	473.76	384.47	473.73	477.00	676.68	..
	Quarter 4 - Trimestre 4	599.80	555.17	482.75	403.15	471.02	469.12	682.08	..
	Annual - Annuel	599.49	556.25	470.40	395.50	467.30	483.64	680.22	..
	2003											
	Quarter 1 - Trimestre 1	595.05	..	495.30	422.45
	Quarter 2 - Trimestre 2	596.16	..	497.28	418.61
	Quarter 3 - Trimestre 3	591.71	..	488.35	465.85

.. Figures unavailable - Nombres indisponibles

Table 11

Quarterly and Annual Estimates of Average Weekly Earnings
by Enterprise Size of Employment, for All Employees, for
Selected Industries, Canada, Provinces and Territories.

Tableau 11

Estimations trimestrielles et annuelles de la rémunération
hebdomadaire moyenne, par taille d'entreprise selon l'emploi,
pour l'ensemble des salariés pour une sélection d'industries,
Canada, provinces et territoires.

(Continued - suite)

NAICS	Industry	Size - Taille										
		All Sizes - Toutes les tailles	0-4	5-19	20-49	50-99	100-299	300-499	500 +	0-49	50-299	300 +
SCIAN	Industrie											
PRINCE EDWARD ISLAND - ÎLE-DU-PRINCE-ÉDOUARD												
71	Arts, entertainment & recreation - Arts, spectacles et loisirs											
	2000											
	Quarter 1 - Trimestre 1	\$283.53	..	\$321.18
	Quarter 2 - Trimestre 2	289.83	..	293.63
	Quarter 3 - Trimestre 3	299.94	..	304.98
	Quarter 4 - Trimestre 4	302.14	..	332.01
	Annual - Annuel	294.10	..	314.02
	2001											
	Quarter 1 - Trimestre 1	307.88	..	395.07
	Quarter 2 - Trimestre 2	309.63	..	340.78
	Quarter 3 - Trimestre 3	316.62	..	319.22
	Quarter 4 - Trimestre 4	333.09	..	391.93
	Annual - Annuel	317.28	..	362.36
	2002											
	Quarter 1 - Trimestre 1	369.39
	Quarter 2 - Trimestre 2	308.91
	Quarter 3 - Trimestre 3	287.39
	Quarter 4 - Trimestre 4	317.45
	Annual - Annuel	320.95
	2003											
	Quarter 1 - Trimestre 1	298.53	..	312.15	\$316.64
	Quarter 2 - Trimestre 2	291.85	..	324.99	295.46
	Quarter 3 - Trimestre 3	313.34	..	335.05	288.78
72	Accommodation & food services - Hébergement et services de restauration											
	2000											
	Quarter 1 - Trimestre 1	223.85	\$310.06	218.79	230.79	\$230.87
	Quarter 2 - Trimestre 2	231.08	329.49	230.59	229.42	238.04
	Quarter 3 - Trimestre 3	235.20	299.12	247.35	244.30	250.29
	Quarter 4 - Trimestre 4	240.23	296.61	229.46	276.51	258.58
	Annual - Annuel	233.15	306.47	233.39	246.64	245.76
	2001											
	Quarter 1 - Trimestre 1	240.77	362.61	213.34	221.06	226.03
	Quarter 2 - Trimestre 2	241.03	386.73	241.05	243.67	251.19
	Quarter 3 - Trimestre 3	245.14	302.91	258.64	263.22	264.68
	Quarter 4 - Trimestre 4	249.02	356.53	271.69	275.91	280.41
	Annual - Annuel	244.14	342.76	248.76	252.71	257.65
	2002											
	Quarter 1 - Trimestre 1	253.97	..	260.22	254.97
	Quarter 2 - Trimestre 2	252.21	..	272.04	263.22
	Quarter 3 - Trimestre 3	248.11	..	281.39	259.44
	Quarter 4 - Trimestre 4	245.17	..	264.19	276.59
	Annual - Annuel	249.72	..	271.60	262.86
	2003											
	Quarter 1 - Trimestre 1	236.32	..	260.09	254.16
	Quarter 2 - Trimestre 2	244.32	..	280.37	248.30
	Quarter 3 - Trimestre 3	283.92	..	342.60	287.64
81	Other services (except public administration) - Autres services, sauf les administration publiques											
	2000											
	Quarter 1 - Trimestre 1	388.17	409.87	364.26	321.87	374.32
	Quarter 2 - Trimestre 2	404.21	413.34	396.60	335.69	395.91
	Quarter 3 - Trimestre 3	407.87	361.20	448.19	316.99	401.01
	Quarter 4 - Trimestre 4	419.34	259.47	612.78	243.45	433.28
	Annual - Annuel	405.02	361.01	456.40	300.64	401.70
	2001											
	Quarter 1 - Trimestre 1	430.83	416.20	407.11	345.99	402.24
	Quarter 2 - Trimestre 2	435.35	418.19	421.74	428.06	421.38
	Quarter 3 - Trimestre 3	442.03	430.97	415.64	438.02	423.61
	Quarter 4 - Trimestre 4	446.72	449.25	425.39	399.17	430.37
	Annual - Annuel	438.96	429.06	417.61	402.76	419.83
	2002											
	Quarter 1 - Trimestre 1	449.59	485.89	419.41	368.36	434.14
	Quarter 2 - Trimestre 2	440.02	448.05	410.65	379.39	420.63
	Quarter 3 - Trimestre 3	429.86	436.37	397.38	420.80	413.65
	Quarter 4 - Trimestre 4	430.56	445.17	387.07	508.42	419.93
	Annual - Annuel	437.66	452.52	403.74	408.75	421.96

.. Figures unavailable - Nombres indisponibles

Table 11

Quarterly and Annual Estimates of Average Weekly Earnings
by Enterprise Size of Employment, for All Employees, for
Selected Industries, Canada, Provinces and Territories.

Tableau 11

Estimations trimestrielles et annuelles de la rémunération
hebdomadaire moyenne, par taille d'entreprise selon l'emploi,
pour l'ensemble des salariés pour une sélection d'industries,
Canada, provinces et territoires.

(Continued - suite)

NAICS	Industry	Size - Taille										
		All Sizes - Toutes les tailles	0-4	5-19	20-49	50-99	100-299	300-499	500 +	0-49	50-299	300 +
SCIAN	Industrie											
PRINCE EDWARD ISLAND - ÎLE-DU-PRINCE-ÉDOUARD												
81	Other services (except public administration) - Autres services, sauf les administrations publiques											
	2003											
	Quarter 1 - Trimestre 1	\$430.24	..	\$394.69
	Quarter 2 - Trimestre 2	410.93	..	375.95
	Quarter 3 - Trimestre 3	380.18	..	360.88
91	Public administration - Administrations publiques											
	2000											
	Quarter 1 - Trimestre 1	666.55	\$663.59	\$663.59
	Quarter 2 - Trimestre 2	668.99	681.18	676.19
	Quarter 3 - Trimestre 3	672.06	675.17	675.17
	Quarter 4 - Trimestre 4	684.42	681.99	681.99
	Annual - Annual	673.20	675.65	674.44
	2001											
	Quarter 1 - Trimestre 1	686.65	672.46	670.79
	Quarter 2 - Trimestre 2	678.83	675.96	675.96
	Quarter 3 - Trimestre 3	687.81	679.13	679.13
	Quarter 4 - Trimestre 4	698.07	687.57	687.57
	Annual - Annual	687.80	678.72	678.25
	2002											
	Quarter 1 - Trimestre 1	712.76	\$787.15	\$854.62	\$506.38	\$827.28	703.93
	Quarter 2 - Trimestre 2	720.06	711.34	935.05	474.35	877.01	710.04
	Quarter 3 - Trimestre 3	732.44	717.77	966.96	459.52	944.71	721.30
	Quarter 4 - Trimestre 4	765.32	876.15	995.26	497.13	968.49	756.42
	Annual - Annual	732.51	779.51	942.38	481.47	902.21	722.72
	2003											
	Quarter 1 - Trimestre 1	794.59	\$457.72	800.25	456.90	983.90	793.75
	Quarter 2 - Trimestre 2	765.52	474.12	774.31	457.18	833.80	774.30
	Quarter 3 - Trimestre 3	738.65	366.91	756.35	340.24	719.72	755.16
11-91N Industrial aggregate (excluding unclassified) - Ensemble des industries sauf les entreprises non classifiées												
	2000											
	Quarter 1 - Trimestre 1	519.91	\$478.04	403.91	440.96	472.62	450.81	\$591.78	617.33	431.70	460.47	615.22
	Quarter 2 - Trimestre 2	520.21	515.23	392.87	433.72	463.70	479.78	522.86	626.64	432.21	472.81	617.69
	Quarter 3 - Trimestre 3	520.86	518.54	410.15	448.75	454.57	577.17	479.93	609.51	443.40	527.86	594.01
	Quarter 4 - Trimestre 4	529.95	480.06	451.98	469.29	461.49	485.71	581.82	610.84	463.63	475.11	608.38
	Annual - Annual	522.78	498.40	414.61	448.72	462.83	503.01	537.55	616.08	443.08	485.80	608.75
	2001											
	Quarter 1 - Trimestre 1	525.88	444.83	448.09	472.32	431.48	455.68	601.05	611.04	454.89	443.05	610.09
	Quarter 2 - Trimestre 2	523.02	468.38	434.05	467.48	433.15	497.22	547.72	611.99	451.65	468.83	607.60
	Quarter 3 - Trimestre 3	523.49	466.25	422.00	463.53	476.41	529.65	443.13	616.48	444.42	506.67	604.24
	Quarter 4 - Trimestre 4	533.26	488.07	457.06	467.86	476.76	502.76	426.65	621.71	467.04	490.31	602.35
	Annual - Annual	526.40	467.38	439.45	467.48	454.32	499.45	503.24	615.39	454.19	478.40	606.00
	2002											
	Quarter 1 - Trimestre 1	538.62	496.00	450.77	481.99	473.04	459.58	480.89	632.58	470.06	466.06	621.68
	Quarter 2 - Trimestre 2	539.44	504.49	428.67	492.30	443.40	502.69	525.58	644.02	463.75	475.68	633.74
	Quarter 3 - Trimestre 3	537.54	510.97	432.68	469.40	484.28	512.45	564.50	636.32	460.39	501.15	630.98
	Quarter 4 - Trimestre 4	547.36	523.47	445.23	487.07	522.98	464.27	530.43	642.34	474.90	487.42	630.48
	Annual - Annual	540.77	509.06	438.76	482.28	479.94	486.50	526.01	638.82	466.99	483.68	629.21
	2003											
	Quarter 1 - Trimestre 1	547.97	509.90	440.68	467.16	493.27	450.10	479.89	663.47	463.13	468.08	642.65
	Quarter 2 - Trimestre 2	544.96	533.76	441.29	463.89	451.65	482.32	504.48	653.07	466.12	469.90	639.60
	Quarter 3 - Trimestre 3	539.69	524.33	447.13	449.20	476.91	475.95	461.72	661.62	462.12	476.35	636.37
NOVA SCOTIA - NOUVELLE-ÉCOSSE												
23	Construction - Construction											
	2000											
	Quarter 1 - Trimestre 1	644.99	519.00	576.60	695.69	583.14
	Quarter 2 - Trimestre 2	650.25	510.49	605.53	723.31	598.22
	Quarter 3 - Trimestre 3	658.66	501.67	609.31	738.13	607.81
	Quarter 4 - Trimestre 4	666.49	488.47	590.26	809.78	605.28
	Annual - Annual	655.90	504.30	597.13	744.01	599.52
	2001											
	Quarter 1 - Trimestre 1	642.97	474.68	583.65	739.07	582.11
	Quarter 2 - Trimestre 2	625.08	478.94	561.91	739.16	582.20
	Quarter 3 - Trimestre 3	644.25	484.28	567.49	769.84	594.11

.. Figures unavailable - Nombres indisponibles

Table 11

Quarterly and Annual Estimates of Average Weekly Earnings
by Enterprise Size of Employment, for All Employees, for
Selected Industries, Canada, Provinces and Territories.

Tableau 11

Estimations trimestrielles et annuelles de la rémunération
hebdomadaire moyenne, par taille d'entreprise selon l'emploi,
pour l'ensemble des salariés pour une sélection d'industries,
Canada, provinces et territoires.

(Continued - suite)

NAICS	Industry	Size - Taille										
		All Sizes - Toutes les tailles	0-4	5-19	20-49	50-99	100-299	300-499	500 +	0-49	50-299	300 +
SCIAN	Industrie											
NOVA SCOTIA - NOUVELLE-ÉCOSSE												
54	Professional, scientific & technical services - Services professionnels, scientifiques et techniques											
	2003											
	Quarter 1 - Trimestre 1	\$779.81	\$619.48	\$706.23	\$791.98	\$687.17	\$794.94	\$1,298.88	\$989.41	\$699.84	\$765.59	\$1,011.76
	Quarter 2 - Trimestre 2	759.53	654.56	702.96	826.53	575.39	767.01	868.99	871.14	716.97	708.44	870.61
	Quarter 3 - Trimestre 3	730.20	624.25	679.25	855.49	580.92	716.41	712.96	861.69	706.21	669.15	820.07
56	Admin. & support, waste managem. & remediation services - Services admin., soutien, gestion des déchets, assainissem.											
	2000											
	Quarter 1 - Trimestre 1	435.98	392.67	435.66	630.28	418.34	318.61	489.35	364.03	415.79
	Quarter 2 - Trimestre 2	454.69	444.53	485.01	582.37	505.96	337.16	504.57	403.07	425.62
	Quarter 3 - Trimestre 3	450.83	465.03	473.41	632.91	534.69	311.77	518.99	404.95	400.98
	Quarter 4 - Trimestre 4	445.05	455.13	441.52	660.41	376.39	363.96	516.55	368.07	429.57
	Annual - Annuel	446.82	439.75	460.44	627.26	460.95	336.13	507.82	385.20	418.37
	2001											
	Quarter 1 - Trimestre 1	446.63	424.30	456.98	588.42	361.97	374.15	500.19	369.51	438.29
	Quarter 2 - Trimestre 2	448.63	420.81	457.02	611.53	416.25	342.39	502.08	384.16	435.79
	Quarter 3 - Trimestre 3	444.65	402.55	429.18	692.66	395.39	336.69	512.33	367.07	425.73
	Quarter 4 - Trimestre 4	443.67	429.71	467.36	567.83	541.46	318.48	494.75	423.73	417.46
	Annual - Annuel	445.85	418.73	452.08	614.81	427.22	344.70	502.51	384.87	428.82
	2002											
	Quarter 1 - Trimestre 1	444.64	455.40	403.51	565.83	434.15	336.84	630.38	426.70	481.38	380.95	442.24
	Quarter 2 - Trimestre 2	450.64	434.76	410.80	504.05	361.50	359.32	720.70	443.04	448.36	360.38	492.16
	Quarter 3 - Trimestre 3	458.55	435.99	432.02	485.45	452.61	337.76	552.87	479.38	451.82	397.96	490.48
	Quarter 4 - Trimestre 4	465.79	486.85	395.39	485.76	449.93	386.77	772.91	452.23	450.56	410.12	503.46
	Annual - Annuel	455.19	452.89	410.84	511.09	423.65	359.14	678.64	449.75	457.70	388.57	481.93
	2003											
	Quarter 1 - Trimestre 1	476.54	486.11	405.29	452.34	432.70	439.07	782.02	446.17	441.31	436.37	516.81
	Quarter 2 - Trimestre 2	458.13	486.15	414.21	505.23	521.51	449.74	502.71	433.95	464.26	476.33	442.44
	Quarter 3 - Trimestre 3	458.70	481.46	455.34	594.75	431.99	408.76	395.44	445.64	513.26	415.70	438.84
61	Educational services - Services d'enseignement											
	2000											
	Quarter 1 - Trimestre 1	568.73	494.42	392.26	411.84	416.50
	Quarter 2 - Trimestre 2	581.33	437.20	387.34	416.71	407.87
	Quarter 3 - Trimestre 3	630.60	439.94	409.87	456.63	434.49
	Quarter 4 - Trimestre 4	654.50	463.37	395.53	448.21	430.97
	Annual - Annuel	606.49	459.25	395.80	434.11	422.62
	2001											
	Quarter 1 - Trimestre 1	623.26	407.36	409.09	467.62	432.74
	Quarter 2 - Trimestre 2	632.18	418.91	385.71	469.78	426.89
	Quarter 3 - Trimestre 3	677.73	441.10	412.58	533.42	467.82
	Quarter 4 - Trimestre 4	687.00	462.85	426.97	499.18	463.02
	Annual - Annuel	653.34	433.45	408.97	492.56	447.88
	2002											
	Quarter 1 - Trimestre 1	682.89	535.46	472.13	499.26	493.42	605.01	694.91
	Quarter 2 - Trimestre 2	687.92	556.61	414.58	418.91	440.51	688.31	699.74
	Quarter 3 - Trimestre 3	724.94	539.26	425.01	599.49	520.67	756.12	735.65
	Quarter 4 - Trimestre 4	699.49	610.42	473.15	501.44	505.38	678.00	710.35
	Annual - Annuel	697.12	559.20	447.47	504.76	489.76	679.06	708.40
	2003											
	Quarter 1 - Trimestre 1	682.34	509.91	491.60	468.71	543.62	689.67	484.25	647.71	694.05
	Quarter 2 - Trimestre 2	709.86	478.19	465.82	450.86	623.06	744.68	460.36	706.06	724.49
	Quarter 3 - Trimestre 3	710.21	532.19	404.34	480.16	592.75	810.06	459.93	727.43	725.92
62	Health care & social assistance - Soins de santé et assistance sociale											
	2000											
	Quarter 1 - Trimestre 1	512.82	535.02	427.10	399.73	390.21	455.91	438.71	588.91	454.92	434.13	577.41
	Quarter 2 - Trimestre 2	521.85	558.79	422.60	391.21	410.42	442.77	477.40	595.67	458.25	432.43	588.26
	Quarter 3 - Trimestre 3	530.00	544.65	424.35	412.14	415.54	469.88	507.05	611.44	456.29	453.43	603.38
	Quarter 4 - Trimestre 4	538.07	554.06	449.57	430.06	438.10	456.94	655.22	592.95	479.92	450.80	597.56
	Annual - Annuel	525.72	548.12	430.51	407.79	413.00	456.76	522.50	597.13	462.07	442.78	591.72
	2001											
	Quarter 1 - Trimestre 1	543.88	562.09	428.91	460.41	458.43	452.58	489.39	614.51	481.08	454.32	604.40
	Quarter 2 - Trimestre 2	550.72	527.39	457.93	448.40	477.89	471.95	481.73	624.06	479.28	473.63	612.74
	Quarter 3 - Trimestre 3	558.37	538.15	458.07	457.78	481.90	502.56	519.15	624.76	484.64	496.95	613.64
	Quarter 4 - Trimestre 4	566.89	544.87	469.80	471.61	499.95	510.72	456.25	631.58	496.32	507.90	620.24

.. Figures unavailable - Nombres indisponibles

Table 11

Quarterly and Annual Estimates of Average Weekly Earnings
by Enterprise Size of Employment, for All Employees, for
Selected Industries, Canada, Provinces and Territories.

Tableau 11

Estimations trimestrielles et annuelles de la rémunération
hebdomadaire moyenne, par taille d'entreprise selon l'emploi,
pour l'ensemble des salariés pour une sélection d'industries,
Canada, provinces et territoires.

(Continued - suite)

NAICS	Industry	Size - Taille										
		All Sizes - Toutes les tailles	0-4	5-19	20-49	50-99	100-299	300-499	500 +	0-49	50-299	300 +
SCIAN	Industrie											
NOVA SCOTIA - NOUVELLE-ÉCOSSE												
62	Health care & social assistance - Soins de santé et assistance sociale											
	2001											
	Annual - Annuel	\$555.00	\$542.99	\$453.71	\$459.34	\$479.31	\$485.44	\$490.66	\$623.73	\$485.30	\$483.73	\$612.73
	2002											
	Quarter 1 - Trimestre 1	574.86	557.63	467.49	478.15	518.19	512.99	520.80	639.65	500.23	514.30	629.91
	Quarter 2 - Trimestre 2	578.32	571.05	463.90	447.11	511.82	510.86	553.01	645.94	493.79	511.15	640.10
	Quarter 3 - Trimestre 3	586.11	600.09	469.92	428.88	541.84	518.43	573.60	649.98	497.53	525.35	645.07
	Quarter 4 - Trimestre 4	586.76	619.98	460.32	441.29	518.62	516.36	516.79	652.80	505.44	517.03	644.11
	Annual - Annuel	581.66	587.54	465.39	446.95	522.75	514.62	539.78	647.32	499.30	516.95	640.01
	2003											
	Quarter 1 - Trimestre 1	584.48	583.54	448.69	440.96	526.72	535.48	520.42	649.20	486.78	533.08	639.13
	Quarter 2 - Trimestre 2	585.30	614.30	452.95	438.52	516.71	516.14	511.67	650.85	496.24	516.32	641.42
	Quarter 3 - Trimestre 3	610.78	618.46	476.36	451.97	521.67	560.10	544.70	674.33	510.68	548.99	667.57
71	Arts, entertainment & recreation - Arts, spectacles et loisirs											
	2000											
	Quarter 1 - Trimestre 1	309.88	..	263.70	209.21
	Quarter 2 - Trimestre 2	314.31	..	275.96	267.37
	Quarter 3 - Trimestre 3	318.32	..	275.84	262.64
	Quarter 4 - Trimestre 4	320.91	..	300.92	237.07
	Annual - Annuel	316.10	..	279.27	249.28
	2001											
	Quarter 1 - Trimestre 1	325.51	..	341.12	283.86
	Quarter 2 - Trimestre 2	326.56	..	334.09	317.76
	Quarter 3 - Trimestre 3	331.20	..	317.47	339.84
	Quarter 4 - Trimestre 4	338.74	..	354.80	329.87
	Annual - Annuel	330.64	..	336.34	320.55
	2002											
	Quarter 1 - Trimestre 1	340.88	541.84	380.76	333.26	392.80
	Quarter 2 - Trimestre 2	333.82	448.76	356.95	335.96	364.80
	Quarter 3 - Trimestre 3	325.84	423.90	346.95	341.02	359.18
	Quarter 4 - Trimestre 4	323.71	499.05	370.81	288.17	363.97
	Annual - Annuel	330.76	472.82	362.47	325.32	368.53
	2003											
	Quarter 1 - Trimestre 1	314.92	496.95	369.67	307.42	..	254.43	367.41
	Quarter 2 - Trimestre 2	315.06	439.64	353.83	330.69	..	239.14	356.32
	Quarter 3 - Trimestre 3	301.77	377.11	338.88	318.75	..	248.09	336.80
72	Accommodation & food services - Hébergement et services de restauration											
	2000											
	Quarter 1 - Trimestre 1	233.17	194.47	203.30	206.80	236.24	233.26	203.93	234.39	299.19
	Quarter 2 - Trimestre 2	238.70	210.69	217.87	209.86	243.07	249.23	213.82	246.90	295.14
	Quarter 3 - Trimestre 3	241.76	225.57	226.94	215.93	230.31	256.20	222.23	246.39	293.74
	Quarter 4 - Trimestre 4	241.89	235.43	224.64	217.99	242.01	245.83	223.10	244.34	290.03
	Annual - Annuel	239.10	218.53	219.01	212.94	238.00	246.51	216.43	243.26	294.56
	2001											
	Quarter 1 - Trimestre 1	245.01	214.29	222.86	213.58	244.34	238.32	217.97	240.69	301.41
	Quarter 2 - Trimestre 2	247.28	239.48	229.59	220.08	238.18	246.37	226.27	243.25	297.19
	Quarter 3 - Trimestre 3	250.59	234.29	239.98	227.42	245.23	247.29	234.02	246.47	297.03
	Quarter 4 - Trimestre 4	253.74	239.58	239.42	225.62	262.90	231.42	233.17	244.14	308.62
	Annual - Annuel	249.31	232.66	233.47	222.07	248.15	240.88	228.35	243.75	301.20
	2002											
	Quarter 1 - Trimestre 1	256.01	239.03	234.80	225.67	246.10	244.53	230.79	245.27	319.39
	Quarter 2 - Trimestre 2	255.47	269.01	257.26	223.40	216.05	249.79	242.41	233.40	329.57
	Quarter 3 - Trimestre 3	253.05	259.79	256.65	225.67	211.66	253.69	242.67	234.39	321.06
	Quarter 4 - Trimestre 4	249.67	247.40	243.60	228.30	213.41	242.42	236.66	229.44	316.73
	Annual - Annuel	253.50	254.87	248.70	225.75	221.11	247.69	238.46	235.32	321.59
	2003											
	Quarter 1 - Trimestre 1	246.78	225.20	241.57	216.85	213.94	236.81	262.26	332.63	227.88	226.75	317.25
	Quarter 2 - Trimestre 2	253.32	232.75	265.52	223.73	205.10	230.67	319.35	334.08	242.29	219.84	331.05
	Quarter 3 - Trimestre 3	266.32	254.31	258.72	231.21	229.32	251.29	339.57	353.12	244.83	242.05	349.47
81	Other services (except public administration) - Autres services, sauf les administrations publiques											
	2000											
	Quarter 1 - Trimestre 1	419.01	412.75	423.60	468.54	428.24
	Quarter 2 - Trimestre 2	430.03	451.04	437.88	414.21	438.02

.. Figures unavailable - Nombres indisponibles

Table 11

Quarterly and Annual Estimates of Average Weekly Earnings
by Enterprise Size of Employment, for All Employees, for
Selected Industries, Canada, Provinces and Territories.

Tableau 11

Estimations trimestrielles et annuelles de la rémunération
hebdomadaire moyenne, par taille d'entreprise selon l'emploi,
pour l'ensemble des salariés pour une sélection d'industries,
Canada, provinces et territoires.

(Continued - suite)

NAICS	Industry	Size - Taille										
		All Sizes - Toutes les tailles	0-4	5-19	20-49	50-99	100-299	300-499	500 +	0-49	50-299	300 +
NOVA SCOTIA - NOUVELLE-ÉCOSSE												
81	Other services (except public administration) - Autres services, sauf les administrations publiques											
	2000											
	Quarter 3 - Trimestre 3	\$429.19	\$414.90	\$436.03	\$437.98	\$429.63
	Quarter 4 - Trimestre 4	430.04	425.83	443.94	451.64	439.67
	Annual - Annuel	427.19	426.21	435.60	442.72	433.87
	2001											
	Quarter 1 - Trimestre 1	435.54	423.56	467.33	445.10	448.00
	Quarter 2 - Trimestre 2	437.02	441.57	460.42	435.53	448.75
	Quarter 3 - Trimestre 3	440.80	427.00	451.43	440.93	441.19
	Quarter 4 - Trimestre 4	448.31	440.51	454.23	430.99	444.86
	Annual - Annuel	440.55	433.14	458.09	437.92	445.60
	2002											
	Quarter 1 - Trimestre 1	453.84	463.01	458.79	440.34	\$350.67	\$493.08	455.57	\$424.81	\$481.00
	Quarter 2 - Trimestre 2	448.02	454.02	438.70	395.16	375.98	498.70	432.10	431.01	540.85
	Quarter 3 - Trimestre 3	446.73	455.91	440.70	398.54	383.00	523.49	436.70	447.75	501.81
	Quarter 4 - Trimestre 4	438.51	449.24	458.80	428.14	408.15	354.61	448.47	382.85	483.72
	Annual - Annuel	446.70	455.40	449.10	415.50	382.06	461.24	443.10	419.73	502.60
	2003											
	Quarter 1 - Trimestre 1	427.97	439.11	450.10	424.35	394.52	319.83	440.37	354.84	483.58
	Quarter 2 - Trimestre 2	428.14	443.48	445.86	430.97	412.96	308.95	441.35	360.05	488.90
	Quarter 3 - Trimestre 3	438.48	465.27	460.43	445.79	401.98	349.75	458.31	375.62	457.30
91	Public administration - Administrations publiques											
	2000											
	Quarter 1 - Trimestre 1	705.23	463.87	511.89	507.36	..	\$739.47	..	510.05	..
	Quarter 2 - Trimestre 2	724.61	492.99	500.79	562.13	..	760.68	..	524.54	..
	Quarter 3 - Trimestre 3	729.30	455.77	512.56	457.44	..	775.73	..	483.76	..
	Quarter 4 - Trimestre 4	737.64	477.50	488.01	471.25	..	778.64	..	480.45	..
	Annual - Annuel	724.32	471.70	503.81	494.34	..	763.81	..	499.60	..
	2001											
	Quarter 1 - Trimestre 1	734.81	398.31	520.45	546.09	..	765.08	..	530.42	..
	Quarter 2 - Trimestre 2	725.52	413.70	472.05	549.07	..	755.30	..	509.89	..
	Quarter 3 - Trimestre 3	743.86	454.01	497.27	587.22	..	775.61	..	526.60	..
	Quarter 4 - Trimestre 4	764.27	479.00	537.79	602.09	..	793.04	..	564.92	..
	Annual - Annuel	741.94	434.29	507.74	571.03	..	772.04	..	533.49	..
	2002											
	Quarter 1 - Trimestre 1	783.99	..	523.23	527.17	550.73	504.77	..	817.34	524.55	532.73	817.34
	Quarter 2 - Trimestre 2	799.94	..	453.56	443.65	548.69	603.82	..	838.31	446.24	563.83	838.31
	Quarter 3 - Trimestre 3	807.12	..	450.09	457.31	530.46	606.95	..	846.60	454.73	557.09	846.60
	Quarter 4 - Trimestre 4	814.72	..	521.64	484.91	563.36	650.33	..	847.15	496.76	591.40	847.15
	Annual - Annuel	801.59	..	488.67	476.61	547.80	585.40	..	837.53	479.89	560.36	837.53
	2003											
	Quarter 1 - Trimestre 1	808.83	..	552.02	512.01	577.15	511.83	..	844.81	522.59	546.75	844.81
	Quarter 2 - Trimestre 2	807.47	..	586.54	569.80	630.77	571.90	..	835.89	572.37	602.53	835.89
	Quarter 3 - Trimestre 3	789.10	..	577.43	544.31	598.92	600.82	..	817.78	550.88	599.80	817.78
11-91N	Industrial aggregate (excluding unclassified) - Ensemble des industries sauf les entreprises non classifiées											
	2000											
	Quarter 1 - Trimestre 1	552.09	469.97	435.59	471.96	518.23	543.63	\$502.14	629.62	454.66	532.54	620.49
	Quarter 2 - Trimestre 2	561.63	494.71	437.88	483.00	518.46	623.27	487.50	627.55	465.13	578.71	618.11
	Quarter 3 - Trimestre 3	565.63	497.57	460.21	507.07	539.86	513.82	557.60	644.81	483.04	524.43	639.01
	Quarter 4 - Trimestre 4	571.30	507.64	470.03	518.54	514.06	504.71	602.71	644.62	493.98	508.63	641.93
	Annual - Annuel	562.77	492.58	451.02	495.59	522.78	544.90	536.36	636.67	474.36	535.57	629.91
	2001											
	Quarter 1 - Trimestre 1	569.89	482.31	461.65	505.42	540.65	501.85	804.14	627.50	480.41	517.17	638.54
	Quarter 2 - Trimestre 2	569.99	492.32	463.12	508.04	539.98	536.69	731.79	628.04	484.17	538.01	634.10
	Quarter 3 - Trimestre 3	573.76	475.70	463.27	520.12	545.07	582.36	582.89	639.97	484.05	566.44	635.92
	Quarter 4 - Trimestre 4	582.78	506.78	480.79	515.88	554.12	511.74	811.51	643.01	498.10	529.44	653.74
	Annual - Annuel	574.14	489.24	467.22	512.57	545.16	533.77	729.22	634.57	486.75	538.45	640.61
	2002											
	Quarter 1 - Trimestre 1	588.03	519.88	480.12	512.55	496.82	509.09	607.29	673.90	500.00	503.87	669.59
	Quarter 2 - Trimestre 2	587.86	509.93	474.02	488.19	481.70	538.38	660.55	682.59	486.85	512.31	681.29
	Quarter 3 - Trimestre 3	590.69	508.29	472.62	509.79	477.71	551.31	651.89	687.26	493.12	518.18	685.07
	Quarter 4 - Trimestre 4	595.91	536.37	494.31	516.05	477.26	521.80	619.21	687.16	511.23	502.46	683.18
	Annual - Annuel	590.68	518.54	480.13	506.50	482.81	530.53	634.19	682.78	497.68	509.40	679.82
	2003											
	Quarter 1 - Trimestre 1	595.30	517.46	484.45	501.19	470.07	526.06	635.43	687.98	497.56	502.30	683.98
	Quarter 2 - Trimestre 2	596.22	529.66	484.01	511.52	499.52	522.74	660.59	685.61	503.35	512.71	683.67

.. Figures unavailable - Nombres indisponibles

Table 11

Quarterly and Annual Estimates of Average Weekly Earnings
by Enterprise Size of Employment, for All Employees, for
Selected Industries, Canada, Provinces and Territories.

Tableau 11

Estimations trimestrielles et annuelles de la rémunération
hebdomadaire moyenne, par taille d'entreprise selon l'emploi,
pour l'ensemble des salariés pour une sélection d'industries,
Canada, provinces et territoires.

(Continued - suite)

NAICS	Industry	Size - Taille										
		All Sizes - Toutes les tailles	0-4	5-19	20-49	50-99	100-299	300-499	500 +	0-49	50-299	300 +
NOVA SCOTIA - NOUVELLE-ÉCOSSE												
11-91N Industrial aggregate (excluding unclassified) - Ensemble des industries sauf les entreprises non classifiées												
2003												
	Quarter 3 - Trimestre 3	\$598.03	\$522.48	\$483.67	\$506.91	\$518.68	\$536.49	\$631.91	\$693.72	\$500.05	\$528.96	\$688.45
NEW BRUNSWICK - NOUVEAU-BRUNSWICK												
23 Construction - Construction												
2000												
	Quarter 1 - Trimestre 1	675.34	532.34	613.41	702.78	819.08	888.10	602.82	857.79	1,060.27
	Quarter 2 - Trimestre 2	669.30	528.20	616.85	716.59	805.44	924.48	604.67	875.53	972.50
	Quarter 3 - Trimestre 3	691.97	545.84	623.57	739.05	824.45	908.53	628.11	875.18	982.84
	Quarter 4 - Trimestre 4	711.50	537.07	667.60	754.04	809.99	990.80	640.07	891.12	1,021.24
	Annual - Annuel	688.63	535.98	630.91	731.89	814.80	925.59	620.83	876.07	1,008.00
2001												
	Quarter 1 - Trimestre 1	677.92	520.63	640.54	731.70	742.35	936.37	615.45	828.64	1,057.19
	Quarter 2 - Trimestre 2	648.74	553.16	564.84	687.60	755.04	955.72	590.31	835.85	921.53
	Quarter 3 - Trimestre 3	645.89	565.96	571.75	677.09	767.98	795.82	597.19	778.64	959.11
	Quarter 4 - Trimestre 4	642.46	525.12	568.89	718.86	762.93	1,003.46	588.67	852.70	889.15
	Annual - Annuel	651.86	541.39	581.92	700.01	759.85	911.74	596.79	819.81	958.61
2002												
	Quarter 1 - Trimestre 1	633.76	507.50	591.98	707.09	773.93	913.88	587.25	804.50	1,023.86
	Quarter 2 - Trimestre 2	637.33	495.90	572.18	709.61	729.09	1,113.77	576.71	818.88	985.33
	Quarter 3 - Trimestre 3	650.83	508.93	602.58	676.88	716.27	924.18	591.26	769.43	972.83
	Quarter 4 - Trimestre 4	656.55	502.69	608.16	713.94	723.96	934.46	602.18	792.70	912.16
	Annual - Annuel	646.00	503.78	594.59	700.47	728.73	964.45	589.81	791.42	963.70
2003												
	Quarter 1 - Trimestre 1	664.55	487.01	595.10	724.48	886.11	742.77	585.57	848.76	1,105.72
	Quarter 2 - Trimestre 2	669.48	488.64	578.54	704.12	854.75	1,102.08	582.17	976.58	964.19
	Quarter 3 - Trimestre 3	706.80	549.14	616.47	705.89	848.19	990.99	621.74	932.40	1,002.10
31-33 Manufacturing - Fabrication												
2000												
	Quarter 1 - Trimestre 1	700.67	453.04	473.55	530.28	639.87	566.93	829.28	832.01	494.57	590.93	831.66
	Quarter 2 - Trimestre 2	681.37	458.13	499.68	562.30	663.08	537.61	758.55	797.72	520.94	573.26	792.39
	Quarter 3 - Trimestre 3	684.95	487.73	615.55	584.21	594.60	534.15	713.62	791.19	585.74	554.05	778.30
	Quarter 4 - Trimestre 4	699.27	541.95	635.28	716.30	818.61	528.76	898.53	733.42	658.24	620.13	752.91
	Annual - Annuel	691.20	484.63	558.96	600.19	677.71	540.87	787.92	787.25	566.64	583.81	787.34
2001												
	Quarter 1 - Trimestre 1	703.45	502.13	529.58	530.78	594.60	568.81	748.60	823.52	526.31	579.38	811.84
	Quarter 2 - Trimestre 2	686.44	545.30	520.45	551.66	623.70	562.71	697.53	796.34	537.23	583.80	782.66
	Quarter 3 - Trimestre 3	677.80	499.76	518.46	603.43	536.83	594.76	634.14	801.21	554.79	577.35	766.04
	Quarter 4 - Trimestre 4	695.13	563.17	565.83	573.14	574.14	590.68	682.45	810.10	568.84	585.46	786.01
	Annual - Annuel	690.19	527.37	533.21	566.56	583.17	580.63	683.89	807.46	547.25	581.49	785.93
2002												
	Quarter 1 - Trimestre 1	706.09	541.16	547.67	553.45	556.74	636.46	745.84	804.59	549.46	607.49	796.28
	Quarter 2 - Trimestre 2	700.34	474.99	555.45	592.71	588.40	636.82	711.42	801.84	564.09	622.47	783.74
	Quarter 3 - Trimestre 3	697.02	475.30	544.65	650.19	585.95	627.74	715.97	785.89	586.73	614.34	771.83
	Quarter 4 - Trimestre 4	714.42	524.52	563.18	586.78	606.16	659.86	753.03	806.45	569.60	641.71	797.74
	Annual - Annuel	704.28	503.81	552.67	597.58	584.73	640.00	728.83	799.56	567.97	621.86	787.04
2003												
	Quarter 1 - Trimestre 1	725.60	486.27	529.21	573.90	634.99	679.36	765.93	817.12	545.24	665.27	809.31
	Quarter 2 - Trimestre 2	728.62	479.19	532.10	617.61	601.91	671.49	777.10	820.92	568.19	650.14	812.93
	Quarter 3 - Trimestre 3	728.52	481.65	537.64	614.86	614.17	680.48	749.97	823.33	567.89	657.04	812.18
41 Wholesale Trade - Commerce de gros												
2000												
	Quarter 1 - Trimestre 1	630.03	595.02	506.51	531.97	728.44	725.29	795.17	726.83	529.33	727.10	733.59
	Quarter 2 - Trimestre 2	643.45	524.67	564.10	546.73	787.15	743.68	928.70	694.23	551.75	768.54	715.48
	Quarter 3 - Trimestre 3	633.20	534.16	529.38	598.10	710.61	785.96	819.97	670.96	554.73	744.18	685.53
	Quarter 4 - Trimestre 4	642.61	576.46	564.99	567.72	660.31	732.93	843.62	697.82	567.90	689.93	715.57
	Annual - Annuel	637.39	556.92	540.80	563.40	721.92	749.25	844.91	696.41	551.10	733.61	711.72
2001												
	Quarter 1 - Trimestre 1	660.28	549.89	549.25	630.99	719.44	824.70	813.57	716.88	573.43	760.90	726.60
	Quarter 2 - Trimestre 2	644.26	564.21	579.70	586.63	761.52	691.68	810.03	664.14	578.89	735.61	683.27
	Quarter 3 - Trimestre 3	642.75	552.69	549.34	581.96	703.67	703.58	1,008.65	671.09	560.90	703.63	718.71
	Quarter 4 - Trimestre 4	649.14	552.62	563.39	626.57	766.38	694.27	992.11	669.11	582.88	731.09	700.07
	Annual - Annuel	648.87	554.86	560.45	605.71	737.83	724.95	909.34	679.96	573.85	732.38	707.06

.. Figures unavailable - Nombres indisponibles

Table 11
Quarterly and Annual Estimates of Average Weekly Earnings
by Enterprise Size of Employment, for All Employees, for
Selected Industries, Canada, Provinces and Territories.

Tableau 11
Estimations trimestrielles et annuelles de la rémunération
hebdomadaire moyenne, par taille d'entreprise selon l'emploi,
pour l'ensemble des salariés pour une sélection d'industries,
Canada, provinces et territoires.

(Continued - suite)

NAICS	Industry	Size - Taille										
		All Sizes - Toutes les tailles	0-4	5-19	20-49	50-99	100-299	300-499	500 +	0-49	50-299	300 +
NEW BRUNSWICK - NOUVEAU-BRUNSWICK												
41	Wholesale Trade - Commerce de gros											
	2002											
	Quarter 1 - Trimestre 1	\$649.50	\$573.58	\$573.69	\$597.95	\$693.61	\$761.66	\$1,093.38	\$682.54	\$581.50	\$727.66	\$704.28
	Quarter 2 - Trimestre 2	657.71	568.19	576.52	607.11	727.49	780.25	962.79	692.40	585.63	752.99	710.25
	Quarter 3 - Trimestre 3	685.21	629.88	555.47	580.85	744.95	969.21	1,011.10	710.33	577.04	860.54	732.85
	Quarter 4 - Trimestre 4	697.51	675.21	587.77	644.93	717.86	988.68	787.09	711.03	623.69	830.27	720.46
	Annual - Annuel	673.17	611.30	573.08	607.45	722.41	882.02	922.95	699.03	591.87	798.72	717.02
	2003											
	Quarter 1 - Trimestre 1	680.74	601.71	583.42	608.63	683.46	973.39	738.31	727.48	595.58	820.90	729.02
	Quarter 2 - Trimestre 2	689.92	573.61	620.42	636.91	760.69	1,011.79	731.98	700.85	618.47	857.81	705.33
	Quarter 3 - Trimestre 3	698.87	577.65	617.70	680.18	744.65	896.88	790.30	740.06	634.37	798.84	744.64
44-45	Retail trade - Commerce de détail											
	2000											
	Quarter 1 - Trimestre 1	401.32	317.82	324.15	415.19	459.70	618.44	396.22	414.90	353.45	528.33	413.28
	Quarter 2 - Trimestre 2	417.34	350.17	336.85	464.10	469.41	605.66	465.26	415.70	381.76	528.57	418.36
	Quarter 3 - Trimestre 3	423.56	343.36	355.28	467.61	469.85	654.16	563.31	404.86	390.78	549.66	411.34
	Quarter 4 - Trimestre 4	430.88	375.31	381.73	470.84	447.37	613.49	415.53	419.00	410.45	515.69	418.83
	Annual - Annuel	418.36	345.69	348.91	453.98	461.34	623.28	447.21	413.60	383.47	530.58	415.53
	2001											
	Quarter 1 - Trimestre 1	434.21	370.31	372.25	480.54	512.52	754.65	572.50	396.97	406.51	615.65	404.98
	Quarter 2 - Trimestre 2	433.67	382.44	390.33	501.62	483.09	693.91	557.22	384.99	424.49	578.82	390.84
	Quarter 3 - Trimestre 3	434.14	386.75	378.13	490.51	503.56	715.18	573.39	389.39	415.22	602.52	396.76
	Quarter 4 - Trimestre 4	436.13	383.31	380.61	490.20	528.22	650.38	512.92	394.22	416.99	589.58	399.56
	Annual - Annuel	434.54	380.59	380.39	490.82	506.51	699.55	553.31	391.34	415.89	596.04	398.00
	2002											
	Quarter 1 - Trimestre 1	436.91	368.60	385.96	490.83	517.37	651.72	558.11	397.41	416.61	581.81	406.13
	Quarter 2 - Trimestre 2	439.23	370.44	384.72	484.38	483.39	569.22	515.57	423.54	416.38	522.31	427.92
	Quarter 3 - Trimestre 3	439.67	383.18	398.55	483.60	448.65	649.89	520.16	410.82	423.68	533.87	415.99
	Quarter 4 - Trimestre 4	437.56	384.84	406.69	498.70	479.52	550.42	514.28	407.44	433.63	510.41	412.04
	Annual - Annuel	438.36	376.87	394.07	489.39	479.52	603.80	528.03	409.72	422.66	535.00	415.39
	2003											
	Quarter 1 - Trimestre 1	438.04	375.29	389.80	491.06	414.72	593.07	422.55	503.18	427.79
	Quarter 2 - Trimestre 2	446.83	397.07	393.64	502.45	429.19	642.63	431.73	538.40	425.33
	Quarter 3 - Trimestre 3	455.75	407.20	414.04	553.53	518.14	494.37	460.98	506.68	431.54
48-49	Transportation & warehousing - Transport et entreposage											
	2000											
	Quarter 1 - Trimestre 1	652.72	424.88	469.52	550.65	633.95	466.31	474.33	560.88	759.99
	Quarter 2 - Trimestre 2	648.56	453.21	491.84	546.10	668.62	583.14	492.79	632.20	727.95
	Quarter 3 - Trimestre 3	646.29	490.04	520.86	590.18	604.30	654.98	527.03	624.81	714.05
	Quarter 4 - Trimestre 4	634.23	486.92	524.91	591.62	659.67	559.90	528.93	607.32	696.12
	Annual - Annuel	645.32	464.10	503.20	569.61	639.92	569.09	506.55	607.99	724.33
	2001											
	Quarter 1 - Trimestre 1	658.25	424.50	438.65	442.16	510.56	729.25	434.82	619.29	780.00
	Quarter 2 - Trimestre 2	656.76	449.61	423.17	449.44	550.76	605.34	439.21	580.98	791.94
	Quarter 3 - Trimestre 3	666.71	457.31	460.99	489.38	583.38	569.39	466.41	575.43	794.12
	Quarter 4 - Trimestre 4	674.14	466.42	467.11	517.85	576.42	654.62	479.65	618.45	786.10
	Annual - Annuel	663.98	449.57	448.15	473.73	553.18	637.39	455.19	598.55	788.11
	2002											
	Quarter 1 - Trimestre 1	681.12	464.00	471.91	525.88	603.95	587.02	488.59	816.14	482.72	593.34	804.59
	Quarter 2 - Trimestre 2	680.70	470.45	481.63	547.35	638.66	603.16	649.06	808.35	497.90	616.90	796.19
	Quarter 3 - Trimestre 3	693.91	488.14	489.53	567.51	599.81	613.02	685.53	817.87	511.41	607.55	803.28
	Quarter 4 - Trimestre 4	707.60	476.94	492.86	595.38	681.45	605.00	681.82	832.60	517.33	636.71	813.15
	Annual - Annuel	690.92	475.20	484.03	560.69	629.96	600.98	657.96	818.83	502.77	612.43	804.50
	2003											
	Quarter 1 - Trimestre 1	715.26	487.75	487.47	566.31	660.63	619.33	701.59	838.48	510.79	635.38	824.58
	Quarter 2 - Trimestre 2	709.96	478.28	491.88	563.93	700.25	570.99	693.80	836.73	507.94	621.48	815.41
	Quarter 3 - Trimestre 3	720.67	499.35	505.59	612.06	614.93	565.21	720.95	850.56	533.47	591.17	829.07
51	Information & cultural industries - Industrie de l'information et industrie culturelle											
	2000											
	Quarter 1 - Trimestre 1	761.97	628.72	391.50	818.81
	Quarter 2 - Trimestre 2	764.34	623.37	417.91	807.53
	Quarter 3 - Trimestre 3	757.32	472.84	456.92	773.38
	Quarter 4 - Trimestre 4	761.93	563.64	460.59	796.74
	Annual - Annuel	761.32	570.48	429.09	797.71

.. Figures unavailable - Nombres indisponibles

Table 11

Quarterly and Annual Estimates of Average Weekly Earnings
by Enterprise Size of Employment, for All Employees, for
Selected Industries, Canada, Provinces and Territories.

Tableau 11

Estimations trimestrielles et annuelles de la rémunération
hebdomadaire moyenne, par taille d'entreprise selon l'emploi,
pour l'ensemble des salariés pour une sélection d'industries,
Canada, provinces et territoires.

(Continued - suite)

NAICS	Industry	Size - Taille										
		All Sizes - Toutes les tailles	0-4	5-19	20-49	50-99	100-299	300-499	500 +	0-49	50-299	300 +
SCIAN	Industrie											
NEW BRUNSWICK - NOUVEAU-BRUNSWICK												
51	Information & cultural industries - Industrie de l'information et industrie culturelle											
	2001											
	Quarter 1 - Trimestre 1	\$766.78	\$578.58	\$424.61	\$819.18
	Quarter 2 - Trimestre 2	771.68	551.40	433.41	815.08
	Quarter 3 - Trimestre 3	780.35	566.70	471.73	825.32
	Quarter 4 - Trimestre 4	786.40	518.92	468.87	830.81
	Annual - Annuel	776.40	553.55	449.27	822.68
	2002											
	Quarter 1 - Trimestre 1	795.03	..	473.19	838.31
	Quarter 2 - Trimestre 2	807.91	..	524.40	852.35
	Quarter 3 - Trimestre 3	804.28	..	493.78	850.47
	Quarter 4 - Trimestre 4	811.07	..	467.33	858.44
	Annual - Annuel	804.72	..	488.92	850.13
	2003											
	Quarter 1 - Trimestre 1	817.43	..	406.64	\$522.09	861.32
	Quarter 2 - Trimestre 2	826.42	..	389.98	600.61	878.76
	Quarter 3 - Trimestre 3	836.81	..	483.34	377.05	876.65
52	Finance & insurance - Finance et assurances											
	2000											
	Quarter 1 - Trimestre 1	787.81	634.93	706.68	791.27	\$697.72	\$864.48	810.79
	Quarter 2 - Trimestre 2	802.65	592.38	778.02	768.27	727.52	978.27	817.55
	Quarter 3 - Trimestre 3	794.82	675.83	706.31	685.57	694.06	826.45	826.07
	Quarter 4 - Trimestre 4	796.37	692.36	646.24	716.37	672.46	918.12	829.78
	Annual - Annuel	795.56	649.72	709.56	735.47	697.67	892.94	821.33
	2001											
	Quarter 1 - Trimestre 1	777.56	628.64	627.35	717.05	645.01	885.73	818.47
	Quarter 2 - Trimestre 2	776.16	651.85	605.40	769.63	650.99	887.77	813.81
	Quarter 3 - Trimestre 3	765.08	624.09	619.40	640.82	625.64	1,056.83	794.32
	Quarter 4 - Trimestre 4	753.20	640.13	631.29	673.02	644.89	1,013.83	772.77
	Annual - Annuel	767.86	635.69	620.69	695.54	641.61	964.62	799.66
	2002											
	Quarter 1 - Trimestre 1	786.11	699.32	679.68	742.79	703.49	886.34	808.60
	Quarter 2 - Trimestre 2	787.74	668.00	718.00	760.00	719.16	675.86	829.14
	Quarter 3 - Trimestre 3	793.07	655.35	674.67	663.82	667.19	816.18	837.39
	Quarter 4 - Trimestre 4	843.00	620.72	672.36	756.59	683.76	921.58	893.13
	Annual - Annuel	802.50	659.61	686.10	729.80	693.28	814.32	842.18
	2003											
	Quarter 1 - Trimestre 1	827.96	609.47	724.10	663.23	677.03	724.12	897.27
	Quarter 2 - Trimestre 2	821.34	587.09	716.51	746.19	700.79	794.51	872.08
	Quarter 3 - Trimestre 3	845.83	658.56	720.49	710.91	704.73	791.66	907.97
53	Real estate & rental & leasing - Services immobiliers et services de location et de location à bail											
	2000											
	Quarter 1 - Trimestre 1	475.78	409.08	388.55
	Quarter 2 - Trimestre 2	497.28	409.83	428.36
	Quarter 3 - Trimestre 3	451.26	417.83	405.94
	Quarter 4 - Trimestre 4	431.27	400.60	430.78
	Annual - Annuel	463.32	408.97	413.90
	2001											
	Quarter 1 - Trimestre 1	495.32	456.40	401.22
	Quarter 2 - Trimestre 2	522.41	497.85	480.85
	Quarter 3 - Trimestre 3	540.52	541.71	465.70
	Quarter 4 - Trimestre 4	562.32	604.50	472.50
	Annual - Annuel	530.38	526.50	456.05
	2002											
	Quarter 1 - Trimestre 1	558.86	528.22	484.69	482.83	502.15
	Quarter 2 - Trimestre 2	559.89	544.49	559.13	440.85	536.69
	Quarter 3 - Trimestre 3	550.85	561.29	534.54	439.41	529.48
	Quarter 4 - Trimestre 4	542.41	567.86	526.84	505.33	539.51
	Annual - Annuel	552.90	550.31	528.10	459.39	527.71
	2003											
	Quarter 1 - Trimestre 1	511.80	559.85	474.96	487.87	510.46
	Quarter 2 - Trimestre 2	522.10	540.94	519.77	334.20	502.49
	Quarter 3 - Trimestre 3	551.09	615.00	498.66	414.92	528.60

.. Figures unavailable - Nombres indisponibles

Table 11

Quarterly and Annual Estimates of Average Weekly Earnings
by Enterprise Size of Employment, for All Employees, for
Selected Industries, Canada, Provinces and Territories.

Tableau 11

Estimations trimestrielles et annuelles de la rémunération
hebdomadaire moyenne, par taille d'entreprise selon l'emploi,
pour l'ensemble des salariés pour une sélection d'industries,
Canada, provinces et territoires.

(Continued - suite)

NAICS	Industry	Size - Taille										
		All Sizes - Toutes les tailles	0-4	5-19	20-49	50-99	100-299	300-499	500 +	0-49	50-299	300 +
SCIAN	Industrie											
NEW BRUNSWICK - NOUVEAU-BRUNSWICK												
54	Professional, scientific & technical services - Services professionnels, scientifiques et techniques											
	2000											
	Quarter 1 - Trimestre 1	\$749.65	\$630.16	\$596.09	\$644.02	\$620.74	\$1,187.69	\$619.06	\$978.38	\$904.38
	Quarter 2 - Trimestre 2	780.75	592.00	662.15	714.17	768.14	1,093.15	647.19	1,001.38	919.97
	Quarter 3 - Trimestre 3	786.90	604.60	651.80	710.53	903.26	1,063.01	647.07	1,007.50	923.01
	Quarter 4 - Trimestre 4	811.25	660.27	739.90	784.06	1,056.52	1,281.82	719.23	1,193.03	828.98
	Annual - Annuel	782.62	621.24	661.53	711.95	829.75	1,142.87	657.63	1,035.09	891.99
	2001											
	Quarter 1 - Trimestre 1	793.44	593.26	679.90	729.22	1,105.14	1,331.96	657.57	1,266.45	866.49
	Quarter 2 - Trimestre 2	790.08	612.62	657.57	727.92	1,108.70	1,319.11	655.97	1,248.56	852.18
	Quarter 3 - Trimestre 3	796.76	593.61	660.19	790.64	1,006.66	1,154.47	664.68	1,108.48	912.52
	Quarter 4 - Trimestre 4	828.98	634.34	693.94	769.87	807.74	1,146.59	690.88	1,048.30	1,035.24
	Annual - Annuel	801.96	608.18	672.99	754.82	998.58	1,229.91	667.42	1,159.15	907.39
	2002											
	Quarter 1 - Trimestre 1	847.86	618.85	669.75	780.67	678.22	1,166.23	678.09	1,002.32	1,175.37
	Quarter 2 - Trimestre 2	833.45	660.69	679.76	713.89	678.28	1,183.95	681.57	992.71	1,089.71
	Quarter 3 - Trimestre 3	815.13	630.37	679.70	677.63	777.14	851.13	661.78	815.62	1,108.88
	Quarter 4 - Trimestre 4	836.28	661.42	702.13	749.31	771.34	1,016.34	699.12	938.28	1,055.72
	Annual - Annuel	832.74	642.62	682.98	730.43	731.67	1,059.21	680.07	935.36	1,106.52
	2003											
	Quarter 1 - Trimestre 1	849.53	615.77	668.58	797.13	789.28	1,347.39	676.16	1,184.83	975.12
	Quarter 2 - Trimestre 2	825.43	648.17	662.98	760.20	853.28	1,108.46	682.17	1,033.33	1,004.53
	Quarter 3 - Trimestre 3	855.34	632.00	641.47	756.61	941.34	896.09	666.61	918.20	1,248.77
56	Admin. & support, waste managemt. & remediation services - Services admin., soutien, gestion des déchets, assainissem.											
	2000											
	Quarter 1 - Trimestre 1	397.00	369.46	420.08	383.50	351.60	548.32	395.43	499.35	353.59
	Quarter 2 - Trimestre 2	414.83	387.64	426.49	454.06	376.14	653.37	426.67	577.44	351.05
	Quarter 3 - Trimestre 3	417.13	462.07	414.43	471.10	428.60	591.93	443.06	541.97	365.59
	Quarter 4 - Trimestre 4	431.76	469.80	470.64	573.77	472.64	577.29	503.84	549.69	353.16
	Annual - Annuel	415.38	420.43	432.17	469.62	409.38	589.85	441.57	540.87	356.00
	2001											
	Quarter 1 - Trimestre 1	431.15	399.37	432.38	477.51	436.78	416.55	442.91	422.00	428.77
	Quarter 2 - Trimestre 2	432.29	411.51	423.50	504.55	489.19	414.62	450.50	436.86	415.35
	Quarter 3 - Trimestre 3	433.73	402.39	429.44	520.49	525.85	401.17	457.21	431.91	410.81
	Quarter 4 - Trimestre 4	436.09	416.04	443.33	527.78	653.45	385.51	466.59	451.63	406.48
	Annual - Annuel	433.34	407.43	431.98	507.63	519.16	404.89	454.40	435.38	417.39
	2002											
	Quarter 1 - Trimestre 1	434.57	394.08	406.12	501.96	542.02	443.52	\$405.28	\$412.42	439.33	465.74	411.71
	Quarter 2 - Trimestre 2	439.29	380.17	403.42	503.54	504.67	424.03	453.81	437.18	434.48	445.30	438.61
	Quarter 3 - Trimestre 3	443.14	403.88	411.95	503.03	518.73	472.73	404.69	417.76	444.17	487.45	416.70
	Quarter 4 - Trimestre 4	441.76	439.92	482.04	567.74	445.93	436.06	361.47	406.93	503.89	438.88	401.42
	Annual - Annuel	439.71	405.13	425.54	518.52	503.00	442.86	401.08	418.37	455.31	459.23	416.69
	2003											
	Quarter 1 - Trimestre 1	436.81	425.19	466.39	580.41	410.03	453.17	470.96	386.55	502.87	443.51	395.35
	Quarter 2 - Trimestre 2	432.91	449.86	479.00	465.13	557.86	449.70	470.91	374.14	468.63	480.96	382.84
	Quarter 3 - Trimestre 3	435.39	469.26	458.65	509.18	520.92	466.58	432.96	371.40	477.59	481.20	382.50
61	Educational services - Services d'enseignement											
	2000											
	Quarter 1 - Trimestre 1	615.24	409.47	427.49	545.86	463.56	473.91	648.07
	Quarter 2 - Trimestre 2	631.45	434.45	405.37	556.17	471.77	615.52	659.18
	Quarter 3 - Trimestre 3	719.27	414.13	459.95	545.43	481.79	689.09	765.35
	Quarter 4 - Trimestre 4	683.21	536.08	491.69	591.50	532.85	589.01	708.11
	Annual - Annuel	659.51	437.50	439.15	554.02	480.28	594.47	691.15
	2001											
	Quarter 1 - Trimestre 1	641.71	334.26	404.87	429.92	392.76	547.35	667.40
	Quarter 2 - Trimestre 2	639.51	355.50	369.98	384.14	369.35	549.57	664.84
	Quarter 3 - Trimestre 3	700.37	379.48	416.02	401.63	403.75	674.10	718.26
	Quarter 4 - Trimestre 4	670.52	377.07	407.53	448.22	407.00	627.73	684.03
	Annual - Annuel	661.21	362.55	400.37	417.16	393.66	585.23	682.18
	2002											
	Quarter 1 - Trimestre 1	631.18	381.66	405.56	460.47	407.41	592.67	642.85
	Quarter 2 - Trimestre 2	632.48	381.27	390.80	456.45	408.79	633.00	644.13
	Quarter 3 - Trimestre 3	704.72	374.94	421.32	447.44	422.60	639.70	727.93
	Quarter 4 - Trimestre 4	690.07	412.94	415.56	528.75	455.55	640.47	705.62
	Annual - Annuel	662.74	388.22	408.09	475.05	424.70	626.29	677.56

.. Figures unavailable - Nombres indisponibles

Table 11
Quarterly and Annual Estimates of Average Weekly Earnings
by Enterprise Size of Employment, for All Employees, for
Selected Industries, Canada, Provinces and Territories.

Tableau 11
Estimations trimestrielles et annuelles de la rémunération
hebdomadaire moyenne, par taille d'entreprise selon l'emploi,
pour l'ensemble des salariés pour une sélection d'industries,
Canada, provinces et territoires.

(Continued - suite)

NAICS	Industry	Size - Taille										
		All Sizes - Toutes les tailles	0-4	5-19	20-49	50-99	100-299	300-499	500 +	0-49	50-299	300 +
SCIAN	Industrie											
NEW BRUNSWICK - NOUVEAU-BRUNSWICK												
61	Educational services - Services d'enseignement											
	2003											
	Quarter 1 - Trimestre 1	\$654.90	\$388.19	\$364.35	\$548.36	\$428.30	\$649.34	\$667.50
	Quarter 2 - Trimestre 2	648.04	406.21	350.75	532.46	432.29	700.39	656.96
	Quarter 3 - Trimestre 3	697.72	367.22	343.96	538.09	428.48	653.67	715.76
62	Health care & social assistance - Soins de santé et assistance sociale											
	2000											
	Quarter 1 - Trimestre 1	508.03	595.97	415.41	361.07	\$371.73	\$331.75	467.81	349.20	584.95
	Quarter 2 - Trimestre 2	512.86	596.10	420.16	345.63	394.52	338.13	465.44	362.82	589.58
	Quarter 3 - Trimestre 3	521.37	587.21	436.85	357.23	384.27	343.19	470.56	359.90	606.92
	Quarter 4 - Trimestre 4	525.58	553.65	446.01	372.77	404.70	346.71	469.11	370.85	608.91
	Annual - Annual	516.99	583.05	429.94	358.98	388.62	340.10	468.21	360.67	597.61
	2001											
	Quarter 1 - Trimestre 1	529.11	514.39	441.83	421.46	402.69	428.64	461.18	417.45	603.37
	Quarter 2 - Trimestre 2	531.13	526.19	452.20	399.42	408.68	411.00	464.55	410.02	607.57
	Quarter 3 - Trimestre 3	537.81	519.83	448.53	422.91	416.80	431.75	467.29	425.39	613.85
	Quarter 4 - Trimestre 4	547.38	532.99	449.99	419.62	454.47	424.03	472.29	437.41	624.41
	Annual - Annual	536.38	523.51	448.14	415.68	420.86	423.91	466.36	422.60	612.32
	2002											
	Quarter 1 - Trimestre 1	555.68	544.31	464.50	426.06	439.31	449.37	484.02	444.61	632.34
	Quarter 2 - Trimestre 2	561.72	551.90	472.28	410.02	431.83	471.57	484.15	455.06	640.92
	Quarter 3 - Trimestre 3	570.40	571.06	489.31	430.43	445.90	474.38	500.93	462.91	646.73
	Quarter 4 - Trimestre 4	571.57	559.04	491.09	431.79	460.68	470.68	499.18	466.17	648.47
	Annual - Annual	564.91	556.37	479.74	424.54	444.66	466.95	492.22	457.24	642.14
	2003											
	Quarter 1 - Trimestre 1	574.63	548.31	464.37	405.65	521.57	452.67	477.44	486.15	660.20
	Quarter 2 - Trimestre 2	585.64	537.75	469.74	434.14	491.19	483.09	482.38	486.59	678.63
	Quarter 3 - Trimestre 3	587.20	554.39	475.96	434.85	475.13	476.04	490.26	475.65	681.99
71	Arts, entertainment & recreation - Arts, spectacles et loisirs											
	2000											
	Quarter 1 - Trimestre 1	320.11	289.67	224.76	346.43	272.62
	Quarter 2 - Trimestre 2	328.50	347.43	260.44	276.94	281.88
	Quarter 3 - Trimestre 3	333.42	297.04	269.95	252.86	271.02
	Quarter 4 - Trimestre 4	332.95	331.25	262.67	337.28	295.49
	Annual - Annual	328.99	315.38	256.11	298.79	280.19
	2001											
	Quarter 1 - Trimestre 1	339.37	383.46	280.60	342.66	315.82
	Quarter 2 - Trimestre 2	340.06	343.30	298.03	317.54	312.81
	Quarter 3 - Trimestre 3	344.27	305.03	297.67	280.38	295.84
	Quarter 4 - Trimestre 4	347.39	376.64	310.86	310.81	326.03
	Annual - Annual	342.80	346.49	296.79	311.84	312.05
	2002											
	Quarter 1 - Trimestre 1	350.47	405.80	285.98	267.31	311.27	269.85	642.71
	Quarter 2 - Trimestre 2	348.39	372.84	302.28	253.58	304.15	243.21	723.71
	Quarter 3 - Trimestre 3	335.81	329.14	304.62	260.74	298.88	227.31	710.98
	Quarter 4 - Trimestre 4	335.39	373.18	299.34	319.35	320.86	221.56	706.68
	Annual - Annual	342.43	366.82	298.08	277.02	308.38	240.97	694.44
	2003											
	Quarter 1 - Trimestre 1	336.10	..	308.76	321.81
	Quarter 2 - Trimestre 2	323.01	..	325.60	275.86
	Quarter 3 - Trimestre 3	313.82	..	319.44	270.82
72	Accommodation & food services - Hébergement et services de restauration											
	2000											
	Quarter 1 - Trimestre 1	231.69	224.31	214.54	225.39	258.53	226.23	219.71	240.46	259.87
	Quarter 2 - Trimestre 2	239.46	250.04	217.29	222.74	241.70	255.87	222.60	249.41	280.33
	Quarter 3 - Trimestre 3	251.46	275.49	243.33	235.76	249.52	252.34	243.44	250.99	275.94
	Quarter 4 - Trimestre 4	250.44	259.22	239.73	230.51	245.87	256.94	238.47	251.89	285.53
	Annual - Annual	243.67	253.65	228.94	228.84	248.63	248.19	231.41	248.39	276.08
	2001											
	Quarter 1 - Trimestre 1	252.11	232.03	237.40	234.69	270.63	243.15	235.73	255.62	295.66
	Quarter 2 - Trimestre 2	256.58	276.95	244.42	237.57	252.41	250.56	245.22	251.45	301.98
	Quarter 3 - Trimestre 3	261.97	283.20	248.71	243.74	262.53	250.22	250.23	256.57	310.82
	Quarter 4 - Trimestre 4	267.75	282.62	265.68	247.04	258.90	257.67	259.47	258.35	301.85
	Annual - Annual	259.81	269.77	249.24	241.17	260.91	249.88	248.12	255.42	302.66

.. Figures unavailable - Nombres indisponibles

Table 11

Quarterly and Annual Estimates of Average Weekly Earnings
by Enterprise Size of Employment, for All Employees, for
Selected Industries, Canada, Provinces and Territories.

Tableau 11

Estimations trimestrielles et annuelles de la rémunération
hebdomadaire moyenne, par taille d'entreprise selon l'emploi,
pour l'ensemble des salariés pour une sélection d'industries,
Canada, provinces et territoires.

(Continued - suite)

NAICS	Industry	Size - Taille										
		All Sizes - Toutes les tailles	0-4	5-19	20-49	50-99	100-299	300-499	500 +	0-49	50-299	300 +
SCIAN	Industrie											
NEW BRUNSWICK - NOUVEAU-BRUNSWICK												
72	Accommodation & food services - Hébergement et services de restauration											
	2002											
	Quarter 1 - Trimestre 1	\$272.12	\$275.00	\$275.15	\$247.86	\$239.89	\$286.15	\$263.43	\$261.18	\$311.82
	Quarter 2 - Trimestre 2	269.26	344.74	267.69	237.29	221.22	283.65	263.56	247.84	324.21
	Quarter 3 - Trimestre 3	266.88	362.11	268.58	241.67	229.84	234.80	268.35	232.14	318.25
	Quarter 4 - Trimestre 4	262.83	341.10	258.44	227.63	228.55	252.14	253.81	238.82	322.70
	Annual - Annuel	267.70	334.59	267.55	238.46	229.52	263.67	262.44	244.75	319.24
	2003											
	Quarter 1 - Trimestre 1	255.06	271.87	254.41	214.45	215.82	266.25	238.50	238.80	319.67
	Quarter 2 - Trimestre 2	267.62	317.92	256.70	222.45	208.98	279.29	248.91	242.04	359.11
	Quarter 3 - Trimestre 3	277.63	378.18	282.69	241.11	228.68	236.73	275.47	232.85	353.75
81	Other services (except public administration) - Autres services, sauf les administrations publiques											
	2000											
	Quarter 1 - Trimestre 1	417.06	417.49	413.87	406.16	414.19	423.35	423.50
	Quarter 2 - Trimestre 2	433.93	435.38	438.92	427.73	435.65	386.06	456.49
	Quarter 3 - Trimestre 3	435.90	420.46	426.55	419.90	423.10	452.36	516.87
	Quarter 4 - Trimestre 4	438.93	436.31	434.88	443.57	436.89	414.54	478.43
	Annual - Annuel	431.82	427.51	428.76	425.20	427.68	420.15	461.37
	2001											
	Quarter 1 - Trimestre 1	445.62	443.70	456.17	434.74	447.30	391.13	484.77
	Quarter 2 - Trimestre 2	451.53	462.92	450.23	458.87	456.57	395.01	487.45
	Quarter 3 - Trimestre 3	458.42	442.35	461.54	440.67	450.31	472.60	496.23
	Quarter 4 - Trimestre 4	469.49	448.68	469.24	479.83	463.61	454.15	529.00
	Annual - Annuel	456.30	449.27	459.44	453.38	454.46	430.45	498.19
	2002											
	Quarter 1 - Trimestre 1	475.18	441.03	490.65	471.07	527.26	404.64	469.06	474.90	513.90
	Quarter 2 - Trimestre 2	470.63	434.08	477.17	469.66	538.43	378.64	460.51	463.80	546.80
	Quarter 3 - Trimestre 3	463.17	437.53	471.47	446.30	393.26	378.74	454.62	387.89	630.13
	Quarter 4 - Trimestre 4	455.64	439.03	479.99	417.48	412.09	323.45	453.12	366.91	584.58
	Annual - Annuel	466.33	437.92	479.66	451.73	468.64	370.95	459.35	425.54	566.94
	2003											
	Quarter 1 - Trimestre 1	447.68	429.55	459.76	447.19	387.95	293.47	446.33	336.17	594.25
	Quarter 2 - Trimestre 2	443.27	462.84	431.59	411.62	391.28	334.25	440.84	361.24	583.83
	Quarter 3 - Trimestre 3	434.59	424.88	452.01	391.54	431.45	322.00	431.51	374.01	488.21
91	Public administration - Administrations publiques											
	2000											
	Quarter 1 - Trimestre 1	722.44	430.67	664.59	468.05	508.42	..
	Quarter 2 - Trimestre 2	736.33	486.78	499.60	507.47	505.35	..
	Quarter 3 - Trimestre 3	732.48	406.37	523.57	465.19	483.14	..
	Quarter 4 - Trimestre 4	741.74	430.84	481.04	535.58	518.17	..
	Annual - Annuel	733.35	435.82	532.10	492.86	503.66	..
	2001											
	Quarter 1 - Trimestre 1	748.97	577.85	429.68	481.81	463.83	..
	Quarter 2 - Trimestre 2	737.97	527.27	471.02	501.00	490.81	..
	Quarter 3 - Trimestre 3	755.73	504.57	455.45	528.72	503.37	..
	Quarter 4 - Trimestre 4	766.17	544.25	432.34	559.96	519.50	..
	Annual - Annuel	752.26	537.23	447.39	519.17	494.99	..
	2002											
	Quarter 1 - Trimestre 1	782.66	414.07	418.49	500.15	416.16	541.00	454.75	500.57	821.43
	Quarter 2 - Trimestre 2	799.06	395.48	407.77	558.58	446.73	567.16	481.29	532.59	838.53
	Quarter 3 - Trimestre 3	809.19	489.60	398.39	528.61	423.61	576.92	467.42	533.16	854.93
	Quarter 4 - Trimestre 4	816.29	398.87	450.01	508.39	431.08	573.44	470.87	533.83	860.71
	Annual - Annuel	801.89	420.80	417.92	525.65	429.16	565.76	468.76	525.79	843.91
	2003											
	Quarter 1 - Trimestre 1	820.27	462.16	442.12	534.53	464.72	540.81	488.66	515.55	866.80
	Quarter 2 - Trimestre 2	801.26	425.46	472.86	548.87	505.95	550.42	508.19	537.56	842.49
	Quarter 3 - Trimestre 3	805.58	481.33	434.80	537.16	518.52	559.89	494.15	548.24	855.23
11-91N	Industrial aggregate (excluding unclassified) - Ensemble des industries sauf les entreprises non classifiées											
	2000											
	Quarter 1 - Trimestre 1	572.90	465.21	415.56	445.14	506.78	525.43	\$659.62	\$683.78	436.52	517.82	681.93
	Quarter 2 - Trimestre 2	582.15	474.26	437.06	476.43	522.71	547.00	619.03	685.47	457.95	537.34	680.58
	Quarter 3 - Trimestre 3	592.98	480.66	462.37	490.81	524.35	556.08	610.21	700.89	475.14	542.62	693.52
	Quarter 4 - Trimestre 4	595.16	496.68	477.00	519.82	553.40	523.41	656.56	683.03	494.36	535.79	680.99

.. Figures unavailable - Nombres indisponibles

Table 11

Quarterly and Annual Estimates of Average Weekly Earnings
by Enterprise Size of Employment, for All Employees, for
Selected Industries, Canada, Provinces and Territories.

Tableau 11

Estimations trimestrielles et annuelles de la rémunération
hebdomadaire moyenne, par taille d'entreprise selon l'emploi,
pour l'ensemble des salariés pour une sélection d'industries,
Canada, provinces et territoires.

(Continued - suite)

NAICS	Industry	Size - Taille										
		All Sizes - Toutes les tailles	0-4	5-19	20-49	50-99	100-299	300-499	500 +	0-49	50-299	300 +
SCIAN	Industrie											
NEW BRUNSWICK - NOUVEAU-BRUNSWICK												
11-91N Industrial aggregate (excluding unclassified) - Ensemble des industries sauf les entreprises non classifiées												
	2000											
	Annual - Annuel	\$586.11	\$479.38	\$448.76	\$483.75	\$527.48	\$538.17	\$635.79	\$688.38	\$466.54	\$533.77	\$684.32
	2001											
	Quarter 1 - Trimestre 1	591.95	470.39	448.18	483.90	507.98	538.44	641.57	697.96	464.11	525.53	693.37
	Quarter 2 - Trimestre 2	588.39	490.22	449.55	490.69	524.96	535.37	603.84	690.44	471.53	531.03	684.21
	Quarter 3 - Trimestre 3	595.11	486.72	452.59	503.54	524.34	563.13	593.06	706.68	476.16	547.07	695.37
	Quarter 4 - Trimestre 4	599.21	494.61	464.48	508.49	536.71	555.12	633.73	695.34	485.09	547.30	690.33
	Annual - Annuel	593.70	485.60	453.80	497.26	523.60	548.09	617.00	697.52	474.49	537.81	690.79
	2002											
	Quarter 1 - Trimestre 1	600.61	489.52	465.29	498.88	502.41	550.63	695.68	695.91	481.48	529.80	695.89
	Quarter 2 - Trimestre 2	603.37	489.71	468.95	499.84	506.41	559.36	692.80	705.80	483.74	536.63	704.87
	Quarter 3 - Trimestre 3	611.74	495.17	477.86	503.55	514.68	567.10	732.00	718.26	490.07	543.38	719.36
	Quarter 4 - Trimestre 4	617.27	503.40	488.87	512.65	513.57	568.71	713.18	716.52	499.91	543.85	716.28
	Annual - Annuel	608.39	494.50	475.44	503.88	509.57	561.62	709.77	709.16	488.95	538.64	709.20
	2003											
	Quarter 1 - Trimestre 1	615.15	488.62	467.63	496.67	499.30	576.37	709.91	717.17	481.86	543.07	716.66
	Quarter 2 - Trimestre 2	619.26	492.40	470.02	509.55	512.64	586.02	701.59	721.77	487.84	555.43	720.28
	Quarter 3 - Trimestre 3	629.77	506.28	490.22	529.80	545.71	567.49	740.87	736.95	506.83	558.03	737.26
QUÉBEC												
11 Forestry, logging & support - Foresterie, exploitation et soutien												
	2000											
	Quarter 1 - Trimestre 1	709.73	532.47	582.20	642.52	662.78	754.02	581.50	713.70	918.68
	Quarter 2 - Trimestre 2	704.11	553.30	609.07	592.32	644.50	748.58	584.66	693.00	911.71
	Quarter 3 - Trimestre 3	713.50	610.55	661.94	653.48	661.21	741.01	642.43	698.77	883.76
	Quarter 4 - Trimestre 4	711.88	605.77	655.36	658.53	670.93	763.63	640.20	709.41	856.93
	Annual - Annuel	710.38	579.72	630.81	640.13	661.64	749.72	616.55	703.05	891.69
	2001											
	Quarter 1 - Trimestre 1	721.92	582.27	641.47	683.75	721.91	846.03	634.13	784.61	864.69
	Quarter 2 - Trimestre 2	726.84	616.47	670.92	646.05	659.12	691.73	647.24	673.27	889.44
	Quarter 3 - Trimestre 3	732.14	610.73	651.76	676.79	725.65	741.24	649.44	733.76	842.88
	Quarter 4 - Trimestre 4	735.34	607.48	672.21	694.94	710.28	759.64	660.23	736.29	872.87
	Annual - Annuel	729.56	604.02	658.16	676.02	708.25	758.38	647.86	733.53	864.80
	2002											
	Quarter 1 - Trimestre 1	747.50	646.85	678.20	706.90	751.50	817.81	673.87	788.23	857.59
	Quarter 2 - Trimestre 2	759.19	645.45	672.46	689.57	684.04	784.41	666.94	733.50	911.20
	Quarter 3 - Trimestre 3	757.24	650.96	671.87	713.97	744.80	818.35	680.05	779.50	882.87
	Quarter 4 - Trimestre 4	757.92	670.25	709.98	680.01	751.78	862.47	687.91	799.36	876.62
	Annual - Annuel	755.72	653.70	683.44	698.70	738.88	823.78	677.91	779.37	882.76
	2003											
	Quarter 1 - Trimestre 1	755.36	662.15	687.56	655.84	771.79	899.27	670.72	827.27	883.94
	Quarter 2 - Trimestre 2	735.34	640.12	683.35	664.61	645.02	810.91	664.48	722.85	939.65
	Quarter 3 - Trimestre 3	798.64	700.26	713.33	719.25	768.49	927.88	712.24	835.57	962.51
21 Mining & oil & gas extraction - Extraction minière et extraction de pétrole et de gaz												
	2000											
	Quarter 1 - Trimestre 1	894.62	..	591.87	..	907.97	833.10	821.78	861.01	920.40
	Quarter 2 - Trimestre 2	896.67	..	508.18	..	1,163.21	718.92	794.28	867.20	936.93
	Quarter 3 - Trimestre 3	922.13	..	774.49	..	1,211.36	685.11	927.77	864.87	940.24
	Quarter 4 - Trimestre 4	940.01	..	710.91	..	1,039.62	915.22	840.67	964.12	959.91
	Annual - Annuel	912.46	..	644.68	..	1,081.49	782.33	846.25	889.95	938.25
	2001											
	Quarter 1 - Trimestre 1	956.14	..	681.49	..	969.52	979.72	842.15	975.03	986.22
	Quarter 2 - Trimestre 2	949.07	..	697.26	..	1,069.72	942.08	865.02	976.76	967.06
	Quarter 3 - Trimestre 3	928.23	..	677.76	..	1,083.68	781.57	839.97	874.03	973.76
	Quarter 4 - Trimestre 4	950.04	..	676.75	..	1,103.98	869.76	829.29	950.74	984.42
	Annual - Annuel	945.20	..	683.45	..	1,054.76	885.20	844.43	942.71	977.86
	2002											
	Quarter 1 - Trimestre 1	965.51	..	676.72	864.61	962.44	992.46
	Quarter 2 - Trimestre 2	962.36	..	641.50	860.29	893.95	1,026.46
	Quarter 3 - Trimestre 3	962.19	..	643.99	921.89	849.19	1,032.08
	Quarter 4 - Trimestre 4	966.45	..	690.99	943.36	957.57	978.73
	Annual - Annuel	964.08	..	662.26	900.03	912.21	1,007.61
	2003											
	Quarter 1 - Trimestre 1	973.26	701.45	773.69	1,001.75	928.19	992.32	852.59	973.47	1,007.06

.. Figures unavailable - Nombres indisponibles

Table 11

Quarterly and Annual Estimates of Average Weekly Earnings
by Enterprise Size of Employment, for All Employees, for
Selected Industries, Canada, Provinces and Territories.

Tableau 11

Estimations trimestrielles et annuelles de la rémunération
hebdomadaire moyenne, par taille d'entreprise selon l'emploi,
pour l'ensemble des salariés pour une sélection d'industries,
Canada, provinces et territoires.

(Continued - suite)

NAICS	Industry	Size - Taille										
		All Sizes - Toutes les tailles	0-4	5-19	20-49	50-99	100-299	300-499	500 +	0-49	50-299	300 +
SCIAN	Industrie											
QUÉBEC												
21	Mining & oil & gas extraction - Extraction minière et extraction de pétrole et de gaz											
	2003											
	Quarter 2 - Trimestre 2	\$966.73	\$714.75	\$766.76	\$867.67	\$1,049.47	\$1,023.56	\$801.15	\$1,030.20	\$982.18
	Quarter 3 - Trimestre 3	969.54	788.27	797.85	889.67	1,082.19	957.70	837.10	985.22	1,000.41
22	Utilities - Services publics											
	2000											
	Quarter 1 - Trimestre 1	1,094.51	..	818.29	..	865.28	711.71	\$732.30	\$1,128.79	734.51	739.53	1,117.68
	Quarter 2 - Trimestre 2	1,093.62	..	861.96	..	923.46	741.63	734.64	1,125.07	770.76	773.55	1,114.47
	Quarter 3 - Trimestre 3	1,081.42	..	927.55	..	860.41	775.60	803.85	1,106.83	807.88	791.49	1,100.00
	Quarter 4 - Trimestre 4	1,081.38	..	850.24	..	919.72	743.28	611.77	1,116.26	778.13	788.13	1,100.22
	Annual - Annuel	1,087.66	..	864.03	..	894.63	743.67	712.18	1,119.14	771.43	773.91	1,107.99
	2001											
	Quarter 1 - Trimestre 1	1,086.56	..	1,148.63	..	990.19	880.25	784.09	1,107.63	1,092.18	899.83	1,101.45
	Quarter 2 - Trimestre 2	1,084.06	..	459.93	..	763.85	763.71	748.34	1,131.78	592.31	763.77	1,123.40
	Quarter 3 - Trimestre 3	1,085.39	..	551.04	..	571.47	712.79	..	1,119.04	522.69	650.38	1,118.90
	Quarter 4 - Trimestre 4	1,086.48	..	541.19	..	710.47	789.27	1,101.77	1,114.22	567.90	751.37	1,114.17
	Annual - Annuel	1,085.63	..	651.00	..	745.95	811.44	796.74	1,118.09	659.92	789.23	1,114.51
	2002											
	Quarter 1 - Trimestre 1	1,089.87	..	576.70	631.40	704.82	1,142.87
	Quarter 2 - Trimestre 2	1,101.47	..	811.50	851.12	764.42	1,141.47
	Quarter 3 - Trimestre 3	1,109.73	..	873.34	837.85	784.55	1,147.87
	Quarter 4 - Trimestre 4	1,122.63	..	714.09	762.64	791.54	1,163.01
	Annual - Annuel	1,106.06	..	755.78	769.11	761.70	1,148.92
	2003											
	Quarter 1 - Trimestre 1	1,117.53	..	855.15	689.31	876.75	732.73	752.16	784.32	1,167.86
	Quarter 2 - Trimestre 2	1,128.16	..	760.10	617.10	799.62	722.76	670.23	755.68	1,188.63
	Quarter 3 - Trimestre 3	1,134.18	..	776.93	740.92	869.27	683.34	753.90	755.86	1,194.42
23	Construction - Construction											
	2000											
	Quarter 1 - Trimestre 1	734.42	541.73	662.54	806.74	874.14	1,052.17	1,057.11	992.87	652.34	967.00	1,007.24
	Quarter 2 - Trimestre 2	755.42	601.57	684.72	837.05	883.18	1,000.07	1,098.89	986.68	688.49	939.88	1,020.47
	Quarter 3 - Trimestre 3	764.12	598.73	690.70	819.44	890.53	975.07	1,071.89	960.87	693.96	932.12	987.72
	Quarter 4 - Trimestre 4	765.14	587.47	696.55	832.50	888.61	963.41	1,039.96	984.34	686.70	926.47	997.92
	Annual - Annuel	756.07	584.67	684.55	824.74	885.09	993.69	1,066.95	979.85	682.06	939.38	1,001.85
	2001											
	Quarter 1 - Trimestre 1	759.79	576.97	709.47	855.30	928.88	979.04	1,123.84	912.59	689.80	953.83	938.62
	Quarter 2 - Trimestre 2	744.84	611.63	691.30	802.33	829.28	913.79	823.10	932.01	692.46	869.37	916.45
	Quarter 3 - Trimestre 3	744.26	599.15	674.77	818.43	867.21	910.69	933.47	922.95	682.55	887.17	924.85
	Quarter 4 - Trimestre 4	750.96	589.07	683.68	828.47	878.61	940.85	1,103.58	906.19	685.48	908.75	951.13
	Annual - Annuel	749.39	594.20	688.56	823.97	872.48	933.80	998.15	918.94	687.41	901.74	932.47
	2002											
	Quarter 1 - Trimestre 1	756.17	617.50	714.69	818.70	875.29	945.99	928.37	902.06	703.68	908.62	905.99
	Quarter 2 - Trimestre 2	764.15	645.67	699.82	800.98	847.66	944.39	1,072.86	959.58	707.76	893.44	978.06
	Quarter 3 - Trimestre 3	786.37	654.26	726.29	813.18	862.35	974.43	1,046.96	979.92	725.41	915.99	989.36
	Quarter 4 - Trimestre 4	792.41	657.92	733.56	830.83	904.84	945.37	1,110.46	916.61	734.81	922.75	947.93
	Annual - Annuel	776.02	644.25	718.85	815.68	873.91	954.14	1,046.97	940.42	718.61	911.26	956.83
	2003											
	Quarter 1 - Trimestre 1	785.65	622.72	728.91	826.14	911.53	949.29	1,082.63	1,024.03	718.20	930.01	1,028.02
	Quarter 2 - Trimestre 2	785.62	646.13	719.22	819.90	849.62	951.56	961.87	1,055.64	720.78	895.21	1,046.35
	Quarter 3 - Trimestre 3	785.62	655.86	726.23	809.51	846.21	916.56	1,027.09	1,008.46	724.26	877.04	1,011.42
31-33	Manufacturing - Fabrication											
	2000											
	Quarter 1 - Trimestre 1	719.81	510.68	521.74	559.34	616.07	640.96	737.19	889.00	540.00	630.89	866.37
	Quarter 2 - Trimestre 2	720.43	527.49	530.78	570.90	621.40	635.77	714.54	890.03	551.41	630.00	861.16
	Quarter 3 - Trimestre 3	720.82	551.73	529.50	595.43	629.31	651.66	727.59	865.19	565.82	642.82	842.85
	Quarter 4 - Trimestre 4	722.23	565.09	533.07	591.45	630.23	646.38	733.18	866.55	566.49	640.02	846.33
	Annual - Annuel	720.83	538.47	528.74	579.09	624.33	643.79	727.71	877.48	555.80	636.03	853.97
	2001											
	Quarter 1 - Trimestre 1	724.35	541.28	520.62	583.54	628.85	656.73	685.77	876.86	555.08	646.17	848.92
	Quarter 2 - Trimestre 2	730.44	579.82	559.86	602.99	646.28	653.25	689.40	873.93	584.18	650.52	845.54
	Quarter 3 - Trimestre 3	735.26	543.55	547.93	610.56	649.96	668.15	698.44	874.96	579.38	661.01	851.21
	Quarter 4 - Trimestre 4	738.39	553.10	559.43	618.28	654.78	678.19	722.60	869.97	588.95	668.88	850.06
	Annual - Annuel	732.10	554.65	547.14	603.97	645.02	663.90	698.38	873.94	577.06	656.53	848.92
	2002											
	Quarter 1 - Trimestre 1	746.95	561.17	575.47	620.01	647.86	687.09	727.35	880.91	597.17	671.36	861.83

.. Figures unavailable - Nombres indisponibles

Table 11

Quarterly and Annual Estimates of Average Weekly Earnings
by Enterprise Size of Employment, for All Employees, for
Selected Industries, Canada, Provinces and Territories.

Tableau 11

Estimations trimestrielles et annuelles de la rémunération
hebdomadaire moyenne, par taille d'entreprise selon l'emploi,
pour l'ensemble des salariés pour une sélection d'industries,
Canada, provinces et territoires.

(Continued - suite)

NAICS	Industry	Size - Taille										
		All Sizes - Toutes les tailles	0-4	5-19	20-49	50-99	100-299	300-499	500 +	0-49	50-299	300 +
SCIAN	Industrie											
QUÉBEC												
31-33 Manufacturing - Fabrication												
	2002											
	Quarter 2 - Trimestre 2	\$752.57	\$560.82	\$584.24	\$615.43	\$639.69	\$660.64	\$786.39	\$904.85	\$598.15	\$652.42	\$889.03
	Quarter 3 - Trimestre 3	757.40	558.89	584.92	624.71	650.58	661.02	792.71	909.03	602.81	657.06	893.91
	Quarter 4 - Trimestre 4	761.43	566.70	589.74	630.64	647.09	683.72	794.98	904.39	608.22	669.44	890.09
	Annual - Annuel	754.64	561.93	583.57	622.62	646.28	672.73	776.11	899.80	601.57	662.41	883.77
	2003											
	Quarter 1 - Trimestre 1	763.55	534.88	565.38	628.07	642.35	691.61	802.73	917.33	594.51	672.65	901.73
	Quarter 2 - Trimestre 2	765.22	553.62	579.62	643.06	658.15	686.40	775.01	920.87	610.05	675.97	899.89
	Quarter 3 - Trimestre 3	766.62	564.59	579.22	638.80	654.47	681.25	779.56	929.64	608.86	671.36	906.09
41 Wholesale Trade - Commerce de gros												
	2000											
	Quarter 1 - Trimestre 1	685.38	547.77	585.08	679.84	715.35	704.11	803.14	800.33	615.15	709.47	800.73
	Quarter 2 - Trimestre 2	675.91	552.00	589.89	671.14	727.08	699.26	811.76	748.56	615.00	712.72	756.92
	Quarter 3 - Trimestre 3	680.82	560.92	601.26	669.33	747.02	685.13	814.74	743.16	621.67	715.85	753.66
	Quarter 4 - Trimestre 4	679.60	576.62	608.27	676.04	743.94	691.41	788.83	716.18	629.65	718.49	727.83
	Annual - Annuel	680.38	559.35	596.06	674.01	734.00	694.95	803.71	750.42	620.37	714.22	758.20
	2001											
	Quarter 1 - Trimestre 1	681.41	555.05	603.36	680.34	732.95	714.02	761.70	733.71	624.28	723.33	737.71
	Quarter 2 - Trimestre 2	686.56	564.31	621.12	696.28	711.08	721.80	820.65	724.38	640.25	716.46	738.19
	Quarter 3 - Trimestre 3	692.59	561.98	618.39	681.91	736.68	714.16	900.66	748.71	633.69	725.35	767.40
	Quarter 4 - Trimestre 4	691.73	591.90	624.50	707.74	719.27	723.02	826.14	726.50	650.69	721.15	738.78
	Annual - Annuel	688.03	568.41	616.85	691.58	725.03	718.18	823.46	733.29	637.26	721.58	745.33
	2002											
	Quarter 1 - Trimestre 1	689.60	599.85	622.88	661.60	704.75	724.79	825.14	758.30	633.88	714.67	767.79
	Quarter 2 - Trimestre 2	688.57	611.49	630.30	666.19	681.34	678.82	800.07	788.18	641.76	680.04	789.85
	Quarter 3 - Trimestre 3	688.70	621.05	641.88	649.04	679.03	689.56	691.38	794.89	641.48	684.36	779.60
	Quarter 4 - Trimestre 4	697.10	634.03	664.47	675.22	688.13	738.67	770.16	663.64	686.55	766.13	779.60
	Annual - Annuel	691.04	616.81	639.69	663.05	687.70	693.03	761.77	777.86	645.27	690.44	775.62
	2003											
	Quarter 1 - Trimestre 1	699.73	610.60	633.13	664.15	675.58	721.93	812.09	797.31	641.93	699.98	799.12
	Quarter 2 - Trimestre 2	700.11	612.66	637.21	681.21	689.42	703.68	725.11	796.07	650.90	697.19	786.22
	Quarter 3 - Trimestre 3	705.44	632.41	645.32	682.93	687.54	712.45	729.43	799.38	658.11	700.76	790.01
44-45 Retail trade - Commerce de détail												
	2000											
	Quarter 1 - Trimestre 1	383.83	316.89	353.19	402.31	420.64	356.31	565.92	396.54	361.74	392.99	411.92
	Quarter 2 - Trimestre 2	385.57	326.80	361.32	410.38	438.53	375.94	591.89	372.22	370.19	410.12	391.27
	Quarter 3 - Trimestre 3	395.87	342.01	379.94	428.53	453.31	377.31	627.43	371.33	388.04	418.85	391.70
	Quarter 4 - Trimestre 4	394.38	350.05	375.43	418.86	428.45	388.14	498.97	387.13	384.63	408.77	397.47
	Annual - Annuel	389.98	333.52	367.52	414.91	435.21	375.26	567.56	381.52	376.06	407.81	397.77
	2001											
	Quarter 1 - Trimestre 1	399.51	345.67	362.65	419.42	464.08	394.90	654.09	388.41	377.92	432.35	408.53
	Quarter 2 - Trimestre 2	398.26	371.07	379.84	435.80	458.06	397.70	407.72	376.64	396.59	431.39	379.00
	Quarter 3 - Trimestre 3	401.56	352.66	376.58	434.22	459.28	399.06	410.85	395.96	390.24	433.15	396.94
	Quarter 4 - Trimestre 4	401.10	362.69	372.66	429.76	461.96	408.80	415.62	390.95	389.58	438.64	392.73
	Annual - Annuel	400.11	358.13	373.05	429.89	460.79	400.13	473.89	387.98	388.69	433.91	394.19
	2002											
	Quarter 1 - Trimestre 1	401.99	376.60	374.73	422.82	434.28	393.29	403.97	407.16	391.56	416.60	406.97
	Quarter 2 - Trimestre 2	402.07	380.49	376.11	417.17	412.85	383.73	442.75	417.60	390.88	400.16	419.18
	Quarter 3 - Trimestre 3	405.53	382.37	385.93	434.79	440.24	395.16	408.91	399.58	401.57	421.15	400.22
	Quarter 4 - Trimestre 4	404.70	397.20	397.54	437.70	426.95	401.10	407.18	388.17	411.02	415.79	389.37
	Annual - Annuel	403.61	384.24	383.62	428.14	428.39	393.32	415.41	402.64	398.80	413.29	403.45
	2003											
	Quarter 1 - Trimestre 1	405.04	364.78	373.34	426.46	415.34	387.58	370.39	429.96	389.63	403.07	425.93
	Quarter 2 - Trimestre 2	420.50	395.79	398.55	456.98	444.87	417.97	413.31	414.91	417.88	433.10	414.80
	Quarter 3 - Trimestre 3	421.36	403.72	408.55	465.99	455.06	416.99	387.84	402.65	426.85	439.07	401.81
48-49 Transportation & warehousing - Transport et entreposage												
	2000											
	Quarter 1 - Trimestre 1	672.11	459.18	496.62	528.25	535.06	705.23	672.77	805.21	495.94	633.64	799.11
	Quarter 2 - Trimestre 2	672.22	457.51	507.58	542.34	553.57	682.17	681.29	801.23	503.93	628.01	795.51
	Quarter 3 - Trimestre 3	681.07	473.15	541.19	571.16	560.16	695.45	678.50	794.65	530.38	638.85	788.99
	Quarter 4 - Trimestre 4	680.69	477.63	532.01	570.56	587.89	685.86	620.24	808.82	529.51	645.14	798.20
	Annual - Annuel	676.53	466.76	519.55	552.93	560.24	691.80	661.52	802.45	514.95	636.70	795.45
	2001											
	Quarter 1 - Trimestre 1	685.44	485.61	537.47	583.48	551.84	713.53	739.71	805.83	538.45	645.43	801.85
	Quarter 2 - Trimestre 2	689.78	500.83	545.57	548.77	598.61	695.80	760.41	813.79	534.37	655.56	810.40
	Quarter 3 - Trimestre 3	701.80	504.75	551.52	588.49	612.25	726.17	802.05	819.42	550.23	681.59	818.50
	Quarter 4 - Trimestre 4	705.55	516.70	554.59	567.94	605.93	730.75	760.36	830.43	548.43	682.93	826.81
	Annual - Annuel	695.66	502.03	547.33	571.78	592.33	717.25	764.27	817.33	542.85	667.07	814.30

Table 11

Quarterly and Annual Estimates of Average Weekly Earnings
by Enterprise Size of Employment, for All Employees, for
Selected Industries, Canada, Provinces and Territories.

Tableau 11

Estimations trimestrielles et annuelles de la rémunération
hebdomadaire moyenne, par taille d'entreprise selon l'emploi,
pour l'ensemble des salariés pour une sélection d'industries,
Canada, provinces et territoires.

(Continued - suite)

NAICS	Industry	Size - Taille										
		All Sizes - Toutes les tailles	0-4	5-19	20-49	50-99	100-299	300-499	500 +	0-49	50-299	300 +
SCIAN	Industrie											
QUÉBEC												
48-49 Transportation & warehousing - Transport et entreposage												
	2002											
	Quarter 1 - Trimestre 1	\$711.89	\$552.21	\$562.43	\$568.78	\$611.43	\$702.76	\$791.97	\$838.50	\$561.87	\$665.10	\$836.47
	Quarter 2 - Trimestre 2	717.06	551.01	566.57	567.75	568.15	714.68	809.62	852.33	562.78	655.01	850.40
	Quarter 3 - Trimestre 3	718.90	563.82	582.74	607.51	611.74	684.58	778.15	841.83	585.42	654.23	838.83
	Quarter 4 - Trimestre 4	719.14	551.29	595.28	596.28	592.85	688.51	773.42	844.48	583.35	649.77	841.51
	Annual - Annuel	716.73	554.54	576.82	584.32	595.91	697.78	788.52	844.31	573.24	655.99	841.83
	2003											
	Quarter 1 - Trimestre 1	719.31	527.08	580.63	575.10	579.53	726.42	832.72	847.05	564.12	663.26	846.11
	Quarter 2 - Trimestre 2	718.34	537.10	582.41	596.60	583.93	704.04	828.55	846.03	574.97	654.49	844.88
	Quarter 3 - Trimestre 3	718.33	560.31	589.06	620.08	604.54	705.23	822.50	836.23	590.94	662.54	835.29
51 Information & cultural industries - Industrie de l'information et industrie culturelle												
	2000											
	Quarter 1 - Trimestre 1	766.63	609.12	553.93	625.63	749.95	822.36	662.65	840.00	589.90	798.98	817.45
	Quarter 2 - Trimestre 2	761.42	612.49	567.57	643.84	787.12	836.26	723.15	808.35	603.95	823.81	796.91
	Quarter 3 - Trimestre 3	762.27	611.45	560.15	671.33	747.76	811.98	804.20	802.67	610.27	793.17	802.87
	Quarter 4 - Trimestre 4	766.59	656.34	597.23	662.82	694.56	770.76	843.02	814.36	633.42	749.36	816.58
	Annual - Annuel	764.23	622.53	569.58	651.33	742.94	809.48	750.65	816.09	609.53	749.36	808.44
	2001											
	Quarter 1 - Trimestre 1	781.72	559.43	558.60	672.84	722.32	725.30	827.71	847.86	596.84	724.24	845.93
	Quarter 2 - Trimestre 2	782.09	659.24	618.85	711.13	690.89	826.21	629.92	837.47	659.06	780.99	818.38
	Quarter 3 - Trimestre 3	785.53	630.64	606.51	676.46	733.09	804.24	743.36	840.20	636.87	775.16	830.20
	Quarter 4 - Trimestre 4	797.27	681.47	608.51	681.85	739.55	765.24	680.40	863.16	650.23	754.59	847.40
	Annual - Annuel	786.69	633.63	597.96	685.77	722.82	780.16	722.89	847.33	636.16	758.50	835.60
	2002											
	Quarter 1 - Trimestre 1	805.82	659.34	595.94	681.48	690.65	766.65	760.23	880.23	640.03	734.39	869.82
	Quarter 2 - Trimestre 2	804.86	662.08	601.21	664.13	671.00	779.90	730.47	890.35	636.00	734.91	876.05
	Quarter 3 - Trimestre 3	805.76	637.86	583.61	662.35	639.77	865.15	787.73	883.14	622.96	764.61	873.81
	Quarter 4 - Trimestre 4	811.83	686.28	632.95	652.29	656.15	801.88	776.30	888.56	650.05	742.06	879.02
	Annual - Annuel	807.06	661.73	603.42	665.00	664.04	802.66	764.13	885.49	637.24	743.96	874.61
	2003											
	Quarter 1 - Trimestre 1	810.82	636.80	609.72	619.58	675.84	813.29	856.12	884.88	618.28	758.37	882.16
	Quarter 2 - Trimestre 2	790.84	656.62	616.31	623.36	598.19	758.80	870.52	863.44	626.41	697.57	863.97
	Quarter 3 - Trimestre 3	811.31	661.97	608.54	637.51	625.47	779.67	872.46	888.61	629.59	715.70	887.53
52 Finance & insurance - Finance et assurances												
	2000											
	Quarter 1 - Trimestre 1	804.40	603.96	666.08	670.31	735.78	905.48	1,130.66	865.13	657.16	827.24	876.14
	Quarter 2 - Trimestre 2	804.04	633.52	680.30	694.19	726.30	873.91	1,091.15	859.96	678.29	806.87	868.03
	Quarter 3 - Trimestre 3	772.88	600.68	698.23	665.39	702.88	762.45	1,126.44	823.09	666.85	735.43	834.82
	Quarter 4 - Trimestre 4	765.61	600.60	656.52	649.81	685.12	744.77	1,153.38	827.56	643.49	717.71	836.97
	Annual - Annuel	786.76	609.91	675.71	670.48	712.10	819.59	1,124.48	843.65	661.83	770.63	853.75
	2001											
	Quarter 1 - Trimestre 1	765.98	576.03	630.85	623.11	688.57	846.79	1,309.77	811.83	617.03	772.25	828.76
	Quarter 2 - Trimestre 2	770.68	675.22	658.63	667.11	675.94	699.20	977.52	831.28	665.54	689.60	838.46
	Quarter 3 - Trimestre 3	777.85	652.06	652.25	652.34	671.87	790.43	828.97	841.57	652.25	733.55	841.10
	Quarter 4 - Trimestre 4	774.19	635.02	666.27	680.60	670.34	800.31	859.14	826.68	667.25	739.92	827.78
	Annual - Annuel	772.23	634.75	651.90	656.23	676.71	780.80	984.21	828.08	650.63	733.29	834.11
	2002											
	Quarter 1 - Trimestre 1	781.43	651.82	666.47	669.07	715.47	832.21	889.97	825.49	665.10	785.55	827.13
	Quarter 2 - Trimestre 2	799.48	682.86	651.04	653.78	689.84	829.01	953.92	861.42	658.25	771.69	864.94
	Quarter 3 - Trimestre 3	795.66	697.80	661.48	665.11	689.32	786.68	936.86	855.14	669.70	746.20	858.57
	Quarter 4 - Trimestre 4	815.86	685.58	701.50	679.20	704.11	800.63	811.25	883.83	687.59	758.29	879.95
	Annual - Annuel	798.21	679.64	669.40	666.75	699.56	812.42	890.26	856.59	670.02	765.40	857.94
	2003											
	Quarter 1 - Trimestre 1	823.82	609.82	683.20	695.05	761.37	854.85	1,265.99	869.18	674.20	810.96	882.30
	Quarter 2 - Trimestre 2	826.78	622.45	706.05	707.31	712.34	814.55	1,094.91	883.76	690.65	764.42	892.25
	Quarter 3 - Trimestre 3	836.86	656.87	725.57	695.26	739.37	852.41	1,166.22	883.16	698.29	797.52	894.97
53 Real estate & rental & leasing - Services immobiliers et services de location et de location à bail												
	2000											
	Quarter 1 - Trimestre 1	492.74	407.19	403.77	449.51	435.99	521.46	414.92	483.82	726.17
	Quarter 2 - Trimestre 2	506.57	425.07	406.87	448.97	453.24	552.15	421.91	506.23	744.47
	Quarter 3 - Trimestre 3	519.99	437.52	429.40	465.66	468.72	541.38	439.60	506.22	741.12
	Quarter 4 - Trimestre 4	522.34	474.17	445.42	510.81	535.16	546.36	468.85	541.30	647.78
	Annual - Annuel	510.54	436.06	421.45	468.41	474.30	540.38	436.21	509.97	714.34

.. Figures unavailable - Nombres indisponibles

Table 11

Quarterly and Annual Estimates of Average Weekly Earnings
by Enterprise Size of Employment, for All Employees, for
Selected Industries, Canada, Provinces and Territories.

Tableau 11

Estimations trimestrielles et annuelles de la rémunération
hebdomadaire moyenne, par taille d'entreprise selon l'emploi,
pour l'ensemble des salariés pour une sélection d'industries,
Canada, provinces et territoires.

(Continued - suite)

NAICS	Industry	Size - Taille										
		All Sizes - Toutes les tailles	0-4	5-19	20-49	50-99	100-299	300-499	500 +	0-49	50-299	300 +
QUÉBEC												
53	Real estate & rental & leasing - Services immobiliers et services de location et de location à bail											
	2001											
	Quarter 1 - Trimestre 1	\$503.32	\$407.20	\$421.11	\$480.36	\$489.99	\$547.56	\$429.63	\$520.62	\$715.88
	Quarter 2 - Trimestre 2	495.54	431.28	426.22	450.16	481.37	514.59	432.92	499.51	701.18
	Quarter 3 - Trimestre 3	494.32	402.62	396.36	455.47	477.01	534.14	411.16	506.30	738.86
	Quarter 4 - Trimestre 4	508.28	435.60	413.46	469.32	465.54	563.76	432.78	514.67	735.00
	Annual - Annuel	500.31	419.52	414.11	463.76	478.38	538.80	426.57	510.00	723.22
	2002											
	Quarter 1 - Trimestre 1	515.10	478.32	426.41	478.51	447.83	544.10	\$618.55	\$723.14	453.97	495.12	709.81
	Quarter 2 - Trimestre 2	522.74	498.92	422.38	460.86	432.10	593.63	608.94	768.70	454.88	507.63	749.74
	Quarter 3 - Trimestre 3	499.54	473.46	422.54	459.41	410.87	493.84	650.29	746.84	445.39	451.57	730.52
	Quarter 4 - Trimestre 4	503.45	481.20	419.09	467.99	443.75	523.74	651.32	705.80	448.22	480.29	697.45
	Annual - Annuel	510.08	483.33	422.53	466.39	433.05	537.99	634.68	736.01	450.53	483.01	721.64
	2003											
	Quarter 1 - Trimestre 1	496.53	439.52	412.46	469.85	442.79	511.32	598.96	717.86	433.70	472.26	698.52
	Quarter 2 - Trimestre 2	505.45	459.21	417.89	505.58	450.79	529.85	589.01	725.97	450.79	486.91	701.72
	Quarter 3 - Trimestre 3	506.22	464.76	425.25	490.27	455.29	494.84	561.76	767.59	452.57	473.20	709.81
54	Professional, scientific & technical services - Services professionnels, scientifiques et techniques											
	2000											
	Quarter 1 - Trimestre 1	746.75	548.72	620.44	734.48	807.66	831.43	828.70	930.69	625.94	821.93	911.96
	Quarter 2 - Trimestre 2	758.64	577.05	653.60	749.53	782.14	878.93	893.34	904.96	652.82	837.35	902.63
	Quarter 3 - Trimestre 3	771.69	585.12	664.49	763.94	821.13	881.27	876.01	921.80	665.25	853.08	911.91
	Quarter 4 - Trimestre 4	784.69	631.71	692.94	803.37	870.25	845.64	928.33	866.33	703.37	858.37	878.66
	Annual - Annuel	765.94	585.95	658.72	763.96	821.95	858.69	883.56	905.34	662.63	842.74	900.98
	2001											
	Quarter 1 - Trimestre 1	778.69	577.49	658.69	808.51	946.82	865.61	948.48	860.60	669.81	901.65	876.41
	Quarter 2 - Trimestre 2	773.48	619.15	684.13	796.91	879.75	846.54	866.62	854.73	690.55	862.18	856.84
	Quarter 3 - Trimestre 3	786.67	604.26	674.32	799.76	907.62	859.07	907.66	904.24	682.23	883.63	904.83
	Quarter 4 - Trimestre 4	786.64	627.78	685.57	801.98	880.94	843.06	906.30	896.20	695.52	861.61	897.95
	Annual - Annuel	781.31	607.35	675.63	801.77	903.36	853.86	907.89	878.41	684.54	877.48	883.60
	2002											
	Quarter 1 - Trimestre 1	797.78	642.94	681.91	787.23	919.93	823.91	918.13	927.14	697.19	872.28	925.50
	Quarter 2 - Trimestre 2	802.86	670.56	693.47	778.08	877.47	835.22	961.88	925.79	709.82	856.85	931.69
	Quarter 3 - Trimestre 3	802.27	665.70	691.24	789.39	871.46	820.14	926.88	929.11	710.85	846.76	928.79
	Quarter 4 - Trimestre 4	805.14	671.74	695.97	800.47	867.22	854.52	982.32	902.02	717.58	860.35	912.43
	Annual - Annuel	802.07	662.61	690.77	788.76	883.68	834.08	945.84	920.48	708.94	858.81	924.38
	2003											
	Quarter 1 - Trimestre 1	816.50	638.81	677.90	810.53	857.86	937.02	1,006.03	939.58	701.90	899.82	948.86
	Quarter 2 - Trimestre 2	821.46	653.85	694.34	807.96	862.76	906.30	930.71	974.73	712.75	885.42	968.17
	Quarter 3 - Trimestre 3	810.59	642.41	681.26	811.29	871.16	884.87	948.98	953.71	704.60	878.56	953.10
55	Management of companies & enterprises - Gestion de sociétés et d'entreprises											
	2000											
	Quarter 1 - Trimestre 1	837.37	910.06	857.85	826.46	846.01	809.00	865.68	824.88	828.41
	Quarter 2 - Trimestre 2	863.57	1,018.32	891.49	942.65	880.15	891.86	946.95	886.35	821.88
	Quarter 3 - Trimestre 3	841.24	903.49	788.49	762.47	683.62	899.51	819.66	804.75	890.19
	Quarter 4 - Trimestre 4	851.76	930.52	805.54	907.15	639.75	844.99	875.58	751.46	890.20
	Annual - Annuel	848.49	936.55	830.62	857.07	744.92	861.62	872.28	809.42	847.70
	2001											
	Quarter 1 - Trimestre 1	877.20	873.98	817.51	811.37	849.72	989.18	832.82	926.71	898.34
	Quarter 2 - Trimestre 2	875.65	1,031.63	916.06	862.71	850.54	907.01	937.66	879.54	817.64
	Quarter 3 - Trimestre 3	876.39	967.90	836.14	900.15	868.16	1,072.13	899.74	971.37	824.96
	Quarter 4 - Trimestre 4	876.44	1,044.45	912.14	881.80	840.13	934.69	946.40	885.29	810.78
	Annual - Annuel	876.42	980.42	869.54	861.73	851.72	975.44	903.28	915.52	836.44
	2002											
	Quarter 1 - Trimestre 1	878.19	1,091.95	949.94	853.57	925.62	961.89	967.82	944.17	780.14
	Quarter 2 - Trimestre 2	878.42	1,080.10	1,060.85	887.65	779.54	916.04	1,011.38	862.51	782.90
	Quarter 3 - Trimestre 3	880.11	1,110.03	945.00	920.67	719.31	980.26	988.93	859.20	800.60
	Quarter 4 - Trimestre 4	878.98	1,099.62	1,030.59	975.92	843.26	914.87	1,033.30	875.88	758.10
	Annual - Annuel	878.95	1,095.35	996.45	911.82	818.93	944.83	1,000.67	884.98	780.43
	2003											
	Quarter 1 - Trimestre 1	874.63	1,023.50	1,065.38	992.86	721.28	992.45	1,029.17	843.79	772.39
	Quarter 2 - Trimestre 2	861.33	1,084.89	946.95	1,044.67	703.46	901.93	1,021.78	807.74	774.85
	Quarter 3 - Trimestre 3	866.12	1,053.28	906.70	923.35	756.21	838.98	959.75	800.09	822.81

.. Figures unavailable - Nombres indisponibles

Table 11

Quarterly and Annual Estimates of Average Weekly Earnings
by Enterprise Size of Employment, for All Employees, for
Selected Industries, Canada, Provinces and Territories.

Tableau 11

Estimations trimestrielles et annuelles de la rémunération
hebdomadaire moyenne, par taille d'entreprise selon l'emploi,
pour l'ensemble des salariés pour une sélection d'industries,
Canada, provinces et territoires.

(Continued - suite)

NAICS	Industry	Size - Taille										
		All Sizes - Toutes les tailles	0-4	5-19	20-49	50-99	100-299	300-499	500 +	0-49	50-299	300 +
SCIAN	Industrie											
QUÉBEC												
56	Admin. & support, waste managemt. & remediation services - Services admin., soutien, gestion des déchets, assainissem.											
	2000											
	Quarter 1 - Trimestre 1	\$486.14	\$435.44	\$473.26	\$462.07	\$473.87	\$527.74	\$462.61	\$509.82	\$459.98	\$506.09	\$497.80
	Quarter 2 - Trimestre 2	487.40	446.75	461.05	484.94	479.59	509.94	552.06	488.29	465.12	497.90	502.79
	Quarter 3 - Trimestre 3	499.65	501.27	501.31	513.48	499.07	546.10	497.99	465.42	505.22	528.27	472.56
	Quarter 4 - Trimestre 4	505.67	506.93	506.59	522.98	482.39	549.18	511.27	476.70	511.93	525.45	485.03
	Annual - Annuel	494.91	472.38	485.59	496.53	483.77	533.99	505.80	484.24	485.82	514.78	489.31
	2001											
	Quarter 1 - Trimestre 1	505.91	460.08	470.39	494.88	492.79	578.59	583.76	475.97	475.96	546.26	506.23
	Quarter 2 - Trimestre 2	502.78	522.18	482.35	512.12	494.52	515.84	609.49	455.75	501.72	507.50	500.50
	Quarter 3 - Trimestre 3	504.86	502.32	486.25	503.79	481.24	530.57	632.38	465.19	495.97	511.72	509.18
	Quarter 4 - Trimestre 4	506.08	491.48	502.07	525.17	492.31	513.13	650.97	462.36	506.78	505.39	505.90
	Annual - Annuel	504.90	494.90	485.24	509.12	490.15	534.13	617.57	464.77	495.45	517.40	505.45
	2002											
	Quarter 1 - Trimestre 1	508.19	529.63	477.39	528.44	442.81	526.15	610.43	493.75	506.93	494.89	519.21
	Quarter 2 - Trimestre 2	510.45	545.66	482.00	514.22	454.94	490.04	674.31	496.44	507.40	476.00	538.67
	Quarter 3 - Trimestre 3	512.22	553.21	499.90	525.87	478.64	458.78	647.17	503.43	521.08	466.19	537.75
	Quarter 4 - Trimestre 4	511.74	558.32	506.83	541.89	498.82	455.08	605.10	501.35	530.72	471.64	524.46
	Annual - Annuel	510.73	547.22	491.96	527.61	469.96	480.63	635.72	498.88	516.82	476.56	530.30
	2003											
	Quarter 1 - Trimestre 1	509.98	517.72	496.04	517.31	517.40	492.45	565.19	505.21	508.27	502.12	517.91
	Quarter 2 - Trimestre 2	515.10	516.45	504.75	531.21	520.88	525.85	534.05	498.22	516.55	523.84	506.45
	Quarter 3 - Trimestre 3	512.23	515.83	519.87	500.10	536.38	492.30	536.24	508.93	512.00	510.23	514.16
61	Educational services - Services d'enseignement											
	2000											
	Quarter 1 - Trimestre 1	645.91	409.37	360.49	492.55	564.04	641.65	791.08	655.40	426.45	617.35	660.07
	Quarter 2 - Trimestre 2	652.75	398.45	349.63	458.98	588.30	631.58	701.02	666.87	405.87	618.60	667.95
	Quarter 3 - Trimestre 3	680.13	396.90	416.89	553.66	667.18	662.97	827.22	687.66	472.43	664.17	693.16
	Quarter 4 - Trimestre 4	679.12	412.19	374.21	475.79	593.84	621.55	750.51	696.97	424.03	612.60	699.30
	Annual - Annuel	663.51	404.84	373.88	492.49	598.18	638.89	766.55	675.90	430.75	626.44	679.26
	2001											
	Quarter 1 - Trimestre 1	693.64	443.34	389.79	515.50	628.14	662.88	798.65	708.52	453.76	652.29	711.88
	Quarter 2 - Trimestre 2	693.83	453.63	393.59	517.38	633.86	679.67	754.63	709.72	458.10	665.26	711.23
	Quarter 3 - Trimestre 3	724.46	434.24	449.42	563.81	639.57	741.60	868.72	733.06	496.35	709.16	742.48
	Quarter 4 - Trimestre 4	726.40	467.19	413.09	533.59	619.41	668.24	755.36	748.78	474.88	653.15	749.07
	Annual - Annuel	708.53	449.59	410.62	531.48	629.97	685.58	801.60	724.09	470.14	668.26	727.56
	2002											
	Quarter 1 - Trimestre 1	712.47	491.13	431.38	516.00	575.96	699.86	841.24	726.71	479.42	661.78	731.49
	Quarter 2 - Trimestre 2	724.38	474.39	426.42	526.56	596.64	696.27	815.68	742.50	479.45	663.99	745.26
	Quarter 3 - Trimestre 3	774.24	474.56	474.03	589.97	654.01	784.37	960.68	784.50	525.99	747.41	795.61
	Quarter 4 - Trimestre 4	775.58	497.47	468.64	580.74	671.35	744.19	842.25	794.57	524.91	721.82	796.79
	Annual - Annuel	745.02	484.34	449.92	552.73	621.40	728.86	870.05	760.41	502.34	695.92	765.50
	2003											
	Quarter 1 - Trimestre 1	758.30	494.90	460.72	566.21	635.96	726.52	827.81	776.50	516.51	697.94	778.71
	Quarter 2 - Trimestre 2	794.92	513.99	480.83	613.23	695.39	806.46	885.17	809.50	547.80	769.35	812.16
	Quarter 3 - Trimestre 3	814.58	505.49	507.40	663.27	715.52	838.97	952.93	824.45	576.33	802.32	833.69
62	Health care & social assistance - Soins de santé et assistance sociale											
	2000											
	Quarter 1 - Trimestre 1	529.13	372.67	371.67	364.29	422.38	580.72	573.12	595.94	370.12	550.31	591.74
	Quarter 2 - Trimestre 2	541.55	387.83	375.02	370.51	401.58	590.52	605.64	606.88	377.24	553.36	606.65
	Quarter 3 - Trimestre 3	548.72	382.19	370.94	367.90	425.66	598.28	609.05	613.69	372.78	562.66	612.95
	Quarter 4 - Trimestre 4	554.62	388.10	384.85	369.62	420.63	597.16	614.04	629.43	382.09	557.71	626.68
	Annual - Annuel	543.53	382.76	375.66	368.06	417.72	591.45	600.26	611.58	375.59	555.91	609.59
	2001											
	Quarter 1 - Trimestre 1	556.63	402.45	395.21	379.61	491.71	584.72	604.38	637.14	393.03	562.71	630.92
	Quarter 2 - Trimestre 2	558.29	415.86	399.07	380.05	484.95	591.44	618.42	634.24	397.99	564.35	631.21
	Quarter 3 - Trimestre 3	564.95	417.58	401.05	397.12	495.14	606.90	629.40	639.02	404.10	578.19	637.25
	Quarter 4 - Trimestre 4	571.89	425.26	406.22	397.61	472.70	608.92	657.97	649.36	408.60	574.15	650.84
	Annual - Annuel	562.96	415.32	400.40	388.88	485.86	598.15	626.63	639.94	401.01	569.98	637.48
	2002											
	Quarter 1 - Trimestre 1	579.26	458.02	420.01	402.86	478.42	614.12	647.04	657.87	423.71	576.49	655.86
	Quarter 2 - Trimestre 2	587.43	468.64	415.50	393.59	440.48	615.17	666.54	675.30	421.30	564.69	673.65
	Quarter 3 - Trimestre 3	590.67	466.32	425.54	407.58	467.41	624.01	663.57	670.93	429.51	577.89	669.62
	Quarter 4 - Trimestre 4	591.59	469.30	418.57	394.17	445.96	624.12	679.89	675.42	422.78	573.45	676.17
	Annual - Annuel	587.33	465.60	419.88	399.61	457.77	619.37	664.14	670.03	424.34	573.11	668.98
	2003											
	Quarter 1 - Trimestre 1	587.71	464.37	418.31	395.87	456.21	618.08	664.04	672.47	421.97	570.17	670.97
	Quarter 2 - Trimestre 2	587.18	477.27	426.12	395.52	443.68	624.40	677.38	663.57	428.63	568.37	665.98
	Quarter 3 - Trimestre 3	593.50	481.37	436.33	404.80	460.90	624.84	678.04	668.62	436.51	574.60	670.24

Table 11

Quarterly and Annual Estimates of Average Weekly Earnings
by Enterprise Size of Employment, for All Employees, for
Selected Industries, Canada, Provinces and Territories.

Tableau 11

Estimations trimestrielles et annuelles de la rémunération
hebdomadaire moyenne, par taille d'entreprise selon l'emploi,
pour l'ensemble des salariés pour une sélection d'industries,
Canada, provinces et territoires.

(Continued - suite)

NAICS	Industry	Size - Taille										
		All Sizes - Toutes les tailles	0-4	5-19	20-49	50-99	100-299	300-499	500 +	0-49	50-299	300 +
QUÉBEC												
71	Arts, entertainment & recreation - Arts, spectacles et loisirs											
	2000											
	Quarter 1 - Trimestre 1	\$405.66	\$430.64	\$296.50	\$271.67	\$283.31	\$370.36	\$341.75	\$624.53	\$312.59	\$333.21	\$580.77
	Quarter 2 - Trimestre 2	397.90	412.37	314.50	298.34	311.47	413.04	385.77	585.82	324.16	367.06	565.22
	Quarter 3 - Trimestre 3	398.97	421.91	319.37	318.14	343.64	358.47	375.52	588.50	335.46	351.96	557.89
	Quarter 4 - Trimestre 4	410.60	462.90	318.49	296.84	328.29	378.10	323.76	632.77	332.43	357.66	592.69
	Annual - Annuel	403.16	431.52	312.77	298.13	320.24	378.77	354.51	608.23	326.76	353.42	574.30
	2001											
	Quarter 1 - Trimestre 1	419.04	484.76	340.99	316.72	345.67	366.19	382.71	566.24	357.30	358.08	542.12
	Quarter 2 - Trimestre 2	417.00	466.79	329.11	324.36	352.61	388.47	397.09	626.09	348.80	372.99	590.62
	Quarter 3 - Trimestre 3	421.58	447.64	337.41	336.47	371.83	361.81	424.76	657.65	355.14	366.24	616.97
	Quarter 4 - Trimestre 4	439.38	528.71	367.96	327.68	391.81	385.65	427.28	642.84	373.72	388.09	613.67
	Annual - Annuel	424.21	480.24	343.90	327.07	366.31	375.27	407.85	620.18	358.81	371.51	588.67
	2002											
	Quarter 1 - Trimestre 1	444.62	566.38	380.12	333.30	370.81	368.91	392.58	369.74	550.73
	Quarter 2 - Trimestre 2	433.00	502.85	359.45	332.74	341.72	383.05	369.62	364.99	599.59
	Quarter 3 - Trimestre 3	420.88	476.31	338.62	316.56	341.62	361.61	350.31	352.30	617.00
	Quarter 4 - Trimestre 4	430.23	510.00	362.05	316.44	340.66	371.16	365.89	356.21	597.15
	Annual - Annuel	431.76	511.73	359.60	324.22	346.91	371.06	368.48	359.99	589.39
	2003											
	Quarter 1 - Trimestre 1	419.64	495.14	339.55	326.28	285.43	385.89	360.29	335.09	527.93
	Quarter 2 - Trimestre 2	429.27	495.53	334.26	322.68	309.26	394.80	355.55	355.73	600.52
	Quarter 3 - Trimestre 3	423.23	458.69	325.31	327.49	320.76	365.76	349.37	343.78	595.48
72	Accommodation & food services - Hébergement et services de restauration											
	2000											
	Quarter 1 - Trimestre 1	275.32	252.56	242.65	255.79	271.74	299.21	340.57	384.51	248.82	284.22	377.21
	Quarter 2 - Trimestre 2	278.80	261.43	249.07	258.55	285.24	290.82	389.91	375.95	254.19	287.75	378.69
	Quarter 3 - Trimestre 3	284.35	271.07	256.61	265.02	291.68	279.15	385.77	382.41	261.61	285.85	383.06
	Quarter 4 - Trimestre 4	277.65	265.11	253.59	260.47	280.33	248.31	345.43	384.90	257.74	264.57	376.82
	Annual - Annuel	279.19	262.88	250.65	260.14	282.76	278.29	366.32	381.97	255.80	280.68	378.99
	2001											
	Quarter 1 - Trimestre 1	282.15	255.22	236.99	254.01	286.15	301.82	466.95	395.31	245.82	293.79	410.20
	Quarter 2 - Trimestre 2	285.55	263.77	248.15	259.81	289.23	298.40	438.14	381.82	254.65	293.64	392.52
	Quarter 3 - Trimestre 3	291.88	263.49	252.27	268.31	297.99	321.37	439.91	389.62	259.89	309.28	398.38
	Quarter 4 - Trimestre 4	294.48	268.51	251.54	270.38	300.64	304.88	458.31	409.73	260.90	302.70	417.71
	Annual - Annuel	288.64	262.84	247.41	263.21	293.97	307.20	450.71	393.82	255.46	300.38	404.30
	2002											
	Quarter 1 - Trimestre 1	301.71	293.19	260.10	274.22	299.43	308.67	500.19	395.96	269.14	303.84	419.57
	Quarter 2 - Trimestre 2	301.95	303.21	268.28	270.97	284.06	290.44	448.40	430.77	273.16	287.27	434.11
	Quarter 3 - Trimestre 3	298.69	296.89	267.12	272.71	274.61	295.12	471.98	406.29	272.74	284.57	418.50
	Quarter 4 - Trimestre 4	292.30	278.11	260.99	266.04	270.65	287.03	400.47	412.00	265.16	278.63	410.57
	Annual - Annuel	298.67	292.51	264.26	271.00	281.67	294.81	461.95	411.59	270.15	288.09	420.70
	2003											
	Quarter 1 - Trimestre 1	281.53	265.37	247.17	250.58	261.96	297.22	426.45	383.51	250.80	278.77	392.11
	Quarter 2 - Trimestre 2	276.38	267.96	249.38	249.65	258.17	274.98	390.39	383.69	251.86	266.03	384.94
	Quarter 3 - Trimestre 3	278.30	276.56	257.65	253.69	250.16	278.93	420.03	373.30	258.56	263.33	383.75
81	Other services (except public administration) - Autres services, sauf les administrations publiques											
	2000											
	Quarter 1 - Trimestre 1	452.70	402.76	432.00	496.82	533.21	553.76	511.87	489.65	432.68	543.17	500.00
	Quarter 2 - Trimestre 2	458.02	409.51	439.40	488.73	579.54	526.54	516.31	492.37	437.30	554.32	501.89
	Quarter 3 - Trimestre 3	463.51	414.69	449.01	509.07	538.09	528.59	512.14	484.18	448.20	533.45	494.03
	Quarter 4 - Trimestre 4	465.99	419.28	446.85	506.27	556.47	522.68	492.95	507.59	448.42	539.17	502.25
	Annual - Annuel	460.10	411.46	441.88	500.36	552.21	532.23	508.93	493.30	441.66	542.40	499.47
	2001											
	Quarter 1 - Trimestre 1	469.24	424.22	454.57	512.82	598.44	507.92	538.07	470.77	453.11	550.52	491.35
	Quarter 2 - Trimestre 2	471.62	439.82	459.30	508.99	581.45	489.85	546.09	442.51	460.91	531.83	476.87
	Quarter 3 - Trimestre 3	477.05	432.89	467.82	522.39	576.73	507.32	517.67	480.90	464.48	540.30	494.82
	Quarter 4 - Trimestre 4	482.20	435.94	471.42	514.79	608.23	498.98	493.75	533.77	466.18	556.98	517.93
	Annual - Annuel	475.06	433.22	463.36	514.75	591.41	500.90	521.65	481.04	461.23	544.61	495.42
	2002											
	Quarter 1 - Trimestre 1	486.60	460.63	473.07	499.95	566.43	504.30	515.80	534.43	473.77	538.04	526.90
	Quarter 2 - Trimestre 2	484.55	466.02	471.49	471.71	549.66	502.62	499.16	572.33	469.73	528.38	543.78
	Quarter 3 - Trimestre 3	484.43	457.23	478.40	483.91	508.67	504.70	540.02	565.39	472.39	506.75	556.87
	Quarter 4 - Trimestre 4	483.06	456.41	482.35	469.62	513.24	515.88	529.45	539.78	470.96	514.47	536.12
	Annual - Annuel	484.63	460.01	476.30	480.77	533.07	507.03	520.05	552.98	471.70	520.95	540.75

.. Figures unavailable - Nombres indisponibles

Table 11

Quarterly and Annual Estimates of Average Weekly Earnings
by Enterprise Size of Employment, for All Employees, for
Selected Industries, Canada, Provinces and Territories.

Tableau 11

Estimations trimestrielles et annuelles de la rémunération
hebdomadaire moyenne, par taille d'entreprise selon l'emploi,
pour l'ensemble des salariés pour une sélection d'industries,
Canada, provinces et territoires.

(Continued - suite)

NAICS SCIAN	Industry Industrie	Size - Taille										
		All Sizes - Toutes les tailles	0-4	5-19	20-49	50-99	100-299	300-499	500 +	0-49	50-299	300 +
QUÉBEC												
81	Other services (except public administration) - Autres services, sauf les administrations publiques											
	2003											
	Quarter 1 - Trimestre 1	\$478.94	\$450.66	\$475.38	\$480.10	\$507.13	\$533.03	\$528.69	\$490.98	\$468.52	\$518.32	\$503.47
	Quarter 2 - Trimestre 2	487.36	459.23	481.35	493.14	535.16	531.68	547.48	483.67	476.81	533.51	500.89
	Quarter 3 - Trimestre 3	494.35	460.91	482.28	504.39	509.55	540.49	603.18	539.51	479.96	524.50	556.56
91	Public administration - Administrations publiques											
	2000											
	Quarter 1 - Trimestre 1	754.17	467.79	445.33	411.03	690.71	670.77	697.28	810.97	428.91	676.99	802.42
	Quarter 2 - Trimestre 2	760.22	489.23	372.21	432.16	685.91	694.83	691.61	819.65	411.28	691.91	809.97
	Quarter 3 - Trimestre 3	758.45	519.53	381.40	416.90	651.24	675.53	681.14	824.55	408.08	668.18	812.49
	Quarter 4 - Trimestre 4	774.68	568.69	373.79	412.85	687.63	721.24	671.08	838.93	406.85	710.83	826.36
	Annual - Annuel	761.90	511.58	392.88	418.25	678.75	690.74	685.15	823.56	413.67	686.99	812.84
	2001											
	Quarter 1 - Trimestre 1	776.59	511.55	382.32	478.65	705.84	767.59	716.66	821.97	437.33	750.69	814.46
	Quarter 2 - Trimestre 2	759.57	566.48	413.11	504.44	681.39	711.20	690.12	800.18	468.25	703.60	793.74
	Quarter 3 - Trimestre 3	780.71	503.40	399.71	529.70	679.33	759.08	653.12	823.44	466.91	738.75	815.71
	Quarter 4 - Trimestre 4	791.61	520.13	410.21	580.67	723.18	757.57	825.37	823.32	490.38	749.16	823.42
	Annual - Annuel	776.91	525.77	401.05	519.68	697.13	748.61	718.38	817.03	464.73	735.38	811.59
	2002											
	Quarter 1 - Trimestre 1	804.13	639.41	470.43	507.92	839.30	814.60	664.86	836.80	501.55	821.91	828.74
	Quarter 2 - Trimestre 2	813.68	514.38	394.85	477.94	680.53	699.87	577.03	863.36	440.29	694.42	852.59
	Quarter 3 - Trimestre 3	820.19	520.78	422.62	500.29	645.09	723.77	642.41	867.08	463.37	701.15	860.00
	Quarter 4 - Trimestre 4	827.90	578.23	461.81	534.47	711.14	766.55	754.08	865.76	503.33	750.49	861.10
	Annual - Annuel	816.55	561.04	437.65	505.99	721.74	752.30	662.80	858.55	478.06	743.47	850.85
	2003											
	Quarter 1 - Trimestre 1	839.52	549.25	445.82	539.10	678.92	699.64	658.71	884.70	492.96	694.00	875.94
	Quarter 2 - Trimestre 2	869.09	614.90	484.99	590.03	732.10	746.47	652.73	909.71	539.10	742.62	901.79
	Quarter 3 - Trimestre 3	875.98	609.34	490.18	595.20	717.09	741.14	714.92	916.96	542.97	735.08	911.14
11-91N	Industrial aggregate (excluding unclassified) - Ensemble des industries sauf les entreprises non classifiées											
	2000											
	Quarter 1 - Trimestre 1	611.25	443.26	453.75	507.34	562.24	620.09	661.99	736.63	469.46	595.65	728.02
	Quarter 2 - Trimestre 2	613.56	465.24	462.48	516.72	572.18	617.76	678.32	732.20	481.40	598.40	725.80
	Quarter 3 - Trimestre 3	618.26	475.69	476.57	529.31	584.90	618.69	691.23	728.96	494.34	604.29	724.42
	Quarter 4 - Trimestre 4	621.77	485.74	476.83	529.52	585.30	613.51	673.46	734.21	496.68	601.73	727.06
	Annual - Annuel	616.27	467.65	467.54	520.89	576.45	617.44	676.47	732.99	485.62	600.12	726.32
	2001											
	Quarter 1 - Trimestre 1	624.62	467.81	466.19	523.51	597.22	632.29	688.28	738.43	485.80	617.73	732.69
	Quarter 2 - Trimestre 2	622.86	496.07	482.97	530.15	586.00	616.18	661.90	734.43	501.94	603.32	726.06
	Quarter 3 - Trimestre 3	628.66	483.19	477.95	535.84	593.98	628.27	683.81	749.91	498.67	613.38	742.34
	Quarter 4 - Trimestre 4	634.32	494.97	484.11	543.31	595.24	631.52	694.64	749.35	506.70	615.93	743.61
	Annual - Annuel	627.61	485.64	477.92	533.32	593.07	627.05	681.73	742.96	498.41	612.56	736.08
	2002											
	Quarter 1 - Trimestre 1	639.73	520.34	490.12	536.27	585.78	635.01	687.86	755.31	512.46	613.45	748.27
	Quarter 2 - Trimestre 2	642.12	529.36	493.93	531.93	561.78	612.31	712.67	773.78	514.60	590.16	767.38
	Quarter 3 - Trimestre 3	645.42	526.92	501.50	541.37	571.87	617.49	719.61	775.90	520.73	597.47	769.82
	Quarter 4 - Trimestre 4	651.12	531.22	510.92	547.68	574.15	625.81	719.98	772.98	528.04	603.19	767.71
	Annual - Annuel	644.66	527.03	499.18	539.34	573.11	622.36	710.10	769.54	519.02	600.78	763.35
	2003											
	Quarter 1 - Trimestre 1	650.43	505.69	493.22	537.25	565.23	637.66	710.76	780.73	511.18	605.94	773.58
	Quarter 2 - Trimestre 2	656.87	521.35	503.77	551.09	572.26	637.68	703.18	790.35	524.01	609.14	781.37
	Quarter 3 - Trimestre 3	658.00	528.08	508.30	552.69	575.13	635.56	724.70	793.05	528.05	608.82	785.51
ONTARIO												
11	Forestry, logging & support - Foresterie, exploitation et soutien											
	2000											
	Quarter 1 - Trimestre 1	874.32	699.03	761.02	887.41	1,026.51	902.09	769.54	964.48	992.26
	Quarter 2 - Trimestre 2	883.13	693.36	752.45	857.06	1,023.98	947.13	754.22	984.58	1,005.76
	Quarter 3 - Trimestre 3	884.72	773.84	777.23	907.28	939.56	987.45	804.96	964.65	949.86
	Quarter 4 - Trimestre 4	883.83	761.30	762.27	913.47	953.55	919.58	798.12	939.41	982.50
	Annual - Annuel	881.70	733.76	763.93	892.48	979.94	944.50	783.03	962.62	980.53
	2001											
	Quarter 1 - Trimestre 1	872.84	664.02	736.53	950.13	837.22	870.29	769.77	848.79	1,039.20
	Quarter 2 - Trimestre 2	880.78	656.89	733.29	857.62	937.78	993.48	738.09	959.77	1,022.97

.. Figures unavailable - Nombres indisponibles

Table 11
Quarterly and Annual Estimates of Average Weekly Earnings
by Enterprise Size of Employment, for All Employees, for
Selected Industries, Canada, Provinces and Territories.

Tableau 11
Estimations trimestrielles et annuelles de la rémunération
hebdomadaire moyenne, par taille d'entreprise selon l'emploi,
pour l'ensemble des salariés pour une sélection d'industries,
Canada, provinces et territoires.

(Continued - suite)

NAICS	Industry	Size - Taille										
		All Sizes - Toutes les tailles	0-4	5-19	20-49	50-99	100-299	300-499	500 +	0-49	50-299	300 +
SCIAN	Industrie											
ONTARIO												
11	Forestry, logging & support - Foresterie, exploitation et soutien											
	2001											
	Quarter 3 - Trimestre 3	\$914.88	\$696.74	\$770.77	\$831.67	\$890.07	\$902.20	\$763.15	\$895.24	\$1,059.93
	Quarter 4 - Trimestre 4	900.24	717.34	770.68	954.87	997.28	906.40	802.48	957.48	1,011.67
	Annual - Annuel	893.62	684.75	753.09	900.54	903.63	913.05	769.35	907.40	1,035.87
	2002											
	Quarter 1 - Trimestre 1	890.18	710.80	763.92	927.76	788.46	878.51	1,057.55
	Quarter 2 - Trimestre 2	909.69	691.44	732.62	829.58	741.64	926.22	1,105.12
	Quarter 3 - Trimestre 3	917.48	727.57	748.09	889.86	778.81	818.12	1,124.74
	Quarter 4 - Trimestre 4	908.91	731.46	784.14	909.99	794.84	783.82	1,118.22
	Annual - Annuel	906.73	715.93	757.41	891.87	776.87	850.77	1,102.48
	2003											
	Quarter 1 - Trimestre 1	901.03	724.57	754.44	944.70	787.43	822.39	1,113.78
	Quarter 2 - Trimestre 2	872.44	694.68	698.91	871.11	736.15	801.64	1,069.84
	Quarter 3 - Trimestre 3	915.69	720.79	755.37	917.46	784.21	833.80	1,111.94
21	Mining & oil & gas extraction - Extraction minière et extraction de pétrole et de gaz											
	2000											
	Quarter 1 - Trimestre 1	1,100.77	780.19	775.65	936.13	1,124.13	1,185.94	833.79	1,161.80	1,155.64
	Quarter 2 - Trimestre 2	1,121.22	771.11	751.21	850.42	1,153.84	1,254.94	796.94	1,208.46	1,192.52
	Quarter 3 - Trimestre 3	1,128.19	793.06	776.23	859.69	1,358.53	1,121.42	815.64	1,211.19	1,197.02
	Quarter 4 - Trimestre 4	1,120.13	871.95	854.02	945.89	1,244.26	1,314.38	897.76	1,284.13	1,143.29
	Annual - Annuel	1,117.69	803.34	787.90	894.89	1,218.99	1,214.77	835.40	1,216.52	1,172.75
	2001											
	Quarter 1 - Trimestre 1	1,123.78	791.09	840.68	924.82	1,291.94	1,224.19	862.58	1,250.93	1,153.52
	Quarter 2 - Trimestre 2	1,115.30	806.26	826.17	1,047.74	1,158.56	1,154.25	913.54	1,155.96	1,157.32
	Quarter 3 - Trimestre 3	1,089.94	780.06	799.38	982.70	1,053.92	1,110.77	872.65	1,088.62	1,144.14
	Quarter 4 - Trimestre 4	1,094.46	801.57	801.40	989.04	861.31	1,250.17	878.32	1,116.52	1,144.61
	Annual - Annuel	1,105.90	794.17	816.59	990.22	1,097.69	1,183.50	882.68	1,150.75	1,150.01
	2002											
	Quarter 1 - Trimestre 1	1,097.00	843.40	815.06	926.05	861.78	1,054.56	1,159.97
	Quarter 2 - Trimestre 2	1,087.87	817.77	803.25	973.59	873.21	1,052.77	1,151.01
	Quarter 3 - Trimestre 3	1,093.20	751.83	798.17	1,040.80	895.45	1,062.26	1,153.64
	Quarter 4 - Trimestre 4	1,096.17	818.10	833.43	967.82	893.82	1,081.77	1,153.60
	Annual - Annuel	1,093.48	807.50	811.66	980.63	881.88	1,062.96	1,154.51
	2003											
	Quarter 1 - Trimestre 1	1,099.33	834.26	773.20	948.66	850.27	1,084.11	1,158.39
	Quarter 2 - Trimestre 2	1,101.01	854.59	839.79	958.78	886.09	1,083.74	1,157.29
	Quarter 3 - Trimestre 3	1,119.32	926.18	837.29	989.77	905.77	1,044.74	1,192.42
22	Utilities - Services publics											
	2000											
	Quarter 1 - Trimestre 1	1,067.07	630.54	766.90	925.89	897.98	898.53	\$908.22	\$1,115.02	812.15	898.38	1,108.35
	Quarter 2 - Trimestre 2	1,065.01	611.01	681.93	793.86	803.70	843.04	1,014.62	1,126.34	720.75	832.07	1,121.22
	Quarter 3 - Trimestre 3	1,068.20	639.51	744.54	797.21	833.86	860.93	970.91	1,127.19	755.72	854.18	1,119.81
	Quarter 4 - Trimestre 4	1,071.65	614.79	775.03	770.62	985.61	777.37	1,154.42	1,117.02	753.71	837.98	1,118.44
	Annual - Annuel	1,067.97	623.69	741.21	817.29	878.93	847.99	1,014.80	1,121.40	759.18	856.53	1,117.04
	2001											
	Quarter 1 - Trimestre 1	1,080.13	657.76	728.08	822.02	848.03	823.95	1,002.29	1,126.61	764.58	829.91	1,122.17
	Quarter 2 - Trimestre 2	1,083.23	716.83	798.69	805.26	714.09	757.04	825.83	1,138.48	792.90	745.52	1,125.85
	Quarter 3 - Trimestre 3	1,091.71	752.71	836.82	871.22	966.79	968.41	1,000.08	1,116.97	844.10	967.94	1,112.90
	Quarter 4 - Trimestre 4	1,092.78	727.02	902.17	976.75	1,045.70	1,019.25	1,155.48	1,104.69	920.36	1,026.09	1,106.51
	Annual - Annuel	1,086.97	715.01	805.84	869.14	897.24	892.63	989.19	1,121.75	826.78	893.85	1,116.88
	2002											
	Quarter 1 - Trimestre 1	1,104.49	719.86	837.77	901.41	1,004.52	970.02	893.02	1,137.68	862.13	977.32	1,130.27
	Quarter 2 - Trimestre 2	1,108.23	737.59	848.16	960.36	1,012.62	1,059.63	793.74	1,133.14	900.06	1,045.86	1,124.39
	Quarter 3 - Trimestre 3	1,107.36	765.05	916.35	1,063.63	1,225.22	1,294.18	1,051.90	1,096.96	985.27	1,276.05	1,095.77
	Quarter 4 - Trimestre 4	1,118.21	671.36	933.44	1,027.77	1,147.70	1,190.66	1,166.08	1,117.73	957.81	1,179.11	1,119.43
	Annual - Annuel	1,109.60	724.01	884.23	991.05	1,097.59	1,121.51	989.40	1,121.27	928.01	1,115.35	1,117.39
	2003											
	Quarter 1 - Trimestre 1	1,105.24	661.77	900.46	1,016.98	1,048.89	1,062.28	1,271.92	1,112.44	933.24	1,058.71	1,117.34
	Quarter 2 - Trimestre 2	1,113.29	682.81	806.57	895.82	877.20	938.24	918.31	1,154.61	842.94	924.18	1,145.88
	Quarter 3 - Trimestre 3	1,063.47	654.59	823.93	874.85	879.78	945.90	990.31	1,092.27	832.51	928.49	1,088.88
23	Construction - Construction											
	2000											
	Quarter 1 - Trimestre 1	869.05	664.03	763.46	917.94	992.45	1,012.88	1,296.42	1,080.33	774.80	1,001.90	1,106.26

.. Figures unavailable - Nombres indisponibles

Table 11

Quarterly and Annual Estimates of Average Weekly Earnings
by Enterprise Size of Employment, for All Employees, for
Selected Industries, Canada, Provinces and Territories.

Tableau 11

Estimations trimestrielles et annuelles de la rémunération
hebdomadaire moyenne, par taille d'entreprise selon l'emploi,
pour l'ensemble des salariés pour une sélection d'industries,
Canada, provinces et territoires.

(Continued - suite)

NAICS	Industry	Size - Taille										
		All Sizes - Toutes les tailles	0-4	5-19	20-49	50-99	100-299	300-499	500 +	0-49	50-299	300 +
SCIAN	Industrie											
ONTARIO												
11-91N Industrial aggregate (excluding unclassified) - Ensemble des industries sauf les entreprises non classifiées												
	2001											
	Quarter 4 - Trimestre 4	\$717.19	\$644.84	\$604.14	\$677.13	\$691.52	\$718.71	\$757.87	\$767.03	\$637.70	\$707.40	\$766.19
	Annual - Annuel	712.89	629.06	592.58	666.72	686.72	715.92	750.30	767.84	625.79	703.76	766.21
	2002											
	Quarter 1 - Trimestre 1	720.04	639.38	604.68	668.45	689.68	722.55	800.81	770.15	634.15	708.86	772.94
	Quarter 2 - Trimestre 2	723.77	645.69	601.97	652.60	673.04	707.84	810.93	789.75	629.30	693.18	791.62
	Quarter 3 - Trimestre 3	728.84	645.61	601.97	650.69	671.71	708.39	787.44	805.22	628.62	692.89	803.61
	Quarter 4 - Trimestre 4	731.65	665.42	618.14	677.58	672.67	707.91	759.78	797.46	649.49	692.97	794.17
	Annual - Annuel	726.15	649.07	606.67	662.16	676.47	711.48	789.69	790.75	635.37	696.74	790.66
	2003											
	Quarter 1 - Trimestre 1	731.00	630.66	603.60	702.90	672.25	719.56	795.92	791.19	644.79	699.50	791.60
	Quarter 2 - Trimestre 2	730.00	637.07	609.98	672.88	677.02	721.41	780.97	795.35	638.28	702.50	794.10
	Quarter 3 - Trimestre 3	732.10	641.73	615.54	657.18	670.00	722.85	795.90	803.42	636.08	700.29	802.73
MANITOBA												
23 Construction - Construction												
	2000											
	Quarter 1 - Trimestre 1	752.69	609.85	663.61	828.49	774.31	535.81	1,150.33	1,093.12	692.86	677.95	1,109.17
	Quarter 2 - Trimestre 2	750.19	598.29	632.71	842.66	839.68	739.47	702.31	1,066.61	677.70	785.35	998.16
	Quarter 3 - Trimestre 3	730.53	637.02	614.38	778.54	906.41	772.77	872.93	916.90	666.51	836.80	911.33
	Quarter 4 - Trimestre 4	724.12	659.85	649.27	764.62	905.91	657.19	742.14	829.91	683.98	789.91	811.66
	Annual - Annuel	738.39	626.95	638.14	801.15	867.02	701.26	866.75	966.56	679.44	785.67	946.88
	2001											
	Quarter 1 - Trimestre 1	700.35	618.90	633.71	750.33	783.79	673.07	799.94	841.53	657.39	733.23	834.35
	Quarter 2 - Trimestre 2	703.50	652.25	609.57	813.43	793.71	730.07	655.59	807.94	669.45	765.81	782.86
	Quarter 3 - Trimestre 3	710.82	658.36	612.74	790.43	794.68	730.14	709.26	846.51	672.61	762.12	822.43
	Quarter 4 - Trimestre 4	725.75	658.20	643.58	795.55	743.92	822.91	758.84	853.88	686.90	783.20	839.38
	Annual - Annuel	710.57	647.13	623.56	789.13	779.50	744.61	728.66	836.98	672.28	762.83	818.95
	2002											
	Quarter 1 - Trimestre 1	724.03	562.29	653.20	763.77	792.78	888.80	654.16	835.61	912.96
	Quarter 2 - Trimestre 2	718.62	546.15	615.35	756.72	877.90	852.04	635.98	865.59	950.91
	Quarter 3 - Trimestre 3	711.36	536.51	621.65	753.67	743.42	860.81	639.80	800.49	961.63
	Quarter 4 - Trimestre 4	719.33	565.87	656.95	787.33	857.05	742.43	674.01	803.04	804.40
	Annual - Annuel	717.86	552.04	635.58	765.56	813.70	830.95	650.68	821.85	899.90
	2003											
	Quarter 1 - Trimestre 1	705.52	522.38	620.31	720.34	823.07	835.82	624.96	829.37	925.02
	Quarter 2 - Trimestre 2	731.58	564.64	636.01	773.31	860.91	843.46	658.13	851.83	951.72
	Quarter 3 - Trimestre 3	743.44	592.53	635.58	739.84	808.28	866.49	657.89	836.05	997.85
31-33 Manufacturing - Fabrication												
	2000											
	Quarter 1 - Trimestre 1	664.48	460.98	494.27	555.30	645.16	611.26	749.17	728.69	521.90	622.98	731.73
	Quarter 2 - Trimestre 2	665.24	465.53	483.79	545.50	646.51	607.22	761.75	737.79	513.69	620.98	740.46
	Quarter 3 - Trimestre 3	667.64	493.45	510.79	561.24	640.45	631.21	739.73	724.68	534.77	634.74	726.90
	Quarter 4 - Trimestre 4	667.23	506.04	518.66	593.33	698.87	645.84	737.44	698.35	555.66	666.08	703.01
	Annual - Annuel	666.18	480.86	501.78	563.57	658.18	623.63	746.25	721.77	531.29	636.24	724.99
	2001											
	Quarter 1 - Trimestre 1	663.58	487.73	490.72	564.73	598.17	638.17	814.16	715.32	527.54	623.18	725.61
	Quarter 2 - Trimestre 2	666.97	559.77	532.20	593.07	580.14	638.94	727.92	720.97	565.36	616.11	721.89
	Quarter 3 - Trimestre 3	670.96	502.24	532.12	576.30	591.52	635.88	788.96	724.07	549.87	618.37	731.81
	Quarter 4 - Trimestre 4	671.83	504.00	543.48	600.41	605.10	642.11	762.69	716.68	566.90	627.06	722.05
	Annual - Annuel	668.36	513.78	524.27	583.34	593.81	638.74	770.93	719.22	552.12	621.16	725.32
	2002											
	Quarter 1 - Trimestre 1	678.36	499.84	525.24	601.37	612.28	634.22	753.54	737.34	560.94	626.26	739.29
	Quarter 2 - Trimestre 2	682.79	518.15	518.72	541.28	627.54	653.47	745.63	749.15	530.71	643.45	748.69
	Quarter 3 - Trimestre 3	688.21	499.00	524.73	541.58	643.38	637.70	767.84	759.38	531.51	640.07	760.53
	Quarter 4 - Trimestre 4	692.26	535.50	540.70	572.40	656.99	633.87	781.45	753.87	557.81	643.01	757.69
	Annual - Annuel	685.48	513.11	527.21	562.99	635.76	639.63	762.69	750.01	545.01	638.12	751.68
	2003											
	Quarter 1 - Trimestre 1	693.15	576.18	531.45	619.13	600.48	634.88	759.80	759.04	584.51	621.72	759.15
	Quarter 2 - Trimestre 2	689.82	587.73	549.17	612.83	605.56	646.77	749.12	751.97	586.64	629.27	751.58
	Quarter 3 - Trimestre 3	690.92	541.74	537.70	586.63	599.07	635.03	763.40	770.00	564.36	619.57	768.94
41 Wholesale Trade - Commerce de gros												
	2000											
	Quarter 1 - Trimestre 1	725.92	550.81	595.38	626.60	742.14	826.61	865.16	846.95	601.60	786.35	849.45

.. Figures unavailable - Nombres indisponibles

Table 11

Quarterly and Annual Estimates of Average Weekly Earnings
by Enterprise Size of Employment, for All Employees, for
Selected Industries, Canada, Provinces and Territories.

Tableau 11

Estimations trimestrielles et annuelles de la rémunération
hebdomadaire moyenne, par taille d'entreprise selon l'emploi,
pour l'ensemble des salariés pour une sélection d'industries,
Canada, provinces et territoires.

(Continued - suite)

NAICS	Industry	Size - Taille										
		All Sizes - Toutes les tailles	0-4	5-19	20-49	50-99	100-299	300-499	500 +	0-49	50-299	300 +
MANITOBA												
51	Information & cultural industries - Industrie de l'information et industrie culturelle											
	2000											
	Quarter 1 - Trimestre 1	\$768.76	\$494.26	\$471.65	\$506.11	\$485.04	\$587.89	\$835.01
	Quarter 2 - Trimestre 2	770.99	489.44	436.48	525.03	472.05	693.40	832.50
	Quarter 3 - Trimestre 3	771.34	487.23	449.17	545.25	483.36	537.59	847.50
	Quarter 4 - Trimestre 4	772.74	519.89	443.37	593.16	510.45	557.63	839.51
	Annual - Annual	771.01	498.29	449.99	548.51	488.42	600.50	838.74
	2001											
	Quarter 1 - Trimestre 1	776.74	421.44	334.49	577.58	437.52	545.45	856.34
	Quarter 2 - Trimestre 2	773.73	464.23	471.49	491.49	477.26	483.01	862.95
	Quarter 3 - Trimestre 3	783.71	505.40	415.02	490.30	460.90	630.60	860.09
	Quarter 4 - Trimestre 4	789.98	621.38	442.04	513.13	501.23	595.12	864.88
	Annual - Annual	781.10	505.39	416.39	517.30	469.90	560.94	861.07
	2002											
	Quarter 1 - Trimestre 1	798.29	655.57	481.65	505.73	519.99	670.93	865.73
	Quarter 2 - Trimestre 2	796.73	633.13	458.38	534.07	514.59	592.53	867.42
	Quarter 3 - Trimestre 3	793.07	615.97	497.49	474.42	511.96	601.92	862.41
	Quarter 4 - Trimestre 4	796.35	696.52	473.96	548.25	537.98	567.52	875.09
	Annual - Annual	796.09	649.47	478.01	518.32	521.35	608.21	867.67
	2003											
	Quarter 1 - Trimestre 1	791.60	622.50	455.10	507.95	499.57	528.23	887.78
	Quarter 2 - Trimestre 2	760.94	705.75	451.91	484.70	503.32	534.14	846.57
	Quarter 3 - Trimestre 3	764.16	653.50	469.05	474.92	498.88	484.19	864.54
52	Finance & insurance - Finance et assurances											
	2000											
	Quarter 1 - Trimestre 1	821.20	793.06	615.39	751.13	\$705.02	\$823.35	712.34	793.10	855.81
	Quarter 2 - Trimestre 2	862.20	867.36	658.87	794.47	587.04	865.91	761.16	801.77	902.12
	Quarter 3 - Trimestre 3	845.64	798.62	675.01	738.06	726.54	802.13	728.28	782.91	887.04
	Quarter 4 - Trimestre 4	818.51	782.07	637.47	693.22	702.03	721.11	692.63	716.62	858.77
	Annual - Annual	836.57	811.85	647.42	745.67	680.46	804.33	724.63	774.17	875.26
	2001											
	Quarter 1 - Trimestre 1	799.77	721.68	732.61	688.57	935.92	792.58	712.24	831.41	811.60
	Quarter 2 - Trimestre 2	781.01	889.12	655.35	655.35	635.90	798.81	711.31	759.35	797.97
	Quarter 3 - Trimestre 3	807.21	862.55	638.03	641.73	660.77	764.59	695.76	738.85	836.54
	Quarter 4 - Trimestre 4	798.11	870.80	636.59	633.70	785.27	710.37	688.93	727.35	828.15
	Annual - Annual	796.64	836.06	662.03	654.75	758.25	765.14	701.83	763.44	819.12
	2002											
	Quarter 1 - Trimestre 1	824.62	724.38	614.65	641.18	715.00	798.55	651.20	778.06	862.21
	Quarter 2 - Trimestre 2	838.82	820.89	564.81	585.47	744.05	814.45	632.80	797.40	885.53
	Quarter 3 - Trimestre 3	813.54	758.69	563.72	543.25	694.87	764.73	596.08	745.29	865.82
	Quarter 4 - Trimestre 4	828.03	817.50	639.66	542.77	679.44	728.88	641.56	716.81	881.29
	Annual - Annual	826.22	781.07	595.59	576.70	707.41	775.87	630.03	758.58	873.64
	2003											
	Quarter 1 - Trimestre 1	855.83	690.30	658.30	613.93	551.69	811.57	648.02	744.87	912.75
	Quarter 2 - Trimestre 2	842.75	838.55	694.68	604.13	549.13	800.73	691.52	741.77	888.57
	Quarter 3 - Trimestre 3	866.13	763.11	666.19	643.51	647.22	834.92	678.37	791.51	914.36
53	Real estate & rental & leasing - Services immobiliers et services de location et de location à bail											
	2000											
	Quarter 1 - Trimestre 1	452.27	479.86	441.51	452.21	..	322.12	456.02
	Quarter 2 - Trimestre 2	462.94	498.58	480.23	416.41	..	365.08	469.32
	Quarter 3 - Trimestre 3	472.94	518.08	442.84	505.63	..	427.86	478.74
	Quarter 4 - Trimestre 4	493.94	549.65	468.30	396.00	..	416.04	475.80
	Annual - Annual	470.94	512.31	457.79	441.07	..	382.63	470.15
	2001											
	Quarter 1 - Trimestre 1	525.10	540.95	452.98	455.33	..	449.13	480.92
	Quarter 2 - Trimestre 2	505.74	491.81	528.94	399.28	..	425.63	483.92
	Quarter 3 - Trimestre 3	500.65	435.40	470.28	421.42	..	469.52	447.00
	Quarter 4 - Trimestre 4	520.46	473.86	452.72	473.13	..	481.21	465.05
	Annual - Annual	513.00	485.86	476.34	436.71	..	454.87	469.21
	2002											
	Quarter 1 - Trimestre 1	512.08	479.99	495.70	381.54	522.05	483.48	458.39	498.58	655.55
	Quarter 2 - Trimestre 2	510.30	541.52	473.75	386.85	496.87	476.81	467.02	484.90	667.51
	Quarter 3 - Trimestre 3	474.44	480.63	448.86	396.55	441.09	403.65	442.16	426.22	583.18
	Quarter 4 - Trimestre 4	486.45	575.34	452.19	396.85	407.01	384.59	468.81	399.21	601.63
	Annual - Annual	495.13	518.90	466.41	390.60	457.08	447.94	459.09	452.61	621.29

.. Figures unavailable - Nombres indisponibles

Table 11

**Quarterly and Annual Estimates of Average Weekly Earnings
by Enterprise Size of Employment, for All Employees, for
Selected Industries, Canada, Provinces and Territories.**

Tableau 11

**Estimations trimestrielles et annuelles de la rémunération
hebdomadaire moyenne, par taille d'entreprise selon l'emploi,
pour l'ensemble des salariés pour une sélection d'industries,
Canada, provinces et territoires.**

(Continued - suite)

NAICS	Industry	Size - Taille										
		All Sizes - Toutes les tailles	0-4	5-19	20-49	50-99	100-299	300-499	500 +	0-49	50-299	300 +
MANITOBA												
61	Educational services - Services d'enseignement											
	2001											
	Annual - Annuel	\$644.68	\$586.19	\$461.63	\$491.15	\$619.97	\$584.73	\$578.95	\$677.33	\$490.15	\$592.41	\$665.43
	2002											
	Quarter 1 - Trimestre 1	623.63	416.66	461.26	423.81	466.03	501.34	441.26	687.75	437.56	495.19	659.96
	Quarter 2 - Trimestre 2	635.40	443.48	440.58	354.82	430.42	550.89	800.79	652.05	396.43	523.24	671.41
	Quarter 3 - Trimestre 3	701.15	453.16	455.81	438.15	543.56	561.70	1,892.02	588.35	446.63	558.04	765.33
	Quarter 4 - Trimestre 4	674.97	479.69	455.58	413.52	471.42	549.75	1,262.79	640.11	437.83	530.11	711.69
	Annual - Annuel	655.98	448.68	453.49	407.66	477.32	540.09	1,055.86	646.82	429.72	526.76	696.86
	2003											
	Quarter 1 - Trimestre 1	637.82	432.31	440.52	394.39	397.03	521.21	722.71	663.23	418.37	492.81	672.43
	Quarter 2 - Trimestre 2	671.57	484.86	469.34	440.33	505.46	582.01	641.41	711.03	457.95	563.72	701.52
	Quarter 3 - Trimestre 3	772.91	556.07	522.71	552.33	641.84	816.23	860.24	778.05	540.77	773.79	790.87
62	Health care & social assistance - Soins de santé et assistance sociale											
	2000											
	Quarter 1 - Trimestre 1	440.16	354.91	324.54	335.28	393.71	468.42	477.11	478.10	334.83	441.60	478.03
	Quarter 2 - Trimestre 2	448.05	378.22	325.84	345.18	379.71	467.82	466.88	486.56	344.27	436.16	485.35
	Quarter 3 - Trimestre 3	457.46	383.38	332.20	347.99	384.95	467.29	478.82	501.03	348.00	436.17	499.34
	Quarter 4 - Trimestre 4	454.63	385.11	351.32	361.56	448.40	484.13	444.42	482.64	362.78	471.25	480.74
	Annual - Annuel	450.06	375.02	333.12	347.31	401.99	472.06	468.84	487.09	347.21	446.55	485.91
	2001											
	Quarter 1 - Trimestre 1	457.69	418.49	367.62	395.13	397.37	497.89	502.33	478.37	388.43	466.36	480.07
	Quarter 2 - Trimestre 2	464.25	440.49	382.29	394.63	400.16	554.41	418.96	481.88	401.16	503.94	476.64
	Quarter 3 - Trimestre 3	473.99	442.82	372.99	398.60	387.21	546.16	409.23	502.94	397.71	493.76	495.82
	Quarter 4 - Trimestre 4	481.09	456.03	387.87	419.26	426.52	486.75	439.54	514.40	413.24	468.43	509.90
	Annual - Annuel	469.32	439.42	377.88	401.78	402.71	520.32	441.04	494.53	400.24	482.86	490.65
	2002											
	Quarter 1 - Trimestre 1	490.94	499.22	396.28	408.29	403.97	471.66	509.69	530.79	425.45	449.10	529.91
	Quarter 2 - Trimestre 2	495.79	538.34	397.07	362.66	413.62	488.26	595.10	535.43	419.62	460.37	537.64
	Quarter 3 - Trimestre 3	500.25	556.79	397.14	353.72	442.39	488.14	563.17	540.63	417.67	469.33	541.64
	Quarter 4 - Trimestre 4	502.79	567.43	386.64	367.36	425.24	513.90	487.10	545.78	420.95	475.84	542.61
	Annual - Annuel	497.54	540.21	394.25	371.24	422.20	489.56	533.71	538.28	420.86	463.54	538.08
	2003											
	Quarter 1 - Trimestre 1	501.84	550.96	369.55	372.92	392.12	517.31	550.48	547.44	413.94	466.05	547.58
	Quarter 2 - Trimestre 2	503.09	570.84	366.64	356.03	395.67	487.33	604.23	554.57	410.53	450.34	556.55
	Quarter 3 - Trimestre 3	507.86	589.61	390.47	360.51	401.31	460.74	694.00	556.95	425.36	437.35	562.07
71	Arts, entertainment & recreation - Arts, spectacles et loisirs											
	2000											
	Quarter 1 - Trimestre 1	430.25	322.91	277.16	242.47	369.26	373.09	271.83	371.76	636.53
	Quarter 2 - Trimestre 2	412.43	420.05	275.96	312.54	270.17	356.28	308.90	312.20	643.74
	Quarter 3 - Trimestre 3	422.03	324.47	336.93	296.26	385.10	354.91	319.77	372.04	603.51
	Quarter 4 - Trimestre 4	440.33	478.14	364.37	353.48	580.23	459.70	374.92	520.21	549.63
	Annual - Annuel	426.14	391.02	319.45	308.04	415.64	391.08	324.88	403.17	620.25
	2001											
	Quarter 1 - Trimestre 1	448.04	558.40	420.86	477.94	449.19	450.73	461.53	450.21	348.94
	Quarter 2 - Trimestre 2	450.09	497.40	439.03	459.14	453.54	440.96	454.69	447.51	422.70
	Quarter 3 - Trimestre 3	453.69	469.24	437.77	404.75	524.41	472.74	427.01	501.58	398.55
	Quarter 4 - Trimestre 4	465.13	557.39	437.62	395.01	453.40	532.28	435.72	500.01	489.00
	Annual - Annuel	454.21	518.49	434.09	435.42	474.92	475.72	444.46	475.35	409.69
	2002											
	Quarter 1 - Trimestre 1	470.18	597.14	450.77	481.87	483.09	438.50	482.22	457.78	462.35
	Quarter 2 - Trimestre 2	466.31	580.58	451.29	403.69	505.43	430.65	448.99	473.01	593.92
	Quarter 3 - Trimestre 3	454.40	565.68	455.62	416.19	498.47	415.96	452.12	456.33	466.41
	Quarter 4 - Trimestre 4	449.55	619.86	417.04	394.29	506.85	422.68	437.35	464.04	433.48
	Annual - Annuel	459.87	591.08	444.19	422.20	499.60	426.58	454.74	462.82	485.61
	2003											
	Quarter 1 - Trimestre 1	427.17	580.93	400.57	389.43	416.80	454.10	421.21	440.47	376.18
	Quarter 2 - Trimestre 2	410.19	555.89	396.14	357.81	401.96	459.28	396.74	429.41	380.69
	Quarter 3 - Trimestre 3	430.89	588.40	423.46	381.48	384.44	492.66	428.74	437.72	385.85
72	Accommodation & food services - Hébergement et services de restauration											
	2000											
	Quarter 1 - Trimestre 1	234.36	242.52	205.39	204.04	207.15	210.59	237.66	393.25	207.75	208.80	348.51
	Quarter 2 - Trimestre 2	238.43	261.66	206.95	214.05	251.75	212.80	234.02	334.19	214.39	233.23	310.22
	Quarter 3 - Trimestre 3	245.51	248.48	214.80	215.41	259.28	209.31	263.58	349.36	217.76	236.37	331.82

.. Figures unavailable - Nombres indisponibles

Table 11

Quarterly and Annual Estimates of Average Weekly Earnings
by Enterprise Size of Employment, for All Employees, for
Selected Industries, Canada, Provinces and Territories.

Tableau 11

Estimations trimestrielles et annuelles de la rémunération
hebdomadaire moyenne, par taille d'entreprise selon l'emploi,
pour l'ensemble des salariés pour une sélection d'industries,
Canada, provinces et territoires.

(Continued - suite)

NAICS	Industry	Size - Taille										
		All Sizes - Toutes les tailles	0-4	5-19	20-49	50-99	100-299	300-499	500 +	0-49	50-299	300 +
MANITOBA												
11-91N Industrial aggregate (excluding unclassified) - Ensemble des industries sauf les entreprises non classifiées												
2000												
	Quarter 1 - Trimestre 1	\$580.87	\$496.52	\$424.06	\$469.64	\$510.10	\$544.27	\$619.89	\$673.91	\$453.90	\$530.94	\$668.83
	Quarter 2 - Trimestre 2	589.94	519.95	426.26	474.45	517.93	560.41	612.62	683.30	461.50	543.53	677.29
	Quarter 3 - Trimestre 3	592.78	524.18	436.13	481.51	539.53	556.66	601.17	692.05	468.12	549.45	683.36
	Quarter 4 - Trimestre 4	589.97	547.07	450.57	482.05	549.43	551.66	593.73	667.88	480.39	550.76	661.95
	Annual - Annuel	588.46	522.06	434.31	477.03	530.09	553.30	607.03	679.06	466.07	543.94	672.69
2001												
	Quarter 1 - Trimestre 1	587.23	523.62	451.35	486.78	522.88	562.78	603.90	663.11	478.18	546.87	657.85
	Quarter 2 - Trimestre 2	589.73	552.64	468.69	497.06	512.60	551.87	587.19	667.26	495.16	536.13	659.34
	Quarter 3 - Trimestre 3	599.84	533.12	463.72	504.10	524.35	568.98	611.94	686.61	491.19	550.45	679.43
	Quarter 4 - Trimestre 4	598.90	552.71	474.27	501.25	515.31	557.64	610.39	678.34	498.99	540.69	672.51
	Annual - Annuel	593.96	540.63	464.67	497.42	518.80	560.27	602.98	673.76	491.00	543.52	667.22
2002												
	Quarter 1 - Trimestre 1	602.36	537.77	471.45	485.96	500.63	549.19	598.16	695.62	489.43	529.37	687.48
	Quarter 2 - Trimestre 2	604.97	560.91	463.16	462.58	471.13	568.05	689.78	706.15	481.27	524.04	704.83
	Quarter 3 - Trimestre 3	608.08	550.12	463.14	464.56	484.95	561.79	915.03	701.99	479.71	526.77	718.15
	Quarter 4 - Trimestre 4	610.31	577.73	481.68	471.39	489.13	552.31	768.66	699.95	495.83	524.23	705.84
	Annual - Annuel	606.47	556.87	469.73	470.62	485.92	557.75	737.89	700.91	486.49	526.06	703.92
2003												
	Quarter 1 - Trimestre 1	608.27	550.94	467.23	471.63	464.77	574.36	672.41	708.55	484.71	525.75	705.23
	Quarter 2 - Trimestre 2	609.42	587.16	479.69	482.03	482.95	571.81	627.24	707.82	500.61	532.39	700.64
	Quarter 3 - Trimestre 3	620.55	586.86	492.83	489.38	489.55	577.71	702.83	721.10	509.15	539.31	719.51
SASKATCHEWAN												
21 Mining & oil & gas extraction - Extraction minière et extraction de pétrole et de gaz												
2000												
	Quarter 1 - Trimestre 1	1,049.04	592.69	655.10	856.95	935.84	1,304.00	689.86	1,159.59	1,157.14
	Quarter 2 - Trimestre 2	1,066.49	587.04	658.01	814.55	970.22	1,209.18	680.94	1,089.81	1,194.80
	Quarter 3 - Trimestre 3	1,062.44	634.83	788.62	867.20	978.27	1,494.87	773.15	1,294.11	1,119.60
	Quarter 4 - Trimestre 4	1,060.99	713.22	750.24	876.46	1,206.00	1,488.17	777.43	1,391.71	1,103.22
	Annual - Annuel	1,059.83	635.30	714.70	855.68	1,020.20	1,396.74	732.64	1,245.88	1,144.32
2001												
	Quarter 1 - Trimestre 1	1,081.64	667.23	765.49	954.67	1,255.78	1,550.48	801.00	1,448.46	1,122.73
	Quarter 2 - Trimestre 2	1,095.28	701.96	830.82	1,036.41	1,538.82	1,248.67	851.85	1,380.52	1,141.30
	Quarter 3 - Trimestre 3	1,088.21	694.42	723.76	965.92	1,173.50	1,720.14	778.29	1,460.12	1,130.95
	Quarter 4 - Trimestre 4	1,078.20	725.19	778.00	902.91	1,134.56	1,667.66	795.54	1,460.56	1,106.22
	Annual - Annuel	1,085.90	697.31	774.05	966.46	1,265.33	1,564.89	806.71	1,440.52	1,125.90
2002												
	Quarter 1 - Trimestre 1	1,096.59	777.15	780.58	986.61	834.32	1,540.95	1,112.11
	Quarter 2 - Trimestre 2	1,097.04	700.46	784.05	1,091.75	834.75	1,496.90	1,129.40
	Quarter 3 - Trimestre 3	1,099.18	685.73	735.80	1,045.39	798.51	1,545.07	1,135.75
	Quarter 4 - Trimestre 4	1,098.61	705.33	760.60	1,030.20	799.34	1,487.12	1,140.38
	Annual - Annuel	1,097.86	716.54	764.23	1,037.93	816.30	1,517.02	1,129.10
2003												
	Quarter 1 - Trimestre 1	1,104.13	677.47	741.25	894.59	1,069.73	1,679.70	754.40	1,422.73	1,171.01
	Quarter 2 - Trimestre 2	1,074.30	641.23	705.36	1,096.85	1,003.60	1,667.18	760.63	1,405.76	1,137.27
	Quarter 3 - Trimestre 3	1,039.19	655.06	734.06	898.07	1,112.73	1,445.57	740.36	1,338.31	1,088.24
23 Construction - Construction												
2000												
	Quarter 1 - Trimestre 1	714.76	588.04	666.72	735.00	862.82	645.32	659.01	767.80	1,077.83
	Quarter 2 - Trimestre 2	733.06	597.78	656.84	758.61	877.11	817.25	661.81	850.43	1,075.34
	Quarter 3 - Trimestre 3	737.69	572.74	646.01	818.96	882.80	814.62	670.05	854.11	987.78
	Quarter 4 - Trimestre 4	756.81	581.24	699.21	807.99	901.47	770.64	684.44	844.01	1,000.26
	Annual - Annuel	736.30	585.37	665.17	782.53	881.44	767.20	668.84	831.73	1,025.51
2001												
	Quarter 1 - Trimestre 1	738.88	581.61	678.30	786.62	805.62	840.82	669.61	815.91	966.70
	Quarter 2 - Trimestre 2	724.50	580.82	660.93	793.66	789.98	816.55	669.36	801.42	899.24
	Quarter 3 - Trimestre 3	734.34	581.47	653.81	819.43	815.65	802.07	675.31	808.97	916.28
	Quarter 4 - Trimestre 4	734.52	581.89	677.54	773.48	832.05	855.17	672.92	842.06	898.17
	Annual - Annuel	732.89	581.47	666.40	794.20	811.72	825.36	672.03	817.52	918.24
2002												
	Quarter 1 - Trimestre 1	732.37	595.79	661.22	701.56	775.59	1,040.43	650.73	851.59	959.08
	Quarter 2 - Trimestre 2	725.18	551.21	632.00	737.88	751.09	1,030.57	635.81	880.93	966.38
	Quarter 3 - Trimestre 3	735.50	535.85	628.69	775.64	789.77	925.06	640.99	851.78	970.79
	Quarter 4 - Trimestre 4	754.00	569.96	674.38	793.74	790.45	1,029.71	675.60	909.17	875.58

.. Figures unavailable - Nombres indisponibles

Table 11

Quarterly and Annual Estimates of Average Weekly Earnings
by Enterprise Size of Employment, for All Employees, for
Selected Industries, Canada, Provinces and Territories.

Tableau 11

Estimations trimestrielles et annuelles de la rémunération
hebdomadaire moyenne, par taille d'entreprise selon l'emploi,
pour l'ensemble des salariés pour une sélection d'industries,
Canada, provinces et territoires.

(Continued - suite)

NAICS	Industry	Size - Taille										
		All Sizes - Toutes les tailles	0-4	5-19	20-49	50-99	100-299	300-499	500 +	0-49	50-299	300 +
SCIAN	Industrie											
SASKATCHEWAN												
44-45 Retail trade - Commerce de détail												
	2002											
	Quarter 1 - Trimestre 1	\$408.22	\$351.03	\$383.53	\$458.80	\$629.12	\$380.55	\$370.02	\$380.36	\$396.94	\$528.32	\$379.72
	Quarter 2 - Trimestre 2	407.98	365.90	376.07	423.21	613.69	411.03	375.05	388.04	388.14	526.66	387.29
	Quarter 3 - Trimestre 3	407.87	366.43	386.26	461.03	535.30	399.68	417.06	383.94	404.88	480.91	385.30
	Quarter 4 - Trimestre 4	405.17	369.53	403.11	426.06	533.36	397.90	414.51	379.60	403.82	478.43	381.40
	Annual - Annuel	407.28	363.30	387.24	441.43	575.91	397.75	391.95	382.92	398.51	502.81	383.40
	2003											
	Quarter 1 - Trimestre 1	406.71	359.31	373.30	435.65	539.18	414.80	407.60	393.73	389.81	487.67	394.44
	Quarter 2 - Trimestre 2	407.17	360.13	388.60	431.53	517.87	422.68	408.62	392.13	397.32	475.99	393.04
	Quarter 3 - Trimestre 3	411.43	382.13	393.88	445.05	518.79	415.57	432.56	389.55	407.27	476.57	391.58
48-49 Transportation & warehousing - Transport et entreposage												
	2000											
	Quarter 1 - Trimestre 1	672.90	471.91	485.84	540.19	602.12	667.40	496.30	650.57	780.17
	Quarter 2 - Trimestre 2	679.85	481.12	493.87	525.78	655.00	585.13	498.53	603.06	810.81
	Quarter 3 - Trimestre 3	681.45	511.23	496.81	581.34	685.56	581.10	522.56	613.91	792.55
	Quarter 4 - Trimestre 4	687.87	551.15	585.11	628.24	717.10	614.73	587.43	646.09	775.76
	Annual - Annuel	680.65	504.62	518.93	571.68	668.72	613.16	528.81	628.90	790.22
	2001											
	Quarter 1 - Trimestre 1	704.46	513.83	565.65	566.68	697.69	606.19	549.62	632.62	816.41
	Quarter 2 - Trimestre 2	704.94	545.19	564.20	624.79	752.22	672.66	576.25	701.30	773.21
	Quarter 3 - Trimestre 3	723.10	556.83	570.98	672.03	731.64	685.49	597.45	704.80	797.99
	Quarter 4 - Trimestre 4	728.80	577.96	589.20	644.19	790.49	673.65	600.58	710.53	803.91
	Annual - Annuel	715.31	548.77	572.62	628.49	741.74	654.04	581.36	683.91	797.30
	2002											
	Quarter 1 - Trimestre 1	735.79	591.39	629.68	615.91	748.60	675.47	613.20	704.46	807.08
	Quarter 2 - Trimestre 2	742.54	576.63	592.46	634.50	755.14	750.70	600.90	752.11	817.61
	Quarter 3 - Trimestre 3	752.83	590.24	601.81	694.61	776.61	702.15	623.34	727.59	830.86
	Quarter 4 - Trimestre 4	752.81	595.33	603.65	677.12	714.67	736.69	622.54	728.87	832.19
	Annual - Annuel	746.14	588.69	606.03	654.40	748.79	718.55	615.06	729.16	821.95
	2003											
	Quarter 1 - Trimestre 1	754.32	560.66	603.30	667.63	693.07	728.47	750.50	858.22	611.15	717.63	849.91
	Quarter 2 - Trimestre 2	747.53	564.28	589.39	658.50	687.27	784.19	765.93	828.16	603.93	751.83	823.45
	Quarter 3 - Trimestre 3	771.09	573.72	580.98	664.65	686.63	741.77	772.14	898.27	604.53	725.40	884.50
51 Information & cultural industries - Industrie de l'information et industrie culturelle												
	2000											
	Quarter 1 - Trimestre 1	654.87	476.85	442.47	443.52	280.44	482.25	448.38	416.17	748.70
	Quarter 2 - Trimestre 2	651.75	508.18	418.60	442.41	335.35	467.32	440.97	425.07	762.99
	Quarter 3 - Trimestre 3	648.92	437.76	447.24	536.26	446.58	504.72	475.59	484.96	714.73
	Quarter 4 - Trimestre 4	656.59	445.99	462.94	504.43	395.17	547.72	473.35	497.50	720.23
	Annual - Annuel	652.98	469.26	441.68	476.39	364.80	498.48	458.09	454.52	736.07
	2001											
	Quarter 1 - Trimestre 1	655.61	437.59	419.81	487.25	389.82	507.55	450.09	467.66	743.74
	Quarter 2 - Trimestre 2	644.50	519.23	500.35	454.45	402.88	496.51	489.30	470.28	735.97
	Quarter 3 - Trimestre 3	657.02	480.75	414.07	489.64	319.59	525.17	453.43	488.49	765.62
	Quarter 4 - Trimestre 4	669.24	433.52	422.73	460.08	429.64	475.82	439.09	461.68	764.36
	Annual - Annuel	656.76	467.32	440.50	475.00	391.11	503.02	457.91	472.87	752.62
	2002											
	Quarter 1 - Trimestre 1	678.36	388.05	402.70	451.01	565.22	534.20	418.21	545.14	756.43
	Quarter 2 - Trimestre 2	681.20	389.75	414.56	455.35	478.81	570.06	427.13	536.04	762.42
	Quarter 3 - Trimestre 3	679.39	392.66	355.52	404.38	409.29	651.56	382.38	576.54	753.44
	Quarter 4 - Trimestre 4	686.93	406.22	384.52	399.69	402.58	609.05	393.98	540.89	770.77
	Annual - Annuel	681.47	393.78	389.54	425.88	470.62	590.37	405.13	549.37	760.79
	2003											
	Quarter 1 - Trimestre 1	687.32	645.47	371.31	479.52	328.10	604.00	456.68	511.00	764.18
	Quarter 2 - Trimestre 2	710.12	436.94	363.96	531.41	324.99	566.51	451.00	473.14	796.21
	Quarter 3 - Trimestre 3	721.09	433.94	371.90	497.64	358.13	594.33	443.73	518.79	807.64
52 Finance & insurance - Finance et assurances												
	2000											
	Quarter 1 - Trimestre 1	748.55	591.18	567.29	699.20	604.06	677.44	608.35	648.38	820.47
	Quarter 2 - Trimestre 2	778.92	686.89	582.56	690.41	627.74	725.79	636.76	690.46	853.44
	Quarter 3 - Trimestre 3	813.19	702.70	642.63	680.40	626.98	699.34	667.50	667.72	896.59
	Quarter 4 - Trimestre 4	834.73	762.12	647.89	721.00	691.73	755.10	695.43	728.04	908.77
	Annual - Annuel	793.29	683.26	610.03	696.91	637.66	714.19	651.19	683.26	869.42

.. Figures unavailable - Nombres indisponibles

Table 11

Quarterly and Annual Estimates of Average Weekly Earnings
by Enterprise Size of Employment, for All Employees, for
Selected Industries, Canada, Provinces and Territories.

Tableau 11

Estimations trimestrielles et annuelles de la rémunération
hebdomadaire moyenne, par taille d'entreprise selon l'emploi,
pour l'ensemble des salariés pour une sélection d'industries,
Canada, provinces et territoires.

(Continued - suite)

NAICS	Industry	Size - Taille										
		All Sizes - Toutes les tailles	0-4	5-19	20-49	50-99	100-299	300-499	500 +	0-49	50-299	300 +
SCIAN	Industrie											
SASKATCHEWAN												
52	Finance & insurance - Finance et assurances											
	2001											
	Quarter 1 - Trimestre 1	\$834.82	\$730.65	\$671.94	\$760.80	\$862.32	\$1,008.73	\$710.25	\$950.92	\$863.22
	Quarter 2 - Trimestre 2	785.38	759.03	602.45	658.56	623.04	699.94	654.66	668.90	862.22
	Quarter 3 - Trimestre 3	760.77	596.65	618.93	625.49	644.76	725.01	614.84	690.11	829.58
	Quarter 4 - Trimestre 4	757.99	608.00	606.59	651.40	754.40	775.27	620.06	765.56	807.69
	Annual - Annual	783.90	672.27	625.45	674.41	715.13	797.90	650.47	762.68	839.82
	2002											
	Quarter 1 - Trimestre 1	772.31	617.03	607.72	679.53	798.59	813.76	631.56	807.14	819.21
	Quarter 2 - Trimestre 2	771.37	687.57	569.32	569.66	844.30	794.96	596.23	819.73	834.31
	Quarter 3 - Trimestre 3	757.35	618.62	567.89	571.58	724.02	724.39	579.98	724.21	832.36
	Quarter 4 - Trimestre 4	783.64	616.66	592.18	562.92	676.91	802.98	588.98	739.69	866.89
	Annual - Annual	771.12	635.66	584.00	594.20	756.47	783.59	599.10	770.50	838.12
	2003											
	Quarter 1 - Trimestre 1	819.24	533.86	611.76	627.97	740.03	801.22	596.02	775.71	906.28
	Quarter 2 - Trimestre 2	806.39	602.44	594.86	554.10	732.52	842.49	583.95	794.33	887.52
	Quarter 3 - Trimestre 3	805.29	540.71	576.08	549.21	702.12	769.35	558.69	742.69	906.02
53	Real estate & rental & leasing - Services immobiliers et services de location et de location à bail											
	2000											
	Quarter 1 - Trimestre 1	502.28	375.96	365.39	538.41	\$440.25	\$613.56	410.61	515.60	587.86
	Quarter 2 - Trimestre 2	509.16	455.37	336.73	599.48	448.16	593.72	444.85	518.30	571.83
	Quarter 3 - Trimestre 3	518.25	449.82	373.49	561.11	404.36	593.01	441.75	624.78	549.76
	Quarter 4 - Trimestre 4	545.86	500.62	429.74	456.52	468.05	645.74	460.63	613.81	612.17
	Annual - Annual	518.94	447.47	376.59	541.34	439.76	611.32	439.94	577.96	581.32
	2001											
	Quarter 1 - Trimestre 1	602.67	553.16	483.95	598.40	539.45	766.08	534.12	567.89	715.62
	Quarter 2 - Trimestre 2	581.45	494.25	488.59	710.44	467.12	673.95	549.71	548.88	633.14
	Quarter 3 - Trimestre 3	578.34	479.61	455.67	683.13	497.82	605.10	518.09	729.36	590.23
	Quarter 4 - Trimestre 4	584.22	529.74	461.67	640.99	608.39	599.03	529.29	697.71	600.92
	Annual - Annual	586.02	514.46	472.13	661.38	537.33	642.73	532.85	620.09	623.27
	2002											
	Quarter 1 - Trimestre 1	606.65	572.55	462.34	582.54	529.44	775.04	617.95
	Quarter 2 - Trimestre 2	609.56	586.79	529.59	645.53	579.48	622.54	627.15
	Quarter 3 - Trimestre 3	612.37	570.95	507.43	682.55	571.17	679.03	624.22
	Quarter 4 - Trimestre 4	623.98	692.58	569.90	765.56	659.34	536.69	627.63
	Annual - Annual	613.34	606.55	519.14	672.79	586.71	641.55	624.37
	2003											
	Quarter 1 - Trimestre 1	616.02	586.10	530.07	638.20	576.58	630.53	642.07
	Quarter 2 - Trimestre 2	648.56	593.82	543.76	705.44	603.03	745.76	655.53
	Quarter 3 - Trimestre 3	643.98	558.04	507.64	733.11	585.83	803.10	647.80
54	Professional, scientific & technical services - Services professionnels, scientifiques et techniques											
	2000											
	Quarter 1 - Trimestre 1	699.52	637.55	568.22	707.72	681.56	570.09	621.75	628.53	854.49
	Quarter 2 - Trimestre 2	685.23	666.51	613.76	748.56	895.46	505.67	658.56	660.64	760.79
	Quarter 3 - Trimestre 3	690.55	663.70	607.20	787.03	724.50	455.07	662.71	576.58	873.11
	Quarter 4 - Trimestre 4	704.73	715.09	600.92	767.06	691.35	527.49	674.89	596.62	871.10
	Annual - Annual	695.03	671.36	597.86	752.45	744.67	507.65	654.90	613.28	838.50
	2001											
	Quarter 1 - Trimestre 1	708.23	639.93	633.38	791.61	732.71	550.42	668.55	619.15	870.13
	Quarter 2 - Trimestre 2	703.79	645.38	652.41	747.31	825.92	502.66	669.21	619.97	871.54
	Quarter 3 - Trimestre 3	710.89	636.50	658.93	783.94	714.88	571.44	675.34	626.67	878.18
	Quarter 4 - Trimestre 4	714.37	671.23	640.99	812.02	824.09	554.31	686.90	644.39	848.55
	Annual - Annual	709.30	648.35	646.37	783.26	773.85	544.60	674.88	628.04	867.15
	2002											
	Quarter 1 - Trimestre 1	725.45	681.27	673.16	760.62	884.58	450.04	695.19	605.00	893.06
	Quarter 2 - Trimestre 2	714.72	667.02	662.34	766.62	710.77	539.66	686.92	613.27	873.84
	Quarter 3 - Trimestre 3	720.48	675.71	654.19	734.29	737.19	512.58	680.03	611.01	907.13
	Quarter 4 - Trimestre 4	722.68	716.36	646.65	732.13	792.17	549.85	689.66	669.68	831.15
	Annual - Annual	720.78	685.08	658.93	748.43	773.85	512.30	687.90	625.37	874.36
	2003											
	Quarter 1 - Trimestre 1	724.66	672.97	627.29	661.43	794.91	728.45	650.97	761.65	870.70
	Quarter 2 - Trimestre 2	729.60	715.44	662.46	672.05	808.45	833.98	682.59	817.92	791.47
	Quarter 3 - Trimestre 3	721.30	662.94	678.55	648.10	792.34	890.81	666.74	827.73	789.90

.. Figures unavailable - Nombres indisponibles

Table 11

Quarterly and Annual Estimates of Average Weekly Earnings
by Enterprise Size of Employment, for All Employees, for
Selected Industries, Canada, Provinces and Territories.

Tableau 11

Estimations trimestrielles et annuelles de la rémunération
hebdomadaire moyenne, par taille d'entreprise selon l'emploi,
pour l'ensemble des salariés pour une sélection d'industries,
Canada, provinces et territoires.

(Continued - suite)

NAICS	Industry	Size - Taille										
		All Sizes - Toutes les tailles	0-4	5-19	20-49	50-99	100-299	300-499	500 +	0-49	50-299	300 +
SCIAN	Industrie											
SASKATCHEWAN												
55	Management of companies & enterprises - Gestion de sociétés et d'entreprises											
	2000											
	Quarter 1 - Trimestre 1	\$546.54	\$784.51	\$416.36
	Quarter 2 - Trimestre 2	595.59	818.95	466.57
	Quarter 3 - Trimestre 3	676.63	912.30	529.69
	Quarter 4 - Trimestre 4	700.71	1,026.89	526.65
	Annual - Annuel	627.99	879.69	481.78
	2001											
	Quarter 1 - Trimestre 1	705.62	999.24	516.57
	Quarter 2 - Trimestre 2	705.18	1,001.76	556.12
	Quarter 3 - Trimestre 3	706.49	955.04	584.74
	Quarter 4 - Trimestre 4	704.51	972.29	558.19
	Annual - Annuel	705.46	981.50	553.98
	2002											
	Quarter 1 - Trimestre 1	702.73	998.40	579.80	\$472.35	\$685.32
	Quarter 2 - Trimestre 2	702.73	1,118.40	500.63	446.94	705.50
	Quarter 3 - Trimestre 3	701.72	933.00	565.96	502.64	670.27
	Quarter 4 - Trimestre 4	699.31	1,021.60	586.43	467.72	683.13
	Annual - Annuel	701.63	1,019.17	559.12	473.51	685.91
	2003											
	Quarter 1 - Trimestre 1	700.50	967.61	625.98	473.29	697.58
	Quarter 2 - Trimestre 2	713.04	947.52	577.82	436.95	680.18
	Quarter 3 - Trimestre 3	693.86	853.99	582.17	571.99	673.49
56	Admin. & support, waste managemt. & remediation services - Services admin., soutien, gestion des déchets, assainissem.											
	2000											
	Quarter 1 - Trimestre 1	380.63	504.18	344.37	421.48	406.96	\$362.90	\$352.67
	Quarter 2 - Trimestre 2	385.08	550.20	363.53	409.27	423.41	363.73	341.85
	Quarter 3 - Trimestre 3	401.27	552.97	386.34	431.21	439.31	388.04	356.19
	Quarter 4 - Trimestre 4	399.96	567.75	392.12	433.76	449.63	365.14	350.36
	Annual - Annuel	392.30	544.99	372.72	424.24	430.86	370.18	350.35
	2001											
	Quarter 1 - Trimestre 1	399.25	546.76	391.41	417.70	434.06	363.80	371.75
	Quarter 2 - Trimestre 2	396.95	437.39	444.07	409.92	433.44	369.89	358.81
	Quarter 3 - Trimestre 3	394.32	424.76	445.54	421.01	433.95	386.61	337.80
	Quarter 4 - Trimestre 4	395.21	460.29	475.68	415.32	454.82	352.57	341.88
	Annual - Annuel	396.36	464.51	439.64	415.97	438.98	369.02	352.57
	2002											
	Quarter 1 - Trimestre 1	397.75	451.24	472.19	370.21	436.04	384.55	355.44
	Quarter 2 - Trimestre 2	393.66	417.22	464.02	417.45	439.14	340.80	364.60
	Quarter 3 - Trimestre 3	400.64	405.46	489.00	377.75	433.87	393.88	357.24
	Quarter 4 - Trimestre 4	406.98	469.21	469.74	398.82	448.05	403.46	353.99
	Annual - Annuel	399.78	435.38	473.73	391.14	439.25	380.51	357.79
	2003											
	Quarter 1 - Trimestre 1	411.81	516.75	425.35	456.82	\$542.40	\$354.39	456.78	414.99	347.76
	Quarter 2 - Trimestre 2	416.88	548.72	432.34	470.13	355.46	462.21	471.44	422.25	328.78
	Quarter 3 - Trimestre 3	432.34	514.51	466.65	478.68	396.59	469.40	481.40	431.41	355.95
61	Educational services - Services d'enseignement											
	2000											
	Quarter 1 - Trimestre 1	639.73	342.70	327.35	400.88	495.82	485.60	\$469.74	\$795.35	369.94	486.80	739.37
	Quarter 2 - Trimestre 2	651.43	382.69	479.71	462.61	573.44	529.49	481.69	779.92	459.18	534.36	726.89
	Quarter 3 - Trimestre 3	679.69	358.08	473.43	499.70	606.91	552.71	510.18	813.69	476.83	567.25	780.04
	Quarter 4 - Trimestre 4	664.19	407.06	422.59	509.26	618.25	643.80	547.73	725.31	466.21	640.10	695.86
	Annual - Annuel	657.07	373.33	426.11	468.65	581.29	553.35	499.83	775.90	443.48	557.64	731.42
	2001											
	Quarter 1 - Trimestre 1	626.57	412.15	423.01	523.02	561.19	613.18	537.03	668.23	476.74	605.98	651.10
	Quarter 2 - Trimestre 2	627.76	405.19	437.63	544.70	550.73	616.59	562.29	669.48	490.80	606.73	651.61
	Quarter 3 - Trimestre 3	707.54	460.37	472.04	591.78	838.80	706.22	707.29	716.72	538.50	746.14	715.14
	Quarter 4 - Trimestre 4	707.65	448.22	453.83	538.22	672.76	759.21	598.17	731.03	497.81	746.47	708.60
	Annual - Annuel	664.16	430.79	448.10	551.55	670.98	668.15	594.98	694.60	502.50	668.64	678.89
	2002											
	Quarter 1 - Trimestre 1	677.14	423.47	456.98	530.95	652.86	720.51	623.14	688.66	492.14	708.81	680.55
	Quarter 2 - Trimestre 2	679.98	429.49	442.48	518.78	611.81	726.41	596.95	703.32	480.47	705.71	686.67
	Quarter 3 - Trimestre 3	737.40	453.59	518.79	667.05	844.01	818.27	867.10	695.52	598.30	826.21	718.30
	Quarter 4 - Trimestre 4	736.05	448.50	477.45	598.69	659.68	749.72	768.57	749.83	534.36	734.79	753.04
	Annual - Annuel	705.66	437.94	474.53	583.07	698.53	745.75	704.00	710.90	528.22	736.42	709.88

.. Figures unavailable - Nombres indisponibles

Table 11

Quarterly and Annual Estimates of Average Weekly Earnings
by Enterprise Size of Employment, for All Employees, for
Selected Industries, Canada, Provinces and Territories.

Tableau 11

Estimations trimestrielles et annuelles de la rémunération
hebdomadaire moyenne, par taille d'entreprise selon l'emploi,
pour l'ensemble des salariés pour une sélection d'industries,
Canada, provinces et territoires.

(Continued - suite)

NAICS	Industry	Size - Taille										
		All Sizes - Toutes les tailles	0-4	5-19	20-49	50-99	100-299	300-499	500 +	0-49	50-299	300 +
SCIAN	Industrie											
SASKATCHEWAN												
61	Educational services - Services d'enseignement											
	2003											
	Quarter 1 - Trimestre 1	\$700.79	\$439.24	\$463.55	\$557.19	\$735.55	\$724.80	\$508.31	\$726.53	\$704.08
	Quarter 2 - Trimestre 2	714.82	513.47	467.96	557.66	661.44	750.10	518.17	736.98	720.08
	Quarter 3 - Trimestre 3	784.83	555.25	508.07	686.09	790.95	844.11	611.87	825.70	789.25
62	Health care & social assistance - Soins de santé et assistance sociale											
	2000											
	Quarter 1 - Trimestre 1	497.68	487.90	391.92	370.14	491.15	475.03	\$446.00	\$545.37	408.00	481.07	532.18
	Quarter 2 - Trimestre 2	504.84	520.93	406.96	378.47	477.31	467.43	447.31	548.47	425.72	471.36	537.92
	Quarter 3 - Trimestre 3	510.38	462.41	374.35	377.83	485.53	486.39	449.33	566.92	394.07	486.06	553.18
	Quarter 4 - Trimestre 4	512.55	430.46	402.24	416.40	500.77	476.67	464.84	564.16	412.80	485.37	551.48
	Annual - Annual	506.36	475.84	393.66	385.11	488.32	476.49	452.04	556.27	410.20	480.98	543.74
	2001											
	Quarter 1 - Trimestre 1	517.00	438.45	394.60	428.94	487.19	507.49	511.28	567.99	414.39	499.41	559.05
	Quarter 2 - Trimestre 2	523.99	459.42	405.38	425.65	530.10	486.22	508.46	576.37	423.85	503.60	566.69
	Quarter 3 - Trimestre 3	531.94	458.92	413.10	424.44	540.66	513.88	488.05	586.81	426.23	523.32	573.51
	Quarter 4 - Trimestre 4	537.48	485.92	422.48	443.63	506.60	541.94	515.73	585.14	441.53	530.35	574.88
	Annual - Annual	527.61	460.27	409.07	430.40	515.64	512.94	506.30	579.18	426.51	513.94	568.56
	2002											
	Quarter 1 - Trimestre 1	545.74	490.95	449.57	411.90	515.70	521.29	509.00	603.74	446.21	519.57	590.42
	Quarter 2 - Trimestre 2	547.36	516.72	457.63	394.79	439.98	505.74	528.41	612.11	448.37	482.00	599.06
	Quarter 3 - Trimestre 3	548.06	543.69	474.34	392.71	464.13	470.43	474.30	626.14	457.03	468.23	603.20
	Quarter 4 - Trimestre 4	549.26	563.52	466.87	390.05	482.97	491.66	518.27	612.75	457.38	488.50	601.22
	Annual - Annual	547.62	528.42	462.35	396.65	475.19	498.01	507.25	613.65	452.46	490.13	598.49
	2003											
	Quarter 1 - Trimestre 1	553.08	542.51	473.34	375.37	469.67	512.09	498.62	608.88	452.96	493.73	603.87
	Quarter 2 - Trimestre 2	565.87	560.47	472.06	373.01	460.24	507.99	424.69	626.71	454.61	486.47	620.05
	Quarter 3 - Trimestre 3	582.02	582.96	469.13	403.66	470.81	512.85	483.70	641.84	467.51	492.17	635.52
71	Arts, entertainment & recreation - Arts, spectacles et loisirs											
	2000											
	Quarter 1 - Trimestre 1	290.44	272.46	193.08	202.29	217.44	239.92	209.73	230.41	383.79
	Quarter 2 - Trimestre 2	291.30	228.48	193.91	230.95	201.38	288.60	211.21	253.21	381.22
	Quarter 3 - Trimestre 3	295.11	249.60	216.68	216.74	210.32	317.40	221.27	284.71	370.66
	Quarter 4 - Trimestre 4	299.65	262.76	203.04	214.46	231.32	284.26	215.85	267.28	390.43
	Annual - Annual	294.14	253.10	202.32	216.68	214.60	285.09	214.83	259.57	381.31
	2001											
	Quarter 1 - Trimestre 1	304.49	335.06	262.64	247.78	265.85	370.26	264.71	343.70	324.08
	Quarter 2 - Trimestre 2	304.35	311.84	275.36	273.34	279.24	356.07	278.83	323.08	328.86
	Quarter 3 - Trimestre 3	308.80	344.76	269.44	294.51	315.29	339.98	289.71	329.98	321.97
	Quarter 4 - Trimestre 4	316.12	348.39	269.52	268.02	325.32	326.32	278.51	325.90	363.17
	Annual - Annual	308.42	335.40	269.49	271.44	296.55	351.79	278.45	331.25	335.57
	2002											
	Quarter 1 - Trimestre 1	320.47	386.10	284.72	260.54	..	356.88	286.21
	Quarter 2 - Trimestre 2	313.57	316.19	290.95	277.39	..	324.67	287.80
	Quarter 3 - Trimestre 3	304.94	289.75	273.56	281.56	..	324.00	279.00
	Quarter 4 - Trimestre 4	301.48	336.04	271.65	262.29	..	274.00	275.80
	Annual - Annual	309.94	330.71	279.98	270.78	..	324.06	282.21
	2003											
	Quarter 1 - Trimestre 1	291.23	357.47	265.00	274.01	238.42	253.36	277.90	246.56	337.57
	Quarter 2 - Trimestre 2	298.63	334.52	269.60	278.16	269.80	290.24	279.97	280.56	344.27
	Quarter 3 - Trimestre 3	310.57	400.02	279.59	274.08	309.88	284.36	290.16	295.92	362.52
72	Accommodation & food services - Hébergement et services de restauration											
	2000											
	Quarter 1 - Trimestre 1	229.77	245.97	240.38	212.70	230.17	223.59	197.16	282.20	228.31	226.95	240.28
	Quarter 2 - Trimestre 2	236.17	246.38	224.37	225.83	232.38	251.87	211.26	308.13	226.81	241.55	262.45
	Quarter 3 - Trimestre 3	242.69	253.14	229.48	230.90	246.76	241.52	223.92	311.90	232.20	244.56	272.03
	Quarter 4 - Trimestre 4	245.84	262.09	234.82	241.77	230.65	235.27	197.71	325.77	240.55	232.79	274.96
	Annual - Annual	238.79	252.18	232.02	227.66	235.31	237.80	208.18	310.03	231.84	236.46	264.33
	2001											
	Quarter 1 - Trimestre 1	250.97	246.52	243.67	235.85	245.34	241.26	266.63	322.41	240.31	243.46	302.79
	Quarter 2 - Trimestre 2	255.02	274.06	245.73	245.62	245.26	261.60	248.71	301.57	248.25	252.62	284.77
	Quarter 3 - Trimestre 3	259.42	281.38	245.91	252.69	242.92	278.79	260.99	303.09	252.06	258.19	289.03
	Quarter 4 - Trimestre 4	261.64	293.37	255.18	257.19	263.55	238.39	237.48	311.93	259.41	251.40	287.99
	Annual - Annual	256.85	274.15	247.61	247.86	249.12	254.61	253.71	309.59	250.04	251.62	291.08

.. Figures unavailable - Nombres indisponibles

Table 11

Quarterly and Annual Estimates of Average Weekly Earnings
by Enterprise Size of Employment, for All Employees, for
Selected Industries, Canada, Provinces and Territories.

Tableau 11

Estimations trimestrielles et annuelles de la rémunération
hebdomadaire moyenne, par taille d'entreprise selon l'emploi,
pour l'ensemble des salariés pour une sélection d'industries,
Canada, provinces et territoires.

(Continued - suite)

NAICS	Industry	Size - Taille										
		All Sizes - Toutes les tailles	0-4	5-19	20-49	50-99	100-299	300-499	500 +	0-49	50-299	300 +
SCIAN	Industrie											
SASKATCHEWAN												
72	Accommodation & food services - Hébergement et services de restauration											
	2002											
	Quarter 1 - Trimestre 1	\$265.81	\$273.55	\$251.98	\$251.85	\$250.35	\$276.74	\$271.94	\$337.94	\$253.65	\$261.25	\$314.37
	Quarter 2 - Trimestre 2	263.57	296.88	256.99	240.00	243.84	248.85	282.27	371.54	252.39	245.77	339.72
	Quarter 3 - Trimestre 3	258.75	289.35	258.02	236.63	243.68	238.75	279.54	352.48	250.45	241.86	325.67
	Quarter 4 - Trimestre 4	257.33	293.60	260.61	245.90	231.93	231.52	265.60	340.17	256.75	231.77	312.12
	Annual - Annuel	261.29	288.99	256.81	243.40	242.22	248.21	274.70	350.45	253.27	244.57	322.85
	2003											
	Quarter 1 - Trimestre 1	253.70	265.79	258.66	237.02	213.52	234.34	316.96	352.37	248.94	221.72	340.19
	Quarter 2 - Trimestre 2	258.24	292.13	263.12	238.51	229.68	236.89	305.29	359.17	254.05	232.85	342.25
	Quarter 3 - Trimestre 3	267.19	308.86	290.25	244.03	235.11	243.62	317.78	366.72	269.08	238.54	349.13
81	Other services (except public administration) - Autres services, sauf les administrations publiques											
	2000											
	Quarter 1 - Trimestre 1	453.47	393.79	427.33	423.16	..	546.96	415.77
	Quarter 2 - Trimestre 2	463.97	422.13	416.83	428.68	..	722.12	420.14
	Quarter 3 - Trimestre 3	459.90	407.43	423.61	422.68	..	611.20	418.29
	Quarter 4 - Trimestre 4	462.37	386.07	414.98	426.19	..	697.60	406.98
	Annual - Annuel	459.97	402.88	420.87	425.22	..	645.22	415.50
	2001											
	Quarter 1 - Trimestre 1	467.29	388.43	433.60	525.99	..	550.72	429.29
	Quarter 2 - Trimestre 2	467.62	409.50	442.97	501.81	..	583.69	438.37
	Quarter 3 - Trimestre 3	471.82	412.38	448.01	521.11	..	468.47	445.19
	Quarter 4 - Trimestre 4	477.08	421.87	453.15	522.83	..	449.38	451.90
	Annual - Annuel	471.02	408.12	444.46	518.29	..	502.54	441.28
	2002											
	Quarter 1 - Trimestre 1	480.74	437.54	464.07	520.99	462.54	500.99	545.13
	Quarter 2 - Trimestre 2	476.83	428.02	448.12	394.43	434.81	633.90	578.05
	Quarter 3 - Trimestre 3	478.32	436.04	451.43	457.61	447.79	561.24	595.80
	Quarter 4 - Trimestre 4	474.90	436.96	447.23	461.74	446.37	548.66	575.08
	Annual - Annuel	477.70	434.66	452.69	457.59	447.77	564.66	571.39
	2003											
	Quarter 1 - Trimestre 1	463.65	419.64	440.01	457.10	584.82	413.77	435.64	502.12	563.93
	Quarter 2 - Trimestre 2	464.51	427.61	445.30	459.77	582.40	444.63	441.29	522.70	527.31
	Quarter 3 - Trimestre 3	470.52	439.24	451.83	446.90	578.32	561.95	446.68	571.36	515.33
91	Public administration - Administrations publiques											
	2000											
	Quarter 1 - Trimestre 1	690.63	519.60	..	468.33
	Quarter 2 - Trimestre 2	699.21	558.34	..	491.19
	Quarter 3 - Trimestre 3	696.52	575.48	..	525.82
	Quarter 4 - Trimestre 4	713.56	502.51	..	473.48
	Annual - Annuel	700.02	538.46	..	491.79
	2001											
	Quarter 1 - Trimestre 1	703.53	449.26	..	491.12
	Quarter 2 - Trimestre 2	690.67	530.78	..	482.55
	Quarter 3 - Trimestre 3	709.44	492.43	..	490.63
	Quarter 4 - Trimestre 4	723.77	406.65	..	520.99
	Annual - Annuel	706.72	469.11	..	495.48
	2002											
	Quarter 1 - Trimestre 1	736.69	439.42	446.80	509.18	508.72	542.33	467.05	528.87	816.04
	Quarter 2 - Trimestre 2	743.27	459.84	430.31	503.29	556.82	531.08	466.62	542.24	824.59
	Quarter 3 - Trimestre 3	756.29	492.08	450.66	504.68	551.70	562.20	484.01	557.90	839.77
	Quarter 4 - Trimestre 4	771.58	443.12	461.63	562.67	544.58	611.28	483.80	582.80	852.09
	Annual - Annuel	751.99	458.94	447.13	517.93	541.27	562.55	475.30	553.66	833.10
	2003											
	Quarter 1 - Trimestre 1	777.77	437.92	457.13	580.75	563.88	631.81	493.35	601.86	855.96
	Quarter 2 - Trimestre 2	778.98	493.73	438.70	561.37	619.78	622.16	500.21	621.22	854.66
	Quarter 3 - Trimestre 3	776.89	504.00	448.84	555.40	580.13	624.26	502.10	603.99	853.10
11-91N	Industrial aggregate (excluding unclassified) - Ensemble des industries sauf les entreprises non classifiées											
	2000											
	Quarter 1 - Trimestre 1	579.24	475.06	430.49	483.19	524.11	554.88	515.30	709.92	456.09	543.02	687.00
	Quarter 2 - Trimestre 2	586.24	505.22	438.37	500.48	551.74	561.94	546.93	704.25	471.85	557.99	686.76
	Quarter 3 - Trimestre 3	588.88	505.95	447.57	510.93	552.31	581.88	527.35	703.13	478.69	569.18	684.60
	Quarter 4 - Trimestre 4	595.46	523.88	466.92	512.45	550.50	612.33	494.66	693.65	493.04	588.47	671.64

.. Figures unavailable - Nombres indisponibles

Table 11

Quarterly and Annual Estimates of Average Weekly Earnings
by Enterprise Size of Employment, for All Employees, for
Selected Industries, Canada, Provinces and Territories.

Tableau 11

Estimations trimestrielles et annuelles de la rémunération
hebdomadaire moyenne, par taille d'entreprise selon l'emploi,
pour l'ensemble des salariés pour une sélection d'industries,
Canada, provinces et territoires.

(Continued - suite)

NAICS	Industry	Size - Taille										
		All Sizes - Toutes les tailles	0-4	5-19	20-49	50-99	100-299	300-499	500 +	0-49	50-299	300 +
SCIAN	Industrie											
SASKATCHEWAN												
11-91N Industrial aggregate (excluding unclassified) - Ensemble des industries sauf les entreprises non classifiées												
	2000											
	Annual - Annuel	\$587.52	\$502.52	\$445.82	\$501.91	\$545.03	\$577.87	\$520.70	\$702.61	\$474.94	\$564.84	\$682.38
	2001											
	Quarter 1 - Trimestre 1	594.90	510.64	459.11	497.65	543.07	613.85	537.84	699.76	482.57	587.35	681.12
	Quarter 2 - Trimestre 2	593.12	521.09	470.03	501.59	547.16	590.95	553.36	692.75	491.07	573.60	676.92
	Quarter 3 - Trimestre 3	600.87	502.55	466.74	511.77	570.62	632.13	558.98	702.02	488.50	606.18	687.71
	Quarter 4 - Trimestre 4	605.88	517.10	472.57	512.56	575.00	646.34	540.54	697.75	494.87	618.97	681.85
	Annual - Annuel	598.72	512.86	467.17	506.00	559.25	620.82	547.44	698.04	489.29	596.57	681.85
	2002											
	Quarter 1 - Trimestre 1	607.89	526.23	478.55	494.02	580.67	636.35	538.06	703.76	493.99	613.37	687.60
	Quarter 2 - Trimestre 2	607.44	526.08	472.47	481.81	538.92	648.28	541.45	718.93	487.10	601.60	700.61
	Quarter 3 - Trimestre 3	610.23	516.66	479.82	496.47	550.32	649.91	580.44	721.17	493.17	603.61	707.16
	Quarter 4 - Trimestre 4	617.49	535.90	492.20	492.89	540.60	654.90	591.00	721.77	502.01	605.61	707.73
	Annual - Annuel	610.81	526.23	480.75	491.30	551.94	647.41	563.26	716.39	494.07	605.96	700.77
	2003											
	Quarter 1 - Trimestre 1	616.00	514.73	477.67	478.09	534.91	656.94	605.19	721.84	486.02	606.74	711.31
	Quarter 2 - Trimestre 2	618.87	524.32	483.39	483.20	529.80	651.19	639.80	723.09	492.22	600.37	715.30
	Quarter 3 - Trimestre 3	627.58	525.31	492.68	498.81	548.53	653.46	655.27	737.99	501.79	603.62	730.93
ALBERTA												
11 Forestry, logging & support - Foresterie, exploitation et soutien												
	2000											
	Quarter 1 - Trimestre 1	780.33	1,028.99	591.73	835.72	785.00
	Quarter 2 - Trimestre 2	781.54	725.87	807.14	611.27	745.93
	Quarter 3 - Trimestre 3	776.71	767.09	775.45	623.14	744.53
	Quarter 4 - Trimestre 4	775.00	729.21	749.16	830.95	770.44
	Annual - Annuel	778.36	813.72	719.61	776.69	764.39
	2001											
	Quarter 1 - Trimestre 1	783.32	730.42	678.04	910.54	767.64
	Quarter 2 - Trimestre 2	802.84	787.11	848.20	769.37	813.04
	Quarter 3 - Trimestre 3	814.70	800.50	900.01	755.26	833.99
	Quarter 4 - Trimestre 4	822.95	762.34	774.14	908.48	808.49
	Annual - Annuel	806.57	769.76	793.10	858.88	803.27
	2002											
	Quarter 1 - Trimestre 1	830.84	797.65	699.39	1,133.41	841.42
	Quarter 2 - Trimestre 2	820.12	690.96	669.53	781.94	703.49
	Quarter 3 - Trimestre 3	815.09	688.71	676.27	783.79	702.87
	Quarter 4 - Trimestre 4	819.92	759.85	827.26	845.06	810.96
	Annual - Annuel	821.30	736.30	721.04	906.68	770.15
	2003											
	Quarter 1 - Trimestre 1	817.82	749.79	826.76	902.16	820.99	697.88	861.71
	Quarter 2 - Trimestre 2	784.02	645.18	661.93	639.79	652.08	591.45	985.48
	Quarter 3 - Trimestre 3	860.14	696.15	696.04	675.81	692.25	605.01	1,169.44
21 Mining & oil & gas extraction - Extraction minière et extraction de pétrole et de gaz												
	2000											
	Quarter 1 - Trimestre 1	1,194.96	783.64	1,065.56	1,242.98	1,376.34	1,354.09	1,257.26	1,193.90	1,042.23	1,362.42	1,200.11
	Quarter 2 - Trimestre 2	1,205.47	801.91	1,057.58	1,251.50	1,341.72	1,417.37	1,430.83	1,195.46	1,050.03	1,388.61	1,214.09
	Quarter 3 - Trimestre 3	1,206.59	819.32	1,045.71	1,132.05	1,295.83	1,457.29	1,322.11	1,218.83	1,020.11	1,394.22	1,225.57
	Quarter 4 - Trimestre 4	1,208.58	887.70	1,026.88	1,189.56	1,257.87	1,486.03	1,327.89	1,206.91	1,041.17	1,400.66	1,215.91
	Annual - Annuel	1,203.85	823.60	1,049.22	1,201.48	1,318.45	1,427.54	1,330.46	1,203.75	1,038.35	1,386.12	1,213.80
	2001											
	Quarter 1 - Trimestre 1	1,207.51	730.94	911.85	1,276.76	1,184.46	1,607.00	1,337.08	1,207.48	972.93	1,453.34	1,220.15
	Quarter 2 - Trimestre 2	1,203.40	956.46	923.02	1,183.73	1,286.91	1,326.87	1,422.60	1,222.56	1,013.75	1,311.08	1,242.92
	Quarter 3 - Trimestre 3	1,209.68	810.50	1,117.16	1,154.43	1,156.46	1,495.79	1,343.06	1,221.42	1,041.81	1,357.93	1,233.71
	Quarter 4 - Trimestre 4	1,221.43	863.62	941.80	1,138.36	1,153.50	1,441.98	1,360.12	1,275.43	981.88	1,327.76	1,282.92
	Annual - Annuel	1,210.51	841.70	973.73	1,185.50	1,195.72	1,469.57	1,366.59	1,231.75	1,003.17	1,362.78	1,244.87
	2002											
	Quarter 1 - Trimestre 1	1,221.67	816.44	959.30	1,190.08	1,232.58	1,309.36	1,165.08	1,292.46	986.63	1,278.36	1,284.58
	Quarter 2 - Trimestre 2	1,223.88	813.41	962.36	1,253.47	1,302.13	1,251.07	1,093.62	1,300.34	1,013.07	1,272.98	1,287.95
	Quarter 3 - Trimestre 3	1,226.86	797.91	941.49	1,174.58	1,163.57	1,309.68	1,395.97	1,311.50	985.09	1,254.47	1,314.56
	Quarter 4 - Trimestre 4	1,230.00	827.10	976.02	1,222.45	1,136.13	1,349.02	1,225.98	1,306.05	1,020.69	1,265.27	1,303.67
	Annual - Annuel	1,225.64	813.86	959.70	1,209.98	1,207.54	1,307.27	1,195.12	1,302.58	1,001.79	1,267.37	1,297.51
	2003											
	Quarter 1 - Trimestre 1	1,243.79	766.90	940.76	1,085.30	1,185.22	1,339.58	1,144.88	1,341.36	940.50	1,278.98	1,333.67

.. Figures unavailable - Nombres indisponibles

Table 11

Quarterly and Annual Estimates of Average Weekly Earnings
by Enterprise Size of Employment, for All Employees, for
Selected Industries, Canada, Provinces and Territories.

Tableau 11

Estimations trimestrielles et annuelles de la rémunération
hebdomadaire moyenne, par taille d'entreprise selon l'emploi,
pour l'ensemble des salariés pour une sélection d'industries,
Canada, provinces et territoires.

(Continued - suite)

NAICS	Industry	Size - Taille										
		All Sizes - Toutes les tailles	0-4	5-19	20-49	50-99	100-299	300-499	500 +	0-49	50-299	300 +
SCIAN	Industrie											
ALBERTA												
21	Mining & oil & gas extraction - Extraction minière et extraction de pétrole et de gaz											
	2003											
	Quarter 2 - Trimestre 2	\$1,202.61	\$790.33	\$914.24	\$1,120.91	\$1,127.57	\$1,151.76	\$1,323.64	\$1,301.74	\$948.39	\$1,142.80	\$1,302.74
	Quarter 3 - Trimestre 3	1,247.70	802.55	978.63	1,106.70	1,134.81	1,257.07	1,400.05	1,348.91	976.41	1,212.15	1,352.09
22	Utilities - Services publics											
	2000											
	Quarter 1 - Trimestre 1	969.67	841.11	737.86	765.71	758.45
	Quarter 2 - Trimestre 2	969.53	720.29	619.06	801.40	676.95
	Quarter 3 - Trimestre 3	968.04	816.32	703.01	1,073.71	810.15
	Quarter 4 - Trimestre 4	968.27	785.36	718.09	958.40	788.10
	Annual - Annuel	968.85	788.32	693.99	910.86	759.55
	2001											
	Quarter 1 - Trimestre 1	970.91	737.98	748.50	827.36	775.02
	Quarter 2 - Trimestre 2	970.27	754.18	775.32	929.15	820.37
	Quarter 3 - Trimestre 3	975.27	713.70	691.35	845.27	744.13
	Quarter 4 - Trimestre 4	975.88	790.26	730.29	1,069.28	865.36
	Annual - Annuel	973.18	747.93	734.98	922.77	801.07
	2002											
	Quarter 1 - Trimestre 1	981.00	715.07	828.86	1,021.73	893.97	1,106.94	978.81
	Quarter 2 - Trimestre 2	986.09	614.80	677.35	982.72	802.91	1,142.08	994.34
	Quarter 3 - Trimestre 3	991.93	688.77	752.70	1,037.60	852.80	1,044.68	1,002.86
	Quarter 4 - Trimestre 4	995.64	732.80	722.60	1,048.65	832.73	1,116.21	1,001.96
	Annual - Annuel	988.69	684.73	743.93	1,019.35	844.72	1,102.62	994.59
	2003											
	Quarter 1 - Trimestre 1	1,040.42	826.67	780.14	1,139.86	912.38	1,182.82	1,040.32
	Quarter 2 - Trimestre 2	1,043.42	794.03	748.60	884.91	804.27	1,186.62	1,055.38
	Quarter 3 - Trimestre 3	1,058.72	754.11	779.24	966.54	846.08	1,073.60	1,081.96
23	Construction - Construction											
	2000											
	Quarter 1 - Trimestre 1	841.17	589.39	670.46	807.83	891.73	968.50	1,271.61	1,191.72	685.86	932.30	1,203.11
	Quarter 2 - Trimestre 2	852.34	608.75	686.83	860.88	974.13	940.12	1,098.60	1,187.90	710.56	955.83	1,172.93
	Quarter 3 - Trimestre 3	851.96	605.90	652.58	796.46	1,077.44	930.83	1,257.75	1,122.19	683.87	998.68	1,148.70
	Quarter 4 - Trimestre 4	857.92	608.42	674.82	808.00	996.43	913.58	1,102.52	1,202.05	691.85	951.96	1,186.84
	Annual - Annuel	851.24	603.71	670.63	817.91	991.40	936.23	1,182.76	1,175.23	693.20	961.86	1,176.48
	2001											
	Quarter 1 - Trimestre 1	859.40	656.84	738.22	864.90	1,034.39	945.68	1,087.36	1,057.25	745.38	988.59	1,063.59
	Quarter 2 - Trimestre 2	854.64	660.78	719.56	845.79	945.31	967.55	1,079.66	1,060.45	740.62	957.03	1,063.29
	Quarter 3 - Trimestre 3	861.35	650.48	700.87	850.24	953.09	975.27	1,125.92	1,083.27	731.96	964.48	1,090.57
	Quarter 4 - Trimestre 4	875.10	656.26	727.32	857.90	961.32	1,012.94	1,037.22	1,092.10	743.17	986.80	1,085.93
	Annual - Annuel	862.86	656.03	720.33	854.08	970.05	976.35	1,086.83	1,075.62	740.01	973.28	1,077.37
	2002											
	Quarter 1 - Trimestre 1	877.14	668.82	731.40	852.94	933.62	985.84	1,033.58	1,126.01	746.27	958.79	1,116.66
	Quarter 2 - Trimestre 2	880.35	631.20	706.92	824.44	913.92	1,002.24	1,177.34	1,213.70	720.49	958.75	1,210.10
	Quarter 3 - Trimestre 3	874.93	621.12	733.10	813.84	923.77	952.30	1,190.00	1,174.10	727.23	937.90	1,176.61
	Quarter 4 - Trimestre 4	881.51	655.96	783.24	855.30	978.16	1,005.69	1,386.72	992.91	771.04	991.86	1,028.85
	Annual - Annuel	878.49	644.05	739.07	835.80	938.03	985.90	1,201.21	1,120.59	741.08	961.77	1,129.65
	2003											
	Quarter 1 - Trimestre 1	869.89	606.73	738.35	819.76	890.90	948.49	1,149.54	1,217.93	727.14	922.24	1,208.84
	Quarter 2 - Trimestre 2	849.32	612.30	725.17	779.75	849.97	963.49	1,006.57	1,180.48	710.80	911.36	1,161.84
	Quarter 3 - Trimestre 3	874.12	641.70	727.63	810.45	891.78	945.50	1,028.45	1,233.60	730.81	921.93	1,203.91
31-33	Manufacturing - Fabrication											
	2000											
	Quarter 1 - Trimestre 1	783.73	509.10	582.20	710.86	708.48	773.71	876.17	903.93	628.92	747.45	899.59
	Quarter 2 - Trimestre 2	791.14	527.46	610.15	720.90	747.21	776.02	804.03	906.28	647.93	763.83	888.95
	Quarter 3 - Trimestre 3	794.05	538.87	615.34	726.70	751.34	763.33	812.67	901.23	655.24	758.50	887.45
	Quarter 4 - Trimestre 4	793.35	613.29	617.18	749.92	765.90	771.16	846.33	870.62	675.56	769.07	866.42
	Annual - Annuel	790.72	546.35	606.30	727.11	743.71	770.95	833.67	894.96	651.88	759.88	884.92
	2001											
	Quarter 1 - Trimestre 1	797.05	569.20	592.97	684.69	749.44	775.18	845.29	911.04	630.35	765.75	901.99
	Quarter 2 - Trimestre 2	805.40	557.50	610.55	721.79	745.76	779.47	817.60	922.57	652.77	766.57	906.39
	Quarter 3 - Trimestre 3	807.57	555.29	594.67	740.39	743.67	786.37	857.08	914.73	655.84	770.28	906.01
	Quarter 4 - Trimestre 4	812.33	581.14	602.62	772.12	742.17	816.25	875.62	898.78	677.59	788.25	895.26
	Annual - Annuel	805.64	565.71	600.19	730.29	745.20	789.35	848.96	911.78	654.18	772.75	902.43
	2002											
	Quarter 1 - Trimestre 1	824.08	608.52	632.27	790.87	749.04	827.54	878.98	905.04	701.84	800.00	901.65

.. Figures unavailable - Nombres indisponibles

Table 11

Quarterly and Annual Estimates of Average Weekly Earnings
by Enterprise Size of Employment, for All Employees, for
Selected Industries, Canada, Provinces and Territories.

Tableau 11

Estimations trimestrielles et annuelles de la rémunération
hebdomadaire moyenne, par taille d'entreprise selon l'emploi,
pour l'ensemble des salariés pour une sélection d'industries,
Canada, provinces et territoires.

(Continued - suite)

NAICS	Industry	Size - Taille										
		All Sizes - Toutes les tailles	0-4	5-19	20-49	50-99	100-299	300-499	500 +	0-49	50-299	300 +
SCIAN	Industrie											
ALBERTA												
48-49 Transportation & warehousing - Transport et entreposage												
	2002											
	Quarter 1 - Trimestre 1	\$737.51	\$639.28	\$681.87	\$705.85	\$811.68	\$768.81	\$749.49	\$761.21	\$675.88	\$783.65	\$760.17
	Quarter 2 - Trimestre 2	743.78	628.46	676.53	737.00	763.53	809.34	710.63	772.11	678.97	792.91	766.39
	Quarter 3 - Trimestre 3	751.08	646.66	686.63	752.86	777.48	837.85	639.79	774.34	694.49	818.27	763.34
	Quarter 4 - Trimestre 4	754.67	652.82	704.62	758.17	738.29	821.67	657.48	779.22	703.55	794.54	770.97
	Annual - Annuel	746.79	641.87	687.18	738.49	772.46	810.25	692.82	771.79	688.20	797.46	765.25
	2003											
	Quarter 1 - Trimestre 1	757.48	616.23	690.51	754.32	789.57	835.18	826.31	773.25	688.34	819.35	777.40
	Quarter 2 - Trimestre 2	754.29	625.48	664.29	749.13	772.42	809.13	837.80	780.82	678.59	796.37	785.44
	Quarter 3 - Trimestre 3	742.90	629.22	674.55	741.31	765.68	787.01	792.15	767.23	681.00	779.47	768.67
51 Information & cultural industries - Industrie de l'information et industrie culturelle												
	2000											
	Quarter 1 - Trimestre 1	718.43	473.44	638.50	588.15	499.90	801.91	639.47	755.41	586.16	703.08	749.07
	Quarter 2 - Trimestre 2	725.26	519.75	614.79	603.92	446.99	782.51	570.27	774.00	593.04	676.37	765.09
	Quarter 3 - Trimestre 3	725.78	580.07	592.49	589.78	495.18	798.44	575.09	770.94	589.04	702.91	763.89
	Quarter 4 - Trimestre 4	732.15	609.06	646.96	641.28	575.47	760.29	410.61	774.25	637.43	696.97	763.28
	Annual - Annuel	725.55	549.06	623.01	606.35	509.10	784.83	564.60	768.74	602.28	695.05	760.35
	2001											
	Quarter 1 - Trimestre 1	728.80	700.16	589.25	619.40	630.50	778.91	506.83	766.74	626.07	719.99	753.23
	Quarter 2 - Trimestre 2	728.78	582.61	619.76	658.33	646.47	785.94	506.23	762.03	628.57	725.68	753.64
	Quarter 3 - Trimestre 3	739.43	596.21	622.85	616.23	794.56	709.16	836.61	768.20	615.26	745.84	769.91
	Quarter 4 - Trimestre 4	744.59	654.36	629.57	698.08	760.78	647.15	1,126.31	763.45	665.06	684.59	779.21
	Annual - Annuel	735.43	634.70	616.32	650.41	710.09	725.88	732.62	765.10	634.40	719.60	763.85
	2002											
	Quarter 1 - Trimestre 1	754.08	594.01	603.62	722.19	628.09	699.56	644.98	799.80	653.17	674.58	793.02
	Quarter 2 - Trimestre 2	753.26	606.69	597.65	689.38	604.02	721.75	815.62	792.94	637.47	679.43	793.97
	Quarter 3 - Trimestre 3	752.68	584.38	610.66	686.46	575.56	702.25	783.50	798.19	637.55	650.09	797.47
	Quarter 4 - Trimestre 4	761.51	658.05	625.79	682.51	583.00	712.42	813.23	805.06	656.96	658.77	805.46
	Annual - Annuel	755.37	610.86	609.43	695.07	596.36	709.04	767.09	798.98	646.45	665.84	797.48
	2003											
	Quarter 1 - Trimestre 1	766.18	614.07	603.87	606.74	653.19	671.48	789.95	829.13	607.10	662.90	827.63
	Quarter 2 - Trimestre 2	728.37	645.05	568.74	549.01	670.88	620.03	760.94	787.17	574.41	642.49	786.02
	Quarter 3 - Trimestre 3	737.73	648.28	587.30	607.46	611.48	560.29	801.39	805.93	608.10	581.01	805.73
52 Finance & insurance - Finance et assurances												
	2000											
	Quarter 1 - Trimestre 1	897.25	1,000.23	772.85	1,065.78	1,366.80	917.07	722.93	861.49	930.43	1,156.72	852.23
	Quarter 2 - Trimestre 2	933.49	1,102.12	806.61	930.18	1,582.68	974.41	798.00	885.88	948.26	1,311.52	878.05
	Quarter 3 - Trimestre 3	925.02	1,057.53	858.68	1,016.64	1,370.12	1,018.29	821.39	880.57	967.60	1,223.28	875.44
	Quarter 4 - Trimestre 4	914.23	1,103.51	868.49	1,010.25	1,211.20	1,262.58	808.58	855.64	987.37	1,238.87	851.55
	Annual - Annuel	917.70	1,065.32	828.20	1,005.21	1,391.00	1,053.82	792.87	870.84	958.55	1,233.44	864.40
	2001											
	Quarter 1 - Trimestre 1	901.50	923.10	703.66	1,043.92	1,188.13	1,158.59	1,009.59	864.13	873.04	1,173.15	873.83
	Quarter 2 - Trimestre 2	883.97	1,136.37	691.18	939.39	1,107.35	984.41	862.80	859.28	905.74	1,049.09	859.46
	Quarter 3 - Trimestre 3	880.85	980.32	691.25	1,013.68	1,258.68	805.52	865.80	863.64	875.21	1,031.53	863.79
	Quarter 4 - Trimestre 4	866.16	998.91	683.44	893.87	1,173.48	1,044.30	797.65	849.12	842.85	1,101.68	844.78
	Annual - Annuel	882.97	1,007.21	691.85	970.60	1,183.12	1,001.20	878.35	859.05	874.00	1,090.33	860.35
	2002											
	Quarter 1 - Trimestre 1	883.10	1,066.98	652.62	917.00	1,079.63	992.23	989.91	857.21	863.28	1,033.47	868.46
	Quarter 2 - Trimestre 2	897.03	1,113.65	679.87	874.89	1,083.89	932.52	996.19	878.62	883.29	994.99	887.70
	Quarter 3 - Trimestre 3	891.90	1,194.87	713.97	822.07	1,160.71	909.68	1,003.80	862.92	900.99	1,003.87	873.73
	Quarter 4 - Trimestre 4	893.14	963.44	753.47	986.26	1,068.55	888.71	906.70	884.35	884.98	955.96	886.00
	Annual - Annuel	891.33	1,083.33	700.59	898.41	1,096.10	926.94	975.22	870.79	883.31	995.84	878.96
	2003											
	Quarter 1 - Trimestre 1	928.78	922.08	734.72	1,372.09	1,156.13	922.56	1,125.05	891.65	956.75	1,005.96	909.30
	Quarter 2 - Trimestre 2	922.49	1,099.05	810.03	1,258.44	1,289.64	954.31	895.01	871.32	1,016.68	1,085.34	873.13
	Quarter 3 - Trimestre 3	898.96	1,088.35	807.30	1,155.28	1,109.55	1,008.87	700.54	863.52	991.62	1,047.99	851.84
53 Real estate & rental & leasing - Services immobiliers et services de location et de location à bail												
	2000											
	Quarter 1 - Trimestre 1	583.17	564.85	519.76	523.45	617.20	652.93	536.12	638.93	653.89
	Quarter 2 - Trimestre 2	575.50	590.38	490.44	535.71	582.36	671.72	536.82	631.90	625.54
	Quarter 3 - Trimestre 3	581.30	606.19	513.51	571.60	587.36	595.73	557.41	592.15	639.35
	Quarter 4 - Trimestre 4	580.23	619.90	516.16	522.78	621.46	579.77	554.71	597.22	629.63
	Annual - Annuel	580.01	595.48	509.82	539.31	601.22	623.00	546.33	613.83	636.82

.. Figures unavailable - Nombres indisponibles

Table 11

Quarterly and Annual Estimates of Average Weekly Earnings
by Enterprise Size of Employment, for All Employees, for
Selected Industries, Canada, Provinces and Territories.

Tableau 11

Estimations trimestrielles et annuelles de la rémunération
hebdomadaire moyenne, par taille d'entreprise selon l'emploi,
pour l'ensemble des salariés pour une sélection d'industries,
Canada, provinces et territoires.

(Continued - suite)

NAICS	Industry	Size - Taille										
		All Sizes - Toutes les tailles	0-4	5-19	20-49	50-99	100-299	300-499	500 +	0-49	50-299	300 +
SCIAN	Industrie											
ALBERTA												
53	Real estate & rental & leasing - Services immobiliers et services de location et de location à bail											
	2001											
	Quarter 1 - Trimestre 1	\$613.35	\$617.93	\$533.01	\$526.51	\$733.36	\$614.41	\$559.98	\$663.39	\$695.17
	Quarter 2 - Trimestre 2	618.61	651.48	549.67	586.40	659.82	658.54	593.09	659.05	642.87
	Quarter 3 - Trimestre 3	630.11	619.78	580.48	694.25	626.28	636.06	622.96	632.05	644.13
	Quarter 4 - Trimestre 4	659.09	615.55	742.64	700.91	573.82	597.22	689.19	588.64	651.82
	Annual - Annuel	630.34	626.29	601.89	626.62	646.88	626.77	616.43	634.73	658.65
	2002											
	Quarter 1 - Trimestre 1	673.97	681.28	619.81	720.14	665.84	632.94	667.14	645.88	714.91
	Quarter 2 - Trimestre 2	654.30	689.39	595.32	646.89	627.65	643.65	640.15	637.25	705.49
	Quarter 3 - Trimestre 3	637.81	685.83	587.24	614.61	572.23	597.13	625.38	587.17	715.48
	Quarter 4 - Trimestre 4	647.24	751.75	600.56	610.16	558.29	576.13	649.62	568.58	720.28
	Annual - Annuel	652.99	701.47	600.43	645.86	602.22	611.23	645.37	607.59	714.21
	2003											
	Quarter 1 - Trimestre 1	630.96	657.37	548.86	535.95	572.06	644.10	581.43	609.65	741.31
	Quarter 2 - Trimestre 2	619.91	643.91	558.71	513.75	568.19	635.92	575.06	604.77	723.51
	Quarter 3 - Trimestre 3	619.81	595.99	552.93	534.78	581.07	680.91	562.59	635.17	718.93
54	Professional, scientific & technical services - Services professionnels, scientifiques et techniques											
	2000											
	Quarter 1 - Trimestre 1	872.42	778.56	735.20	899.53	920.72	1,043.72	\$875.09	\$1,009.47	788.68	992.27	977.72
	Quarter 2 - Trimestre 2	881.49	801.25	732.12	867.63	918.54	1,047.67	955.14	1,019.87	790.86	992.69	1,005.99
	Quarter 3 - Trimestre 3	882.46	779.57	711.71	840.36	900.94	1,000.37	1,133.49	1,047.42	769.37	960.82	1,063.84
	Quarter 4 - Trimestre 4	901.67	822.78	734.52	883.65	937.90	979.03	1,086.96	1,089.21	805.63	962.91	1,088.75
	Annual - Annuel	884.71	795.88	728.51	872.71	919.65	1,016.57	1,011.06	1,042.54	788.88	977.00	1,035.90
	2001											
	Quarter 1 - Trimestre 1	911.87	784.72	754.20	957.66	1,037.21	1,074.11	1,050.96	1,011.40	809.97	1,060.73	1,018.34
	Quarter 2 - Trimestre 2	908.44	804.92	763.67	912.45	939.36	1,032.89	995.04	1,085.29	813.04	996.85	1,070.90
	Quarter 3 - Trimestre 3	914.71	798.56	754.06	944.91	917.95	1,063.32	1,021.52	1,099.69	814.29	1,006.27	1,086.09
	Quarter 4 - Trimestre 4	908.17	833.67	756.08	919.45	912.04	1,043.76	1,072.01	1,047.46	824.20	991.28	1,053.06
	Annual - Annuel	910.79	805.96	757.08	933.27	949.72	1,053.46	1,038.68	1,060.58	815.48	1,013.55	1,056.55
	2002											
	Quarter 1 - Trimestre 1	911.23	823.67	767.53	923.10	946.01	1,030.99	1,258.52	997.40	823.20	995.40	1,053.97
	Quarter 2 - Trimestre 2	908.30	828.94	757.60	865.52	986.24	1,103.21	1,152.50	989.37	811.47	1,052.58	1,025.25
	Quarter 3 - Trimestre 3	899.03	806.44	727.29	871.05	910.28	1,116.07	1,192.28	1,031.82	792.30	1,021.21	1,069.85
	Quarter 4 - Trimestre 4	919.17	875.44	755.96	882.67	952.26	1,044.60	953.31	1,096.04	834.56	1,001.67	1,062.37
	Annual - Annuel	909.46	833.78	751.97	884.54	948.41	1,073.82	1,135.01	1,028.36	815.39	1,018.11	1,052.60
	2003											
	Quarter 1 - Trimestre 1	930.96	837.80	762.19	893.15	1,081.36	995.57	1,223.03	1,079.30	822.39	1,031.68	1,107.44
	Quarter 2 - Trimestre 2	920.80	872.54	769.44	897.11	1,014.06	1,045.28	1,094.78	1,008.42	841.68	1,031.13	1,028.79
	Quarter 3 - Trimestre 3	929.36	864.20	766.39	914.02	950.12	1,051.76	1,124.33	1,076.09	839.64	1,005.26	1,088.59
55	Management of companies & enterprises - Gestion de sociétés et d'entreprises											
	2000											
	Quarter 1 - Trimestre 1	785.22	1,076.10	734.95	746.91	875.84
	Quarter 2 - Trimestre 2	871.10	1,123.01	897.31	795.53	961.89
	Quarter 3 - Trimestre 3	887.37	1,121.54	818.69	1,002.31	988.44
	Quarter 4 - Trimestre 4	908.79	1,282.90	798.48	808.54	994.22
	Annual - Annuel	867.05	1,156.37	812.25	837.04	958.11
	2001											
	Quarter 1 - Trimestre 1	891.12	1,246.66	834.86	790.77	997.79
	Quarter 2 - Trimestre 2	891.03	1,259.57	749.71	754.71	973.97
	Quarter 3 - Trimestre 3	890.32	1,112.25	762.75	941.45	948.74
	Quarter 4 - Trimestre 4	895.04	1,338.46	723.47	1,017.90	1,034.07
	Annual - Annuel	891.93	1,238.87	766.70	877.08	989.07
	2002											
	Quarter 1 - Trimestre 1	898.76	1,283.94	660.08	891.87	..	927.76	964.08
	Quarter 2 - Trimestre 2	899.24	1,615.63	652.21	800.39	..	674.40	1,076.77
	Quarter 3 - Trimestre 3	900.56	1,799.81	606.28	560.60	..	680.36	1,079.17
	Quarter 4 - Trimestre 4	903.92	1,604.77	751.55	509.00	..	797.89	1,039.68
	Annual - Annuel	900.61	1,578.65	665.81	684.74	..	767.77	1,040.74
	2003											
	Quarter 1 - Trimestre 1	905.03	1,191.22	757.89	570.73	1,115.51	992.56	888.80	1,032.49	843.24
	Quarter 2 - Trimestre 2	885.64	1,318.27	709.70	548.81	1,100.53	853.51	919.04	923.50	822.71
	Quarter 3 - Trimestre 3	871.83	1,307.14	705.79	602.80	874.06	893.60	923.55	887.47	798.25

.. Figures unavailable - Nombres indisponibles

Table 11

Quarterly and Annual Estimates of Average Weekly Earnings
by Enterprise Size of Employment, for All Employees, for
Selected Industries, Canada, Provinces and Territories.

Tableau 11

Estimations trimestrielles et annuelles de la rémunération
hebdomadaire moyenne, par taille d'entreprise selon l'emploi,
pour l'ensemble des salariés pour une sélection d'industries,
Canada, provinces et territoires.

(Continued - suite)

NAICS	Industry	Size - Taille										
		All Sizes - Toutes les tailles	0-4	5-19	20-49	50-99	100-299	300-499	500 +	0-49	50-299	300 +
SCIAN	Industrie											
ALBERTA												
56	Admin. & support, waste managemt. & remediation services - Services admin., soutien, gestion des déchets, assainissem.											
	2000											
	Quarter 1 - Trimestre 1	\$576.78	\$526.96	\$544.33	\$708.93	\$635.06	\$602.76	\$831.45	\$512.26	\$588.30	\$618.95	\$551.83
	Quarter 2 - Trimestre 2	576.47	573.30	580.47	697.51	628.44	681.28	772.49	491.18	613.25	656.31	524.09
	Quarter 3 - Trimestre 3	575.31	554.61	597.71	715.23	576.83	728.81	744.90	481.50	622.90	661.92	510.68
	Quarter 4 - Trimestre 4	586.06	608.18	635.35	666.07	589.50	754.19	735.15	484.24	637.53	681.13	507.01
	Annual - Annuel	578.67	566.05	590.38	696.59	608.02	695.74	773.71	491.92	615.85	655.04	523.11
	2001											
	Quarter 1 - Trimestre 1	584.49	617.31	607.68	605.11	669.40	684.06	629.82	510.12	609.42	677.32	524.05
	Quarter 2 - Trimestre 2	582.97	616.41	600.58	623.98	612.64	645.77	684.75	512.09	611.34	630.54	533.34
	Quarter 3 - Trimestre 3	585.67	559.42	590.58	609.33	655.18	616.28	775.27	529.36	588.01	633.94	557.42
	Quarter 4 - Trimestre 4	585.90	624.36	602.47	608.92	647.25	566.62	737.78	533.80	609.79	599.68	556.44
	Annual - Annuel	584.76	603.59	600.10	611.85	645.69	624.65	704.32	521.17	604.40	634.02	542.45
	2002											
	Quarter 1 - Trimestre 1	584.80	619.45	589.44	587.94	614.88	600.10	704.00	542.42	596.90	605.98	562.47
	Quarter 2 - Trimestre 2	583.37	602.37	600.60	531.52	557.90	583.72	780.84	561.64	581.85	572.99	591.02
	Quarter 3 - Trimestre 3	585.93	603.04	599.60	542.21	500.82	631.86	778.14	564.19	583.45	575.34	594.56
	Quarter 4 - Trimestre 4	588.10	654.56	628.84	550.89	516.39	642.72	658.50	548.53	612.59	588.98	565.90
	Annual - Annuel	585.61	619.65	604.95	552.33	543.56	614.82	726.25	554.15	593.62	585.01	578.29
	2003											
	Quarter 1 - Trimestre 1	583.66	634.43	621.79	555.71	537.85	602.69	621.18	557.29	604.50	579.78	567.97
	Quarter 2 - Trimestre 2	595.20	663.44	588.03	592.77	488.77	593.68	636.69	595.57	608.92	556.36	602.87
	Quarter 3 - Trimestre 3	602.21	669.19	596.44	589.99	540.59	543.53	657.01	616.83	613.41	542.48	624.24
61	Educational services - Services d'enseignement											
	2000											
	Quarter 1 - Trimestre 1	602.95	391.46	303.53	412.16	433.98	528.89	556.11	632.87	363.55	505.14	625.69
	Quarter 2 - Trimestre 2	608.94	354.18	330.78	374.15	416.67	466.45	509.31	644.62	351.37	456.55	635.14
	Quarter 3 - Trimestre 3	651.25	332.56	334.74	418.38	449.55	456.67	539.18	705.41	366.92	455.50	689.85
	Quarter 4 - Trimestre 4	623.13	413.11	374.14	421.06	465.66	511.84	520.01	659.57	400.51	500.76	645.40
	Annual - Annuel	620.22	374.79	335.01	406.43	442.22	490.07	531.86	658.23	370.49	479.86	646.92
	2001											
	Quarter 1 - Trimestre 1	617.25	456.17	558.51	492.30	600.24	573.65	638.38	623.20	505.98	580.71	624.49
	Quarter 2 - Trimestre 2	624.47	518.51	571.95	504.25	532.21	664.39	586.75	631.10	532.47	633.00	627.94
	Quarter 3 - Trimestre 3	673.15	503.22	614.11	620.81	589.93	713.39	736.87	667.46	590.84	693.48	675.20
	Quarter 4 - Trimestre 4	646.69	550.63	497.53	684.61	572.61	567.86	705.56	651.57	585.22	568.97	655.23
	Annual - Annuel	638.99	507.12	558.85	573.04	573.03	636.64	669.33	641.92	552.63	622.63	644.19
	2002											
	Quarter 1 - Trimestre 1	645.05	515.76	535.13	785.72	590.97	702.31	677.76	641.28	633.18	668.79	644.05
	Quarter 2 - Trimestre 2	663.73	534.41	511.53	756.97	576.20	686.20	637.02	669.24	614.10	652.85	666.50
	Quarter 3 - Trimestre 3	716.17	516.63	769.71	627.63	678.58	726.77	794.30	707.65	654.87	716.86	719.19
	Quarter 4 - Trimestre 4	700.33	519.49	597.45	656.75	631.46	623.91	716.06	708.93	602.33	625.91	709.54
	Annual - Annuel	679.87	521.75	603.64	708.24	615.72	685.47	712.68	680.15	625.42	666.88	683.17
	2003											
	Quarter 1 - Trimestre 1	690.76	496.83	509.55	729.62	653.55	688.58	677.79	697.39	597.83	678.84	695.65
	Quarter 2 - Trimestre 2	704.77	495.91	497.51	657.62	601.03	744.82	702.86	711.97	565.16	704.95	711.16
	Quarter 3 - Trimestre 3	718.66	503.21	522.14	603.76	571.14	731.77	803.44	720.70	551.09	691.47	730.75
62	Health care & social assistance - Soins de santé et assistance sociale											
	2000											
	Quarter 1 - Trimestre 1	554.16	772.50	462.97	401.29	438.54	406.18	403.02	640.66	540.24	419.18	613.99
	Quarter 2 - Trimestre 2	562.59	794.88	474.53	403.22	439.66	441.61	446.97	635.30	555.30	440.80	615.50
	Quarter 3 - Trimestre 3	567.82	817.11	474.07	409.09	465.99	445.82	416.18	660.54	553.74	454.20	627.75
	Quarter 4 - Trimestre 4	575.20	749.76	482.74	412.50	445.50	431.73	444.84	670.63	546.34	437.33	645.89
	Annual - Annuel	565.06	783.42	473.59	406.62	447.82	431.79	427.27	651.97	548.98	438.36	626.13
	2001											
	Quarter 1 - Trimestre 1	579.35	671.08	478.36	416.43	472.51	467.59	432.70	665.32	519.34	469.72	644.34
	Quarter 2 - Trimestre 2	583.81	679.14	501.73	420.48	463.27	437.16	447.71	673.89	531.59	447.87	654.64
	Quarter 3 - Trimestre 3	594.26	694.84	491.01	419.39	487.20	468.08	479.32	684.13	529.80	476.04	667.21
	Quarter 4 - Trimestre 4	604.47	699.41	499.86	427.18	501.51	476.88	510.24	691.65	537.51	487.33	679.36
	Annual - Annuel	590.53	686.08	492.94	420.93	481.22	462.09	464.58	678.83	529.67	470.14	661.38
	2002											
	Quarter 1 - Trimestre 1	611.65	726.09	514.79	451.94	493.58	477.66	421.58	700.20	557.92	484.73	681.08
	Quarter 2 - Trimestre 2	613.48	740.72	507.46	428.05	492.20	488.08	498.51	701.47	552.27	489.78	688.46
	Quarter 3 - Trimestre 3	618.97	749.47	515.33	426.46	506.50	484.92	515.72	713.54	555.14	494.51	694.67
	Quarter 4 - Trimestre 4	617.78	751.71	517.40	454.20	490.61	481.88	514.76	710.47	562.15	485.35	692.70
	Annual - Annuel	615.53	741.92	513.78	440.11	495.95	483.23	492.31	706.44	556.90	488.63	689.32
	2003											
	Quarter 1 - Trimestre 1	615.29	721.21	517.17	442.93	471.07	511.01	503.61	710.06	551.76	494.71	692.75
	Quarter 2 - Trimestre 2	608.13	727.95	519.91	440.14	452.97	487.43	507.81	700.19	552.75	474.56	683.28
	Quarter 3 - Trimestre 3	620.13	739.21	524.21	456.25	453.58	507.82	496.67	717.18	560.86	486.51	699.46

Table 11

Quarterly and Annual Estimates of Average Weekly Earnings
by Enterprise Size of Employment, for All Employees, for
Selected Industries, Canada, Provinces and Territories.

Tableau 11

Estimations trimestrielles et annuelles de la rémunération
hebdomadaire moyenne, par taille d'entreprise selon l'emploi,
pour l'ensemble des salariés pour une sélection d'industries,
Canada, provinces et territoires.

(Continued - suite)

NAICS	Industry	Size - Taille										
		All Sizes - Toutes les tailles	0-4	5-19	20-49	50-99	100-299	300-499	500 +	0-49	50-299	300 +
SCIAN	Industrie											
ALBERTA												
71	Arts, entertainment & recreation - Arts, spectacles et loisirs											
	2000											
	Quarter 1 - Trimestre 1	\$363.23	\$351.00	\$268.00	\$231.67	\$288.32	\$377.96	\$269.32	\$341.24	\$432.69
	Quarter 2 - Trimestre 2	364.55	383.55	277.36	273.56	308.80	372.12	289.73	342.97	434.95
	Quarter 3 - Trimestre 3	365.95	419.52	314.63	283.77	341.87	398.78	316.31	371.69	396.05
	Quarter 4 - Trimestre 4	373.71	383.21	332.64	266.36	338.65	373.13	313.20	360.64	424.80
	Annual - Annuel	366.86	383.16	297.89	265.77	321.43	380.77	297.71	355.12	421.80
	2001											
	Quarter 1 - Trimestre 1	379.41	409.62	378.56	271.31	304.51	412.68	335.32	369.23	416.73
	Quarter 2 - Trimestre 2	378.86	438.43	335.96	304.44	351.69	382.64	335.45	370.78	429.47
	Quarter 3 - Trimestre 3	381.74	444.82	319.30	299.98	343.69	383.18	329.06	367.55	449.59
	Quarter 4 - Trimestre 4	391.91	449.12	302.64	310.30	387.68	372.77	327.24	378.61	452.74
	Annual - Annuel	382.97	436.06	332.65	296.50	348.47	385.93	331.74	371.24	436.62
	2002											
	Quarter 1 - Trimestre 1	394.43	469.76	357.10	322.84	357.47	359.90	\$489.15	\$412.21	357.45	358.85	439.15
	Quarter 2 - Trimestre 2	390.51	410.46	331.87	294.80	336.40	354.24	453.33	509.57	325.25	346.42	496.21
	Quarter 3 - Trimestre 3	383.23	412.94	353.72	293.20	346.25	400.73	427.16	446.53	336.04	376.67	444.11
	Quarter 4 - Trimestre 4	387.88	438.20	358.75	281.65	339.86	358.92	360.46	468.75	338.75	349.96	450.77
	Annual - Annuel	388.88	431.93	349.86	298.02	343.96	371.04	447.44	459.38	338.82	358.97	456.68
	2003											
	Quarter 1 - Trimestre 1	379.62	395.27	350.65	270.65	340.68	358.58	355.48	470.68	324.18	351.32	436.27
	Quarter 2 - Trimestre 2	355.18	414.12	323.94	290.06	356.37	334.27	457.97	379.42	321.01	343.33	401.24
	Quarter 3 - Trimestre 3	354.83	411.15	332.50	270.57	366.27	383.51	378.82	364.30	317.61	376.70	366.80
72	Accommodation & food services - Hébergement et services de restauration											
	2000											
	Quarter 1 - Trimestre 1	264.48	286.46	228.60	238.35	237.97	295.97	285.76	338.38	237.71	267.28	328.29
	Quarter 2 - Trimestre 2	267.48	296.76	233.53	239.67	239.20	316.71	287.52	329.40	241.17	276.38	320.81
	Quarter 3 - Trimestre 3	273.37	296.38	236.39	245.01	248.09	288.29	327.04	355.57	244.91	267.58	350.09
	Quarter 4 - Trimestre 4	273.60	311.62	242.00	247.52	247.63	287.66	272.72	351.11	250.17	266.85	334.53
	Annual - Annuel	269.87	298.02	235.18	242.70	243.44	296.99	292.78	344.14	243.55	269.52	333.85
	2001											
	Quarter 1 - Trimestre 1	276.44	302.73	241.67	258.37	251.02	310.05	310.23	334.02	254.61	277.83	330.16
	Quarter 2 - Trimestre 2	280.36	302.82	259.82	262.78	259.96	327.41	308.50	308.83	264.95	287.97	308.77
	Quarter 3 - Trimestre 3	286.47	293.98	256.73	267.47	283.84	330.96	360.74	311.55	264.90	303.48	320.08
	Quarter 4 - Trimestre 4	290.07	311.68	263.97	275.12	282.74	344.34	333.94	304.63	273.32	308.81	309.80
	Annual - Annuel	283.41	302.85	255.62	266.08	270.31	328.34	328.34	314.89	264.53	295.07	317.19
	2002											
	Quarter 1 - Trimestre 1	295.08	329.13	278.18	276.22	280.54	315.00	289.23	338.59	281.87	295.48	331.33
	Quarter 2 - Trimestre 2	293.60	350.64	281.45	255.90	250.72	300.38	352.08	389.92	275.25	269.37	386.10
	Quarter 3 - Trimestre 3	289.66	337.43	276.83	262.49	254.91	280.89	355.38	381.29	275.22	264.91	378.29
	Quarter 4 - Trimestre 4	282.76	329.18	271.69	262.53	244.86	274.81	315.14	364.70	271.96	257.36	359.30
	Annual - Annuel	290.16	336.73	277.06	264.08	256.22	291.37	324.87	369.03	276.04	270.33	363.81
	2003											
	Quarter 1 - Trimestre 1	276.04	303.09	258.26	245.88	237.05	283.08	301.01	374.72	256.30	256.05	364.97
	Quarter 2 - Trimestre 2	277.77	314.26	265.02	252.07	235.81	278.34	320.85	372.06	263.32	251.96	366.48
	Quarter 3 - Trimestre 3	283.18	320.00	271.14	252.01	243.92	282.14	337.80	383.39	266.12	258.00	379.19
81	Other services (except public administration) - Autres services, sauf les administrations publiques											
	2000											
	Quarter 1 - Trimestre 1	473.10	457.40	442.70	490.37	620.54	506.22	456.63	558.76	430.92
	Quarter 2 - Trimestre 2	477.21	475.22	452.27	496.00	648.33	472.10	467.87	549.61	411.12
	Quarter 3 - Trimestre 3	475.93	463.67	455.49	510.69	618.53	481.19	468.66	540.37	413.31
	Quarter 4 - Trimestre 4	483.11	480.72	460.91	516.29	611.58	504.93	478.06	548.30	416.49
	Annual - Annuel	477.35	469.25	452.79	503.31	625.07	490.84	467.73	549.07	417.77
	2001											
	Quarter 1 - Trimestre 1	485.34	461.11	460.91	500.44	634.87	548.34	468.95	587.22	443.61
	Quarter 2 - Trimestre 2	488.57	487.19	465.70	524.94	601.85	502.65	483.77	545.48	436.59
	Quarter 3 - Trimestre 3	494.43	471.94	474.78	536.14	617.07	492.48	485.08	544.64	468.32
	Quarter 4 - Trimestre 4	501.47	469.44	476.65	526.55	639.87	506.97	484.30	565.20	504.15
	Annual - Annuel	492.54	472.51	469.69	521.83	623.04	510.86	480.65	559.51	463.15
	2002											
	Quarter 1 - Trimestre 1	505.90	494.22	486.16	526.93	584.71	507.08	327.79	556.03	497.04	539.22	506.79
	Quarter 2 - Trimestre 2	505.12	493.37	482.39	511.41	532.76	499.81	391.19	604.15	491.88	514.68	555.83
	Quarter 3 - Trimestre 3	504.43	487.97	485.13	496.89	534.75	502.67	363.84	619.45	488.47	515.98	565.46
	Quarter 4 - Trimestre 4	501.54	494.88	485.75	505.81	571.91	521.77	339.62	533.71	492.77	543.95	485.64
	Annual - Annuel	504.21	492.59	484.84	509.97	555.17	507.94	355.27	577.93	492.50	528.30	527.60

.. Figures unavailable - Nombres indisponibles

Table 11

Quarterly and Annual Estimates of Average Weekly Earnings
by Enterprise Size of Employment, for All Employees, for
Selected Industries, Canada, Provinces and Territories.

Tableau 11

Estimations trimestrielles et annuelles de la rémunération
hebdomadaire moyenne, par taille d'entreprise selon l'emploi,
pour l'ensemble des salariés pour une sélection d'industries,
Canada, provinces et territoires.

(Continued - suite)

NAICS	Industry	Size - Taille										
		All Sizes - Toutes les tailles	0-4	5-19	20-49	50-99	100-299	300-499	500 +	0-49	50-299	300 +
SCIAN	Industrie											
ALBERTA												
81	Other services (except public administration) - Autres services, sauf les administrations publiques											
	2003											
	Quarter 1 - Trimestre 1	\$504.57	\$486.74	\$479.14	\$489.35	\$597.83	\$575.71	\$317.15	\$540.09	\$483.55	\$586.39	\$492.33
	Quarter 2 - Trimestre 2	507.02	488.91	478.06	508.30	619.35	540.37	375.32	554.82	487.53	575.60	507.08
	Quarter 3 - Trimestre 3	508.39	489.22	491.02	511.03	583.77	550.57	362.62	559.23	494.91	565.90	498.56
91	Public administration - Administrations publiques											
	2000											
	Quarter 1 - Trimestre 1	740.49	431.48	636.14	611.87	650.64	668.49	563.07	769.15	608.87	661.65	761.26
	Quarter 2 - Trimestre 2	750.18	425.98	521.86	614.90	662.01	739.16	622.01	772.63	577.66	708.73	768.85
	Quarter 3 - Trimestre 3	753.37	367.76	491.55	622.13	646.93	780.02	539.69	776.20	570.18	729.65	769.86
	Quarter 4 - Trimestre 4	761.65	427.39	564.65	644.77	785.27	764.91	542.90	773.82	610.29	773.76	769.21
	Annual - Annuel	751.49	412.94	552.90	623.01	684.71	741.40	566.78	772.98	592.02	718.95	767.32
	2001											
	Quarter 1 - Trimestre 1	768.47	425.26	603.17	622.71	525.26	603.40	631.38	796.61	600.78	575.27	792.51
	Quarter 2 - Trimestre 2	743.22	467.13	604.13	655.90	603.93	610.65	630.39	767.17	629.44	607.78	763.00
	Quarter 3 - Trimestre 3	763.39	397.64	532.11	620.57	581.56	598.76	576.39	800.59	583.33	591.39	795.23
	Quarter 4 - Trimestre 4	772.19	482.14	646.16	677.68	570.40	646.02	797.86	794.66	653.79	614.73	794.71
	Annual - Annuel	761.53	442.90	596.73	644.16	574.60	614.53	645.80	789.50	616.32	598.14	786.04
	2002											
	Quarter 1 - Trimestre 1	787.62	490.70	649.11	655.14	523.18	624.19	641.65	580.51	815.23
	Quarter 2 - Trimestre 2	799.64	428.93	568.83	633.21	573.96	633.46	598.75	607.25	829.20
	Quarter 3 - Trimestre 3	806.09	401.64	547.29	615.28	535.42	701.46	583.26	630.71	837.51
	Quarter 4 - Trimestre 4	808.66	473.98	600.49	632.80	591.15	689.41	613.28	640.48	837.85
	Annual - Annuel	800.61	448.65	592.69	633.09	557.91	662.63	608.65	615.52	830.04
	2003											
	Quarter 1 - Trimestre 1	809.28	413.13	580.75	555.52	607.19	694.72	554.02	661.44	839.06
	Quarter 2 - Trimestre 2	787.41	372.85	500.14	541.69	629.42	670.78	518.39	655.18	816.17
	Quarter 3 - Trimestre 3	810.47	367.58	515.39	553.09	692.38	648.52	530.32	669.28	839.47
11-91N	Industrial aggregate (excluding unclassified) - Ensemble des industries sauf les entreprises non classifiées											
	2000											
	Quarter 1 - Trimestre 1	658.57	618.81	519.53	588.43	652.86	688.93	682.60	729.19	565.08	673.61	724.50
	Quarter 2 - Trimestre 2	663.59	634.41	527.41	590.22	659.20	685.79	685.68	733.96	573.21	674.29	729.04
	Quarter 3 - Trimestre 3	667.99	635.20	524.92	592.64	661.02	686.81	692.50	746.18	571.89	675.83	740.41
	Quarter 4 - Trimestre 4	668.98	655.86	537.84	606.53	657.53	694.21	678.81	730.80	588.37	678.74	725.24
	Annual - Annuel	664.87	636.27	527.45	594.56	657.75	688.97	684.88	735.01	574.73	675.67	729.78
	2001											
	Quarter 1 - Trimestre 1	677.72	626.99	537.69	607.61	686.42	751.94	732.60	730.32	581.91	724.58	730.56
	Quarter 2 - Trimestre 2	679.40	656.90	551.01	612.81	669.20	715.02	733.29	736.61	596.02	695.27	736.28
	Quarter 3 - Trimestre 3	687.71	634.52	548.54	622.32	673.37	724.63	766.02	755.84	592.46	702.42	756.90
	Quarter 4 - Trimestre 4	690.32	656.66	557.40	630.54	685.57	727.26	769.12	745.26	604.72	709.45	747.49
	Annual - Annuel	683.85	643.88	548.82	618.48	678.35	729.39	749.99	741.95	593.92	707.57	742.76
	2002											
	Quarter 1 - Trimestre 1	696.31	666.15	562.41	628.13	678.37	727.14	747.66	758.65	608.86	706.07	757.62
	Quarter 2 - Trimestre 2	697.38	671.56	558.46	603.49	645.85	717.44	768.87	778.34	600.30	685.08	777.48
	Quarter 3 - Trimestre 3	700.51	664.51	564.77	603.43	628.68	721.74	815.61	786.46	601.11	679.39	789.39
	Quarter 4 - Trimestre 4	702.49	688.02	582.64	616.08	640.79	718.15	768.97	774.52	618.87	683.07	774.00
	Annual - Annuel	699.22	672.59	567.10	612.41	647.16	721.03	775.90	774.44	607.26	687.89	774.57
	2003											
	Quarter 1 - Trimestre 1	705.48	646.26	564.67	598.75	656.77	725.62	771.91	793.68	595.61	694.70	791.63
	Quarter 2 - Trimestre 2	699.52	663.25	563.64	600.01	639.15	705.52	770.58	786.88	599.60	675.76	785.35
	Quarter 3 - Trimestre 3	710.39	665.36	574.03	608.11	642.32	717.87	812.82	803.08	607.29	683.81	804.02
BRITISH COLUMBIA - COLOMBIE-BRITANNIQUE												
11	Forestry, logging & support - Foresterie, exploitation et soutien											
	2000											
	Quarter 1 - Trimestre 1	931.33	801.69	941.70	1,094.88	1,029.30	887.60	934.77	960.99	921.51
	Quarter 2 - Trimestre 2	884.79	759.27	845.50	976.78	941.98	838.54	849.02	874.72	917.14
	Quarter 3 - Trimestre 3	880.33	785.84	891.19	923.16	946.89	765.70	870.55	840.36	905.29
	Quarter 4 - Trimestre 4	902.33	791.92	905.94	977.57	1,062.80	826.41	894.16	956.75	896.64
	Annual - Annuel	896.51	783.82	896.52	979.60	991.49	813.24	884.84	891.95	909.47
	2001											
	Quarter 1 - Trimestre 1	923.10	810.31	960.98	957.07	901.07	697.71	921.43	789.90	991.20
	Quarter 2 - Trimestre 2	905.62	875.37	896.29	953.93	978.01	802.86	909.24	878.43	917.29

.. Figures unavailable - Nombres indisponibles

Table 11

Quarterly and Annual Estimates of Average Weekly Earnings
by Enterprise Size of Employment, for All Employees, for
Selected Industries, Canada, Provinces and Territories.

Tableau 11

Estimations trimestrielles et annuelles de la rémunération
hebdomadaire moyenne, par taille d'entreprise selon l'emploi,
pour l'ensemble des salariés pour une sélection d'industries,
Canada, provinces et territoires.

(Continued - suite)

NAICS	Industry	Size - Taille										
		All Sizes - Toutes les tailles	0-4	5-19	20-49	50-99	100-299	300-499	500 +	0-49	50-299	300 +
SCIAN	Industrie											
BRITISH COLUMBIA - COLOMBIE-BRITANNIQUE												
11	Forestry, logging & support - Foresterie, exploitation et soutien											
	2001											
	Quarter 3 - Trimestre 3	\$921.23	\$848.54	\$959.59	\$1,002.25	\$980.87	\$824.43	\$949.96	\$898.11	\$900.30
	Quarter 4 - Trimestre 4	941.49	850.26	937.33	1,000.48	1,032.60	884.21	933.66	957.84	947.45
	Annual - Annuel	922.20	845.35	940.48	980.55	973.74	800.78	929.56	880.08	931.32
	2002											
	Quarter 1 - Trimestre 1	975.05	895.59	1,041.90	1,077.99	987.11	826.40	1,004.58	894.80	950.53
	Quarter 2 - Trimestre 2	949.59	856.98	936.32	962.90	1,060.07	867.10	916.93	961.82	982.92
	Quarter 3 - Trimestre 3	939.95	849.53	994.49	1,020.65	881.40	872.57	964.69	877.12	933.44
	Quarter 4 - Trimestre 4	964.36	862.75	1,027.79	1,100.30	1,004.24	824.96	991.10	910.42	938.90
	Annual - Annuel	955.74	866.76	1,003.08	1,038.14	971.19	852.41	970.58	909.95	950.78
	2003											
	Quarter 1 - Trimestre 1	976.40	862.16	1,050.49	1,017.42	884.91	862.88	975.47	872.98	996.80
	Quarter 2 - Trimestre 2	948.17	817.17	944.25	994.04	1,067.57	785.29	915.67	906.83	1,062.73
	Quarter 3 - Trimestre 3	967.59	882.76	1,031.32	1,012.35	978.05	910.04	978.79	938.43	971.13
21	Mining & oil & gas extraction - Extraction minière et extraction de pétrole et de gaz											
	2000											
	Quarter 1 - Trimestre 1	1,161.77	848.69	1,024.85	1,240.82
	Quarter 2 - Trimestre 2	1,180.29	844.17	985.53	1,320.19
	Quarter 3 - Trimestre 3	1,165.38	863.56	944.35	1,427.37
	Quarter 4 - Trimestre 4	1,168.38	923.96	1,012.58	1,538.48
	Annual - Annuel	1,168.94	868.82	990.73	1,393.20
	2001											
	Quarter 1 - Trimestre 1	1,173.79	732.11	884.41	1,502.74
	Quarter 2 - Trimestre 2	1,173.60	814.01	890.96	1,599.78
	Quarter 3 - Trimestre 3	1,181.36	823.10	856.15	1,568.80
	Quarter 4 - Trimestre 4	1,186.97	784.77	905.19	1,730.10
	Annual - Annuel	1,179.04	789.71	884.11	1,593.52
	2002											
	Quarter 1 - Trimestre 1	1,180.96	826.65	898.69	1,560.15	1,214.61
	Quarter 2 - Trimestre 2	1,182.97	822.95	874.19	1,535.86	1,228.72
	Quarter 3 - Trimestre 3	1,185.07	815.69	874.74	1,471.27	1,234.92
	Quarter 4 - Trimestre 4	1,188.20	782.84	943.45	1,359.98	1,230.71
	Annual - Annuel	1,184.34	812.19	896.77	1,472.60	1,227.21
	2003											
	Quarter 1 - Trimestre 1	1,188.95	746.27	1,025.37	1,334.13	1,030.40	1,152.68	1,249.95
	Quarter 2 - Trimestre 2	1,223.84	765.99	903.95	1,457.89	1,023.17	1,275.53	1,290.24
	Quarter 3 - Trimestre 3	1,211.34	881.94	1,010.74	1,033.99	983.37	1,168.90	1,311.86
22	Utilities - Services publics											
	2000											
	Quarter 1 - Trimestre 1	961.68	629.47	642.36	628.41
	Quarter 2 - Trimestre 2	962.25	544.59	576.88	592.18
	Quarter 3 - Trimestre 3	961.77	594.09	574.92	606.56
	Quarter 4 - Trimestre 4	965.31	488.54	580.80	552.78
	Annual - Annuel	962.76	562.88	590.84	594.47
	2001											
	Quarter 1 - Trimestre 1	962.64	551.50	609.41	618.61
	Quarter 2 - Trimestre 2	958.17	479.71	480.22	704.17
	Quarter 3 - Trimestre 3	961.01	585.34	496.34	734.67
	Quarter 4 - Trimestre 4	965.36	477.81	623.44	821.71
	Annual - Annuel	961.82	525.92	544.89	707.75
	2002											
	Quarter 1 - Trimestre 1	967.58	459.37	671.42	700.64	994.33
	Quarter 2 - Trimestre 2	970.77	478.28	564.27	800.89	1,013.27
	Quarter 3 - Trimestre 3	977.25	615.19	565.81	694.36	1,029.55
	Quarter 4 - Trimestre 4	988.35	507.90	552.37	762.07	1,039.18
	Annual - Annuel	975.89	513.90	582.70	743.80	1,018.55
	2003											
	Quarter 1 - Trimestre 1	1,001.26	395.20	569.86	655.43	589.02	676.92	1,052.72
	Quarter 2 - Trimestre 2	992.01	425.60	526.43	628.22	565.67	607.32	1,046.99
	Quarter 3 - Trimestre 3	1,030.76	668.60	523.20	777.75	609.20	594.52	1,090.81
23	Construction - Construction											
	2000											
	Quarter 1 - Trimestre 1	785.16	611.44	710.13	917.13	964.91	887.79	726.35	928.74	931.64

.. Figures unavailable - Nombres indisponibles

Table 11

Quarterly and Annual Estimates of Average Weekly Earnings
by Enterprise Size of Employment, for All Employees, for
Selected Industries, Canada, Provinces and Territories.

Tableau 11

Estimations trimestrielles et annuelles de la rémunération
hebdomadaire moyenne, par taille d'entreprise selon l'emploi,
pour l'ensemble des salariés pour une sélection d'industries,
Canada, provinces et territoires.

(Continued - suite)

NAICS	Industry	Size - Taille										
		All Sizes - Toutes les tailles	0-4	5-19	20-49	50-99	100-299	300-499	500 +	0-49	50-299	300 +
BRITISH COLUMBIA - COLOMBIE-BRITANNIQUE												
23	Construction - Construction											
	2000											
	Quarter 2 - Trimestre 2	\$795.64	\$618.72	\$725.14	\$925.74	\$912.24	\$961.27	\$732.91	\$934.11	\$961.25
	Quarter 3 - Trimestre 3	784.75	609.57	699.99	896.28	899.44	865.81	721.76	883.85	1,005.83
	Quarter 4 - Trimestre 4	778.63	636.11	728.59	893.19	865.12	848.82	734.01	857.23	904.15
	Annual - Annuel	786.07	619.50	715.41	907.54	907.53	887.73	728.72	898.31	950.44
	2001											
	Quarter 1 - Trimestre 1	772.90	609.08	727.32	828.18	936.96	1,020.95	707.76	976.37	850.77
	Quarter 2 - Trimestre 2	777.76	612.48	732.63	832.73	917.76	943.32	719.76	927.46	908.05
	Quarter 3 - Trimestre 3	782.53	614.14	719.60	840.25	917.30	939.15	717.06	926.26	955.47
	Quarter 4 - Trimestre 4	771.88	630.18	721.14	829.24	905.28	957.66	715.49	927.34	887.58
	Annual - Annuel	776.42	616.78	725.01	832.89	918.28	964.90	715.23	937.80	899.48
	2002											
	Quarter 1 - Trimestre 1	773.62	629.68	745.47	795.93	895.04	882.13	\$922.40	\$906.90	718.44	889.02	911.25
	Quarter 2 - Trimestre 2	773.98	619.62	733.07	792.98	875.18	862.33	1,083.66	1,050.63	712.86	868.93	1,056.97
	Quarter 3 - Trimestre 3	771.88	616.81	727.99	779.60	820.05	928.23	930.12	1,109.43	705.76	871.35	1,089.39
	Quarter 4 - Trimestre 4	771.71	625.73	709.82	788.82	851.49	920.49	1,032.71	1,039.41	703.45	884.00	1,038.64
	Annual - Annuel	772.75	622.79	728.25	788.89	858.51	899.67	981.96	1,027.13	709.78	878.04	1,019.09
	2003											
	Quarter 1 - Trimestre 1	788.75	604.53	699.85	825.78	923.03	1,076.83	698.13	989.07	1,055.75
	Quarter 2 - Trimestre 2	802.30	650.70	702.35	815.26	947.86	1,078.67	713.78	1,008.27	1,114.91
	Quarter 3 - Trimestre 3	810.93	668.54	721.46	840.00	926.38	972.25	735.43	947.58	1,162.40
31-33	Manufacturing - Fabrication											
	2000											
	Quarter 1 - Trimestre 1	793.66	506.97	570.34	636.34	707.41	758.40	845.68	1,016.44	590.90	737.15	990.50
	Quarter 2 - Trimestre 2	794.21	527.41	588.44	663.12	714.95	774.99	796.10	982.11	613.94	749.67	954.16
	Quarter 3 - Trimestre 3	802.71	518.41	601.92	686.50	718.34	811.42	748.43	992.46	628.86	771.89	951.95
	Quarter 4 - Trimestre 4	802.32	558.84	620.91	714.77	711.34	815.06	736.50	968.15	655.72	769.48	931.44
	Annual - Annuel	798.27	527.45	595.38	675.55	713.09	789.97	779.36	989.33	622.40	757.24	956.42
	2001											
	Quarter 1 - Trimestre 1	806.67	534.98	605.29	696.38	724.31	826.16	736.43	981.64	637.24	782.29	941.45
	Quarter 2 - Trimestre 2	807.56	578.08	627.27	716.62	746.16	811.61	772.26	963.49	661.35	782.88	929.86
	Quarter 3 - Trimestre 3	804.95	554.01	616.92	731.40	762.75	818.88	730.54	959.16	660.80	794.14	921.68
	Quarter 4 - Trimestre 4	808.55	562.14	650.15	734.79	788.00	816.89	769.61	943.63	676.88	804.73	918.59
	Annual - Annuel	806.91	557.45	624.90	719.89	755.37	818.35	751.70	962.49	659.11	791.09	928.26
	2002											
	Quarter 1 - Trimestre 1	821.10	583.12	644.36	763.95	790.90	827.90	787.78	957.60	691.68	812.15	931.25
	Quarter 2 - Trimestre 2	823.08	569.81	640.40	742.10	787.46	864.69	762.72	968.02	678.82	830.28	931.84
	Quarter 3 - Trimestre 3	827.65	584.90	645.94	749.97	779.05	847.92	763.44	985.73	687.29	816.98	945.06
	Quarter 4 - Trimestre 4	833.08	607.42	662.01	767.83	790.37	832.45	770.81	994.90	703.68	813.11	951.84
	Annual - Annuel	826.28	586.40	648.23	755.83	786.82	843.19	770.38	976.48	690.35	818.09	940.04
	2003											
	Quarter 1 - Trimestre 1	840.84	582.87	642.92	757.64	782.69	822.05	795.10	1,029.67	687.37	803.94	986.11
	Quarter 2 - Trimestre 2	844.69	601.20	659.65	786.75	814.96	821.91	844.95	993.84	710.41	818.77	967.02
	Quarter 3 - Trimestre 3	833.52	612.36	660.53	759.17	805.70	832.19	868.89	971.31	699.70	820.72	954.26
41	Wholesale Trade - Commerce de gros											
	2000											
	Quarter 1 - Trimestre 1	771.52	594.04	672.45	708.69	988.38	809.03	963.87	862.20	668.92	883.30	879.19
	Quarter 2 - Trimestre 2	772.29	609.48	687.29	709.36	1,019.60	800.21	856.16	848.21	678.91	895.80	849.82
	Quarter 3 - Trimestre 3	765.82	615.81	694.05	717.17	930.93	832.73	888.14	806.84	686.81	875.50	823.84
	Quarter 4 - Trimestre 4	777.99	664.77	733.48	747.20	846.83	815.66	873.87	829.11	724.21	829.80	838.70
	Annual - Annuel	771.91	621.42	697.10	720.63	944.00	814.42	891.28	836.30	689.93	870.79	847.23
	2001											
	Quarter 1 - Trimestre 1	782.31	636.95	713.22	743.29	862.91	811.31	979.42	867.44	706.31	833.48	889.72
	Quarter 2 - Trimestre 2	783.12	660.32	724.56	759.73	865.34	802.51	951.26	838.86	722.05	831.62	861.36
	Quarter 3 - Trimestre 3	779.14	634.12	719.39	743.92	843.75	817.21	879.70	865.76	709.52	829.37	868.75
	Quarter 4 - Trimestre 4	782.66	656.54	726.44	760.33	863.53	806.37	913.68	840.90	722.33	831.29	856.62
	Annual - Annuel	781.79	647.08	720.88	751.80	858.67	809.41	929.03	853.29	715.04	831.42	869.01
	2002											
	Quarter 1 - Trimestre 1	781.46	659.64	709.95	724.63	864.64	823.00	982.59	861.30	703.79	840.75	885.45
	Quarter 2 - Trimestre 2	774.49	633.49	700.20	726.37	855.29	829.46	988.37	842.20	695.03	840.96	872.09
	Quarter 3 - Trimestre 3	774.88	642.70	697.94	716.30	809.24	825.34	981.27	874.71	693.11	818.12	896.31
	Quarter 4 - Trimestre 4	794.09	680.93	722.98	750.31	813.76	823.12	1,018.10	884.72	723.36	818.78	909.47
	Annual - Annuel	781.27	654.61	707.68	729.57	834.95	825.28	992.61	866.53	703.90	829.59	891.46
	2003											
	Quarter 1 - Trimestre 1	788.49	649.07	705.00	727.61	798.19	867.33	922.62	906.38	700.81	834.11	909.71
	Quarter 2 - Trimestre 2	789.30	634.84	700.34	756.59	813.39	867.82	913.80	894.00	706.69	840.77	898.00
	Quarter 3 - Trimestre 3	794.44	665.96	711.04	751.32	774.04	851.13	911.64	921.46	716.52	815.70	919.57

.. Figures unavailable - Nombres indisponibles

Table 11

Quarterly and Annual Estimates of Average Weekly Earnings
by Enterprise Size of Employment, for All Employees, for
Selected Industries, Canada, Provinces and Territories.

Tableau 11

Estimations trimestrielles et annuelles de la rémunération
hebdomadaire moyenne, par taille d'entreprise selon l'emploi,
pour l'ensemble des salariés pour une sélection d'industries,
Canada, provinces et territoires.

(Continued - suite)

NAICS	Industry	Size - Taille										
		All Sizes - Toutes les tailles	0-4	5-19	20-49	50-99	100-299	300-499	500 +	0-49	50-299	300 +
SCIAN	Industrie											
BRITISH COLUMBIA - COLOMBIE-BRITANNIQUE												
44-45 Retail trade - Commerce de détail												
	2000											
	Quarter 1 - Trimestre 1	\$463.15	\$382.16	\$399.60	\$534.23	\$633.69	\$537.57	\$473.13	\$452.11	\$433.60	\$592.43	\$453.50
	Quarter 2 - Trimestre 2	462.42	385.78	412.68	535.11	637.29	561.91	474.02	437.75	441.82	605.80	440.21
	Quarter 3 - Trimestre 3	462.60	384.08	424.38	536.88	631.47	522.57	462.92	436.58	448.85	587.96	438.22
	Quarter 4 - Trimestre 4	459.88	414.05	439.54	548.34	601.17	535.84	455.42	419.86	466.99	574.45	421.61
	Annual - Annuel	461.98	390.78	419.01	538.67	625.35	539.42	466.83	435.77	447.66	589.81	437.67
	2001											
	Quarter 1 - Trimestre 1	464.33	393.84	411.44	578.57	665.74	617.35	456.35	419.14	456.05	647.61	421.12
	Quarter 2 - Trimestre 2	462.49	413.00	413.93	560.32	660.61	588.89	441.39	416.87	457.29	633.87	418.05
	Quarter 3 - Trimestre 3	463.20	392.46	412.47	569.11	673.61	590.70	464.66	415.81	455.11	643.26	418.36
	Quarter 4 - Trimestre 4	462.34	418.63	414.85	581.28	645.43	614.23	480.14	413.28	465.48	632.94	416.03
	Annual - Annuel	463.08	404.55	413.16	572.18	661.66	602.74	460.31	416.19	458.45	639.37	418.33
	2002											
	Quarter 1 - Trimestre 1	463.25	414.27	417.39	555.86	644.77	600.93	474.64	420.02	459.20	628.25	422.08
	Quarter 2 - Trimestre 2	462.52	412.49	416.60	520.51	614.79	610.56	521.07	425.40	450.21	613.27	428.96
	Quarter 3 - Trimestre 3	464.43	412.08	411.54	518.03	629.83	616.17	479.72	429.46	446.23	624.63	431.23
	Quarter 4 - Trimestre 4	462.36	422.32	423.01	512.52	609.92	591.87	518.05	424.82	452.41	603.05	428.09
	Annual - Annuel	463.14	415.37	417.11	525.79	624.14	604.79	498.37	424.96	451.91	616.89	427.62
	2003											
	Quarter 1 - Trimestre 1	462.68	400.71	407.59	504.10	596.02	632.03	528.25	435.93	438.02	608.97	439.76
	Quarter 2 - Trimestre 2	469.15	417.26	416.97	526.56	615.85	608.54	540.10	435.03	453.97	613.13	438.67
	Quarter 3 - Trimestre 3	472.23	426.89	427.20	529.29	613.52	598.36	499.68	435.55	461.01	607.04	437.33
48-49 Transportation & warehousing - Transport et entreposage												
	2000											
	Quarter 1 - Trimestre 1	788.35	628.09	652.13	731.26	742.38	956.65	787.98	826.80	667.44	878.53	824.61
	Quarter 2 - Trimestre 2	791.58	583.80	655.08	698.56	789.05	901.99	711.35	851.59	646.10	863.56	844.32
	Quarter 3 - Trimestre 3	789.98	634.82	673.40	708.82	797.51	876.95	818.13	836.94	673.80	847.01	835.74
	Quarter 4 - Trimestre 4	789.35	660.06	679.18	735.91	747.82	898.42	816.58	831.91	690.83	834.92	830.78
	Annual - Annuel	789.82	626.20	665.51	718.83	768.23	908.09	787.86	836.89	670.04	855.40	833.89
	2001											
	Quarter 1 - Trimestre 1	794.44	640.89	687.51	765.20	793.79	881.67	858.87	828.27	696.13	852.19	829.96
	Quarter 2 - Trimestre 2	800.98	625.55	710.45	736.99	769.66	865.54	887.50	845.27	695.73	830.85	848.57
	Quarter 3 - Trimestre 3	807.73	636.82	713.17	756.90	846.78	857.52	965.05	843.63	706.23	853.61	852.22
	Quarter 4 - Trimestre 4	809.46	650.84	731.09	805.61	829.41	861.10	881.80	837.76	730.66	849.69	841.24
	Annual - Annuel	803.17	638.93	710.39	766.68	810.95	866.71	899.60	838.67	707.39	846.90	842.99
	2002											
	Quarter 1 - Trimestre 1	818.07	669.74	726.97	753.54	829.64	919.49	855.10	851.52	719.45	888.54	851.73
	Quarter 2 - Trimestre 2	825.66	668.92	715.33	786.48	822.56	924.55	874.27	865.34	726.17	885.70	866.04
	Quarter 3 - Trimestre 3	830.81	694.35	731.62	754.21	763.75	975.14	844.73	872.00	729.23	897.69	869.70
	Quarter 4 - Trimestre 4	831.41	677.77	727.11	828.31	803.77	935.03	911.74	860.49	745.40	884.73	864.74
	Annual - Annuel	826.63	677.90	725.37	781.16	803.64	939.38	873.02	862.29	730.32	889.30	863.11
	2003											
	Quarter 1 - Trimestre 1	829.36	689.03	699.27	753.54	768.48	985.96	939.07	868.44	713.81	901.54	874.35
	Quarter 2 - Trimestre 2	822.95	672.10	689.72	760.58	789.49	934.68	960.88	870.17	708.06	873.87	876.35
	Quarter 3 - Trimestre 3	837.40	682.19	715.18	770.84	742.89	968.58	980.55	894.55	725.14	874.67	899.20
51 Information & cultural industries - Industrie de l'information et industrie culturelle												
	2000											
	Quarter 1 - Trimestre 1	733.57	557.38	556.18	609.68	664.77	762.64	718.42	782.11	571.61	731.72	776.83
	Quarter 2 - Trimestre 2	730.45	588.35	543.00	629.59	692.53	750.08	611.64	785.41	581.08	731.25	772.47
	Quarter 3 - Trimestre 3	731.05	599.76	506.10	591.51	713.90	712.95	662.23	792.52	554.35	713.28	782.98
	Quarter 4 - Trimestre 4	736.77	616.82	576.21	633.94	723.37	711.22	704.52	782.95	603.77	715.52	775.74
	Annual - Annuel	732.96	591.01	545.11	616.47	699.98	734.39	677.41	785.82	577.68	722.80	777.07
	2001											
	Quarter 1 - Trimestre 1	735.75	644.53	589.45	668.66	731.46	734.72	628.12	777.94	628.00	733.58	765.99
	Quarter 2 - Trimestre 2	740.32	650.55	602.17	653.02	684.20	713.55	588.90	801.80	630.35	704.06	782.72
	Quarter 3 - Trimestre 3	751.39	659.90	614.82	678.86	721.81	742.24	677.92	794.34	647.84	735.69	784.49
	Quarter 4 - Trimestre 4	760.82	704.65	593.44	701.97	650.71	692.31	529.44	837.05	654.24	680.48	807.12
	Annual - Annuel	747.16	664.02	600.22	675.07	698.86	719.84	602.72	802.98	640.00	713.13	785.37
	2002											
	Quarter 1 - Trimestre 1	769.63	698.68	593.05	680.11	654.52	724.90	581.94	844.85	646.71	704.83	819.26
	Quarter 2 - Trimestre 2	773.75	756.82	611.19	625.54	687.70	745.26	548.29	848.05	649.57	725.81	816.82
	Quarter 3 - Trimestre 3	773.82	736.52	594.59	612.13	673.45	747.76	617.36	849.46	632.96	724.60	824.06
	Quarter 4 - Trimestre 4	782.90	782.35	625.73	647.66	715.69	765.96	627.51	838.52	670.79	750.84	820.63
	Annual - Annuel	775.10	744.55	606.08	641.24	683.16	745.91	592.90	845.15	650.09	726.56	820.21
	2003											
	Quarter 1 - Trimestre 1	787.62	703.21	588.64	610.97	662.87	786.59	552.74	879.32	623.43	747.35	847.48
	Quarter 2 - Trimestre 2	769.20	677.18	561.87	672.40	717.63	748.41	643.61	838.30	626.66	738.74	822.64
	Quarter 3 - Trimestre 3	777.26	725.80	599.53	643.23	722.40	748.21	604.49	849.14	644.77	740.20	829.22

Table 11

Quarterly and Annual Estimates of Average Weekly Earnings
by Enterprise Size of Employment, for All Employees, for
Selected Industries, Canada, Provinces and Territories.

Tableau 11

Estimations trimestrielles et annuelles de la rémunération
hebdomadaire moyenne, par taille d'entreprise selon l'emploi,
pour l'ensemble des salariés pour une sélection d'industries,
Canada, provinces et territoires.

(Continued - suite)

NAICS	Industry	Size - Taille										
		All Sizes - Toutes les tailles	0-4	5-19	20-49	50-99	100-299	300-499	500 +	0-49	50-299	300 +
SCIAN	Industrie											
BRITISH COLUMBIA - COLOMBIE-BRITANNIQUE												
52	Finance & insurance - Finance et assurances											
	2000											
	Quarter 1 - Trimestre 1	\$872.45	\$750.45	\$756.00	\$812.14	\$859.33	\$1,690.85	\$906.96	\$789.46	\$769.07	\$1,434.38	\$795.07
	Quarter 2 - Trimestre 2	901.84	812.25	768.72	924.38	868.15	1,607.09	769.01	835.53	825.69	1,366.07	832.26
	Quarter 3 - Trimestre 3	861.08	773.47	743.65	837.53	894.01	1,447.50	708.24	803.61	778.94	1,277.15	799.12
	Quarter 4 - Trimestre 4	864.86	893.51	772.50	791.20	934.01	1,202.34	764.21	827.92	816.29	1,124.07	824.29
	Annual - Annuel	874.84	807.09	760.30	841.22	889.75	1,472.42	784.54	814.37	797.89	1,292.94	812.87
	2001											
	Quarter 1 - Trimestre 1	900.04	689.44	700.41	778.17	829.24	1,102.01	1,291.36	909.03	718.10	1,006.48	928.61
	Quarter 2 - Trimestre 2	910.93	756.69	718.32	728.35	843.19	916.79	1,880.94	915.31	732.77	892.49	964.00
	Quarter 3 - Trimestre 3	881.14	716.68	672.91	760.92	834.77	973.77	1,302.99	898.08	711.17	930.43	915.74
	Quarter 4 - Trimestre 4	839.19	750.26	706.80	740.51	800.73	972.97	771.54	855.93	729.46	916.22	852.55
	Annual - Annuel	883.04	726.57	700.01	752.24	827.14	990.53	1,340.47	894.57	722.86	936.54	915.23
	2002											
	Quarter 1 - Trimestre 1	852.23	739.95	729.92	769.23	862.92	1,085.21	887.42	846.29	744.25	1,011.86	848.06
	Quarter 2 - Trimestre 2	845.97	735.55	731.78	795.35	861.92	875.85	822.34	870.71	752.31	871.28	867.66
	Quarter 3 - Trimestre 3	833.93	738.41	699.30	773.10	820.42	890.94	883.36	852.47	733.74	869.14	854.75
	Quarter 4 - Trimestre 4	884.28	821.58	814.04	809.55	803.75	937.74	899.86	901.62	815.16	893.23	901.50
	Annual - Annuel	854.13	759.80	742.89	786.93	837.30	947.04	873.28	867.52	761.30	911.40	867.87
	2003											
	Quarter 1 - Trimestre 1	914.01	803.47	758.13	870.09	926.60	981.43	1,009.92	927.40	805.08	961.85	933.47
	Quarter 2 - Trimestre 2	901.31	809.65	759.55	798.52	854.59	999.07	957.83	920.57	787.08	947.96	923.29
	Quarter 3 - Trimestre 3	895.31	749.34	759.84	773.73	932.02	973.36	1,006.05	913.75	760.58	958.39	919.95
53	Real estate & rental & leasing - Services immobiliers et services de location et de location à bail											
	2000											
	Quarter 1 - Trimestre 1	598.48	554.78	581.20	594.58	655.72	494.64	573.80	581.13	681.21
	Quarter 2 - Trimestre 2	609.37	587.23	581.54	647.55	707.83	501.92	597.30	604.44	649.28
	Quarter 3 - Trimestre 3	635.67	578.27	633.64	636.80	818.08	516.35	614.91	652.59	683.74
	Quarter 4 - Trimestre 4	644.15	590.94	695.65	633.28	836.84	520.01	640.62	660.25	639.95
	Annual - Annuel	621.96	578.11	622.65	628.29	752.56	509.47	606.78	626.25	663.76
	2001											
	Quarter 1 - Trimestre 1	640.16	573.27	577.38	642.50	767.66	616.46	589.15	678.94	760.47
	Quarter 2 - Trimestre 2	624.59	563.27	600.03	649.67	703.00	598.30	596.79	642.58	690.40
	Quarter 3 - Trimestre 3	611.41	521.54	554.21	654.05	749.25	589.30	564.31	664.85	699.65
	Quarter 4 - Trimestre 4	636.91	576.89	591.02	686.12	736.04	595.59	605.25	660.31	706.72
	Annual - Annuel	628.15	559.14	580.24	658.02	739.03	600.11	588.79	661.62	713.68
	2002											
	Quarter 1 - Trimestre 1	646.43	587.28	597.60	693.20	804.38	590.80	614.77	684.77	693.67
	Quarter 2 - Trimestre 2	633.74	608.28	587.29	663.46	806.30	514.73	612.06	643.34	683.01
	Quarter 3 - Trimestre 3	607.76	574.36	587.57	627.85	765.61	548.43	592.77	655.51	604.59
	Quarter 4 - Trimestre 4	626.04	616.33	628.49	688.30	691.45	495.25	638.39	594.67	621.27
	Annual - Annuel	628.15	596.69	600.35	667.16	764.09	537.31	614.43	644.02	649.59
	2003											
	Quarter 1 - Trimestre 1	610.60	605.97	593.32	663.10	611.48	520.91	689.20	637.60	613.30	566.51	646.18
	Quarter 2 - Trimestre 2	607.75	602.74	595.88	659.44	603.67	476.38	614.24	669.82	612.40	539.97	663.59
	Quarter 3 - Trimestre 3	623.34	575.98	626.82	663.14	696.50	430.41	617.98	731.05	616.43	556.33	716.55
54	Professional, scientific & technical services - Services professionnels, scientifiques et techniques											
	2000											
	Quarter 1 - Trimestre 1	869.90	712.71	719.18	864.55	925.15	929.04	1,554.20	1,064.23	746.45	927.05	1,136.75
	Quarter 2 - Trimestre 2	887.05	746.46	751.43	867.91	921.94	918.64	851.82	1,172.00	773.25	920.22	1,135.54
	Quarter 3 - Trimestre 3	876.05	738.83	752.92	886.65	914.11	889.78	834.08	1,130.26	776.43	901.13	1,090.07
	Quarter 4 - Trimestre 4	876.03	776.39	767.06	892.72	943.31	823.47	802.67	1,085.74	798.19	877.82	1,046.40
	Annual - Annuel	877.33	743.85	747.87	878.56	926.16	886.71	1,011.93	1,113.75	773.93	905.50	1,100.10
	2001											
	Quarter 1 - Trimestre 1	866.79	713.08	741.01	918.96	957.07	924.37	1,403.01	1,002.97	768.66	938.84	1,052.14
	Quarter 2 - Trimestre 2	861.57	729.81	731.66	912.32	896.66	895.96	1,017.48	1,061.00	769.18	896.26	1,056.21
	Quarter 3 - Trimestre 3	852.66	704.93	735.37	880.45	941.71	929.45	943.22	1,047.48	754.24	934.60	1,037.23
	Quarter 4 - Trimestre 4	844.73	758.21	746.72	911.03	938.23	909.22	1,525.82	873.32	784.07	921.47	932.94
	Annual - Annuel	856.47	726.69	738.60	905.60	933.66	914.55	1,220.64	996.63	768.95	922.70	1,020.34
	2002											
	Quarter 1 - Trimestre 1	852.82	747.22	746.86	920.71	923.03	945.27	1,649.33	893.93	781.53	936.50	975.79
	Quarter 2 - Trimestre 2	857.70	777.08	752.05	934.21	925.38	935.95	1,695.56	876.03	798.47	931.49	963.54
	Quarter 3 - Trimestre 3	872.76	771.86	755.65	890.80	986.65	967.51	1,572.54	953.02	790.21	976.26	1,017.98
	Quarter 4 - Trimestre 4	892.73	813.70	768.31	907.30	1,035.46	962.47	1,119.91	1,019.98	814.24	996.41	1,027.76
	Annual - Annuel	868.99	777.31	755.78	912.98	970.50	952.34	1,539.77	935.85	796.18	960.24	996.00

.. Figures unavailable - Nombres indisponibles

Table 11
Quarterly and Annual Estimates of Average Weekly Earnings
by Enterprise Size of Employment, for All Employees, for
Selected Industries, Canada, Provinces and Territories.

Tableau 11
Estimations trimestrielles et annuelles de la rémunération
hebdomadaire moyenne, par taille d'entreprise selon l'emploi,
pour l'ensemble des salariés pour une sélection d'industries,
Canada, provinces et territoires.

(Continued - suite)

NAICS	Industry	Size - Taille										
		All Sizes - Toutes les tailles	0-4	5-19	20-49	50-99	100-299	300-499	500 +	0-49	50-299	300 +
SCIAN	Industrie											
BRITISH COLUMBIA - COLOMBIE-BRITANNIQUE												
54	Professional, scientific & technical services - Services professionnels, scientifiques et techniques											
	2003											
	Quarter 1 - Trimestre 1	\$900.19	\$791.92	\$759.34	\$946.35	\$983.94	\$1,012.87	\$1,145.16	\$1,067.09	\$811.26	\$1,000.14	\$1,075.17
	Quarter 2 - Trimestre 2	883.59	805.90	765.37	890.32	951.61	1,022.28	1,065.83	997.96	807.97	990.62	1,005.33
	Quarter 3 - Trimestre 3	896.21	786.88	770.06	904.11	976.44	985.11	1,365.44	1,025.81	806.21	981.12	1,064.56
55	Management of companies & enterprises - Gestion de sociétés et d'entreprises											
	2000											
	Quarter 1 - Trimestre 1	847.87	1,063.56	717.22	639.19	..	1,088.10	823.89
	Quarter 2 - Trimestre 2	852.96	1,070.94	747.29	585.30	..	1,076.12	827.65
	Quarter 3 - Trimestre 3	885.49	1,110.31	693.75	623.30	..	1,126.25	835.27
	Quarter 4 - Trimestre 4	839.42	1,145.96	710.11	609.77	..	965.56	836.28
	Annual - Annuel	856.42	1,097.47	717.47	613.68	..	1,064.34	830.81
	2001											
	Quarter 1 - Trimestre 1	847.10	1,080.46	763.65	615.37	..	871.15	840.70
	Quarter 2 - Trimestre 2	844.32	1,098.50	885.12	625.44	..	661.97	887.85
	Quarter 3 - Trimestre 3	845.42	942.87	870.37	740.65	..	627.57	857.31
	Quarter 4 - Trimestre 4	847.40	1,040.33	863.85	781.94	..	593.62	905.42
	Annual - Annuel	846.05	1,040.18	845.59	693.90	..	687.88	873.33
	2002											
	Quarter 1 - Trimestre 1	847.82	999.78	809.03	812.07	588.37	655.70	880.69	631.09	1,045.30
	Quarter 2 - Trimestre 2	852.30	1,048.72	836.50	809.06	571.39	603.98	903.72	591.79	1,069.53
	Quarter 3 - Trimestre 3	859.19	995.77	783.46	933.47	548.57	617.11	901.33	596.48	1,051.69
	Quarter 4 - Trimestre 4	863.95	1,095.10	755.22	875.81	477.80	634.27	907.97	580.59	1,154.03
	Annual - Annuel	855.71	1,034.24	796.67	857.62	548.27	627.23	898.39	599.84	1,076.97
	2003											
	Quarter 1 - Trimestre 1	869.21	1,023.64	754.78	792.97	547.07	673.93	861.26	632.37	1,243.97
	Quarter 2 - Trimestre 2	857.41	1,084.13	814.14	656.59	597.62	726.85	861.32	676.40	1,065.96
	Quarter 3 - Trimestre 3	843.44	1,091.17	772.49	616.66	648.92	672.27	839.94	662.23	1,085.70
56	Admin. & support, waste management, & remediation services - Services admin., soutien, gestion des déchets, assainissem.											
	2000											
	Quarter 1 - Trimestre 1	521.00	501.51	524.04	504.89	557.85	521.01	460.12	542.24	512.09	537.20	523.53
	Quarter 2 - Trimestre 2	531.40	516.10	540.86	538.33	564.87	515.27	457.21	545.03	532.98	536.88	524.68
	Quarter 3 - Trimestre 3	542.43	501.46	537.18	513.67	557.65	605.64	437.79	580.60	521.12	586.46	544.35
	Quarter 4 - Trimestre 4	551.67	547.11	556.56	540.28	565.28	594.75	473.15	556.08	549.36	582.10	532.97
	Annual - Annuel	536.93	516.95	539.99	524.41	561.45	561.16	457.34	556.01	529.15	561.28	531.50
	2001											
	Quarter 1 - Trimestre 1	550.40	503.52	543.38	525.31	548.51	627.54	486.70	571.36	526.92	595.13	555.17
	Quarter 2 - Trimestre 2	547.55	519.09	556.87	551.54	557.93	596.59	502.64	537.21	544.62	579.17	530.14
	Quarter 3 - Trimestre 3	547.35	510.45	546.89	551.45	541.52	646.25	571.54	516.79	537.59	600.84	525.80
	Quarter 4 - Trimestre 4	549.55	528.95	553.31	549.96	529.00	653.48	517.13	525.00	545.05	601.15	523.51
	Annual - Annuel	548.68	515.78	550.22	544.59	544.49	631.24	517.73	537.15	538.69	594.02	533.51
	2002											
	Quarter 1 - Trimestre 1	549.08	535.21	545.99	525.30	535.37	645.05	554.90	525.26	537.08	603.77	530.01
	Quarter 2 - Trimestre 2	549.95	532.64	536.94	540.00	488.97	622.47	657.70	538.27	536.55	568.74	557.31
	Quarter 3 - Trimestre 3	551.17	529.40	545.93	546.29	504.14	614.42	593.72	543.50	541.27	571.89	552.69
	Quarter 4 - Trimestre 4	551.22	569.52	562.34	523.67	513.80	570.99	654.84	529.89	553.39	548.61	549.70
	Annual - Annuel	550.37	541.56	547.81	534.02	510.11	613.28	614.13	534.23	542.14	573.15	547.43
	2003											
	Quarter 1 - Trimestre 1	550.16	545.21	563.04	516.45	524.40	603.62	603.55	534.28	543.79	570.66	546.19
	Quarter 2 - Trimestre 2	562.37	545.25	564.85	548.92	534.89	605.15	653.89	549.86	554.94	575.81	564.95
	Quarter 3 - Trimestre 3	568.00	540.79	570.38	527.62	540.17	627.49	633.24	568.75	549.93	592.64	578.12
61	Educational services - Services d'enseignement											
	2000											
	Quarter 1 - Trimestre 1	684.01	435.36	445.41	495.89	570.13	615.00	709.43	708.27	467.79	599.21	708.35
	Quarter 2 - Trimestre 2	729.97	497.34	489.77	540.82	636.61	644.80	818.63	750.06	514.61	641.90	754.08
	Quarter 3 - Trimestre 3	729.18	511.06	510.04	572.34	644.53	797.98	828.63	740.67	536.97	749.46	748.49
	Quarter 4 - Trimestre 4	710.68	505.69	465.46	511.10	586.67	613.76	831.23	730.58	492.84	603.64	735.94
	Annual - Annuel	712.47	487.84	477.96	528.88	611.34	682.96	793.54	731.69	502.75	658.18	735.75
	2001											
	Quarter 1 - Trimestre 1	718.39	490.14	460.23	525.33	600.40	640.01	826.99	740.36	495.36	626.51	744.00
	Quarter 2 - Trimestre 2	739.05	469.54	476.62	556.51	632.08	610.55	847.47	763.30	511.46	618.29	767.61
	Quarter 3 - Trimestre 3	744.93	471.62	475.77	546.73	664.08	759.72	884.83	760.56	504.20	730.96	769.52
	Quarter 4 - Trimestre 4	719.87	475.85	471.94	547.44	600.60	671.71	876.37	735.43	505.60	644.82	742.83

.. Figures unavailable - Nombres indisponibles

Table 11

Quarterly and Annual Estimates of Average Weekly Earnings
by Enterprise Size of Employment, for All Employees, for
Selected Industries, Canada, Provinces and Territories.

Tableau 11

Estimations trimestrielles et annuelles de la rémunération
hebdomadaire moyenne, par taille d'entreprise selon l'emploi,
pour l'ensemble des salariés pour une sélection d'industries,
Canada, provinces et territoires.

(Continued - suite)

NAICS	Industry	Size - Taille										
		All Sizes - Toutes les tailles	0-4	5-19	20-49	50-99	100-299	300-499	500 +	0-49	50-299	300 +
SCIAN	Industrie											
BRITISH COLUMBIA - COLOMBIE-BRITANNIQUE												
61	Educational services - Services d'enseignement											
	2001											
	Annual - Annuel	\$729.71	\$476.68	\$471.07	\$543.44	\$624.77	\$676.70	\$860.87	\$749.04	\$504.08	\$658.94	\$755.00
	2002											
	Quarter 1 - Trimestre 1	699.05	498.83	475.58	524.62	590.82	606.49	802.81	718.03	501.13	600.23	722.19
	Quarter 2 - Trimestre 2	745.45	482.73	475.49	529.01	609.87	679.73	880.52	767.62	500.80	654.38	773.08
	Quarter 3 - Trimestre 3	773.76	493.88	496.90	587.32	628.74	771.48	864.99	797.19	533.48	729.22	802.02
	Quarter 4 - Trimestre 4	752.35	496.31	493.85	555.16	636.26	682.14	827.33	775.89	521.29	666.39	778.45
	Annual - Annuel	740.92	492.99	485.30	547.23	615.63	692.82	844.03	762.30	513.74	665.98	766.68
	2003											
	Quarter 1 - Trimestre 1	746.92	487.66	479.79	553.63	579.53	632.17	879.81	772.45	515.32	613.91	777.96
	Quarter 2 - Trimestre 2	779.04	491.62	481.91	585.35	601.08	653.29	917.78	807.11	530.57	634.62	812.40
	Quarter 3 - Trimestre 3	735.73	508.32	472.92	546.96	610.07	731.77	825.93	759.27	508.14	695.42	765.93
62	Health care & social assistance - Soins de santé et assistance sociale											
	2000											
	Quarter 1 - Trimestre 1	591.26	674.00	516.08	474.85	503.11	556.37	507.34	635.77	561.45	536.13	624.66
	Quarter 2 - Trimestre 2	594.69	672.01	506.55	483.63	513.68	555.45	572.13	635.41	560.06	539.92	629.89
	Quarter 3 - Trimestre 3	595.58	678.62	484.01	469.27	497.84	553.28	580.90	650.08	544.21	532.85	643.97
	Quarter 4 - Trimestre 4	598.62	619.46	489.44	512.11	512.07	547.14	574.59	660.00	539.23	534.64	653.34
	Annual - Annuel	595.06	660.74	498.53	484.90	506.62	552.88	558.72	645.34	551.14	535.81	637.98
	2001											
	Quarter 1 - Trimestre 1	604.75	499.02	444.09	511.13	555.36	596.02	642.90	689.02	478.17	581.46	685.60
	Quarter 2 - Trimestre 2	605.65	508.93	453.98	517.87	561.79	570.35	643.83	691.42	486.23	567.17	687.47
	Quarter 3 - Trimestre 3	617.26	512.33	461.96	508.67	568.76	603.01	606.87	705.92	489.82	590.20	696.67
	Quarter 4 - Trimestre 4	623.02	521.81	460.39	533.20	595.92	589.58	647.90	710.65	498.14	591.98	705.80
	Annual - Annuel	612.71	510.56	455.09	517.74	570.98	589.76	633.88	699.29	488.11	582.81	693.92
	2002											
	Quarter 1 - Trimestre 1	629.11	535.16	476.72	522.59	571.18	611.09	597.52	718.66	506.77	595.47	710.38
	Quarter 2 - Trimestre 2	634.39	559.27	466.14	498.85	553.55	576.18	543.54	735.11	504.45	566.71	728.17
	Quarter 3 - Trimestre 3	635.51	576.24	469.33	510.15	584.41	609.39	581.04	720.62	514.55	599.63	714.32
	Quarter 4 - Trimestre 4	639.87	588.60	480.26	509.09	566.75	596.90	606.63	729.92	522.24	585.11	724.36
	Annual - Annuel	634.78	565.01	473.19	509.93	568.94	599.05	585.65	726.23	512.09	587.08	719.42
	2003											
	Quarter 1 - Trimestre 1	634.80	570.16	489.90	487.91	579.72	610.36	622.87	718.99	514.99	597.76	713.77
	Quarter 2 - Trimestre 2	640.08	578.25	495.93	490.93	591.65	606.92	701.52	727.77	519.85	600.68	726.05
	Quarter 3 - Trimestre 3	649.39	595.74	489.10	498.44	586.20	604.35	674.57	746.53	523.55	596.53	740.12
71	Arts, entertainment & recreation - Arts, spectacles et loisirs											
	2000											
	Quarter 1 - Trimestre 1	419.33	454.88	342.62	313.65	455.14	440.99	352.74	446.23	456.83
	Quarter 2 - Trimestre 2	424.99	443.16	337.37	337.33	456.26	456.90	354.25	456.60	472.95
	Quarter 3 - Trimestre 3	430.49	469.75	350.95	351.44	361.58	488.08	370.81	427.94	497.84
	Quarter 4 - Trimestre 4	433.30	425.39	350.60	344.71	380.18	513.79	363.75	460.49	487.64
	Annual - Annuel	427.08	447.04	345.62	337.41	409.19	476.45	360.66	447.39	477.68
	2001											
	Quarter 1 - Trimestre 1	445.65	411.51	349.67	348.95	424.39	588.81	363.94	533.12	474.13
	Quarter 2 - Trimestre 2	446.54	400.34	359.09	368.19	436.52	596.04	370.88	526.88	493.67
	Quarter 3 - Trimestre 3	453.53	419.93	374.96	385.31	524.73	468.33	387.76	500.47	519.17
	Quarter 4 - Trimestre 4	461.26	422.85	404.15	351.55	469.18	552.36	388.28	518.21	522.29
	Annual - Annuel	451.82	413.84	372.45	364.19	471.59	556.87	378.22	519.29	501.17
	2002											
	Quarter 1 - Trimestre 1	464.25	453.40	400.36	368.87	531.79	651.73	400.52	603.79	452.47
	Quarter 2 - Trimestre 2	462.09	424.10	367.15	347.00	441.31	682.66	370.63	559.85	511.62
	Quarter 3 - Trimestre 3	451.80	410.71	355.71	322.48	337.59	726.03	353.55	530.54	531.53
	Quarter 4 - Trimestre 4	450.27	449.53	367.62	373.24	350.38	595.36	386.13	473.98	522.95
	Annual - Annuel	456.95	434.17	371.59	351.99	400.66	666.41	376.78	538.17	501.79
	2003											
	Quarter 1 - Trimestre 1	420.54	459.96	358.18	331.75	332.74	468.48	415.41	510.82	367.77	412.39	484.09
	Quarter 2 - Trimestre 2	422.73	455.97	362.13	323.52	352.43	445.51	516.12	531.04	361.71	400.47	527.96
	Quarter 3 - Trimestre 3	432.52	476.78	372.65	341.62	377.20	412.95	539.64	590.50	378.48	394.89	585.13
72	Accommodation & food services - Hébergement et services de restauration											
	2000											
	Quarter 1 - Trimestre 1	288.29	264.38	234.13	256.85	311.83	321.95	386.17	381.99	246.79	315.72	382.86
	Quarter 2 - Trimestre 2	292.37	272.02	243.15	259.85	308.34	350.27	400.93	370.78	253.09	324.76	377.51
	Quarter 3 - Trimestre 3	294.81	278.73	246.76	268.09	276.67	353.70	389.46	381.36	259.02	311.09	382.76

.. Figures unavailable - Nombres indisponibles

Table 11

Quarterly and Annual Estimates of Average Weekly Earnings
by Enterprise Size of Employment, for All Employees, for
Selected Industries, Canada, Provinces and Territories.

(Continued - suite)

Tableau 11

Estimations trimestrielles et annuelles de la rémunération
hebdomadaire moyenne, par taille d'entreprise selon l'emploi,
pour l'ensemble des salariés pour une sélection d'industries,
Canada, provinces et territoires.

NAICS	Industry	Size - Taille										
		All Sizes - Toutes les tailles	0-4	5-19	20-49	50-99	100-299	300-499	500 +	0-49	50-299	300 +
SCIAN	Industrie											
BRITISH COLUMBIA - COLOMBIE-BRITANNIQUE												
72	Accommodation & food services - Hébergement et services de restauration											
	2000											
	Quarter 4 - Trimestre 4	\$298.03	\$283.17	\$251.86	\$266.34	\$327.67	\$293.28	\$393.18	\$384.80	\$261.27	\$312.18	\$386.20
	Annual - Annuel	293.47	274.81	244.04	262.90	305.85	329.48	392.73	379.92	255.14	315.77	382.38
	2001											
	Quarter 1 - Trimestre 1	300.20	276.43	252.75	275.42	324.07	338.13	395.10	364.34	264.95	330.03	370.15
	Quarter 2 - Trimestre 2	305.29	303.55	272.05	280.73	318.07	356.29	438.82	327.60	278.72	334.04	347.46
	Quarter 3 - Trimestre 3	311.03	291.61	272.10	291.06	349.77	333.88	451.20	336.35	282.55	342.88	358.19
	Quarter 4 - Trimestre 4	313.79	307.83	280.70	299.37	341.69	347.03	472.09	310.10	291.67	343.97	343.12
	Annual - Annuel	307.64	295.08	269.45	286.81	333.64	343.64	439.81	334.68	279.60	337.90	354.66
	2002											
	Quarter 1 - Trimestre 1	319.34	319.02	292.74	299.10	342.26	353.77	427.82	330.70	297.99	346.79	348.06
	Quarter 2 - Trimestre 2	317.03	315.08	291.34	290.06	307.28	336.92	456.60	378.04	293.17	317.79	393.08
	Quarter 3 - Trimestre 3	310.88	314.39	288.42	292.69	309.63	317.83	406.51	361.29	292.83	312.64	369.75
	Quarter 4 - Trimestre 4	306.31	315.39	286.29	283.01	284.43	345.07	446.45	349.83	287.74	306.39	367.65
	Annual - Annuel	313.31	315.88	289.71	291.10	309.34	337.49	434.70	354.88	292.90	319.70	369.68
	2003											
	Quarter 1 - Trimestre 1	295.27	298.56	273.19	275.93	260.14	331.70	433.30	357.90	277.06	284.69	369.87
	Quarter 2 - Trimestre 2	291.89	297.71	270.83	271.06	247.14	325.45	448.38	358.41	273.57	272.88	372.58
	Quarter 3 - Trimestre 3	302.31	318.70	285.58	283.56	262.63	318.34	471.67	364.32	287.87	282.51	379.46
81	Other services (except public administration) - Autres services, sauf les administrations publiques											
	2000											
	Quarter 1 - Trimestre 1	507.28	447.83	485.52	541.33	592.08	620.35	351.26	562.33	481.71	607.71	499.79
	Quarter 2 - Trimestre 2	511.32	444.06	486.27	546.31	581.47	583.80	489.87	585.92	480.48	582.84	553.49
	Quarter 3 - Trimestre 3	515.84	450.01	482.27	568.43	611.37	589.62	503.79	565.63	485.10	597.93	550.99
	Quarter 4 - Trimestre 4	515.14	465.84	502.79	545.11	582.28	553.25	551.32	520.45	496.87	563.99	530.42
	Annual - Annuel	512.49	451.97	489.25	550.59	591.75	584.45	474.91	559.72	486.14	587.37	534.30
	2001											
	Quarter 1 - Trimestre 1	519.49	472.61	499.10	557.34	612.32	636.51	502.05	461.95	500.44	627.07	473.82
	Quarter 2 - Trimestre 2	521.91	490.87	503.20	558.90	592.32	619.56	427.14	505.99	508.65	608.71	478.86
	Quarter 3 - Trimestre 3	528.67	482.77	510.65	563.98	612.40	642.89	484.74	487.25	511.02	630.15	486.22
	Quarter 4 - Trimestre 4	536.40	485.22	506.70	552.73	564.47	604.44	536.75	588.17	508.10	588.28	572.97
	Annual - Annuel	526.74	482.96	505.05	558.21	595.51	625.93	486.40	514.23	507.13	613.67	504.86
	2002											
	Quarter 1 - Trimestre 1	540.81	494.95	510.28	540.65	533.79	587.22	519.03	633.10	511.16	564.60	605.44
	Quarter 2 - Trimestre 2	543.04	499.67	512.03	534.39	566.62	667.98	490.87	597.12	512.89	623.60	567.45
	Quarter 3 - Trimestre 3	544.15	495.19	515.37	550.03	643.57	695.81	491.38	520.53	515.59	674.77	515.05
	Quarter 4 - Trimestre 4	546.13	488.60	524.02	552.87	571.88	653.86	503.11	582.42	517.99	622.06	566.98
	Annual - Annuel	543.52	494.59	515.32	544.17	578.51	651.21	501.17	582.67	514.38	621.15	564.23
	2003											
	Quarter 1 - Trimestre 1	543.72	492.25	515.04	513.05	619.39	636.98	385.83	634.27	507.12	629.98	583.51
	Quarter 2 - Trimestre 2	549.43	488.98	515.40	507.89	582.89	617.10	408.65	691.72	505.36	603.41	637.47
	Quarter 3 - Trimestre 3	552.24	493.79	519.45	503.33	563.95	619.66	386.66	718.03	508.14	599.49	650.00
91	Public administration - Administrations publiques											
	2000											
	Quarter 1 - Trimestre 1	815.15	527.23	594.08	618.46	594.93	683.72	692.27	873.22	608.53	652.61	861.47
	Quarter 2 - Trimestre 2	827.09	550.11	588.97	632.57	615.62	686.03	695.18	887.87	616.64	658.11	873.63
	Quarter 3 - Trimestre 3	827.86	520.02	546.74	586.66	588.60	665.41	647.85	904.36	574.08	634.45	883.31
	Quarter 4 - Trimestre 4	845.16	551.19	589.82	630.66	592.22	635.06	720.64	912.91	614.48	618.13	897.80
	Annual - Annuel	828.84	538.11	580.59	616.05	598.00	668.69	688.32	894.68	603.02	641.39	879.22
	2001											
	Quarter 1 - Trimestre 1	843.01	590.44	566.69	604.14	591.01	663.58	833.83	895.06	591.16	634.99	890.61
	Quarter 2 - Trimestre 2	816.80	643.90	597.66	594.75	613.21	633.11	873.54	856.80	597.93	624.96	858.10
	Quarter 3 - Trimestre 3	847.98	611.82	590.20	547.70	633.77	695.42	850.61	899.84	563.57	669.97	896.10
	Quarter 4 - Trimestre 4	859.12	535.24	592.65	600.30	591.00	663.55	867.08	914.38	594.17	636.72	910.84
	Annual - Annuel	841.31	592.61	586.77	585.40	607.93	663.78	856.84	890.87	586.19	641.63	888.31
	2002											
	Quarter 1 - Trimestre 1	875.29	630.37	637.84	600.87	640.17	677.03	850.23	932.38	614.45	662.87	925.71
	Quarter 2 - Trimestre 2	886.71	562.14	612.25	603.81	617.55	631.83	879.94	950.89	604.48	626.25	944.53
	Quarter 3 - Trimestre 3	888.46	586.36	585.49	588.34	633.36	656.49	844.61	954.77	587.38	646.41	945.91
	Quarter 4 - Trimestre 4	886.83	573.23	595.42	620.38	601.69	649.51	853.68	954.39	609.98	630.01	946.98
	Annual - Annuel	884.39	588.24	607.51	602.89	622.74	653.69	857.89	948.22	603.67	641.17	940.88
	2003											
	Quarter 1 - Trimestre 1	866.92	573.75	603.91	622.68	651.96	701.19	850.24	922.41	614.67	682.38	915.80
	Quarter 2 - Trimestre 2	871.75	579.90	607.75	619.21	651.96	679.49	848.57	932.14	614.22	669.09	925.09
	Quarter 3 - Trimestre 3	871.35	582.50	607.00	616.84	648.10	719.85	763.49	935.93	612.95	692.18	921.35

Table 11

Quarterly and Annual Estimates of Average Weekly Earnings
by Enterprise Size of Employment, for All Employees, for
Selected Industries, Canada, Provinces and Territories.

Tableau 11

Estimations trimestrielles et annuelles de la rémunération
hebdomadaire moyenne, par taille d'entreprise selon l'emploi,
pour l'ensemble des salariés pour une sélection d'industries,
Canada, provinces et territoires.

(Continued - suite)

NAICS	Industry	Size - Taille										
		All Sizes - Toutes les tailles	0-4	5-19	20-49	50-99	100-299	300-499	500 +	0-49	50-299	300 +
SCIAN	Industrie											
BRITISH COLUMBIA - COLOMBIE-BRITANNIQUE												
11-91N Industrial aggregate (excluding unclassified) - Ensemble des industries sauf les entreprises non classifiées												
	2000											
	Quarter 1 - Trimestre 1	\$656.89	\$571.77	\$526.82	\$568.44	\$643.93	\$714.82	\$691.07	\$741.70	\$550.55	\$682.89	\$736.56
	Quarter 2 - Trimestre 2	665.24	583.93	533.63	576.29	654.22	719.17	662.68	754.61	559.26	689.79	745.35
	Quarter 3 - Trimestre 3	663.54	586.76	540.70	583.99	645.51	716.84	662.91	752.25	564.87	685.22	742.93
	Quarter 4 - Trimestre 4	665.27	604.01	558.40	597.51	643.19	685.62	671.39	740.96	581.56	666.63	734.21
	Annual - Annuel	662.81	586.73	540.03	581.73	646.71	708.94	671.88	747.35	564.19	681.04	739.74
	2001											
	Quarter 1 - Trimestre 1	667.69	562.36	537.85	592.58	655.21	717.45	738.29	748.41	560.78	690.02	747.48
	Quarter 2 - Trimestre 2	667.27	576.27	546.74	593.40	652.56	693.20	743.23	748.69	568.48	674.67	748.14
	Quarter 3 - Trimestre 3	668.66	562.10	546.35	601.13	670.84	710.32	720.46	752.58	567.38	692.19	749.24
	Quarter 4 - Trimestre 4	667.80	585.58	555.65	609.71	665.50	704.28	734.61	734.46	579.84	686.97	734.48
	Annual - Annuel	667.86	571.65	546.68	599.25	661.18	706.31	734.04	745.97	569.15	685.97	744.81
	2002											
	Quarter 1 - Trimestre 1	670.58	590.85	559.55	602.86	656.02	722.77	723.65	737.58	580.77	692.80	736.33
	Quarter 2 - Trimestre 2	673.34	592.07	554.28	589.32	632.07	713.85	754.53	758.32	574.68	674.67	757.97
	Quarter 3 - Trimestre 3	675.05	590.27	556.17	593.57	630.37	726.27	741.85	763.30	576.38	681.26	761.26
	Quarter 4 - Trimestre 4	680.00	611.60	568.39	599.65	630.17	709.98	745.05	762.58	588.89	672.21	761.07
	Annual - Annuel	674.78	596.25	559.58	596.20	636.59	718.32	741.31	755.44	580.16	680.12	754.16
	2003											
	Quarter 1 - Trimestre 1	679.37	595.08	553.14	588.92	622.87	725.11	753.70	769.10	574.90	675.95	767.63
	Quarter 2 - Trimestre 2	681.78	602.83	553.67	595.28	631.79	717.01	787.20	771.54	578.98	675.84	772.98
	Quarter 3 - Trimestre 3	680.40	610.38	564.16	596.59	629.28	714.84	790.87	769.37	585.73	674.71	771.51
YUKON												
23 Construction - Construction												
	2000											
	Quarter 1 - Trimestre 1	684.25	..	966.27
	Quarter 2 - Trimestre 2	695.42	..	900.88
	Quarter 3 - Trimestre 3	738.27	..	1,050.98
	Quarter 4 - Trimestre 4	741.53	..	968.08
	Annual - Annuel	719.58	..	974.44
	2001											
	Quarter 1 - Trimestre 1	778.33	..	930.53
	Quarter 2 - Trimestre 2	803.79	..	744.29
	Quarter 3 - Trimestre 3	932.05	..	822.73
	Quarter 4 - Trimestre 4	953.96	..	920.69
	Annual - Annuel	879.15	..	848.09
	2002											
	Quarter 1 - Trimestre 1	866.86	..	915.50
	Quarter 2 - Trimestre 2	855.43	..	796.29
	Quarter 3 - Trimestre 3	896.25	..	821.27
	Quarter 4 - Trimestre 4	914.81	..	818.29
	Annual - Annuel	885.68	..	833.10
	2003											
	Quarter 1 - Trimestre 1	836.14	..	833.89
	Quarter 2 - Trimestre 2	1,015.64	..	951.47
	Quarter 3 - Trimestre 3	922.05	..	875.91
44-45 Retail trade - Commerce de détail												
	2000											
	Quarter 1 - Trimestre 1	463.64	380.27	418.61	426.44	413.65	556.75	504.78
	Quarter 2 - Trimestre 2	475.47	410.46	468.23	472.45	459.79	530.51	432.15
	Quarter 3 - Trimestre 3	454.58	402.51	447.68	487.63	448.41	499.84	378.95
	Quarter 4 - Trimestre 4	432.97	426.01	439.66	587.21	468.27	449.48	322.51
	Annual - Annuel	456.12	404.50	444.09	493.53	448.14	509.34	388.29
	2001											
	Quarter 1 - Trimestre 1	490.48	474.65	514.58	569.41	519.95	461.78	423.80
	Quarter 2 - Trimestre 2	489.10	487.55	516.02	584.17	528.04	449.91	409.15
	Quarter 3 - Trimestre 3	478.92	490.97	463.96	652.66	511.58	452.09	404.13
	Quarter 4 - Trimestre 4	483.79	475.84	475.54	683.93	521.84	421.05	442.41
	Annual - Annuel	485.38	482.86	491.82	622.12	520.28	445.98	419.83
	2002											
	Quarter 1 - Trimestre 1	488.45	..	499.19
	Quarter 2 - Trimestre 2	485.70	..	501.95
	Quarter 3 - Trimestre 3	475.84	..	507.40
	Quarter 4 - Trimestre 4	471.12	..	520.39
	Annual - Annuel	479.59	..	507.29

.. Figures unavailable - Nombres indisponibles

Table 11

Quarterly and Annual Estimates of Average Weekly Earnings
by Enterprise Size of Employment, for All Employees, for
Selected Industries, Canada, Provinces and Territories.

Tableau 11

Estimations trimestrielles et annuelles de la rémunération
hebdomadaire moyenne, par taille d'entreprise selon l'emploi,
pour l'ensemble des salariés pour une sélection d'industries,
Canada, provinces et territoires.

(Continued - suite)

NAICS	Industry	Size - Taille										
		All Sizes - Toutes les tailles	0-4	5-19	20-49	50-99	100-299	300-499	500 +	0-49	50-299	300 +
SCIAN	Industrie											
YUKON												
44-45 Retail trade - Commerce de détail												
	2003											
	Quarter 1 - Trimestre 1	\$474.93	\$489.58	\$496.13	\$488.68	\$492.97	\$523.75	\$395.92
	Quarter 2 - Trimestre 2	472.14	461.34	533.96	443.81	491.69	507.16	394.42
	Quarter 3 - Trimestre 3	466.89	452.85	549.21	461.28	504.70	469.29	387.46
48-49 Transportation & warehousing - Transport et entreposage												
	2000											
	Quarter 1 - Trimestre 1	703.22	..	548.82	710.07
	Quarter 2 - Trimestre 2	772.54	..	650.94	785.00
	Quarter 3 - Trimestre 3	867.43	..	730.30	857.59
	Quarter 4 - Trimestre 4	724.21	..	576.86	711.53
	Annual - Annuel	774.24	..	639.72	771.81
	2001											
	Quarter 1 - Trimestre 1	750.29	..	561.73	597.65	745.76
	Quarter 2 - Trimestre 2	755.68	..	602.61	682.24	750.76
	Quarter 3 - Trimestre 3	763.46	..	705.28	650.65	781.75
	Quarter 4 - Trimestre 4	773.72	..	632.27	708.30	818.18
	Annual - Annuel	760.77	..	628.58	663.39	773.30
	2002											
	Quarter 1 - Trimestre 1	789.01	..	676.81	844.78
	Quarter 2 - Trimestre 2	798.97	..	662.68	852.98
	Quarter 3 - Trimestre 3	802.70	..	739.10	853.17
	Quarter 4 - Trimestre 4	794.65	..	624.66	852.40
	Annual - Annuel	796.53	..	682.16	850.95
	2003											
	Quarter 1 - Trimestre 1	790.04	..	652.04
	Quarter 2 - Trimestre 2	787.35	..	661.88
	Quarter 3 - Trimestre 3	795.29	..	728.74
54	Professional, scientific & technical services - Services professionnels, scientifiques et techniques											
	2000											
	Quarter 1 - Trimestre 1	797.44	..	643.05
	Quarter 2 - Trimestre 2	665.46	..	563.78
	Quarter 3 - Trimestre 3	724.70	..	793.35
	Quarter 4 - Trimestre 4	768.07	..	883.62
	Annual - Annuel	735.36	..	723.73
	2001											
	Quarter 1 - Trimestre 1	763.68	..	560.28
	Quarter 2 - Trimestre 2	808.19	..	694.79
	Quarter 3 - Trimestre 3	779.18	..	732.14
	Quarter 4 - Trimestre 4	803.33	..	685.66
	Annual - Annuel	789.15	..	670.68
	2002											
	Quarter 1 - Trimestre 1	834.61
	Quarter 2 - Trimestre 2	788.97
	Quarter 3 - Trimestre 3	759.32
	Quarter 4 - Trimestre 4	808.84
	Annual - Annuel	796.00
	2003											
	Quarter 1 - Trimestre 1	747.19	..	687.98
	Quarter 2 - Trimestre 2	845.07	..	809.10
	Quarter 3 - Trimestre 3	808.18	..	796.48
55	Management of companies & enterprises - Gestion de sociétés et d'entreprises											
	2000											
	Quarter 1 - Trimestre 1	564.79	564.79
	Quarter 2 - Trimestre 2	862.97	862.97
	Quarter 3 - Trimestre 3	795.34	787.09
	Quarter 4 - Trimestre 4	701.37	676.10
	Annual - Annuel	726.20	717.83
	2001											
	Quarter 1 - Trimestre 1	705.25	676.74
	Quarter 2 - Trimestre 2	706.05	685.80
	Quarter 3 - Trimestre 3	705.26	677.07
	Quarter 4 - Trimestre 4	707.57	704.40
	Annual - Annuel	706.00	685.57

.. Figures unavailable - Nombres indisponibles

Table 11

Quarterly and Annual Estimates of Average Weekly Earnings
by Enterprise Size of Employment, for All Employees, for
Selected Industries, Canada, Provinces and Territories.

Tableau 11

Estimations trimestrielles et annuelles de la rémunération
hebdomadaire moyenne, par taille d'entreprise selon l'emploi,
pour l'ensemble des salariés pour une sélection d'industries,
Canada, provinces et territoires.

(Continued - suite)

NAICS	Industry	Size - Taille										
		All Sizes - Toutes les tailles	0-4	5-19	20-49	50-99	100-299	300-499	500 +	0-49	50-299	300 +
SCIAN	Industrie											
YUKON												
55	Management of companies & enterprises - Gestion de sociétés et d'entreprises											
	2003											
	Quarter 1 - Trimestre 1	\$711.92
	Quarter 2 - Trimestre 2	733.06
	Quarter 3 - Trimestre 3	722.71
62	Health care & social assistance - Soins de santé et assistance sociale											
	2000											
	Quarter 1 - Trimestre 1	659.07	\$580.85	\$528.19	\$606.27	\$566.78
	Quarter 2 - Trimestre 2	661.87	675.52	528.52	678.65	616.58
	Quarter 3 - Trimestre 3	668.75	765.87	544.17	673.10	635.32
	Quarter 4 - Trimestre 4	672.99	752.20	534.29	641.92	620.23
	Annual - Annual	665.84	690.03	533.78	650.34	609.58
	2001											
	Quarter 1 - Trimestre 1	616.37	620.14	548.46	655.15	598.01
	Quarter 2 - Trimestre 2	623.47	656.11	582.35	602.05	601.11
	Quarter 3 - Trimestre 3	629.19	677.99	495.55	713.57	595.97
	Quarter 4 - Trimestre 4	631.14	656.57	505.55	724.56	614.23
	Annual - Annual	624.99	653.41	533.27	677.69	602.42
	2002											
	Quarter 1 - Trimestre 1	625.25	647.51	555.01	776.40	655.61
	Quarter 2 - Trimestre 2	638.59	762.68	547.35	714.74	647.45
	Quarter 3 - Trimestre 3	662.68	799.88	580.78	756.96	677.80
	Quarter 4 - Trimestre 4	666.20	787.60	580.39	741.19	670.11
	Annual - Annual	647.67	749.88	566.29	746.40	662.47
	2003											
	Quarter 1 - Trimestre 1	653.30	..	571.40	736.97
	Quarter 2 - Trimestre 2	668.33	..	602.12	694.69
	Quarter 3 - Trimestre 3	727.67	..	618.20	813.24
71	Arts, entertainment & recreation - Arts, spectacles et loisirs											
	2000											
	Quarter 1 - Trimestre 1	388.16	..	416.61
	Quarter 2 - Trimestre 2	385.99	..	391.31
	Quarter 3 - Trimestre 3	378.46	..	395.16
	Quarter 4 - Trimestre 4	399.07	..	456.37
	Annual - Annual	387.87	..	412.72
	2001											
	Quarter 1 - Trimestre 1	410.00	..	424.80
	Quarter 2 - Trimestre 2	412.06	..	405.99
	Quarter 3 - Trimestre 3	418.55	..	385.70
	Quarter 4 - Trimestre 4	437.61	..	390.40
	Annual - Annual	419.75	..	403.09
	2002											
	Quarter 1 - Trimestre 1	443.58	..	341.67
	Quarter 2 - Trimestre 2	441.14	..	366.81
	Quarter 3 - Trimestre 3	463.83	..	417.21
	Quarter 4 - Trimestre 4	481.09
	Annual - Annual	456.16	..	377.90
	2003											
	Quarter 1 - Trimestre 1	489.30
	Quarter 2 - Trimestre 2	478.30
	Quarter 3 - Trimestre 3	554.54
72	Accommodation & food services - Hébergement et services de restauration											
	2000											
	Quarter 1 - Trimestre 1	353.25	370.39	330.17	350.69	343.26
	Quarter 2 - Trimestre 2	357.54	417.77	334.83	372.20	360.82
	Quarter 3 - Trimestre 3	367.75	446.03	370.85	379.54	383.33
	Quarter 4 - Trimestre 4	367.92	468.21	390.82	406.54	408.28
	Annual - Annual	362.11	428.72	356.53	376.17	373.49
	2001											
	Quarter 1 - Trimestre 1	374.94	406.08	369.86	355.56	367.49
	Quarter 2 - Trimestre 2	375.47	450.11	373.23	340.20	366.92
	Quarter 3 - Trimestre 3	383.02	420.82	378.19	349.16	373.41
	Quarter 4 - Trimestre 4	392.97	440.80	367.33	379.09	381.72

.. Figures unavailable - Nombres indisponibles

Table 11

Quarterly and Annual Estimates of Average Weekly Earnings
by Enterprise Size of Employment, for All Employees, for
Selected Industries, Canada, Provinces and Territories.

Tableau 11

Estimations trimestrielles et annuelles de la rémunération
hebdomadaire moyenne, par taille d'entreprise selon l'emploi,
pour l'ensemble des salariés pour une sélection d'industries,
Canada, provinces et territoires.

(Continued - suite)

NAICS	Industry	Size - Taille										
		All Sizes - Toutes les tailles	0-4	5-19	20-49	50-99	100-299	300-499	500 +	0-49	50-299	300 +
SCIAN	Industrie											
YUKON												
72	Accommodation & food services - Hébergement et services de restauration											
	2001											
	Annual - Annuel	\$381.89	\$429.90	\$372.25	\$356.36	\$372.56
	2002											
	Quarter 1 - Trimestre 1	393.60	..	410.05	328.70
	Quarter 2 - Trimestre 2	394.77	..	374.20	387.86
	Quarter 3 - Trimestre 3	397.87	..	415.53	403.88
	Quarter 4 - Trimestre 4	392.43	..	413.18	398.69
	Annual - Annuel	394.69	..	403.05	377.78
	2003											
	Quarter 1 - Trimestre 1	389.26	..	386.63	358.63
	Quarter 2 - Trimestre 2	388.73	..	418.19	396.46
	Quarter 3 - Trimestre 3	444.23	..	472.62	423.86
81	Other services (except public administration) - Autres services, sauf les administrations publiques											
	2000											
	Quarter 1 - Trimestre 1	485.20	..	472.36
	Quarter 2 - Trimestre 2	485.44	..	442.17
	Quarter 3 - Trimestre 3	485.90	..	451.65
	Quarter 4 - Trimestre 4	491.64	..	474.30
	Annual - Annuel	487.07	..	459.00
	2001											
	Quarter 1 - Trimestre 1	473.57	..	418.97
	Quarter 2 - Trimestre 2	475.07	..	390.00
	Quarter 3 - Trimestre 3	482.95	..	425.47
	Quarter 4 - Trimestre 4	497.33	..	451.41
	Annual - Annuel	482.33	..	420.87
	2002											
	Quarter 1 - Trimestre 1	505.80	..	466.62	508.38
	Quarter 2 - Trimestre 2	502.00	..	467.77	503.56
	Quarter 3 - Trimestre 3	496.21	..	475.83	519.67
	Quarter 4 - Trimestre 4	518.84	..	513.79	523.15
	Annual - Annuel	505.30	..	481.11	513.69
	2003											
	Quarter 1 - Trimestre 1	508.18	..	460.13
	Quarter 2 - Trimestre 2	507.53	..	451.01
	Quarter 3 - Trimestre 3	568.12	..	516.43
91	Public administration - Administrations publiques											
	2000											
	Quarter 1 - Trimestre 1	893.60
	Quarter 2 - Trimestre 2	896.12
	Quarter 3 - Trimestre 3	894.78
	Quarter 4 - Trimestre 4	912.44
	Annual - Annuel	899.26
	2001											
	Quarter 1 - Trimestre 1	905.21
	Quarter 2 - Trimestre 2	902.30
	Quarter 3 - Trimestre 3	908.47
	Quarter 4 - Trimestre 4	910.59
	Annual - Annuel	906.68
	2002											
	Quarter 1 - Trimestre 1	913.38	827.86	\$823.41	\$934.48
	Quarter 2 - Trimestre 2	916.82	803.45	808.33	965.20
	Quarter 3 - Trimestre 3	911.52	861.02	833.86	942.05
	Quarter 4 - Trimestre 4	909.74	801.49	824.25	941.83
	Annual - Annuel	912.87	822.04	822.24	945.39
	2003											
	Quarter 1 - Trimestre 1	931.01	795.38	866.58	967.87
	Quarter 2 - Trimestre 2	949.83	816.29	911.62	979.10
	Quarter 3 - Trimestre 3	945.10	745.97	856.40	1,000.74
11-91N	Industrial aggregate (excluding unclassified) - Ensemble des industries sauf les entreprises non classifiées											
	2000											
	Quarter 1 - Trimestre 1	737.35	565.76	538.84	612.56	\$593.33	\$852.92	566.98	686.84	885.31
	Quarter 2 - Trimestre 2	742.80	590.23	578.73	625.15	606.04	753.65	595.17	683.45	884.68

.. Figures unavailable - Nombres indisponibles

Table 11

Quarterly and Annual Estimates of Average Weekly Earnings
by Enterprise Size of Employment, for All Employees, for
Selected Industries, Canada, Provinces and Territories.

Tableau 11

Estimations trimestrielles et annuelles de la rémunération
hebdomadaire moyenne, par taille d'entreprise selon l'emploi,
pour l'ensemble des salariés pour une sélection d'industries,
Canada, provinces et territoires.

(Continued - suite)

NAICS	Industry	Size - Taille										
		All Sizes - Toutes les tailles	0-4	5-19	20-49	50-99	100-299	300-499	500 +	0-49	50-299	300 +
SCIAN	Industrie											
YUKON												
11-91N Industrial aggregate (excluding unclassified) - Ensemble des industries sauf les entreprises non classifiées												
	2000											
	Quarter 3 - Trimestre 3	\$746.79	\$667.43	\$615.05	\$640.83	\$488.69	\$920.71	\$634.43	\$741.52	\$847.54
	Quarter 4 - Trimestre 4	746.19	646.99	613.50	694.61	582.36	570.57	645.79	576.41	886.07
	Annual - Annuel	743.48	618.46	588.34	644.52	566.20	782.97	612.09	676.11	875.99
	2001											
	Quarter 1 - Trimestre 1	742.21	626.04	564.21	650.52	619.88	546.09	605.99	600.44	888.15
	Quarter 2 - Trimestre 2	746.40	656.76	592.44	620.54	659.71	631.96	615.84	650.15	882.22
	Quarter 3 - Trimestre 3	758.54	636.85	602.52	690.46	697.07	732.58	638.59	707.39	878.13
	Quarter 4 - Trimestre 4	765.93	685.71	702.44	710.68	720.45	511.91	701.66	659.17	845.89
	Annual - Annuel	753.50	651.43	615.58	668.32	675.91	612.71	641.17	657.06	873.31
	2002											
	Quarter 1 - Trimestre 1	760.44	655.09	595.48	640.56	588.40	666.50	623.24	605.03	912.80
	Quarter 2 - Trimestre 2	763.62	629.11	594.94	626.63	670.76	657.18	613.30	664.27	940.79
	Quarter 3 - Trimestre 3	756.18	613.44	609.76	672.51	669.81	803.64	630.54	733.38	883.35
	Quarter 4 - Trimestre 4	766.85	637.62	617.06	694.06	696.82	611.06	647.49	664.59	889.22
	Annual - Annuel	761.75	632.61	604.40	657.82	654.34	698.61	628.56	671.95	905.86
	2003											
	Quarter 1 - Trimestre 1	758.16	616.31	611.02	634.95	673.02	718.73	\$880.40	\$897.91	619.91	693.61	896.14
	Quarter 2 - Trimestre 2	771.51	613.67	677.37	671.88	785.89	703.74	805.16	893.71	660.90	746.85	879.22
	Quarter 3 - Trimestre 3	776.57	645.33	682.55	705.49	730.10	780.87	681.92	909.17	682.02	758.53	885.89
NORTHWEST TERRITORIES AND NUNAVUT - TERRITOIRES DU NORD-OUEST ET NUNAVUT												
44-45 Retail trade - Commerce de détail												
	2000											
	Quarter 1 - Trimestre 1	527.73	565.58	486.32	507.08	501.43	631.02	516.08
	Quarter 2 - Trimestre 2	561.99	629.77	553.98	515.15	552.89	717.88	514.01
	Quarter 3 - Trimestre 3	552.92	616.31	503.59	497.21	515.05	832.54	492.68
	Quarter 4 - Trimestre 4	566.87	622.10	558.29	545.12	560.77	769.78	498.12
	Annual - Annuel	552.33	606.77	525.44	516.38	532.46	734.68	504.98
48-49 Transportation & warehousing - Transport et entreposage												
	2000											
	Quarter 1 - Trimestre 1	867.11	..	654.83	918.47	868.71
	Quarter 2 - Trimestre 2	858.09	..	626.82	761.42	849.36
	Quarter 3 - Trimestre 3	840.74	..	598.21	914.50	764.51
	Quarter 4 - Trimestre 4	807.13	..	705.66	795.41	753.73
	Annual - Annuel	843.21	..	646.11	855.94	810.18
53 Real estate & rental & leasing - Services immobiliers et services de location et de location à bail												
	2000											
	Quarter 1 - Trimestre 1	802.22	..	850.81	804.51
	Quarter 2 - Trimestre 2	894.27	..	1,030.81	787.82
	Quarter 3 - Trimestre 3	852.86	..	948.43	806.91
	Quarter 4 - Trimestre 4	812.82	..	943.17	758.48
	Annual - Annuel	840.48	..	942.72	790.38
54 Professional, scientific & technical services - Services professionnels, scientifiques et techniques												
	2000											
	Quarter 1 - Trimestre 1	788.12	..	716.25
	Quarter 2 - Trimestre 2	803.06	..	684.41
	Quarter 3 - Trimestre 3	790.69	..	701.57
	Quarter 4 - Trimestre 4	850.07	..	764.93
	Annual - Annuel	809.61	..	716.44
56 Admin. & support, waste managemt. & remediation services - Services admin., soutien, gestion des déchets, assainissem.												
	2000											
	Quarter 1 - Trimestre 1	588.87	608.40	561.88	622.55	582.34
	Quarter 2 - Trimestre 2	587.93	515.78	600.02	630.17	589.75
	Quarter 3 - Trimestre 3	573.81	660.18	498.96	679.52	575.15
	Quarter 4 - Trimestre 4	594.81	633.81	552.40	679.80	600.71

.. Figures unavailable - Nombres indisponibles

Table 11

Quarterly and Annual Estimates of Average Weekly Earnings
by Enterprise Size of Employment, for All Employees, for
Selected Industries, Canada, Provinces and Territories.

Tableau 11

Estimations trimestrielles et annuelles de la rémunération
hebdomadaire moyenne, par taille d'entreprise selon l'emploi,
pour l'ensemble des salariés pour une sélection d'industries,
Canada, provinces et territoires.

(Continued - suite)

NAICS	Industry	Size - Taille										
		All Sizes - Toutes les tailles	0-4	5-19	20-49	50-99	100-299	300-499	500 +	0-49	50-299	300 +
SCIAN	Industrie											
NORTHWEST TERRITORIES AND NUNAVUT - TERRITOIRES DU NORD-OUEST ET NUNAVUT												
56	Admin. & support, waste managemt. & remediation services - Services admin., soutien, gestion des déchets, assainissem.											
	2000											
	Annual - Annuel	\$586.49	\$598.82	\$552.06	\$657.65	\$587.28
62	Health care & social assistance - Soins de santé et assistance sociale											
	2000											
	Quarter 1 - Trimestre 1	839.07	853.70	542.42	584.13	595.28
	Quarter 2 - Trimestre 2	845.71	757.04	540.19	538.22	573.11
	Quarter 3 - Trimestre 3	851.67	626.44	551.52	456.27	542.15
	Quarter 4 - Trimestre 4	857.63	663.39	520.56	446.62	521.48
	Annual - Annuel	848.63	728.34	538.17	500.67	555.36
71	Arts, entertainment & recreation - Arts, spectacles et loisirs											
	2000											
	Quarter 1 - Trimestre 1	431.14	..	402.01	431.14
	Quarter 2 - Trimestre 2	434.14	..	356.10	432.69
	Quarter 3 - Trimestre 3	444.16	..	378.15	406.49
	Quarter 4 - Trimestre 4	462.10	..	237.10	389.06
	Annual - Annuel	443.56	..	345.89	416.37
91	Public administration - Administrations publiques											
	2000											
	Quarter 1 - Trimestre 1	988.29	\$1,714.63	\$802.63	..	\$906.00	..	\$1,363.94	..
	Quarter 2 - Trimestre 2	992.22	1,761.19	770.82	..	899.92	..	1,344.87	..
	Quarter 3 - Trimestre 3	984.64	1,845.62	727.95	..	893.57	..	1,322.33	..
	Quarter 4 - Trimestre 4	994.62	1,595.15	819.48	..	1,015.30	..	1,128.02	..
	Annual - Annuel	989.95	1,738.10	781.89	..	927.92	..	1,285.08	..
11-91N	Industrial aggregate (excluding unclassified) - Ensemble des industries sauf les entreprises non classifiées											
	2000											
	Quarter 1 - Trimestre 1	838.48	732.50	608.06	607.27	1,175.10	935.35	624.68	1,047.62	\$904.03
	Quarter 2 - Trimestre 2	851.51	729.63	629.08	625.58	1,173.98	910.89	642.29	1,042.74	921.15
	Quarter 3 - Trimestre 3	860.46	756.52	608.04	661.73	1,208.20	980.03	646.02	1,101.22	925.91
	Quarter 4 - Trimestre 4	857.13	765.26	613.95	618.93	1,005.29	1,017.94	634.09	1,012.17	964.05
	Annual - Annuel	852.11	745.26	614.70	630.37	1,143.63	961.81	637.08	1,050.80	928.85
NORTHWEST TERRITORIES - TERRITOIRES DU NORD-OUEST												
23	Construction - Construction											
	2001											
	Quarter 1 - Trimestre 1	879.80	..	688.93	989.29
	Quarter 2 - Trimestre 2	889.85	..	764.17	916.95
	Quarter 3 - Trimestre 3	894.66	..	720.95	715.69
	Quarter 4 - Trimestre 4	966.22	..	706.25	792.31
	Annual - Annuel	908.66	..	722.46	828.93
	2002											
	Quarter 1 - Trimestre 1	888.97	..	727.74	960.66
	Quarter 2 - Trimestre 2	879.11	..	759.27	958.81
	Quarter 3 - Trimestre 3	920.77	..	805.84	933.67
	Quarter 4 - Trimestre 4	898.74	..	881.61	883.53
	Annual - Annuel	897.76	..	793.82	926.68
	2003											
	Quarter 1 - Trimestre 1	916.08	..	857.26	960.94
	Quarter 2 - Trimestre 2	886.42	..	907.82	910.13
	Quarter 3 - Trimestre 3	911.39	..	836.48	919.99
41	Wholesale Trade - Commerce de gros											
	2001											
	Quarter 1 - Trimestre 1	830.41
	Quarter 2 - Trimestre 2	862.65
	Quarter 3 - Trimestre 3	892.70
	Quarter 4 - Trimestre 4	854.99

.. Figures unavailable - Nombres indisponibles

Table 11

Quarterly and Annual Estimates of Average Weekly Earnings
by Enterprise Size of Employment, for All Employees, for
Selected Industries, Canada, Provinces and Territories.

Tableau 11

Estimations trimestrielles et annuelles de la rémunération
hebdomadaire moyenne, par taille d'entreprise selon l'emploi,
pour l'ensemble des salariés pour une sélection d'industries,
Canada, provinces et territoires.

(Continued - suite)

NAICS	Industry	Size - Taille										
		All Sizes - Toutes les tailles	0-4	5-19	20-49	50-99	100-299	300-499	500 +	0-49	50-299	300 +
SCIAN	Industrie											
NORTHWEST TERRITORIES - TERRITOIRES DU NORD-OUEST												
41	Wholesale Trade - Commerce de gros											
	2001											
	Annual - Annuel	\$860.01
	2002											
	Quarter 1 - Trimestre 1	848.40	..	\$786.57	\$822.01
	Quarter 2 - Trimestre 2	851.38	..	753.60	801.85
	Quarter 3 - Trimestre 3	845.59	..	746.29	807.44
	Quarter 4 - Trimestre 4	884.84	..	782.75	866.37
	Annual - Annuel	857.76	..	767.11	825.29
	2003											
	Quarter 1 - Trimestre 1	878.02
	Quarter 2 - Trimestre 2	807.03
	Quarter 3 - Trimestre 3	852.53
44-45	Retail trade - Commerce de détail											
	2001											
	Quarter 1 - Trimestre 1	606.26	..	497.32
	Quarter 2 - Trimestre 2	605.59	..	496.08
	Quarter 3 - Trimestre 3	606.27	..	502.89
	Quarter 4 - Trimestre 4	608.00	..	510.90
	Annual - Annuel	606.53	..	501.69
	2002											
	Quarter 1 - Trimestre 1	612.67	..	534.95
	Quarter 2 - Trimestre 2	611.41	..	513.49
	Quarter 3 - Trimestre 3	608.34	..	535.18
	Quarter 4 - Trimestre 4	605.71	..	555.18
	Annual - Annuel	609.35	..	534.78
	2003											
	Quarter 1 - Trimestre 1	611.75	..	584.25
	Quarter 2 - Trimestre 2	590.55	..	555.86
	Quarter 3 - Trimestre 3	579.62	..	559.12
48-49	Transportation & warehousing - Transport et entreposage											
	2001											
	Quarter 1 - Trimestre 1	859.93	..	807.02
	Quarter 2 - Trimestre 2	843.51	..	685.79
	Quarter 3 - Trimestre 3	841.41	..	720.26
	Quarter 4 - Trimestre 4	845.70	..	719.20
	Annual - Annuel	847.50	..	730.67
	2002											
	Quarter 1 - Trimestre 1	848.19	\$713.61
	Quarter 2 - Trimestre 2	852.30	725.73
	Quarter 3 - Trimestre 3	862.07	726.82
	Quarter 4 - Trimestre 4	867.20	802.52
	Annual - Annuel	858.64	745.41
	2003											
	Quarter 1 - Trimestre 1	854.78
	Quarter 2 - Trimestre 2	847.74
	Quarter 3 - Trimestre 3	865.43
54	Professional, scientific & technical services - Services professionnels, scientifiques et techniques											
	2001											
	Quarter 1 - Trimestre 1	756.84	..	710.42
	Quarter 2 - Trimestre 2	760.88	..	681.73
	Quarter 3 - Trimestre 3	775.55	..	654.03
	Quarter 4 - Trimestre 4	815.43	..	785.89
	Annual - Annuel	777.20	..	707.64
	2002											
	Quarter 1 - Trimestre 1	840.16	\$961.45	758.51	\$636.11	759.89
	Quarter 2 - Trimestre 2	848.13	807.00	878.38	616.99	770.63
	Quarter 3 - Trimestre 3	839.02	730.77	844.35	636.10	760.74
	Quarter 4 - Trimestre 4	910.31	729.69	868.62	834.13	829.63
	Annual - Annuel	857.19	809.94	841.50	666.70	779.45
	2003											
	Quarter 1 - Trimestre 1	898.93	..	890.40
	Quarter 2 - Trimestre 2	875.77	..	954.08
	Quarter 3 - Trimestre 3	909.04	..	975.67

.. Figures unavailable - Nombres indisponibles

Table 11

Quarterly and Annual Estimates of Average Weekly Earnings
by Enterprise Size of Employment, for All Employees, for
Selected Industries, Canada, Provinces and Territories.

Tableau 11

Estimations trimestrielles et annuelles de la rémunération
hebdomadaire moyenne, par taille d'entreprise selon l'emploi,
pour l'ensemble des salariés pour une sélection d'industries,
Canada, provinces et territoires.

(Continued - suite)

NAICS	Industry	Size - Taille											
		All Sizes - Toutes les tailles	0-4	5-19	20-49	50-99	100-299	300-499	500 +	0-49	50-299	300 +	
SCIAN	Industrie												
NORTHWEST TERRITORIES - TERRITOIRES DU NORD-OUEST													
56	Admin. & support, waste managemt. & remediation services - Services admin., soutien, gestion des déchets, assainissem.												
	2001												
	Quarter 1 - Trimestre 1	\$591.34	\$581.03	
	Quarter 2 - Trimestre 2	582.23	569.92	
	Quarter 3 - Trimestre 3	580.91	577.83	
	Quarter 4 - Trimestre 4	583.66	588.13	
	Annual - Annuel	584.52	579.35	
	2002												
	Quarter 1 - Trimestre 1	584.29	..	\$600.31	
	Quarter 2 - Trimestre 2	590.49	..	635.31	
	Quarter 3 - Trimestre 3	598.48	..	662.10	
	Quarter 4 - Trimestre 4	589.73	..	585.08	
	Annual - Annuel	590.83	..	623.59	
	2003												
	Quarter 1 - Trimestre 1	614.21	
	Quarter 2 - Trimestre 2	662.74	
	Quarter 3 - Trimestre 3	706.16	
72	Accomodation & food services - Hébergement et services de restauration												
	2001												
	Quarter 1 - Trimestre 1	358.96	..	361.02	
	Quarter 2 - Trimestre 2	363.75	..	336.91	
	Quarter 3 - Trimestre 3	372.91	..	324.96	
	Quarter 4 - Trimestre 4	381.59	..	341.89	
	Annual - Annuel	369.57	..	341.22	
	2002												
	Quarter 1 - Trimestre 1	383.07	..	350.17	
	Quarter 2 - Trimestre 2	376.20	..	360.21	
	Quarter 3 - Trimestre 3	380.57	..	373.13	
	Quarter 4 - Trimestre 4	383.82	..	375.82	
	Annual - Annuel	380.90	..	364.06	
	2003												
	Quarter 1 - Trimestre 1	390.74	..	390.41	
	Quarter 2 - Trimestre 2	390.81	..	416.61	
	Quarter 3 - Trimestre 3	394.28	..	480.32	
81	Other services (except public administration) - Autres services, sauf les administration publiques												
	2001												
	Quarter 1 - Trimestre 1	605.51	..	486.42	
	Quarter 2 - Trimestre 2	617.97	..	526.20	
	Quarter 3 - Trimestre 3	622.01	..	558.42	
	Quarter 4 - Trimestre 4	629.13	..	619.90	
	Annual - Annuel	619.21	..	552.44	
	2002												
	Quarter 1 - Trimestre 1	636.01	..	601.35	640.06	
	Quarter 2 - Trimestre 2	623.08	..	582.09	627.81	
	Quarter 3 - Trimestre 3	612.00	..	612.70	619.42	
	Quarter 4 - Trimestre 4	618.88	..	589.62	622.56	
	Annual - Annuel	623.17	..	596.57	628.24	
	2003												
	Quarter 1 - Trimestre 1	618.41	..	582.34	
	Quarter 2 - Trimestre 2	590.52	..	553.37	
	Quarter 3 - Trimestre 3	614.61	..	626.61	
91	Public administration - Administrations publiques												
	2001												
	Quarter 1 - Trimestre 1	1,021.90	\$1,144.44	631.34	\$1,085.38	\$1,144.44	
	Quarter 2 - Trimestre 2	1,013.74	1,141.09	676.98	975.61	1,140.36	
	Quarter 3 - Trimestre 3	1,016.73	1,136.76	657.40	1,026.21	1,135.99	
	Quarter 4 - Trimestre 4	1,017.29	1,122.59	1,139.75	673.48	1,139.29	
	Annual - Annuel	1,017.40	1,140.51	659.82	1,028.81	1,139.99
	2002												
	Quarter 1 - Trimestre 1	1,022.25	..	721.51	\$641.47	668.99	1,002.32	1,147.10	
	Quarter 2 - Trimestre 2	1,018.29	..	792.82	595.63	665.40	982.48	1,141.11	
	Quarter 3 - Trimestre 3	1,013.46	..	687.82	604.59	633.06	990.77	1,142.45	
	Quarter 4 - Trimestre 4	1,010.75	..	741.29	618.83	651.75	960.32	1,143.83	

.. Figures unavailable - Nombres indisponibles

Table 11

Quarterly and Annual Estimates of Average Weekly Earnings
by Enterprise Size of Employment, for All Employees, for
Selected Industries, Canada, Provinces and Territories.

Tableau 11

Estimations trimestrielles et annuelles de la rémunération
hebdomadaire moyenne, par taille d'entreprise selon l'emploi,
pour l'ensemble des salariés pour une sélection d'industries,
Canada, provinces et territoires.

(Continued - suite)

NAICS	Industry	Size - Taille										
		All Sizes - Toutes les tailles	0-4	5-19	20-49	50-99	100-299	300-499	500 +	0-49	50-299	300 +
SCIAN	Industrie											
NORTHWEST TERRITORIES - TERRITOIRES DU NORD-OUEST												
91	Public administration - Administrations publiques											
	2002											
	Annual - Annuel	\$1,015.96	..	\$736.99	\$615.39	\$654.73	\$982.24	\$1,143.56
	2003											
	Quarter 1 - Trimestre 1	1,011.40	\$1,128.58	620.72	1,043.20	1,128.58
	Quarter 2 - Trimestre 2	1,001.02	1,121.87	653.77	955.86	1,121.87
	Quarter 3 - Trimestre 3	1,001.12	1,125.94	647.00	959.03	1,125.94
11-91N	Industrial aggregate (excluding unclassified) - Ensemble des industries sauf les entreprises non classifiées											
	2001											
	Quarter 1 - Trimestre 1	856.74	\$699.94	589.68	658.51	\$882.61	\$1,057.44	630.70	984.81	1,011.54
	Quarter 2 - Trimestre 2	856.25	729.81	599.91	668.07	733.30	1,111.78	642.43	943.74	1,031.87
	Quarter 3 - Trimestre 3	858.83	722.93	599.02	663.61	784.13	1,192.84	639.70	998.50	1,028.72
	Quarter 4 - Trimestre 4	874.44	731.39	624.10	679.59	720.51	1,222.40	659.20	1,017.79	1,036.66
	Annual - Annuel	861.62	720.63	603.49	667.89	780.90	1,142.96	643.34	985.20	1,027.28
	2002											
	Quarter 1 - Trimestre 1	882.52	770.13	617.99	692.05	675.53	1,222.73	665.83	1,022.06	1,039.03
	Quarter 2 - Trimestre 2	886.46	711.59	647.53	648.82	807.00	1,131.28	656.97	1,006.75	1,060.47
	Quarter 3 - Trimestre 3	888.58	723.82	652.56	672.26	904.00	1,058.21	669.26	993.73	1,060.75
	Quarter 4 - Trimestre 4	896.23	732.04	692.36	707.58	743.40	1,097.74	703.84	964.23	1,049.13
	Annual - Annuel	888.59	734.24	652.20	680.98	789.25	1,125.19	673.96	995.13	1,052.54
	2003											
	Quarter 1 - Trimestre 1	896.52	725.85	684.83	761.98	629.43	1,095.30	717.87	934.89	1,051.71
	Quarter 2 - Trimestre 2	900.23	713.38	650.65	768.82	693.20	1,152.47	702.40	954.15	1,055.05
	Quarter 3 - Trimestre 3	887.63	743.97	678.49	653.92	719.78	1,118.09	678.43	944.72	1,064.84
NUNAVUT - NUNAVUT												
48-49	Transportation & warehousing - Transport et entreposage											
	2001											
	Quarter 1 - Trimestre 1	779.63	..	599.12
	Quarter 2 - Trimestre 2	787.82	..	562.31
	Quarter 3 - Trimestre 3	811.94	..	565.94
	Quarter 4 - Trimestre 4	814.49	..	550.58
	Annual - Annuel	798.37	..	569.28
	2002											
	Quarter 1 - Trimestre 1	821.64	932.35
	Quarter 2 - Trimestre 2	827.10	931.13
	Quarter 3 - Trimestre 3	824.32	972.05
	Quarter 4 - Trimestre 4	846.65	1,051.24
	Annual - Annuel	829.54	964.11
	2003											
	Quarter 1 - Trimestre 1	873.59
	Quarter 2 - Trimestre 2	803.05
	Quarter 3 - Trimestre 3	825.21
53	Real estate & rental & leasing - Services immobiliers et services de location et de location à bail											
	2001											
	Quarter 1 - Trimestre 1	900.62	667.62
	Quarter 2 - Trimestre 2	1,025.31	433.03
	Quarter 3 - Trimestre 3	1,041.88	748.95
	Quarter 4 - Trimestre 4	1,059.03	592.62
	Annual - Annuel	1,008.27	621.21
	2002											
	Quarter 1 - Trimestre 1	1,343.34	637.67	1,008.50
	Quarter 2 - Trimestre 2	1,389.68	650.99	1,095.57
	Quarter 3 - Trimestre 3	858.90	731.71	867.41
	Quarter 4 - Trimestre 4	845.52	753.99	820.16
	Annual - Annuel	1,084.72	696.27	939.52
	2003											
	Quarter 1 - Trimestre 1	734.28	..	751.09
	Quarter 2 - Trimestre 2	718.18	..	742.59
	Quarter 3 - Trimestre 3	664.28	..	704.47

.. Figures unavailable - Nombres indisponibles

Table 11

Quarterly and Annual Estimates of Average Weekly Earnings
by Enterprise Size of Employment, for All Employees, for
Selected Industries, Canada, Provinces and Territories.

Tableau 11

Estimations trimestrielles et annuelles de la rémunération
hebdomadaire moyenne, par taille d'entreprise selon l'emploi,
pour l'ensemble des salariés pour une sélection d'industries,
Canada, provinces et territoires.

(Continued - suite)

NAICS	Industry	Size - Taille										
		All Sizes - Toutes les tailles	0-4	5-19	20-49	50-99	100-299	300-499	500 +	0-49	50-299	300 +
SCIAN	Industrie											
NUNAVUT - NUNAVUT												
54	Professional, scientific & technical services - Services professionnels, scientifiques et techniques											
	2001											
	Quarter 1 - Trimestre 1	\$711.90	..	\$791.15
	Quarter 2 - Trimestre 2	676.19	..	651.24
	Quarter 3 - Trimestre 3	674.67	..	567.18
	Quarter 4 - Trimestre 4	777.23	..	790.68
	Annual - Annuel	711.46	..	699.34
	2002											
	Quarter 1 - Trimestre 1	804.68
	Quarter 2 - Trimestre 2	846.54
	Quarter 3 - Trimestre 3	1,031.85
	Quarter 4 - Trimestre 4	1,029.33
	Annual - Annuel	922.79
	2003											
	Quarter 1 - Trimestre 1	949.21
	Quarter 2 - Trimestre 2	1,021.80
	Quarter 3 - Trimestre 3	977.82
55	Management of companies & enterprises - Gestion de sociétés et d'entreprises											
	2003											
	Quarter 3 - Trimestre 3	1,198.97
56	Admin. & support, waste managemt. & remediation services - Services admin., soutien, gestion des déchets, assainissem.											
	2001											
	Quarter 1 - Trimestre 1	641.07	\$641.07
	Quarter 2 - Trimestre 2	644.11	644.11
	Quarter 3 - Trimestre 3	643.12	643.12
	Quarter 4 - Trimestre 4	635.88	635.88
	Annual - Annuel	641.32	641.32
	2002											
	Quarter 1 - Trimestre 1	616.32	616.32
	Quarter 2 - Trimestre 2	620.97	620.97
	Quarter 3 - Trimestre 3	611.06	611.06
	Quarter 4 - Trimestre 4	622.48	622.48
	Annual - Annuel	617.58	617.58
	2003											
	Quarter 1 - Trimestre 1	630.03	630.03
	Quarter 2 - Trimestre 2	590.86	590.86
	Quarter 3 - Trimestre 3	581.34	621.54
61	Educational services - Services d'enseignement											
	2002											
	Quarter 1 - Trimestre 1	785.92	\$955.16
	Quarter 2 - Trimestre 2	771.19	941.83
	Quarter 3 - Trimestre 3	781.93	904.83
	Quarter 4 - Trimestre 4	774.24	951.36
	Annual - Annuel	778.09	937.88
	2003											
	Quarter 1 - Trimestre 1	764.58	890.38
	Quarter 2 - Trimestre 2	760.01	894.42
	Quarter 3 - Trimestre 3	785.82	882.98
62	Health care & social assistance - Soins de santé et assistance sociale											
	2001											
	Quarter 1 - Trimestre 1	698.80	..	405.26
	Quarter 2 - Trimestre 2	702.45	..	373.58
	Quarter 3 - Trimestre 3	717.79	..	376.16
	Quarter 4 - Trimestre 4	737.21	..	383.98
	Annual - Annuel	713.83	..	384.78
	2002											
	Quarter 1 - Trimestre 1	735.46	..	407.63
	Quarter 2 - Trimestre 2	759.06	..	384.81
	Quarter 3 - Trimestre 3	804.34	..	392.84
	Quarter 4 - Trimestre 4	802.62	..	437.96

.. Figures unavailable - Nombres indisponibles

Table 11

Quarterly and Annual Estimates of Average Weekly Earnings
by Enterprise Size of Employment, for All Employees, for
Selected Industries, Canada, Provinces and Territories.

Tableau 11

Estimations trimestrielles et annuelles de la rémunération
hebdomadaire moyenne, par taille d'entreprise selon l'emploi,
pour l'ensemble des salariés pour une sélection d'industries,
Canada, provinces et territoires.

(Continued - suite)

NAICS	Industry	Size - Taille										
		All Sizes - Toutes les tailles	0-4	5-19	20-49	50-99	100-299	300-499	500 +	0-49	50-299	300 +
SCIAN	Industrie											
NUNAVUT - NUNAVUT												
62	Health care & social assistance - Soins de santé et assistance sociale											
	2002											
	Annual - Annuel	\$775.81	..	\$405.37
	2003											
	Quarter 1 - Trimestre 1	781.00
	Quarter 2 - Trimestre 2	888.99
	Quarter 3 - Trimestre 3	819.93
72	Accommodation & food services - Hébergement et services de restauration											
	2001											
	Quarter 1 - Trimestre 1	384.91	..	374.00
	Quarter 2 - Trimestre 2	390.58	..	347.70
	Quarter 3 - Trimestre 3	403.49	..	370.22
	Quarter 4 - Trimestre 4	414.20	..	371.51
	Annual - Annuel	398.56	..	365.81
	2002											
	Quarter 1 - Trimestre 1	417.39	..	393.14
	Quarter 2 - Trimestre 2	425.64	..	383.63
	Quarter 3 - Trimestre 3	421.73	..	387.69
	Quarter 4 - Trimestre 4	423.18	..	462.58
	Annual - Annuel	422.24	..	407.54
	2003											
	Quarter 1 - Trimestre 1	413.04	..	384.18
	Quarter 2 - Trimestre 2	423.68	..	395.23
	Quarter 3 - Trimestre 3	425.44	..	460.22
81	Other services (except public administration) - Autres services, sauf les administrations publiques											
	2001											
	Quarter 1 - Trimestre 1	613.14	..	603.00
	Quarter 2 - Trimestre 2	607.45	..	602.17
	Quarter 3 - Trimestre 3	608.37	..	533.10
	Quarter 4 - Trimestre 4	611.59	..	514.62
	Annual - Annuel	610.11	..	561.82
	2002											
	Quarter 1 - Trimestre 1	604.52	..	533.60	\$604.52
	Quarter 2 - Trimestre 2	603.50	..	514.45	603.50
	Quarter 3 - Trimestre 3	624.97	..	460.19	624.97
	Quarter 4 - Trimestre 4	649.73	..	486.98	633.82
	Annual - Annuel	622.56	..	498.97	617.44
	2003											
	Quarter 1 - Trimestre 1	588.04	..	502.98
	Quarter 2 - Trimestre 2	605.77	..	543.65
	Quarter 3 - Trimestre 3	609.03	..	749.80
91	Public administration - Administrations publiques											
	2001											
	Quarter 1 - Trimestre 1	913.02	\$909.02	..	\$1,038.25	..
	Quarter 2 - Trimestre 2	908.04	915.43	..	990.97	..
	Quarter 3 - Trimestre 3	924.55	914.81	..	1,128.06	..
	Quarter 4 - Trimestre 4	930.44	919.87	..	1,010.91	..
	Annual - Annuel	919.03	914.81	..	1,034.84	..
	2002											
	Quarter 1 - Trimestre 1	928.85	805.98	976.54	\$923.30	..
	Quarter 2 - Trimestre 2	917.36	894.68	1,089.97	810.17	..
	Quarter 3 - Trimestre 3	914.65	1,119.31	918.17	852.09	..
	Quarter 4 - Trimestre 4	898.48	1,038.53	909.03	845.95	..
	Annual - Annuel	914.45	966.19	969.77	853.78	..
	2003											
	Quarter 1 - Trimestre 1	912.91	1,014.95	913.58	877.89	..
	Quarter 2 - Trimestre 2	962.28	1,137.00	951.10	907.64	..
	Quarter 3 - Trimestre 3	936.64	1,035.59	932.95	907.63	..

.. Figures unavailable - Nombres indisponibles

Table 11
Quarterly and Annual Estimates of Average Weekly Earnings
by Enterprise Size of Employment, for All Employees, for
Selected Industries, Canada, Provinces and Territories.

Tableau 11
Estimations trimestrielles et annuelles de la rémunération
hebdomadaire moyenne, par taille d'entreprise selon l'emploi,
pour l'ensemble des salariés pour une sélection d'industries,
Canada, provinces et territoires.

(Continued - suite)

NAICS	Industry	Size - Taille										
		All Sizes - Toutes les tailles	0-4	5-19	20-49	50-99	100-299	300-499	500 +	0-49	50-299	300 +
SCIAN	Industrie											
NUNAVUT - NUNAVUT												
11-91N Industrial aggregate (excluding unclassified) - Ensemble des industries sauf les entreprises non classifiées												
2001												
	Quarter 1 - Trimestre 1	\$782.75	\$661.21	\$570.43	\$558.21	\$975.81	\$761.85	\$572.72	\$889.18	\$906.74
	Quarter 2 - Trimestre 2	770.61	600.83	564.71	565.12	1,034.40	677.62	567.78	843.23	902.33
	Quarter 3 - Trimestre 3	777.92	627.52	571.08	637.30	1,151.68	788.80	607.12	921.04	866.70
	Quarter 4 - Trimestre 4	781.84	616.97	619.79	619.85	945.92	801.91	619.57	864.31	874.76
	Annual - Annuel	778.27	626.98	582.51	595.67	1,012.76	758.54	592.04	876.19	887.62
2002												
	Quarter 1 - Trimestre 1	789.37	632.21	623.41	614.61	947.09	823.33	620.56	875.55	885.07
	Quarter 2 - Trimestre 2	794.36	702.44	598.84	664.63	858.04	984.46	637.86	912.34	867.83
	Quarter 3 - Trimestre 3	811.46	721.26	600.30	696.72	850.18	834.85	656.67	843.60	911.21
	Quarter 4 - Trimestre 4	800.45	693.21	607.48	706.53	773.99	848.00	660.87	807.11	910.93
	Annual - Annuel	799.16	685.82	607.69	673.58	849.65	864.31	644.51	856.61	894.36
2003												
	Quarter 1 - Trimestre 1	789.80	674.81	584.79	651.51	770.51	926.39	624.76	859.33	895.97
	Quarter 2 - Trimestre 2	799.23	731.93	576.64	681.63	809.04	842.01	641.76	829.07	923.54
	Quarter 3 - Trimestre 3	796.45	755.52	622.11	641.47	802.46	935.66	641.70	872.61	870.79

.. Figures unavailable - Nombres indisponibles

Employment, earnings and hours, 2003
 Statistics Canada - Cat. No. 72-002-XIB

Emploi, gains et durée du travail, 2003
 Statistique Canada - n° 72-002-XIB au cat.

Table 12

Tableau 12

Quarterly and Annual Estimates of Average Weekly Hours by Size of Enterprise, for Hourly Paid Employees, for Selected Industries, Canada, Provinces and Territories (2000-2003).

Estimations trimestrielles et annuelles des heures hebdomadaires moyennes par taille d'entreprise, des salariés rémunérés à l'heure, pour une sélection d'industries, Canada, provinces et territoires (2000-2003).

In the third quarter of 2003, average hours for hourly employees stood at 32.5, up 0.5 hours from the level of the third quarter of 2002 (32.0 hours).

Au cours du troisième trimestre de 2003, le nombre d'heures hebdomadaires moyens des salariés rémunérés à l'heure était de 32,5 heures, une augmentation de 0,5 heure par rapport au troisième trimestre de 2002 (32,0 heures).

	Page
Canada	386
Provinces and Territories / Provinces et territoires	392

Table 12

Quarterly and Annual Estimates of Average Weekly Hours by Enterprise Size of Employment, for Hourly Paid Employees, for Selected Industries, Canada, Provinces and Territories.

Tableau 12

Estimations trimestrielles et annuelles des heures hebdomadaires moyennes par taille d'entreprise selon l'emploi, pour les salariés rémunérés à l'heure, pour une sélection d'industries, Canada, provinces et territoires.

NAICS	Industry	Size - Taille										
		All Sizes - Toutes les tailles	0-4	5-19	20-49	50-99	100-299	300-499	500 +	0-49	50-299	300 +
SCIAN	Industrie											
CANADA												
11	Forestry, logging & support - Foresterie, exploitation et soutien											
	2000											
	Quarter 1 - Trimestre 1	39.1	37.8	38.5	39.5	39.4	39.0	38.5	39.2	41.0
	Quarter 2 - Trimestre 2	38.1	36.9	37.6	37.9	37.9	38.1	37.4	38.0	39.4
	Quarter 3 - Trimestre 3	39.1	38.6	38.9	39.1	39.0	39.1	38.8	39.1	40.1
	Quarter 4 - Trimestre 4	38.8	37.7	38.3	38.8	39.1	38.7	38.2	38.9	40.5
	Annual - Annuel	38.8	37.7	38.4	38.8	38.9	38.8	38.3	38.8	40.2
	2001											
	Quarter 1 - Trimestre 1	38.7	37.6	38.5	39.1	38.4	38.5	38.4	38.4	39.9
	Quarter 2 - Trimestre 2	38.8	37.8	38.3	39.0	39.3	38.7	38.4	39.0	39.4
	Quarter 3 - Trimestre 3	39.0	37.8	37.8	37.9	38.1	38.0	37.8	38.0	41.3
	Quarter 4 - Trimestre 4	38.4	37.4	37.7	38.1	38.1	38.3	37.7	38.2	40.2
	Annual - Annuel	38.8	37.6	38.1	38.5	38.5	38.4	38.1	38.4	40.4
	2002											
	Quarter 1 - Trimestre 1	38.5	38.1	38.7	38.9	38.8	38.8	38.5	38.8	38.3
	Quarter 2 - Trimestre 2	38.6	37.5	38.2	38.7	39.5	39.3	38.1	39.4	39.4
	Quarter 3 - Trimestre 3	38.7	38.3	38.8	39.1	38.8	39.7	38.7	39.2	38.2
	Quarter 4 - Trimestre 4	38.6	37.8	38.8	39.0	38.5	38.9	38.5	38.7	38.7
	Annual - Annuel	38.6	37.9	38.7	39.0	38.9	39.3	38.5	39.1	38.7
	2003											
	Quarter 1 - Trimestre 1	38.4	37.6	38.6	38.5	37.7	38.9	38.3	39.1	38.2	38.2	39.0
	Quarter 2 - Trimestre 2	35.9	35.2	35.5	36.0	36.1	36.4	37.2	36.4	35.5	36.2	36.5
	Quarter 3 - Trimestre 3	38.3	37.6	37.7	38.5	39.5	39.7	38.8	37.7	37.9	39.6	37.9
21	Mining & oil & gas extraction - Extraction minière et extraction de pétrole et de gaz											
	2000											
	Quarter 1 - Trimestre 1	43.5	40.2	42.0	43.9	44.9	45.2	44.5	43.4	42.2	45.1	43.6
	Quarter 2 - Trimestre 2	42.0	41.7	41.8	41.9	42.4	42.0	41.8	42.0	41.8	42.2	42.0
	Quarter 3 - Trimestre 3	41.1	37.0	37.8	39.1	40.5	39.5	39.6	42.8	38.1	39.9	42.5
	Quarter 4 - Trimestre 4	41.2	40.6	40.9	41.1	41.2	41.3	41.2	41.3	40.9	41.2	41.3
	Annual - Annuel	42.1	40.0	40.7	41.6	42.4	42.2	42.1	42.4	40.8	42.3	42.4
	2001											
	Quarter 1 - Trimestre 1	41.0	40.5	40.6	40.6	40.9	41.1	41.1	41.1	40.6	41.0	41.1
	Quarter 2 - Trimestre 2	41.3	41.1	41.1	41.1	40.9	41.1	41.3	41.4	41.1	41.0	41.4
	Quarter 3 - Trimestre 3	41.5	41.4	41.1	41.2	41.0	41.2	41.8	41.8	41.2	41.1	41.8
	Quarter 4 - Trimestre 4	42.3	40.0	40.8	42.3	42.3	43.9	43.0	42.4	41.1	43.3	42.5
	Annual - Annuel	41.6	40.7	40.9	41.4	41.3	41.9	41.8	41.7	41.0	41.7	41.7
	2002											
	Quarter 1 - Trimestre 1	42.0	40.3	41.0	41.8	42.0	42.9	41.6	42.2	41.1	42.6	42.2
	Quarter 2 - Trimestre 2	42.2	40.4	41.0	42.4	42.5	42.3	41.5	42.5	41.3	42.4	42.4
	Quarter 3 - Trimestre 3	42.2	39.4	40.3	42.5	42.8	42.5	42.3	42.6	40.9	42.6	42.6
	Quarter 4 - Trimestre 4	42.3	40.4	40.9	42.5	42.6	42.6	41.5	42.7	41.4	42.6	42.6
	Annual - Annuel	42.2	40.1	40.8	42.3	42.5	42.6	41.7	42.5	41.2	42.5	42.4
	2003											
	Quarter 1 - Trimestre 1	42.8	42.9	42.6	42.4	42.4	42.4	42.4	43.0	42.6	42.4	42.9
	Quarter 2 - Trimestre 2	42.9	41.7	42.0	42.7	42.7	42.8	42.9	43.1	42.2	42.7	43.1
	Quarter 3 - Trimestre 3	43.3	42.0	42.5	42.7	43.1	43.4	43.3	43.6	42.5	43.3	43.5
22	Utilities - Services publics											
	2000											
	Quarter 1 - Trimestre 1	39.1	37.4	38.0	38.5	39.3	38.5	38.8	39.2	38.1	38.7	39.2
	Quarter 2 - Trimestre 2	39.2	36.3	36.6	38.0	38.2	37.8	38.9	39.4	37.1	37.9	39.4
	Quarter 3 - Trimestre 3	37.5	35.1	36.2	37.4	38.1	37.6	37.6	37.5	36.5	37.7	37.5
	Quarter 4 - Trimestre 4	37.7	35.1	36.1	36.9	38.3	37.0	37.4	37.8	36.2	37.4	37.8
	Annual - Annuel	38.4	36.0	36.8	37.7	38.5	37.8	38.1	38.5	37.0	38.0	38.5
	2001											
	Quarter 1 - Trimestre 1	39.5	35.5	37.0	38.2	37.4	37.2	37.6	39.9	37.3	37.2	39.8
	Quarter 2 - Trimestre 2	38.9	35.3	36.3	37.7	37.9	38.7	37.5	39.1	36.8	38.5	39.1
	Quarter 3 - Trimestre 3	38.8	34.6	35.0	36.0	36.6	37.5	37.4	39.0	35.3	37.2	39.0
	Quarter 4 - Trimestre 4	38.7	34.1	34.8	35.9	36.1	36.8	37.4	39.1	35.2	36.6	39.0
	Annual - Annuel	39.0	34.9	35.8	36.9	37.0	37.5	37.5	39.3	36.1	37.4	39.2
	2002											
	Quarter 1 - Trimestre 1	39.2	33.4	33.5	32.8	33.0	30.8	31.1	40.5	33.1	31.4	40.2
	Quarter 2 - Trimestre 2	39.5	35.1	35.8	36.7	37.0	37.3	36.3	39.9	36.2	37.2	39.8
	Quarter 3 - Trimestre 3	39.8	35.8	35.9	36.3	36.6	37.0	36.5	40.3	36.1	36.9	40.2
	Quarter 4 - Trimestre 4	40.1	37.0	37.0	37.5	37.5	38.0	38.5	40.5	37.2	37.9	40.4
	Annual - Annuel	39.6	35.3	35.6	35.8	36.0	35.5	35.3	40.3	35.7	35.7	40.2

.. Figures unavailable - Nombres indisponibles

Table 12

Quarterly and Annual Estimates of Average Weekly Hours by Enterprise Size of Employment, for Hourly Paid Employees, for Selected Industries, Canada, Provinces and Territories.

(Continued - suite)

Tableau 12

Estimations trimestrielles et annuelles des heures hebdomadaires moyennes par taille d'entreprise selon l'emploi, pour les salariés rémunérés à l'heure, pour une sélection d'industries, Canada, provinces et territoires.

NAICS	Industry	Size - Taille										
		All Sizes - Toutes les tailles	0-4	5-19	20-49	50-99	100-299	300-499	500 +	0-49	50-299	300 +
SCIAN	Industrie											
CANADA												
22	Utilities - Services publics											
	2003											
	Quarter 1 - Trimestre 1	39.4	38.2	38.6	39.0	38.9	38.9	39.6	39.4	38.7	38.9	39.4
	Quarter 2 - Trimestre 2	40.1	37.7	38.2	38.7	39.0	39.5	39.6	40.2	38.4	39.4	40.2
	Quarter 3 - Trimestre 3	39.2	33.9	35.1	36.5	36.8	37.7	39.3	39.5	35.7	37.4	39.5
23	Construction - Construction											
	2000											
	Quarter 1 - Trimestre 1	36.9	34.2	35.4	37.4	38.5	39.2	41.0	40.9	35.5	38.8	40.9
	Quarter 2 - Trimestre 2	37.1	35.6	36.3	37.7	38.5	38.7	39.5	38.4	36.4	38.6	38.6
	Quarter 3 - Trimestre 3	37.4	35.9	36.5	38.2	39.3	39.5	40.4	37.5	36.8	39.4	38.0
	Quarter 4 - Trimestre 4	37.6	36.4	37.2	38.3	38.9	39.2	39.8	37.1	37.2	39.1	37.6
	Annual - Annuel	37.3	35.6	36.4	37.9	38.8	39.2	40.1	38.4	36.5	39.0	38.7
	2001											
	Quarter 1 - Trimestre 1	37.4	35.0	36.4	38.3	39.7	40.0	41.6	39.3	36.3	39.8	39.8
	Quarter 2 - Trimestre 2	37.3	35.4	36.4	38.0	38.9	39.5	40.2	39.0	36.5	39.2	39.2
	Quarter 3 - Trimestre 3	39.1	37.0	38.0	39.9	41.2	41.1	42.3	40.5	38.2	41.2	40.8
	Quarter 4 - Trimestre 4	38.4	37.0	37.8	39.0	39.8	40.2	40.8	39.3	37.8	40.0	39.6
	Annual - Annuel	38.1	36.2	37.2	38.8	40.0	40.3	41.3	39.6	37.3	40.1	39.9
	2002											
	Quarter 1 - Trimestre 1	36.5	34.2	35.6	37.3	38.2	39.4	41.1	37.8	35.6	38.8	38.3
	Quarter 2 - Trimestre 2	36.4	34.3	35.3	37.1	38.0	39.3	40.5	38.3	35.5	38.6	38.7
	Quarter 3 - Trimestre 3	37.2	35.3	36.2	37.6	38.6	39.4	39.9	39.7	36.3	39.0	39.7
	Quarter 4 - Trimestre 4	38.8	37.3	38.0	39.1	40.2	40.4	42.6	39.4	38.1	40.3	40.0
	Annual - Annuel	37.3	35.3	36.3	37.8	38.8	39.6	41.0	38.9	36.4	39.2	39.2
	2003											
	Quarter 1 - Trimestre 1	37.3	35.7	36.5	37.6	38.1	38.9	39.8	39.4	36.6	38.5	39.5
	Quarter 2 - Trimestre 2	37.3	36.0	36.5	37.5	38.1	38.9	38.8	39.6	36.6	38.5	39.5
	Quarter 3 - Trimestre 3	39.4	38.2	38.5	39.4	40.2	40.8	41.7	42.0	38.7	40.5	41.9
31-33	Manufacturing - Fabrication											
	2000											
	Quarter 1 - Trimestre 1	38.9	37.1	37.5	38.2	38.4	38.6	38.7	39.8	37.8	38.5	39.7
	Quarter 2 - Trimestre 2	38.9	37.3	37.7	38.4	38.5	38.6	38.7	39.7	38.0	38.6	39.6
	Quarter 3 - Trimestre 3	38.9	37.5	37.8	38.4	38.4	38.5	38.6	39.6	38.0	38.5	39.4
	Quarter 4 - Trimestre 4	38.8	37.7	38.0	38.5	38.6	38.6	38.3	39.4	38.2	38.6	39.2
	Annual - Annuel	38.9	37.4	37.8	38.4	38.5	38.6	38.6	39.6	38.0	38.5	39.5
	2001											
	Quarter 1 - Trimestre 1	38.9	37.0	37.3	38.1	38.4	38.7	38.6	39.7	37.7	38.6	39.5
	Quarter 2 - Trimestre 2	39.0	37.4	37.6	38.3	38.7	38.7	38.8	39.6	37.9	38.7	39.5
	Quarter 3 - Trimestre 3	39.0	36.9	37.3	38.2	38.5	39.0	38.7	39.8	37.7	38.8	39.6
	Quarter 4 - Trimestre 4	38.9	37.6	37.6	38.4	38.6	38.8	38.7	39.5	38.0	38.7	39.4
	Annual - Annuel	38.9	37.2	37.5	38.2	38.5	38.8	38.7	39.7	37.8	38.7	39.5
	2002											
	Quarter 1 - Trimestre 1	39.0	37.5	37.6	38.4	38.6	38.9	38.8	39.7	38.0	38.8	39.6
	Quarter 2 - Trimestre 2	39.1	38.0	38.1	38.6	38.8	38.9	38.7	39.7	38.4	38.9	39.6
	Quarter 3 - Trimestre 3	39.2	37.7	38.0	38.6	38.7	38.9	39.1	39.8	38.3	38.9	39.7
	Quarter 4 - Trimestre 4	39.2	37.9	38.1	38.7	38.7	38.9	39.1	39.9	38.3	38.8	39.8
	Annual - Annuel	39.1	37.8	38.0	38.6	38.7	38.9	38.9	39.8	38.2	38.8	39.7
	2003											
	Quarter 1 - Trimestre 1	39.2	37.6	37.9	38.5	38.7	38.9	39.2	40.0	38.2	38.8	39.9
	Quarter 2 - Trimestre 2	39.1	37.7	38.0	38.5	38.7	38.9	39.2	39.8	38.2	38.8	39.7
	Quarter 3 - Trimestre 3	38.7	37.3	37.6	38.0	38.2	38.4	38.7	39.3	37.8	38.3	39.2
41	Wholesale Trade - Commerce de gros											
	2000											
	Quarter 1 - Trimestre 1	35.7	34.9	35.2	35.5	36.1	36.3	36.4	36.1	35.2	36.2	36.2
	Quarter 2 - Trimestre 2	35.7	34.8	35.1	35.5	36.0	36.4	35.9	35.8	35.2	36.2	35.9
	Quarter 3 - Trimestre 3	35.5	35.0	35.1	35.4	35.8	35.9	36.2	35.5	35.2	35.9	35.6
	Quarter 4 - Trimestre 4	35.5	35.5	35.4	35.5	35.6	35.7	35.7	35.5	35.4	35.7	35.5
	Annual - Annuel	35.6	35.0	35.2	35.5	35.9	36.1	36.0	35.7	35.3	36.0	35.8
	2001											
	Quarter 1 - Trimestre 1	35.3	34.6	34.9	35.1	35.4	35.4	35.8	35.8	34.9	35.4	35.8
	Quarter 2 - Trimestre 2	35.1	34.3	34.7	35.1	35.3	35.3	35.7	35.5	34.8	35.3	35.5
	Quarter 3 - Trimestre 3	34.8	34.2	34.5	34.7	34.9	34.9	35.5	35.3	34.5	34.9	35.3
	Quarter 4 - Trimestre 4	35.5	34.8	35.1	35.5	35.8	35.5	36.6	35.5	35.2	35.7	35.7
	Annual - Annuel	35.2	34.5	34.8	35.1	35.3	35.3	35.9	35.5	34.9	35.3	35.6
	2002											
	Quarter 1 - Trimestre 1	35.4	34.7	35.0	35.4	35.8	35.6	36.2	35.8	35.1	35.7	35.9
	Quarter 2 - Trimestre 2	35.3	34.5	34.8	35.2	35.4	35.4	35.8	35.7	34.9	35.4	35.7
	Quarter 3 - Trimestre 3	34.8	34.1	34.4	34.7	34.7	34.9	35.4	35.3	34.4	34.8	35.3
	Quarter 4 - Trimestre 4	35.4	34.9	35.1	35.3	35.3	35.5	36.0	35.8	35.1	35.4	35.8

Table 12

Quarterly and Annual Estimates of Average Weekly Hours by Enterprise Size of Employment, for Hourly Paid Employees, for Selected Industries, Canada, Provinces and Territories.

(Continued - suite)

Tableau 12

Estimations trimestrielles et annuelles des heures hebdomadaires moyennes par taille d'entreprise selon l'emploi, pour les salariés rémunérés à l'heure, pour une sélection d'industries, Canada, provinces et territoires.

NAICS	Industry	Size - Taille										
		All Sizes - Toutes les tailles	0-4	5-19	20-49	50-99	100-299	300-499	500 +	0-49	50-299	300 +
SCIAN	Industrie											
CANADA												
41	Wholesale Trade - Commerce de gros											
	2002											
	Annual - Annuel	35.2	34.5	34.8	35.1	35.3	35.3	35.9	35.6	34.9	35.3	35.7
	2003											
	Quarter 1 - Trimestre 1	35.4	35.2	35.3	35.3	35.3	35.6	36.2	35.4	35.3	35.5	35.5
	Quarter 2 - Trimestre 2	35.1	34.3	34.7	35.0	35.2	35.3	35.8	35.4	34.8	35.2	35.4
	Quarter 3 - Trimestre 3	34.1	33.1	33.6	34.1	34.0	34.4	35.0	34.7	33.7	34.2	34.7
44-45	Retail trade - Commerce de détail											
	2000											
	Quarter 1 - Trimestre 1	25.7	25.0	25.5	26.7	26.9	25.7	26.3	25.3	25.8	26.4	25.4
	Quarter 2 - Trimestre 2	26.2	26.1	26.4	27.6	27.4	26.3	27.3	25.3	26.7	26.9	25.4
	Quarter 3 - Trimestre 3	26.3	26.0	26.2	27.3	27.4	26.3	26.7	25.8	26.5	26.9	25.9
	Quarter 4 - Trimestre 4	26.1	25.9	26.2	27.3	27.2	25.8	25.3	25.8	26.4	26.5	25.7
	Annual - Annuel	26.1	25.7	26.1	27.2	27.2	26.0	26.3	25.6	26.4	26.7	25.6
	2001											
	Quarter 1 - Trimestre 1	26.1	26.3	26.5	27.6	27.7	26.8	27.5	24.9	26.8	27.3	25.0
	Quarter 2 - Trimestre 2	26.1	26.6	26.8	27.8	27.7	27.0	26.3	24.8	27.1	27.4	24.9
	Quarter 3 - Trimestre 3	26.2	26.3	26.8	27.9	28.0	27.1	26.4	24.9	27.0	27.6	25.0
	Quarter 4 - Trimestre 4	26.2	26.9	27.0	28.0	28.0	27.2	25.8	24.8	27.2	27.6	24.8
	Annual - Annuel	26.2	26.5	26.8	27.8	27.8	27.0	26.5	24.8	27.0	27.5	24.9
	2002											
	Quarter 1 - Trimestre 1	26.3	27.0	26.9	27.7	27.9	26.9	26.5	25.0	27.1	27.5	25.1
	Quarter 2 - Trimestre 2	26.4	27.0	26.8	27.3	27.4	26.5	27.6	25.4	27.0	27.0	25.5
	Quarter 3 - Trimestre 3	26.6	27.1	27.1	27.8	27.7	27.1	27.1	25.5	27.4	27.4	25.6
	Quarter 4 - Trimestre 4	26.7	27.3	27.4	27.8	27.6	27.0	26.5	25.7	27.5	27.3	25.7
	Annual - Annuel	26.5	27.1	27.0	27.7	27.7	26.9	26.9	25.4	27.3	27.3	25.5
	2003											
	Quarter 1 - Trimestre 1	26.5	26.8	26.9	27.6	27.2	26.4	27.2	25.7	27.1	26.9	25.8
	Quarter 2 - Trimestre 2	27.6	27.5	27.7	28.3	28.5	27.5	27.5	27.1	27.9	28.0	27.2
	Quarter 3 - Trimestre 3	27.8	27.9	28.1	28.5	28.3	27.8	27.8	27.2	28.2	28.1	27.2
48-49	Transportation & warehousing - Transport et entreposage											
	2000											
	Quarter 1 - Trimestre 1	35.4	35.1	34.1	33.9	33.9	34.5	34.5	36.2	34.3	34.3	36.1
	Quarter 2 - Trimestre 2	36.1	35.1	34.8	34.9	34.8	35.7	35.6	37.0	34.9	35.4	36.9
	Quarter 3 - Trimestre 3	36.8	36.8	36.4	36.9	36.7	37.4	36.8	36.7	36.7	37.1	36.7
	Quarter 4 - Trimestre 4	36.4	36.3	36.1	36.3	36.0	36.2	36.4	36.5	36.2	36.2	36.5
	Annual - Annuel	36.2	35.8	35.4	35.5	35.4	36.0	35.9	36.6	35.5	35.8	36.6
	2001											
	Quarter 1 - Trimestre 1	37.1	38.7	37.4	36.7	35.9	37.1	36.5	37.1	37.5	36.7	37.1
	Quarter 2 - Trimestre 2	37.6	38.6	37.4	36.5	36.0	36.6	36.6	38.2	37.4	36.4	38.1
	Quarter 3 - Trimestre 3	37.6	38.6	37.3	36.9	36.5	36.8	35.8	38.3	37.5	36.7	38.0
	Quarter 4 - Trimestre 4	37.4	38.7	37.3	36.7	36.4	37.1	36.8	37.7	37.4	36.9	37.6
	Annual - Annuel	37.4	38.6	37.3	36.7	36.2	36.9	36.4	37.8	37.4	36.7	37.7
	2002											
	Quarter 1 - Trimestre 1	37.9	40.7	38.6	36.8	36.7	36.9	37.7	38.0	38.5	36.8	38.0
	Quarter 2 - Trimestre 2	38.1	39.3	38.0	37.4	36.8	37.7	38.3	38.4	38.1	37.3	38.4
	Quarter 3 - Trimestre 3	38.4	39.4	38.2	38.1	37.5	38.1	38.6	38.5	38.5	37.9	38.5
	Quarter 4 - Trimestre 4	37.7	37.9	37.2	36.9	36.6	37.0	38.5	38.3	37.3	36.8	38.3
	Annual - Annuel	38.0	39.3	38.0	37.3	36.9	37.4	38.3	38.3	38.1	37.2	38.3
	2003											
	Quarter 1 - Trimestre 1	37.3	37.5	36.8	36.4	36.1	36.8	38.0	37.9	36.8	36.5	37.9
	Quarter 2 - Trimestre 2	36.4	36.4	35.9	35.6	35.5	36.0	36.9	37.0	35.9	35.8	37.0
	Quarter 3 - Trimestre 3	36.5	36.1	36.0	35.9	35.8	35.9	35.7	37.4	36.0	35.8	37.3
51	Information & cultural industries - Industrie de l'information et industrie culturelle											
	2000											
	Quarter 1 - Trimestre 1	32.7	28.1	27.8	27.8	28.1	30.1	29.6	34.5	27.9	29.4	34.2
	Quarter 2 - Trimestre 2	32.3	26.7	26.5	27.4	27.6	31.0	30.0	34.4	26.9	29.8	34.1
	Quarter 3 - Trimestre 3	31.8	27.0	26.5	27.3	27.4	28.8	28.6	34.0	26.9	28.3	33.5
	Quarter 4 - Trimestre 4	31.8	28.0	27.6	28.2	28.2	29.3	29.1	33.4	27.9	28.9	33.2
	Annual - Annuel	32.2	27.4	27.0	27.7	27.8	29.8	29.3	34.1	27.3	29.1	33.7
	2001											
	Quarter 1 - Trimestre 1	30.8	26.4	26.9	28.0	28.2	28.3	29.8	32.4	27.2	28.2	32.2
	Quarter 2 - Trimestre 2	30.8	26.7	27.3	28.0	28.7	29.3	29.0	32.2	27.4	29.1	32.0
	Quarter 3 - Trimestre 3	30.7	26.3	27.0	27.8	28.5	29.0	30.1	32.2	27.2	28.9	32.0
	Quarter 4 - Trimestre 4	31.0	27.2	27.8	28.6	29.4	30.0	28.9	32.3	28.0	29.8	32.1
	Annual - Annuel	30.8	26.6	27.3	28.1	28.7	29.2	29.5	32.3	27.4	29.0	32.1
	2002											
	Quarter 1 - Trimestre 1	31.5	27.5	28.2	28.7	29.8	30.1	30.7	32.8	28.3	30.0	32.6

Table 12

Quarterly and Annual Estimates of Average Weekly Hours by Enterprise Size of Employment, for Hourly Paid Employees, for Selected Industries, Canada, Provinces and Territories.

(Continued - suite)

Tableau 12

Estimations trimestrielles et annuelles des heures hebdomadaires moyennes par taille d'entreprise selon l'emploi, pour les salariés rémunérés à l'heure, pour une sélection d'industries, Canada, provinces et territoires.

NAICS	Industry	Size - Taille										
		All Sizes - Toutes les tailles	0-4	5-19	20-49	50-99	100-299	300-499	500 +	0-49	50-299	300 +
SCIAN	Industrie											
CANADA												
51	Information & cultural industries - Industrie de l'information et industrie culturelle											
	2002											
	Quarter 2 - Trimestre 2	31.5	27.6	28.1	28.8	29.3	29.9	30.0	32.9	28.3	29.7	32.7
	Quarter 3 - Trimestre 3	31.2	27.5	27.8	28.8	29.2	29.9	30.2	32.5	28.1	29.7	32.3
	Quarter 4 - Trimestre 4	30.9	28.3	28.0	28.3	28.7	29.0	29.5	32.1	28.2	28.9	32.0
	Annual - Annuel	31.3	27.7	28.0	28.7	29.3	29.7	30.1	32.6	28.2	29.5	32.4
	2003											
	Quarter 1 - Trimestre 1	30.4	27.6	27.6	27.8	28.2	28.6	29.7	31.6	27.7	28.5	31.5
	Quarter 2 - Trimestre 2	29.7	28.0	27.9	27.9	28.2	28.8	29.7	30.4	27.9	28.5	30.4
	Quarter 3 - Trimestre 3	29.6	28.3	27.8	27.5	27.8	27.9	29.5	30.6	27.8	27.9	30.5
52	Finance & insurance - Finance et assurances											
	2000											
	Quarter 1 - Trimestre 1	28.2	29.0	29.1	29.1	29.2	29.7	29.4	27.7	29.1	29.5	27.8
	Quarter 2 - Trimestre 2	28.9	31.0	30.0	29.4	29.6	30.1	30.4	28.2	30.0	29.9	28.4
	Quarter 3 - Trimestre 3	29.5	32.3	31.1	30.4	30.6	31.3	30.8	28.5	31.1	31.0	28.7
	Quarter 4 - Trimestre 4	30.0	34.0	32.3	31.1	31.3	32.0	32.3	28.8	32.3	31.7	29.0
	Annual - Annuel	29.2	31.9	30.7	30.0	30.2	30.9	30.9	28.4	30.7	30.6	28.5
	2001											
	Quarter 1 - Trimestre 1	29.9	31.1	30.5	30.2	30.2	30.6	31.2	29.6	30.5	30.4	29.7
	Quarter 2 - Trimestre 2	29.3	30.5	30.3	29.7	29.5	29.6	30.2	29.0	30.1	29.6	29.0
	Quarter 3 - Trimestre 3	28.1	29.3	28.7	28.2	28.1	28.4	29.3	27.9	28.7	28.3	28.0
	Quarter 4 - Trimestre 4	27.4	28.1	28.1	27.8	27.8	27.9	28.2	27.1	28.0	27.8	27.1
	Annual - Annuel	28.7	29.8	29.4	29.0	28.9	29.2	29.7	28.4	29.3	29.0	28.5
	2002											
	Quarter 1 - Trimestre 1	27.4	28.4	28.3	27.9	27.8	28.2	28.6	27.1	28.2	28.0	27.1
	Quarter 2 - Trimestre 2	27.7	28.3	28.3	28.1	28.1	28.2	28.9	27.4	28.2	28.2	27.4
	Quarter 3 - Trimestre 3	27.0	29.0	28.2	27.6	27.7	27.7	28.4	26.6	28.1	27.7	26.6
	Quarter 4 - Trimestre 4	25.7	26.8	26.9	26.0	25.9	26.0	27.7	25.3	26.6	25.9	25.5
	Annual - Annuel	27.0	28.1	27.9	27.4	27.4	27.5	28.4	26.6	27.8	27.4	26.7
	2003											
	Quarter 1 - Trimestre 1	25.9	26.8	26.5	25.9	25.9	26.3	27.4	25.6	26.4	26.1	25.7
	Quarter 2 - Trimestre 2	27.8	28.8	28.7	28.3	28.1	28.2	28.9	27.4	28.6	28.2	27.5
	Quarter 3 - Trimestre 3	28.2	29.6	29.5	28.8	28.7	28.7	29.3	27.7	29.3	28.7	27.8
53	Real estate & rental & leasing - Services immobiliers et services de location et de location à bail											
	2000											
	Quarter 1 - Trimestre 1	29.7	28.1	28.1	29.5	30.5	31.9	30.6	31.1	28.4	31.3	31.0
	Quarter 2 - Trimestre 2	28.5	26.6	27.4	28.2	28.8	30.5	28.7	30.5	27.3	29.8	30.1
	Quarter 3 - Trimestre 3	30.7	28.4	29.6	30.4	31.0	32.3	30.3	32.9	29.4	31.7	32.5
	Quarter 4 - Trimestre 4	29.0	26.4	28.2	28.5	29.2	30.3	29.0	31.0	27.7	29.9	30.7
	Annual - Annuel	29.5	27.3	28.4	29.1	29.9	31.2	29.6	31.4	28.2	30.7	31.1
	2001											
	Quarter 1 - Trimestre 1	27.5	25.8	26.4	26.8	27.7	28.5	27.5	29.9	26.3	28.1	29.5
	Quarter 2 - Trimestre 2	27.7	27.0	27.1	27.5	27.9	28.6	27.7	28.5	27.2	28.3	28.4
	Quarter 3 - Trimestre 3	28.5	27.6	27.8	28.3	28.4	29.5	28.8	29.7	27.9	29.0	29.5
	Quarter 4 - Trimestre 4	27.7	26.8	27.4	27.7	27.4	28.6	27.5	28.6	27.3	28.1	28.4
	Annual - Annuel	27.9	26.9	27.2	27.6	27.9	28.8	27.9	29.2	27.2	28.4	29.0
	2002											
	Quarter 1 - Trimestre 1	28.2	27.4	27.4	28.0	28.1	29.0	29.3	29.3	27.6	28.6	29.3
	Quarter 2 - Trimestre 2	28.4	27.8	27.7	28.1	28.4	29.5	29.9	28.9	27.8	29.0	29.0
	Quarter 3 - Trimestre 3	28.3	27.7	27.7	27.9	28.1	28.9	29.1	29.3	27.7	28.5	29.2
	Quarter 4 - Trimestre 4	28.0	27.9	27.6	27.9	27.8	28.3	29.1	28.5	27.8	28.1	28.6
	Annual - Annuel	28.2	27.7	27.6	28.0	28.1	28.9	29.3	29.0	27.7	28.5	29.0
	2003											
	Quarter 1 - Trimestre 1	27.4	26.9	26.8	27.3	27.3	28.2	27.9	28.3	26.9	27.8	28.3
	Quarter 2 - Trimestre 2	27.7	26.9	26.8	27.7	27.5	28.3	27.9	28.9	27.1	27.9	28.7
	Quarter 3 - Trimestre 3	28.5	26.9	27.2	28.2	28.6	29.3	29.4	30.4	27.4	28.9	30.3
54	Professional, scientific & technical services - Services professionnels, scientifiques et techniques											
	2000											
	Quarter 1 - Trimestre 1	32.4	31.8	31.4	32.6	33.3	33.1	32.7	33.1	31.8	33.2	33.0
	Quarter 2 - Trimestre 2	31.9	31.5	31.1	32.1	31.9	32.9	32.3	32.5	31.5	32.5	32.4
	Quarter 3 - Trimestre 3	32.5	32.0	32.0	32.7	32.7	33.0	33.2	32.8	32.2	32.9	32.9
	Quarter 4 - Trimestre 4	32.5	31.8	32.2	33.0	33.4	33.1	32.2	32.4	32.3	33.2	32.3
	Annual - Annuel	32.3	31.8	31.7	32.6	32.8	33.0	32.6	32.7	31.9	32.9	32.7
	2001											
	Quarter 1 - Trimestre 1	31.3	30.8	31.0	31.8	32.0	31.9	31.5	31.1	31.1	31.9	31.2
	Quarter 2 - Trimestre 2	31.4	30.8	30.9	32.0	32.2	32.2	32.2	31.4	31.1	32.2	31.5

Table 12

Quarterly and Annual Estimates of Average Weekly Hours by Enterprise Size of Employment, for Hourly Paid Employees, for Selected Industries, Canada, Provinces and Territories.

(Continued - suite)

Tableau 12

Estimations trimestrielles et annuelles des heures hebdomadaires moyennes par taille d'entreprise selon l'emploi, pour les salariés rémunérés à l'heure, pour une sélection d'industries, Canada, provinces et territoires.

NAICS	Industry	Size - Taille										
		All Sizes - Toutes les tailles	0-4	5-19	20-49	50-99	100-299	300-499	500 +	0-49	50-299	300 +
SCIAN	Industrie											
CANADA												
54	Professional, scientific & technical services - Services professionnels, scientifiques et techniques											
	2001											
	Quarter 3 - Trimestre 3	31.7	30.7	30.9	32.2	32.4	32.4	32.5	32.1	31.1	32.4	32.2
	Quarter 4 - Trimestre 4	31.7	30.6	30.9	32.3	32.4	32.3	33.9	31.9	31.1	32.3	32.3
	Annual - Annuel	31.5	30.7	30.9	32.1	32.2	32.2	32.5	31.6	31.1	32.2	31.8
	2002											
	Quarter 1 - Trimestre 1	31.4	30.7	30.6	31.7	32.2	31.9	33.3	31.7	30.9	32.0	32.0
	Quarter 2 - Trimestre 2	31.0	30.7	30.3	30.9	31.5	31.4	32.2	31.4	30.6	31.4	31.5
	Quarter 3 - Trimestre 3	31.5	31.2	30.9	31.4	31.8	31.6	32.3	31.9	31.1	31.7	32.0
	Quarter 4 - Trimestre 4	31.3	31.3	30.7	31.2	31.7	31.1	31.9	31.7	31.0	31.4	31.7
	Annual - Annuel	31.3	31.0	30.6	31.3	31.8	31.5	32.5	31.7	30.9	31.6	31.8
	2003											
	Quarter 1 - Trimestre 1	30.0	29.5	29.3	29.8	30.0	30.3	31.0	30.7	29.5	30.2	30.7
	Quarter 2 - Trimestre 2	31.7	30.8	30.9	31.6	32.2	32.3	32.0	32.6	31.0	32.2	32.5
	Quarter 3 - Trimestre 3	32.6	31.3	31.8	32.7	33.3	33.4	33.3	33.5	31.9	33.4	33.4
55	Management of companies & enterprises - Gestion de sociétés et d'entreprises											
	2000											
	Quarter 1 - Trimestre 1	29.9	30.8	29.5	29.6	29.4	29.7	30.0	29.6	29.9
	Quarter 2 - Trimestre 2	30.2	31.5	29.7	29.4	29.8	30.0	30.3	29.9	30.3
	Quarter 3 - Trimestre 3	30.3	32.5	29.3	29.4	30.0	30.4	30.5	30.2	29.9
	Quarter 4 - Trimestre 4	32.8	38.5	32.9	32.1	32.8	32.9	34.5	32.8	30.3
	Annual - Annuel	30.9	33.4	30.4	30.2	30.5	30.9	31.4	30.7	30.1
	2001											
	Quarter 1 - Trimestre 1	33.8	35.2	34.6	34.2	34.3	34.1	34.7	34.2	32.3
	Quarter 2 - Trimestre 2	33.9	36.0	34.6	33.8	34.5	33.9	34.9	34.1	32.3
	Quarter 3 - Trimestre 3	34.1	36.8	34.9	34.2	34.7	33.5	35.4	33.9	32.5
	Quarter 4 - Trimestre 4	34.2	37.2	34.7	34.3	34.6	33.2	35.5	33.7	32.8
	Annual - Annuel	34.0	36.3	34.7	34.2	34.5	33.6	35.1	33.9	32.5
	2002											
	Quarter 1 - Trimestre 1	34.3	36.6	34.8	34.4	34.0	33.8	35.3	33.9	33.3
	Quarter 2 - Trimestre 2	34.6	39.1	35.0	34.1	33.5	33.0	36.2	33.2	33.2
	Quarter 3 - Trimestre 3	34.4	38.0	34.7	34.3	33.5	33.6	35.8	33.5	33.0
	Quarter 4 - Trimestre 4	33.9	36.7	34.4	34.0	33.2	33.3	35.1	33.2	32.6
	Annual - Annuel	34.3	37.6	34.7	34.2	33.5	33.4	35.6	33.5	33.0
	2003											
	Quarter 1 - Trimestre 1	33.6	34.6	34.1	34.2	33.5	33.7	32.8	32.9	34.3	33.6	32.9
	Quarter 2 - Trimestre 2	34.2	36.2	34.5	34.1	33.4	33.6	33.5	33.8	35.0	33.5	33.7
	Quarter 3 - Trimestre 3	36.7	38.3	37.0	36.8	36.3	36.1	35.7	36.1	37.4	36.2	36.1
56	Admin. & support, waste managemt. & remediation services - Services admin., soutien, gestion des déchets, assainissem.											
	2000											
	Quarter 1 - Trimestre 1	29.3	28.3	28.8	29.6	29.4	29.0	29.2	29.7	28.9	29.2	29.6
	Quarter 2 - Trimestre 2	29.3	29.5	29.5	29.8	29.5	29.0	29.1	29.1	29.6	29.2	29.1
	Quarter 3 - Trimestre 3	29.5	29.1	29.2	29.9	29.9	29.6	29.3	29.4	29.4	29.7	29.4
	Quarter 4 - Trimestre 4	29.5	29.9	29.7	30.1	30.0	30.0	29.6	28.9	29.9	30.0	29.0
	Annual - Annuel	29.4	29.2	29.3	29.8	29.7	29.4	29.3	29.3	29.5	29.5	29.3
	2001											
	Quarter 1 - Trimestre 1	29.4	29.1	28.9	29.6	29.6	29.8	29.2	29.4	29.2	29.8	29.4
	Quarter 2 - Trimestre 2	29.4	29.4	29.1	29.9	29.6	29.4	29.0	29.5	29.4	29.5	29.4
	Quarter 3 - Trimestre 3	29.5	28.9	29.0	29.7	29.7	29.6	29.5	29.6	29.2	29.6	29.6
	Quarter 4 - Trimestre 4	29.7	29.4	29.4	29.9	29.8	29.9	29.7	29.7	29.5	29.9	29.7
	Annual - Annuel	29.5	29.2	29.1	29.8	29.7	29.7	29.3	29.6	29.3	29.7	29.5
	2002											
	Quarter 1 - Trimestre 1	29.9	29.7	29.3	29.8	29.9	30.1	30.1	30.0	29.6	30.0	30.0
	Quarter 2 - Trimestre 2	29.9	29.3	29.1	29.6	29.6	30.1	30.4	30.4	29.3	29.9	30.4
	Quarter 3 - Trimestre 3	30.3	29.5	29.5	29.9	30.1	30.5	30.8	30.7	29.7	30.4	30.7
	Quarter 4 - Trimestre 4	30.5	30.2	29.9	30.2	30.4	30.7	30.9	30.7	30.1	30.6	30.8
	Annual - Annuel	30.1	29.7	29.4	29.9	30.0	30.4	30.6	30.5	29.6	30.2	30.5
	2003											
	Quarter 1 - Trimestre 1	30.4	29.9	29.7	30.1	30.4	30.7	31.1	30.6	29.9	30.6	30.7
	Quarter 2 - Trimestre 2	31.9	32.6	32.2	32.1	31.7	32.2	32.0	31.5	32.3	32.0	31.5
	Quarter 3 - Trimestre 3	32.0	32.3	32.2	32.0	32.0	32.0	32.2	31.9	32.1	32.0	32.0

.. Figures unavailable - Nombres indisponibles

Table 12

Quarterly and Annual Estimates of Average Weekly Hours by Enterprise Size of Employment, for Hourly Paid Employees, for Selected Industries, Canada, Provinces and Territories.

(Continued - suite)

Tableau 12

Estimations trimestrielles et annuelles des heures hebdomadaires moyennes par taille d'entreprise selon l'emploi, pour les salariés rémunérés à l'heure, pour une sélection d'industries, Canada, provinces et territoires.

NAICS	Industry	Size - Taille										
		All Sizes - Toutes les tailles	0-4	5-19	20-49	50-99	100-299	300-499	500 +	0-49	50-299	300 +
SCIAN	Industrie											
CANADA												
62	Health care & social assistance - Soins de santé et assistance sociale											
	2000											
	Quarter 1 - Trimestre 1	27.7	27.4	26.0	26.1	26.6	27.4	27.4	28.5	26.5	27.1	28.3
	Quarter 2 - Trimestre 2	28.5	27.6	26.6	26.9	27.5	28.1	28.4	29.4	27.0	27.9	29.3
	Quarter 3 - Trimestre 3	29.2	28.1	27.2	28.1	28.7	29.1	29.0	29.9	27.7	28.9	29.8
	Quarter 4 - Trimestre 4	29.2	29.7	28.6	28.8	29.1	29.2	29.1	29.2	29.0	29.2	29.2
	Annual - Annuel	28.6	28.2	27.1	27.5	28.0	28.4	28.5	29.3	27.5	28.3	29.2
	2001											
	Quarter 1 - Trimestre 1	28.9	29.8	28.4	28.1	28.3	28.3	28.1	29.2	28.8	28.3	29.1
	Quarter 2 - Trimestre 2	28.8	30.1	28.6	27.9	28.0	27.9	28.0	29.2	28.8	27.9	29.1
	Quarter 3 - Trimestre 3	28.7	30.0	28.5	28.0	28.0	28.0	28.0	29.0	28.8	28.0	28.9
	Quarter 4 - Trimestre 4	28.6	30.0	28.5	28.0	27.9	27.9	27.8	28.9	28.8	27.9	28.8
	Annual - Annuel	28.8	29.9	28.5	28.0	28.0	28.0	28.0	29.1	28.8	28.0	29.0
	2002											
	Quarter 1 - Trimestre 1	28.7	30.1	28.8	28.2	28.0	28.0	27.9	28.9	29.0	28.0	28.8
	Quarter 2 - Trimestre 2	28.8	30.0	28.3	27.6	27.7	28.1	28.1	29.2	28.6	28.0	29.0
	Quarter 3 - Trimestre 3	29.1	29.8	28.3	27.9	28.2	28.3	28.4	29.7	28.6	28.3	29.5
	Quarter 4 - Trimestre 4	29.3	28.6	27.5	27.4	27.7	28.3	28.9	30.3	27.8	28.1	30.2
	Annual - Annuel	29.0	29.6	28.2	27.7	27.9	28.2	28.3	29.5	28.5	28.1	29.4
	2003											
	Quarter 1 - Trimestre 1	29.9	28.3	27.3	27.0	27.6	28.5	29.2	31.5	27.5	28.2	31.3
	Quarter 2 - Trimestre 2	29.6	28.2	28.0	28.1	28.5	29.2	29.5	30.5	28.1	28.9	30.4
	Quarter 3 - Trimestre 3	29.3	29.0	28.5	28.4	28.5	29.1	29.4	29.7	28.6	28.9	29.7
71	Arts, entertainment & recreation - Arts, spectacles et loisirs											
	2000											
	Quarter 1 - Trimestre 1	22.0	20.4	20.0	19.7	20.4	20.5	20.6	24.8	20.0	20.4	24.3
	Quarter 2 - Trimestre 2	23.0	21.3	20.9	21.0	21.5	22.0	21.2	26.1	21.0	21.8	25.5
	Quarter 3 - Trimestre 3	24.9	23.7	22.6	22.5	23.0	23.8	23.8	28.3	22.7	23.5	27.8
	Quarter 4 - Trimestre 4	23.8	23.1	20.8	20.1	21.6	21.9	22.5	28.5	20.9	21.7	27.7
	Annual - Annuel	23.5	22.2	21.1	21.0	21.8	22.2	22.0	27.0	21.2	22.0	26.4
	2001											
	Quarter 1 - Trimestre 1	24.4	23.8	22.1	21.3	22.5	22.9	23.7	28.2	22.1	22.7	27.4
	Quarter 2 - Trimestre 2	24.3	23.5	22.8	22.8	23.3	23.8	24.3	27.3	22.9	23.5	26.8
	Quarter 3 - Trimestre 3	24.7	23.6	22.8	23.0	23.6	24.2	25.0	28.3	23.0	23.9	27.6
	Quarter 4 - Trimestre 4	24.8	24.3	23.1	22.8	24.0	24.4	24.1	28.2	23.1	24.2	27.4
	Annual - Annuel	24.5	23.8	22.7	22.6	23.4	23.8	24.3	28.0	22.8	23.7	27.3
	2002											
	Quarter 1 - Trimestre 1	24.9	24.7	23.4	22.9	24.3	24.1	23.9	27.5	23.4	24.2	26.7
	Quarter 2 - Trimestre 2	25.1	24.4	23.5	23.4	24.4	24.7	24.9	28.1	23.6	24.6	27.6
	Quarter 3 - Trimestre 3	25.6	24.6	24.0	24.0	24.5	25.4	25.6	28.9	24.1	25.0	28.4
	Quarter 4 - Trimestre 4	25.6	25.4	24.0	23.6	24.3	24.9	25.0	28.5	24.1	24.6	28.0
	Annual - Annuel	25.3	24.8	23.8	23.5	24.4	24.8	24.7	28.3	23.8	24.6	27.6
	2003											
	Quarter 1 - Trimestre 1	25.4	25.3	24.0	23.6	24.0	24.5	24.7	27.8	24.0	24.3	27.2
	Quarter 2 - Trimestre 2	27.1	26.9	25.6	25.4	26.2	26.6	27.8	29.7	25.7	26.4	29.4
	Quarter 3 - Trimestre 3	26.9	26.5	25.5	25.2	25.9	26.5	27.7	29.5	25.5	26.2	29.2
72	Accommodation & food services - Hébergement et services de restauration											
	2000											
	Quarter 1 - Trimestre 1	24.6	24.5	23.4	23.7	24.3	25.0	25.9	27.6	23.7	24.6	27.3
	Quarter 2 - Trimestre 2	25.5	25.9	24.5	24.9	25.3	25.8	25.8	28.2	24.8	25.5	27.7
	Quarter 3 - Trimestre 3	26.0	26.1	24.8	25.1	25.6	26.2	27.1	29.1	25.1	25.9	28.7
	Quarter 4 - Trimestre 4	25.3	25.7	24.3	24.5	24.9	24.8	26.4	28.5	24.5	24.8	28.0
	Annual - Annuel	25.4	25.6	24.3	24.6	25.1	25.4	26.3	28.4	24.5	25.2	27.9
	2001											
	Quarter 1 - Trimestre 1	24.7	24.7	23.6	23.8	24.5	25.3	27.8	26.7	23.8	24.9	26.9
	Quarter 2 - Trimestre 2	24.9	25.6	24.0	23.9	24.5	25.6	27.4	26.8	24.1	25.0	26.9
	Quarter 3 - Trimestre 3	24.9	25.0	23.9	24.0	24.7	25.4	27.0	26.9	24.1	25.1	26.9
	Quarter 4 - Trimestre 4	25.0	25.4	24.2	24.5	24.9	25.3	27.0	26.5	24.4	25.1	26.6
	Annual - Annuel	24.9	25.2	23.9	24.1	24.7	25.4	27.3	26.7	24.1	25.0	26.8
	2002											
	Quarter 1 - Trimestre 1	25.1	25.3	24.3	24.4	24.8	25.4	27.0	26.7	24.5	25.1	26.7
	Quarter 2 - Trimestre 2	25.7	26.5	25.3	24.9	24.7	25.6	27.7	28.3	25.2	25.1	28.2
	Quarter 3 - Trimestre 3	26.0	26.7	25.5	25.2	25.1	25.8	28.5	28.5	25.5	25.4	28.5
	Quarter 4 - Trimestre 4	25.5	26.2	25.0	24.8	24.5	25.5	27.8	27.9	25.0	24.9	27.9
	Annual - Annuel	25.6	26.2	25.0	24.8	24.8	25.6	27.8	27.9	25.1	25.1	27.8
	2003											
	Quarter 1 - Trimestre 1	25.2	26.0	24.5	24.2	23.6	25.2	28.0	28.3	24.5	24.3	28.3
	Quarter 2 - Trimestre 2	25.5	26.7	25.2	24.5	23.8	25.2	28.2	28.5	25.1	24.4	28.4
	Quarter 3 - Trimestre 3	27.0	28.4	26.8	26.0	25.4	26.5	30.4	29.9	26.6	25.8	30.0

Table 12

Quarterly and Annual Estimates of Average Weekly Hours by Enterprise Size of Employment, for Hourly Paid Employees, for Selected Industries, Canada, Provinces and Territories.

(Continued - suite)

Tableau 12

Estimations trimestrielles et annuelles des heures hebdomadaires moyennes par taille d'entreprise selon l'emploi, pour les salariés rémunérés à l'heure, pour une sélection d'industries, Canada, provinces et territoires.

NAICS	Industry	Size - Taille										
		All Sizes - Toutes les tailles	0-4	5-19	20-49	50-99	100-299	300-499	500 +	0-49	50-299	300 +
SCIAN	Industrie											
CANADA												
81	Other services (except public administration) - Autres services, sauf les administration publiques											
	2000											
	Quarter 1 - Trimestre 1	28.0	28.2	28.2	28.3	28.3	27.8	26.1	27.6	28.2	28.0	27.2
	Quarter 2 - Trimestre 2	28.4	29.1	29.1	28.2	28.0	26.9	26.7	27.0	28.9	27.4	26.9
	Quarter 3 - Trimestre 3	29.3	29.9	29.9	29.1	28.8	27.5	27.6	28.4	29.8	28.1	28.2
	Quarter 4 - Trimestre 4	29.1	31.0	30.4	28.6	27.8	26.5	25.7	27.2	30.3	27.0	26.8
	Annual - Annuel	28.7	29.5	29.4	28.6	28.2	27.1	26.5	27.5	29.3	27.6	27.3
	2001											
	Quarter 1 - Trimestre 1	29.7	30.2	30.2	29.2	28.9	27.8	27.1	30.9	30.0	28.3	30.0
	Quarter 2 - Trimestre 2	29.7	30.2	30.3	29.1	28.7	27.7	26.7	30.5	30.1	28.1	29.6
	Quarter 3 - Trimestre 3	29.4	30.0	30.0	28.9	28.3	27.3	26.6	30.6	29.8	27.7	29.6
	Quarter 4 - Trimestre 4	29.5	30.0	30.1	28.7	28.3	26.7	25.4	32.3	29.8	27.4	30.5
	Annual - Annuel	29.6	30.1	30.2	29.0	28.5	27.4	26.4	31.0	29.9	27.9	30.0
	2002											
	Quarter 1 - Trimestre 1	29.6	30.4	30.2	28.7	27.8	26.4	25.2	32.2	30.0	27.0	30.7
	Quarter 2 - Trimestre 2	29.7	30.7	30.4	28.6	27.8	26.3	25.6	32.4	30.1	27.0	30.9
	Quarter 3 - Trimestre 3	29.8	30.8	30.4	28.7	27.6	26.4	26.8	32.0	30.2	27.0	31.1
	Quarter 4 - Trimestre 4	29.9	31.0	30.8	28.9	28.0	27.4	26.6	30.2	30.5	27.7	29.4
	Annual - Annuel	29.8	30.7	30.5	28.7	27.8	26.6	26.0	31.7	30.2	27.2	30.5
	2003											
	Quarter 1 - Trimestre 1	29.7	30.7	30.6	28.9	28.2	27.5	26.8	30.1	30.3	27.8	29.4
	Quarter 2 - Trimestre 2	30.9	31.7	31.6	30.0	29.4	28.7	28.6	31.4	31.3	29.0	30.8
	Quarter 3 - Trimestre 3	31.1	31.9	31.9	30.4	29.5	29.3	28.3	31.6	31.6	29.4	31.0
11-91N	Industrial aggregate (excluding unclassified) - Ensemble des industries sauf les entreprises non classifiées											
	2000											
	Quarter 1 - Trimestre 1	31.2	29.6	29.2	30.4	31.1	31.9	32.1	32.4	29.7	31.6	32.4
	Quarter 2 - Trimestre 2	31.6	30.4	29.8	30.9	31.4	32.2	32.5	32.5	30.3	31.9	32.5
	Quarter 3 - Trimestre 3	31.9	30.8	30.2	31.2	31.8	32.5	32.9	32.8	30.6	32.2	32.8
	Quarter 4 - Trimestre 4	31.7	31.2	30.3	31.1	31.7	32.1	32.4	32.4	30.7	31.9	32.4
	Annual - Annuel	31.6	30.5	29.9	30.9	31.5	32.2	32.5	32.5	30.3	31.9	32.5
	2001											
	Quarter 1 - Trimestre 1	31.5	30.6	29.8	30.6	31.5	32.4	32.7	32.3	30.2	32.0	32.3
	Quarter 2 - Trimestre 2	31.6	30.8	30.1	30.7	31.4	32.3	32.7	32.3	30.5	31.9	32.3
	Quarter 3 - Trimestre 3	31.7	31.0	30.3	31.0	31.7	32.5	32.7	32.4	30.7	32.1	32.4
	Quarter 4 - Trimestre 4	31.7	31.3	30.4	31.1	31.7	32.4	32.6	32.1	30.8	32.1	32.2
	Annual - Annuel	31.6	30.9	30.2	30.9	31.6	32.4	32.7	32.3	30.6	32.0	32.3
	2002											
	Quarter 1 - Trimestre 1	31.6	31.0	30.2	30.9	31.4	32.4	32.6	32.3	30.6	32.0	32.3
	Quarter 2 - Trimestre 2	31.8	31.1	30.4	30.9	31.2	32.4	33.0	32.6	30.7	31.8	32.7
	Quarter 3 - Trimestre 3	32.0	31.3	30.7	31.2	31.5	32.6	33.5	32.8	31.0	32.1	32.9
	Quarter 4 - Trimestre 4	32.0	31.4	30.9	31.2	31.4	32.5	33.5	32.8	31.1	32.0	32.9
	Annual - Annuel	31.9	31.2	30.6	31.0	31.4	32.5	33.2	32.6	30.9	32.0	32.7
	2003											
	Quarter 1 - Trimestre 1	31.8	30.8	30.2	30.6	30.8	32.3	33.3	33.0	30.5	31.6	33.0
	Quarter 2 - Trimestre 2	32.3	31.4	31.0	31.2	31.5	32.8	33.7	33.2	31.1	32.2	33.3
	Quarter 3 - Trimestre 3	32.5	32.1	31.6	31.8	31.8	33.1	34.0	33.1	31.8	32.5	33.2
NEWFOUNDLAND AND LABRADOR - TERRE-NEUVE ET LABRADOR												
23	Construction - Construction											
	2000											
	Quarter 1 - Trimestre 1	35.6	34.6	35.6	38.1	35.7
	Quarter 2 - Trimestre 2	36.1	35.3	36.4	37.8	36.3
	Quarter 3 - Trimestre 3	38.2	37.2	38.1	40.8	38.5
	Quarter 4 - Trimestre 4	37.2	36.9	37.5	39.6	37.7
	Annual - Annuel	37.0	36.1	37.1	39.3	37.2
	2001											
	Quarter 1 - Trimestre 1	34.9	33.9	35.3	36.0	34.9
	Quarter 2 - Trimestre 2	35.2	34.5	35.5	36.6	35.4
	Quarter 3 - Trimestre 3	36.6	36.0	36.3	38.0	36.6
	Quarter 4 - Trimestre 4	36.8	36.2	36.8	38.0	36.9
	Annual - Annuel	36.0	35.3	36.1	37.5	36.1
	2002											
	Quarter 1 - Trimestre 1	33.3	33.1	34.7	34.7	34.1	32.1	29.3
	Quarter 2 - Trimestre 2	33.4	32.5	33.4	36.3	33.6	34.8	30.0

.. Figures unavailable - Nombres indisponibles

Table 12

Quarterly and Annual Estimates of Average Weekly Hours by Enterprise Size of Employment, for Hourly Paid Employees, for Selected Industries, Canada, Provinces and Territories.

(Continued - suite)

Tableau 12

Estimations trimestrielles et annuelles des heures hebdomadaires moyennes par taille d'entreprise selon l'emploi, pour les salariés rémunérés à l'heure, pour une sélection d'industries, Canada, provinces et territoires.

NAICS	Industry	Size - Taille										
		All Sizes - Toutes les tailles	0-4	5-19	20-49	50-99	100-299	300-499	500 +	0-49	50-299	300 +
SCIAN	Industrie											
NEWFOUNDLAND AND LABRADOR - TERRE-NEUVE ET LABRADOR												
23	Construction - Construction											
	2002											
	Quarter 3 - Trimestre 3	34.9	34.0	34.9	36.7	35.1	35.3	32.2
	Quarter 4 - Trimestre 4	36.2	34.9	36.4	37.7	36.3	36.3	35.5
	Annual - Annuel	34.7	33.7	34.9	36.7	34.9	35.1	31.7
	2003											
	Quarter 1 - Trimestre 1	35.3	34.3	35.0	35.9	35.2	40.9	34.8	37.9	38.6
	Quarter 2 - Trimestre 2	34.5	33.3	34.1	35.3	35.0	38.3	34.1	36.5	37.2
	Quarter 3 - Trimestre 3	36.6	35.5	36.1	37.3	37.0	37.8	36.3	37.4	40.9
31-33	Manufacturing - Fabrication											
	2000											
	Quarter 1 - Trimestre 1	37.4	37.7	37.9	37.9	37.1	35.7	37.9	36.3	37.5
	Quarter 2 - Trimestre 2	36.7	38.0	37.1	37.6	37.1	36.2	37.4	36.5	36.6
	Quarter 3 - Trimestre 3	36.1	36.5	36.4	36.7	36.4	35.8	36.5	36.0	36.1
	Quarter 4 - Trimestre 4	36.6	36.8	37.2	37.4	36.9	36.5	37.2	36.6	36.4
	Annual - Annuel	36.6	37.2	37.1	37.4	36.9	36.1	37.3	36.3	36.5
	2001											
	Quarter 1 - Trimestre 1	36.9	37.2	36.8	38.0	36.9	35.0	37.3	35.6	37.2
	Quarter 2 - Trimestre 2	35.6	37.0	36.8	37.9	35.7	34.5	37.2	34.8	35.5
	Quarter 3 - Trimestre 3	36.3	37.8	36.7	37.3	35.3	36.7	37.1	36.3	36.1
	Quarter 4 - Trimestre 4	36.3	37.7	37.2	36.0	39.0	37.6	36.8	38.1	35.7
	Annual - Annuel	36.2	37.4	36.9	37.2	36.7	36.0	37.1	36.2	36.0
	2002											
	Quarter 1 - Trimestre 1	36.8	39.0	36.6	37.7	37.4	34.5	37.4	35.7	36.8
	Quarter 2 - Trimestre 2	36.7	37.1	36.7	38.4	36.3	35.6	37.4	35.8	36.8
	Quarter 3 - Trimestre 3	36.7	36.9	36.6	36.8	41.3	36.5	36.7	38.1	36.4
	Quarter 4 - Trimestre 4	36.9	37.0	36.4	37.0	37.1	37.3	36.7	37.2	36.9
	Annual - Annuel	36.8	37.5	36.6	37.4	38.2	36.1	37.1	36.9	36.7
	2003											
	Quarter 1 - Trimestre 1	37.1	37.4	36.9	36.9	37.0	37.1	37.2
	Quarter 2 - Trimestre 2	38.6	38.0	37.1	37.8	37.5	39.9	38.4
	Quarter 3 - Trimestre 3	37.9	36.8	37.0	37.1	37.0	38.7	37.8
41	Wholesale Trade - Commerce de gros											
	2000											
	Quarter 1 - Trimestre 1	34.9	34.5	35.0	34.5	34.4	36.8	34.7	35.3	35.0
	Quarter 2 - Trimestre 2	34.8	34.2	34.6	34.6	34.3	36.6	34.5	35.0	35.3
	Quarter 3 - Trimestre 3	34.1	33.5	34.1	35.4	32.5	36.3	34.3	33.9	33.8
	Quarter 4 - Trimestre 4	34.5	34.2	34.8	34.1	33.9	35.7	34.5	34.6	34.4
	Annual - Annuel	34.5	34.1	34.6	34.7	33.7	36.3	34.5	34.6	34.6
	2001											
	Quarter 1 - Trimestre 1	35.0	34.7	35.2	34.9	34.4	36.2	35.0	35.0	35.2
	Quarter 2 - Trimestre 2	35.1	34.4	35.3	35.2	34.8	37.1	35.1	35.4	34.9
	Quarter 3 - Trimestre 3	34.9	33.9	34.6	35.4	34.5	37.3	34.7	35.6	34.6
	Quarter 4 - Trimestre 4	34.9	34.1	35.1	34.9	34.3	37.5	34.8	35.3	34.6
	Annual - Annuel	35.0	34.3	35.0	35.1	34.5	37.0	34.9	35.3	34.8
	2002											
	Quarter 1 - Trimestre 1	34.1	34.2	34.4	33.6	32.8	35.3	34.1	33.6	34.5
	Quarter 2 - Trimestre 2	33.9	32.5	34.2	33.6	33.0	35.9	33.7	33.9	34.2
	Quarter 3 - Trimestre 3	34.7	33.3	34.3	35.2	33.9	36.5	34.4	34.7	35.3
	Quarter 4 - Trimestre 4	35.0	34.1	35.0	34.2	35.2	36.3	34.6	35.6	35.2
	Annual - Annuel	34.4	33.5	34.5	34.2	33.7	36.0	34.2	34.5	34.8
	2003											
	Quarter 1 - Trimestre 1	33.9	34.1	34.3	33.5	33.8	34.7	34.0	34.3	33.7
	Quarter 2 - Trimestre 2	33.6	33.0	33.6	34.3	33.2	33.7	33.7	33.4	33.6
	Quarter 3 - Trimestre 3	32.7	31.7	32.8	33.3	31.9	33.1	32.7	32.6	32.7
44-45	Retail trade - Commerce de détail											
	2000											
	Quarter 1 - Trimestre 1	25.9	24.1	25.9	26.4	28.7	25.3	25.5	26.8	25.9
	Quarter 2 - Trimestre 2	26.0	24.8	25.3	25.8	27.3	26.4	25.3	26.7	26.3
	Quarter 3 - Trimestre 3	26.1	25.2	25.5	26.5	28.0	27.8	25.7	27.9	26.1
	Quarter 4 - Trimestre 4	26.2	24.9	26.1	26.8	29.3	27.4	26.0	28.3	25.9
	Annual - Annuel	26.0	24.7	25.7	26.4	28.4	26.7	25.6	27.4	26.1
	2001											
	Quarter 1 - Trimestre 1	26.5	26.7	26.7	27.8	28.8	28.0	26.9	28.4	25.5

.. Figures unavailable - Nombres indisponibles

Table 12

Quarterly and Annual Estimates of Average Weekly Hours by Enterprise Size of Employment, for Hourly Paid Employees, for Selected Industries, Canada, Provinces and Territories.

(Continued - suite)

Tableau 12

Estimations trimestrielles et annuelles des heures hebdomadaires moyennes par taille d'entreprise selon l'emploi, pour les salariés rémunérés à l'heure, pour une sélection d'industries, Canada, provinces et territoires.

NAICS	Industry	Size - Taille										
		All Sizes - Toutes les tailles	0-4	5-19	20-49	50-99	100-299	300-499	500 +	0-49	50-299	300 +
SCIAN	Industrie											
NEWFOUNDLAND AND LABRADOR - TERRE-NEUVE ET LABRADOR												
44-45 Retail trade - Commerce de détail												
	2001											
	Quarter 2 - Trimestre 2	26.6	27.1	27.2	27.8	29.1	28.1	27.3	28.5	25.0
	Quarter 3 - Trimestre 3	26.6	26.7	27.2	28.2	27.6	28.7	27.3	28.2	25.3
	Quarter 4 - Trimestre 4	26.8	27.7	27.6	27.9	29.8	27.1	27.7	28.2	25.2
	Annual - Annuel	26.6	27.1	27.2	27.9	28.9	27.9	27.3	28.3	25.2
	2002											
	Quarter 1 - Trimestre 1	26.9	27.7	27.9	27.9	26.8	27.0	27.9	26.9	25.7
	Quarter 2 - Trimestre 2	26.9	27.3	27.7	28.1	25.8	27.2	27.7	26.5	26.2
	Quarter 3 - Trimestre 3	26.7	27.3	27.9	28.0	26.3	27.8	27.8	27.0	25.5
	Quarter 4 - Trimestre 4	26.4	27.4	27.9	27.5	26.2	26.3	27.6	26.2	25.3
	Annual - Annuel	26.7	27.4	27.9	27.9	26.2	27.1	27.7	26.7	25.6
	2003											
	Quarter 1 - Trimestre 1	26.3	26.9	27.5	27.2	25.8	28.6	27.3	27.1	25.0
	Quarter 2 - Trimestre 2	27.7	27.9	28.2	28.3	28.1	29.8	28.2	29.0	26.7
	Quarter 3 - Trimestre 3	28.1	28.2	28.6	28.8	28.3	31.1	28.6	29.6	27.0
48-49 Transportation & warehousing - Transport et entreposage												
	2000											
	Quarter 1 - Trimestre 1	31.5	30.4	28.6	30.1	29.5	33.1	32.3
	Quarter 2 - Trimestre 2	32.8	30.3	30.3	31.7	30.7	38.4	32.7
	Quarter 3 - Trimestre 3	33.9	32.8	32.6	34.4	33.2	37.1	33.5
	Quarter 4 - Trimestre 4	33.4	32.6	32.5	33.8	32.9	34.5	33.5
	Annual - Annuel	32.9	31.7	31.3	32.9	31.9	35.8	32.9
	2001											
	Quarter 1 - Trimestre 1	33.8	32.3	32.4	32.7	32.5	35.5	34.5
	Quarter 2 - Trimestre 2	33.9	32.4	32.4	33.1	32.6	35.0	35.1
	Quarter 3 - Trimestre 3	33.6	31.7	32.1	33.1	32.3	33.8	35.3
	Quarter 4 - Trimestre 4	33.6	31.9	31.8	32.8	32.1	33.3	35.5
	Annual - Annuel	33.7	32.1	32.2	32.9	32.4	34.3	35.1
	2002											
	Quarter 1 - Trimestre 1	34.0	32.5	32.6	33.1	32.7	34.3	35.2
	Quarter 2 - Trimestre 2	34.2	32.7	33.4	34.6	33.6	33.7	35.4
	Quarter 3 - Trimestre 3	35.1	34.5	34.0	36.7	34.8	34.4	36.2
	Quarter 4 - Trimestre 4	35.6	34.6	34.8	35.2	34.9	35.9	36.3
	Annual - Annuel	34.8	33.6	33.7	34.9	34.0	34.6	35.8
	2003											
	Quarter 1 - Trimestre 1	35.7	35.2	34.4	34.5	34.7	36.4	36.6
	Quarter 2 - Trimestre 2	35.1	34.0	33.2	34.7	33.9	35.2	36.7
	Quarter 3 - Trimestre 3	34.9	33.8	32.6	34.3	33.4	33.8	37.6
51 Information & cultural industries - Industrie de l'information et industrie culturelle												
	2000											
	Quarter 1 - Trimestre 1	35.5	..	30.4	35.7
	Quarter 2 - Trimestre 2	33.3	..	23.2	34.0
	Quarter 3 - Trimestre 3	32.3	..	23.9	33.0
	Quarter 4 - Trimestre 4	32.6	..	27.3	33.2
	Annual - Annuel	33.5	..	26.0	34.0
	2001											
	Quarter 1 - Trimestre 1	30.7	..	24.7	32.0
	Quarter 2 - Trimestre 2	31.8	..	26.2	33.3
	Quarter 3 - Trimestre 3	32.1	..	25.6	33.2
	Quarter 4 - Trimestre 4	32.0	..	26.9	33.4
	Annual - Annuel	31.7	..	25.7	33.0
	2002											
	Quarter 1 - Trimestre 1	32.6	34.3
	Quarter 2 - Trimestre 2	33.6	34.2
	Quarter 3 - Trimestre 3	33.8	34.5
	Quarter 4 - Trimestre 4	34.1	34.6
	Annual - Annuel	33.5	34.4
	2003											
	Quarter 1 - Trimestre 1	32.6	33.3
	Quarter 2 - Trimestre 2	32.8	33.3
	Quarter 3 - Trimestre 3	33.7	35.2

.. Figures unavailable - Nombres indisponibles

Table 12

Quarterly and Annual Estimates of Average Weekly Hours by Enterprise Size of Employment, for Hourly Paid Employees, for Selected Industries, Canada, Provinces and Territories.

(Continued - suite)

Tableau 12

Estimations trimestrielles et annuelles des heures hebdomadaires moyennes par taille d'entreprise selon l'emploi, pour les salariés rémunérés à l'heure, pour une sélection d'industries, Canada, provinces et territoires.

NAICS	Industry	Size - Taille										
		All Sizes - Toutes les tailles	0-4	5-19	20-49	50-99	100-299	300-499	500 +	0-49	50-299	300 +
SCIAN	Industrie											
NEWFOUNDLAND AND LABRADOR - TERRE-NEUVE ET LABRADOR												
52	Finance & insurance - Finance et assurances											
	2000											
	Quarter 1 - Trimestre 1	28.5	..	28.6	28.5
	Quarter 2 - Trimestre 2	27.0	..	27.6	26.7
	Quarter 3 - Trimestre 3	29.9	..	34.4	29.2
	Quarter 4 - Trimestre 4	33.2	..	36.2	32.6
	Annual - Annuel	29.8	..	32.4	29.3
	2001											
	Quarter 1 - Trimestre 1	32.4	..	31.9	32.5
	Quarter 2 - Trimestre 2	27.9	..	29.0	27.4
	Quarter 3 - Trimestre 3	26.7	..	26.9	26.1
	Quarter 4 - Trimestre 4	27.5	..	27.8	27.3
	Annual - Annuel	29.1	..	28.9	29.0
	2002											
	Quarter 1 - Trimestre 1	27.9	28.0	28.0	27.7
	Quarter 2 - Trimestre 2	28.0	27.6	27.7	28.0
	Quarter 3 - Trimestre 3	26.4	28.5	27.1	26.1
	Quarter 4 - Trimestre 4	25.3	26.9	25.7	24.9
	Annual - Annuel	26.8	27.8	27.0	26.6
	2003											
	Quarter 1 - Trimestre 1	25.3	..	25.5	25.0
	Quarter 2 - Trimestre 2	27.3	..	28.0	27.0
	Quarter 3 - Trimestre 3	27.9	..	29.0	27.6
53	Real estate & rental & leasing - Services immobiliers et services de location et de location à bail											
	2000											
	Quarter 1 - Trimestre 1	26.5	25.1	25.7	33.3
	Quarter 2 - Trimestre 2	25.1	23.7	25.8	29.3
	Quarter 3 - Trimestre 3	28.7	26.5	29.8	33.2
	Quarter 4 - Trimestre 4	26.4	24.5	27.3	31.5
	Annual - Annuel	26.7	24.9	27.4	31.8
	2001											
	Quarter 1 - Trimestre 1	26.2	24.2	26.4	32.0
	Quarter 2 - Trimestre 2	27.3	26.2	26.8	30.2
	Quarter 3 - Trimestre 3	28.7	27.3	28.2	32.4
	Quarter 4 - Trimestre 4	28.1	27.8	26.7	29.1
	Annual - Annuel	27.6	26.4	27.1	30.8
	2002											
	Quarter 1 - Trimestre 1	26.9	25.7	24.3	25.6	25.1
	Quarter 2 - Trimestre 2	27.9	26.5	26.9	28.6	27.1
	Quarter 3 - Trimestre 3	27.8	26.8	27.3	28.0	27.3
	Quarter 4 - Trimestre 4	27.4	26.8	27.2	27.5	27.1
	Annual - Annuel	27.5	26.5	26.5	27.5	26.7
	2003											
	Quarter 1 - Trimestre 1	26.5	25.4	26.5	26.1	26.0
	Quarter 2 - Trimestre 2	26.4	25.4	26.1	26.6	25.9
	Quarter 3 - Trimestre 3	27.8	26.6	27.8	28.6	27.5
54	Professional, scientific & technical services - Services professionnels, scientifiques et techniques											
	2000											
	Quarter 1 - Trimestre 1	30.8	29.9	30.1	30.3	30.1	33.0	..	32.1
	Quarter 2 - Trimestre 2	29.9	28.8	29.5	30.1	29.5	30.3	..	31.1
	Quarter 3 - Trimestre 3	32.4	31.7	32.4	32.1	32.1	32.2	..	33.9
	Quarter 4 - Trimestre 4	32.0	30.9	32.1	31.9	31.7	32.0	..	33.2
	Annual - Annuel	31.3	30.3	31.0	31.2	30.9	31.9	..	32.6
	2001											
	Quarter 1 - Trimestre 1	31.3	30.8	30.9	31.6	31.1	31.0	..	32.4
	Quarter 2 - Trimestre 2	31.7	30.7	31.3	31.3	31.2	31.7	..	33.9
	Quarter 3 - Trimestre 3	31.4	30.0	31.2	30.5	30.6	31.4	..	34.1
	Quarter 4 - Trimestre 4	30.9	29.7	30.8	29.8	30.2	31.3	..	32.8
	Annual - Annuel	31.3	30.3	31.1	30.8	30.8	31.4	..	33.2
	2002											
	Quarter 1 - Trimestre 1	31.0	30.3	30.3	30.5	32.1	29.1	..	30.3	30.9	..	32.2
	Quarter 2 - Trimestre 2	31.1	30.3	30.3	30.6	32.1	29.8	..	30.4	31.2	..	32.5
	Quarter 3 - Trimestre 3	31.9	31.2	31.0	31.9	34.3	30.7	..	31.4	33.0	..	32.0
	Quarter 4 - Trimestre 4	31.4	30.8	31.2	31.2	33.5	29.8	..	31.1	31.4	..	32.2

.. Figures unavailable - Nombres indisponibles

Table 12

Quarterly and Annual Estimates of Average Weekly Hours by Enterprise Size of Employment, for Hourly Paid Employees, for Selected Industries, Canada, Provinces and Territories.

(Continued - suite)

Tableau 12

Estimations trimestrielles et annuelles des heures hebdomadaires moyennes par taille d'entreprise selon l'emploi, pour les salariés rémunérés à l'heure, pour une sélection d'industries, Canada, provinces et territoires.

NAICS	Industry	Size - Taille										
		All Sizes - Toutes les tailles	0-4	5-19	20-49	50-99	100-299	300-499	500 +	0-49	50-299	300 +
SCIAN	Industrie											
NEWFOUNDLAND AND LABRADOR - TERRE-NEUVE ET LABRADOR												
54	Professional, scientific & technical services - Services professionnels, scientifiques et techniques											
	2002											
	Annual - Annuel	31.4	30.7	30.7	31.1	33.1	29.9	30.8	31.7	32.2
	2003											
	Quarter 1 - Trimestre 1	30.1	28.8	29.0	29.6	30.7	29.5	29.1	30.1	31.8
	Quarter 2 - Trimestre 2	30.9	30.1	30.2	30.7	31.4	30.4	30.3	30.8	32.0
	Quarter 3 - Trimestre 3	31.4	30.4	31.0	32.0	32.1	30.5	31.1	31.4	32.2
56	Admin. & support, waste managemt. & remediation services - Services admin., soutien, gestion des déchets, assainissem.											
	2000											
	Quarter 1 - Trimestre 1	30.3	28.7	30.4	30.1	29.9
	Quarter 2 - Trimestre 2	30.8	30.3	30.8	31.1	30.8
	Quarter 3 - Trimestre 3	31.7	29.7	30.5	33.1	31.4
	Quarter 4 - Trimestre 4	32.1	30.7	31.4	33.2	32.0
	Annual - Annuel	31.3	29.8	30.8	31.9	31.0
	2001											
	Quarter 1 - Trimestre 1	29.5	28.1	28.6	30.6	29.4
	Quarter 2 - Trimestre 2	29.6	28.2	27.6	30.5	29.0
	Quarter 3 - Trimestre 3	29.6	28.3	28.7	30.6	29.3
	Quarter 4 - Trimestre 4	29.7	28.1	29.6	30.6	29.7
	Annual - Annuel	29.6	28.2	28.6	30.6	29.3
	2002											
	Quarter 1 - Trimestre 1	29.9	28.8	28.9	31.0	29.7
	Quarter 2 - Trimestre 2	30.1	28.8	28.4	31.4	29.7
	Quarter 3 - Trimestre 3	30.0	28.2	29.0	30.7	29.5
	Quarter 4 - Trimestre 4	29.7	28.8	28.9	30.9	29.7
	Annual - Annuel	29.9	28.6	28.8	31.0	29.6
	2003											
	Quarter 1 - Trimestre 1	29.8	28.4	28.6	29.6	29.0	29.0	31.6
	Quarter 2 - Trimestre 2	31.7	31.4	30.7	32.3	31.4	30.8	33.1
	Quarter 3 - Trimestre 3	32.0	32.7	30.2	32.7	31.5	31.3	33.4
62	Health care & social assistance - Soins de santé et assistance sociale											
	2000											
	Quarter 1 - Trimestre 1	33.2	28.3	29.9	28.8	28.0	29.9	29.1	29.3	34.8
	Quarter 2 - Trimestre 2	33.2	27.0	26.6	27.8	26.7	28.3	27.0	27.8	36.2
	Quarter 3 - Trimestre 3	33.8	31.2	29.3	29.3	28.1	29.5	30.1	29.1	35.7
	Quarter 4 - Trimestre 4	34.5	33.1	29.8	31.2	31.0	32.5	31.5	32.0	35.8
	Annual - Annuel	33.7	30.0	28.9	29.3	28.3	30.0	29.5	29.5	35.6
	2001											
	Quarter 1 - Trimestre 1	33.0	30.0	30.3	29.5	28.6	31.7	30.0	30.5	34.2
	Quarter 2 - Trimestre 2	32.3	29.5	29.4	28.8	29.0	30.7	29.4	29.9	33.4
	Quarter 3 - Trimestre 3	32.2	29.3	28.7	28.6	29.7	30.6	28.9	30.3	33.4
	Quarter 4 - Trimestre 4	32.1	29.1	29.7	29.0	30.5	30.7	29.3	30.6	33.2
	Annual - Annuel	32.4	29.5	29.5	29.0	29.4	30.9	29.4	30.3	33.6
	2002											
	Quarter 1 - Trimestre 1	32.4	29.2	30.0	28.4	29.4	30.6	33.5
	Quarter 2 - Trimestre 2	31.6	28.3	28.7	27.8	28.4	29.9	32.7
	Quarter 3 - Trimestre 3	31.2	27.6	28.7	28.7	28.2	29.8	32.1
	Quarter 4 - Trimestre 4	31.1	26.7	27.7	27.6	27.2	29.0	32.3
	Annual - Annuel	31.5	27.9	28.8	28.1	28.3	29.9	32.6
	2003											
	Quarter 1 - Trimestre 1	31.6	26.3	27.6	26.4	28.0	28.6	26.8	28.5	33.3
	Quarter 2 - Trimestre 2	31.1	26.5	28.3	27.8	28.7	29.0	27.4	28.9	32.3
	Quarter 3 - Trimestre 3	29.5	26.3	27.6	27.2	27.2	29.1	27.0	28.7	30.4
71	Arts, entertainment & recreation - Arts, spectacles et loisirs											
	2000											
	Quarter 1 - Trimestre 1	16.7	..	14.2
	Quarter 2 - Trimestre 2	18.3	..	16.0
	Quarter 3 - Trimestre 3	19.9	..	17.8
	Quarter 4 - Trimestre 4	19.3	..	19.4
	Annual - Annuel	18.6	..	17.2

.. Figures unavailable - Nombres indisponibles

Table 12

Quarterly and Annual Estimates of Average Weekly Hours by Enterprise Size of Employment, for Hourly Paid Employees, for Selected Industries, Canada, Provinces and Territories.

(Continued - suite)

Tableau 12

Estimations trimestrielles et annuelles des heures hebdomadaires moyennes par taille d'entreprise selon l'emploi, pour les salariés rémunérés à l'heure, pour une sélection d'industries, Canada, provinces et territoires.

NAICS	Industry	Size - Taille										
		All Sizes - Toutes les tailles	0-4	5-19	20-49	50-99	100-299	300-499	500 +	0-49	50-299	300 +
SCIAN	Industrie											
NEWFOUNDLAND AND LABRADOR - TERRE-NEUVE ET LABRADOR												
71	Arts, entertainment & recreation - Arts, spectacles et loisirs											
	2001											
	Quarter 1 - Trimestre 1	17.3	..	17.3
	Quarter 2 - Trimestre 2	17.0	..	17.2
	Quarter 3 - Trimestre 3	17.3	..	16.7
	Quarter 4 - Trimestre 4	17.3	..	18.0
	Annual - Annuel	17.2	..	17.3
	2002											
	Quarter 1 - Trimestre 1	17.4	19.6	17.8	16.8	17.5
	Quarter 2 - Trimestre 2	17.9	18.8	17.9	17.3	17.8
	Quarter 3 - Trimestre 3	18.4	19.5	18.3	18.2	18.5
	Quarter 4 - Trimestre 4	18.8	19.2	20.0	18.5	19.2
	Annual - Annuel	18.1	19.3	18.6	17.7	18.3
	2003											
	Quarter 1 - Trimestre 1	18.8	..	19.6	18.6
	Quarter 2 - Trimestre 2	20.6	..	21.0	20.0
	Quarter 3 - Trimestre 3	21.4	..	21.2	20.6
72	Accommodation & food services - Hébergement et services de restauration											
	2000											
	Quarter 1 - Trimestre 1	24.8	25.4	24.1	24.5	24.4
	Quarter 2 - Trimestre 2	23.2	24.3	23.1	23.0	23.2
	Quarter 3 - Trimestre 3	24.1	25.2	24.1	24.1	24.3
	Quarter 4 - Trimestre 4	24.1	24.6	23.7	24.0	23.9
	Annual - Annuel	24.0	24.9	23.8	23.8	24.0
	2001											
	Quarter 1 - Trimestre 1	24.3	23.7	24.0	24.9	24.2
	Quarter 2 - Trimestre 2	24.4	24.4	23.9	24.3	24.1
	Quarter 3 - Trimestre 3	24.5	24.7	24.2	24.4	24.4
	Quarter 4 - Trimestre 4	25.1	25.2	24.7	25.5	25.1
	Annual - Annuel	24.6	24.5	24.2	24.8	24.5
	2002											
	Quarter 1 - Trimestre 1	25.2	25.6	24.9	25.5	25.2
	Quarter 2 - Trimestre 2	26.0	25.5	25.8	26.0	25.8
	Quarter 3 - Trimestre 3	25.9	25.8	25.5	25.5	25.6
	Quarter 4 - Trimestre 4	26.0	26.2	25.3	25.7	25.6
	Annual - Annuel	25.8	25.8	25.4	25.7	25.6
	2003											
	Quarter 1 - Trimestre 1	25.8	26.4	25.2	25.0	25.3
	Quarter 2 - Trimestre 2	26.4	29.0	26.4	26.0	26.7
	Quarter 3 - Trimestre 3	28.4	30.6	28.2	27.9	28.5
81	Other services (except public administration) - Autres services, sauf les administrations publiques											
	2000											
	Quarter 1 - Trimestre 1	24.6	24.5	24.6	25.1	24.6
	Quarter 2 - Trimestre 2	24.7	24.7	24.6	24.5	24.6
	Quarter 3 - Trimestre 3	25.1	25.8	25.4	23.7	25.2
	Quarter 4 - Trimestre 4	25.2	26.6	25.7	24.5	25.8
	Annual - Annuel	24.9	25.4	25.1	24.3	25.1
	2001											
	Quarter 1 - Trimestre 1	25.4	27.3	25.1	27.0	26.1
	Quarter 2 - Trimestre 2	25.8	27.2	25.6	24.1	25.9
	Quarter 3 - Trimestre 3	25.3	27.2	25.2	23.3	25.3
	Quarter 4 - Trimestre 4	25.8	27.4	26.2	25.1	26.3
	Annual - Annuel	25.6	27.2	25.5	24.7	25.9
	2002											
	Quarter 1 - Trimestre 1	26.1	28.1	26.0	25.7	26.5	24.4	24.1
	Quarter 2 - Trimestre 2	26.4	27.9	27.0	24.8	26.8	22.4	27.5
	Quarter 3 - Trimestre 3	26.2	27.4	26.5	25.0	26.5	22.0	30.7
	Quarter 4 - Trimestre 4	27.1	28.3	27.9	26.0	27.6	23.2	26.5
	Annual - Annuel	26.4	27.9	26.8	25.3	26.8	23.0	26.9
	2003											
	Quarter 1 - Trimestre 1	28.2	28.0	30.3	26.6	28.8	25.5	26.0
	Quarter 2 - Trimestre 2	31.1	30.6	31.4	30.6	31.0	30.1	34.3
	Quarter 3 - Trimestre 3	31.2	31.2	31.4	30.5	31.2	30.1	34.7

.. Figures unavailable - Nombres indisponibles

Table 12

Quarterly and Annual Estimates of Average Weekly Hours by Enterprise Size of Employment, for Hourly Paid Employees, for Selected Industries, Canada, Provinces and Territories.

(Continued - suite)

Tableau 12

Estimations trimestrielles et annuelles des heures hebdomadaires moyennes par taille d'entreprise selon l'emploi, pour les salariés rémunérés à l'heure, pour une sélection d'industries, Canada, provinces et territoires.

NAICS	Industry	Size - Taille										
		All Sizes - Toutes les tailles	0-4	5-19	20-49	50-99	100-299	300-499	500 +	0-49	50-299	300 +
SCIAN	Industrie											
NEWFOUNDLAND AND LABRADOR - TERRE-NEUVE ET LABRADOR												
11-91N Industrial aggregate (excluding unclassified) - Ensemble des industries sauf les entreprises non classifiées												
	2000											
	Quarter 1 - Trimestre 1	30.6	27.7	28.2	29.0	30.1	30.2	27.7	33.0	28.3	30.2	32.7
	Quarter 2 - Trimestre 2	30.7	28.2	28.1	28.7	30.1	30.6	29.5	33.1	28.3	30.4	32.8
	Quarter 3 - Trimestre 3	31.4	29.9	29.4	30.1	31.0	32.1	31.1	32.9	29.7	31.6	32.7
	Quarter 4 - Trimestre 4	31.4	29.9	29.1	29.8	30.6	31.5	30.9	33.4	29.5	31.1	33.2
	Annual - Annuel	31.1	29.0	28.7	29.5	30.5	31.1	30.2	33.1	29.0	30.9	32.8
	2001											
	Quarter 1 - Trimestre 1	31.0	29.1	28.6	29.5	29.3	30.3	30.3	33.3	29.0	29.9	33.0
	Quarter 2 - Trimestre 2	31.0	29.3	29.0	29.5	30.0	31.5	31.1	32.7	29.2	30.8	32.5
	Quarter 3 - Trimestre 3	31.3	29.5	29.1	30.0	30.1	32.8	32.4	33.0	29.5	31.6	32.9
	Quarter 4 - Trimestre 4	31.3	29.9	29.7	29.8	31.5	32.5	29.8	32.6	29.8	32.1	32.3
	Annual - Annuel	31.1	29.5	29.1	29.7	30.3	31.9	31.0	32.9	29.4	31.2	32.7
	2002											
	Quarter 1 - Trimestre 1	31.0	29.6	29.0	29.0	29.5	30.5	30.1	33.2	29.2	30.0	32.9
	Quarter 2 - Trimestre 2	31.4	29.1	29.4	29.9	30.1	31.3	31.9	33.3	29.4	30.8	33.1
	Quarter 3 - Trimestre 3	31.5	29.4	29.7	30.4	31.7	31.7	32.7	32.9	29.8	31.7	32.9
	Quarter 4 - Trimestre 4	31.4	29.4	29.9	30.1	31.1	31.7	30.8	32.9	29.8	31.4	32.7
	Annual - Annuel	31.3	29.4	29.5	29.9	30.7	31.4	31.5	33.1	29.6	31.1	32.9
	2003											
	Quarter 1 - Trimestre 1	31.1	28.9	29.5	29.3	29.9	31.1	28.8	33.1	29.3	30.6	32.9
	Quarter 2 - Trimestre 2	32.0	29.8	30.2	30.5	31.1	33.2	32.0	33.4	30.2	32.4	33.3
	Quarter 3 - Trimestre 3	32.1	30.6	30.9	31.4	30.9	34.0	32.3	32.9	31.0	32.7	32.9
PRINCE EDWARD ISLAND - ÎLE-DU-PRINCE-ÉDOUARD												
23 Construction - Construction												
	2000											
	Quarter 1 - Trimestre 1	33.6	34.9	32.5	34.9	33.7
	Quarter 2 - Trimestre 2	32.2	34.7	31.2	32.0	32.5
	Quarter 3 - Trimestre 3	34.6	39.3	33.1	33.9	34.7
	Quarter 4 - Trimestre 4	34.0	35.3	33.6	34.6	34.4
	Annual - Annuel	33.6	36.0	32.6	33.8	33.8
	2001											
	Quarter 1 - Trimestre 1	34.8	32.7	35.6	35.9	34.8
	Quarter 2 - Trimestre 2	35.4	34.9	35.6	35.8	35.5
	Quarter 3 - Trimestre 3	36.2	36.5	36.2	37.6	36.7
	Quarter 4 - Trimestre 4	36.4	36.0	36.2	36.9	36.3
	Annual - Annuel	35.8	35.2	35.9	36.7	35.9
	2002											
	Quarter 1 - Trimestre 1	33.5	32.4	34.3	36.9	34.4	37.9	28.2
	Quarter 2 - Trimestre 2	34.1	33.2	33.3	34.8	33.7	36.6	34.9
	Quarter 3 - Trimestre 3	34.6	34.8	34.5	35.3	34.8	37.9	32.3
	Quarter 4 - Trimestre 4	36.8	37.1	36.5	37.4	36.9	38.8	35.8
	Annual - Annuel	34.9	34.5	34.7	36.0	34.9	37.9	33.3
	2003											
	Quarter 1 - Trimestre 1	34.9	35.0	34.4	35.0	34.7
	Quarter 2 - Trimestre 2	36.1	37.4	34.4	35.7	35.5
	Quarter 3 - Trimestre 3	38.2	38.5	36.4	38.1	37.4
31-33 Manufacturing - Fabrication												
	2000											
	Quarter 1 - Trimestre 1	35.3	..	35.0
	Quarter 2 - Trimestre 2	35.9	..	36.1
	Quarter 3 - Trimestre 3	35.5	..	35.7
	Quarter 4 - Trimestre 4	36.1	..	36.2
	Annual - Annuel	35.7	..	35.7
	2001											
	Quarter 1 - Trimestre 1	36.5	..	35.7
	Quarter 2 - Trimestre 2	37.0	..	36.5
	Quarter 3 - Trimestre 3	36.8	..	36.6
	Quarter 4 - Trimestre 4	36.9	..	36.6
	Annual - Annuel	36.8	..	36.4
	2002											
	Quarter 1 - Trimestre 1	37.2	..	36.5	37.7
	Quarter 2 - Trimestre 2	37.0	..	36.6	37.2
	Quarter 3 - Trimestre 3	37.1	..	36.5	37.4

.. Figures unavailable - Nombres indisponibles

Table 12

Quarterly and Annual Estimates of Average Weekly Hours by Enterprise Size of Employment, for Hourly Paid Employees, for Selected Industries, Canada, Provinces and Territories.

(Continued - suite)

Tableau 12

Estimations trimestrielles et annuelles des heures hebdomadaires moyennes par taille d'entreprise selon l'emploi, pour les salariés rémunérés à l'heure, pour une sélection d'industries, Canada, provinces et territoires.

NAICS	Industry	Size - Taille										
		All Sizes - Toutes les tailles	0-4	5-19	20-49	50-99	100-299	300-499	500 +	0-49	50-299	300 +
SCIAN	Industrie											
PRINCE EDWARD ISLAND - ÎLE-DU-PRINCE-ÉDOUARD												
31-33 Manufacturing - Fabrication												
	2002											
	Quarter 4 - Trimestre 4	37.3	..	36.8	37.3
	Annual - Annuel	37.1	..	36.6	37.4
	2003											
	Quarter 1 - Trimestre 1	37.5	..	37.0	37.5
	Quarter 2 - Trimestre 2	37.7	..	36.6	37.4
	Quarter 3 - Trimestre 3	36.7	..	35.5	36.8
41 Wholesale Trade - Commerce de gros												
	2000											
	Quarter 1 - Trimestre 1	33.6	33.1	33.0	33.0	33.0
	Quarter 2 - Trimestre 2	35.6	32.9	35.5	35.2	35.0
	Quarter 3 - Trimestre 3	36.8	35.9	36.5	37.0	36.6
	Quarter 4 - Trimestre 4	35.7	36.0	35.6	35.3	35.5
	Annual - Annuel	35.5	34.6	35.2	35.4	35.2
	2001											
	Quarter 1 - Trimestre 1	36.5	35.5	36.1	37.1	36.3
	Quarter 2 - Trimestre 2	37.6	35.0	35.8	40.3	37.3
	Quarter 3 - Trimestre 3	37.6	35.2	35.5	38.0	36.5
	Quarter 4 - Trimestre 4	36.5	36.0	35.9	37.6	36.6
	Annual - Annuel	37.1	35.5	35.8	38.3	36.7
	2002											
	Quarter 1 - Trimestre 1	34.4	34.2	33.8	34.9	34.3	34.0	34.7
	Quarter 2 - Trimestre 2	33.9	32.7	33.4	34.8	33.9	33.4	34.3
	Quarter 3 - Trimestre 3	34.6	33.5	34.1	35.7	34.7	34.6	34.5
	Quarter 4 - Trimestre 4	35.0	34.3	34.9	34.6	34.7	35.6	34.8
	Annual - Annuel	34.5	33.7	34.0	35.0	34.4	34.5	34.6
	2003											
	Quarter 1 - Trimestre 1	33.5	34.3	34.1	33.8	34.0
	Quarter 2 - Trimestre 2	33.0	32.0	33.1	33.7	33.2
	Quarter 3 - Trimestre 3	31.4	31.6	30.9	31.3	31.1
44-45 Retail trade - Commerce de détail												
	2000											
	Quarter 1 - Trimestre 1	24.2	23.7	23.7	25.1	24.1	22.9	25.4
	Quarter 2 - Trimestre 2	24.6	25.2	24.9	25.9	25.2	23.3	24.0
	Quarter 3 - Trimestre 3	24.8	25.6	24.8	25.6	25.2	24.3	24.4
	Quarter 4 - Trimestre 4	24.6	24.7	24.2	26.0	24.8	23.5	24.7
	Annual - Annuel	24.6	24.8	24.4	25.7	24.9	23.6	24.6
	2001											
	Quarter 1 - Trimestre 1	25.1	26.3	25.8	26.8	26.2	25.0	23.6
	Quarter 2 - Trimestre 2	25.2	25.9	25.6	27.4	26.2	24.7	23.8
	Quarter 3 - Trimestre 3	25.2	25.8	25.7	27.2	26.2	25.7	23.5
	Quarter 4 - Trimestre 4	25.4	26.4	25.9	28.2	26.7	25.1	23.7
	Annual - Annuel	25.2	26.1	25.7	27.4	26.3	25.1	23.6
	2002											
	Quarter 1 - Trimestre 1	25.6	26.2	26.5	27.4	26.7	25.4	24.2
	Quarter 2 - Trimestre 2	25.8	26.2	26.3	28.4	26.9	24.1	25.2
	Quarter 3 - Trimestre 3	25.8	26.1	26.8	27.2	26.8	24.7	25.1
	Quarter 4 - Trimestre 4	25.9	26.7	26.8	27.3	27.0	24.7	25.2
	Annual - Annuel	25.8	26.3	26.6	27.6	26.8	24.7	24.9
	2003											
	Quarter 1 - Trimestre 1	25.8	27.1	26.7	27.1	26.9	24.4	25.1
	Quarter 2 - Trimestre 2	26.9	27.0	27.5	27.9	27.6	25.9	26.5
	Quarter 3 - Trimestre 3	26.9	27.1	28.1	27.3	27.7	25.4	26.7
48-49 Transportation & warehousing - Transport et entreposage												
	2000											
	Quarter 1 - Trimestre 1	31.0	..	30.6	30.4	33.5
	Quarter 2 - Trimestre 2	32.6	..	32.4	32.5	32.8
	Quarter 3 - Trimestre 3	31.7	..	32.2	33.0	30.9
	Quarter 4 - Trimestre 4	32.6	..	32.4	36.0	31.9
	Annual - Annuel	32.0	..	32.0	33.1	32.1
	2001											
	Quarter 1 - Trimestre 1	33.6	..	34.0	34.0	33.8
	Quarter 2 - Trimestre 2	34.3	..	34.4	33.4	35.0
	Quarter 3 - Trimestre 3	33.8	..	33.0	34.0	35.3
	Quarter 4 - Trimestre 4	33.9	..	33.3	35.4	35.4

.. Figures unavailable - Nombres indisponibles

Table 12

Quarterly and Annual Estimates of Average Weekly Hours by Enterprise Size of Employment, for Hourly Paid Employees, for Selected Industries, Canada, Provinces and Territories.

(Continued - suite)

Tableau 12

Estimations trimestrielles et annuelles des heures hebdomadaires moyennes par taille d'entreprise selon l'emploi, pour les salariés rémunérés à l'heure, pour une sélection d'industries, Canada, provinces et territoires.

NAICS	Industry	Size - Taille										
		All Sizes - Toutes les tailles	0-4	5-19	20-49	50-99	100-299	300-499	500 +	0-49	50-299	300 +
SCIAN	Industrie											
PRINCE EDWARD ISLAND - ÎLE-DU-PRINCE-ÉDOUARD												
48-49 Transportation & warehousing - Transport et entreposage												
	2001											
	Annual - Annuel	33.9	..	33.6	34.3	34.9	
	2002											
	Quarter 1 - Trimestre 1	34.6	37.8	34.3	36.5	35.4	32.9	34.9	
	Quarter 2 - Trimestre 2	34.9	35.7	33.9	33.8	34.2	36.7	34.9	
	Quarter 3 - Trimestre 3	35.2	36.4	33.6	31.9	33.7	38.9	35.2	
	Quarter 4 - Trimestre 4	35.4	35.8	34.3	33.2	34.5	38.8	34.7	
	Annual - Annuel	35.0	36.3	34.0	33.7	34.4	36.6	34.9	
	2003											
	Quarter 1 - Trimestre 1	35.7	..	35.1	35.7	
	Quarter 2 - Trimestre 2	34.4	..	34.5	34.0	
	Quarter 3 - Trimestre 3	34.1	..	34.2	33.6	
51	Information & cultural industries - Industrie de l'information et industrie culturelle											
	2000											
	Quarter 1 - Trimestre 1	32.7	
	Quarter 2 - Trimestre 2	31.5	
	Quarter 3 - Trimestre 3	31.7	
	Quarter 4 - Trimestre 4	30.8	
	Annual - Annuel	31.7	
	2001											
	Quarter 1 - Trimestre 1	31.6	
	Quarter 2 - Trimestre 2	35.1	
	Quarter 3 - Trimestre 3	35.1	
	Quarter 4 - Trimestre 4	34.7	
	Annual - Annuel	34.1	
	2002											
	Quarter 1 - Trimestre 1	35.5	38.1	
	Quarter 2 - Trimestre 2	34.9	37.5	
	Quarter 3 - Trimestre 3	31.2	32.6	
	Quarter 4 - Trimestre 4	31.3	32.2	
	Annual - Annuel	33.5	35.5	
	2003											
	Quarter 1 - Trimestre 1	31.4	
	Quarter 2 - Trimestre 2	34.1	
	Quarter 3 - Trimestre 3	31.7	
52	Finance & insurance - Finance et assurances											
	2000											
	Quarter 1 - Trimestre 1	28.6	..	28.5	
	Quarter 2 - Trimestre 2	28.0	..	28.7	
	Quarter 3 - Trimestre 3	29.4	..	29.7	
	Quarter 4 - Trimestre 4	33.7	..	34.5	
	Annual - Annuel	30.0	..	30.3	
	2001											
	Quarter 1 - Trimestre 1	33.2	..	31.0	
	Quarter 2 - Trimestre 2	27.6	..	28.4	
	Quarter 3 - Trimestre 3	25.9	..	26.6	
	Quarter 4 - Trimestre 4	27.5	..	27.8	
	Annual - Annuel	28.8	..	28.4	
	2002											
	Quarter 1 - Trimestre 1	27.4	..	27.6	27.0	
	Quarter 2 - Trimestre 2	27.9	..	27.8	27.7	
	Quarter 3 - Trimestre 3	26.8	..	27.3	26.3	
	Quarter 4 - Trimestre 4	25.7	..	26.3	25.0	
	Annual - Annuel	26.9	..	27.3	26.5	
	2003											
	Quarter 1 - Trimestre 1	25.8	..	26.1	25.2	
	Quarter 2 - Trimestre 2	28.6	..	28.6	28.0	
	Quarter 3 - Trimestre 3	29.5	..	29.4	28.8	
54	Professional, scientific & technical services - Services professionnels, scientifiques et techniques											
	2000											
	Quarter 1 - Trimestre 1	30.0	..	30.6	30.3	
	Quarter 2 - Trimestre 2	27.2	..	27.0	27.6	
	Quarter 3 - Trimestre 3	31.5	..	31.8	31.9	

.. Figures unavailable - Nombres indisponibles

Table 12

Quarterly and Annual Estimates of Average Weekly Hours by Enterprise Size of Employment, for Hourly Paid Employees, for Selected Industries, Canada, Provinces and Territories.

(Continued - suite)

Tableau 12

Estimations trimestrielles et annuelles des heures hebdomadaires moyennes par taille d'entreprise selon l'emploi, pour les salariés rémunérés à l'heure, pour une sélection d'industries, Canada, provinces et territoires.

NAICS	Industry	Size - Taille										
		All Sizes - Toutes les tailles	0-4	5-19	20-49	50-99	100-299	300-499	500 +	0-49	50-299	300 +
SCIAN	Industrie											
PRINCE EDWARD ISLAND - ÎLE-DU-PRINCE-ÉDOUARD												
54	Professional, scientific & technical services - Services professionnels, scientifiques et techniques											
	2000											
	Quarter 4 - Trimestre 4	31.5	..	32.6	32.1
	Annual - Annuel	30.0	..	30.5	30.4
	2001											
	Quarter 1 - Trimestre 1	29.1	..	30.3	29.8
	Quarter 2 - Trimestre 2	29.0	..	29.1	29.2
	Quarter 3 - Trimestre 3	27.8	..	28.1	28.2
	Quarter 4 - Trimestre 4	28.4	..	29.3	28.8
	Annual - Annuel	28.5	..	29.1	29.0
	2002											
	Quarter 1 - Trimestre 1	28.5	28.5	28.4	29.8	28.8
	Quarter 2 - Trimestre 2	28.6	28.5	28.3	29.2	28.6
	Quarter 3 - Trimestre 3	29.4	29.7	29.2	29.8	29.5
	Quarter 4 - Trimestre 4	29.5	29.4	29.1	31.2	29.6
	Annual - Annuel	29.0	29.0	28.8	29.9	29.1
	2003											
	Quarter 1 - Trimestre 1	28.2	..	27.1	27.7
	Quarter 2 - Trimestre 2	29.9	..	29.1	29.4
	Quarter 3 - Trimestre 3	30.1	..	29.7	29.8
62	Health care & social assistance - Soins de santé et assistance sociale											
	2000											
	Quarter 1 - Trimestre 1	28.4	27.5	26.8	25.8	26.7	27.2	29.4
	Quarter 2 - Trimestre 2	30.5	29.5	28.6	28.2	28.7	28.8	31.8
	Quarter 3 - Trimestre 3	32.2	29.5	29.4	29.8	29.6	29.9	33.6
	Quarter 4 - Trimestre 4	31.7	31.1	30.7	28.5	30.1	27.4	33.6
	Annual - Annuel	30.8	29.4	29.0	28.2	28.8	28.2	32.2
	2001											
	Quarter 1 - Trimestre 1	33.4	28.8	28.7	28.7	28.7	29.7	36.4
	Quarter 2 - Trimestre 2	32.7	28.5	28.1	32.2	29.3	31.9	34.5
	Quarter 3 - Trimestre 3	33.3	28.6	28.9	29.4	29.0	32.9	35.2
	Quarter 4 - Trimestre 4	33.3	28.4	29.1	29.7	29.1	34.0	34.7
	Annual - Annuel	33.2	28.6	28.7	30.0	29.0	32.1	35.3
	2002											
	Quarter 1 - Trimestre 1	33.4	28.9	30.1	30.0	29.8	34.1	34.6
	Quarter 2 - Trimestre 2	33.1	29.0	29.3	30.4	29.6	32.1	34.7
	Quarter 3 - Trimestre 3	32.1	28.6	29.0	28.7	28.8	31.0	33.4
	Quarter 4 - Trimestre 4	31.1	27.5	27.5	28.2	27.8	30.3	32.3
	Annual - Annuel	32.3	28.6	29.0	29.2	29.0	31.9	33.7
	2003											
	Quarter 1 - Trimestre 1	29.6	..	26.8	27.5
	Quarter 2 - Trimestre 2	29.9	..	26.8	28.5
	Quarter 3 - Trimestre 3	29.5	..	27.1	28.1
71	Arts, entertainment & recreation - Arts, spectacles et loisirs											
	2000											
	Quarter 1 - Trimestre 1	17.5	..	17.9
	Quarter 2 - Trimestre 2	20.1	..	20.6
	Quarter 3 - Trimestre 3	19.4	..	19.5
	Quarter 4 - Trimestre 4	19.0	..	19.1
	Annual - Annuel	19.0	..	19.2
	2001											
	Quarter 1 - Trimestre 1	18.1	..	20.4
	Quarter 2 - Trimestre 2	17.8	..	18.0
	Quarter 3 - Trimestre 3	18.4	..	19.0
	Quarter 4 - Trimestre 4	18.3	..	19.3
	Annual - Annuel	18.2	..	19.2
	2002											
	Quarter 1 - Trimestre 1	19.4
	Quarter 2 - Trimestre 2	19.4
	Quarter 3 - Trimestre 3	19.5
	Quarter 4 - Trimestre 4	20.6
	Annual - Annuel	19.7
	2003											
	Quarter 1 - Trimestre 1	20.8	..	20.8	21.9
	Quarter 2 - Trimestre 2	22.6	..	23.0	23.4
	Quarter 3 - Trimestre 3	23.4	..	23.5	22.9

.. Figures unavailable - Nombres indisponibles

Table 12

Quarterly and Annual Estimates of Average Weekly Hours by Enterprise Size of Employment, for Hourly Paid Employees, for Selected Industries, Canada, Provinces and Territories.

(Continued - suite)

Tableau 12

Estimations trimestrielles et annuelles des heures hebdomadaires moyennes par taille d'entreprise selon l'emploi, pour les salariés rémunérés à l'heure, pour une sélection d'industries, Canada, provinces et territoires.

NAICS	Industry	Size - Taille										
		All Sizes - Toutes les tailles	0-4	5-19	20-49	50-99	100-299	300-499	500 +	0-49	50-299	300 +
SCIAN	Industrie											
PRINCE EDWARD ISLAND - ÎLE-DU-PRINCE-ÉDOUARD												
72	Accommodation & food services - Hébergement et services de restauration											
	2000											
	Quarter 1 - Trimestre 1	22.4	25.3	22.3	22.7	22.7
	Quarter 2 - Trimestre 2	23.3	25.6	23.3	23.0	23.4
	Quarter 3 - Trimestre 3	23.4	25.9	23.8	23.7	23.9
	Quarter 4 - Trimestre 4	22.9	24.9	22.2	24.3	23.5
	Annual - Annuel	23.1	25.4	23.0	23.5	23.4
	2001											
	Quarter 1 - Trimestre 1	22.6	25.2	21.7	22.2	22.2
	Quarter 2 - Trimestre 2	23.2	28.3	23.2	23.3	23.6
	Quarter 3 - Trimestre 3	23.5	25.4	23.6	24.4	24.1
	Quarter 4 - Trimestre 4	23.9	27.1	24.6	25.1	25.0
	Annual - Annuel	23.3	26.4	23.4	23.8	23.8
	2002											
	Quarter 1 - Trimestre 1	23.6	..	23.4	24.4
	Quarter 2 - Trimestre 2	24.1	..	24.8	24.9
	Quarter 3 - Trimestre 3	24.5	..	25.4	24.9
	Quarter 4 - Trimestre 4	23.7	..	24.3	25.3
	Annual - Annuel	24.0	..	24.7	24.9
	2003											
	Quarter 1 - Trimestre 1	23.2	..	24.2	24.5
	Quarter 2 - Trimestre 2	23.7	..	24.7	24.7
	Quarter 3 - Trimestre 3	26.4	..	28.3	27.1
81	Other services (except public administration) - Autres services, sauf les administrations publiques											
	2000											
	Quarter 1 - Trimestre 1	24.6	25.6	24.5	23.0	24.7
	Quarter 2 - Trimestre 2	26.2	27.3	26.5	23.8	26.5
	Quarter 3 - Trimestre 3	26.7	26.7	27.4	23.5	26.7
	Quarter 4 - Trimestre 4	27.1	25.7	31.1	21.9	27.8
	Annual - Annuel	26.2	26.4	27.4	23.0	26.5
	2001											
	Quarter 1 - Trimestre 1	28.8	28.7	29.1	25.7	28.5
	Quarter 2 - Trimestre 2	28.9	29.1	28.6	27.8	28.7
	Quarter 3 - Trimestre 3	28.9	28.7	28.7	26.5	28.5
	Quarter 4 - Trimestre 4	29.2	29.6	29.4	25.7	29.0
	Annual - Annuel	28.9	29.0	28.9	26.5	28.7
	2002											
	Quarter 1 - Trimestre 1	28.8	29.8	28.7	25.3	28.6
	Quarter 2 - Trimestre 2	28.0	28.8	27.7	24.5	27.8
	Quarter 3 - Trimestre 3	27.2	28.4	26.4	23.3	27.0
	Quarter 4 - Trimestre 4	27.7	29.1	27.2	26.0	27.9
	Annual - Annuel	27.9	29.0	27.4	24.9	27.8
	2003											
	Quarter 1 - Trimestre 1	27.2	..	26.7
	Quarter 2 - Trimestre 2	28.0	..	27.2
	Quarter 3 - Trimestre 3	27.9	..	27.3
11-91N	Industrial aggregate (excluding unclassified) - Ensemble des industries sauf les entreprises non classifiées											
	2000											
	Quarter 1 - Trimestre 1	28.2	28.5	27.2	27.4	28.1	26.9	33.3	29.3	27.5	27.4	29.7
	Quarter 2 - Trimestre 2	29.4	29.8	27.8	28.2	28.5	29.0	32.6	31.1	28.4	28.8	31.2
	Quarter 3 - Trimestre 3	30.2	30.8	28.7	28.6	28.9	30.5	30.2	32.4	29.1	29.8	32.0
	Quarter 4 - Trimestre 4	29.8	30.3	28.7	29.2	28.1	28.4	27.8	31.9	29.2	28.3	31.5
	Annual - Annuel	29.5	29.9	28.1	28.4	28.4	28.8	30.8	31.3	28.6	28.6	31.2
	2001											
	Quarter 1 - Trimestre 1	30.1	29.5	28.7	28.7	28.0	27.7	36.1	32.4	28.9	27.8	32.9
	Quarter 2 - Trimestre 2	30.4	30.0	28.9	29.1	28.1	30.8	32.9	32.5	29.2	29.6	32.5
	Quarter 3 - Trimestre 3	30.9	30.3	29.2	29.8	29.9	31.8	27.7	33.0	29.6	31.0	32.5
	Quarter 4 - Trimestre 4	30.7	30.8	29.7	30.0	29.4	30.6	28.2	32.6	30.0	30.0	32.0
	Annual - Annuel	30.6	30.2	29.1	29.5	28.8	30.4	31.0	32.7	29.4	29.7	32.4
	2002											
	Quarter 1 - Trimestre 1	30.2	30.1	29.4	29.0	29.9	29.1	29.5	31.8	29.4	29.5	31.6
	Quarter 2 - Trimestre 2	30.4	30.1	29.0	30.0	28.2	30.0	31.1	32.6	29.5	29.2	32.4
	Quarter 3 - Trimestre 3	30.5	30.4	29.3	29.5	29.0	30.1	32.6	32.1	29.6	29.6	32.1
	Quarter 4 - Trimestre 4	30.2	31.3	29.5	30.3	28.7	29.0	29.7	31.3	30.1	28.9	31.1
	Annual - Annuel	30.3	30.5	29.3	29.7	28.9	29.5	30.7	31.9	29.7	29.3	31.8

.. Figures unavailable - Nombres indisponibles

Table 12

Quarterly and Annual Estimates of Average Weekly Hours by Enterprise Size of Employment, for Hourly Paid Employees, for Selected Industries, Canada, Provinces and Territories.

(Continued - suite)

Tableau 12

Estimations trimestrielles et annuelles des heures hebdomadaires moyennes par taille d'entreprise selon l'emploi, pour les salariés rémunérés à l'heure, pour une sélection d'industries, Canada, provinces et territoires.

NAICS	Industry	Size - Taille										
		All Sizes - Toutes les tailles	0-4	5-19	20-49	50-99	100-299	300-499	500 +	0-49	50-299	300 +
SCIAN	Industrie											
PRINCE EDWARD ISLAND - ÎLE-DU-PRINCE-ÉDOUARD												
11-91N Industrial aggregate (excluding unclassified) - Ensemble des industries sauf les entreprises non classifiées												
2003												
	Quarter 1 - Trimestre 1	29.5	30.4	28.9	29.0	28.4	27.9	28.1	31.3	29.2	28.1	30.7
	Quarter 2 - Trimestre 2	30.7	31.2	29.2	29.8	28.4	29.6	30.1	33.1	29.7	29.1	32.7
	Quarter 3 - Trimestre 3	31.7	31.6	30.1	30.1	28.9	30.3	30.7	35.0	30.4	29.7	34.3
NOVA SCOTIA - NOUVELLE-ÉCOSSE												
23 Construction - Construction												
2000												
	Quarter 1 - Trimestre 1	35.4	33.4	34.6	36.0	34.5
	Quarter 2 - Trimestre 2	35.9	34.5	35.5	36.4	35.3
	Quarter 3 - Trimestre 3	37.1	35.1	36.2	37.7	36.2
	Quarter 4 - Trimestre 4	37.1	35.2	36.2	37.4	36.1
	Annual - Annuel	36.5	34.6	35.7	36.9	35.6
2001												
	Quarter 1 - Trimestre 1	35.3	33.1	34.4	36.3	34.4
	Quarter 2 - Trimestre 2	34.8	33.0	34.1	36.0	34.2
	Quarter 3 - Trimestre 3	36.8	34.6	35.7	38.1	36.0
	Quarter 4 - Trimestre 4	36.4	34.7	35.5	36.6	35.5
	Annual - Annuel	35.9	33.9	35.0	36.8	35.1
2002												
	Quarter 1 - Trimestre 1	34.8	32.0	33.6	35.9	35.3	40.4	33.6	36.9	40.3
	Quarter 2 - Trimestre 2	34.6	32.2	33.3	35.9	34.1	38.8	33.6	35.6	38.8
	Quarter 3 - Trimestre 3	36.4	34.0	34.9	37.4	37.1	37.8	35.3	37.4	41.7
	Quarter 4 - Trimestre 4	38.1	36.3	37.1	38.3	38.2	38.5	37.1	38.3	42.3
	Annual - Annuel	36.1	33.7	34.8	36.9	36.3	38.6	35.0	37.1	40.8
2003												
	Quarter 1 - Trimestre 1	35.8	34.5	35.3	35.8	36.0	32.5	35.2	34.9	39.7
	Quarter 2 - Trimestre 2	35.0	34.1	34.5	35.3	34.9	34.2	34.6	34.6	37.5
	Quarter 3 - Trimestre 3	37.5	36.5	36.7	37.5	37.4	38.4	36.9	37.9	40.1
31-33 Manufacturing - Fabrication												
2000												
	Quarter 1 - Trimestre 1	38.3	37.3	37.0	38.0	38.6	37.8	36.5	39.2	37.5	38.1	38.7
	Quarter 2 - Trimestre 2	37.4	36.1	36.4	37.2	37.6	37.5	35.8	38.0	36.7	37.5	37.7
	Quarter 3 - Trimestre 3	38.0	36.7	37.2	37.5	37.9	37.5	37.1	38.8	37.2	37.6	38.5
	Quarter 4 - Trimestre 4	38.3	37.3	37.6	37.9	38.5	38.2	36.8	38.9	37.7	38.3	38.5
	Annual - Annuel	38.0	36.9	37.0	37.6	38.1	37.7	36.5	38.7	37.3	37.9	38.3
2001												
	Quarter 1 - Trimestre 1	37.8	36.3	36.7	37.2	38.4	38.3	36.6	38.2	36.9	38.3	38.0
	Quarter 2 - Trimestre 2	38.1	37.0	37.4	38.2	38.6	38.5	37.5	38.2	37.6	38.6	38.1
	Quarter 3 - Trimestre 3	37.9	36.2	37.6	37.7	38.2	37.9	38.0	37.4	38.0	37.9	37.9
	Quarter 4 - Trimestre 4	37.7	38.0	37.6	37.4	38.4	38.0	36.2	37.8	37.6	38.1	37.6
	Annual - Annuel	37.9	36.9	37.3	37.6	38.2	38.3	37.0	38.0	37.4	38.2	37.9
2002												
	Quarter 1 - Trimestre 1	37.7	36.6	36.6	37.9	37.0	37.3	37.2	38.3	37.2	37.2	38.2
	Quarter 2 - Trimestre 2	37.8	36.7	36.6	36.9	38.3	37.9	36.8	38.3	36.8	38.1	38.2
	Quarter 3 - Trimestre 3	37.9	36.6	36.8	38.5	36.9	38.2	36.5	38.3	37.5	37.7	38.1
	Quarter 4 - Trimestre 4	38.0	37.4	37.1	41.2	37.4	37.7	36.8	37.9	39.0	37.6	37.8
	Annual - Annuel	37.9	36.8	36.8	38.6	37.4	37.8	36.8	38.2	37.6	37.7	38.0
2003												
	Quarter 1 - Trimestre 1	38.2	37.0	36.7	40.3	37.5	38.0	38.0	38.3	38.3	37.8	38.2
	Quarter 2 - Trimestre 2	38.3	37.6	37.0	38.2	40.7	38.8	39.2	37.9	37.6	39.5	38.0
	Quarter 3 - Trimestre 3	37.8	36.8	36.8	37.1	39.0	38.0	37.7	37.8	36.9	38.3	37.8
41 Wholesale Trade - Commerce de gros												
2000												
	Quarter 1 - Trimestre 1	35.7	32.3	33.5	33.3	37.6	50.8	34.6	32.9	33.2	45.5	33.2
	Quarter 2 - Trimestre 2	35.4	31.4	32.1	31.9	33.6	55.0	31.9	31.6	31.9	47.3	31.6
	Quarter 3 - Trimestre 3	35.8	35.7	35.8	35.8	35.8	37.9	36.7	34.6	35.8	37.1	34.9
	Quarter 4 - Trimestre 4	35.5	36.1	36.0	36.0	34.8	35.9	36.6	34.8	36.0	35.4	35.1
	Annual - Annuel	35.6	33.9	34.3	34.3	35.4	45.7	34.9	33.6	34.2	41.6	33.9
2001												
	Quarter 1 - Trimestre 1	36.4	35.2	36.2	36.4	35.8	36.5	37.5	36.6	36.1	36.2	36.8
	Quarter 2 - Trimestre 2	36.8	35.3	35.9	37.5	38.1	39.9	36.4	35.8	36.3	39.2	35.9
	Quarter 3 - Trimestre 3	35.9	35.0	35.2	36.6	37.9	36.9	35.8	35.5	35.5	37.4	35.5
	Quarter 4 - Trimestre 4	36.5	36.4	36.2	37.7	36.5	37.2	35.8	36.1	36.7	36.9	36.1

.. Figures unavailable - Nombres indisponibles

Table 12

Quarterly and Annual Estimates of Average Weekly Hours by Enterprise Size of Employment, for Hourly Paid Employees, for Selected Industries, Canada, Provinces and Territories.

(Continued - suite)

Tableau 12

Estimations trimestrielles et annuelles des heures hebdomadaires moyennes par taille d'entreprise selon l'emploi, pour les salariés rémunérés à l'heure, pour une sélection d'industries, Canada, provinces et territoires.

NAICS	Industry	Size - Taille										
		All Sizes - Toutes les tailles	0-4	5-19	20-49	50-99	100-299	300-499	500 +	0-49	50-299	300 +
SCIAN	Industrie											
NOVA SCOTIA - NOUVELLE-ÉCOSSE												
41	Wholesale Trade - Commerce de gros											
	2001											
	Annual - Annuel	36.4	35.5	35.9	37.1	37.2	37.8	36.5	36.0	36.2	37.5	36.1
	2002											
	Quarter 1 - Trimestre 1	35.9	35.4	36.2	36.1	34.2	35.6	36.0	36.1	36.0	35.0	36.1
	Quarter 2 - Trimestre 2	35.1	33.7	34.7	34.7	34.6	36.6	35.1	35.4	34.5	35.6	35.4
	Quarter 3 - Trimestre 3	35.2	34.0	34.5	35.1	34.2	37.5	35.8	35.6	34.6	35.8	35.6
	Quarter 4 - Trimestre 4	35.2	34.4	35.0	35.0	34.3	36.2	35.7	35.6	34.9	35.2	35.6
	Annual - Annuel	35.3	34.4	35.1	35.2	34.3	36.6	35.7	35.6	35.0	35.4	35.7
	2003											
	Quarter 1 - Trimestre 1	34.5	35.3	34.9	35.1	34.2	35.7	35.5	33.6	35.0	35.0	33.8
	Quarter 2 - Trimestre 2	35.1	34.7	35.1	37.2	34.8	35.1	35.4	34.2	35.8	35.0	34.3
	Quarter 3 - Trimestre 3	34.3	33.0	33.8	35.7	34.7	36.0	33.7	33.4	34.4	35.5	33.4
44-45	Retail trade - Commerce de détail											
	2000											
	Quarter 1 - Trimestre 1	25.6	24.5	25.1	26.9	26.6	25.4	20.8	25.5	25.5	26.2	25.4
	Quarter 2 - Trimestre 2	26.0	25.9	26.1	27.8	27.4	26.4	23.1	25.2	26.6	27.0	25.1
	Quarter 3 - Trimestre 3	26.3	26.5	26.3	28.4	27.2	27.2	24.2	25.5	27.0	27.2	25.5
	Quarter 4 - Trimestre 4	25.7	25.0	25.6	27.0	27.2	26.4	22.5	25.1	25.9	26.9	25.1
	Annual - Annuel	25.9	25.5	25.7	27.5	27.1	26.3	22.5	25.3	26.2	26.8	25.3
	2001											
	Quarter 1 - Trimestre 1	25.2	25.8	25.7	27.7	28.2	26.9	23.7	23.6	26.3	27.6	23.6
	Quarter 2 - Trimestre 2	25.5	25.7	25.9	27.4	28.0	28.7	24.5	23.8	26.3	28.3	23.8
	Quarter 3 - Trimestre 3	25.6	25.8	26.3	27.9	28.6	26.3	24.9	24.0	26.7	27.5	24.0
	Quarter 4 - Trimestre 4	25.9	26.5	26.5	28.4	28.9	27.5	24.3	24.0	27.1	28.3	24.0
	Annual - Annuel	25.5	26.0	26.1	27.9	28.4	27.3	24.2	23.8	26.6	27.9	23.8
	2002											
	Quarter 1 - Trimestre 1	26.0	26.9	26.6	28.6	28.0	26.9	32.5	24.3	27.3	27.6	24.4
	Quarter 2 - Trimestre 2	26.2	26.7	26.8	27.8	27.1	25.7	27.3	25.2	27.1	26.6	25.2
	Quarter 3 - Trimestre 3	26.3	27.1	27.1	28.3	27.7	25.8	26.5	25.1	27.5	26.9	25.1
	Quarter 4 - Trimestre 4	26.4	27.4	27.5	28.1	27.6	26.6	24.2	25.1	27.7	27.2	25.1
	Annual - Annuel	26.2	27.0	27.0	28.2	27.6	26.2	27.7	24.9	27.4	27.0	25.0
	2003											
	Quarter 1 - Trimestre 1	26.1	26.9	26.9	27.8	27.2	26.8	28.1	24.8	27.2	27.0	24.9
	Quarter 2 - Trimestre 2	27.4	28.2	27.6	28.3	28.8	27.9	28.0	26.4	28.0	28.5	26.5
	Quarter 3 - Trimestre 3	27.7	28.3	28.1	28.4	29.3	28.7	28.8	26.7	28.2	29.1	26.8
48-49	Transportation & warehousing - Transport et entreposage											
	2000											
	Quarter 1 - Trimestre 1	31.8	30.8	29.3	30.1	31.1	31.6	29.0	32.5	30.0	31.4	32.5
	Quarter 2 - Trimestre 2	34.2	32.6	31.7	33.7	33.9	33.1	36.1	34.8	32.5	33.6	34.9
	Quarter 3 - Trimestre 3	34.4	35.0	34.0	35.3	35.7	33.3	36.4	34.1	34.6	34.8	34.2
	Quarter 4 - Trimestre 4	33.3	33.7	33.2	34.4	34.4	35.8	35.9	32.6	33.7	35.0	32.8
	Annual - Annuel	33.5	33.1	32.2	33.5	34.1	33.6	35.5	33.5	32.8	33.9	33.6
	2001											
	Quarter 1 - Trimestre 1	35.1	37.4	34.5	36.2	37.1	28.5	27.1	37.0	35.8	32.3	35.5
	Quarter 2 - Trimestre 2	35.6	37.8	35.4	35.5	38.5	30.0	39.7	35.1	36.1	34.3	35.6
	Quarter 3 - Trimestre 3	35.3	36.6	33.4	32.1	36.6	26.4	32.8	39.6	33.9	30.7	38.0
	Quarter 4 - Trimestre 4	35.0	36.5	35.0	37.3	37.9	38.0	40.1	32.6	36.1	37.9	33.5
	Annual - Annuel	35.2	37.1	34.5	35.1	37.5	30.5	34.4	35.8	35.4	33.7	35.6
	2002											
	Quarter 1 - Trimestre 1	35.3	38.2	34.7	31.3	34.9	30.1	40.0	37.2	34.6	32.1	37.5
	Quarter 2 - Trimestre 2	36.1	37.3	34.0	32.8	34.6	32.6	37.5	38.9	34.5	33.5	38.7
	Quarter 3 - Trimestre 3	36.5	36.4	33.8	33.9	34.5	31.7	37.7	40.0	34.6	33.2	39.7
	Quarter 4 - Trimestre 4	36.6	35.7	33.7	34.2	35.7	33.6	36.7	39.4	34.4	34.8	39.1
	Annual - Annuel	36.1	36.9	34.1	33.0	34.9	31.9	38.0	38.9	34.5	33.3	38.8
	2003											
	Quarter 1 - Trimestre 1	36.3	36.6	34.3	34.6	34.8	35.1	36.5	38.3	35.0	34.9	38.0
	Quarter 2 - Trimestre 2	35.3	35.6	33.6	33.8	35.6	33.7	36.9	36.3	34.2	34.7	36.4
	Quarter 3 - Trimestre 3	35.2	35.0	33.3	33.4	34.8	33.1	34.9	37.3	33.8	34.0	36.8
51	Information & cultural industries - Industrie de l'information et industrie culturelle											
	2000											
	Quarter 1 - Trimestre 1	34.7	34.7	30.7	28.6	30.4	30.7	35.9
	Quarter 2 - Trimestre 2	35.7	31.8	30.1	29.1	30.1	33.1	37.2
	Quarter 3 - Trimestre 3	32.9	30.5	26.9	24.9	26.9	29.7	34.7
	Quarter 4 - Trimestre 4	30.7	34.5	27.5	24.7	27.4	28.0	31.9

.. Figures unavailable - Nombres indisponibles

Table 12

Quarterly and Annual Estimates of Average Weekly Hours by Enterprise Size of Employment, for Hourly Paid Employees, for Selected Industries, Canada, Provinces and Territories.

(Continued - suite)

Tableau 12

Estimations trimestrielles et annuelles des heures hebdomadaires moyennes par taille d'entreprise selon l'emploi, pour les salariés rémunérés à l'heure, pour une sélection d'industries, Canada, provinces et territoires.

NAICS	Industry	Size - Taille										
		All Sizes - Toutes les tailles	0-4	5-19	20-49	50-99	100-299	300-499	500 +	0-49	50-299	300 +
SCIAN	Industrie											
NOVA SCOTIA - NOUVELLE-ÉCOSSE												
51	Information & cultural industries - Industrie de l'information et industrie culturelle											
	2000											
	Annual - Annuel	33.6	32.6	28.7	26.6	28.6	30.4	35.0
	2001											
	Quarter 1 - Trimestre 1	30.0	43.5	29.5	27.9	30.8	31.3	29.5
	Quarter 2 - Trimestre 2	31.0	46.2	31.1	30.2	32.6	32.7	30.3
	Quarter 3 - Trimestre 3	31.3	45.8	31.1	30.5	32.9	32.4	30.8
	Quarter 4 - Trimestre 4	31.6	43.8	31.3	31.6	33.1	32.1	31.3
	Annual - Annuel	31.0	44.8	30.8	30.1	32.4	32.1	30.5
	2002											
	Quarter 1 - Trimestre 1	32.0	39.6	32.1	31.4	32.0	31.7	32.8	31.9	31.9
	Quarter 2 - Trimestre 2	31.8	39.9	31.6	31.1	31.5	31.7	32.6	31.6	31.7
	Quarter 3 - Trimestre 3	31.4	43.3	30.3	31.2	31.4	30.8	32.5	31.2	31.3
	Quarter 4 - Trimestre 4	30.7	42.5	29.8	29.5	31.5	28.8	31.4	30.1	30.6
	Annual - Annuel	31.5	41.2	31.0	30.8	31.6	30.6	32.4	31.2	31.4
	2003											
	Quarter 1 - Trimestre 1	30.7	43.9	28.5	27.9	28.9	29.6	30.4	29.3	30.9
	Quarter 2 - Trimestre 2	30.3	38.4	30.0	28.7	29.7	29.0	30.8	29.3	30.5
	Quarter 3 - Trimestre 3	31.4	36.7	29.7	29.4	31.5	28.1	30.6	29.7	31.8
52	Finance & insurance - Finance et assurances											
	2000											
	Quarter 1 - Trimestre 1	27.7	27.9	28.3	28.5	28.3	28.7	27.6
	Quarter 2 - Trimestre 2	26.9	29.7	28.5	28.1	28.6	28.9	26.4
	Quarter 3 - Trimestre 3	28.7	32.2	30.4	30.9	30.9	31.0	27.9
	Quarter 4 - Trimestre 4	30.0	35.9	33.0	34.3	34.1	33.8	28.9
	Annual - Annuel	28.4	31.9	30.2	30.6	30.7	30.9	27.7
	2001											
	Quarter 1 - Trimestre 1	29.2	31.4	30.2	30.6	30.6	30.4	28.8
	Quarter 2 - Trimestre 2	26.6	30.0	29.9	29.4	29.7	29.1	25.8
	Quarter 3 - Trimestre 3	25.3	28.8	27.9	27.8	28.1	27.1	24.6
	Quarter 4 - Trimestre 4	25.9	28.1	28.2	28.0	28.1	27.8	25.3
	Annual - Annuel	26.8	29.6	29.0	28.9	29.1	28.7	26.3
	2002											
	Quarter 1 - Trimestre 1	25.8	28.3	28.0	27.8	27.6	28.6	28.0	27.9	25.3
	Quarter 2 - Trimestre 2	25.9	27.6	28.0	27.9	27.7	26.4	27.9	27.3	25.5
	Quarter 3 - Trimestre 3	25.6	28.9	27.8	28.3	27.0	27.9	28.2	27.3	25.0
	Quarter 4 - Trimestre 4	24.9	27.2	27.1	27.7	25.9	26.3	27.3	26.0	24.5
	Annual - Annuel	25.6	28.0	27.7	28.0	27.0	27.2	27.9	27.1	25.1
	2003											
	Quarter 1 - Trimestre 1	25.6	27.5	27.1	27.5	28.5	25.2	27.4	26.1	25.3
	Quarter 2 - Trimestre 2	27.3	30.0	29.3	30.0	30.5	26.7	29.7	28.3	26.7
	Quarter 3 - Trimestre 3	28.4	30.9	30.2	30.7	31.5	27.9	30.5	29.2	27.9
53	Real estate & rental & leasing - Services immobiliers et services de location et de location à bail											
	2000											
	Quarter 1 - Trimestre 1	26.9	25.3	24.8
	Quarter 2 - Trimestre 2	25.2	23.5	23.9
	Quarter 3 - Trimestre 3	28.6	26.4	27.2
	Quarter 4 - Trimestre 4	27.5	24.0	26.0
	Annual - Annuel	27.0	24.7	25.5
	2001											
	Quarter 1 - Trimestre 1	26.4	24.0	25.0
	Quarter 2 - Trimestre 2	27.7	26.8	27.4
	Quarter 3 - Trimestre 3	29.2	27.9	28.2
	Quarter 4 - Trimestre 4	28.5	28.5	28.6
	Annual - Annuel	28.0	26.9	27.4
	2002											
	Quarter 1 - Trimestre 1	27.2	26.7	26.6	26.2	26.5
	Quarter 2 - Trimestre 2	28.1	27.0	27.6	26.6	27.2
	Quarter 3 - Trimestre 3	27.5	27.0	26.8	27.0	26.9
	Quarter 4 - Trimestre 4	27.5	27.2	27.2	26.6	27.1
	Annual - Annuel	27.6	27.0	27.0	26.6	26.9
	2003											
	Quarter 1 - Trimestre 1	26.5	26.3	25.9	25.9	26.0
	Quarter 2 - Trimestre 2	26.6	25.8	26.1	25.2	25.8
	Quarter 3 - Trimestre 3	28.1	26.1	26.1	27.4	26.4

.. Figures unavailable - Nombres indisponibles

Table 12

Quarterly and Annual Estimates of Average Weekly Hours by Enterprise Size of Employment, for Hourly Paid Employees, for Selected Industries, Canada, Provinces and Territories.

(Continued - suite)

Tableau 12

Estimations trimestrielles et annuelles des heures hebdomadaires moyennes par taille d'entreprise selon l'emploi, pour les salariés rémunérés à l'heure, pour une sélection d'industries, Canada, provinces et territoires.

NAICS	Industry	Size - Taille										
		All Sizes - Toutes les tailles	0-4	5-19	20-49	50-99	100-299	300-499	500 +	0-49	50-299	300 +
SCIAN	Industrie											
NOVA SCOTIA - NOUVELLE-ÉCOSSE												
54	Professional, scientific & technical services - Services professionnels, scientifiques et techniques											
	2000											
	Quarter 1 - Trimestre 1	29.8	28.8	30.0	31.3	31.8	28.2	29.9	29.3	29.7
	Quarter 2 - Trimestre 2	31.0	30.4	30.1	32.7	31.5	32.2	30.8	32.0	30.7
	Quarter 3 - Trimestre 3	31.3	30.7	30.9	32.6	31.7	31.0	31.2	31.1	32.1
	Quarter 4 - Trimestre 4	31.5	30.8	31.7	33.1	32.0	31.3	31.7	31.5	30.6
	Annual - Annuel	30.9	30.2	30.6	32.4	31.7	30.7	30.9	31.0	30.9
	2001											
	Quarter 1 - Trimestre 1	31.2	30.6	31.3	31.7	33.0	31.0	31.2	31.7	31.0
	Quarter 2 - Trimestre 2	31.0	30.5	30.7	32.1	32.8	30.4	31.0	31.2	30.8
	Quarter 3 - Trimestre 3	30.7	30.0	30.3	32.2	31.7	29.8	30.7	30.5	30.9
	Quarter 4 - Trimestre 4	30.6	29.7	30.1	31.9	31.7	30.4	30.3	30.9	30.9
	Annual - Annuel	30.9	30.2	30.6	32.0	32.3	30.4	30.8	31.1	30.9
	2002											
	Quarter 1 - Trimestre 1	30.6	30.2	30.1	31.3	30.6	30.0	30.2	32.0	30.4	30.2	31.6
	Quarter 2 - Trimestre 2	30.0	30.2	29.6	30.1	29.7	30.9	28.5	30.6	29.9	30.4	30.1
	Quarter 3 - Trimestre 3	30.9	30.8	30.6	31.3	30.1	31.1	31.4	30.9	30.6	31.3	30.9
	Quarter 4 - Trimestre 4	30.7	30.8	30.3	30.4	29.3	29.9	36.9	32.6	30.5	29.7	32.8
	Annual - Annuel	30.6	30.5	30.1	30.8	29.9	30.4	30.3	31.6	30.4	30.2	31.4
	2003											
	Quarter 1 - Trimestre 1	28.9	28.5	28.4	28.8	28.1	28.2	34.1	30.7	28.6	28.2	30.9
	Quarter 2 - Trimestre 2	30.2	29.9	29.9	30.5	29.2	30.0	30.6	31.2	30.1	29.7	31.0
	Quarter 3 - Trimestre 3	30.6	30.2	30.5	31.5	29.7	30.5	29.4	31.6	30.7	30.2	30.9
56	Admin. & support, waste managemt. & remediation services - Services admin., soutien, gestion des déchets, assainissem.											
	2000											
	Quarter 1 - Trimestre 1	27.8	26.4	28.4	30.1	26.7	25.3	28.5	25.9	28.1
	Quarter 2 - Trimestre 2	28.5	28.6	29.3	30.1	28.7	27.2	29.4	27.8	28.0
	Quarter 3 - Trimestre 3	29.2	28.9	29.3	31.4	29.7	27.9	29.8	28.6	29.0
	Quarter 4 - Trimestre 4	28.9	31.3	29.3	31.2	28.7	29.2	30.4	29.0	27.6
	Annual - Annuel	28.7	28.8	29.1	30.7	28.5	27.7	29.5	28.0	28.2
	2001											
	Quarter 1 - Trimestre 1	25.2	25.2	25.7	28.5	25.5	25.6	26.7	25.5	24.1
	Quarter 2 - Trimestre 2	25.3	24.9	25.7	28.9	25.1	24.6	26.6	24.9	24.6
	Quarter 3 - Trimestre 3	25.3	25.0	25.6	29.3	26.4	25.5	26.7	25.9	24.3
	Quarter 4 - Trimestre 4	25.6	25.5	26.3	28.6	28.1	25.7	27.0	26.8	24.6
	Annual - Annuel	25.4	25.2	25.8	28.8	26.2	25.4	26.7	25.7	24.4
	2002											
	Quarter 1 - Trimestre 1	25.7	26.0	25.7	27.9	26.9	25.5	28.4	24.8	26.7	26.1	25.1
	Quarter 2 - Trimestre 2	26.2	25.5	25.3	27.8	25.6	26.4	28.8	25.9	26.2	26.0	26.4
	Quarter 3 - Trimestre 3	26.9	25.4	25.7	28.1	27.7	28.4	26.6	26.5	27.7	26.8	26.8
	Quarter 4 - Trimestre 4	27.2	26.8	26.2	28.3	29.6	28.3	29.2	26.0	27.1	28.8	26.5
	Annual - Annuel	26.5	25.9	25.7	28.0	27.4	27.2	28.7	25.8	26.6	27.3	26.2
	2003											
	Quarter 1 - Trimestre 1	27.1	26.8	25.8	27.3	27.9	26.7	30.3	26.5	26.6	27.2	27.2
	Quarter 2 - Trimestre 2	28.1	29.0	27.6	28.8	28.8	28.7	30.2	27.3	28.3	28.7	27.6
	Quarter 3 - Trimestre 3	28.4	28.7	28.1	29.7	28.3	28.2	27.9	28.2	28.8	28.2	28.2
62	Health care & social assistance - Soins de santé et assistance sociale											
	2000											
	Quarter 1 - Trimestre 1	25.0	25.5	24.3	24.1	23.7	25.2	24.1	25.3	24.6	24.7	25.2
	Quarter 2 - Trimestre 2	26.3	26.5	25.3	25.4	25.0	25.8	26.0	26.8	25.7	25.5	26.8
	Quarter 3 - Trimestre 3	26.7	26.2	25.8	26.5	26.1	27.1	27.2	26.9	26.1	26.8	26.9
	Quarter 4 - Trimestre 4	27.1	29.8	28.4	28.4	26.7	25.9	28.3	26.9	28.9	26.2	27.0
	Annual - Annuel	26.3	27.0	25.9	26.1	25.4	26.1	26.5	26.5	26.3	25.8	26.5
	2001											
	Quarter 1 - Trimestre 1	26.8	37.7	31.8	29.7	26.3	24.4	24.5	25.8	33.2	24.9	25.7
	Quarter 2 - Trimestre 2	26.7	36.6	31.8	28.5	25.7	24.4	24.7	25.9	32.6	24.8	25.8
	Quarter 3 - Trimestre 3	26.7	36.5	31.5	28.0	25.8	24.4	24.7	26.0	32.3	24.8	25.8
	Quarter 4 - Trimestre 4	26.4	36.3	31.3	27.7	25.5	24.2	22.3	25.7	32.1	24.5	25.5
	Annual - Annuel	26.6	36.8	31.6	28.5	25.8	24.3	24.2	25.8	32.6	24.7	25.7
	2002											
	Quarter 1 - Trimestre 1	26.6	36.5	31.6	27.9	25.6	24.4	24.6	25.8	32.4	24.7	25.7
	Quarter 2 - Trimestre 2	26.7	36.6	31.4	27.8	25.6	24.3	24.0	26.0	32.1	24.7	25.8
	Quarter 3 - Trimestre 3	26.8	36.4	31.7	28.5	25.9	24.4	24.2	26.2	32.2	24.8	26.0
	Quarter 4 - Trimestre 4	27.6	35.6	30.6	28.3	26.4	24.9	24.7	27.5	31.5	25.3	27.3
	Annual - Annuel	26.9	36.3	31.4	28.1	25.9	24.5	24.4	26.4	32.0	24.9	26.2

.. Figures unavailable - Nombres indisponibles

Table 12

Quarterly and Annual Estimates of Average Weekly Hours by Enterprise Size of Employment, for Hourly Paid Employees, for Selected Industries, Canada, Provinces and Territories.

(Continued - suite)

Tableau 12

Estimations trimestrielles et annuelles des heures hebdomadaires moyennes par taille d'entreprise selon l'emploi, pour les salariés rémunérés à l'heure, pour une sélection d'industries, Canada, provinces et territoires.

NAICS	Industry	Size - Taille										
		All Sizes - Toutes les tailles	0-4	5-19	20-49	50-99	100-299	300-499	500 +	0-49	50-299	300 +
SCIAN	Industrie											
NOVA SCOTIA - NOUVELLE-ÉCOSSE												
62	Health care & social assistance - Soins de santé et assistance sociale											
	2003											
	Quarter 1 - Trimestre 1	28.7	34.0	30.2	28.1	26.7	25.9	26.3	29.2	30.7	26.1	29.0
	Quarter 2 - Trimestre 2	29.0	33.9	31.1	28.8	28.3	27.3	27.5	28.9	31.3	27.6	28.8
	Quarter 3 - Trimestre 3	29.1	34.4	31.5	29.0	28.0	27.3	27.7	29.1	31.7	27.5	29.0
71	Arts, entertainment & recreation - Arts, spectacles et loisirs											
	2000											
	Quarter 1 - Trimestre 1	22.2	..	21.3	19.0
	Quarter 2 - Trimestre 2	22.7	..	21.9	21.6
	Quarter 3 - Trimestre 3	23.7	..	22.4	22.1
	Quarter 4 - Trimestre 4	23.5	..	21.7	18.8
	Annual - Annuel	23.1	..	21.9	20.6
	2001											
	Quarter 1 - Trimestre 1	21.6	..	21.7	20.1
	Quarter 2 - Trimestre 2	21.5	..	21.1	20.8
	Quarter 3 - Trimestre 3	21.6	..	20.8	21.4
	Quarter 4 - Trimestre 4	21.7	..	21.4	21.2
	Annual - Annuel	21.6	..	21.2	21.0
	2002											
	Quarter 1 - Trimestre 1	21.7	23.5	21.7	21.3	21.9
	Quarter 2 - Trimestre 2	22.9	23.5	22.8	22.6	22.8
	Quarter 3 - Trimestre 3	25.0	24.4	24.9	25.2	24.9
	Quarter 4 - Trimestre 4	25.0	25.8	26.0	24.4	25.3
	Annual - Annuel	23.7	24.4	24.0	23.6	23.9
	2003											
	Quarter 1 - Trimestre 1	25.6	27.4	26.4	25.3	..	25.0	26.1
	Quarter 2 - Trimestre 2	27.3	28.0	27.6	27.1	..	26.0	27.4
	Quarter 3 - Trimestre 3	27.7	27.4	27.4	27.1	..	26.2	27.3
72	Accommodation & food services - Hébergement et services de restauration											
	2000											
	Quarter 1 - Trimestre 1	23.9	22.5	22.8	23.0	24.2	23.8	22.9	24.0	26.0
	Quarter 2 - Trimestre 2	24.3	23.4	23.9	23.4	24.5	24.5	23.6	24.5	26.0
	Quarter 3 - Trimestre 3	25.5	24.8	24.7	24.3	24.9	25.7	24.6	25.4	28.6
	Quarter 4 - Trimestre 4	25.4	25.2	24.7	24.5	25.5	25.5	24.7	25.5	27.4
	Annual - Annuel	24.8	24.2	24.1	23.9	24.8	24.9	24.0	24.9	27.0
	2001											
	Quarter 1 - Trimestre 1	25.4	24.6	24.8	24.5	25.5	25.3	24.6	25.4	26.9
	Quarter 2 - Trimestre 2	25.8	25.4	25.0	24.8	25.5	25.7	25.0	25.6	27.6
	Quarter 3 - Trimestre 3	25.4	24.3	24.9	24.6	25.1	25.0	24.7	25.0	27.8
	Quarter 4 - Trimestre 4	25.3	24.1	24.9	24.3	25.9	24.6	24.6	25.1	27.1
	Annual - Annuel	25.5	24.6	24.9	24.6	25.5	25.2	24.7	25.3	27.3
	2002											
	Quarter 1 - Trimestre 1	25.3	24.9	24.6	24.6	25.0	25.1	24.6	25.0	27.0
	Quarter 2 - Trimestre 2	25.9	26.5	26.0	25.1	24.9	25.7	25.6	25.3	27.8
	Quarter 3 - Trimestre 3	25.7	25.6	25.6	24.9	24.5	25.7	25.3	25.2	28.1
	Quarter 4 - Trimestre 4	25.3	25.3	24.9	24.5	24.2	25.1	24.8	24.7	27.6
	Annual - Annuel	25.6	25.6	25.3	24.8	24.6	25.4	25.1	25.1	27.6
	2003											
	Quarter 1 - Trimestre 1	25.1	24.3	24.8	23.6	24.0	24.8	27.0	28.5	24.2	24.4	28.1
	Quarter 2 - Trimestre 2	25.6	25.0	25.7	24.1	23.8	25.0	28.6	29.1	24.9	24.5	29.0
	Quarter 3 - Trimestre 3	27.7	27.1	27.3	26.3	26.2	27.3	30.1	31.3	26.8	26.8	31.0
81	Other services (except public administration) - Autres services, sauf les administrations publiques											
	2000											
	Quarter 1 - Trimestre 1	25.9	26.5	26.3	25.7	26.3
	Quarter 2 - Trimestre 2	25.8	26.9	26.4	24.0	26.2
	Quarter 3 - Trimestre 3	26.6	27.1	27.2	25.4	26.8
	Quarter 4 - Trimestre 4	26.6	28.1	27.4	25.3	27.2
	Annual - Annuel	26.2	27.1	26.9	25.1	26.6
	2001											
	Quarter 1 - Trimestre 1	27.5	28.0	28.5	26.9	28.0
	Quarter 2 - Trimestre 2	27.4	27.7	28.3	26.9	27.8
	Quarter 3 - Trimestre 3	27.2	27.3	27.9	26.9	27.5
	Quarter 4 - Trimestre 4	27.4	27.5	28.1	26.3	27.6

.. Figures unavailable - Nombres indisponibles

Table 12
Quarterly and Annual Estimates of Average Weekly Hours by Enterprise Size of Employment, for Hourly Paid Employees, for Selected Industries, Canada, Provinces and Territories.

Tableau 12
Estimations trimestrielles et annuelles des heures hebdomadaires moyennes par taille d'entreprise selon l'emploi, pour les salariés rémunérés à l'heure, pour une sélection d'industries, Canada, provinces et territoires.

(Continued - suite)

NAICS	Industry	Size - Taille										
		All Sizes - Toutes les tailles	0-4	5-19	20-49	50-99	100-299	300-499	500 +	0-49	50-299	300 +
SCIAN	Industrie											
NOVA SCOTIA - NOUVELLE-ÉCOSSE												
81	Other services (except public administration) - Autres services, sauf les administration publiques											
	2001											
	Annual - Annuel	27.4	27.6	28.2	26.8	27.7
	2002											
	Quarter 1 - Trimestre 1	27.6	28.0	28.3	26.6	24.7	27.4	27.8	26.1	28.3
	Quarter 2 - Trimestre 2	27.7	27.9	28.3	26.1	25.0	26.3	27.6	25.6	29.9
	Quarter 3 - Trimestre 3	27.6	28.2	28.4	26.0	25.4	26.5	27.9	25.9	29.1
	Quarter 4 - Trimestre 4	27.7	28.5	29.2	26.0	26.1	24.0	28.3	25.1	29.0
	Annual - Annuel	27.7	28.2	28.6	26.2	25.4	26.0	27.9	25.6	29.1
	2003											
	Quarter 1 - Trimestre 1	27.4	28.7	28.7	26.1	25.2	23.5	28.1	24.3	28.4
	Quarter 2 - Trimestre 2	28.7	29.6	29.8	28.0	27.3	25.0	29.3	26.2	30.1
	Quarter 3 - Trimestre 3	29.0	29.9	29.8	28.6	28.0	26.6	29.5	27.3	29.3
11-91N	Industrial aggregate (excluding unclassified) - Ensemble des industries sauf les entreprises non classifiées											
	2000											
	Quarter 1 - Trimestre 1	29.1	28.1	27.9	28.9	28.2	28.8	30.3	30.1	28.2	28.6	30.1
	Quarter 2 - Trimestre 2	29.5	29.2	28.5	29.1	28.6	30.1	30.8	30.1	28.8	29.5	30.2
	Quarter 3 - Trimestre 3	30.2	29.6	29.2	29.8	29.5	30.0	32.0	31.0	29.5	29.8	31.1
	Quarter 4 - Trimestre 4	30.1	30.3	29.4	30.0	29.4	29.2	32.5	30.5	29.8	29.3	30.7
	Annual - Annuel	29.7	29.3	28.7	29.4	29.0	29.5	31.4	30.4	29.1	29.3	30.5
	2001											
	Quarter 1 - Trimestre 1	29.6	31.1	29.5	30.0	29.9	28.5	29.7	29.5	30.0	29.0	29.5
	Quarter 2 - Trimestre 2	29.8	31.0	29.7	30.0	30.1	29.4	30.7	29.6	30.1	29.6	29.7
	Quarter 3 - Trimestre 3	29.9	30.8	30.0	30.3	30.8	28.8	30.0	29.8	30.3	29.6	29.8
	Quarter 4 - Trimestre 4	29.8	31.5	30.1	30.2	30.9	28.7	30.1	29.3	30.4	29.6	29.3
	Annual - Annuel	29.8	31.1	29.8	30.1	30.4	28.9	30.1	29.5	30.2	29.5	29.6
	2002											
	Quarter 1 - Trimestre 1	29.6	31.3	29.8	30.0	29.3	28.3	30.1	29.5	30.2	28.7	29.6
	Quarter 2 - Trimestre 2	29.9	31.1	29.9	29.8	29.4	29.1	30.8	30.1	30.1	29.3	30.1
	Quarter 3 - Trimestre 3	30.1	31.3	30.3	30.4	29.5	29.6	30.2	30.1	30.5	29.6	30.1
	Quarter 4 - Trimestre 4	30.3	31.8	30.6	30.6	29.6	29.2	29.8	30.3	30.9	29.4	30.3
	Annual - Annuel	30.0	31.4	30.1	30.2	29.5	29.1	30.2	30.0	30.4	29.2	30.0
	2003											
	Quarter 1 - Trimestre 1	30.1	31.1	30.1	29.8	29.0	28.9	31.1	30.5	30.2	29.0	30.6
	Quarter 2 - Trimestre 2	30.7	31.5	30.6	30.2	30.3	30.1	32.7	31.0	30.6	30.2	31.1
	Quarter 3 - Trimestre 3	31.4	32.1	31.2	30.9	31.2	30.9	32.7	31.5	31.3	31.0	31.6
NEW BRUNSWICK - NOUVEAU-BRUNSWICK												
23	Construction - Construction											
	2000											
	Quarter 1 - Trimestre 1	34.2	32.5	33.6	34.7	35.3	37.5	33.5	36.5	37.3
	Quarter 2 - Trimestre 2	35.0	33.9	34.6	35.4	36.5	37.3	34.5	37.0	36.6
	Quarter 3 - Trimestre 3	36.6	35.0	35.7	36.9	38.3	39.1	35.8	38.8	42.5
	Quarter 4 - Trimestre 4	37.3	35.7	36.6	37.3	37.8	39.8	36.4	38.7	45.3
	Annual - Annuel	35.9	34.4	35.3	36.3	37.2	38.5	35.2	37.9	40.6
	2001											
	Quarter 1 - Trimestre 1	35.7	33.9	35.2	37.0	36.0	39.4	35.1	37.4	41.6
	Quarter 2 - Trimestre 2	35.1	34.4	34.3	35.6	36.4	37.5	34.6	36.8	37.9
	Quarter 3 - Trimestre 3	36.4	35.6	35.6	36.7	38.2	37.9	35.9	38.1	40.8
	Quarter 4 - Trimestre 4	35.8	35.2	35.3	36.2	36.5	38.0	35.4	37.1	37.6
	Annual - Annuel	35.8	34.8	35.1	36.3	37.0	38.0	35.3	37.4	39.4
	2002											
	Quarter 1 - Trimestre 1	33.4	31.9	33.0	34.8	35.1	36.5	33.0	35.4	37.4
	Quarter 2 - Trimestre 2	33.8	32.1	32.9	34.8	35.7	40.4	33.1	36.9	38.4
	Quarter 3 - Trimestre 3	35.8	34.1	35.1	36.3	37.3	38.6	35.0	37.6	40.5
	Quarter 4 - Trimestre 4	37.1	35.8	36.7	37.6	37.8	39.3	36.6	38.3	39.7
	Annual - Annuel	35.3	33.6	34.6	36.1	36.8	39.0	34.6	37.4	39.4
	2003											
	Quarter 1 - Trimestre 1	35.8	34.3	35.3	36.2	37.8	37.5	35.1	37.7	40.3
	Quarter 2 - Trimestre 2	36.7	34.7	35.8	37.0	38.6	41.5	35.8	40.0	39.7
	Quarter 3 - Trimestre 3	39.1	37.6	38.1	39.1	40.2	41.9	38.2	41.2	42.9
31-33	Manufacturing - Fabrication											
	2000											
	Quarter 1 - Trimestre 1	37.5	36.2	36.2	36.8	37.8	37.0	38.4	38.0	36.4	37.3	38.1

.. Figures unavailable - Nombres indisponibles

Table 12

Quarterly and Annual Estimates of Average Weekly Hours by Enterprise Size of Employment, for Hourly Paid Employees, for Selected Industries, Canada, Provinces and Territories.

(Continued - suite)

Tableau 12

Estimations trimestrielles et annuelles des heures hebdomadaires moyennes par taille d'entreprise selon l'emploi, pour les salariés rémunérés à l'heure, pour une sélection d'industries, Canada, provinces et territoires.

NAICS	Industry	Size - Taille										
		All Sizes - Toutes les tailles	0-4	5-19	20-49	50-99	100-299	300-499	500 +	0-49	50-299	300 +
NEW BRUNSWICK - NOUVEAU-BRUNSWICK												
31-33 Manufacturing - Fabrication												
	2000											
	Quarter 2 - Trimestre 2	38.5	37.4	37.8	38.3	38.5	37.7	39.1	39.0	37.9	37.9	39.0
	Quarter 3 - Trimestre 3	38.4	37.3	37.8	37.9	37.8	37.9	38.9	38.9	37.8	37.9	38.9
	Quarter 4 - Trimestre 4	38.1	38.0	38.5	38.6	39.2	38.6	39.0	37.5	38.5	38.8	37.7
	Annual - Annuel	38.2	37.2	37.6	37.9	38.3	37.8	38.9	38.4	37.7	38.0	38.4
	2001											
	Quarter 1 - Trimestre 1	38.0	36.3	36.5	37.1	37.2	37.8	38.9	38.5	36.7	37.5	38.5
	Quarter 2 - Trimestre 2	37.7	37.2	37.0	37.6	38.6	37.4	38.1	37.9	37.3	37.8	37.9
	Quarter 3 - Trimestre 3	37.7	36.5	36.6	37.6	36.9	38.0	36.6	38.2	37.1	37.7	37.8
	Quarter 4 - Trimestre 4	37.7	38.1	37.0	37.5	37.3	37.7	37.7	37.9	37.4	37.6	37.8
	Annual - Annuel	37.8	37.0	36.8	37.5	37.5	37.7	37.6	38.1	37.1	37.6	38.0
	2002											
	Quarter 1 - Trimestre 1	37.9	36.9	36.7	37.0	37.7	38.2	38.7	38.1	36.9	38.0	38.2
	Quarter 2 - Trimestre 2	37.9	36.5	37.4	37.5	38.1	37.5	38.5	38.1	37.4	37.7	38.2
	Quarter 3 - Trimestre 3	37.9	36.6	37.2	38.3	37.9	37.5	38.1	38.1	37.6	37.6	38.1
	Quarter 4 - Trimestre 4	38.1	37.1	37.4	37.9	37.8	38.0	38.1	38.4	37.6	37.9	38.4
	Annual - Annuel	38.0	36.8	37.2	37.7	37.9	37.8	38.4	38.2	37.4	37.8	38.2
	2003											
	Quarter 1 - Trimestre 1	38.3	37.0	37.1	37.8	38.4	38.5	38.3	38.5	37.4	38.4	38.5
	Quarter 2 - Trimestre 2	38.3	37.1	37.4	38.1	38.2	38.7	38.9	38.2	37.7	38.5	38.3
	Quarter 3 - Trimestre 3	37.8	36.3	36.6	37.4	37.2	37.9	38.5	38.0	36.9	37.7	38.1
41 Wholesale Trade - Commerce de gros												
	2000											
	Quarter 1 - Trimestre 1	35.1	35.5	34.5	34.8	36.5	36.1	36.2	35.0	34.7	36.3	35.1
	Quarter 2 - Trimestre 2	35.4	34.8	35.0	34.7	36.7	35.8	37.9	35.5	34.9	36.3	35.7
	Quarter 3 - Trimestre 3	34.9	34.7	34.6	35.1	35.8	35.8	38.1	34.2	34.8	35.8	34.6
	Quarter 4 - Trimestre 4	35.6	35.8	35.5	35.5	36.4	36.1	36.9	35.2	35.6	36.3	35.4
	Annual - Annuel	35.3	35.2	34.9	35.1	36.3	36.0	37.2	35.0	35.0	36.2	35.2
	2001											
	Quarter 1 - Trimestre 1	36.0	35.0	35.3	35.6	36.4	36.7	36.2	36.6	35.3	36.5	36.6
	Quarter 2 - Trimestre 2	35.9	35.1	35.6	35.4	38.1	36.1	37.4	35.7	35.4	37.3	35.9
	Quarter 3 - Trimestre 3	36.2	35.6	35.8	35.6	35.6	36.0	41.1	36.2	35.7	35.8	37.0
	Quarter 4 - Trimestre 4	36.2	35.8	35.6	36.2	37.1	36.2	40.2	36.0	35.9	36.7	36.4
	Annual - Annuel	36.1	35.4	35.6	35.7	36.9	36.2	39.1	36.1	35.6	36.6	36.5
	2002											
	Quarter 1 - Trimestre 1	35.1	34.8	34.9	34.5	36.0	36.1	37.3	35.0	34.8	36.1	35.1
	Quarter 2 - Trimestre 2	34.9	33.8	34.2	34.5	36.0	36.1	36.8	35.1	34.2	36.0	35.2
	Quarter 3 - Trimestre 3	34.8	34.3	34.2	34.2	35.7	36.4	36.8	34.7	34.2	36.1	34.9
	Quarter 4 - Trimestre 4	35.3	34.9	34.7	34.8	35.6	37.1	35.9	35.4	34.8	36.2	35.4
	Annual - Annuel	35.0	34.4	34.5	34.5	35.8	36.4	36.5	35.0	34.5	36.1	35.2
	2003											
	Quarter 1 - Trimestre 1	34.5	34.9	34.6	34.2	35.7	36.1	35.2	33.7	34.5	35.9	33.9
	Quarter 2 - Trimestre 2	34.6	33.5	34.3	34.3	36.0	37.5	35.5	34.1	34.2	36.6	34.3
	Quarter 3 - Trimestre 3	33.9	32.7	33.5	33.8	34.6	36.0	34.8	33.7	33.5	35.1	33.8
44-45 Retail trade - Commerce de détail												
	2000											
	Quarter 1 - Trimestre 1	24.8	23.8	24.1	25.8	26.0	25.8	24.2	24.6	24.6	25.9	24.6
	Quarter 2 - Trimestre 2	25.6	25.4	25.3	27.0	26.7	26.0	28.0	24.8	25.9	26.4	25.0
	Quarter 3 - Trimestre 3	26.1	25.5	25.7	27.5	27.0	26.5	29.4	25.6	26.2	26.8	25.7
	Quarter 4 - Trimestre 4	26.0	25.4	25.6	27.6	26.5	26.9	27.5	25.5	26.2	26.6	25.6
	Annual - Annuel	25.6	25.0	25.2	27.0	26.5	26.3	26.7	25.2	25.7	26.4	25.2
	2001											
	Quarter 1 - Trimestre 1	25.9	26.0	25.9	27.1	27.6	28.3	29.9	24.8	26.3	27.9	25.0
	Quarter 2 - Trimestre 2	26.2	26.4	26.5	27.6	26.5	28.8	31.4	25.0	26.8	27.5	25.2
	Quarter 3 - Trimestre 3	26.3	26.2	26.5	27.9	27.1	28.6	30.8	25.1	26.9	27.8	25.3
	Quarter 4 - Trimestre 4	26.5	26.5	26.5	27.9	27.6	28.4	30.1	25.3	27.0	28.0	25.5
	Annual - Annuel	26.2	26.3	26.4	27.6	27.2	28.5	30.5	25.1	26.7	27.8	25.2
	2002											
	Quarter 1 - Trimestre 1	26.6	26.5	26.7	27.8	27.8	29.2	29.3	25.3	27.0	28.4	25.5
	Quarter 2 - Trimestre 2	26.8	26.4	26.7	28.0	27.2	27.5	30.2	26.0	27.1	27.3	26.2
	Quarter 3 - Trimestre 3	26.9	26.8	27.2	28.8	26.8	28.9	29.9	25.7	27.6	27.7	25.9
	Quarter 4 - Trimestre 4	26.9	26.9	27.4	28.8	27.6	27.0	30.9	25.6	27.8	27.3	25.8
	Annual - Annuel	26.8	26.7	27.0	28.3	27.3	28.1	30.0	25.7	27.4	27.6	25.8
	2003											
	Quarter 1 - Trimestre 1	26.7	26.7	27.0	28.5	26.8	27.3	27.5	27.0	25.8
	Quarter 2 - Trimestre 2	27.9	27.6	27.6	29.4	28.3	28.9	28.2	28.6	27.3
	Quarter 3 - Trimestre 3	28.3	27.9	28.0	29.3	28.5	30.3	28.4	29.3	27.7

.. Figures unavailable - Nombres indisponibles

Table 12

Quarterly and Annual Estimates of Average Weekly Hours by Enterprise Size of Employment, for Hourly Paid Employees, for Selected Industries, Canada, Provinces and Territories.

(Continued - suite)

Tableau 12

Estimations trimestrielles et annuelles des heures hebdomadaires moyennes par taille d'entreprise selon l'emploi, pour les salariés rémunérés à l'heure, pour une sélection d'industries, Canada, provinces et territoires.

NAICS	Industry	Size - Taille										
		All Sizes - Toutes les tailles	0-4	5-19	20-49	50-99	100-299	300-499	500 +	0-49	50-299	300 +
SCIAN	Industrie											
NEW BRUNSWICK - NOUVEAU-BRUNSWICK												
48-49 Transportation & warehousing - Transport et entreposage												
	2000											
	Quarter 1 - Trimestre 1	32.2	32.2	31.2	31.6	31.4	30.4	31.6	31.0	32.9
	Quarter 2 - Trimestre 2	33.0	32.4	32.0	32.1	33.6	32.0	32.2	32.9	33.7
	Quarter 3 - Trimestre 3	33.8	33.3	32.7	33.0	33.7	32.2	33.0	33.0	34.5
	Quarter 4 - Trimestre 4	34.0	33.8	33.3	33.7	35.1	32.4	33.6	33.6	34.4
	Annual - Annuel	33.3	32.9	32.4	32.6	33.5	31.8	32.6	32.7	33.9
	2001											
	Quarter 1 - Trimestre 1	37.2	42.9	39.2	38.0	38.3	35.9	40.1	37.1	35.4
	Quarter 2 - Trimestre 2	37.0	42.2	38.2	37.9	37.3	36.8	39.3	37.0	35.5
	Quarter 3 - Trimestre 3	37.1	41.4	39.0	39.1	39.0	34.7	39.8	36.4	35.7
	Quarter 4 - Trimestre 4	37.0	41.8	37.5	39.3	38.6	35.7	39.3	36.9	35.5
	Annual - Annuel	37.0	42.1	38.5	38.6	38.3	35.8	39.6	36.9	35.5
	2002											
	Quarter 1 - Trimestre 1	37.4	42.6	38.3	39.6	39.1	36.7	46.3	35.3	40.0	37.5	35.7
	Quarter 2 - Trimestre 2	37.9	41.8	38.1	41.1	40.6	38.0	33.6	36.0	40.1	38.9	35.8
	Quarter 3 - Trimestre 3	38.4	42.4	37.8	41.7	41.8	37.0	40.4	36.4	40.4	38.8	36.9
	Quarter 4 - Trimestre 4	37.8	39.9	37.5	40.1	39.7	36.8	39.3	36.7	39.0	37.9	37.0
	Annual - Annuel	37.9	41.7	37.9	40.7	40.3	37.2	39.4	36.1	39.9	38.3	36.4
	2003											
	Quarter 1 - Trimestre 1	37.1	39.5	37.2	38.9	39.9	36.1	37.2	36.1	38.5	37.5	36.2
	Quarter 2 - Trimestre 2	36.4	37.7	36.2	36.9	38.5	34.5	36.0	36.2	36.9	36.0	36.2
	Quarter 3 - Trimestre 3	36.1	37.0	35.9	37.0	37.3	35.5	34.0	36.1	36.5	36.5	35.7
51	Information & cultural industries - Industrie de l'information et industrie culturelle											
	2000											
	Quarter 1 - Trimestre 1	37.1	26.6	29.7	39.9
	Quarter 2 - Trimestre 2	34.5	23.7	24.4	37.4
	Quarter 3 - Trimestre 3	33.6	22.2	24.2	36.0
	Quarter 4 - Trimestre 4	34.5	27.6	28.2	36.0
	Annual - Annuel	34.9	25.0	26.4	37.2
	2001											
	Quarter 1 - Trimestre 1	28.6	20.8	24.3	30.2
	Quarter 2 - Trimestre 2	28.7	20.1	23.8	30.5
	Quarter 3 - Trimestre 3	28.6	20.1	23.0	30.2
	Quarter 4 - Trimestre 4	28.8	18.8	23.4	30.6
	Annual - Annuel	28.7	19.9	23.6	30.4
	2002											
	Quarter 1 - Trimestre 1	29.4	..	23.8	31.2
	Quarter 2 - Trimestre 2	29.2	..	23.3	30.9
	Quarter 3 - Trimestre 3	28.9	..	23.2	30.2
	Quarter 4 - Trimestre 4	29.9	..	24.1	30.9
	Annual - Annuel	29.4	..	23.6	30.8
	2003											
	Quarter 1 - Trimestre 1	29.2	..	24.3	26.4	30.1
	Quarter 2 - Trimestre 2	29.6	..	24.2	27.8	30.3
	Quarter 3 - Trimestre 3	29.9	..	24.8	25.3	30.7
52	Finance & insurance - Finance et assurances											
	2000											
	Quarter 1 - Trimestre 1	29.0	28.8	29.4	29.1	29.2	29.5	28.9
	Quarter 2 - Trimestre 2	27.7	29.4	28.5	27.7	28.5	28.0	27.4
	Quarter 3 - Trimestre 3	30.0	32.0	31.1	29.4	31.0	31.0	29.6
	Quarter 4 - Trimestre 4	33.6	36.3	34.7	33.4	34.8	34.8	33.1
	Annual - Annuel	30.2	32.1	31.1	30.0	31.1	31.0	29.8
	2001											
	Quarter 1 - Trimestre 1	31.4	31.2	30.8	31.0	30.9	31.4	31.6
	Quarter 2 - Trimestre 2	29.8	30.4	30.0	30.2	30.1	29.3	29.8
	Quarter 3 - Trimestre 3	27.7	28.8	26.3	25.0	26.5	25.3	28.4
	Quarter 4 - Trimestre 4	27.8	28.2	27.8	27.5	27.8	27.9	27.7
	Annual - Annuel	29.2	29.7	28.7	28.0	28.8	28.2	29.4
	2002											
	Quarter 1 - Trimestre 1	27.9	28.4	28.1	27.4	27.9	27.6	28.0
	Quarter 2 - Trimestre 2	28.0	27.9	28.0	27.6	27.8	27.4	28.2
	Quarter 3 - Trimestre 3	27.0	28.8	27.6	26.8	27.5	27.4	26.8
	Quarter 4 - Trimestre 4	25.9	27.4	26.5	25.8	26.5	25.4	25.8
	Annual - Annuel	27.2	28.1	27.5	26.9	27.4	26.9	27.2
	2003											
	Quarter 1 - Trimestre 1	25.8	27.5	26.3	25.0	26.1	25.4	25.7

.. Figures unavailable - Nombres indisponibles

Table 12

Quarterly and Annual Estimates of Average Weekly Hours by Enterprise Size of Employment, for Hourly Paid Employees, for Selected Industries, Canada, Provinces and Territories.

(Continued - suite)

Tableau 12

Estimations trimestrielles et annuelles des heures hebdomadaires moyennes par taille d'entreprise selon l'emploi, pour les salariés rémunérés à l'heure, pour une sélection d'industries, Canada, provinces et territoires.

NAICS	Industry	Size - Taille										
		All Sizes - Toutes les tailles	0-4	5-19	20-49	50-99	100-299	300-499	500 +	0-49	50-299	300 +
SCIAN	Industrie											
NEW BRUNSWICK - NOUVEAU-BRUNSWICK												
52	Finance & insurance - Finance et assurances											
	2003											
	Quarter 2 - Trimestre 2	27.7	29.6	28.5	27.4	28.2	27.7	27.5
	Quarter 3 - Trimestre 3	28.2	30.5	29.0	28.0	28.9	27.8	28.0
53	Real estate & rental & leasing - Services immobiliers et services de location et de location à bail											
	2000											
	Quarter 1 - Trimestre 1	27.9	25.0	25.3
	Quarter 2 - Trimestre 2	27.0	24.1	24.9
	Quarter 3 - Trimestre 3	29.1	26.6	27.7
	Quarter 4 - Trimestre 4	27.7	24.7	26.6
	Annual - Annuel	27.9	25.0	26.2
	2001											
	Quarter 1 - Trimestre 1	25.8	23.6	24.5
	Quarter 2 - Trimestre 2	27.8	27.0	27.1
	Quarter 3 - Trimestre 3	29.2	28.0	27.8
	Quarter 4 - Trimestre 4	28.2	28.6	27.5
	Annual - Annuel	27.9	26.9	26.8
	2002											
	Quarter 1 - Trimestre 1	27.7	26.9	25.7	26.2	26.2
	Quarter 2 - Trimestre 2	28.3	27.4	26.6	28.0	27.1
	Quarter 3 - Trimestre 3	28.1	27.2	27.2	26.7	27.1
	Quarter 4 - Trimestre 4	27.6	27.4	27.1	27.4	27.2
	Annual - Annuel	27.9	27.2	26.7	27.1	26.9
	2003											
	Quarter 1 - Trimestre 1	26.2	25.7	25.4	25.5	25.6
	Quarter 2 - Trimestre 2	26.5	25.5	25.4	24.3	25.3
	Quarter 3 - Trimestre 3	26.9	26.0	25.5	24.6	25.5
54	Professional, scientific & technical services - Services professionnels, scientifiques et techniques											
	2000											
	Quarter 1 - Trimestre 1	30.6	30.4	30.2	29.1	27.1	31.8	30.0	30.2	32.1
	Quarter 2 - Trimestre 2	31.8	31.5	31.2	30.2	30.2	31.9	31.1	31.4	33.6
	Quarter 3 - Trimestre 3	31.4	30.7	30.8	30.7	30.5	33.0	30.7	32.1	32.3
	Quarter 4 - Trimestre 4	31.0	30.2	31.1	30.2	31.4	34.4	30.5	33.4	30.9
	Annual - Annuel	31.2	30.7	30.8	30.1	29.7	32.6	30.6	31.6	32.2
	2001											
	Quarter 1 - Trimestre 1	31.5	30.2	31.1	30.3	31.3	33.1	30.6	32.7	32.9
	Quarter 2 - Trimestre 2	31.4	30.2	30.4	31.0	33.1	35.1	30.5	34.4	32.3
	Quarter 3 - Trimestre 3	30.6	29.4	29.7	30.1	29.7	33.2	29.7	32.1	32.0
	Quarter 4 - Trimestre 4	30.3	28.8	30.0	30.1	31.3	32.9	29.6	32.4	30.6
	Annual - Annuel	31.0	29.7	30.3	30.4	31.4	33.5	30.1	32.9	32.1
	2002											
	Quarter 1 - Trimestre 1	30.4	29.7	29.6	30.0	29.0	33.7	29.7	32.0	31.6
	Quarter 2 - Trimestre 2	30.0	29.7	29.2	29.2	29.5	32.9	29.3	31.5	30.7
	Quarter 3 - Trimestre 3	30.7	30.7	30.2	30.3	30.4	31.6	30.4	31.0	31.1
	Quarter 4 - Trimestre 4	30.6	30.5	30.3	29.9	29.8	30.9	30.2	30.6	31.6
	Annual - Annuel	30.4	30.1	29.8	29.8	29.8	32.1	29.9	31.2	31.2
	2003											
	Quarter 1 - Trimestre 1	29.3	28.5	28.5	28.7	28.7	32.0	28.5	31.1	29.7
	Quarter 2 - Trimestre 2	30.5	29.7	29.8	30.1	30.4	31.9	29.9	31.5	31.3
	Quarter 3 - Trimestre 3	31.3	30.3	30.4	30.8	31.4	32.6	30.5	32.1	32.9
56	Admin. & support, waste managemt. & remediation services - Services admin., soutien, gestion des déchets, assainissem.											
	2000											
	Quarter 1 - Trimestre 1	28.6	26.9	28.2	28.7	27.1	30.6	28.1	29.8	28.3
	Quarter 2 - Trimestre 2	28.7	29.2	29.5	29.4	28.3	31.9	29.4	31.0	27.7
	Quarter 3 - Trimestre 3	28.9	28.7	28.2	29.3	28.7	31.1	28.7	30.4	28.6
	Quarter 4 - Trimestre 4	28.9	25.5	23.8	25.4	25.7	27.8	24.7	27.2	31.1
	Annual - Annuel	28.8	27.6	27.5	28.3	27.4	30.3	27.8	29.5	28.9
	2001											
	Quarter 1 - Trimestre 1	29.4	29.5	29.6	30.6	29.9	29.1	29.9	29.3	29.2
	Quarter 2 - Trimestre 2	29.5	29.1	29.5	30.8	29.9	29.0	29.9	29.2	29.3
	Quarter 3 - Trimestre 3	29.5	29.2	29.6	31.0	32.1	29.1	30.0	29.8	28.9
	Quarter 4 - Trimestre 4	29.5	29.4	29.7	31.5	32.4	29.0	30.3	29.8	29.0
	Annual - Annuel	29.5	29.3	29.6	31.0	30.9	29.0	30.0	29.5	29.1

.. Figures unavailable - Nombres indisponibles

Table 12

Quarterly and Annual Estimates of Average Weekly Hours by Enterprise Size of Employment, for Hourly Paid Employees, for Selected Industries, Canada, Provinces and Territories.

(Continued - suite)

Tableau 12

Estimations trimestrielles et annuelles des heures hebdomadaires moyennes par taille d'entreprise selon l'emploi, pour les salariés rémunérés à l'heure, pour une sélection d'industries, Canada, provinces et territoires.

NAICS	Industry	Size - Taille										
		All Sizes - Toutes les tailles	0-4	5-19	20-49	50-99	100-299	300-499	500 +	0-49	50-299	300 +
SCIAN	Industrie											
NEW BRUNSWICK - NOUVEAU-BRUNSWICK												
56	Admin. & support, waste managemt. & remediation services - Services admin., soutien, gestion des déchets, assainissem.											
	2002											
	Quarter 1 - Trimestre 1	29.5	28.7	28.9	30.5	30.4	30.0	28.7	29.2	29.5	30.1	29.2
	Quarter 2 - Trimestre 2	29.8	28.1	28.7	30.6	30.0	30.3	28.3	30.0	29.3	30.2	29.8
	Quarter 3 - Trimestre 3	30.5	28.9	29.1	31.2	31.3	31.0	30.1	30.8	29.9	31.1	30.7
	Quarter 4 - Trimestre 4	30.7	29.4	30.2	32.0	31.9	30.7	28.8	30.7	30.7	31.1	30.4
	Annual - Annuel	30.1	28.8	29.2	31.1	30.9	30.5	28.9	30.2	29.8	30.6	30.0
	2003											
	Quarter 1 - Trimestre 1	30.3	29.1	29.8	31.9	31.0	30.4	31.4	30.1	30.5	30.5	30.2
	Quarter 2 - Trimestre 2	31.4	31.8	32.1	32.0	33.9	31.3	31.7	30.6	32.0	32.1	30.7
	Quarter 3 - Trimestre 3	31.3	31.8	31.6	32.7	32.5	31.9	31.5	30.4	32.0	32.0	30.6
62	Health care & social assistance - Soins de santé et assistance sociale											
	2000											
	Quarter 1 - Trimestre 1	31.7	28.8	26.2	25.6	25.8	25.0	27.0	25.3	35.4
	Quarter 2 - Trimestre 2	31.5	28.4	26.5	26.0	26.6	25.1	27.0	25.8	35.1
	Quarter 3 - Trimestre 3	31.7	28.0	27.1	26.7	27.1	26.7	27.3	26.9	35.2
	Quarter 4 - Trimestre 4	31.9	29.7	28.1	26.8	27.7	26.6	28.4	27.1	34.7
	Annual - Annuel	31.7	28.7	27.0	26.3	26.8	25.9	27.4	26.3	35.1
	2001											
	Quarter 1 - Trimestre 1	31.8	28.6	26.4	25.0	25.1	25.3	26.8	25.2	36.0
	Quarter 2 - Trimestre 2	31.5	28.7	25.9	24.5	24.5	24.7	26.4	24.6	35.7
	Quarter 3 - Trimestre 3	31.2	28.4	25.4	24.7	24.6	24.8	26.3	24.7	35.2
	Quarter 4 - Trimestre 4	31.1	28.6	25.5	24.4	24.6	24.3	26.3	24.4	35.0
	Annual - Annuel	31.4	28.6	25.8	24.6	24.7	24.8	26.4	24.7	35.4
	2002											
	Quarter 1 - Trimestre 1	31.3	28.9	26.0	24.7	24.3	24.8	26.7	24.5	35.3
	Quarter 2 - Trimestre 2	30.9	28.8	25.6	24.2	24.5	24.8	26.3	24.6	34.6
	Quarter 3 - Trimestre 3	30.8	28.0	25.7	24.4	25.1	25.6	26.1	25.4	34.4
	Quarter 4 - Trimestre 4	30.5	26.6	25.5	24.8	25.5	26.1	25.7	25.9	33.9
	Annual - Annuel	30.9	28.1	25.7	24.5	24.8	25.3	26.2	25.1	34.5
	2003											
	Quarter 1 - Trimestre 1	31.0	27.6	26.5	25.3	26.5	26.5	26.5	26.5	34.4
	Quarter 2 - Trimestre 2	31.5	27.5	27.2	26.9	27.7	28.1	27.2	27.9	34.4
	Quarter 3 - Trimestre 3	31.4	28.1	27.6	27.1	27.6	28.0	27.6	27.8	34.2
71	Arts, entertainment & recreation - Arts, spectacles et loisirs											
	2000											
	Quarter 1 - Trimestre 1	21.6	20.9	19.6	20.6	20.2
	Quarter 2 - Trimestre 2	22.4	22.3	21.0	21.0	21.2
	Quarter 3 - Trimestre 3	24.2	22.8	22.2	22.3	22.3
	Quarter 4 - Trimestre 4	23.2	22.2	19.8	21.7	20.8
	Annual - Annuel	22.9	22.1	20.7	21.5	21.2
	2001											
	Quarter 1 - Trimestre 1	21.2	21.8	19.9	20.4	20.4
	Quarter 2 - Trimestre 2	21.4	20.9	20.7	20.8	20.8
	Quarter 3 - Trimestre 3	21.8	20.5	21.0	20.9	20.8
	Quarter 4 - Trimestre 4	21.8	21.9	21.2	20.7	21.2
	Annual - Annuel	21.5	21.2	20.7	20.7	20.8
	2002											
	Quarter 1 - Trimestre 1	21.8	22.3	21.0	21.0	21.3	20.9	25.6
	Quarter 2 - Trimestre 2	21.7	21.6	20.8	20.5	20.9	20.1	28.3
	Quarter 3 - Trimestre 3	22.2	21.5	21.6	21.5	21.5	20.6	28.2
	Quarter 4 - Trimestre 4	22.7	23.2	21.8	22.1	22.2	21.0	29.7
	Annual - Annuel	22.1	22.1	21.3	21.3	21.5	20.7	27.9
	2003											
	Quarter 1 - Trimestre 1	23.4	..	22.6	22.3
	Quarter 2 - Trimestre 2	25.3	..	24.9	24.3
	Quarter 3 - Trimestre 3	27.1	..	26.1	25.6
72	Accommodation & food services - Hébergement et services de restauration											
	2000											
	Quarter 1 - Trimestre 1	24.5	24.2	23.9	24.4	25.4	24.4	24.1	24.9	25.4
	Quarter 2 - Trimestre 2	25.2	25.7	24.5	24.8	25.3	25.5	24.7	25.4	26.5
	Quarter 3 - Trimestre 3	26.6	27.5	26.3	26.2	26.7	26.5	26.4	26.6	27.5
	Quarter 4 - Trimestre 4	26.2	26.6	25.8	25.5	26.2	26.3	25.8	26.3	27.6

.. Figures unavailable - Nombres indisponibles

Table 12

Quarterly and Annual Estimates of Average Weekly Hours by Enterprise Size of Employment, for Hourly Paid Employees, for Selected Industries, Canada, Provinces and Territories.

(Continued - suite)

Tableau 12

Estimations trimestrielles et annuelles des heures hebdomadaires moyennes par taille d'entreprise selon l'emploi, pour les salariés rémunérés à l'heure, pour une sélection d'industries, Canada, provinces et territoires.

NAICS	Industry	Size - Taille										
		All Sizes - Toutes les tailles	0-4	5-19	20-49	50-99	100-299	300-499	500 +	0-49	50-299	300 +
SCIAN	Industrie											
NEW BRUNSWICK - NOUVEAU-BRUNSWICK												
72	Accommodation & food services - Hébergement et services de restauration											
	2000											
	Annual - Annuel	25.7	26.1	25.2	25.3	26.0	25.7	25.3	25.8	26.8
	2001											
	Quarter 1 - Trimestre 1	25.8	25.2	25.2	25.3	26.1	25.7	25.3	25.9	27.1
	Quarter 2 - Trimestre 2	26.5	27.0	26.1	26.0	26.2	26.5	26.2	26.3	27.8
	Quarter 3 - Trimestre 3	26.5	26.5	26.1	26.1	26.6	26.5	26.1	26.6	27.9
	Quarter 4 - Trimestre 4	26.6	26.6	26.3	26.1	26.3	26.3	26.3	26.3	27.7
	Annual - Annuel	26.3	26.4	25.9	25.9	26.3	26.2	26.0	26.3	27.6
	2002											
	Quarter 1 - Trimestre 1	26.6	27.1	26.5	26.0	25.5	27.3	26.4	26.3	27.6
	Quarter 2 - Trimestre 2	27.1	29.3	27.1	26.4	25.5	27.8	27.0	26.5	28.1
	Quarter 3 - Trimestre 3	27.0	29.0	27.0	26.8	25.7	26.2	27.1	25.9	28.5
	Quarter 4 - Trimestre 4	26.7	28.2	26.5	26.1	25.3	26.8	26.5	25.9	28.6
	Annual - Annuel	26.8	28.5	26.8	26.3	25.5	27.0	26.8	26.2	28.2
	2003											
	Quarter 1 - Trimestre 1	26.5	27.9	26.5	25.2	25.2	26.3	26.1	25.7	28.9
	Quarter 2 - Trimestre 2	27.2	29.5	26.9	25.9	25.5	27.0	26.8	26.2	29.8
	Quarter 3 - Trimestre 3	29.4	32.1	29.5	28.2	28.1	28.2	29.2	28.1	31.9
81	Other services (except public administration) - Autres services, sauf les administrations publiques											
	2000											
	Quarter 1 - Trimestre 1	25.1	26.1	25.6	24.8	25.7	24.7	23.1
	Quarter 2 - Trimestre 2	25.7	26.8	26.4	25.8	26.5	23.2	23.8
	Quarter 3 - Trimestre 3	26.1	26.6	26.4	25.4	26.3	24.2	26.6
	Quarter 4 - Trimestre 4	26.3	28.7	27.1	25.2	27.5	23.3	22.1
	Annual - Annuel	25.8	27.1	26.4	25.3	26.5	23.8	23.8
	2001											
	Quarter 1 - Trimestre 1	27.1	28.6	27.8	26.4	27.8	22.9	26.6
	Quarter 2 - Trimestre 2	27.4	29.0	27.6	27.6	28.2	22.8	27.4
	Quarter 3 - Trimestre 3	27.4	28.4	27.7	26.7	27.8	24.0	28.2
	Quarter 4 - Trimestre 4	27.9	28.9	28.6	28.2	28.6	23.3	28.1
	Annual - Annuel	27.4	28.7	27.9	27.2	28.1	23.3	27.5
	2002											
	Quarter 1 - Trimestre 1	27.9	28.7	28.9	26.6	27.4	20.9	28.4	24.7	28.1
	Quarter 2 - Trimestre 2	28.1	29.0	29.0	26.8	27.4	21.5	28.6	24.6	28.7
	Quarter 3 - Trimestre 3	28.0	28.8	28.6	26.8	25.1	22.7	28.4	24.2	29.9
	Quarter 4 - Trimestre 4	28.7	29.7	29.8	27.1	25.9	22.1	29.3	24.0	29.7
	Annual - Annuel	28.2	29.0	29.0	26.8	26.4	21.8	28.7	24.4	29.1
	2003											
	Quarter 1 - Trimestre 1	28.7	29.8	29.6	27.3	24.8	22.0	29.3	23.3	30.6
	Quarter 2 - Trimestre 2	29.9	31.0	30.1	28.1	28.6	24.3	30.2	26.4	32.3
	Quarter 3 - Trimestre 3	29.4	30.4	30.3	27.8	28.7	25.7	29.9	27.1	28.3
11-91N	Industrial aggregate (excluding unclassified) - Ensemble des industries sauf les entreprises non classifiées											
	2000											
	Quarter 1 - Trimestre 1	30.9	28.5	27.7	28.5	29.6	30.5	31.2	33.7	28.2	30.1	33.5
	Quarter 2 - Trimestre 2	31.4	29.6	28.6	29.6	30.2	31.6	32.5	33.6	29.1	31.0	33.5
	Quarter 3 - Trimestre 3	32.0	29.9	29.5	30.2	30.8	31.7	33.1	34.3	29.8	31.3	34.2
	Quarter 4 - Trimestre 4	31.9	30.5	29.5	30.1	30.5	31.0	32.5	34.1	29.9	30.8	34.0
	Annual - Annuel	31.5	29.6	28.9	29.6	30.3	31.2	32.4	33.9	29.3	30.8	33.8
	2001											
	Quarter 1 - Trimestre 1	31.6	30.1	29.0	29.4	30.2	30.3	33.8	33.9	29.4	30.2	33.9
	Quarter 2 - Trimestre 2	31.8	30.4	29.3	30.1	30.4	31.3	34.0	33.8	29.8	30.9	33.8
	Quarter 3 - Trimestre 3	32.0	30.5	29.7	30.7	30.6	32.0	33.5	33.9	30.2	31.5	33.8
	Quarter 4 - Trimestre 4	31.8	30.8	29.6	30.5	30.4	31.4	33.2	33.6	30.2	30.9	33.6
	Annual - Annuel	31.8	30.4	29.4	30.2	30.4	31.3	33.6	33.8	29.9	30.9	33.8
	2002											
	Quarter 1 - Trimestre 1	31.7	30.1	29.2	29.8	29.6	31.3	33.9	33.8	29.6	30.6	33.8
	Quarter 2 - Trimestre 2	31.8	30.2	29.4	30.2	29.8	31.6	34.6	33.9	29.8	30.9	33.9
	Quarter 3 - Trimestre 3	32.1	30.7	30.0	31.0	30.4	31.8	35.2	33.8	30.5	31.2	33.9
	Quarter 4 - Trimestre 4	32.0	30.7	30.2	30.8	30.1	31.6	34.0	33.7	30.5	30.9	33.7
	Annual - Annuel	31.9	30.4	29.7	30.4	30.0	31.6	34.5	33.8	30.1	30.9	33.8
	2003											
	Quarter 1 - Trimestre 1	31.7	30.3	29.6	30.0	29.6	31.0	34.2	33.6	29.9	30.4	33.6
	Quarter 2 - Trimestre 2	32.5	30.8	30.4	31.0	30.8	32.4	35.7	34.2	30.7	31.7	34.3
	Quarter 3 - Trimestre 3	33.0	31.7	31.4	31.9	31.7	33.0	34.9	34.4	31.6	32.5	34.4

.. Figures unavailable - Nombres indisponibles

Table 12

Quarterly and Annual Estimates of Average Weekly Hours by Enterprise Size of Employment, for Hourly Paid Employees, for Selected Industries, Canada, Provinces and Territories.

(Continued - suite)

Tableau 12

Estimations trimestrielles et annuelles des heures hebdomadaires moyennes par taille d'entreprise selon l'emploi, pour les salariés rémunérés à l'heure, pour une sélection d'industries, Canada, provinces et territoires.

NAICS	Industry	Size - Taille										
		All Sizes - Toutes les tailles	0-4	5-19	20-49	50-99	100-299	300-499	500 +	0-49	50-299	300 +
SCIAN	Industrie											
QUÉBEC												
11	Forestry, logging & support - Foresterie, exploitation et soutien											
	2000											
	Quarter 1 - Trimestre 1	38.0	36.4	37.1	37.4	37.4	38.4	36.9	37.9	41.3
	Quarter 2 - Trimestre 2	37.3	36.4	36.7	36.9	37.0	37.0	36.6	37.0	39.6
	Quarter 3 - Trimestre 3	38.7	38.3	38.4	38.4	38.4	38.6	38.3	38.5	40.8
	Quarter 4 - Trimestre 4	38.9	38.2	38.5	38.5	38.6	39.2	38.4	38.9	40.8
	Annual - Annuel	38.3	37.4	37.8	37.9	38.1	38.5	37.7	38.3	40.6
	2001											
	Quarter 1 - Trimestre 1	38.2	37.3	37.9	37.6	37.7	39.6	37.7	38.7	39.3
	Quarter 2 - Trimestre 2	38.9	37.8	38.5	38.9	39.1	39.8	38.4	39.4	39.9
	Quarter 3 - Trimestre 3	39.4	38.9	39.1	39.5	39.6	39.7	39.2	39.7	39.5
	Quarter 4 - Trimestre 4	38.1	37.7	38.0	38.0	37.5	38.8	37.9	38.2	38.3
	Annual - Annuel	38.7	37.9	38.4	38.6	38.6	39.5	38.3	39.1	39.3
	2002											
	Quarter 1 - Trimestre 1	37.8	37.7	37.5	37.1	37.6	39.2	37.5	38.5	38.3
	Quarter 2 - Trimestre 2	38.4	37.3	37.9	38.4	38.6	39.6	37.8	39.1	39.4
	Quarter 3 - Trimestre 3	38.5	37.8	38.2	38.7	38.2	39.7	38.3	38.9	38.6
	Quarter 4 - Trimestre 4	38.2	37.8	38.2	37.9	37.8	39.7	38.0	38.6	38.7
	Annual - Annuel	38.3	37.7	38.0	38.1	38.1	39.6	37.9	38.8	38.7
	2003											
	Quarter 1 - Trimestre 1	37.8	37.5	37.6	36.6	37.7	39.8	37.3	38.6	38.7
	Quarter 2 - Trimestre 2	36.8	36.0	36.4	36.8	37.1	38.4	36.4	37.7	37.0
	Quarter 3 - Trimestre 3	41.0	40.4	40.7	40.8	41.5	41.6	40.7	41.5	41.2
21	Mining & oil & gas extraction - Extraction minière et extraction de pétrole et de gaz											
	2000											
	Quarter 1 - Trimestre 1	42.3	..	40.4	..	41.7	43.2	42.8	42.6	42.2
	Quarter 2 - Trimestre 2	41.7	..	41.8	..	42.3	41.9	41.7	42.0	41.5
	Quarter 3 - Trimestre 3	40.7	..	36.8	..	41.4	36.7	39.5	38.3	41.8
	Quarter 4 - Trimestre 4	40.8	..	41.4	..	41.7	41.5	41.5	41.6	40.3
	Annual - Annuel	41.5	..	40.1	..	41.8	40.9	41.4	41.2	41.5
	2001											
	Quarter 1 - Trimestre 1	41.2	..	41.4	..	41.3	41.5	41.5	41.4	41.1
	Quarter 2 - Trimestre 2	41.3	..	41.3	..	41.3	41.3	41.2	41.3	41.4
	Quarter 3 - Trimestre 3	41.2	..	41.1	..	40.8	41.4	40.7	41.2	41.4
	Quarter 4 - Trimestre 4	42.0	..	40.9	..	44.0	42.0	42.0	42.7	41.7
	Annual - Annuel	41.5	..	41.1	..	42.1	41.6	41.3	41.8	41.4
	2002											
	Quarter 1 - Trimestre 1	41.2	..	40.8	41.6	41.8	40.9
	Quarter 2 - Trimestre 2	41.4	..	40.8	41.7	41.5	41.2
	Quarter 3 - Trimestre 3	41.5	..	40.2	42.3	40.9	41.5
	Quarter 4 - Trimestre 4	41.4	..	40.8	42.4	42.3	40.7
	Annual - Annuel	41.4	..	40.6	42.0	41.6	41.1
	2003											
	Quarter 1 - Trimestre 1	41.4	41.7	41.6	41.6	42.2	41.5	41.6	41.7	41.2
	Quarter 2 - Trimestre 2	42.6	42.6	42.5	42.9	43.5	42.8	42.7	43.0	42.5
	Quarter 3 - Trimestre 3	43.3	43.1	43.1	43.4	44.0	43.4	43.2	43.5	43.2
22	Utilities - Services publics											
	2000											
	Quarter 1 - Trimestre 1	39.1	..	38.5	..	38.8	38.3	38.3	39.2	38.3	38.4	39.1
	Quarter 2 - Trimestre 2	39.0	..	38.0	..	38.0	37.0	36.8	39.2	37.4	37.2	39.2
	Quarter 3 - Trimestre 3	38.9	..	37.8	..	37.6	37.2	37.5	39.0	37.4	37.3	39.0
	Quarter 4 - Trimestre 4	39.2	..	38.0	..	38.2	37.6	36.3	39.3	37.9	37.8	39.2
	Annual - Annuel	39.0	..	38.1	..	38.2	37.5	37.2	39.2	37.8	37.7	39.1
	2001											
	Quarter 1 - Trimestre 1	39.3	..	37.0	..	34.1	34.5	34.0	39.9	38.2	34.4	39.8
	Quarter 2 - Trimestre 2	38.9	..	32.7	..	37.5	36.2	34.0	39.3	35.1	36.7	39.2
	Quarter 3 - Trimestre 3	39.0	..	33.9	..	34.8	35.3	..	39.2	34.1	35.1	39.2
	Quarter 4 - Trimestre 4	38.9	..	32.7	..	35.0	35.1	42.6	39.2	33.9	35.1	39.2
	Annual - Annuel	39.0	..	34.1	..	35.6	35.1	34.8	39.4	35.3	35.2	39.3
	2002											
	Quarter 1 - Trimestre 1	38.9	..	32.3	32.5	32.5	39.8
	Quarter 2 - Trimestre 2	39.0	..	36.1	35.6	33.8	39.7
	Quarter 3 - Trimestre 3	39.0	..	35.7	34.9	34.0	39.7
	Quarter 4 - Trimestre 4	37.8	..	35.2	34.6	33.9	38.3
	Annual - Annuel	38.7	..	35.2	34.6	33.6	39.4

.. Figures unavailable - Nombres indisponibles

Table 12

Quarterly and Annual Estimates of Average Weekly Hours by Enterprise Size of Employment, for Hourly Paid Employees, for Selected Industries, Canada, Provinces and Territories.

(Continued - suite)

Tableau 12

Estimations trimestrielles et annuelles des heures hebdomadaires moyennes par taille d'entreprise selon l'emploi, pour les salariés rémunérés à l'heure, pour une sélection d'industries, Canada, provinces et territoires.

NAICS	Industry	Size - Taille										
		All Sizes - Toutes les tailles	0-4	5-19	20-49	50-99	100-299	300-499	500 +	0-49	50-299	300 +
SCIAN	Industrie											
QUÉBEC												
22	Utilities - Services publics											
	2003											
	Quarter 1 - Trimestre 1	36.8	..	38.1	37.8	38.1	37.9	37.9	37.9	36.6
	Quarter 2 - Trimestre 2	36.6	..	37.3	36.7	37.1	36.8	36.9	36.9	36.6
	Quarter 3 - Trimestre 3	35.7	..	33.5	33.6	34.3	33.1	33.5	33.6	36.2
23	Construction - Construction											
	2000											
	Quarter 1 - Trimestre 1	34.8	32.7	34.0	35.8	36.6	39.0	37.7	35.9	34.0	37.8	36.4
	Quarter 2 - Trimestre 2	35.9	34.7	35.4	36.6	37.3	38.1	38.3	36.2	35.4	37.7	37.0
	Quarter 3 - Trimestre 3	36.4	35.1	35.7	37.0	37.8	39.1	38.7	36.3	35.9	38.4	37.0
	Quarter 4 - Trimestre 4	36.6	35.6	36.3	37.2	37.7	38.6	38.2	36.3	36.2	38.2	37.0
	Annual - Annuel	36.0	34.6	35.4	36.7	37.4	38.7	38.3	36.2	35.4	38.1	36.9
	2001											
	Quarter 1 - Trimestre 1	36.3	34.4	35.7	37.6	38.6	39.3	40.3	36.4	35.6	39.0	37.4
	Quarter 2 - Trimestre 2	36.4	35.1	35.9	37.1	37.5	38.3	37.2	37.7	35.9	37.9	37.6
	Quarter 3 - Trimestre 3	37.6	36.0	36.8	38.5	39.3	39.9	40.3	39.0	36.9	39.6	39.4
	Quarter 4 - Trimestre 4	37.3	36.1	36.8	38.0	38.8	39.3	40.4	37.9	36.8	39.0	38.8
	Annual - Annuel	36.9	35.5	36.3	37.8	38.6	39.2	39.7	37.9	36.4	38.9	38.4
	2002											
	Quarter 1 - Trimestre 1	35.2	33.4	34.7	36.1	36.9	38.4	39.1	35.5	34.6	37.6	36.5
	Quarter 2 - Trimestre 2	35.5	34.1	34.5	35.9	37.0	38.8	39.0	37.5	34.8	37.9	37.9
	Quarter 3 - Trimestre 3	36.9	35.4	36.2	37.2	38.3	39.9	43.3	38.3	36.2	39.0	39.6
	Quarter 4 - Trimestre 4	38.5	37.2	37.8	38.6	39.7	40.9	45.4	39.5	37.8	40.2	41.2
	Annual - Annuel	36.6	35.1	35.9	37.0	38.2	39.7	41.9	37.9	35.9	38.9	39.0
	2003											
	Quarter 1 - Trimestre 1	37.3	36.2	36.9	37.7	38.5	39.2	39.3	38.1	36.9	38.8	38.3
	Quarter 2 - Trimestre 2	37.4	36.4	36.9	37.8	37.9	39.6	38.1	39.5	37.0	38.7	39.2
	Quarter 3 - Trimestre 3	39.5	38.7	39.1	39.7	40.2	41.5	41.5	40.3	39.1	40.7	40.6
31-33	Manufacturing - Fabrication											
	2000											
	Quarter 1 - Trimestre 1	38.4	37.0	37.1	37.5	37.9	38.0	38.1	39.4	37.3	37.9	39.2
	Quarter 2 - Trimestre 2	38.4	37.1	37.4	37.8	38.1	38.1	38.3	39.1	37.6	38.1	39.0
	Quarter 3 - Trimestre 3	38.3	37.1	37.4	37.8	38.0	38.0	38.1	39.1	37.6	38.0	38.9
	Quarter 4 - Trimestre 4	38.4	37.5	37.7	37.9	38.2	38.0	38.2	39.1	37.8	38.1	39.0
	Annual - Annuel	38.4	37.2	37.4	37.8	38.0	38.0	38.2	39.2	37.6	38.0	39.0
	2001											
	Quarter 1 - Trimestre 1	38.4	36.7	36.8	37.5	37.9	38.0	38.1	39.5	37.2	37.9	39.3
	Quarter 2 - Trimestre 2	38.6	37.6	37.5	37.9	38.3	38.2	38.4	39.4	37.7	38.3	39.2
	Quarter 3 - Trimestre 3	38.8	37.1	37.2	37.9	38.4	38.5	38.4	39.8	37.5	38.5	39.6
	Quarter 4 - Trimestre 4	38.7	37.7	37.4	38.1	38.2	38.3	38.6	39.6	37.8	38.3	39.5
	Annual - Annuel	38.6	37.3	37.2	37.9	38.2	38.3	38.4	39.6	37.6	38.2	39.4
	2002											
	Quarter 1 - Trimestre 1	38.8	38.0	37.7	38.1	38.2	38.5	38.5	39.6	37.9	38.4	39.5
	Quarter 2 - Trimestre 2	38.9	39.0	38.3	38.6	38.6	37.9	39.5	39.5	38.5	38.6	39.3
	Quarter 3 - Trimestre 3	39.0	37.8	37.9	38.3	38.4	38.4	39.3	39.9	38.1	38.4	39.8
	Quarter 4 - Trimestre 4	39.0	37.7	37.8	38.1	38.3	38.4	39.2	39.9	38.0	38.3	39.8
	Annual - Annuel	38.9	38.1	37.9	38.3	38.4	38.5	38.7	39.7	38.1	38.4	39.6
	2003											
	Quarter 1 - Trimestre 1	38.9	37.5	37.6	38.1	38.3	38.5	39.0	39.9	37.8	38.4	39.8
	Quarter 2 - Trimestre 2	38.8	37.7	37.8	38.3	38.4	38.5	39.1	39.5	38.0	38.5	39.5
	Quarter 3 - Trimestre 3	38.5	37.5	37.6	37.9	38.0	38.1	38.8	39.2	37.7	38.0	39.2
41	Wholesale Trade - Commerce de gros											
	2000											
	Quarter 1 - Trimestre 1	35.3	34.4	34.8	35.3	35.3	35.5	36.3	35.6	34.9	35.4	35.7
	Quarter 2 - Trimestre 2	35.0	34.4	34.7	35.1	35.2	35.2	35.9	35.3	34.8	35.2	35.4
	Quarter 3 - Trimestre 3	34.9	34.4	34.6	34.9	35.4	35.0	35.3	34.9	34.7	35.2	35.0
	Quarter 4 - Trimestre 4	34.5	34.3	34.4	34.5	34.7	34.6	34.8	34.3	34.4	34.7	34.4
	Annual - Annuel	34.9	34.4	34.6	34.9	35.2	35.0	35.5	35.0	34.7	35.1	35.1
	2001											
	Quarter 1 - Trimestre 1	34.2	33.6	33.8	34.1	34.4	34.2	34.0	34.8	33.9	34.3	34.7
	Quarter 2 - Trimestre 2	34.5	33.6	34.1	34.6	34.5	34.5	35.5	34.7	34.2	34.5	34.9
	Quarter 3 - Trimestre 3	34.3	33.6	34.1	34.2	34.2	34.3	35.2	34.6	34.0	34.3	34.7
	Quarter 4 - Trimestre 4	35.0	34.4	34.7	35.2	35.3	35.2	36.0	35.1	34.8	35.2	35.2
	Annual - Annuel	34.5	33.8	34.2	34.5	34.6	34.6	35.1	34.8	34.2	34.6	34.8
	2002											
	Quarter 1 - Trimestre 1	35.4	34.8	34.8	35.3	35.7	35.6	35.9	35.8	35.0	35.6	35.8

.. Figures unavailable - Nombres indisponibles

Table 12

Quarterly and Annual Estimates of Average Weekly Hours by Enterprise Size of Employment, for Hourly Paid Employees, for Selected Industries, Canada, Provinces and Territories.

(Continued - suite)

Tableau 12

Estimations trimestrielles et annuelles des heures hebdomadaires moyennes par taille d'entreprise selon l'emploi, pour les salariés rémunérés à l'heure, pour une sélection d'industries, Canada, provinces et territoires.

NAICS	Industry	Size - Taille										
		All Sizes - Toutes les tailles	0-4	5-19	20-49	50-99	100-299	300-499	500 +	0-49	50-299	300 +
SCIAN	Industrie											
QUÉBEC												
41	Wholesale Trade - Commerce de gros											
	2002											
	Quarter 2 - Trimestre 2	35.3	34.8	34.9	35.3	35.4	35.1	35.5	36.0	35.0	35.3	36.0
	Quarter 3 - Trimestre 3	34.3	33.8	34.1	34.2	34.3	34.2	33.9	35.0	34.1	34.2	34.8
	Quarter 4 - Trimestre 4	34.9	34.5	34.8	34.9	34.8	34.8	35.2	35.4	34.8	34.8	35.4
	Annual - Annuel	35.0	34.4	34.6	34.9	35.0	34.9	35.1	35.6	34.7	34.9	35.5
	2003											
	Quarter 1 - Trimestre 1	34.8	34.7	34.8	34.9	34.6	34.8	35.9	34.9	34.8	34.7	35.0
	Quarter 2 - Trimestre 2	34.3	33.7	34.0	34.5	34.4	34.3	34.3	34.7	34.1	34.3	34.6
	Quarter 3 - Trimestre 3	33.2	32.5	33.0	33.4	33.3	33.3	33.2	33.6	33.0	33.3	33.5
44-45	Retail trade - Commerce de détail											
	2000											
	Quarter 1 - Trimestre 1	25.6	24.7	25.6	26.4	26.3	24.6	27.4	25.4	25.7	25.5	25.6
	Quarter 2 - Trimestre 2	26.3	25.9	26.7	27.2	27.1	25.8	30.1	25.3	26.7	26.5	25.7
	Quarter 3 - Trimestre 3	26.2	25.6	26.3	26.8	27.1	25.5	28.6	25.6	26.3	26.3	25.8
	Quarter 4 - Trimestre 4	26.1	25.2	26.1	26.6	26.6	25.5	27.4	26.1	26.1	26.1	26.2
	Annual - Annuel	26.1	25.4	26.2	26.8	26.8	25.4	28.3	25.6	26.2	26.1	25.8
	2001											
	Quarter 1 - Trimestre 1	25.7	25.3	25.9	26.7	26.7	25.4	29.8	24.8	26.0	26.1	25.2
	Quarter 2 - Trimestre 2	25.7	25.7	26.2	27.0	26.6	25.5	25.8	24.6	26.3	26.1	24.7
	Quarter 3 - Trimestre 3	25.8	25.3	26.1	27.1	26.6	25.5	25.3	24.9	26.3	26.1	24.9
	Quarter 4 - Trimestre 4	25.7	25.5	26.1	27.0	26.7	25.4	24.9	24.7	26.2	26.1	24.7
	Annual - Annuel	25.7	25.4	26.1	27.0	26.7	25.5	26.5	24.8	26.2	26.1	24.9
	2002											
	Quarter 1 - Trimestre 1	25.7	25.9	26.1	26.7	26.3	25.2	25.1	25.0	26.3	25.8	25.0
	Quarter 2 - Trimestre 2	25.9	25.8	26.2	26.7	26.1	25.5	25.5	25.5	26.3	25.8	25.5
	Quarter 3 - Trimestre 3	26.1	26.1	26.5	27.2	26.6	26.1	25.3	25.2	26.7	26.4	25.2
	Quarter 4 - Trimestre 4	26.1	26.4	26.8	27.2	26.5	26.3	24.8	25.2	26.8	26.5	25.2
	Annual - Annuel	26.0	26.1	26.4	27.0	26.4	25.8	25.2	25.2	26.5	26.1	25.2
	2003											
	Quarter 1 - Trimestre 1	26.1	25.8	26.3	26.9	26.1	25.8	24.3	26.0	26.4	25.9	25.9
	Quarter 2 - Trimestre 2	27.2	27.0	27.4	28.1	27.4	27.0	26.0	27.0	27.5	27.2	26.9
	Quarter 3 - Trimestre 3	27.4	27.4	27.7	28.2	27.2	27.0	25.8	27.0	27.8	27.2	27.0
48-49	Transportation & warehousing - Transport et entreposage											
	2000											
	Quarter 1 - Trimestre 1	34.0	33.9	32.6	32.1	32.0	33.5	33.3	35.3	32.8	32.8	35.2
	Quarter 2 - Trimestre 2	35.0	34.7	34.2	34.0	33.8	35.5	35.2	35.8	34.3	34.8	35.7
	Quarter 3 - Trimestre 3	35.4	36.1	35.7	35.5	35.5	36.6	36.0	34.9	35.8	36.1	35.0
	Quarter 4 - Trimestre 4	34.4	34.9	34.5	34.1	34.2	34.9	33.8	34.3	34.5	34.6	34.3
	Annual - Annuel	34.7	34.9	34.2	33.9	33.9	35.1	34.6	35.0	34.3	34.6	35.0
	2001											
	Quarter 1 - Trimestre 1	34.4	35.6	33.3	32.6	32.0	34.1	33.1	35.7	33.6	33.2	35.5
	Quarter 2 - Trimestre 2	34.7	35.7	33.7	32.6	32.8	34.0	33.2	36.1	33.8	33.5	35.9
	Quarter 3 - Trimestre 3	34.8	35.8	33.7	33.0	33.1	34.3	33.4	36.2	34.0	33.9	36.0
	Quarter 4 - Trimestre 4	34.5	35.6	33.2	32.4	32.3	34.4	32.8	36.0	33.5	33.6	35.9
	Annual - Annuel	34.6	35.7	33.5	32.6	32.5	34.2	33.1	36.0	33.8	33.5	35.8
	2002											
	Quarter 1 - Trimestre 1	35.1	36.6	34.4	33.3	32.9	34.1	36.0	36.3	34.5	33.6	36.3
	Quarter 2 - Trimestre 2	35.3	35.9	34.2	33.3	32.5	35.5	37.0	36.5	34.3	34.3	36.6
	Quarter 3 - Trimestre 3	35.5	35.6	34.1	34.0	34.3	34.8	36.8	36.9	34.5	34.6	36.9
	Quarter 4 - Trimestre 4	35.5	35.3	34.3	34.0	33.7	34.9	37.6	36.9	34.5	34.4	36.9
	Annual - Annuel	35.3	35.8	34.2	33.6	33.3	34.9	36.9	36.6	34.4	34.2	36.7
	2003											
	Quarter 1 - Trimestre 1	35.7	35.8	34.6	34.0	33.9	35.2	36.9	36.9	34.7	34.7	36.9
	Quarter 2 - Trimestre 2	35.0	34.7	34.1	33.8	33.7	34.8	35.9	36.1	34.1	34.3	36.0
	Quarter 3 - Trimestre 3	35.2	34.6	34.5	34.3	34.1	34.8	35.4	36.4	34.5	34.5	36.3
51	Information & cultural industries - Industrie de l'information et industrie culturelle											
	2000											
	Quarter 1 - Trimestre 1	32.3	28.2	27.7	27.7	28.6	31.8	29.7	35.3	27.8	30.7	34.5
	Quarter 2 - Trimestre 2	32.1	27.1	26.9	26.6	26.8	32.9	31.3	35.9	26.9	31.0	35.1
	Quarter 3 - Trimestre 3	31.8	27.9	27.9	28.3	29.0	31.2	30.8	34.7	28.0	30.4	34.1
	Quarter 4 - Trimestre 4	31.8	28.6	28.8	29.1	29.2	31.8	31.9	33.6	28.8	31.0	33.5
	Annual - Annuel	32.0	27.9	27.8	27.9	28.5	31.9	30.9	34.8	27.9	30.8	34.3
	2001											
	Quarter 1 - Trimestre 1	32.7	29.9	29.5	30.2	30.9	30.5	33.0	34.5	29.8	30.6	34.3
	Quarter 2 - Trimestre 2	32.5	31.1	30.1	30.6	30.8	31.8	32.7	33.7	30.5	31.4	33.6
	Quarter 3 - Trimestre 3	32.1	30.3	29.9	30.1	30.7	32.2	32.0	33.2	30.0	31.6	33.1
	Quarter 4 - Trimestre 4	32.2	30.8	30.0	30.1	30.7	31.9	30.9	33.5	30.2	31.4	33.2

Table 12

Quarterly and Annual Estimates of Average Weekly Hours by Enterprise Size of Employment, for Hourly Paid Employees, for Selected Industries, Canada, Provinces and Territories.

(Continued - suite)

Tableau 12

Estimations trimestrielles et annuelles des heures hebdomadaires moyennes par taille d'entreprise selon l'emploi, pour les salariés rémunérés à l'heure, pour une sélection d'industries, Canada, provinces et territoires.

NAICS	Industry	Size - Taille										
		All Sizes - Toutes les tailles	0-4	5-19	20-49	50-99	100-299	300-499	500 +	0-49	50-299	300 +
SCIAN	Industrie											
QUÉBEC												
51	Information & cultural industries - Industrie de l'information et industrie culturelle											
	2001											
	Annual - Annuel	32.4	30.5	29.8	30.2	30.7	31.6	32.1	33.7	30.1	31.2	33.6
	2002											
	Quarter 1 - Trimestre 1	32.3	31.4	30.3	30.4	30.8	32.2	32.2	33.3	30.5	31.6	33.2
	Quarter 2 - Trimestre 2	31.9	31.1	29.8	30.0	30.4	31.9	32.0	33.1	30.1	31.3	32.9
	Quarter 3 - Trimestre 3	31.2	30.0	29.1	29.4	30.2	31.0	31.1	32.3	29.4	30.6	32.2
	Quarter 4 - Trimestre 4	30.1	29.6	28.8	28.5	28.8	29.6	30.6	31.0	28.9	29.3	30.9
	Annual - Annuel	31.4	30.5	29.5	29.6	30.0	31.2	31.5	32.4	29.7	30.7	32.3
	2003											
	Quarter 1 - Trimestre 1	29.2	28.1	27.8	27.4	27.4	28.6	30.1	30.3	27.7	28.1	30.2
	Quarter 2 - Trimestre 2	27.8	27.6	27.1	26.3	25.3	27.9	29.5	28.4	26.9	26.9	28.5
	Quarter 3 - Trimestre 3	27.3	27.3	26.4	25.8	25.0	27.1	28.8	28.0	26.3	26.2	28.1
52	Finance & insurance - Finance et assurances											
	2000											
	Quarter 1 - Trimestre 1	28.7	28.8	28.8	29.0	29.0	29.6	29.3	28.4	28.9	29.3	28.4
	Quarter 2 - Trimestre 2	29.0	30.4	28.8	28.5	28.5	29.7	31.5	29.0	28.8	29.1	29.1
	Quarter 3 - Trimestre 3	30.5	32.4	30.4	29.7	29.5	31.8	33.7	30.3	30.4	30.7	30.5
	Quarter 4 - Trimestre 4	29.1	31.7	29.4	28.7	28.7	30.3	33.4	28.5	29.4	29.5	28.7
	Annual - Annuel	29.4	31.0	29.4	28.9	29.0	30.4	32.3	29.1	29.4	29.7	29.2
	2001											
	Quarter 1 - Trimestre 1	29.3	30.6	29.5	29.1	29.2	30.1	31.2	28.8	29.5	29.7	28.9
	Quarter 2 - Trimestre 2	29.3	30.1	29.5	29.1	29.1	29.5	29.9	29.1	29.4	29.3	29.2
	Quarter 3 - Trimestre 3	27.6	28.9	27.7	27.2	26.9	28.0	29.4	27.6	27.7	27.5	27.7
	Quarter 4 - Trimestre 4	27.2	27.7	27.6	27.4	27.2	27.7	28.5	26.8	27.5	27.5	26.9
	Annual - Annuel	28.3	29.3	28.6	28.2	28.0	28.9	29.8	28.0	28.5	28.5	28.1
	2002											
	Quarter 1 - Trimestre 1	27.4	28.1	27.8	27.4	27.3	28.0	29.4	27.0	27.6	27.7	27.1
	Quarter 2 - Trimestre 2	27.9	28.6	28.2	27.8	27.9	28.3	29.3	27.6	28.1	28.2	27.6
	Quarter 3 - Trimestre 3	27.2	29.0	27.7	27.0	27.0	27.6	29.6	26.9	27.5	27.3	27.0
	Quarter 4 - Trimestre 4	25.6	26.7	26.2	25.2	25.1	25.7	27.2	25.5	25.8	25.4	25.6
	Annual - Annuel	27.0	28.1	27.5	26.9	26.8	27.4	28.6	26.7	27.3	27.1	26.8
	2003											
	Quarter 1 - Trimestre 1	25.8	26.6	25.7	25.0	25.1	25.8	27.4	26.0	25.5	25.5	26.0
	Quarter 2 - Trimestre 2	27.3	28.2	27.6	27.1	27.1	27.2	28.2	27.2	27.4	27.2	27.2
	Quarter 3 - Trimestre 3	27.8	28.9	28.2	27.5	27.6	27.7	28.2	27.7	28.0	27.6	27.7
53	Real estate & rental & leasing - Services immobiliers et services de location et de location à bail											
	2000											
	Quarter 1 - Trimestre 1	29.4	27.8	27.6	29.2	29.2	28.9	28.0	29.0	33.2
	Quarter 2 - Trimestre 2	28.1	26.2	27.2	27.8	28.1	28.7	27.0	28.4	31.1
	Quarter 3 - Trimestre 3	30.4	27.9	29.5	29.8	30.4	30.3	29.2	30.3	33.5
	Quarter 4 - Trimestre 4	28.7	26.0	28.0	28.0	28.9	29.2	27.3	29.1	31.6
	Annual - Annuel	29.1	26.9	28.1	28.7	29.2	29.3	27.9	29.2	32.3
	2001											
	Quarter 1 - Trimestre 1	25.8	24.0	25.1	25.2	25.7	25.9	24.8	25.8	29.0
	Quarter 2 - Trimestre 2	25.8	25.3	25.6	25.6	26.1	26.5	25.5	26.3	26.3
	Quarter 3 - Trimestre 3	27.1	26.1	26.6	26.7	27.2	28.2	26.5	27.7	28.4
	Quarter 4 - Trimestre 4	26.5	25.7	26.1	26.3	26.5	27.7	26.0	27.1	27.7
	Annual - Annuel	26.3	25.3	25.9	26.0	26.4	27.1	25.7	26.8	27.8
	2002											
	Quarter 1 - Trimestre 1	26.8	26.6	26.2	26.8	26.2	27.3	27.2	28.0	26.5	26.8	27.9
	Quarter 2 - Trimestre 2	27.2	27.1	26.3	27.2	26.9	28.3	28.5	27.9	26.7	27.6	28.0
	Quarter 3 - Trimestre 3	27.2	26.8	26.6	27.0	26.7	27.9	29.0	28.8	26.8	27.3	28.9
	Quarter 4 - Trimestre 4	27.1	26.9	26.5	26.9	26.8	27.8	28.4	27.9	26.7	27.3	28.0
	Annual - Annuel	27.1	26.9	26.4	27.0	26.7	27.9	28.4	28.2	26.7	27.3	28.2
	2003											
	Quarter 1 - Trimestre 1	26.2	25.8	25.6	26.3	26.1	27.1	27.5	27.0	25.8	26.6	27.1
	Quarter 2 - Trimestre 2	25.9	25.1	24.9	26.0	25.8	26.6	26.2	27.8	25.2	26.1	27.5
	Quarter 3 - Trimestre 3	26.6	24.4	25.0	26.0	26.4	26.9	27.2	31.8	25.0	26.7	30.7
54	Professional, scientific & technical services - Services professionnels, scientifiques et techniques											
	2000											
	Quarter 1 - Trimestre 1	30.7	29.9	30.2	30.9	31.6	31.3	29.9	31.3	30.3	31.4	31.0
	Quarter 2 - Trimestre 2	30.3	29.6	29.9	30.4	29.9	30.9	31.3	31.2	29.9	30.5	31.2

.. Figures unavailable - Nombres indisponibles

Table 12

Quarterly and Annual Estimates of Average Weekly Hours by Enterprise Size of Employment, for Hourly Paid Employees, for Selected Industries, Canada, Provinces and Territories.

(Continued - suite)

Tableau 12

Estimations trimestrielles et annuelles des heures hebdomadaires moyennes par taille d'entreprise selon l'emploi, pour les salariés rémunérés à l'heure, pour une sélection d'industries, Canada, provinces et territoires.

NAICS	Industry	Size - Taille										
		All Sizes - Toutes les tailles	0-4	5-19	20-49	50-99	100-299	300-499	500 +	0-49	50-299	300 +
SCIAN	Industrie											
QUÉBEC												
54	Professional, scientific & technical services - Services professionnels, scientifiques et techniques											
	2000											
	Quarter 3 - Trimestre 3	31.5	30.8	31.3	31.8	31.7	32.1	31.6	32.2	31.2	31.9	32.0
	Quarter 4 - Trimestre 4	31.2	30.5	31.3	31.8	31.6	31.9	30.2	30.9	31.2	31.8	30.8
	Annual - Annuel	30.9	30.2	30.7	31.2	31.2	31.6	30.8	31.4	30.7	31.4	31.2
	2001											
	Quarter 1 - Trimestre 1	30.6	30.0	30.6	31.2	31.2	31.0	30.3	30.3	30.6	31.1	30.3
	Quarter 2 - Trimestre 2	31.0	30.2	30.7	31.6	31.7	31.2	31.1	31.0	30.7	31.5	31.0
	Quarter 3 - Trimestre 3	30.8	29.8	30.5	31.5	31.6	31.1	31.0	31.0	30.5	31.4	31.0
	Quarter 4 - Trimestre 4	30.5	29.3	30.0	31.1	31.3	30.6	32.2	30.9	30.0	30.9	31.2
	Annual - Annuel	30.7	29.8	30.5	31.3	31.5	31.0	31.2	30.8	30.5	31.2	30.9
	2002											
	Quarter 1 - Trimestre 1	30.6	30.0	30.2	30.8	31.2	30.8	31.9	30.8	30.3	31.0	31.1
	Quarter 2 - Trimestre 2	30.2	30.0	29.7	30.0	30.3	29.9	31.4	30.9	29.9	30.1	31.0
	Quarter 3 - Trimestre 3	30.7	30.4	30.3	30.6	30.8	30.1	31.8	31.2	30.4	30.5	31.3
	Quarter 4 - Trimestre 4	30.6	30.4	30.3	30.5	31.0	30.2	32.0	30.7	30.4	30.5	31.0
	Annual - Annuel	30.5	30.2	30.1	30.5	30.8	30.2	31.8	30.9	30.2	30.5	31.1
	2003											
	Quarter 1 - Trimestre 1	28.7	28.4	28.5	28.5	28.8	29.2	30.2	28.9	28.4	29.0	29.1
	Quarter 2 - Trimestre 2	31.2	30.2	30.6	31.1	31.4	31.6	31.4	32.2	30.6	31.5	32.1
	Quarter 3 - Trimestre 3	32.3	30.8	31.4	32.3	32.5	32.8	32.3	33.6	31.5	32.7	33.5
55	Management of companies & enterprises - Gestion de sociétés et d'entreprises											
	2000											
	Quarter 1 - Trimestre 1	29.5	29.8	29.6	29.8	29.6	29.6	29.7	29.6	29.4
	Quarter 2 - Trimestre 2	29.7	30.8	30.1	30.4	30.1	30.1	30.4	30.1	29.3
	Quarter 3 - Trimestre 3	29.9	30.8	29.8	29.5	29.0	30.7	30.0	29.9	29.7
	Quarter 4 - Trimestre 4	30.4	31.4	30.2	31.2	28.6	30.7	30.9	29.7	30.2
	Annual - Annuel	29.9	30.8	29.9	30.2	29.2	30.4	30.3	29.8	29.5
	2001											
	Quarter 1 - Trimestre 1	28.4	28.4	28.4	28.3	28.4	28.6	28.4	28.5	28.4
	Quarter 2 - Trimestre 2	28.5	28.9	28.5	28.4	28.4	28.6	28.6	28.5	28.4
	Quarter 3 - Trimestre 3	28.7	29.2	28.5	28.9	28.8	29.2	28.9	29.0	28.3
	Quarter 4 - Trimestre 4	29.2	30.0	29.3	29.2	28.9	29.5	29.5	29.2	28.9
	Annual - Annuel	28.7	29.1	28.7	28.7	28.6	28.9	28.8	28.8	28.5
	2002											
	Quarter 1 - Trimestre 1	29.3	30.0	29.4	29.1	29.5	29.6	29.5	29.5	29.0
	Quarter 2 - Trimestre 2	30.1	30.8	30.8	29.8	29.1	29.9	30.5	29.6	29.8
	Quarter 3 - Trimestre 3	30.9	31.8	30.9	30.8	29.8	31.1	31.1	30.5	30.8
	Quarter 4 - Trimestre 4	30.5	31.2	31.0	30.8	30.2	30.5	31.0	30.3	30.1
	Annual - Annuel	30.3	31.0	30.6	30.2	29.7	30.3	30.6	30.0	29.9
	2003											
	Quarter 1 - Trimestre 1	30.7	30.8	30.8	30.8	30.5	30.7	30.8	30.6	30.6
	Quarter 2 - Trimestre 2	31.1	31.6	31.2	31.5	30.3	31.0	31.4	30.7	30.9
	Quarter 3 - Trimestre 3	35.0	35.6	35.3	35.3	34.9	35.0	35.4	35.0	34.6
56	Admin. & support, waste managemt. & remediation services - Services admin., soutien, gestion des déchets, assainissem.											
	2000											
	Quarter 1 - Trimestre 1	28.7	27.5	28.3	28.3	28.9	29.0	29.0	29.0	28.1	29.0	29.0
	Quarter 2 - Trimestre 2	28.5	28.6	28.6	28.6	28.5	28.6	28.8	28.2	28.6	28.6	28.4
	Quarter 3 - Trimestre 3	29.2	28.9	29.0	29.3	29.3	29.9	29.5	28.9	29.1	29.7	29.0
	Quarter 4 - Trimestre 4	29.3	29.4	29.5	29.9	29.4	30.0	29.6	28.5	29.6	29.8	28.7
	Annual - Annuel	28.9	28.6	28.9	29.0	29.0	29.4	29.2	28.6	28.9	29.3	28.8
	2001											
	Quarter 1 - Trimestre 1	29.0	28.3	28.4	28.6	29.1	29.7	29.5	29.1	28.4	29.5	29.3
	Quarter 2 - Trimestre 2	29.0	29.2	28.7	29.0	28.9	29.0	29.6	29.0	28.9	28.9	29.2
	Quarter 3 - Trimestre 3	29.1	28.8	28.9	28.9	29.0	29.2	29.7	29.2	28.9	29.1	29.3
	Quarter 4 - Trimestre 4	29.3	29.0	29.1	29.3	29.2	29.3	30.0	29.5	29.1	29.2	29.6
	Annual - Annuel	29.1	28.8	28.8	29.0	29.1	29.3	29.7	29.2	28.8	29.2	29.3
	2002											
	Quarter 1 - Trimestre 1	29.5	29.5	28.9	29.1	28.7	29.5	30.0	30.1	29.1	29.2	30.1
	Quarter 2 - Trimestre 2	29.6	29.4	29.0	29.1	28.9	29.5	30.6	30.2	29.1	29.3	30.3
	Quarter 3 - Trimestre 3	29.9	29.7	29.6	29.6	29.6	29.7	30.9	30.3	29.6	29.7	30.5
	Quarter 4 - Trimestre 4	30.1	29.8	29.6	29.8	29.9	29.9	31.1	30.5	29.7	29.9	30.6
	Annual - Annuel	29.8	29.6	29.3	29.4	29.3	29.7	30.7	30.3	29.4	29.5	30.4
	2003											
	Quarter 1 - Trimestre 1	29.9	29.3	29.3	29.6	29.7	29.9	30.9	30.4	29.4	29.8	30.5

.. Figures unavailable - Nombres indisponibles

Table 12

Quarterly and Annual Estimates of Average Weekly Hours by Enterprise Size of Employment, for Hourly Paid Employees, for Selected Industries, Canada, Provinces and Territories.

(Continued - suite)

Tableau 12

Estimations trimestrielles et annuelles des heures hebdomadaires moyennes par taille d'entreprise selon l'emploi, pour les salariés rémunérés à l'heure, pour une sélection d'industries, Canada, provinces et territoires.

NAICS	Industry	Size - Taille										
		All Sizes - Toutes les tailles	0-4	5-19	20-49	50-99	100-299	300-499	500 +	0-49	50-299	300 +
SCIAN	Industrie											
QUÉBEC												
56	Admin. & support, waste managemt. & remediation services - Services admin., soutien, gestion des déchets, assainissem.											
	2003											
	Quarter 2 - Trimestre 2	31.4	31.9	31.5	31.4	31.0	31.6	31.3	31.3	31.5	31.3	31.3
	Quarter 3 - Trimestre 3	31.6	31.8	31.7	31.2	31.4	31.3	31.6	31.7	31.6	31.4	31.7
62	Health care & social assistance - Soins de santé et assistance sociale											
	2000											
	Quarter 1 - Trimestre 1	26.6	24.2	24.6	24.9	25.5	27.4	27.3	27.1	24.6	27.0	27.2
	Quarter 2 - Trimestre 2	27.2	24.8	25.2	25.3	25.4	27.5	28.2	27.8	25.1	27.1	27.9
	Quarter 3 - Trimestre 3	27.8	25.2	26.2	26.8	26.7	28.1	28.6	28.3	26.1	27.8	28.4
	Quarter 4 - Trimestre 4	28.1	25.9	26.9	27.0	27.2	29.2	29.3	28.3	26.6	28.7	28.5
	Annual - Annuel	27.4	25.0	25.7	26.0	26.2	28.0	28.4	27.9	25.6	27.7	28.0
	2001											
	Quarter 1 - Trimestre 1	27.9	30.7	29.9	28.9	28.5	28.6	27.4	26.9	29.8	28.6	27.0
	Quarter 2 - Trimestre 2	27.7	31.1	29.9	29.2	28.3	28.0	27.2	26.7	30.0	28.1	26.8
	Quarter 3 - Trimestre 3	27.5	30.9	29.8	29.4	28.9	28.1	27.0	26.3	30.0	28.3	26.4
	Quarter 4 - Trimestre 4	27.1	30.6	29.7	29.2	28.1	28.0	26.7	25.8	29.8	28.0	25.9
	Annual - Annuel	27.6	30.8	29.8	29.2	28.5	28.2	27.1	26.4	29.9	28.2	26.5
	2002											
	Quarter 1 - Trimestre 1	27.4	31.0	30.3	29.8	28.3	28.2	26.9	25.9	30.3	28.2	26.1
	Quarter 2 - Trimestre 2	27.6	30.9	29.7	29.4	27.8	28.4	27.6	26.4	29.9	28.3	26.6
	Quarter 3 - Trimestre 3	28.1	30.7	30.0	30.1	28.5	28.8	27.9	27.1	30.2	28.7	27.3
	Quarter 4 - Trimestre 4	28.7	29.6	28.8	28.8	27.9	29.1	28.8	28.6	29.0	28.7	28.6
	Annual - Annuel	27.9	30.5	29.7	29.5	28.1	28.6	27.8	27.0	29.8	28.5	27.1
	2003											
	Quarter 1 - Trimestre 1	29.6	28.6	28.0	28.0	27.8	29.1	29.5	30.5	28.2	28.7	30.3
	Quarter 2 - Trimestre 2	29.6	29.2	29.2	29.4	28.1	29.6	30.0	29.8	29.2	29.1	29.8
	Quarter 3 - Trimestre 3	29.5	30.0	29.7	29.9	28.5	29.7	29.9	29.3	29.8	29.3	29.4
71	Arts, entertainment & recreation - Arts, spectacles et loisirs											
	2000											
	Quarter 1 - Trimestre 1	21.7	20.2	19.9	19.8	19.4	20.3	19.8	26.2	19.9	19.9	25.3
	Quarter 2 - Trimestre 2	21.6	20.2	20.1	20.2	20.4	21.3	19.9	25.4	20.2	20.9	25.0
	Quarter 3 - Trimestre 3	23.5	23.2	22.1	22.2	22.4	23.0	24.8	26.6	22.3	22.7	26.4
	Quarter 4 - Trimestre 4	24.2	23.8	21.1	20.5	21.6	22.8	21.8	32.3	21.3	22.3	31.1
	Annual - Annuel	22.8	21.9	20.9	20.8	21.2	22.0	21.8	27.7	21.0	21.7	27.0
	2001											
	Quarter 1 - Trimestre 1	23.5	23.8	21.5	21.0	21.9	22.7	23.8	27.1	21.7	22.4	26.6
	Quarter 2 - Trimestre 2	23.4	23.0	21.8	21.6	21.8	23.2	24.3	27.4	21.9	22.6	26.9
	Quarter 3 - Trimestre 3	23.6	22.9	21.9	21.8	22.0	22.8	25.0	29.0	22.0	22.4	28.3
	Quarter 4 - Trimestre 4	24.0	23.7	22.2	21.5	22.5	23.6	25.4	28.7	22.1	23.1	28.2
	Annual - Annuel	23.6	23.3	21.8	21.5	22.1	23.0	24.6	28.0	21.9	22.6	27.5
	2002											
	Quarter 1 - Trimestre 1	24.0	24.3	22.5	21.7	23.3	23.1	22.5	23.2	26.2
	Quarter 2 - Trimestre 2	24.0	24.0	22.3	21.8	22.2	23.1	22.3	22.7	27.7
	Quarter 3 - Trimestre 3	24.3	24.1	22.7	22.5	22.6	23.2	22.8	22.9	28.5
	Quarter 4 - Trimestre 4	24.7	24.7	23.2	22.6	23.0	23.5	23.2	23.3	28.4
	Annual - Annuel	24.3	24.3	22.7	22.2	22.7	23.2	22.7	23.0	27.7
	2003											
	Quarter 1 - Trimestre 1	24.7	24.7	23.1	22.9	22.5	24.1	23.3	23.3	26.9
	Quarter 2 - Trimestre 2	26.1	26.1	24.1	24.0	23.9	25.7	24.4	24.9	29.8
	Quarter 3 - Trimestre 3	25.8	25.2	23.7	23.6	23.9	24.9	23.9	24.4	29.8
72	Accomodation & food services - Hébergement et services de restauration											
	2000											
	Quarter 1 - Trimestre 1	24.9	24.3	23.9	24.4	24.9	25.5	26.6	27.8	24.1	25.2	27.6
	Quarter 2 - Trimestre 2	27.1	26.6	26.1	26.7	27.5	27.1	27.5	30.5	26.4	27.3	29.9
	Quarter 3 - Trimestre 3	27.6	27.1	26.6	27.1	28.1	27.6	30.3	31.3	26.8	27.8	31.1
	Quarter 4 - Trimestre 4	26.3	26.0	25.5	25.8	26.5	25.2	27.9	30.3	25.7	25.9	29.8
	Annual - Annuel	26.5	26.1	25.6	26.1	26.8	26.4	28.2	30.0	25.8	26.6	29.6
	2001											
	Quarter 1 - Trimestre 1	25.2	24.3	23.8	24.3	25.2	26.1	30.8	28.8	24.0	25.6	29.2
	Quarter 2 - Trimestre 2	25.2	24.8	23.9	24.2	25.1	25.7	30.1	28.6	24.1	25.4	28.9
	Quarter 3 - Trimestre 3	25.4	24.6	24.2	24.6	25.5	26.3	29.7	28.5	24.4	25.9	28.7
	Quarter 4 - Trimestre 4	25.9	25.2	24.8	25.6	26.4	25.9	29.5	28.5	25.2	26.1	28.6
	Annual - Annuel	25.4	24.7	24.2	24.7	25.6	26.0	30.1	28.6	24.4	25.8	28.9

.. Figures unavailable - Nombres indisponibles

Table 12

Quarterly and Annual Estimates of Average Weekly Hours by Enterprise Size of Employment, for Hourly Paid Employees, for Selected Industries, Canada, Provinces and Territories.

(Continued - suite)

Tableau 12

Estimations trimestrielles et annuelles des heures hebdomadaires moyennes par taille d'entreprise selon l'emploi, pour les salariés rémunérés à l'heure, pour une sélection d'industries, Canada, provinces et territoires.

NAICS	Industry	Size - Taille										
		All Sizes - Toutes les tailles	0-4	5-19	20-49	50-99	100-299	300-499	500 +	0-49	50-299	300 +
SCIAN	Industrie											
QUÉBEC												
72	Accommodation & food services - Hébergement et services de restauration											
	2002											
	Quarter 1 - Trimestre 1	26.4	25.9	25.3	25.9	26.6	26.2	30.7	28.5	25.6	26.4	29.0
	Quarter 2 - Trimestre 2	27.0	27.3	26.3	26.4	26.6	26.2	29.8	30.1	26.4	26.4	30.0
	Quarter 3 - Trimestre 3	27.3	27.2	26.4	26.6	26.6	27.0	32.0	30.2	26.6	26.8	30.5
	Quarter 4 - Trimestre 4	27.0	26.6	26.1	26.3	26.2	26.5	29.5	30.4	26.3	26.4	30.3
	Annual - Annuel	26.9	26.8	26.0	26.3	26.5	26.5	30.6	29.8	26.2	26.5	30.0
	2003											
	Quarter 1 - Trimestre 1	26.8	26.2	25.6	25.9	26.2	27.1	30.7	30.3	25.8	26.6	30.4
	Quarter 2 - Trimestre 2	27.1	26.8	26.2	26.4	26.5	26.8	30.0	30.6	26.4	26.7	30.5
	Quarter 3 - Trimestre 3	28.5	28.5	27.8	27.8	27.5	28.4	33.2	31.8	27.9	27.9	32.1
81	Other services (except public administration) - Autres services, sauf les administrations publiques											
	2000											
	Quarter 1 - Trimestre 1	27.3	27.3	27.2	27.4	27.4	27.4	25.9	27.5	27.3	27.4	26.8
	Quarter 2 - Trimestre 2	27.1	27.6	27.4	26.7	26.5	26.2	25.5	26.7	27.3	26.4	26.2
	Quarter 3 - Trimestre 3	28.0	28.4	28.2	27.6	27.3	26.9	26.4	27.6	28.2	27.1	27.1
	Quarter 4 - Trimestre 4	28.4	29.6	28.8	27.3	27.3	27.2	25.4	27.9	28.8	27.2	26.9
	Annual - Annuel	27.7	28.2	27.9	27.3	27.1	26.9	25.8	27.4	27.9	27.0	26.8
	2001											
	Quarter 1 - Trimestre 1	28.3	28.9	28.4	27.7	28.7	27.6	26.8	26.8	28.5	28.1	26.8
	Quarter 2 - Trimestre 2	28.3	28.8	28.6	27.8	28.4	27.2	26.0	27.0	28.5	27.7	26.7
	Quarter 3 - Trimestre 3	27.9	28.4	28.3	27.5	27.7	26.9	26.3	27.1	28.2	27.2	26.8
	Quarter 4 - Trimestre 4	28.1	28.3	28.5	27.4	28.3	27.0	26.4	27.4	28.3	27.6	27.0
	Annual - Annuel	28.1	28.6	28.5	27.6	28.2	27.2	26.4	27.1	28.4	27.7	26.8
	2002											
	Quarter 1 - Trimestre 1	28.2	28.6	28.6	27.5	27.7	27.1	26.4	27.6	28.4	27.5	27.1
	Quarter 2 - Trimestre 2	28.5	29.1	29.0	27.5	28.0	26.9	25.9	28.4	28.7	27.5	27.4
	Quarter 3 - Trimestre 3	28.7	29.5	29.3	27.9	27.4	27.3	25.7	28.6	29.1	27.4	27.6
	Quarter 4 - Trimestre 4	29.1	30.0	29.7	27.9	27.9	27.5	26.0	28.6	29.4	27.7	27.7
	Annual - Annuel	28.6	29.3	29.1	27.7	27.8	27.2	26.0	28.3	28.9	27.5	27.5
	2003											
	Quarter 1 - Trimestre 1	29.0	29.7	29.7	28.2	27.5	27.5	26.5	28.2	29.4	27.5	27.7
	Quarter 2 - Trimestre 2	30.1	30.5	30.6	29.4	29.3	28.6	27.6	29.7	30.4	29.0	29.1
	Quarter 3 - Trimestre 3	30.4	30.8	30.9	29.7	29.2	29.0	28.8	30.6	30.7	29.1	30.2
11-91N	Industrial aggregate (excluding unclassified) - Ensemble des industries sauf les entreprises non classifiées											
	2000											
	Quarter 1 - Trimestre 1	31.0	28.5	28.8	30.4	31.6	32.2	31.8	32.3	29.3	32.0	32.2
	Quarter 2 - Trimestre 2	31.5	29.6	29.6	31.0	32.1	32.7	32.9	32.3	30.1	32.4	32.4
	Quarter 3 - Trimestre 3	31.8	30.1	30.1	31.3	32.6	33.0	33.2	32.6	30.5	32.8	32.7
	Quarter 4 - Trimestre 4	31.7	30.1	29.9	30.9	32.3	32.7	32.9	32.6	30.3	32.6	32.7
	Annual - Annuel	31.5	29.6	29.6	30.9	32.2	32.7	32.7	32.4	30.0	32.4	32.5
	2001											
	Quarter 1 - Trimestre 1	31.4	29.8	29.3	30.3	31.9	32.7	32.5	32.3	29.8	32.4	32.3
	Quarter 2 - Trimestre 2	31.4	30.1	29.6	30.5	31.8	32.6	32.3	32.2	30.0	32.2	32.2
	Quarter 3 - Trimestre 3	31.5	30.2	29.8	30.8	31.9	32.8	32.2	32.3	30.2	32.4	32.3
	Quarter 4 - Trimestre 4	31.5	30.4	29.9	31.0	32.1	32.7	32.3	32.0	30.4	32.4	32.0
	Annual - Annuel	31.4	30.1	29.7	30.7	31.9	32.7	32.3	32.2	30.1	32.4	32.2
	2002											
	Quarter 1 - Trimestre 1	31.5	30.3	30.0	31.0	31.9	32.7	32.0	32.2	30.4	32.3	32.2
	Quarter 2 - Trimestre 2	31.7	30.6	30.2	31.2	31.7	32.7	32.1	32.4	30.6	32.3	32.4
	Quarter 3 - Trimestre 3	31.9	30.8	30.5	31.4	31.9	33.1	32.8	32.6	30.9	32.6	32.6
	Quarter 4 - Trimestre 4	32.0	31.0	30.6	31.3	31.9	33.0	33.1	32.8	30.9	32.5	32.8
	Annual - Annuel	31.8	30.7	30.3	31.2	31.9	32.9	32.5	32.5	30.7	32.4	32.5
	2003											
	Quarter 1 - Trimestre 1	31.9	30.3	30.0	30.8	31.5	32.9	32.7	33.2	30.3	32.3	33.1
	Quarter 2 - Trimestre 2	32.3	31.0	30.8	31.7	32.0	33.4	33.1	33.2	31.1	32.8	33.2
	Quarter 3 - Trimestre 3	32.5	31.8	31.4	32.0	32.1	33.4	33.5	33.1	31.7	32.8	33.2
ONTARIO												
11	Forestry, logging & support - Foresterie, exploitation et soutien											
	2000											
	Quarter 1 - Trimestre 1	39.0	37.3	38.1	39.1	40.3	39.3	38.1	39.8	40.7

.. Figures unavailable - Nombres indisponibles

Table 12

Quarterly and Annual Estimates of Average Weekly Hours by Enterprise Size of Employment, for Hourly Paid Employees, for Selected Industries, Canada, Provinces and Territories.

(Continued - suite)

Tableau 12

Estimations trimestrielles et annuelles des heures hebdomadaires moyennes par taille d'entreprise selon l'emploi, pour les salariés rémunérés à l'heure, pour une sélection d'industries, Canada, provinces et territoires.

NAICS	Industry	Size - Taille										
		All Sizes - Toutes les tailles	0-4	5-19	20-49	50-99	100-299	300-499	500 +	0-49	50-299	300 +
SCIAN	Industrie											
ONTARIO												
11	Forestry, logging & support - Foresterie, exploitation et soutien											
	2000											
	Quarter 2 - Trimestre 2	37.8	36.5	37.0	37.7	38.2	38.2	37.0	38.2	39.2
	Quarter 3 - Trimestre 3	38.1	37.8	37.8	38.1	38.2	38.3	37.8	38.2	38.5
	Quarter 4 - Trimestre 4	37.9	37.2	37.2	38.2	38.4	38.2	37.4	38.3	38.7
	Annual - Annuel	38.2	37.2	37.5	38.3	38.7	38.5	37.6	38.6	39.2
	2001											
	Quarter 1 - Trimestre 1	38.3	36.9	37.5	39.2	38.4	38.5	37.8	38.5	39.4
	Quarter 2 - Trimestre 2	38.3	36.8	37.5	38.7	39.5	38.8	37.5	39.2	39.2
	Quarter 3 - Trimestre 3	37.8	37.5	37.6	37.8	38.2	37.9	37.6	38.1	38.1
	Quarter 4 - Trimestre 4	37.3	36.4	36.8	37.9	38.3	37.4	37.0	37.9	37.8
	Annual - Annuel	38.0	36.9	37.4	38.4	38.5	38.1	37.5	38.4	38.7
	2002											
	Quarter 1 - Trimestre 1	37.5	36.6	37.0	38.2	37.2	37.5	38.5
	Quarter 2 - Trimestre 2	37.8	36.3	37.0	37.8	36.9	39.0	39.4
	Quarter 3 - Trimestre 3	38.0	37.4	37.6	38.2	37.7	38.6	38.4
	Quarter 4 - Trimestre 4	38.0	36.7	37.5	38.6	37.5	37.7	39.7
	Annual - Annuel	37.8	36.7	37.3	38.2	37.3	38.3	39.0
	2003											
	Quarter 1 - Trimestre 1	37.9	36.5	36.8	38.9	37.2	37.6	40.1
	Quarter 2 - Trimestre 2	35.3	34.7	34.7	35.5	34.9	35.5	36.2
	Quarter 3 - Trimestre 3	37.5	37.4	37.4	37.5	37.4	37.8	37.4
21	Mining & oil & gas extraction - Extraction minière et extraction de pétrole et de gaz											
	2000											
	Quarter 1 - Trimestre 1	43.1	40.8	41.1	42.7	43.7	44.3	41.6	44.0	43.2
	Quarter 2 - Trimestre 2	41.7	41.5	41.4	41.5	41.9	41.7	41.5	41.8	41.7
	Quarter 3 - Trimestre 3	41.5	34.4	34.1	35.2	37.8	36.2	34.7	36.8	44.0
	Quarter 4 - Trimestre 4	42.3	41.9	41.8	41.7	41.9	42.0	41.8	42.0	42.5
	Annual - Annuel	42.2	40.0	39.9	40.4	41.6	41.3	40.1	41.4	42.8
	2001											
	Quarter 1 - Trimestre 1	41.9	41.1	40.9	41.1	41.9	41.8	41.0	41.8	42.0
	Quarter 2 - Trimestre 2	41.4	41.5	41.7	41.7	41.2	41.1	41.7	41.1	41.4
	Quarter 3 - Trimestre 3	41.3	41.1	41.7	41.7	41.0	41.4	41.6	41.3	41.2
	Quarter 4 - Trimestre 4	42.2	41.3	41.6	43.2	42.0	44.4	42.2	43.6	41.9
	Annual - Annuel	41.7	41.2	41.5	42.0	41.5	42.4	41.7	42.0	41.6
	2002											
	Quarter 1 - Trimestre 1	42.0	42.4	42.6	42.7	42.6	42.2	41.9
	Quarter 2 - Trimestre 2	41.8	41.7	42.2	43.0	42.4	42.0	41.6
	Quarter 3 - Trimestre 3	42.0	41.0	41.7	43.7	42.4	42.1	41.9
	Quarter 4 - Trimestre 4	42.0	42.0	42.3	42.9	42.5	42.3	41.8
	Annual - Annuel	42.0	41.8	42.2	43.1	42.5	42.2	41.8
	2003											
	Quarter 1 - Trimestre 1	42.2	43.3	43.4	43.1	43.3	42.6	41.9
	Quarter 2 - Trimestre 2	42.3	41.4	41.3	41.6	41.4	42.0	42.6
	Quarter 3 - Trimestre 3	42.2	41.8	41.5	41.9	41.7	42.2	42.4
22	Utilities - Services publics											
	2000											
	Quarter 1 - Trimestre 1	41.0	38.4	38.9	39.4	39.6	39.4	39.6	41.4	39.0	39.5	41.4
	Quarter 2 - Trimestre 2	42.0	38.3	38.8	39.7	39.1	40.2	41.4	42.4	39.1	39.9	42.3
	Quarter 3 - Trimestre 3	40.4	38.4	39.1	39.5	39.8	39.8	40.5	40.6	39.2	39.8	40.6
	Quarter 4 - Trimestre 4	41.1	38.8	39.4	39.5	40.5	39.3	40.7	41.3	39.4	39.6	41.3
	Annual - Annuel	41.1	38.5	39.0	39.5	39.7	39.7	40.6	41.4	39.2	39.7	41.4
	2001											
	Quarter 1 - Trimestre 1	42.1	38.9	39.7	40.8	40.9	41.1	40.6	42.3	40.1	41.1	42.2
	Quarter 2 - Trimestre 2	40.7	38.8	40.9	41.8	41.7	42.8	42.8	40.5	41.1	42.5	40.6
	Quarter 3 - Trimestre 3	40.5	37.1	37.8	38.2	39.1	39.7	40.2	40.7	37.9	39.6	40.7
	Quarter 4 - Trimestre 4	40.4	36.0	37.0	37.4	37.8	38.0	39.2	40.7	37.1	38.0	40.7
	Annual - Annuel	40.9	37.6	39.0	39.4	39.8	40.3	40.7	41.1	39.1	40.2	41.0
	2002											
	Quarter 1 - Trimestre 1	41.1	32.9	32.4	31.2	32.0	28.0	28.3	43.6	31.8	28.8	43.1
	Quarter 2 - Trimestre 2	41.4	36.8	38.4	39.5	39.8	40.7	38.8	41.6	38.9	40.4	41.5
	Quarter 3 - Trimestre 3	41.8	37.1	37.9	38.5	39.0	39.6	38.5	42.2	38.2	39.4	42.2
	Quarter 4 - Trimestre 4	42.9	38.3	40.0	40.4	41.1	41.4	41.1	43.2	40.0	41.3	43.1
	Annual - Annuel	41.8	36.3	37.0	37.1	37.8	36.0	36.1	42.6	37.0	36.5	42.5
	2003											
	Quarter 1 - Trimestre 1	40.9	38.4	39.3	39.8	40.0	40.0	40.2	41.1	39.5	40.0	41.1

.. Figures unavailable - Nombres indisponibles

Table 12

Quarterly and Annual Estimates of Average Weekly Hours by Enterprise Size of Employment, for Hourly Paid Employees, for Selected Industries, Canada, Provinces and Territories.

(Continued - suite)

Tableau 12

Estimations trimestrielles et annuelles des heures hebdomadaires moyennes par taille d'entreprise selon l'emploi, pour les salariés rémunérés à l'heure, pour une sélection d'industries, Canada, provinces et territoires.

NAICS	Industry	Size - Taille										
		All Sizes - Toutes les tailles	0-4	5-19	20-49	50-99	100-299	300-499	500 +	0-49	50-299	300 +
SCIAN	Industrie											
ONTARIO												
22	Utilities - Services publics											
	2003											
	Quarter 2 - Trimestre 2	42.9	38.2	40.0	40.9	41.9	41.9	41.1	43.2	40.3	41.9	43.1
	Quarter 3 - Trimestre 3	42.6	34.1	38.2	39.0	40.5	41.0	41.2	43.0	38.2	40.9	42.9
23	Construction - Construction											
	2000											
	Quarter 1 - Trimestre 1	38.0	35.3	36.5	38.3	39.5	40.0	43.0	40.9	36.6	39.7	41.1
	Quarter 2 - Trimestre 2	37.6	36.0	36.7	38.1	38.7	39.1	39.8	38.7	36.9	38.9	38.9
	Quarter 3 - Trimestre 3	38.1	36.9	37.5	39.3	39.9	40.6	41.5	36.3	37.8	40.2	37.0
	Quarter 4 - Trimestre 4	38.2	37.4	38.0	39.2	39.4	39.9	40.5	35.8	38.1	39.6	36.5
	Annual - Annuel	38.0	36.5	37.2	38.8	39.4	39.9	41.0	38.0	37.4	39.6	38.4
	2001											
	Quarter 1 - Trimestre 1	38.3	35.6	37.1	39.4	40.4	40.6	42.3	41.6	37.2	40.5	41.8
	Quarter 2 - Trimestre 2	38.2	36.1	37.2	38.9	39.5	40.3	42.8	40.3	37.3	39.9	40.6
	Quarter 3 - Trimestre 3	40.5	38.0	39.3	41.3	42.5	42.3	44.2	42.4	39.5	42.4	42.8
	Quarter 4 - Trimestre 4	39.5	37.9	38.8	40.1	40.6	40.6	41.4	41.1	38.9	40.6	41.2
	Annual - Annuel	39.2	37.0	38.2	40.0	40.9	41.0	42.6	41.3	38.4	41.0	41.6
	2002											
	Quarter 1 - Trimestre 1	37.5	35.0	36.5	38.6	38.9	39.3	44.0	39.8	36.6	39.1	40.6
	Quarter 2 - Trimestre 2	37.4	34.9	36.1	38.2	38.7	39.5	42.2	40.8	36.4	39.1	41.1
	Quarter 3 - Trimestre 3	37.9	35.7	36.6	38.4	39.3	39.4	40.0	41.9	36.8	39.4	41.4
	Quarter 4 - Trimestre 4	39.1	37.4	38.0	39.5	40.4	40.5	40.7	41.7	38.3	40.5	41.4
	Annual - Annuel	38.0	35.8	36.8	38.6	39.4	39.7	41.3	41.1	37.0	39.5	41.2
	2003											
	Quarter 1 - Trimestre 1	37.2	35.6	36.4	37.6	37.6	38.6	38.6	39.8	36.5	38.1	39.5
	Quarter 2 - Trimestre 2	37.3	36.3	36.7	37.8	38.2	39.1	38.6	36.7	36.9	38.6	37.1
	Quarter 3 - Trimestre 3	39.4	38.2	38.5	39.5	40.2	40.8	42.0	40.8	38.7	40.5	41.1
31-33	Manufacturing - Fabrication											
	2000											
	Quarter 1 - Trimestre 1	39.6	37.8	38.1	38.8	38.9	39.1	39.3	40.4	38.4	39.1	40.3
	Quarter 2 - Trimestre 2	39.6	38.2	38.3	39.0	39.1	39.1	39.3	40.3	38.6	39.1	40.2
	Quarter 3 - Trimestre 3	39.4	38.2	38.3	38.9	38.9	38.9	39.0	40.1	38.6	38.9	39.9
	Quarter 4 - Trimestre 4	39.2	38.4	38.4	38.9	38.9	38.9	38.5	39.7	38.7	38.9	39.5
	Annual - Annuel	39.5	38.1	38.2	38.9	39.0	39.0	39.0	40.1	38.6	39.0	40.0
	2001											
	Quarter 1 - Trimestre 1	39.3	37.7	37.8	38.6	38.8	39.1	39.0	39.9	38.2	39.0	39.8
	Quarter 2 - Trimestre 2	39.4	37.6	37.9	38.6	38.9	39.0	39.2	40.1	38.2	39.0	40.0
	Quarter 3 - Trimestre 3	39.4	37.1	37.5	38.2	38.7	39.4	38.9	40.3	37.8	39.2	40.1
	Quarter 4 - Trimestre 4	39.4	38.0	37.8	38.7	38.8	39.3	39.0	39.9	38.3	39.2	39.8
	Annual - Annuel	39.4	37.6	37.7	38.5	38.8	39.2	39.0	40.1	38.1	39.1	39.9
	2002											
	Quarter 1 - Trimestre 1	39.4	37.6	37.8	38.6	38.8	39.3	39.1	40.1	38.2	39.1	40.0
	Quarter 2 - Trimestre 2	39.6	38.0	38.2	38.8	39.0	39.3	39.3	40.2	38.5	39.2	40.1
	Quarter 3 - Trimestre 3	39.6	38.0	38.3	38.8	39.0	39.4	39.2	40.2	38.6	39.2	40.1
	Quarter 4 - Trimestre 4	39.7	38.2	38.5	39.0	39.0	39.4	39.3	40.3	38.7	39.3	40.2
	Annual - Annuel	39.6	38.0	38.2	38.8	39.0	39.3	39.2	40.2	38.5	39.2	40.1
	2003											
	Quarter 1 - Trimestre 1	39.6	37.9	38.3	38.8	38.9	39.2	39.4	40.4	38.5	39.1	40.3
	Quarter 2 - Trimestre 2	39.6	37.9	38.3	38.8	39.0	39.3	39.4	40.3	38.5	39.2	40.1
	Quarter 3 - Trimestre 3	39.0	37.4	37.9	38.2	38.4	38.6	38.8	39.8	38.0	38.5	39.6
41	Wholesale Trade - Commerce de gros											
	2000											
	Quarter 1 - Trimestre 1	36.1	35.5	35.6	36.1	36.2	36.1	36.5	36.6	35.8	36.2	36.6
	Quarter 2 - Trimestre 2	36.1	35.4	35.7	36.1	36.2	36.3	36.0	36.3	35.8	36.2	36.3
	Quarter 3 - Trimestre 3	35.9	35.5	35.5	35.9	36.0	36.2	36.4	36.1	35.7	36.1	36.2
	Quarter 4 - Trimestre 4	36.1	36.2	35.9	36.1	36.1	36.1	35.9	36.1	36.0	36.1	36.0
	Annual - Annuel	36.0	35.6	35.7	36.1	36.1	36.2	36.2	36.3	35.8	36.1	36.3
	2001											
	Quarter 1 - Trimestre 1	35.7	35.2	35.3	35.6	35.8	35.9	35.9	35.9	35.4	35.8	35.9
	Quarter 2 - Trimestre 2	35.3	34.7	35.0	35.4	35.5	35.5	35.3	35.6	35.1	35.5	35.6
	Quarter 3 - Trimestre 3	35.0	34.6	34.6	34.8	35.0	35.0	35.0	35.4	34.7	35.0	35.3
	Quarter 4 - Trimestre 4	35.5	35.3	35.3	35.7	36.0	35.6	36.0	35.2	35.4	35.8	35.4
	Annual - Annuel	35.4	34.9	35.1	35.4	35.6	35.5	35.6	35.5	35.1	35.5	35.5
	2002											
	Quarter 1 - Trimestre 1	35.4	34.7	34.9	35.6	35.6	35.6	35.8	35.5	35.1	35.6	35.5
	Quarter 2 - Trimestre 2	35.5	34.8	35.1	35.5	35.6	35.6	35.8	35.7	35.2	35.6	35.7
	Quarter 3 - Trimestre 3	35.1	34.5	34.7	35.1	35.0	35.2	35.9	35.3	34.8	35.1	35.4
	Quarter 4 - Trimestre 4	35.7	35.2	35.4	35.8	35.6	35.8	35.9	35.9	35.5	35.7	35.9
	Annual - Annuel	35.4	34.8	35.0	35.5	35.4	35.6	35.9	35.6	35.2	35.5	35.6

Table 12

Quarterly and Annual Estimates of Average Weekly Hours by Enterprise Size of Employment, for Hourly Paid Employees, for Selected Industries, Canada, Provinces and Territories.

(Continued - suite)

Tableau 12

Estimations trimestrielles et annuelles des heures hebdomadaires moyennes par taille d'entreprise selon l'emploi, pour les salariés rémunérés à l'heure, pour une sélection d'industries, Canada, provinces et territoires.

NAICS	Industry	Size - Taille										
		All Sizes - Toutes les tailles	0-4	5-19	20-49	50-99	100-299	300-499	500 +	0-49	50-299	300 +
SCIAN	Industrie											
ONTARIO												
41	Wholesale Trade - Commerce de gros											
	2003											
	Quarter 1 - Trimestre 1	35.9	35.6	35.7	35.8	35.9	36.0	36.5	36.1	35.8	35.9	36.2
	Quarter 2 - Trimestre 2	35.7	35.1	35.3	35.6	35.8	36.0	36.4	36.0	35.4	35.9	36.0
	Quarter 3 - Trimestre 3	34.9	33.8	34.2	34.8	34.6	35.2	35.6	35.6	34.4	34.9	35.6
44-45	Retail trade - Commerce de détail											
	2000											
	Quarter 1 - Trimestre 1	25.5	25.2	25.6	26.9	26.8	26.0	27.2	24.5	26.0	26.4	24.6
	Quarter 2 - Trimestre 2	26.0	26.3	26.6	27.9	27.2	26.2	26.6	24.8	26.9	26.7	24.9
	Quarter 3 - Trimestre 3	26.1	26.4	26.3	27.6	27.1	26.2	25.5	25.3	26.7	26.7	25.3
	Quarter 4 - Trimestre 4	26.0	26.5	26.5	27.7	27.0	25.2	23.1	25.5	26.9	26.1	25.4
	Annual - Annuel	25.9	26.1	26.3	27.5	27.0	25.9	25.1	25.0	26.6	26.5	25.1
	2001											
	Quarter 1 - Trimestre 1	26.3	27.0	27.1	28.0	27.7	27.3	26.7	25.0	27.4	27.6	25.1
	Quarter 2 - Trimestre 2	26.4	27.6	27.4	28.2	27.7	27.5	26.2	24.8	27.7	27.6	24.9
	Quarter 3 - Trimestre 3	26.5	27.3	27.4	28.4	28.3	27.6	26.2	24.9	27.7	28.0	25.0
	Quarter 4 - Trimestre 4	26.6	28.1	27.9	28.7	28.2	27.8	25.5	24.8	28.2	28.0	24.8
	Annual - Annuel	26.4	27.5	27.5	28.3	28.0	27.6	26.2	24.9	27.8	27.8	24.9
	2002											
	Quarter 1 - Trimestre 1	26.6	27.9	27.5	28.4	28.5	27.5	27.5	25.0	27.9	28.0	25.1
	Quarter 2 - Trimestre 2	26.7	28.1	27.6	28.1	28.0	26.2	29.6	25.3	27.9	27.1	25.5
	Quarter 3 - Trimestre 3	27.0	28.2	28.0	28.5	28.3	26.7	28.6	25.7	28.2	27.5	25.8
	Quarter 4 - Trimestre 4	27.0	28.4	28.1	28.4	28.0	26.7	26.8	25.8	28.3	27.4	25.9
	Annual - Annuel	26.8	28.1	27.8	28.4	28.2	26.7	28.1	25.5	28.0	27.5	25.6
	2003											
	Quarter 1 - Trimestre 1	26.8	27.7	27.7	28.2	27.6	26.1	30.2	25.8	27.9	26.9	25.9
	Quarter 2 - Trimestre 2	28.0	28.2	28.3	28.7	28.9	27.0	27.9	27.6	28.4	28.0	27.6
	Quarter 3 - Trimestre 3	28.1	28.6	28.7	28.8	28.5	27.4	29.2	27.5	28.7	28.0	27.5
48-49	Transportation & warehousing - Transport et entreposage											
	2000											
	Quarter 1 - Trimestre 1	35.9	35.7	34.7	34.5	33.9	33.7	34.7	37.0	34.8	33.8	36.9
	Quarter 2 - Trimestre 2	36.4	35.9	35.2	35.4	34.5	35.1	35.6	37.4	35.4	34.9	37.2
	Quarter 3 - Trimestre 3	37.2	37.8	36.9	37.4	37.2	37.2	36.8	37.3	37.3	37.2	37.2
	Quarter 4 - Trimestre 4	37.4	37.8	37.1	37.3	36.8	36.4	37.1	37.8	37.3	36.5	37.8
	Annual - Annuel	36.8	36.8	36.0	36.2	35.6	35.6	36.1	37.4	36.2	35.6	37.3
	2001											
	Quarter 1 - Trimestre 1	37.4	39.5	38.5	38.1	36.9	36.8	37.7	37.0	38.6	36.8	37.1
	Quarter 2 - Trimestre 2	38.2	39.3	38.3	37.8	36.1	36.2	37.1	39.1	38.3	36.2	38.9
	Quarter 3 - Trimestre 3	38.3	39.5	38.6	38.6	37.0	37.1	36.9	38.7	38.8	37.1	38.5
	Quarter 4 - Trimestre 4	38.2	40.0	39.1	38.5	37.3	37.3	37.6	38.2	39.0	37.3	38.1
	Annual - Annuel	38.0	39.6	38.6	38.2	36.8	36.9	37.4	38.2	38.7	36.8	38.2
	2002											
	Quarter 1 - Trimestre 1	38.7	42.9	40.8	38.6	38.3	37.8	37.5	38.3	40.3	38.0	38.2
	Quarter 2 - Trimestre 2	38.8	40.6	39.7	39.3	38.1	38.1	38.4	38.7	39.7	38.1	38.7
	Quarter 3 - Trimestre 3	38.9	40.5	40.0	39.5	38.7	38.6	38.7	38.4	39.9	38.6	38.4
	Quarter 4 - Trimestre 4	38.1	38.5	38.1	37.5	37.1	36.7	38.5	38.6	37.9	36.9	38.6
	Annual - Annuel	38.6	40.6	39.7	38.7	38.0	37.8	38.2	38.5	39.5	37.9	38.5
	2003											
	Quarter 1 - Trimestre 1	37.5	37.8	37.4	36.9	36.6	36.1	37.8	38.2	37.3	36.3	38.1
	Quarter 2 - Trimestre 2	36.7	36.7	36.4	36.0	35.7	35.6	36.1	37.4	36.3	35.6	37.3
	Quarter 3 - Trimestre 3	36.7	36.2	36.2	36.3	36.0	35.3	35.4	37.6	36.3	35.6	37.5
51	Information & cultural industries - Industrie de l'information et industrie culturelle											
	2000											
	Quarter 1 - Trimestre 1	30.9	28.6	27.5	27.8	28.1	27.7	27.6	31.8	27.8	27.8	31.6
	Quarter 2 - Trimestre 2	30.8	26.4	26.3	28.1	28.4	28.4	28.5	31.8	27.0	28.4	31.6
	Quarter 3 - Trimestre 3	30.1	25.7	25.0	26.3	26.2	25.5	25.0	31.7	25.6	25.7	31.3
	Quarter 4 - Trimestre 4	30.0	27.1	26.0	26.5	27.1	25.6	26.0	31.2	26.4	26.1	30.9
	Annual - Annuel	30.4	26.8	26.2	27.2	27.4	26.9	26.7	31.6	26.7	27.0	31.4
	2001											
	Quarter 1 - Trimestre 1	29.6	25.5	26.6	28.7	28.2	28.0	30.5	30.5	27.1	28.1	30.5
	Quarter 2 - Trimestre 2	29.9	26.1	27.2	28.4	29.6	30.8	28.9	30.4	27.4	30.4	30.3
	Quarter 3 - Trimestre 3	29.6	25.6	27.4	29.1	28.8	30.6	29.7	30.1	27.6	29.9	30.0
	Quarter 4 - Trimestre 4	29.9	26.9	28.0	29.6	29.2	31.1	28.9	30.3	28.4	30.4	30.2
	Annual - Annuel	29.8	26.0	27.3	29.0	29.0	30.1	29.5	30.3	27.6	29.7	30.3
	2002											
	Quarter 1 - Trimestre 1	30.5	27.5	28.8	30.3	30.8	31.6	31.6	30.6	29.1	31.3	30.7
	Quarter 2 - Trimestre 2	30.5	27.6	29.0	30.5	30.7	31.6	31.0	30.6	29.3	31.3	30.7
	Quarter 3 - Trimestre 3	30.3	27.8	28.6	30.6	30.0	31.9	31.0	30.4	29.2	31.2	30.4

Table 12

Quarterly and Annual Estimates of Average Weekly Hours by Enterprise Size of Employment, for Hourly Paid Employees, for Selected Industries, Canada, Provinces and Territories.

(Continued - suite)

Tableau 12

Estimations trimestrielles et annuelles des heures hebdomadaires moyennes par taille d'entreprise selon l'emploi, pour les salariés rémunérés à l'heure, pour une sélection d'industries, Canada, provinces et territoires.

NAICS	Industry	Size - Taille										
		All Sizes - Toutes les tailles	0-4	5-19	20-49	50-99	100-299	300-499	500 +	0-49	50-299	300 +
SCIAN	Industrie											
ONTARIO												
51	Information & cultural industries - Industrie de l'information et industrie culturelle											
	2002											
	Quarter 4 - Trimestre 4	30.3	29.1	29.2	30.0	30.6	30.8	30.7	30.4	29.5	30.8	30.5
	Annual - Annuel	30.4	28.0	28.9	30.3	30.5	31.5	31.1	30.5	29.3	31.1	30.5
	2003											
	Quarter 1 - Trimestre 1	29.6	28.2	28.7	29.3	30.4	29.9	31.1	29.6	28.8	30.1	29.7
	Quarter 2 - Trimestre 2	28.2	29.6	29.2	29.4	30.5	30.5	30.4	27.4	29.4	30.5	27.6
	Quarter 3 - Trimestre 3	28.0	30.2	29.6	29.2	30.4	29.9	30.6	27.2	29.6	30.1	27.4
52	Finance & insurance - Finance et assurances											
	2000											
	Quarter 1 - Trimestre 1	27.9	28.6	29.0	29.0	29.1	29.5	29.1	27.5	28.9	29.3	27.6
	Quarter 2 - Trimestre 2	29.2	31.5	31.5	30.9	31.0	31.0	31.1	28.5	31.3	31.0	28.7
	Quarter 3 - Trimestre 3	29.1	32.0	31.7	31.3	31.8	31.7	31.5	28.0	31.6	31.7	28.2
	Quarter 4 - Trimestre 4	29.3	33.3	32.6	31.9	32.2	32.4	32.9	28.1	32.5	32.3	28.4
	Annual - Annuel	29.0	31.7	31.5	31.0	31.3	31.3	31.4	28.1	31.4	31.3	28.2
	2001											
	Quarter 1 - Trimestre 1	29.9	30.7	30.7	30.6	30.6	30.7	31.3	29.5	30.7	30.6	29.6
	Quarter 2 - Trimestre 2	29.5	30.8	30.9	30.5	30.1	30.2	30.3	29.2	30.7	30.2	29.2
	Quarter 3 - Trimestre 3	28.7	30.0	29.9	29.7	29.6	29.5	29.4	28.3	29.9	29.5	28.3
	Quarter 4 - Trimestre 4	27.5	28.6	28.6	28.6	28.7	28.4	28.2	27.0	28.6	28.6	27.1
	Annual - Annuel	29.0	30.0	30.0	29.9	29.8	29.7	29.8	28.6	30.0	29.7	28.6
	2002											
	Quarter 1 - Trimestre 1	27.4	28.5	28.9	28.7	28.7	28.7	28.6	26.8	28.7	28.7	26.9
	Quarter 2 - Trimestre 2	27.5	28.4	28.6	28.6	28.6	28.5	29.1	27.1	28.6	28.5	27.2
	Quarter 3 - Trimestre 3	26.9	29.0	28.8	28.3	28.7	28.0	29.1	26.2	28.7	28.3	26.4
	Quarter 4 - Trimestre 4	25.5	26.9	27.4	26.8	26.8	26.4	29.3	24.9	27.1	26.6	25.1
	Annual - Annuel	26.8	28.2	28.4	28.1	28.2	27.9	29.0	26.2	28.2	28.0	26.4
	2003											
	Quarter 1 - Trimestre 1	25.5	26.7	27.0	26.7	26.9	26.7	28.0	24.9	26.8	26.8	25.1
	Quarter 2 - Trimestre 2	27.8	29.2	29.5	29.5	29.4	28.6	29.6	27.2	29.4	28.9	27.4
	Quarter 3 - Trimestre 3	28.2	30.0	30.4	30.1	29.9	28.8	29.8	27.4	30.2	29.3	27.6
53	Real estate & rental & leasing - Services immobiliers et services de location et de location à bail											
	2000											
	Quarter 1 - Trimestre 1	30.2	28.3	28.8	30.2	31.7	33.3	31.6	30.0	29.0	32.7	30.2
	Quarter 2 - Trimestre 2	29.1	26.8	27.8	28.5	29.3	31.6	30.0	30.3	27.7	30.8	30.2
	Quarter 3 - Trimestre 3	31.1	28.4	29.8	30.4	31.2	33.8	32.4	32.2	29.6	32.8	32.2
	Quarter 4 - Trimestre 4	29.2	26.2	28.4	28.8	28.7	31.3	30.4	30.4	27.8	30.3	30.4
	Annual - Annuel	29.9	27.4	28.7	29.5	30.2	32.5	31.1	30.7	28.5	31.7	30.8
	2001											
	Quarter 1 - Trimestre 1	28.1	26.3	27.0	27.2	27.8	29.6	28.0	29.6	26.8	28.9	29.4
	Quarter 2 - Trimestre 2	28.1	27.3	27.6	27.9	28.2	29.1	27.9	28.7	27.6	28.8	28.6
	Quarter 3 - Trimestre 3	28.8	27.9	28.2	28.6	28.2	30.2	28.9	29.6	28.2	29.4	29.5
	Quarter 4 - Trimestre 4	27.6	26.3	26.9	27.8	26.7	29.1	26.9	28.5	26.9	28.1	28.3
	Annual - Annuel	28.2	27.0	27.5	27.9	27.7	29.5	28.0	29.1	27.4	28.8	29.0
	2002											
	Quarter 1 - Trimestre 1	28.3	26.9	27.6	28.5	27.7	29.2	28.8	29.2	27.6	28.6	29.2
	Quarter 2 - Trimestre 2	28.4	27.5	28.1	28.4	28.3	29.6	30.6	28.4	28.0	29.1	28.6
	Quarter 3 - Trimestre 3	28.5	27.9	28.0	27.8	28.0	29.1	30.3	29.1	28.0	28.7	29.2
	Quarter 4 - Trimestre 4	28.3	28.1	28.0	28.1	27.9	28.6	29.9	28.6	28.1	28.3	28.7
	Annual - Annuel	28.4	27.6	28.0	28.2	28.0	29.1	29.9	28.8	27.9	28.7	28.9
	2003											
	Quarter 1 - Trimestre 1	27.9	27.3	27.4	27.7	27.7	28.7	28.5	28.4	27.4	28.3	28.4
	Quarter 2 - Trimestre 2	28.7	28.0	28.1	28.9	28.6	29.2	28.5	29.4	28.3	29.0	29.3
	Quarter 3 - Trimestre 3	29.5	28.5	28.6	29.6	29.8	30.2	30.9	30.1	28.9	30.0	30.2
54	Professional, scientific & technical services - Services professionnels, scientifiques et techniques											
	2000											
	Quarter 1 - Trimestre 1	32.3	32.0	31.8	33.0	34.0	32.0	33.6	31.9	32.2	32.8	32.3
	Quarter 2 - Trimestre 2	32.1	31.9	31.6	33.0	32.8	32.4	33.4	31.3	32.1	32.6	31.7
	Quarter 3 - Trimestre 3	32.9	32.6	32.6	33.4	33.5	33.1	34.2	32.4	32.8	33.3	32.7
	Quarter 4 - Trimestre 4	32.9	32.5	33.0	33.8	34.2	33.1	33.0	31.9	33.0	33.6	32.2
	Annual - Annuel	32.5	32.3	32.3	33.3	33.6	32.7	33.6	31.9	32.5	33.1	32.2
	2001											
	Quarter 1 - Trimestre 1	31.1	30.7	31.0	31.8	32.2	31.6	31.2	30.3	31.1	31.9	30.5
	Quarter 2 - Trimestre 2	31.4	30.9	31.1	32.3	32.3	31.9	33.0	30.4	31.3	32.1	30.9
	Quarter 3 - Trimestre 3	31.6	30.9	31.2	32.6	32.9	32.2	33.3	30.9	31.5	32.5	31.4
	Quarter 4 - Trimestre 4	31.8	30.9	31.4	33.0	33.0	32.0	34.8	30.9	31.6	32.4	31.6

Table 12

Quarterly and Annual Estimates of Average Weekly Hours by Enterprise Size of Employment, for Hourly Paid Employees, for Selected Industries, Canada, Provinces and Territories.

(Continued - suite)

Tableau 12

Estimations trimestrielles et annuelles des heures hebdomadaires moyennes par taille d'entreprise selon l'emploi, pour les salariés rémunérés à l'heure, pour une sélection d'industries, Canada, provinces et territoires.

NAICS	Industry	Size - Taille										
		All Sizes - Toutes les tailles	0-4	5-19	20-49	50-99	100-299	300-499	500 +	0-49	50-299	300 +
SCIAN	Industrie											
ONTARIO												
54	Professional, scientific & technical services - Services professionnels, scientifiques et techniques											
	2001											
	Annual - Annuel	31.5	30.8	31.2	32.4	32.6	32.0	33.0	30.6	31.4	32.2	31.1
	2002											
	Quarter 1 - Trimestre 1	31.4	30.7	31.0	32.1	32.7	31.7	34.0	30.3	31.2	32.1	31.1
	Quarter 2 - Trimestre 2	31.0	31.0	30.6	31.3	32.1	31.3	32.5	30.2	30.9	31.6	30.7
	Quarter 3 - Trimestre 3	31.3	31.4	31.0	31.5	32.0	31.2	31.7	30.9	31.3	31.6	31.0
	Quarter 4 - Trimestre 4	31.2	31.6	31.0	31.4	32.1	31.0	31.6	30.8	31.3	31.5	30.9
	Annual - Annuel	31.2	31.2	30.9	31.5	32.2	31.3	32.5	30.6	31.2	31.7	30.9
	2003											
	Quarter 1 - Trimestre 1	30.2	29.9	29.8	30.3	30.9	30.3	30.7	30.3	30.0	30.5	30.4
	Quarter 2 - Trimestre 2	32.4	31.3	31.6	32.5	33.3	33.0	32.5	33.0	31.7	33.1	32.9
	Quarter 3 - Trimestre 3	33.3	31.9	32.7	33.5	34.5	34.2	33.9	33.8	32.7	34.3	33.8
55	Management of companies & enterprises - Gestion de sociétés et d'entreprises											
	2000											
	Quarter 1 - Trimestre 1	31.4	33.0	31.5	31.5	30.9	31.0	32.0	30.9	30.8
	Quarter 2 - Trimestre 2	33.0	35.8	33.3	33.3	32.1	33.1	34.1	32.6	31.9
	Quarter 3 - Trimestre 3	31.7	35.4	32.2	32.2	30.8	31.9	33.3	31.4	30.0
	Quarter 4 - Trimestre 4	31.2	37.6	32.8	31.8	31.0	31.5	34.0	31.3	28.8
	Annual - Annuel	31.7	35.6	32.5	32.2	31.2	31.8	33.4	31.6	30.0
	2001											
	Quarter 1 - Trimestre 1	32.2	33.7	33.2	33.0	32.9	32.5	33.3	32.7	31.3
	Quarter 2 - Trimestre 2	32.3	34.8	33.1	32.5	32.7	32.4	33.6	32.5	31.3
	Quarter 3 - Trimestre 3	32.5	36.4	34.0	32.6	32.4	31.8	34.6	32.0	31.1
	Quarter 4 - Trimestre 4	32.5	35.8	33.1	32.2	31.7	31.5	33.9	31.6	31.9
	Annual - Annuel	32.4	35.2	33.3	32.6	32.5	32.0	33.8	32.2	31.4
	2002											
	Quarter 1 - Trimestre 1	32.7	35.2	33.1	32.5	31.9	31.7	33.8	31.7	32.2
	Quarter 2 - Trimestre 2	32.8	38.1	34.0	32.2	31.4	31.1	35.0	31.2	31.5
	Quarter 3 - Trimestre 3	32.3	36.0	33.7	32.1	31.5	31.3	34.1	31.4	31.2
	Quarter 4 - Trimestre 4	31.6	34.4	32.9	31.5	30.9	30.5	33.0	30.7	30.9
	Annual - Annuel	32.3	36.0	33.4	32.0	31.4	31.1	34.0	31.2	31.4
	2003											
	Quarter 1 - Trimestre 1	31.4	31.8	31.7	31.3	31.2	31.1	31.1	31.3	31.6	31.1	31.3
	Quarter 2 - Trimestre 2	32.8	34.8	33.5	32.6	31.9	31.7	31.8	32.6	33.7	31.8	32.4
	Quarter 3 - Trimestre 3	34.3	35.6	34.6	34.0	33.5	33.6	34.2	34.2	34.8	33.5	34.2
56	Admin. & support, waste managemt. & remediation services - Services admin., soutien, gestion des déchets, assainissem.											
	2000											
	Quarter 1 - Trimestre 1	29.4	28.9	29.1	30.1	29.5	29.0	28.9	29.7	29.4	29.2	29.5
	Quarter 2 - Trimestre 2	29.5	30.1	30.0	30.4	29.9	29.0	29.3	29.3	30.1	29.2	29.3
	Quarter 3 - Trimestre 3	29.5	29.3	29.3	30.1	30.1	29.3	29.1	29.5	29.6	29.6	29.4
	Quarter 4 - Trimestre 4	29.6	30.1	30.1	30.6	30.3	30.1	29.7	28.8	30.3	30.2	29.0
	Annual - Annuel	29.5	29.6	29.6	30.3	30.0	29.3	29.3	29.3	29.9	29.5	29.3
	2001											
	Quarter 1 - Trimestre 1	29.7	29.8	29.1	30.4	29.9	29.9	29.2	29.6	29.7	29.9	29.5
	Quarter 2 - Trimestre 2	29.7	29.8	29.2	30.5	30.2	29.5	28.2	29.9	29.7	29.7	29.6
	Quarter 3 - Trimestre 3	29.7	29.0	28.9	30.1	30.1	29.7	29.3	30.2	29.3	29.8	30.0
	Quarter 4 - Trimestre 4	30.0	29.8	29.5	30.3	30.3	30.3	29.4	30.2	29.8	30.3	30.1
	Annual - Annuel	29.8	29.6	29.2	30.3	30.1	29.8	29.0	30.0	29.6	29.9	29.8
	2002											
	Quarter 1 - Trimestre 1	30.2	30.2	29.6	30.3	30.8	30.5	29.9	30.3	30.0	30.6	30.3
	Quarter 2 - Trimestre 2	30.1	29.4	29.0	29.9	30.2	30.4	29.8	30.7	29.4	30.3	30.5
	Quarter 3 - Trimestre 3	30.5	29.7	29.5	30.1	30.7	30.9	30.3	31.0	29.7	30.9	30.9
	Quarter 4 - Trimestre 4	30.9	30.7	30.1	30.6	31.0	31.4	30.5	31.0	30.4	31.3	30.9
	Annual - Annuel	30.5	30.0	29.6	30.2	30.7	30.8	30.1	30.8	29.9	30.8	30.7
	2003											
	Quarter 1 - Trimestre 1	30.9	30.4	30.1	30.6	31.1	31.6	31.1	30.8	30.3	31.4	30.9
	Quarter 2 - Trimestre 2	32.2	33.0	33.1	32.9	32.5	32.9	32.3	31.4	33.0	32.7	31.5
	Quarter 3 - Trimestre 3	32.3	32.6	32.8	32.8	32.5	32.6	32.4	31.9	32.7	32.5	32.0
62	Health care & social assistance - Soins de santé et assistance sociale											
	2000											
	Quarter 1 - Trimestre 1	28.4	27.0	26.6	27.2	27.2	27.7	28.5	29.4	26.9	27.6	29.3

.. Figures unavailable - Nombres indisponibles

Table 12

Quarterly and Annual Estimates of Average Weekly Hours by Enterprise Size of Employment, for Hourly Paid Employees, for Selected Industries, Canada, Provinces and Territories.

(Continued - suite)

Tableau 12

Estimations trimestrielles et annuelles des heures hebdomadaires moyennes par taille d'entreprise selon l'emploi, pour les salariés rémunérés à l'heure, pour une sélection d'industries, Canada, provinces et territoires.

NAICS	Industry	Size - Taille										
		All Sizes - Toutes les tailles	0-4	5-19	20-49	50-99	100-299	300-499	500 +	0-49	50-299	300 +
SCIAN	Industrie											
ONTARIO												
62	Health care & social assistance - Soins de santé et assistance sociale											
	2000											
	Quarter 2 - Trimestre 2	29.4	27.5	27.6	28.2	28.2	28.7	29.2	30.7	27.7	28.6	30.5
	Quarter 3 - Trimestre 3	30.2	28.2	28.3	29.7	29.9	30.1	29.8	31.0	28.6	30.0	30.9
	Quarter 4 - Trimestre 4	29.6	29.4	29.2	30.0	29.8	29.7	29.1	29.6	29.4	29.7	29.5
	Annual - Annuel	29.4	28.0	27.9	28.8	28.8	29.1	29.2	30.2	28.1	29.0	30.1
	2001											
	Quarter 1 - Trimestre 1	29.1	28.2	27.3	28.1	28.7	28.8	28.8	29.7	27.8	28.7	29.6
	Quarter 2 - Trimestre 2	29.1	28.4	27.3	27.6	28.4	28.4	28.8	29.9	27.8	28.4	29.8
	Quarter 3 - Trimestre 3	29.0	28.2	27.4	27.7	28.3	28.4	29.0	29.7	27.7	28.3	29.7
	Quarter 4 - Trimestre 4	29.0	28.3	27.5	27.7	28.3	28.4	28.9	29.8	27.8	28.4	29.7
	Annual - Annuel	29.0	28.3	27.4	27.8	28.4	28.5	28.9	29.8	27.8	28.5	29.7
	2002											
	Quarter 1 - Trimestre 1	29.1	28.3	27.7	27.8	28.4	28.7	29.1	29.9	27.9	28.6	29.8
	Quarter 2 - Trimestre 2	29.1	28.1	27.2	27.1	28.3	28.6	28.6	30.1	27.5	28.5	29.9
	Quarter 3 - Trimestre 3	29.8	27.7	26.8	27.3	28.9	28.9	29.3	31.2	27.3	28.9	31.0
	Quarter 4 - Trimestre 4	29.9	26.7	26.4	27.1	28.3	28.7	29.3	31.7	26.7	28.6	31.5
	Annual - Annuel	29.5	27.7	27.0	27.3	28.5	28.7	29.1	30.7	27.3	28.6	30.6
	2003											
	Quarter 1 - Trimestre 1	30.8	27.4	26.9	27.2	28.1	28.8	29.5	33.4	27.1	28.6	33.0
	Quarter 2 - Trimestre 2	30.0	27.4	27.6	28.2	29.2	29.4	29.1	31.3	27.7	29.4	31.1
	Quarter 3 - Trimestre 3	29.4	28.2	28.1	28.3	29.1	29.4	29.1	29.9	28.2	29.3	29.8
71	Arts, entertainment & recreation - Arts, spectacles et loisirs											
	2000											
	Quarter 1 - Trimestre 1	23.4	21.6	21.0	20.7	21.9	21.2	21.8	25.7	21.0	21.5	25.4
	Quarter 2 - Trimestre 2	25.1	22.7	22.4	22.4	23.0	23.7	22.7	27.7	22.4	23.4	27.3
	Quarter 3 - Trimestre 3	27.4	26.0	24.2	23.8	24.7	25.9	27.0	30.3	24.3	25.4	30.0
	Quarter 4 - Trimestre 4	25.6	24.2	20.8	20.1	21.8	22.5	24.3	29.6	21.0	22.1	29.1
	Annual - Annuel	25.5	23.6	22.2	22.0	23.1	23.6	24.0	28.5	22.3	23.4	28.1
	2001											
	Quarter 1 - Trimestre 1	27.1	26.0	23.5	22.3	24.1	23.8	25.5	31.1	23.5	23.9	30.4
	Quarter 2 - Trimestre 2	27.0	26.2	25.4	25.0	25.3	25.6	25.3	30.0	25.3	25.5	29.3
	Quarter 3 - Trimestre 3	27.5	26.6	25.5	25.4	25.5	26.5	26.7	30.8	25.6	26.1	30.1
	Quarter 4 - Trimestre 4	27.7	27.4	25.8	25.6	25.9	26.5	26.4	30.9	25.9	26.2	30.3
	Annual - Annuel	27.3	26.5	25.1	24.8	25.3	25.8	26.0	30.7	25.2	25.6	30.0
	2002											
	Quarter 1 - Trimestre 1	27.8	27.5	26.2	25.6	26.1	26.1	25.9	30.6	26.1	26.1	29.8
	Quarter 2 - Trimestre 2	28.0	27.3	26.3	26.2	26.9	26.8	27.2	30.4	26.4	26.9	30.0
	Quarter 3 - Trimestre 3	28.5	27.5	26.7	26.5	27.0	27.2	27.5	31.6	26.7	27.1	31.0
	Quarter 4 - Trimestre 4	28.0	27.9	26.0	25.8	26.4	26.1	25.8	30.8	26.2	26.2	30.2
	Annual - Annuel	28.1	27.6	26.3	26.1	26.7	26.6	26.6	30.9	26.4	26.6	30.3
	2003											
	Quarter 1 - Trimestre 1	27.2	26.9	25.3	24.8	25.7	25.3	26.6	29.7	25.3	25.5	29.3
	Quarter 2 - Trimestre 2	28.9	29.0	27.2	26.8	27.8	27.9	29.1	31.0	27.3	27.9	30.8
	Quarter 3 - Trimestre 3	28.6	28.7	27.4	27.0	27.5	28.2	28.8	30.3	27.4	27.9	30.1
72	Accommodation & food services - Hébergement et services de restauration											
	2000											
	Quarter 1 - Trimestre 1	25.7	25.9	24.3	24.6	25.1	25.9	27.7	28.6	24.6	25.5	28.4
	Quarter 2 - Trimestre 2	26.3	26.8	25.0	25.5	25.8	26.6	26.9	29.1	25.4	26.1	28.6
	Quarter 3 - Trimestre 3	26.8	26.9	25.5	25.6	26.0	26.8	28.1	30.2	25.7	26.4	29.8
	Quarter 4 - Trimestre 4	25.9	26.8	24.8	24.9	25.1	25.1	27.1	29.3	25.1	25.1	28.8
	Annual - Annuel	26.2	26.6	24.9	25.2	25.5	26.1	27.4	29.3	25.2	25.8	28.9
	2001											
	Quarter 1 - Trimestre 1	25.2	25.3	24.0	24.2	24.9	25.9	28.8	26.8	24.3	25.4	27.1
	Quarter 2 - Trimestre 2	25.4	26.6	24.5	24.3	24.5	26.4	27.8	27.0	24.6	25.4	27.2
	Quarter 3 - Trimestre 3	25.2	25.7	24.2	24.2	24.5	25.8	26.8	27.3	24.4	25.1	27.2
	Quarter 4 - Trimestre 4	25.2	26.2	24.3	24.3	24.5	25.6	27.2	27.0	24.5	25.0	27.0
	Annual - Annuel	25.3	25.9	24.3	24.3	24.6	25.9	27.7	27.0	24.5	25.2	27.1
	2002											
	Quarter 1 - Trimestre 1	25.2	25.5	24.3	24.3	24.6	25.5	26.7	27.1	24.4	25.0	27.0
	Quarter 2 - Trimestre 2	25.9	26.9	25.5	24.9	24.6	25.6	28.0	28.5	25.4	25.0	28.5
	Quarter 3 - Trimestre 3	26.1	27.1	25.7	25.1	25.1	25.7	28.3	28.6	25.6	25.4	28.6
	Quarter 4 - Trimestre 4	25.3	26.1	24.7	24.4	24.1	25.1	28.5	27.4	24.7	24.6	27.6
	Annual - Annuel	25.6	26.4	25.1	24.7	24.6	25.5	27.9	27.9	25.1	25.0	27.9
	2003											
	Quarter 1 - Trimestre 1	24.7	26.0	24.0	23.6	22.9	24.5	27.4	27.8	24.0	23.6	27.8
	Quarter 2 - Trimestre 2	24.9	26.7	24.5	23.6	23.1	24.5	27.8	27.9	24.4	23.7	27.9
	Quarter 3 - Trimestre 3	26.4	28.2	26.0	25.3	24.8	25.7	29.6	29.4	25.9	25.2	29.4

Table 12

Quarterly and Annual Estimates of Average Weekly Hours by Enterprise Size of Employment, for Hourly Paid Employees, for Selected Industries, Canada, Provinces and Territories.

(Continued - suite)

Tableau 12

Estimations trimestrielles et annuelles des heures hebdomadaires moyennes par taille d'entreprise selon l'emploi, pour les salariés rémunérés à l'heure, pour une sélection d'industries, Canada, provinces et territoires.

NAICS	Industry	Size - Taille										
		All Sizes - Toutes les tailles	0-4	5-19	20-49	50-99	100-299	300-499	500 +	0-49	50-299	300 +
SCIAN	Industrie											
ONTARIO												
81	Other services (except public administration) - Autres services, sauf les administration publiques											
	2000											
	Quarter 1 - Trimestre 1	28.8	29.2	29.3	29.6	28.8	28.2	26.6	27.6	29.3	28.4	27.4
	Quarter 2 - Trimestre 2	29.6	31.0	31.1	30.1	28.9	27.4	27.1	27.0	30.9	28.0	27.0
	Quarter 3 - Trimestre 3	30.6	31.9	32.0	31.0	29.9	28.3	28.8	28.6	31.8	28.9	28.6
	Quarter 4 - Trimestre 4	30.0	32.8	32.4	30.2	28.8	26.9	25.3	27.1	32.0	27.6	26.7
	Annual - Annuel	29.7	31.2	31.2	30.2	29.1	27.7	26.9	27.6	31.0	28.2	27.4
	2001											
	Quarter 1 - Trimestre 1	31.2	31.3	31.9	30.9	29.5	28.8	28.1	32.9	31.5	29.0	32.1
	Quarter 2 - Trimestre 2	31.1	31.7	32.2	30.8	28.9	28.6	28.7	31.8	31.8	28.7	31.3
	Quarter 3 - Trimestre 3	30.8	31.6	31.6	30.5	28.7	28.0	28.5	32.1	31.4	28.3	31.4
	Quarter 4 - Trimestre 4	30.9	31.4	31.5	30.0	28.1	26.2	24.9	35.4	31.2	27.0	33.1
	Annual - Annuel	31.0	31.5	31.8	30.6	28.8	27.9	27.4	33.0	31.5	28.3	32.0
	2002											
	Quarter 1 - Trimestre 1	31.0	31.9	31.7	30.1	27.8	26.1	23.7	35.2	31.4	26.8	33.3
	Quarter 2 - Trimestre 2	31.0	32.3	31.8	29.9	27.6	25.8	24.8	35.0	31.6	26.6	33.4
	Quarter 3 - Trimestre 3	31.0	32.4	31.7	29.8	27.5	26.2	26.5	34.5	31.5	26.8	33.3
	Quarter 4 - Trimestre 4	30.6	31.8	31.7	29.9	28.1	27.9	26.8	31.8	31.4	28.0	30.9
	Annual - Annuel	30.9	32.1	31.7	29.9	27.7	26.5	25.5	34.2	31.5	27.1	32.7
	2003											
	Quarter 1 - Trimestre 1	30.4	31.2	31.3	29.9	28.3	27.8	27.4	31.5	31.0	28.0	30.7
	Quarter 2 - Trimestre 2	31.4	32.2	32.5	30.7	29.2	29.0	28.7	32.2	32.0	29.1	31.6
	Quarter 3 - Trimestre 3	31.8	32.7	32.8	31.3	29.4	29.6	28.9	32.5	32.4	29.5	31.9
11-91N	Industrial aggregate (excluding unclassified) - Ensemble des industries sauf les entreprises non classifiées											
	2000											
	Quarter 1 - Trimestre 1	32.0	29.9	30.0	31.4	31.6	32.3	33.3	33.1	30.4	32.0	33.1
	Quarter 2 - Trimestre 2	32.3	30.8	30.6	31.8	31.8	32.5	33.3	33.3	31.1	32.2	33.3
	Quarter 3 - Trimestre 3	32.6	31.2	31.0	32.1	32.1	32.8	33.6	33.5	31.4	32.5	33.5
	Quarter 4 - Trimestre 4	32.3	31.7	31.1	32.0	31.9	32.3	32.5	32.9	31.5	32.1	32.8
	Annual - Annuel	32.3	30.9	30.7	31.9	31.8	32.5	33.1	33.2	31.1	32.2	33.2
	2001											
	Quarter 1 - Trimestre 1	32.1	30.7	30.5	31.5	31.8	32.9	33.5	32.7	30.9	32.4	32.8
	Quarter 2 - Trimestre 2	32.2	31.0	30.8	31.5	31.7	32.8	33.2	32.8	31.1	32.3	32.9
	Quarter 3 - Trimestre 3	32.3	31.2	31.0	31.7	31.9	32.9	33.2	32.9	31.3	32.4	32.9
	Quarter 4 - Trimestre 4	32.3	31.6	31.1	31.9	31.8	32.8	33.1	32.7	31.5	32.4	32.7
	Annual - Annuel	32.2	31.1	30.9	31.7	31.8	32.8	33.3	32.8	31.2	32.4	32.8
	2002											
	Quarter 1 - Trimestre 1	32.2	31.1	30.8	31.6	31.7	32.8	33.6	32.9	31.1	32.3	33.0
	Quarter 2 - Trimestre 2	32.4	31.2	31.1	31.6	31.6	32.5	33.9	33.2	31.3	32.1	33.3
	Quarter 3 - Trimestre 3	32.6	31.4	31.3	31.8	31.9	32.7	34.2	33.5	31.5	32.3	33.6
	Quarter 4 - Trimestre 4	32.6	31.4	31.3	31.8	31.7	32.7	34.1	33.5	31.5	32.2	33.5
	Annual - Annuel	32.5	31.3	31.1	31.7	31.7	32.7	34.0	33.3	31.4	32.3	33.4
	2003											
	Quarter 1 - Trimestre 1	32.4	30.7	30.7	31.2	31.1	32.3	34.3	33.6	30.9	31.8	33.7
	Quarter 2 - Trimestre 2	32.8	31.5	31.5	31.8	31.8	33.0	34.3	33.7	31.6	32.5	33.7
	Quarter 3 - Trimestre 3	32.8	32.1	32.1	32.2	32.0	33.1	34.4	33.4	32.1	32.6	33.5
MANITOBA												
23	Construction - Construction											
	2000											
	Quarter 1 - Trimestre 1	34.8	33.2	33.7	36.0	34.6	32.3	40.4	38.2	34.2	33.8	38.7
	Quarter 2 - Trimestre 2	35.3	34.0	34.3	36.1	35.8	35.5	36.0	38.1	34.7	35.7	37.7
	Quarter 3 - Trimestre 3	35.7	34.8	34.5	36.3	37.2	36.7	38.8	37.5	35.0	36.9	37.6
	Quarter 4 - Trimestre 4	35.8	35.1	35.2	36.1	37.2	36.1	37.9	36.3	35.4	36.7	36.6
	Annual - Annuel	35.5	34.3	34.4	36.1	36.4	35.7	38.2	37.5	34.8	36.0	37.6
	2001											
	Quarter 1 - Trimestre 1	35.9	35.1	35.0	36.5	36.1	36.1	38.7	37.7	35.4	36.1	37.9
	Quarter 2 - Trimestre 2	36.3	35.7	35.2	37.4	36.6	37.2	36.7	37.7	35.9	36.8	37.5
	Quarter 3 - Trimestre 3	38.1	37.9	36.9	39.1	39.3	38.0	38.7	39.4	37.7	38.7	39.3
	Quarter 4 - Trimestre 4	37.6	37.1	36.9	38.0	37.5	38.4	38.7	38.7	37.3	38.0	38.7
	Annual - Annuel	37.1	36.5	36.1	38.0	37.6	37.6	38.2	38.4	36.7	37.6	38.4
	2002											
	Quarter 1 - Trimestre 1	35.6	32.9	34.2	36.1	35.8	39.6	34.3	37.4	39.2
	Quarter 2 - Trimestre 2	35.6	33.0	34.1	35.9	37.0	39.3	34.3	38.1	39.2
	Quarter 3 - Trimestre 3	36.3	33.7	34.8	36.7	36.2	39.9	35.1	37.9	39.9
	Quarter 4 - Trimestre 4	37.5	36.3	37.0	38.3	38.7	37.4	37.2	38.1	38.3

.. Figures unavailable - Nombres indisponibles

Table 12

Quarterly and Annual Estimates of Average Weekly Hours by Enterprise Size of Employment, for Hourly Paid Employees, for Selected Industries, Canada, Provinces and Territories.

(Continued - suite)

Tableau 12

Estimations trimestrielles et annuelles des heures hebdomadaires moyennes par taille d'entreprise selon l'emploi, pour les salariés rémunérés à l'heure, pour une sélection d'industries, Canada, provinces et territoires.

NAICS	Industry	Size - Taille										
		All Sizes - Toutes les tailles	0-4	5-19	20-49	50-99	100-299	300-499	500 +	0-49	50-299	300 +
SCIAN	Industrie											
MANITOBA												
23	Construction - Construction											
	2002											
	Annual - Annuel	36.3	34.0	35.1	36.8	37.0	39.0	35.3	37.9	39.1
	2003											
	Quarter 1 - Trimestre 1	36.1	34.6	35.4	36.1	36.9	36.1	35.4	36.5	38.4
	Quarter 2 - Trimestre 2	36.7	35.4	35.9	37.1	37.3	36.9	36.1	37.1	38.7
	Quarter 3 - Trimestre 3	38.7	37.8	38.0	38.6	39.1	39.5	38.1	39.3	40.1
31-33	Manufacturing - Fabrication											
	2000											
	Quarter 1 - Trimestre 1	37.9	36.2	36.5	37.4	37.9	37.8	38.5	38.3	36.9	37.9	38.3
	Quarter 2 - Trimestre 2	37.8	36.4	36.6	37.4	38.4	37.8	38.5	37.9	37.0	38.0	38.0
	Quarter 3 - Trimestre 3	37.4	36.3	36.4	37.2	37.5	37.4	37.5	37.6	36.8	37.4	37.6
	Quarter 4 - Trimestre 4	37.5	36.2	36.5	37.3	38.0	37.0	38.0	37.7	36.9	37.4	37.7
	Annual - Annuel	37.6	36.3	36.5	37.3	37.9	37.5	38.1	37.9	36.9	37.7	37.9
	2001											
	Quarter 1 - Trimestre 1	38.1	36.2	36.3	37.1	38.5	38.0	39.3	38.4	36.7	38.2	38.5
	Quarter 2 - Trimestre 2	38.4	36.8	36.6	37.8	38.2	38.4	39.0	38.7	37.2	38.3	38.8
	Quarter 3 - Trimestre 3	38.2	36.1	36.5	37.4	38.1	38.6	38.9	38.5	36.9	38.4	38.6
	Quarter 4 - Trimestre 4	38.0	36.2	36.7	37.5	37.7	38.2	38.7	38.3	37.1	38.0	38.3
	Annual - Annuel	38.2	36.3	36.5	37.5	38.1	38.3	38.9	38.5	37.0	38.2	38.5
	2002											
	Quarter 1 - Trimestre 1	38.1	36.2	36.7	37.2	37.7	37.9	37.8	38.8	36.9	37.8	38.6
	Quarter 2 - Trimestre 2	38.3	37.0	37.1	37.6	38.2	38.4	37.9	38.6	37.4	38.3	38.5
	Quarter 3 - Trimestre 3	38.3	36.9	37.4	37.5	38.3	38.3	38.7	38.6	37.4	38.3	38.6
	Quarter 4 - Trimestre 4	38.4	37.5	37.3	37.5	38.3	38.4	38.6	38.7	37.4	38.4	38.7
	Annual - Annuel	38.3	36.9	37.1	37.5	38.1	38.2	38.2	38.7	37.3	38.2	38.6
	2003											
	Quarter 1 - Trimestre 1	38.4	37.9	37.3	37.8	38.2	38.3	38.9	38.7	37.6	38.3	38.7
	Quarter 2 - Trimestre 2	38.2	37.7	37.6	37.8	38.0	38.0	38.0	38.5	37.7	38.0	38.4
	Quarter 3 - Trimestre 3	38.0	36.9	37.1	37.2	37.5	37.8	38.1	38.5	37.1	37.7	38.4
41	Wholesale Trade - Commerce de gros											
	2000											
	Quarter 1 - Trimestre 1	35.9	35.2	35.3	35.4	36.2	36.5	37.9	35.9	35.3	36.4	36.2
	Quarter 2 - Trimestre 2	35.8	35.1	35.4	35.6	36.0	36.3	36.5	35.9	35.4	36.2	36.0
	Quarter 3 - Trimestre 3	35.0	34.9	35.0	35.3	35.2	36.1	36.3	34.2	35.1	35.6	34.5
	Quarter 4 - Trimestre 4	35.8	35.7	35.5	35.5	35.7	36.3	36.1	35.8	35.5	36.0	35.9
	Annual - Annuel	35.6	35.2	35.3	35.4	35.8	36.3	36.7	35.4	35.3	36.0	35.6
	2001											
	Quarter 1 - Trimestre 1	36.0	35.0	35.0	35.3	35.8	35.6	35.4	37.3	35.1	35.7	37.0
	Quarter 2 - Trimestre 2	35.6	34.8	34.8	35.1	35.8	35.4	36.2	36.4	34.9	35.6	36.3
	Quarter 3 - Trimestre 3	35.5	34.2	34.5	34.9	35.7	35.7	36.1	36.3	34.6	35.7	36.2
	Quarter 4 - Trimestre 4	36.0	35.0	35.1	35.5	36.3	36.5	37.0	36.3	35.2	36.4	36.4
	Annual - Annuel	35.8	34.7	34.9	35.2	35.9	35.8	36.2	36.6	35.0	35.9	36.5
	2002											
	Quarter 1 - Trimestre 1	35.2	35.1	34.3	33.8	35.8	36.0	35.8	35.9	34.3	35.9	35.9
	Quarter 2 - Trimestre 2	34.7	34.1	34.0	34.4	34.4	35.3	35.6	35.3	34.1	34.9	35.4
	Quarter 3 - Trimestre 3	34.7	34.5	34.1	34.4	34.6	35.0	35.7	35.0	34.3	34.8	35.1
	Quarter 4 - Trimestre 4	35.2	35.2	34.7	34.9	35.0	35.6	36.1	35.5	34.9	35.3	35.6
	Annual - Annuel	35.0	34.7	34.3	34.4	34.9	35.5	35.8	35.4	34.4	35.2	35.5
	2003											
	Quarter 1 - Trimestre 1	34.8	35.4	34.8	34.8	34.9	35.7	35.9	34.2	34.9	35.3	34.5
	Quarter 2 - Trimestre 2	34.5	34.7	34.0	34.6	33.9	34.7	36.0	34.6	34.4	34.4	34.8
	Quarter 3 - Trimestre 3	33.8	33.7	33.4	34.1	33.4	32.9	35.7	34.1	33.7	33.1	34.3
44-45	Retail trade - Commerce de détail											
	2000											
	Quarter 1 - Trimestre 1	25.1	24.3	24.2	25.7	26.0	24.7	22.9	25.5	24.7	25.4	25.4
	Quarter 2 - Trimestre 2	25.4	25.2	25.0	26.5	26.7	26.1	26.4	25.0	25.5	26.4	25.0
	Quarter 3 - Trimestre 3	25.0	24.3	24.3	25.5	26.6	25.4	24.6	25.1	24.7	26.1	25.0
	Quarter 4 - Trimestre 4	24.7	24.2	24.2	25.3	25.9	25.4	23.6	24.5	24.5	25.7	24.5
	Annual - Annuel	25.0	24.5	24.4	25.7	26.3	25.4	24.4	25.0	24.8	25.9	25.0
	2001											
	Quarter 1 - Trimestre 1	25.4	26.5	25.7	27.8	27.4	27.3	26.9	24.0	26.5	27.3	24.1
	Quarter 2 - Trimestre 2	25.9	26.7	26.4	27.9	28.1	27.9	27.3	24.4	26.9	28.0	24.5
	Quarter 3 - Trimestre 3	26.0	26.5	26.4	28.2	28.2	29.3	27.7	24.5	27.0	28.6	24.6
	Quarter 4 - Trimestre 4	26.0	26.9	26.8	28.4	28.2	29.2	27.0	24.4	27.3	28.6	24.5
	Annual - Annuel	25.8	26.6	26.3	28.1	28.0	28.4	27.2	24.3	26.9	28.1	24.4

.. Figures unavailable - Nombres indisponibles

Table 12

Quarterly and Annual Estimates of Average Weekly Hours by Enterprise Size of Employment, for Hourly Paid Employees, for Selected Industries, Canada, Provinces and Territories.

(Continued - suite)

Tableau 12

Estimations trimestrielles et annuelles des heures hebdomadaires moyennes par taille d'entreprise selon l'emploi, pour les salariés rémunérés à l'heure, pour une sélection d'industries, Canada, provinces et territoires.

NAICS	Industry	Size - Taille										
		All Sizes - Toutes les tailles	0-4	5-19	20-49	50-99	100-299	300-499	500 +	0-49	50-299	300 +
SCIAN	Industrie											
MANITOBA												
44-45 Retail trade - Commerce de détail												
	2002											
	Quarter 1 - Trimestre 1	26.0	27.3	26.7	27.5	28.0	28.3	25.4	24.6	27.1	28.1	24.7
	Quarter 2 - Trimestre 2	26.1	27.2	26.4	26.5	27.3	29.6	26.6	25.0	26.6	28.0	25.1
	Quarter 3 - Trimestre 3	26.1	26.9	26.6	26.8	27.1	29.6	26.6	24.8	26.7	28.0	24.9
	Quarter 4 - Trimestre 4	26.1	27.6	27.1	26.5	27.1	28.0	25.8	24.9	27.0	27.4	25.0
	Annual - Annuel	26.1	27.2	26.7	26.8	27.4	28.8	26.1	24.8	26.8	27.9	24.9
	2003											
	Quarter 1 - Trimestre 1	25.9	26.8	26.6	26.4	26.9	29.0	25.5	24.9	26.6	27.6	24.9
	Quarter 2 - Trimestre 2	27.0	27.2	27.4	26.9	28.3	28.9	27.0	26.2	27.2	28.5	26.3
	Quarter 3 - Trimestre 3	27.1	28.0	27.3	27.2	27.7	28.9	27.5	26.4	27.4	28.1	26.4
48-49 Transportation & warehousing - Transport et entreposage												
	2000											
	Quarter 1 - Trimestre 1	35.2	33.6	33.9	33.6	34.4	33.6	36.4	35.7	33.7	33.8	35.8
	Quarter 2 - Trimestre 2	34.8	32.5	33.1	32.9	33.0	34.6	34.7	35.4	32.9	34.1	35.4
	Quarter 3 - Trimestre 3	35.6	36.2	36.3	36.2	36.4	37.1	37.4	35.1	36.3	36.8	35.3
	Quarter 4 - Trimestre 4	35.2	35.3	35.9	35.2	36.1	35.5	37.8	34.9	35.5	35.7	35.0
	Annual - Annuel	35.2	34.4	34.9	34.6	35.0	35.3	36.7	35.3	34.7	35.2	35.4
	2001											
	Quarter 1 - Trimestre 1	34.7	30.0	30.5	31.4	30.6	33.0	30.4	37.5	30.7	32.1	36.7
	Quarter 2 - Trimestre 2	35.3	30.7	30.9	31.2	31.3	31.9	31.6	38.6	31.0	31.7	37.8
	Quarter 3 - Trimestre 3	34.9	30.1	30.5	31.7	30.8	32.4	30.9	38.4	30.8	31.8	37.4
	Quarter 4 - Trimestre 4	34.8	30.5	30.5	31.1	30.5	32.4	31.0	38.2	30.7	31.6	37.4
	Annual - Annuel	34.9	30.3	30.6	31.4	30.8	32.4	31.0	38.2	30.8	31.8	37.3
	2002											
	Quarter 1 - Trimestre 1	35.1	32.2	31.3	32.5	31.1	32.4	29.6	38.3	31.9	31.8	37.5
	Quarter 2 - Trimestre 2	35.4	31.3	31.4	32.1	31.2	33.2	31.8	38.7	31.6	32.5	38.1
	Quarter 3 - Trimestre 3	36.7	33.4	32.9	33.9	33.0	33.5	33.2	39.8	33.3	33.4	39.5
	Quarter 4 - Trimestre 4	37.0	34.1	34.6	34.5	34.0	34.6	37.7	39.2	34.4	34.4	39.1
	Annual - Annuel	36.0	32.8	32.5	33.3	32.1	33.4	32.4	39.0	32.8	33.0	38.5
	2003											
	Quarter 1 - Trimestre 1	37.0	35.1	35.4	35.5	34.3	35.4	36.6	38.6	35.3	35.0	38.5
	Quarter 2 - Trimestre 2	36.0	34.0	34.3	34.6	34.3	34.5	36.4	37.4	34.3	34.4	37.3
	Quarter 3 - Trimestre 3	35.7	34.1	34.3	34.3	34.1	34.1	35.7	37.0	34.3	34.1	36.9
51 Information & cultural industries - Industrie de l'information et industrie culturelle												
	2000											
	Quarter 1 - Trimestre 1	34.8	26.2	26.7	29.0	27.2	33.2	36.6
	Quarter 2 - Trimestre 2	33.1	23.8	24.0	28.9	25.4	31.5	35.3
	Quarter 3 - Trimestre 3	33.1	25.2	25.0	28.1	25.9	31.0	35.2
	Quarter 4 - Trimestre 4	34.1	27.7	27.3	31.4	28.8	32.5	35.6
	Annual - Annuel	33.8	25.8	25.7	29.5	26.8	32.0	35.7
	2001											
	Quarter 1 - Trimestre 1	28.9	25.1	24.1	25.6	24.7	27.5	29.8
	Quarter 2 - Trimestre 2	29.5	24.3	25.3	24.5	24.9	26.1	30.8
	Quarter 3 - Trimestre 3	29.8	24.4	24.6	25.7	24.9	26.4	31.0
	Quarter 4 - Trimestre 4	30.3	26.4	25.7	26.6	26.2	26.5	31.5
	Annual - Annuel	29.6	25.1	24.9	25.7	25.2	26.6	30.8
	2002											
	Quarter 1 - Trimestre 1	30.9	26.9	26.3	26.9	26.6	28.3	31.9
	Quarter 2 - Trimestre 2	30.7	28.0	26.3	27.3	26.9	27.1	31.7
	Quarter 3 - Trimestre 3	29.6	26.7	25.3	24.9	25.4	25.9	30.7
	Quarter 4 - Trimestre 4	29.1	27.4	25.3	26.9	26.2	25.8	30.0
	Annual - Annuel	30.1	27.3	25.8	26.6	26.3	26.8	31.1
	2003											
	Quarter 1 - Trimestre 1	29.4	26.2	25.5	26.3	25.9	26.3	30.5
	Quarter 2 - Trimestre 2	30.2	27.8	26.4	28.6	27.5	26.9	31.1
	Quarter 3 - Trimestre 3	30.4	27.8	27.1	29.2	28.0	26.8	31.3
52 Finance & insurance - Finance et assurances												
	2000											
	Quarter 1 - Trimestre 1	28.4	29.2	29.1	29.0	29.0	29.2	29.1	29.2	28.2
	Quarter 2 - Trimestre 2	28.6	31.1	29.7	28.5	27.7	29.1	29.5	28.7	28.4
	Quarter 3 - Trimestre 3	29.5	32.4	30.4	30.2	29.0	30.6	30.7	30.2	29.1
	Quarter 4 - Trimestre 4	31.5	36.1	33.2	33.5	31.4	33.5	34.0	32.9	30.8
	Annual - Annuel	29.6	32.5	30.6	30.3	29.3	30.7	30.9	30.3	29.2

.. Figures unavailable - Nombres indisponibles

Table 12

Quarterly and Annual Estimates of Average Weekly Hours by Enterprise Size of Employment, for Hourly Paid Employees, for Selected Industries, Canada, Provinces and Territories.

(Continued - suite)

Tableau 12

Estimations trimestrielles et annuelles des heures hebdomadaires moyennes par taille d'entreprise selon l'emploi, pour les salariés rémunérés à l'heure, pour une sélection d'industries, Canada, provinces et territoires.

NAICS	Industry	Size - Taille										
		All Sizes - Toutes les tailles	0-4	5-19	20-49	50-99	100-299	300-499	500 +	0-49	50-299	300 +
SCIAN	Industrie											
MANITOBA												
52	Finance & insurance - Finance et assurances											
	2001											
	Quarter 1 - Trimestre 1	30.3	31.7	30.8	30.8	31.0	31.0	31.0	31.0	30.0
	Quarter 2 - Trimestre 2	29.0	30.5	30.1	28.9	28.1	29.2	29.7	28.9	28.8
	Quarter 3 - Trimestre 3	27.7	30.1	29.0	28.4	27.8	28.6	29.0	28.4	27.3
	Quarter 4 - Trimestre 4	27.4	28.9	28.2	27.5	27.2	27.5	28.0	27.4	27.3
	Annual - Annuel	28.6	30.4	29.5	28.9	28.6	29.0	29.5	28.9	28.4
	2002											
	Quarter 1 - Trimestre 1	27.6	28.3	28.1	27.4	27.0	27.7	27.9	27.5	27.6
	Quarter 2 - Trimestre 2	27.5	27.4	27.8	27.4	26.9	27.4	27.5	27.2	27.5
	Quarter 3 - Trimestre 3	27.0	29.3	28.0	27.5	27.5	27.3	28.0	27.3	26.8
	Quarter 4 - Trimestre 4	25.8	27.6	27.0	25.7	25.0	25.5	26.6	25.4	25.7
	Annual - Annuel	27.0	28.1	27.7	27.0	26.6	26.9	27.5	26.8	26.9
	2003											
	Quarter 1 - Trimestre 1	26.0	28.1	26.9	25.8	25.3	25.9	26.7	25.7	25.9
	Quarter 2 - Trimestre 2	28.5	30.6	29.2	28.7	27.9	28.9	29.3	28.6	28.3
	Quarter 3 - Trimestre 3	29.1	31.6	30.1	29.8	29.1	30.1	30.3	29.8	28.6
53	Real estate & rental & leasing - Services immobiliers et services de location et de location à bail											
	2000											
	Quarter 1 - Trimestre 1	27.2	26.3	26.0	26.6	..	26.9	26.3
	Quarter 2 - Trimestre 2	24.8	24.4	24.6	24.9	..	23.9	24.7
	Quarter 3 - Trimestre 3	28.6	27.0	28.2	29.8	..	27.7	28.4
	Quarter 4 - Trimestre 4	26.4	25.0	26.4	26.9	..	24.4	26.1
	Annual - Annuel	26.7	25.6	26.4	27.0	..	25.5	26.3
	2001											
	Quarter 1 - Trimestre 1	26.3	25.5	25.6	26.2	..	24.9	25.7
	Quarter 2 - Trimestre 2	27.1	26.9	27.0	26.6	..	26.7	26.9
	Quarter 3 - Trimestre 3	28.6	27.7	28.2	28.3	..	28.3	28.1
	Quarter 4 - Trimestre 4	27.6	27.6	27.2	27.2	..	27.4	27.3
	Annual - Annuel	27.5	27.0	27.1	27.1	..	26.8	27.0
	2002											
	Quarter 1 - Trimestre 1	27.1	27.0	26.5	25.0	27.0	28.0	26.2	27.6	28.6
	Quarter 2 - Trimestre 2	27.5	27.7	27.0	25.9	26.1	28.0	26.9	27.2	29.4
	Quarter 3 - Trimestre 3	27.3	27.1	27.1	26.7	26.2	26.1	27.0	26.2	29.0
	Quarter 4 - Trimestre 4	27.1	27.6	26.9	26.3	25.9	26.0	26.9	26.0	28.5
	Annual - Annuel	27.2	27.4	26.9	26.0	26.2	27.2	26.7	26.7	28.8
	2003											
	Quarter 1 - Trimestre 1	26.2	26.5	25.7	25.6	24.7	25.3	25.9	24.9	27.7
	Quarter 2 - Trimestre 2	26.0	26.7	25.7	24.9	24.6	24.6	25.7	24.6	27.8
	Quarter 3 - Trimestre 3	27.2	27.4	26.6	25.7	25.2	25.7	26.5	25.4	29.9
54	Professional, scientific & technical services - Services professionnels, scientifiques et techniques											
	2000											
	Quarter 1 - Trimestre 1	31.6	30.2	29.8	31.0	29.1	34.5	35.5	32.7	30.2	32.2	32.8
	Quarter 2 - Trimestre 2	31.5	30.9	30.1	31.3	28.7	35.5	37.3	32.0	30.6	31.8	32.2
	Quarter 3 - Trimestre 3	31.5	31.2	31.4	31.3	31.4	33.6	32.8	31.4	31.3	32.5	31.6
	Quarter 4 - Trimestre 4	32.0	31.1	31.6	31.7	32.6	32.7	37.1	32.0	31.4	32.6	32.3
	Annual - Annuel	31.6	30.8	30.7	31.3	30.2	34.1	35.0	32.0	30.9	32.2	32.2
	2001											
	Quarter 1 - Trimestre 1	30.5	30.0	30.0	30.3	29.7	30.5	32.9	30.8	30.1	30.1	31.0
	Quarter 2 - Trimestre 2	30.4	30.1	29.9	29.6	30.4	30.2	32.1	31.0	29.9	30.3	31.1
	Quarter 3 - Trimestre 3	30.1	29.6	29.8	30.4	29.2	28.8	33.9	30.4	29.9	29.0	30.8
	Quarter 4 - Trimestre 4	29.9	29.5	29.7	30.4	30.6	29.0	33.8	29.5	29.8	29.7	30.2
	Annual - Annuel	30.2	29.8	29.9	30.2	30.0	29.7	33.1	30.5	29.9	29.8	30.8
	2002											
	Quarter 1 - Trimestre 1	29.5	29.6	29.0	29.5	30.1	29.1	35.2	29.4	29.3	29.5	29.8
	Quarter 2 - Trimestre 2	29.1	29.8	28.9	28.4	28.6	28.0	34.1	29.8	29.0	28.3	29.9
	Quarter 3 - Trimestre 3	29.7	30.4	29.5	29.5	29.4	28.9	36.4	29.8	29.8	29.1	30.1
	Quarter 4 - Trimestre 4	29.7	30.7	29.5	29.0	30.2	28.8	33.7	30.1	29.7	29.5	30.1
	Annual - Annuel	29.5	30.1	29.3	29.1	29.6	28.7	35.2	29.8	29.4	29.1	30.0
	2003											
	Quarter 1 - Trimestre 1	28.3	28.6	28.1	27.9	27.0	27.9	28.2	27.4	29.1
	Quarter 2 - Trimestre 2	29.7	29.9	29.5	29.1	28.8	29.1	29.5	28.9	30.5
	Quarter 3 - Trimestre 3	30.5	30.4	30.0	30.0	29.9	29.8	30.1	29.8	31.5

.. Figures unavailable - Nombres indisponibles

Table 12

Quarterly and Annual Estimates of Average Weekly Hours by Enterprise Size of Employment, for Hourly Paid Employees, for Selected Industries, Canada, Provinces and Territories.

(Continued - suite)

Tableau 12

Estimations trimestrielles et annuelles des heures hebdomadaires moyennes par taille d'entreprise selon l'emploi, pour les salariés rémunérés à l'heure, pour une sélection d'industries, Canada, provinces et territoires.

NAICS	Industry	Size - Taille										
		All Sizes - Toutes les tailles	0-4	5-19	20-49	50-99	100-299	300-499	500 +	0-49	50-299	300 +
SCIAN	Industrie											
MANITOBA												
56	Admin. & support, waste managemt. & remediation services - Services admin., soutien, gestion des déchets, assainissem.											
	2000											
	Quarter 1 - Trimestre 1	29.0	27.6	27.6	28.2	31.2	28.0	27.8	29.2	30.2
	Quarter 2 - Trimestre 2	29.9	29.5	29.0	29.5	32.2	28.6	29.3	29.8	30.6
	Quarter 3 - Trimestre 3	29.6	28.4	28.0	29.0	33.8	28.9	28.4	30.5	30.3
	Quarter 4 - Trimestre 4	30.1	32.6	30.1	29.8	34.0	28.3	30.6	30.6	29.2
	Annual - Annuel	29.7	29.6	28.7	29.2	32.8	28.5	29.0	30.0	30.1
	2001											
	Quarter 1 - Trimestre 1	29.0	30.7	29.1	29.8	29.8	29.1	29.7	29.3	28.2
	Quarter 2 - Trimestre 2	29.1	30.6	29.9	29.9	30.3	27.6	30.1	28.3	28.5
	Quarter 3 - Trimestre 3	29.1	30.8	30.5	30.2	29.6	28.3	30.5	28.7	28.0
	Quarter 4 - Trimestre 4	29.3	30.3	31.0	30.2	29.5	28.2	30.6	28.6	28.7
	Annual - Annuel	29.1	30.6	30.1	30.0	29.8	28.3	30.2	28.7	28.4
	2002											
	Quarter 1 - Trimestre 1	29.4	30.3	29.9	29.8	29.8	27.8	30.4	29.2	30.0	28.5	29.4
	Quarter 2 - Trimestre 2	29.8	30.3	29.8	30.0	29.5	28.7	30.0	30.0	30.0	29.0	30.0
	Quarter 3 - Trimestre 3	30.5	30.8	30.0	30.3	29.7	29.6	30.2	31.1	30.3	29.7	30.9
	Quarter 4 - Trimestre 4	30.4	31.0	29.7	30.2	30.2	29.6	29.8	31.2	30.2	29.9	30.8
	Annual - Annuel	30.1	30.6	29.8	30.1	29.8	28.9	30.1	30.4	30.1	29.3	30.3
	2003											
	Quarter 1 - Trimestre 1	30.3	30.4	29.0	30.1	29.7	28.7	30.5	31.5	29.7	29.0	31.2
	Quarter 2 - Trimestre 2	31.3	34.9	30.6	30.8	29.8	29.9	30.1	32.6	31.6	29.9	31.8
	Quarter 3 - Trimestre 3	31.6	33.4	30.9	31.2	30.4	29.8	30.1	33.1	31.6	29.9	32.6
62	Health care & social assistance - Soins de santé et assistance sociale											
	2000											
	Quarter 1 - Trimestre 1	26.8	25.8	25.8	25.8	26.5	29.1	28.0	26.6	25.8	28.1	26.7
	Quarter 2 - Trimestre 2	27.7	26.9	26.7	26.7	26.8	29.1	28.3	27.8	26.8	28.3	27.8
	Quarter 3 - Trimestre 3	28.3	26.9	27.5	27.9	28.1	30.0	29.6	28.1	27.5	29.3	28.2
	Quarter 4 - Trimestre 4	27.8	28.3	27.8	27.3	28.3	28.3	25.8	27.7	27.8	28.3	27.7
	Annual - Annuel	27.6	27.0	27.0	27.0	27.4	29.1	28.1	27.6	27.0	28.5	27.6
	2001											
	Quarter 1 - Trimestre 1	27.0	28.9	27.1	25.3	25.2	26.8	29.5	27.1	27.0	26.3	27.2
	Quarter 2 - Trimestre 2	26.7	27.9	25.9	24.5	23.3	27.5	27.5	27.1	26.0	26.1	27.1
	Quarter 3 - Trimestre 3	26.8	28.0	25.7	24.6	23.2	27.4	27.7	27.2	25.9	26.1	27.3
	Quarter 4 - Trimestre 4	26.8	27.8	25.6	24.6	23.4	26.7	27.1	27.4	25.8	25.7	27.3
	Annual - Annuel	26.8	28.2	26.1	24.7	23.8	27.1	28.0	27.2	26.2	26.1	27.2
	2002											
	Quarter 1 - Trimestre 1	26.8	28.4	26.1	25.0	23.5	25.7	27.0	27.6	26.3	25.0	27.6
	Quarter 2 - Trimestre 2	26.8	28.6	25.9	24.3	23.7	27.1	29.8	27.3	26.0	25.9	27.4
	Quarter 3 - Trimestre 3	26.6	28.0	26.0	24.1	24.3	26.1	28.8	27.1	25.7	25.4	27.2
	Quarter 4 - Trimestre 4	26.7	26.4	25.0	24.1	24.3	27.0	28.2	27.4	25.0	25.9	27.5
	Annual - Annuel	26.7	27.9	25.8	24.4	24.0	26.5	28.4	27.4	25.7	25.5	27.4
	2003											
	Quarter 1 - Trimestre 1	27.4	27.3	25.1	24.3	25.0	28.2	28.1	28.2	25.3	26.9	28.2
	Quarter 2 - Trimestre 2	27.6	27.1	25.6	24.9	25.4	28.1	29.8	28.3	25.7	27.1	28.4
	Quarter 3 - Trimestre 3	27.3	27.7	26.0	24.9	25.6	27.3	29.6	27.8	26.0	26.6	27.9
71	Arts, entertainment & recreation - Arts, spectacles et loisirs											
	2000											
	Quarter 1 - Trimestre 1	23.6	23.2	22.0	21.0	22.7	22.5	21.8	22.6	27.2
	Quarter 2 - Trimestre 2	29.8	30.6	27.5	26.7	28.0	29.5	27.6	28.7	34.6
	Quarter 3 - Trimestre 3	32.6	31.0	31.0	29.4	30.0	31.6	30.4	30.7	38.0
	Quarter 4 - Trimestre 4	28.6	31.9	27.4	26.8	32.9	30.5	27.7	31.7	17.5
	Annual - Annuel	29.0	29.2	27.4	26.3	29.4	28.7	27.2	29.1	32.8
	2001											
	Quarter 1 - Trimestre 1	28.0	30.0	27.8	30.1	27.3	28.5	29.1	28.1	20.1
	Quarter 2 - Trimestre 2	27.7	27.2	27.7	28.2	28.4	28.3	27.9	28.3	19.8
	Quarter 3 - Trimestre 3	28.1	26.9	28.5	28.0	29.2	29.1	28.1	29.1	21.4
	Quarter 4 - Trimestre 4	27.8	28.2	28.0	28.1	27.7	28.3	28.1	28.1	23.2
	Annual - Annuel	27.9	28.0	28.0	28.6	28.3	28.5	28.3	28.4	21.1
	2002											
	Quarter 1 - Trimestre 1	27.8	29.0	28.1	28.6	27.2	27.9	28.4	27.6	24.8
	Quarter 2 - Trimestre 2	27.5	28.4	27.9	26.9	27.3	28.5	27.5	27.8	22.2
	Quarter 3 - Trimestre 3	27.5	27.8	27.9	27.2	27.6	28.3	27.6	28.0	10.5
	Quarter 4 - Trimestre 4	27.2	29.0	27.4	27.1	27.5	27.2	27.5	27.3	22.5
	Annual - Annuel	27.5	28.6	27.8	27.4	27.4	27.9	27.7	27.7	22.2

.. Figures unavailable - Nombres indisponibles

Table 12

Quarterly and Annual Estimates of Average Weekly Hours by Enterprise Size of Employment, for Hourly Paid Employees, for Selected Industries, Canada, Provinces and Territories.

(Continued - suite)

Tableau 12

Estimations trimestrielles et annuelles des heures hebdomadaires moyennes par taille d'entreprise selon l'emploi, pour les salariés rémunérés à l'heure, pour une sélection d'industries, Canada, provinces et territoires.

NAICS	Industry	Size - Taille										
		All Sizes - Toutes les tailles	0-4	5-19	20-49	50-99	100-299	300-499	500 +	0-49	50-299	300 +
SCIAN	Industrie											
MANITOBA												
71	Arts, entertainment & recreation - Arts, spectacles et loisirs											
	2003											
	Quarter 1 - Trimestre 1	27.7	29.7	27.9	27.6	28.0	28.0	28.0	28.0	23.1
	Quarter 2 - Trimestre 2	29.0	29.6	29.3	28.6	28.8	30.6	29.0	29.6	23.4
	Quarter 3 - Trimestre 3	29.0	29.3	29.4	28.9	28.7	30.0	29.2	29.3	21.4
72	Accommodation & food services - Hébergement et services de restauration											
	2000											
	Quarter 1 - Trimestre 1	22.1	22.4	21.2	21.2	21.3	21.4	22.1	27.1	21.3	21.3	25.7
	Quarter 2 - Trimestre 2	22.5	23.1	21.3	21.5	23.3	21.5	22.2	25.7	21.6	22.4	24.9
	Quarter 3 - Trimestre 3	22.6	22.5	21.4	21.5	23.1	21.7	22.6	26.5	21.5	22.5	25.7
	Quarter 4 - Trimestre 4	21.9	22.1	20.9	20.8	22.4	20.9	24.5	24.5	21.0	21.6	24.5
	Annual - Annuel	22.3	22.5	21.2	21.3	22.6	21.4	22.7	25.8	21.4	22.0	25.2
	2001											
	Quarter 1 - Trimestre 1	21.9	24.8	21.5	20.6	22.8	21.2	22.4	23.4	21.3	22.0	23.2
	Quarter 2 - Trimestre 2	22.6	27.0	22.3	21.7	24.0	21.0	21.6	23.8	22.4	22.5	23.4
	Quarter 3 - Trimestre 3	22.4	25.3	22.0	21.8	23.4	21.4	21.6	23.4	22.1	22.3	23.2
	Quarter 4 - Trimestre 4	22.9	24.4	22.9	22.6	22.8	22.1	22.9	23.7	22.9	22.4	23.6
	Annual - Annuel	22.5	25.4	22.2	21.7	23.2	21.4	22.1	23.6	22.2	22.3	23.4
	2002											
	Quarter 1 - Trimestre 1	23.0	24.2	22.7	22.7	22.5	22.4	22.8	22.4	24.3
	Quarter 2 - Trimestre 2	23.7	26.9	23.9	22.7	22.5	23.4	23.6	22.8	26.1
	Quarter 3 - Trimestre 3	23.8	27.1	24.1	22.8	22.8	23.2	23.7	22.9	25.9
	Quarter 4 - Trimestre 4	23.2	26.3	23.3	22.5	22.3	22.8	23.1	22.5	24.9
	Annual - Annuel	23.4	26.2	23.5	22.7	22.5	22.9	23.3	22.7	25.3
	2003											
	Quarter 1 - Trimestre 1	22.8	25.6	22.8	21.6	21.1	22.0	22.4	21.4	26.2
	Quarter 2 - Trimestre 2	24.1	29.3	25.9	22.2	22.2	22.3	24.3	22.2	27.0
	Quarter 3 - Trimestre 3	25.7	31.9	28.7	23.5	23.5	23.2	26.3	23.4	28.9
81	Other services (except public administration) - Autres services, sauf les administrations publiques											
	2000											
	Quarter 1 - Trimestre 1	27.2	27.6	27.0	26.1	25.6	26.0	29.2	29.5	27.0	25.8	29.3
	Quarter 2 - Trimestre 2	27.6	28.2	27.8	26.6	26.0	25.6	29.5	28.3	27.7	25.8	28.7
	Quarter 3 - Trimestre 3	28.2	29.0	28.4	27.3	26.7	26.3	28.6	29.4	28.3	26.5	29.2
	Quarter 4 - Trimestre 4	28.5	30.6	29.2	27.4	26.3	24.2	31.2	29.2	29.2	25.0	29.6
	Annual - Annuel	27.9	28.8	28.1	26.9	26.2	25.4	29.4	29.1	28.1	25.8	29.2
	2001											
	Quarter 1 - Trimestre 1	29.0	28.6	29.5	28.1	26.8	26.9	31.8	32.4	28.9	26.9	32.2
	Quarter 2 - Trimestre 2	29.0	28.4	30.1	27.9	28.1	26.2	31.9	32.1	29.1	26.8	32.1
	Quarter 3 - Trimestre 3	28.9	28.3	29.6	28.1	28.2	26.4	27.9	32.6	28.9	27.1	31.1
	Quarter 4 - Trimestre 4	28.9	28.6	29.3	28.0	29.3	26.4	28.8	33.4	28.8	27.3	31.8
	Annual - Annuel	29.0	28.5	29.6	28.0	28.1	26.5	29.7	32.6	28.9	27.0	31.8
	2002											
	Quarter 1 - Trimestre 1	28.9	29.2	29.1	28.3	28.0	26.5	27.0	33.3	28.9	27.0	30.9
	Quarter 2 - Trimestre 2	29.0	29.5	29.0	28.4	27.9	26.3	28.5	34.0	29.0	27.0	32.8
	Quarter 3 - Trimestre 3	28.9	29.9	28.7	28.2	28.2	25.8	35.6	33.7	28.9	26.9	33.9
	Quarter 4 - Trimestre 4	29.1	30.3	29.2	28.1	27.9	26.1	30.1	32.9	29.2	26.9	32.2
	Annual - Annuel	29.0	29.7	29.0	28.3	28.0	26.2	28.8	33.4	29.0	27.0	32.2
	2003											
	Quarter 1 - Trimestre 1	28.9	30.1	29.0	27.7	27.2	26.5	29.0	26.8	31.8
	Quarter 2 - Trimestre 2	29.9	30.9	30.0	28.6	30.0	27.3	29.9	28.4	32.7
	Quarter 3 - Trimestre 3	30.5	31.1	30.4	29.7	30.2	28.7	30.4	29.3	33.4
11-91N	Industrial aggregate (excluding unclassified) - Ensemble des industries sauf les entreprises non classifiées											
	2000											
	Quarter 1 - Trimestre 1	30.0	28.3	27.4	28.5	28.8	30.5	31.8	31.4	28.0	29.8	31.4
	Quarter 2 - Trimestre 2	30.3	29.3	28.0	29.1	30.0	30.9	31.6	31.4	28.6	30.5	31.4
	Quarter 3 - Trimestre 3	30.5	29.5	28.3	29.3	30.5	31.6	32.3	31.4	28.9	31.1	31.5
	Quarter 4 - Trimestre 4	30.1	30.2	28.2	28.8	30.1	29.8	32.0	30.9	28.8	29.9	31.0
	Annual - Annuel	30.2	29.3	28.0	28.9	29.9	30.7	31.9	31.3	28.6	30.3	31.3
	2001											
	Quarter 1 - Trimestre 1	30.0	30.1	28.3	28.6	29.3	30.0	31.8	30.9	28.7	29.7	31.0
	Quarter 2 - Trimestre 2	30.2	30.1	28.7	28.9	29.8	30.0	32.0	31.1	29.0	29.9	31.2
	Quarter 3 - Trimestre 3	30.3	30.4	28.9	29.2	29.9	30.3	32.2	31.0	29.3	30.1	31.1
	Quarter 4 - Trimestre 4	30.3	30.5	29.0	29.3	29.6	30.1	32.7	30.8	29.4	29.9	31.0

.. Figures unavailable - Nombres indisponibles

Table 12
Quarterly and Annual Estimates of Average Weekly Hours by Enterprise Size of Employment, for Hourly Paid Employees, for Selected Industries, Canada, Provinces and Territories.

(Continued - suite)

Tableau 12
Estimations trimestrielles et annuelles des heures hebdomadaires moyennes par taille d'entreprise selon l'emploi, pour les salariés rémunérés à l'heure, pour une sélection d'industries, Canada, provinces et territoires.

NAICS	Industry	Size - Taille										
		All Sizes - Toutes les tailles	0-4	5-19	20-49	50-99	100-299	300-499	500 +	0-49	50-299	300 +
SCIAN	Industrie											
MANITOBA												
11-91N Industrial aggregate (excluding unclassified) - Ensemble des industries sauf les entreprises non classifiées												
	2001											
	Annual - Annuel	30.2	30.3	28.8	29.0	29.7	30.1	32.2	31.0	29.1	29.9	31.1
	2002											
	Quarter 1 - Trimestre 1	30.2	29.9	28.7	28.9	28.9	30.1	32.4	31.1	29.0	29.6	31.2
	Quarter 2 - Trimestre 2	30.3	30.2	29.0	28.8	28.4	30.9	33.2	31.3	29.1	29.7	31.5
	Quarter 3 - Trimestre 3	30.4	30.4	29.2	29.2	29.0	30.8	33.7	31.2	29.4	29.9	31.4
	Quarter 4 - Trimestre 4	30.4	30.7	29.4	29.1	29.0	30.7	32.9	31.1	29.5	29.9	31.3
	Annual - Annuel	30.3	30.3	29.1	29.0	28.8	30.6	33.0	31.2	29.3	29.8	31.3
	2003											
	Quarter 1 - Trimestre 1	30.3	30.2	28.8	28.7	28.5	31.1	33.2	31.3	29.0	29.9	31.4
	Quarter 2 - Trimestre 2	30.9	31.2	30.0	29.3	29.6	31.3	33.0	31.8	29.9	30.5	31.9
	Quarter 3 - Trimestre 3	31.3	31.8	30.9	29.9	30.3	31.6	34.3	31.6	30.7	31.0	31.9
SASKATCHEWAN												
21 Mining & oil & gas extraction - Extraction minière et extraction de pétrole et de gaz												
	2000											
	Quarter 1 - Trimestre 1	44.2	39.5	40.8	42.4	44.8	48.0	40.9	46.7	44.9
	Quarter 2 - Trimestre 2	41.9	41.4	41.5	41.6	41.6	41.5	41.5	41.6	42.1
	Quarter 3 - Trimestre 3	39.2	36.0	37.9	37.7	38.6	41.1	37.4	40.2	39.6
	Quarter 4 - Trimestre 4	40.3	40.0	40.0	40.3	40.8	40.7	40.1	40.7	40.4
	Annual - Annuel	41.7	39.4	40.2	40.6	41.7	43.1	40.1	42.6	42.1
	2001											
	Quarter 1 - Trimestre 1	40.9	41.2	41.0	41.1	40.5	40.6	41.1	40.5	40.8
	Quarter 2 - Trimestre 2	41.1	41.6	41.6	41.4	41.0	40.9	41.5	40.9	41.0
	Quarter 3 - Trimestre 3	41.3	41.0	40.8	40.8	40.6	40.4	40.9	40.5	41.7
	Quarter 4 - Trimestre 4	42.9	40.1	40.7	41.4	42.7	46.7	40.7	45.1	43.2
	Annual - Annuel	41.6	40.9	41.0	41.2	41.3	42.7	41.0	42.1	41.8
	2002											
	Quarter 1 - Trimestre 1	42.0	39.9	40.0	40.7	40.2	43.7	42.4
	Quarter 2 - Trimestre 2	41.8	39.2	39.8	41.4	40.0	43.6	42.2
	Quarter 3 - Trimestre 3	41.6	37.6	38.5	41.0	38.9	44.3	42.2
	Quarter 4 - Trimestre 4	41.6	38.5	39.3	40.1	39.3	43.1	42.4
	Annual - Annuel	41.7	38.8	39.4	40.8	39.6	43.7	42.3
	2003											
	Quarter 1 - Trimestre 1	42.0	41.5	41.3	41.1	40.8	41.8	41.3	41.4	42.5
	Quarter 2 - Trimestre 2	44.0	42.9	43.3	43.7	43.7	45.7	43.2	44.9	44.1
	Quarter 3 - Trimestre 3	44.6	43.1	43.6	44.3	44.5	46.1	43.6	45.6	44.7
23 Construction - Construction												
	2000											
	Quarter 1 - Trimestre 1	35.7	34.0	35.1	36.7	38.0	34.8	35.1	36.6	39.0
	Quarter 2 - Trimestre 2	36.5	35.2	35.8	37.1	37.8	37.7	35.9	37.7	38.9
	Quarter 3 - Trimestre 3	37.2	35.6	36.2	38.4	38.8	39.0	36.6	38.9	39.1
	Quarter 4 - Trimestre 4	37.6	36.2	37.1	38.7	39.0	39.5	37.1	39.2	38.2
	Annual - Annuel	36.8	35.3	36.1	37.7	38.4	37.9	36.2	38.2	38.8
	2001											
	Quarter 1 - Trimestre 1	35.8	34.0	35.2	36.4	37.0	38.6	35.0	37.4	38.9
	Quarter 2 - Trimestre 2	35.8	34.1	34.9	36.6	37.0	37.3	35.1	37.1	38.4
	Quarter 3 - Trimestre 3	37.6	36.1	36.9	38.6	38.8	38.2	37.1	38.5	39.6
	Quarter 4 - Trimestre 4	37.2	36.0	36.7	37.5	38.0	38.4	36.7	38.2	38.7
	Annual - Annuel	36.7	35.1	36.0	37.4	37.8	38.1	36.1	37.9	38.9
	2002											
	Quarter 1 - Trimestre 1	34.7	32.6	33.6	35.0	35.3	41.2	33.6	36.9	38.0
	Quarter 2 - Trimestre 2	35.1	32.8	33.8	35.7	36.1	39.9	34.0	37.9	38.1
	Quarter 3 - Trimestre 3	36.6	34.2	35.3	37.6	38.1	39.4	35.6	38.7	39.1
	Quarter 4 - Trimestre 4	38.3	36.6	37.5	39.8	39.1	41.1	37.9	40.1	38.3
	Annual - Annuel	36.3	34.1	35.1	37.2	37.3	40.3	35.4	38.6	38.5
	2003											
	Quarter 1 - Trimestre 1	37.2	35.7	36.7	37.1	37.1	38.3	36.5	37.7	40.1
	Quarter 2 - Trimestre 2	36.8	35.6	36.4	36.7	36.8	38.3	36.2	37.5	38.5
	Quarter 3 - Trimestre 3	38.7	37.8	38.4	39.0	39.5	39.5	38.4	39.5	39.5
31-33 Manufacturing - Fabrication												
	2000											
	Quarter 1 - Trimestre 1	38.2	35.7	36.3	37.7	38.5	39.5	36.7	39.2	38.6

.. Figures unavailable - Nombres indisponibles

Table 12

Quarterly and Annual Estimates of Average Weekly Hours by Enterprise Size of Employment, for Hourly Paid Employees, for Selected Industries, Canada, Provinces and Territories.

(Continued - suite)

Tableau 12

Estimations trimestrielles et annuelles des heures hebdomadaires moyennes par taille d'entreprise selon l'emploi, pour les salariés rémunérés à l'heure, pour une sélection d'industries, Canada, provinces et territoires.

NAICS	Industry	Size - Taille										
		All Sizes - Toutes les tailles	0-4	5-19	20-49	50-99	100-299	300-499	500 +	0-49	50-299	300 +
SASKATCHEWAN												
31-33 Manufacturing - Fabrication												
	2000											
	Quarter 2 - Trimestre 2	38.1	36.4	36.8	37.9	38.4	39.3	37.2	39.0	38.3
	Quarter 3 - Trimestre 3	37.9	36.1	36.5	37.5	38.8	38.5	36.8	38.6	38.2
	Quarter 4 - Trimestre 4	37.9	36.6	36.9	38.0	38.4	38.6	37.3	38.6	37.8
	Annual - Annuel	38.0	36.2	36.6	37.7	38.5	39.0	37.0	38.8	38.2
	2001											
	Quarter 1 - Trimestre 1	38.3	36.1	36.0	37.5	38.4	39.5	36.7	39.1	38.8
	Quarter 2 - Trimestre 2	38.5	36.8	36.8	38.2	38.4	39.1	37.4	38.8	38.9
	Quarter 3 - Trimestre 3	38.4	36.0	37.5	36.8	37.4	39.5	37.0	38.8	39.1
	Quarter 4 - Trimestre 4	38.3	37.0	36.5	37.7	38.5	39.7	37.1	39.3	38.5
	Annual - Annuel	38.4	36.5	36.7	37.5	38.2	39.5	37.0	39.0	38.8
	2002											
	Quarter 1 - Trimestre 1	38.4	37.1	37.0	38.2	39.0	39.6	37.5	39.3	38.3
	Quarter 2 - Trimestre 2	38.5	36.9	37.3	37.9	38.6	39.4	37.5	39.1	38.7
	Quarter 3 - Trimestre 3	38.5	37.4	37.3	37.9	38.5	39.4	37.6	39.0	38.8
	Quarter 4 - Trimestre 4	38.6	37.7	37.6	38.0	38.6	39.5	37.8	39.1	38.7
	Annual - Annuel	38.5	37.3	37.3	38.0	38.7	39.4	37.6	39.1	38.6
	2003											
	Quarter 1 - Trimestre 1	38.6	37.2	37.2	37.8	38.8	39.7	37.4	39.4	38.7
	Quarter 2 - Trimestre 2	38.3	37.0	37.6	38.0	38.1	38.4	37.7	38.3	38.6
	Quarter 3 - Trimestre 3	38.1	36.8	37.3	37.8	38.2	38.6	37.5	38.5	38.2
41 Wholesale Trade - Commerce de gros												
	2000											
	Quarter 1 - Trimestre 1	35.4	34.5	34.6	34.7	35.9	36.0	36.9	36.3	34.6	35.9	36.4
	Quarter 2 - Trimestre 2	35.1	34.1	34.5	35.3	35.2	35.3	35.2	35.6	34.7	35.3	35.6
	Quarter 3 - Trimestre 3	34.0	33.6	33.6	34.0	34.1	35.0	35.4	33.8	33.7	34.6	34.0
	Quarter 4 - Trimestre 4	35.1	34.8	34.8	34.9	35.3	35.9	35.3	35.0	34.8	35.6	35.0
	Annual - Annuel	34.9	34.2	34.4	34.7	35.1	35.5	35.6	35.1	34.5	35.3	35.2
	2001											
	Quarter 1 - Trimestre 1	36.0	35.3	35.4	36.2	36.3	35.7	35.9	36.8	35.6	35.9	36.7
	Quarter 2 - Trimestre 2	35.6	35.5	35.3	35.9	35.7	35.3	35.4	35.9	35.5	35.5	35.8
	Quarter 3 - Trimestre 3	35.4	34.9	35.0	35.9	35.6	35.6	35.5	35.4	35.3	35.6	35.4
	Quarter 4 - Trimestre 4	36.2	35.6	35.6	36.8	36.0	36.5	36.9	36.4	36.0	36.3	36.5
	Annual - Annuel	35.8	35.3	35.3	36.2	35.9	35.8	35.9	36.1	35.6	35.8	36.1
	2002											
	Quarter 1 - Trimestre 1	35.3	34.4	34.2	35.5	35.4	36.1	35.9	36.0	34.7	35.8	36.0
	Quarter 2 - Trimestre 2	34.7	33.7	33.9	34.5	34.6	35.7	35.0	35.3	34.1	35.2	35.2
	Quarter 3 - Trimestre 3	34.8	34.0	34.2	34.6	34.9	35.6	35.9	35.1	34.3	35.3	35.2
	Quarter 4 - Trimestre 4	35.3	34.5	34.7	35.0	35.2	36.6	36.4	35.4	34.8	35.9	35.6
	Annual - Annuel	35.0	34.1	34.3	34.9	35.0	36.0	35.8	35.5	34.4	35.5	35.5
	2003											
	Quarter 1 - Trimestre 1	35.0	34.9	34.8	34.6	34.8	36.6	36.6	34.5	34.7	35.8	34.8
	Quarter 2 - Trimestre 2	34.5	33.4	33.9	34.1	34.8	35.6	35.8	34.7	33.9	35.2	34.8
	Quarter 3 - Trimestre 3	33.8	32.6	33.3	33.6	34.1	34.9	35.3	33.9	33.3	34.5	34.1
44-45 Retail trade - Commerce de détail												
	2000											
	Quarter 1 - Trimestre 1	25.6	24.8	25.1	26.8	27.8	25.7	24.6	25.3	25.5	26.9	25.3
	Quarter 2 - Trimestre 2	25.6	25.7	25.9	27.3	27.8	25.5	24.2	24.7	26.2	26.7	24.6
	Quarter 3 - Trimestre 3	25.7	26.6	25.4	26.8	27.9	26.0	25.5	25.1	26.0	27.1	25.1
	Quarter 4 - Trimestre 4	25.8	26.5	25.5	26.8	27.9	26.8	25.4	25.2	26.0	27.4	25.2
	Annual - Annuel	25.7	25.9	25.5	26.9	27.8	26.0	24.9	25.1	25.9	27.0	25.1
	2001											
	Quarter 1 - Trimestre 1	25.6	27.3	25.8	27.2	27.3	26.7	26.1	24.4	26.4	27.1	24.5
	Quarter 2 - Trimestre 2	26.1	27.1	26.4	27.7	28.5	27.1	26.5	24.6	26.9	27.8	24.7
	Quarter 3 - Trimestre 3	26.2	26.0	26.6	27.8	29.0	27.4	26.3	24.9	26.8	28.2	25.0
	Quarter 4 - Trimestre 4	26.2	26.5	26.8	27.9	29.2	27.4	26.3	24.9	27.0	28.4	25.0
	Annual - Annuel	26.0	26.7	26.4	27.6	28.5	27.2	26.3	24.7	26.8	27.9	24.8
	2002											
	Quarter 1 - Trimestre 1	26.3	26.6	26.7	27.6	29.2	26.4	26.6	25.1	26.9	27.9	25.2
	Quarter 2 - Trimestre 2	26.3	26.6	26.5	26.6	28.2	26.6	26.9	25.5	26.5	27.5	25.6
	Quarter 3 - Trimestre 3	26.3	26.5	26.8	27.4	27.6	26.4	27.1	25.5	26.9	27.1	25.6
	Quarter 4 - Trimestre 4	26.3	26.7	27.0	27.1	27.4	26.9	27.1	25.4	27.0	27.2	25.5
	Annual - Annuel	26.3	26.6	26.7	27.2	28.1	26.6	26.9	25.4	26.8	27.4	25.5
	2003											
	Quarter 1 - Trimestre 1	26.2	26.2	26.5	27.4	27.3	26.7	26.8	25.4	26.7	27.0	25.5
	Quarter 2 - Trimestre 2	27.6	26.9	27.4	28.1	28.8	28.4	28.0	27.3	27.6	28.6	27.4
	Quarter 3 - Trimestre 3	27.8	27.4	27.9	28.4	28.8	28.9	28.5	27.2	27.9	28.9	27.3

.. Figures unavailable - Nombres indisponibles

Table 12

Quarterly and Annual Estimates of Average Weekly Hours by Enterprise Size of Employment, for Hourly Paid Employees, for Selected Industries, Canada, Provinces and Territories.

(Continued - suite)

Tableau 12

Estimations trimestrielles et annuelles des heures hebdomadaires moyennes par taille d'entreprise selon l'emploi, pour les salariés rémunérés à l'heure, pour une sélection d'industries, Canada, provinces et territoires.

NAICS	Industry	Size - Taille										
		All Sizes - Toutes les tailles	0-4	5-19	20-49	50-99	100-299	300-499	500 +	0-49	50-299	300 +
SCIAN	Industrie											
SASKATCHEWAN												
48-49 Transportation & warehousing - Transport et entreposage												
	2000											
	Quarter 1 - Trimestre 1	35.9	35.4	34.4	35.2	34.7	35.6	35.0	35.4	36.7
	Quarter 2 - Trimestre 2	36.4	35.7	34.9	35.3	35.5	35.2	35.2	35.3	37.7
	Quarter 3 - Trimestre 3	37.5	37.6	36.7	36.8	38.3	37.9	37.0	38.0	37.6
	Quarter 4 - Trimestre 4	38.4	38.7	38.0	38.0	38.9	37.1	38.2	37.6	38.8
	Annual - Annuel	37.1	36.9	36.2	36.4	37.0	36.4	36.4	36.5	37.7
	2001											
	Quarter 1 - Trimestre 1	41.7	45.3	45.4	40.9	41.4	43.3	44.0	42.7	40.1
	Quarter 2 - Trimestre 2	41.2	44.2	42.4	40.7	43.9	42.3	42.4	42.9	40.3
	Quarter 3 - Trimestre 3	40.6	44.1	40.7	39.3	44.0	42.2	41.2	42.9	39.8
	Quarter 4 - Trimestre 4	40.5	43.6	40.6	37.8	46.5	41.5	40.7	42.9	39.8
	Annual - Annuel	41.0	44.3	42.2	39.7	43.9	42.4	42.0	42.9	40.0
	2002											
	Quarter 1 - Trimestre 1	41.0	45.3	42.8	37.2	47.7	42.3	41.7	44.3	40.0
	Quarter 2 - Trimestre 2	41.4	44.4	42.1	38.4	48.0	42.2	41.6	43.9	40.6
	Quarter 3 - Trimestre 3	41.5	44.2	41.6	39.4	44.6	45.3	41.8	45.1	40.3
	Quarter 4 - Trimestre 4	40.3	42.1	39.8	39.0	42.4	43.1	40.3	42.9	39.6
	Annual - Annuel	41.1	44.0	41.5	38.4	45.6	43.4	41.3	44.1	40.1
	2003											
	Quarter 1 - Trimestre 1	39.7	41.1	39.3	38.3	41.4	40.6	42.6	39.1	39.5	40.8	39.4
	Quarter 2 - Trimestre 2	39.3	39.5	38.2	37.0	39.3	41.2	41.6	39.2	38.2	40.6	39.4
	Quarter 3 - Trimestre 3	39.4	38.9	38.0	36.2	38.6	40.8	40.5	40.0	37.7	40.2	40.1
51	Information & cultural industries - Industrie de l'information et industrie culturelle											
	2000											
	Quarter 1 - Trimestre 1	34.2	28.5	27.8	28.3	24.0	27.4	28.1	26.2	37.8
	Quarter 2 - Trimestre 2	30.3	24.1	22.8	23.0	21.2	25.4	23.1	23.9	35.4
	Quarter 3 - Trimestre 3	30.1	23.7	24.4	25.9	22.3	24.9	24.8	23.9	33.3
	Quarter 4 - Trimestre 4	29.3	26.4	27.2	25.4	23.4	25.8	26.4	25.0	31.3
	Annual - Annuel	31.0	25.5	25.3	25.4	22.6	25.8	25.4	24.7	34.5
	2001											
	Quarter 1 - Trimestre 1	25.4	22.8	23.0	21.9	20.0	20.1	22.5	20.0	28.1
	Quarter 2 - Trimestre 2	26.0	23.1	23.0	20.4	20.2	20.0	22.2	20.1	29.0
	Quarter 3 - Trimestre 3	26.0	22.2	22.6	21.7	17.0	22.6	22.2	21.6	29.3
	Quarter 4 - Trimestre 4	26.8	23.0	21.4	21.3	21.9	20.9	21.7	21.2	29.6
	Annual - Annuel	26.1	22.8	22.5	21.4	20.1	21.1	22.2	20.8	29.0
	2002											
	Quarter 1 - Trimestre 1	28.0	23.1	22.5	20.5	25.3	20.5	22.0	22.5	30.8
	Quarter 2 - Trimestre 2	28.0	23.0	23.1	20.7	24.2	21.0	22.2	22.4	30.9
	Quarter 3 - Trimestre 3	29.0	24.1	24.2	21.7	22.1	22.8	23.2	22.6	31.7
	Quarter 4 - Trimestre 4	29.3	25.1	25.8	23.9	23.1	22.2	24.9	22.6	31.7
	Annual - Annuel	28.6	23.7	23.9	21.8	23.9	21.6	23.1	22.5	31.3
	2003											
	Quarter 1 - Trimestre 1	28.7	26.5	25.4	25.6	22.9	22.4	25.6	22.6	30.6
	Quarter 2 - Trimestre 2	30.3	27.9	28.9	27.6	23.1	22.6	28.2	22.8	32.0
	Quarter 3 - Trimestre 3	31.2	29.1	29.3	28.1	23.3	23.8	28.7	23.6	33.0
52	Finance & insurance - Finance et assurances											
	2000											
	Quarter 1 - Trimestre 1	27.4	28.7	28.8	28.7	28.5	28.8	28.7	28.7	26.6
	Quarter 2 - Trimestre 2	27.6	30.7	29.1	28.5	28.2	28.4	29.2	28.3	26.8
	Quarter 3 - Trimestre 3	28.5	31.7	29.8	29.0	28.4	28.8	30.0	28.6	28.0
	Quarter 4 - Trimestre 4	30.6	34.7	32.6	31.6	30.9	30.3	32.8	30.5	29.9
	Annual - Annuel	28.5	31.6	30.0	29.3	28.9	29.0	30.1	29.0	27.8
	2001											
	Quarter 1 - Trimestre 1	30.5	31.3	30.5	30.3	30.1	30.3	30.6	30.2	30.5
	Quarter 2 - Trimestre 2	29.3	30.5	29.7	29.3	28.7	29.1	29.8	28.9	29.2
	Quarter 3 - Trimestre 3	27.3	28.9	27.1	26.2	25.9	25.8	27.3	25.8	27.7
	Quarter 4 - Trimestre 4	27.5	27.9	26.7	26.2	25.7	25.8	26.8	25.8	28.1
	Annual - Annuel	28.6	29.7	28.6	28.0	27.4	27.8	28.6	27.6	28.8
	2002											
	Quarter 1 - Trimestre 1	28.1	28.2	27.7	27.3	27.5	27.9	27.7	27.7	28.3
	Quarter 2 - Trimestre 2	28.1	27.5	27.6	27.1	27.4	27.9	27.4	27.6	28.4
	Quarter 3 - Trimestre 3	27.2	28.9	27.2	26.8	26.9	26.5	27.4	26.7	27.2
	Quarter 4 - Trimestre 4	26.4	27.3	26.1	25.2	24.8	25.4	26.1	25.1	26.7
	Annual - Annuel	27.4	27.9	27.2	26.6	26.6	26.9	27.1	26.7	27.7
	2003											
	Quarter 1 - Trimestre 1	26.8	27.6	25.6	25.3	25.1	25.2	26.0	25.2	27.4

.. Figures unavailable - Nombres indisponibles

Table 12

Quarterly and Annual Estimates of Average Weekly Hours by Enterprise Size of Employment, for Hourly Paid Employees, for Selected Industries, Canada, Provinces and Territories.

(Continued - suite)

Tableau 12

Estimations trimestrielles et annuelles des heures hebdomadaires moyennes par taille d'entreprise selon l'emploi, pour les salariés rémunérés à l'heure, pour une sélection d'industries, Canada, provinces et territoires.

NAICS	Industry	Size - Taille										
		All Sizes - Toutes les tailles	0-4	5-19	20-49	50-99	100-299	300-499	500 +	0-49	50-299	300 +
SCIAN	Industrie											
SASKATCHEWAN												
52	Finance & insurance - Finance et assurances											
	2003											
	Quarter 2 - Trimestre 2	28.8	30.0	27.9	27.8	27.5	27.5	28.3	27.5	29.3
	Quarter 3 - Trimestre 3	29.3	30.7	28.5	28.4	28.2	27.6	29.0	27.8	29.8
53	Real estate & rental & leasing - Services immobiliers et services de location et de location à bail											
	2000											
	Quarter 1 - Trimestre 1	26.0	26.0	25.1	26.6	26.8	27.2	25.8	25.0	27.1
	Quarter 2 - Trimestre 2	26.2	25.7	25.5	27.7	25.5	27.5	26.2	25.3	27.0
	Quarter 3 - Trimestre 3	28.5	28.1	27.7	29.3	26.3	33.8	28.2	27.1	31.3
	Quarter 4 - Trimestre 4	26.8	26.0	27.1	27.7	25.8	30.6	26.9	24.8	29.2
	Annual - Annuel	26.9	26.4	26.4	27.9	26.1	29.4	26.8	25.7	28.5
	2001											
	Quarter 1 - Trimestre 1	26.1	26.0	25.3	26.4	25.1	31.8	25.8	24.2	29.2
	Quarter 2 - Trimestre 2	26.4	26.0	26.2	27.2	25.8	27.7	26.4	25.8	27.0
	Quarter 3 - Trimestre 3	28.4	28.0	27.7	29.5	28.3	28.3	28.2	29.6	28.3
	Quarter 4 - Trimestre 4	27.9	28.1	27.1	28.4	27.8	27.7	27.8	28.7	27.7
	Annual - Annuel	27.3	27.0	26.6	27.9	26.9	28.3	27.1	26.6	28.0
	2002											
	Quarter 1 - Trimestre 1	27.3	27.6	25.8	26.5	26.6	27.7	27.9
	Quarter 2 - Trimestre 2	28.6	27.5	27.6	27.9	27.7	27.4	29.8
	Quarter 3 - Trimestre 3	28.3	27.6	27.3	29.0	27.8	29.2	28.3
	Quarter 4 - Trimestre 4	27.8	28.6	27.3	28.7	28.1	27.2	27.8
	Annual - Annuel	28.0	27.8	27.1	28.1	27.6	27.9	28.5
	2003											
	Quarter 1 - Trimestre 1	27.3	27.1	26.5	27.3	26.9	27.3	27.8
	Quarter 2 - Trimestre 2	27.4	26.2	26.3	27.9	26.7	27.5	28.2
	Quarter 3 - Trimestre 3	28.6	27.0	27.0	28.7	27.5	28.5	29.8
54	Professional, scientific & technical services - Services professionnels, scientifiques et techniques											
	2000											
	Quarter 1 - Trimestre 1	30.7	30.0	29.8	31.9	28.2	33.2	30.2	30.6	32.8
	Quarter 2 - Trimestre 2	31.7	31.1	31.0	31.7	29.4	33.4	31.2	31.9	33.3
	Quarter 3 - Trimestre 3	31.8	31.3	31.2	32.3	31.2	31.3	31.4	31.3	33.8
	Quarter 4 - Trimestre 4	31.9	31.4	31.4	32.6	31.4	32.6	31.6	32.1	32.7
	Annual - Annuel	31.5	30.9	30.8	32.1	30.0	32.5	31.1	31.4	33.2
	2001											
	Quarter 1 - Trimestre 1	30.9	30.0	30.3	31.4	30.1	32.1	30.4	31.3	32.4
	Quarter 2 - Trimestre 2	30.4	29.7	30.0	30.3	30.0	31.2	29.9	30.7	31.6
	Quarter 3 - Trimestre 3	30.4	29.4	30.1	30.9	28.9	30.8	30.0	29.9	32.3
	Quarter 4 - Trimestre 4	29.6	29.1	29.4	30.2	28.6	28.9	29.4	28.8	31.1
	Annual - Annuel	30.3	29.5	29.9	30.7	29.4	30.7	29.9	30.1	31.9
	2002											
	Quarter 1 - Trimestre 1	29.9	29.5	29.4	29.5	29.8	29.8	29.4	29.8	31.6
	Quarter 2 - Trimestre 2	29.7	29.6	29.2	29.3	28.0	30.2	29.4	29.1	31.8
	Quarter 3 - Trimestre 3	30.7	30.3	30.3	30.0	29.9	31.3	30.2	30.6	32.7
	Quarter 4 - Trimestre 4	30.5	30.2	29.9	30.0	29.3	31.7	30.0	30.2	32.2
	Annual - Annuel	30.2	29.9	29.7	29.7	29.2	30.7	29.8	29.9	32.1
	2003											
	Quarter 1 - Trimestre 1	28.9	28.3	28.1	28.2	27.6	29.8	28.2	28.5	31.1
	Quarter 2 - Trimestre 2	30.1	30.0	29.8	29.7	29.9	30.0	29.9	29.9	30.8
	Quarter 3 - Trimestre 3	30.9	30.2	30.8	30.9	30.9	32.2	30.6	31.2	31.6
55	Management of companies & enterprises - Gestion de sociétés et d'entreprises											
	2000											
	Quarter 1 - Trimestre 1	28.5	29.3	28.1
	Quarter 2 - Trimestre 2	27.8	28.8	27.2
	Quarter 3 - Trimestre 3	29.0	30.5	28.1
	Quarter 4 - Trimestre 4	35.4	39.0	33.8
	Annual - Annuel	30.1	31.7	29.2
	2001											
	Quarter 1 - Trimestre 1	38.7	39.2	38.4
	Quarter 2 - Trimestre 2	38.7	39.9	38.2
	Quarter 3 - Trimestre 3	38.8	40.4	38.1
	Quarter 4 - Trimestre 4	38.9	40.5	38.1
	Annual - Annuel	38.8	40.0	38.2

.. Figures unavailable - Nombres indisponibles

Table 12

Quarterly and Annual Estimates of Average Weekly Hours by Enterprise Size of Employment, for Hourly Paid Employees, for Selected Industries, Canada, Provinces and Territories.

(Continued - suite)

Tableau 12

Estimations trimestrielles et annuelles des heures hebdomadaires moyennes par taille d'entreprise selon l'emploi, pour les salariés rémunérés à l'heure, pour une sélection d'industries, Canada, provinces et territoires.

NAICS	Industry	Size - Taille										
		All Sizes - Toutes les tailles	0-4	5-19	20-49	50-99	100-299	300-499	500 +	0-49	50-299	300 +
SCIAN	Industrie											
SASKATCHEWAN												
55	Management of companies & enterprises - Gestion de sociétés et d'entreprises											
	2002											
	Quarter 1 - Trimestre 1	39.2	40.8	38.6	38.1	39.2
	Quarter 2 - Trimestre 2	39.4	42.7	37.9	37.5	39.5
	Quarter 3 - Trimestre 3	38.3	39.8	37.6	37.2	38.2
	Quarter 4 - Trimestre 4	37.8	39.1	37.4	36.9	37.8
	Annual - Annuel	38.6	40.6	37.9	37.3	38.6
	2003											
	Quarter 1 - Trimestre 1	37.6	37.8	37.5	37.4	37.6
	Quarter 2 - Trimestre 2	36.8	37.7	36.3	35.9	36.7
	Quarter 3 - Trimestre 3	38.9	39.4	38.6	38.6	38.9
56	Admin. & support, waste managemt. & remediation services - Services admin., soutien, gestion des déchets, assainissem.											
	2000											
	Quarter 1 - Trimestre 1	28.4	28.9	27.3	28.8	28.2	28.4	28.7
	Quarter 2 - Trimestre 2	29.4	31.4	29.5	29.7	30.0	29.4	28.6
	Quarter 3 - Trimestre 3	30.2	31.5	29.7	30.4	30.3	29.9	30.3
	Quarter 4 - Trimestre 4	30.4	32.6	30.1	30.5	30.9	30.3	29.9
	Annual - Annuel	29.7	31.2	29.2	29.9	29.9	29.5	29.4
	2001											
	Quarter 1 - Trimestre 1	29.7	32.1	29.6	30.2	30.4	28.9	29.2
	Quarter 2 - Trimestre 2	29.7	30.2	30.8	29.4	30.3	29.4	29.0
	Quarter 3 - Trimestre 3	29.6	30.2	30.5	30.0	30.3	29.5	28.7
	Quarter 4 - Trimestre 4	29.7	31.1	31.1	30.3	30.8	29.0	28.8
	Annual - Annuel	29.7	30.9	30.5	30.0	30.5	29.2	28.9
	2002											
	Quarter 1 - Trimestre 1	30.1	31.1	31.6	29.5	30.9	29.9	29.2
	Quarter 2 - Trimestre 2	30.1	30.4	31.3	30.0	30.7	29.7	29.5
	Quarter 3 - Trimestre 3	30.1	30.4	30.8	29.7	30.4	30.1	29.7
	Quarter 4 - Trimestre 4	29.9	30.9	30.5	29.5	30.3	29.7	29.6
	Annual - Annuel	30.0	30.7	31.1	29.7	30.5	29.8	29.5
	2003											
	Quarter 1 - Trimestre 1	29.5	30.8	29.5	29.5	30.8	29.2	29.8	29.7	29.0
	Quarter 2 - Trimestre 2	31.0	33.9	31.7	31.4	29.9	30.9	32.1	30.6	29.8
	Quarter 3 - Trimestre 3	31.1	32.5	31.8	31.8	30.0	31.4	31.9	30.7	30.2
62	Health care & social assistance - Soins de santé et assistance sociale											
	2000											
	Quarter 1 - Trimestre 1	26.2	26.0	24.8	24.8	26.5	25.9	25.2	26.7	25.1	26.1	26.5
	Quarter 2 - Trimestre 2	26.8	26.7	25.7	25.6	26.7	26.2	25.7	27.3	25.9	26.4	27.1
	Quarter 3 - Trimestre 3	27.0	25.6	25.4	26.2	27.1	26.8	26.2	27.5	25.7	26.9	27.3
	Quarter 4 - Trimestre 4	28.6	28.0	27.7	27.7	28.9	28.1	27.8	28.9	27.8	28.4	28.8
	Annual - Annuel	27.1	26.6	25.9	26.0	27.2	26.7	26.2	27.6	26.1	26.9	27.4
	2001											
	Quarter 1 - Trimestre 1	27.6	28.6	27.4	26.8	27.0	26.5	26.4	28.0	27.5	26.7	27.8
	Quarter 2 - Trimestre 2	27.6	28.9	27.4	26.7	27.6	26.3	26.4	28.1	27.5	26.8	27.9
	Quarter 3 - Trimestre 3	27.5	28.9	27.5	26.6	27.3	26.6	26.2	27.8	27.5	26.8	27.6
	Quarter 4 - Trimestre 4	27.3	28.8	27.4	26.4	26.3	26.5	26.0	27.8	27.4	26.5	27.5
	Annual - Annuel	27.5	28.8	27.4	26.6	27.1	26.5	26.2	27.9	27.5	26.7	27.7
	2002											
	Quarter 1 - Trimestre 1	28.0	28.9	27.5	26.1	27.1	27.1	26.8	28.6	27.3	27.1	28.4
	Quarter 2 - Trimestre 2	28.4	29.1	27.5	25.7	26.2	27.8	27.1	29.3	27.2	27.2	28.9
	Quarter 3 - Trimestre 3	28.7	29.3	28.2	26.1	27.2	27.9	27.0	29.7	27.6	27.7	29.3
	Quarter 4 - Trimestre 4	28.8	28.4	27.2	26.1	27.4	28.2	27.7	29.8	27.0	27.9	29.6
	Annual - Annuel	28.4	28.9	27.6	26.0	27.0	27.7	27.2	29.3	27.3	27.5	29.0
	2003											
	Quarter 1 - Trimestre 1	28.7	27.8	26.8	25.9	27.5	28.2	27.2	29.7	26.7	27.9	29.6
	Quarter 2 - Trimestre 2	28.9	27.6	27.3	26.8	28.3	28.3	28.4	29.7	27.2	28.3	29.6
	Quarter 3 - Trimestre 3	29.1	28.4	27.4	26.8	28.0	28.3	28.2	29.8	27.4	28.1	29.8
71	Arts, entertainment & recreation - Arts, spectacles et loisirs											
	2000											
	Quarter 1 - Trimestre 1	21.7	19.8	19.6	17.6	20.0	20.6	19.0	20.3	24.3
	Quarter 2 - Trimestre 2	20.7	18.7	18.2	18.5	18.7	20.4	18.4	19.7	23.1
	Quarter 3 - Trimestre 3	20.9	19.6	18.8	19.7	19.3	20.4	19.2	20.1	22.8
	Quarter 4 - Trimestre 4	20.9	18.8	16.7	17.6	18.8	19.4	17.3	19.2	24.8

.. Figures unavailable - Nombres indisponibles

Table 12

Quarterly and Annual Estimates of Average Weekly Hours by Enterprise Size of Employment, for Hourly Paid Employees, for Selected Industries, Canada, Provinces and Territories.

(Continued - suite)

Tableau 12

Estimations trimestrielles et annuelles des heures hebdomadaires moyennes par taille d'entreprise selon l'emploi, pour les salariés rémunérés à l'heure, pour une sélection d'industries, Canada, provinces et territoires.

NAICS	Industry	Size - Taille										
		All Sizes - Toutes les tailles	0-4	5-19	20-49	50-99	100-299	300-499	500 +	0-49	50-299	300 +
SCIAN	Industrie											
SASKATCHEWAN												
71	Arts, entertainment & recreation - Arts, spectacles et loisirs											
	2000											
	Annual - Annuel	21.0	19.2	18.3	18.5	19.2	20.2	18.5	19.8	23.7
	2001											
	Quarter 1 - Trimestre 1	21.5	21.1	19.2	18.6	20.4	23.8	19.2	22.9	23.5
	Quarter 2 - Trimestre 2	21.3	20.7	19.9	20.4	20.3	22.0	20.2	21.2	23.5
	Quarter 3 - Trimestre 3	21.7	22.3	19.5	20.7	21.5	22.1	20.4	21.9	23.7
	Quarter 4 - Trimestre 4	21.7	21.6	19.5	19.4	22.6	23.1	19.7	22.9	23.8
	Annual - Annuel	21.5	21.5	19.5	19.8	21.2	22.8	19.9	22.2	23.6
	2002											
	Quarter 1 - Trimestre 1	22.0	21.9	19.8	20.0	..	23.1	20.1
	Quarter 2 - Trimestre 2	22.4	21.8	20.6	20.8	..	22.0	20.8
	Quarter 3 - Trimestre 3	22.8	22.5	21.0	21.9	..	21.8	21.6
	Quarter 4 - Trimestre 4	23.2	22.9	21.4	21.5	..	24.1	21.6
	Annual - Annuel	22.6	22.3	20.7	21.1	..	22.6	21.1
	2003											
	Quarter 1 - Trimestre 1	23.6	23.9	21.7	22.1	23.0	22.6	22.1	22.8	25.9
	Quarter 2 - Trimestre 2	25.9	26.7	24.1	24.4	24.8	25.7	24.5	25.2	28.7
	Quarter 3 - Trimestre 3	26.1	29.2	24.4	24.7	26.0	25.4	25.0	25.7	28.3
72	Accommodation & food services - Hébergement et services de restauration											
	2000											
	Quarter 1 - Trimestre 1	23.2	23.9	23.5	22.7	23.1	23.0	22.3	24.9	23.2	23.1	23.6
	Quarter 2 - Trimestre 2	25.1	25.5	24.8	24.8	24.7	25.4	24.3	27.4	24.8	25.0	25.9
	Quarter 3 - Trimestre 3	24.7	25.2	24.2	24.2	24.5	24.9	24.4	26.9	24.3	24.6	25.8
	Quarter 4 - Trimestre 4	24.6	25.1	24.2	24.3	24.0	24.1	23.8	27.6	24.3	24.0	26.1
	Annual - Annuel	24.4	25.0	24.2	24.0	24.1	24.3	23.8	26.9	24.2	24.2	25.5
	2001											
	Quarter 1 - Trimestre 1	24.2	24.2	23.6	23.0	24.0	25.0	25.3	27.0	23.4	24.5	26.4
	Quarter 2 - Trimestre 2	23.9	24.9	23.3	23.1	23.4	25.0	24.4	26.4	23.3	24.2	25.8
	Quarter 3 - Trimestre 3	23.8	24.5	23.1	23.1	23.3	24.9	24.4	26.0	23.2	24.0	25.5
	Quarter 4 - Trimestre 4	24.0	24.8	23.7	23.7	23.9	23.6	23.7	26.1	23.8	23.7	25.3
	Annual - Annuel	24.0	24.6	23.4	23.2	23.6	24.6	24.5	26.4	23.4	24.1	25.7
	2002											
	Quarter 1 - Trimestre 1	23.8	24.2	23.1	23.1	23.4	24.8	24.4	26.2	23.2	24.0	25.6
	Quarter 2 - Trimestre 2	24.3	25.1	23.9	23.5	23.8	24.5	25.0	27.6	23.8	24.0	26.7
	Quarter 3 - Trimestre 3	23.9	24.4	23.6	23.2	23.5	23.9	24.6	26.7	23.5	23.6	25.9
	Quarter 4 - Trimestre 4	23.0	23.8	22.9	22.6	22.5	22.4	23.1	25.1	22.9	22.5	24.3
	Annual - Annuel	23.8	24.4	23.4	23.1	23.3	23.9	24.2	26.4	23.3	23.5	25.6
	2003											
	Quarter 1 - Trimestre 1	22.6	23.5	22.8	21.9	20.8	22.2	24.8	26.1	22.5	21.3	25.7
	Quarter 2 - Trimestre 2	23.3	24.6	23.6	22.3	22.1	23.1	24.4	27.3	23.1	22.5	26.4
	Quarter 3 - Trimestre 3	24.5	25.8	25.5	23.5	22.9	24.0	26.0	28.7	24.5	23.4	27.7
81	Other services (except public administration) - Autres services, sauf les administrations publiques											
	2000											
	Quarter 1 - Trimestre 1	27.8	27.7	27.8	25.9	..	28.3	27.5
	Quarter 2 - Trimestre 2	28.9	29.2	28.9	26.0	..	32.5	28.7
	Quarter 3 - Trimestre 3	29.9	30.6	30.2	27.4	..	30.3	30.0
	Quarter 4 - Trimestre 4	30.6	32.6	31.8	27.7	..	31.6	31.5
	Annual - Annuel	29.3	30.0	29.6	26.8	..	30.7	29.4
	2001											
	Quarter 1 - Trimestre 1	31.2	30.6	31.3	31.8	..	34.3	31.1
	Quarter 2 - Trimestre 2	31.4	30.8	31.5	31.5	..	37.0	31.3
	Quarter 3 - Trimestre 3	31.1	30.5	31.5	31.9	..	31.9	31.2
	Quarter 4 - Trimestre 4	31.3	31.1	31.8	31.2	..	32.2	31.5
	Annual - Annuel	31.2	30.7	31.5	31.6	..	33.6	31.3
	2002											
	Quarter 1 - Trimestre 1	31.0	30.9	31.3	31.4	31.2	28.9	31.0
	Quarter 2 - Trimestre 2	31.2	31.2	31.3	29.0	31.0	30.9	32.6
	Quarter 3 - Trimestre 3	30.7	31.1	31.3	29.2	31.0	26.5	32.3
	Quarter 4 - Trimestre 4	30.6	31.4	31.3	28.7	30.9	26.9	31.1
	Annual - Annuel	30.9	31.1	31.3	29.5	31.0	28.4	31.7
	2003											
	Quarter 1 - Trimestre 1	30.4	31.3	31.0	29.0	28.5	26.7	30.8	27.6	29.9
	Quarter 2 - Trimestre 2	31.7	32.6	32.1	30.4	30.6	28.8	32.0	29.8	31.0
	Quarter 3 - Trimestre 3	32.1	32.6	32.5	30.7	32.6	31.5	32.3	32.1	31.0

.. Figures unavailable - Nombres indisponibles

Table 12

Quarterly and Annual Estimates of Average Weekly Hours by Enterprise Size of Employment, for Hourly Paid Employees, for Selected Industries, Canada, Provinces and Territories.

(Continued - suite)

Tableau 12

Estimations trimestrielles et annuelles des heures hebdomadaires moyennes par taille d'entreprise selon l'emploi, pour les salariés rémunérés à l'heure, pour une sélection d'industries, Canada, provinces et territoires.

NAICS	Industry	Size - Taille										
		All Sizes - Toutes les tailles	0-4	5-19	20-49	50-99	100-299	300-499	500 +	0-49	50-299	300 +
SCIAN	Industrie											
SASKATCHEWAN												
11-91N Industrial aggregate (excluding unclassified) - Ensemble des industries sauf les entreprises non classifiées												
	2000											
	Quarter 1 - Trimestre 1	29.3	29.0	28.0	28.2	29.2	29.9	27.8	30.4	28.3	29.6	30.1
	Quarter 2 - Trimestre 2	29.6	30.2	28.7	29.2	29.7	30.4	27.9	30.2	29.2	30.1	29.9
	Quarter 3 - Trimestre 3	29.8	30.4	28.9	29.2	30.1	30.5	28.8	30.3	29.3	30.3	30.1
	Quarter 4 - Trimestre 4	30.3	31.4	29.4	29.6	30.1	30.7	28.9	30.9	29.9	30.4	30.7
	Annual - Annuel	29.8	30.3	28.8	29.0	29.8	30.4	28.4	30.5	29.2	30.1	30.2
	2001											
	Quarter 1 - Trimestre 1	30.1	31.2	29.1	28.8	29.5	31.0	28.5	30.9	29.4	30.3	30.5
	Quarter 2 - Trimestre 2	30.1	31.1	29.3	28.9	29.6	30.4	29.1	31.0	29.5	30.0	30.7
	Quarter 3 - Trimestre 3	30.4	31.3	29.6	29.2	29.8	31.1	29.0	31.1	29.8	30.5	30.8
	Quarter 4 - Trimestre 4	30.4	31.5	29.7	29.3	30.3	31.1	27.9	30.9	30.0	30.8	30.6
	Annual - Annuel	30.3	31.3	29.4	29.1	29.8	30.9	28.6	31.0	29.7	30.4	30.7
	2002											
	Quarter 1 - Trimestre 1	30.3	30.9	29.2	28.6	30.1	31.2	29.0	31.2	29.4	30.7	31.0
	Quarter 2 - Trimestre 2	30.6	31.0	29.5	28.6	29.5	31.8	29.0	31.8	29.5	30.7	31.5
	Quarter 3 - Trimestre 3	30.8	31.2	29.9	29.0	29.8	32.0	29.9	31.8	29.8	30.9	31.6
	Quarter 4 - Trimestre 4	30.6	31.4	29.9	28.8	29.4	31.8	29.7	31.5	29.8	30.6	31.3
	Annual - Annuel	30.6	31.1	29.6	28.8	29.7	31.7	29.4	31.6	29.6	30.8	31.3
	2003											
	Quarter 1 - Trimestre 1	30.3	30.8	29.3	28.2	28.4	31.4	31.4	31.3	29.2	30.0	31.3
	Quarter 2 - Trimestre 2	31.2	31.6	30.1	29.1	29.4	31.6	32.4	32.3	30.1	30.6	32.3
	Quarter 3 - Trimestre 3	31.7	32.4	31.0	29.8	30.1	32.6	32.9	32.7	30.9	31.4	32.7
ALBERTA												
11 Forestry, logging & support - Foresterie, exploitation et soutien												
	2000											
	Quarter 1 - Trimestre 1	39.2	41.9	36.9	40.1	39.3
	Quarter 2 - Trimestre 2	37.9	37.5	38.2	37.2	37.8
	Quarter 3 - Trimestre 3	38.7	38.6	38.7	38.3	38.6
	Quarter 4 - Trimestre 4	39.1	38.7	38.9	39.7	39.1
	Annual - Annuel	38.8	39.3	38.1	39.4	38.8
	2001											
	Quarter 1 - Trimestre 1	39.7	39.2	38.5	41.1	39.5
	Quarter 2 - Trimestre 2	38.2	37.9	38.1	37.7	37.9
	Quarter 3 - Trimestre 3	37.8	37.6	37.9	37.4	37.7
	Quarter 4 - Trimestre 4	37.2	37.4	37.1	38.4	37.5
	Annual - Annuel	38.3	38.1	37.9	39.2	38.3
	2002											
	Quarter 1 - Trimestre 1	37.3	38.0	37.3	40.7	38.4
	Quarter 2 - Trimestre 2	37.4	37.0	37.1	38.3	37.3
	Quarter 3 - Trimestre 3	37.5	39.0	38.9	39.6	39.1
	Quarter 4 - Trimestre 4	37.5	37.7	38.1	39.2	38.2
	Annual - Annuel	37.4	37.9	37.8	39.5	38.3
	2003											
	Quarter 1 - Trimestre 1	37.3	36.9	37.9	38.8	37.8	36.0	35.1
	Quarter 2 - Trimestre 2	34.7	32.4	32.9	32.4	32.6	33.2	37.8
	Quarter 3 - Trimestre 3	35.4	34.3	34.4	34.4	34.4	34.9	37.2
21 Mining & oil & gas extraction - Extraction minière et extraction de pétrole et de gaz												
	2000											
	Quarter 1 - Trimestre 1	43.4	40.1	42.6	43.9	45.1	45.6	44.7	43.0	42.3	45.4	43.1
	Quarter 2 - Trimestre 2	41.9	41.6	41.7	41.8	42.1	41.8	41.6	41.9	41.7	41.9	41.9
	Quarter 3 - Trimestre 3	41.5	37.2	38.5	39.3	40.9	40.6	40.5	43.0	38.5	40.7	42.9
	Quarter 4 - Trimestre 4	40.8	40.3	40.4	40.6	40.7	40.8	40.9	40.9	40.4	40.8	40.9
	Annual - Annuel	42.0	39.9	40.9	41.5	42.4	42.4	42.3	42.3	40.8	42.4	42.3
	2001											
	Quarter 1 - Trimestre 1	40.7	40.1	40.2	40.2	40.5	40.9	40.9	40.8	40.2	40.7	40.8
	Quarter 2 - Trimestre 2	41.2	40.9	40.9	41.0	40.7	41.1	41.4	41.5	40.9	41.0	41.4
	Quarter 3 - Trimestre 3	41.8	41.5	40.8	41.3	41.3	41.3	41.6	42.3	41.2	41.3	42.2
	Quarter 4 - Trimestre 4	42.2	39.6	40.3	41.8	41.7	43.8	43.1	42.6	40.6	43.0	42.7
	Annual - Annuel	41.5	40.6	40.6	41.1	41.1	41.8	41.7	41.8	40.7	41.5	41.8
	2002											
	Quarter 1 - Trimestre 1	42.2	40.0	40.7	41.8	41.9	42.9	41.9	42.6	40.8	42.5	42.5
	Quarter 2 - Trimestre 2	42.6	40.4	41.1	42.4	42.6	42.4	41.4	43.2	41.3	42.4	43.1
	Quarter 3 - Trimestre 3	42.7	39.4	40.6	42.3	42.2	43.1	43.4	43.4	40.9	42.7	43.4

.. Figures unavailable - Nombres indisponibles

Table 12

Quarterly and Annual Estimates of Average Weekly Hours by Enterprise Size of Employment, for Hourly Paid Employees, for Selected Industries, Canada, Provinces and Territories.

(Continued - suite)

Tableau 12

Estimations trimestrielles et annuelles des heures hebdomadaires moyennes par taille d'entreprise selon l'emploi, pour les salariés rémunérés à l'heure, pour une sélection d'industries, Canada, provinces et territoires.

NAICS	Industry	Size - Taille										
		All Sizes - Toutes les tailles	0-4	5-19	20-49	50-99	100-299	300-499	500 +	0-49	50-299	300 +
SCIAN	Industrie											
ALBERTA												
21	Mining & oil & gas extraction - Extraction minière et extraction de pétrole et de gaz											
	2002											
	Quarter 4 - Trimestre 4	42.8	40.6	41.2	42.6	42.1	42.9	42.0	43.4	41.5	42.6	43.4
	Annual - Annuel	42.6	40.1	40.9	42.3	42.2	42.8	42.0	43.2	41.1	42.6	43.1
	2003											
	Quarter 1 - Trimestre 1	43.5	43.2	43.0	42.8	42.8	42.8	42.9	43.8	43.0	42.8	43.8
	Quarter 2 - Trimestre 2	42.8	41.5	41.9	42.4	42.3	42.4	43.4	43.1	41.9	42.4	43.2
	Quarter 3 - Trimestre 3	43.2	41.6	42.3	42.6	42.7	43.1	43.5	43.6	42.2	42.9	43.6
22	Utilities - Services publics											
	2000											
	Quarter 1 - Trimestre 1	36.9	36.7	36.2	36.2	36.3
	Quarter 2 - Trimestre 2	35.9	35.0	33.9	35.8	34.5
	Quarter 3 - Trimestre 3	33.0	32.1	31.7	33.5	32.2
	Quarter 4 - Trimestre 4	31.5	31.0	30.6	31.2	30.8
	Annual - Annuel	34.4	33.6	33.2	34.2	33.5
	2001											
	Quarter 1 - Trimestre 1	34.5	34.4	34.7	34.9	34.7
	Quarter 2 - Trimestre 2	34.1	34.0	34.3	34.9	34.5
	Quarter 3 - Trimestre 3	34.0	33.8	33.8	34.5	34.0
	Quarter 4 - Trimestre 4	34.4	34.8	34.5	36.2	35.2
	Annual - Annuel	34.3	34.2	34.3	35.2	34.6
	2002											
	Quarter 1 - Trimestre 1	34.5	33.7	34.4	35.9	35.0	36.6	34.2
	Quarter 2 - Trimestre 2	34.5	33.5	34.2	35.5	34.7	37.0	34.2
	Quarter 3 - Trimestre 3	35.3	34.9	35.5	35.9	35.6	37.0	35.1
	Quarter 4 - Trimestre 4	35.7	36.1	36.2	36.2	36.2	36.8	35.5
	Annual - Annuel	35.0	34.5	35.1	35.9	35.4	36.8	34.8
	2003											
	Quarter 1 - Trimestre 1	38.7	38.4	38.4	38.8	38.6	39.0	38.7
	Quarter 2 - Trimestre 2	38.3	37.9	37.6	37.9	37.8	38.8	38.4
	Quarter 3 - Trimestre 3	37.0	34.7	34.9	36.2	35.4	37.3	37.2
23	Construction - Construction											
	2000											
	Quarter 1 - Trimestre 1	38.5	34.8	35.7	37.7	39.1	40.1	43.3	43.6	36.0	39.6	43.5
	Quarter 2 - Trimestre 2	38.1	36.5	37.2	38.8	40.0	39.7	42.0	37.7	37.4	39.8	38.4
	Quarter 3 - Trimestre 3	37.7	35.6	35.9	37.5	40.5	39.5	42.2	38.0	36.3	40.0	38.7
	Quarter 4 - Trimestre 4	38.1	36.6	37.2	38.2	40.3	39.6	41.9	37.8	37.3	39.9	38.4
	Annual - Annuel	38.1	35.9	36.5	38.1	40.0	39.7	42.3	39.1	36.8	39.8	39.6
	2001											
	Quarter 1 - Trimestre 1	37.6	35.4	36.3	38.1	40.6	39.3	41.3	38.1	36.5	39.9	38.7
	Quarter 2 - Trimestre 2	37.6	35.5	36.3	37.7	39.3	39.5	40.1	38.3	36.5	39.4	38.5
	Quarter 3 - Trimestre 3	39.2	37.1	37.8	39.2	41.8	40.9	42.4	39.8	38.0	41.3	40.1
	Quarter 4 - Trimestre 4	39.0	37.8	38.3	39.2	40.4	41.0	41.6	38.5	38.4	40.7	38.8
	Annual - Annuel	38.4	36.5	37.3	38.6	40.6	40.3	41.5	38.7	37.4	40.4	39.1
	2002											
	Quarter 1 - Trimestre 1	36.9	34.9	35.7	37.5	39.2	40.4	40.5	36.5	35.9	39.8	36.8
	Quarter 2 - Trimestre 2	36.6	34.9	35.3	37.1	38.3	39.7	41.1	36.3	35.7	39.0	36.7
	Quarter 3 - Trimestre 3	37.2	35.4	36.0	37.2	38.4	38.8	39.5	37.7	36.2	38.6	38.0
	Quarter 4 - Trimestre 4	39.5	38.7	39.6	39.9	41.9	40.8	46.9	37.6	39.5	41.4	38.4
	Annual - Annuel	37.6	36.0	36.7	37.9	39.5	39.9	41.8	37.1	36.9	39.7	37.6
	2003											
	Quarter 1 - Trimestre 1	38.2	36.4	37.1	38.1	38.8	39.1	42.0	39.5	37.2	39.0	39.8
	Quarter 2 - Trimestre 2	38.0	35.6	36.5	37.0	38.1	38.6	39.8	42.0	36.4	38.4	41.8
	Quarter 3 - Trimestre 3	40.3	38.3	38.6	39.3	40.6	40.8	41.3	44.0	38.7	40.7	43.6
31-33	Manufacturing - Fabrication											
	2000											
	Quarter 1 - Trimestre 1	38.7	36.9	37.6	38.5	38.5	39.2	39.3	38.9	37.9	38.9	39.0
	Quarter 2 - Trimestre 2	38.8	36.9	37.8	38.6	38.7	38.9	38.8	39.3	38.0	38.8	39.2
	Quarter 3 - Trimestre 3	38.7	37.0	37.8	38.5	38.5	38.5	38.7	39.4	38.0	38.5	39.3
	Quarter 4 - Trimestre 4	38.8	37.4	38.1	38.9	39.1	38.9	39.4	38.8	38.4	39.0	38.9
	Annual - Annuel	38.7	37.0	37.8	38.6	38.7	38.9	39.1	39.1	38.1	38.8	39.1
	2001											
	Quarter 1 - Trimestre 1	38.7	36.7	37.3	38.4	38.6	39.1	39.4	39.2	37.7	38.9	39.2
	Quarter 2 - Trimestre 2	38.9	36.9	37.7	38.5	38.8	39.1	39.5	39.4	38.0	39.0	39.5
	Quarter 3 - Trimestre 3	39.0	36.5	37.1	38.9	38.7	39.3	40.3	39.6	37.9	39.1	39.7

.. Figures unavailable - Nombres indisponibles

Table 12

Quarterly and Annual Estimates of Average Weekly Hours by Enterprise Size of Employment, for Hourly Paid Employees, for Selected Industries, Canada, Provinces and Territories.

(Continued - suite)

Tableau 12

Estimations trimestrielles et annuelles des heures hebdomadaires moyennes par taille d'entreprise selon l'emploi, pour les salariés rémunérés à l'heure, pour une sélection d'industries, Canada, provinces et territoires.

NAICS	Industry	Size - Taille										
		All Sizes - Toutes les tailles	0-4	5-19	20-49	50-99	100-299	300-499	500 +	0-49	50-299	300 +
SCIAN	Industrie											
ALBERTA												
31-33 Manufacturing - Fabrication												
	2001											
	Quarter 4 - Trimestre 4	39.0	37.2	37.4	38.9	38.7	39.1	39.5	39.5	38.1	38.9	39.5
	Annual - Annuel	38.9	36.8	37.4	38.7	38.7	39.2	39.7	39.4	37.9	39.0	39.5
	2002											
	Quarter 1 - Trimestre 1	39.1	37.6	37.8	39.3	38.9	39.5	39.8	39.3	38.5	39.3	39.4
	Quarter 2 - Trimestre 2	39.3	38.2	38.2	39.6	39.6	39.3	39.9	39.3	38.9	39.4	39.4
	Quarter 3 - Trimestre 3	39.3	38.0	38.2	39.7	39.5	39.3	40.2	39.4	38.9	39.4	39.5
	Quarter 4 - Trimestre 4	39.4	38.1	38.2	39.1	39.1	39.4	40.6	39.6	38.6	39.3	39.8
	Annual - Annuel	39.3	38.0	38.1	39.5	39.3	39.4	40.2	39.4	38.7	39.3	39.5
	2003											
	Quarter 1 - Trimestre 1	39.3	37.7	37.9	39.1	38.8	39.5	39.8	39.9	38.5	39.2	39.9
	Quarter 2 - Trimestre 2	39.2	37.8	38.0	38.8	38.6	39.0	39.5	40.0	38.3	38.8	39.9
	Quarter 3 - Trimestre 3	38.9	37.4	37.7	38.3	38.7	38.7	39.5	39.5	37.9	38.7	39.5
41 Wholesale Trade - Commerce de gros												
	2000											
	Quarter 1 - Trimestre 1	35.8	35.0	35.1	35.4	36.2	36.3	36.4	36.3	35.2	36.3	36.3
	Quarter 2 - Trimestre 2	35.7	35.1	35.0	35.5	36.1	36.0	36.1	36.3	35.2	36.0	36.2
	Quarter 3 - Trimestre 3	35.6	35.0	35.0	35.4	36.3	36.2	36.3	35.6	35.2	36.2	35.8
	Quarter 4 - Trimestre 4	35.4	35.3	35.3	35.4	35.8	35.8	36.0	35.2	35.4	35.8	35.3
	Annual - Annuel	35.6	35.1	35.1	35.4	36.1	36.1	36.2	35.8	35.2	36.1	35.9
	2001											
	Quarter 1 - Trimestre 1	36.0	35.2	35.5	35.9	36.0	35.7	36.2	36.7	35.6	35.8	36.6
	Quarter 2 - Trimestre 2	35.6	35.1	35.2	35.6	35.2	35.5	35.6	36.1	35.3	35.4	36.0
	Quarter 3 - Trimestre 3	35.1	34.6	35.0	35.1	34.8	34.6	35.5	35.7	34.9	34.7	35.6
	Quarter 4 - Trimestre 4	35.9	35.1	35.6	36.1	35.5	35.5	36.6	36.4	35.7	35.5	36.5
	Annual - Annuel	35.7	35.0	35.3	35.7	35.4	35.3	36.0	36.2	35.4	35.4	36.2
	2002											
	Quarter 1 - Trimestre 1	36.0	35.1	35.6	35.8	36.0	35.6	36.6	36.6	35.6	35.8	36.6
	Quarter 2 - Trimestre 2	35.5	34.5	35.0	35.2	35.8	35.6	36.1	36.0	35.0	35.7	36.0
	Quarter 3 - Trimestre 3	35.2	34.4	34.9	35.0	35.4	35.0	36.3	35.5	34.9	35.2	35.6
	Quarter 4 - Trimestre 4	36.0	35.3	35.7	35.7	36.2	35.9	37.3	36.1	35.6	36.0	36.3
	Annual - Annuel	35.6	34.8	35.3	35.4	35.8	35.5	36.6	36.0	35.3	35.7	36.1
	2003											
	Quarter 1 - Trimestre 1	35.8	35.5	35.6	35.5	36.1	35.9	37.4	35.6	35.6	36.0	35.9
	Quarter 2 - Trimestre 2	35.3	34.6	35.0	35.1	35.7	35.2	36.5	35.5	35.0	35.4	35.6
	Quarter 3 - Trimestre 3	34.4	33.5	34.0	34.1	34.5	34.2	35.9	34.7	34.0	34.3	34.9
44-45 Retail trade - Commerce de détail												
	2000											
	Quarter 1 - Trimestre 1	26.1	25.3	25.5	26.8	28.1	26.4	24.4	26.0	25.8	27.2	25.9
	Quarter 2 - Trimestre 2	26.7	26.4	26.5	28.0	28.7	27.5	25.8	26.1	26.9	28.0	26.1
	Quarter 3 - Trimestre 3	26.9	26.4	26.3	27.7	28.6	27.6	26.1	26.8	26.7	28.0	26.7
	Quarter 4 - Trimestre 4	26.4	25.9	26.0	27.4	28.3	27.2	26.2	25.9	26.3	27.6	26.0
	Annual - Annuel	26.5	26.0	26.1	27.5	28.4	27.2	25.7	26.2	26.5	27.7	26.2
	2001											
	Quarter 1 - Trimestre 1	26.0	26.6	26.4	28.0	29.0	27.0	26.7	24.7	26.9	27.8	24.8
	Quarter 2 - Trimestre 2	26.0	26.7	26.6	27.7	28.9	27.2	26.4	24.7	26.9	27.9	24.8
	Quarter 3 - Trimestre 3	26.1	26.4	26.6	27.8	28.8	27.7	27.0	24.7	26.9	28.2	24.8
	Quarter 4 - Trimestre 4	26.0	27.0	26.7	27.7	29.6	27.4	26.5	24.6	27.0	28.3	24.6
	Annual - Annuel	26.0	26.7	26.6	27.8	29.1	27.3	26.6	24.6	26.9	28.1	24.7
	2002											
	Quarter 1 - Trimestre 1	26.2	27.3	26.7	27.4	29.1	27.5	25.7	24.9	27.0	28.2	25.0
	Quarter 2 - Trimestre 2	26.3	27.6	26.5	26.7	27.9	28.1	27.7	25.2	26.7	28.0	25.4
	Quarter 3 - Trimestre 3	26.6	27.4	26.8	27.5	28.0	28.8	28.1	25.5	27.1	28.4	25.7
	Quarter 4 - Trimestre 4	26.8	27.5	27.0	27.8	28.0	28.3	27.6	25.9	27.3	28.2	26.0
	Annual - Annuel	26.5	27.4	26.7	27.3	28.2	28.2	27.3	25.4	27.0	28.2	25.5
	2003											
	Quarter 1 - Trimestre 1	26.6	27.0	26.7	27.5	28.1	27.3	27.6	25.7	27.0	27.7	25.8
	Quarter 2 - Trimestre 2	27.5	27.3	27.4	28.2	29.1	28.4	29.1	26.7	27.6	28.8	26.8
	Quarter 3 - Trimestre 3	27.8	27.8	27.9	28.5	29.4	28.7	28.4	27.0	28.1	29.0	27.1
48-49 Transportation & warehousing - Transport et entreposage												
	2000											
	Quarter 1 - Trimestre 1	36.3	36.3	35.8	35.6	36.5	36.2	34.5	36.6	35.9	36.3	36.5
	Quarter 2 - Trimestre 2	37.2	36.3	36.1	36.7	36.9	36.5	36.6	37.8	36.3	36.6	37.7
	Quarter 3 - Trimestre 3	38.1	38.3	37.7	40.1	38.1	39.4	37.3	37.8	38.6	39.0	37.7
	Quarter 4 - Trimestre 4	36.8	37.3	36.8	38.5	36.8	36.9	34.8	36.6	37.5	36.9	36.5
	Annual - Annuel	37.1	37.1	36.6	37.8	37.1	37.2	35.9	37.2	37.1	37.2	37.1
	2001											
	Quarter 1 - Trimestre 1	38.4	41.2	41.1	40.3	39.4	40.8	39.6	36.1	40.9	40.4	36.4

Table 12

Quarterly and Annual Estimates of Average Weekly Hours by Enterprise Size of Employment, for Hourly Paid Employees, for Selected Industries, Canada, Provinces and Territories.

(Continued - suite)

Tableau 12

Estimations trimestrielles et annuelles des heures hebdomadaires moyennes par taille d'entreprise selon l'emploi, pour les salariés rémunérés à l'heure, pour une sélection d'industries, Canada, provinces et territoires.

NAICS	Industry	Size - Taille										
		All Sizes - Toutes les tailles	0-4	5-19	20-49	50-99	100-299	300-499	500 +	0-49	50-299	300 +
SCIAN	Industrie											
ALBERTA												
48-49 Transportation & warehousing - Transport et entreposage												
	2001											
	Quarter 2 - Trimestre 2	38.9	42.1	41.4	40.8	40.3	40.5	37.4	37.1	41.4	40.4	37.1
	Quarter 3 - Trimestre 3	39.0	42.1	41.1	40.6	39.7	41.0	33.2	37.6	41.3	40.6	37.1
	Quarter 4 - Trimestre 4	38.7	41.9	41.0	40.0	40.0	40.3	36.8	36.9	41.0	40.2	36.9
	Annual - Annuel	38.8	41.8	41.2	40.4	39.9	40.7	36.5	36.9	41.1	40.4	36.9
	2002											
	Quarter 1 - Trimestre 1	39.2	45.1	42.5	39.2	38.0	38.9	39.7	37.3	42.3	38.6	37.5
	Quarter 2 - Trimestre 2	39.4	42.3	42.2	40.8	40.5	40.3	39.6	37.5	41.8	40.4	37.7
	Quarter 3 - Trimestre 3	39.6	42.8	42.7	41.2	40.8	41.1	37.7	37.4	42.3	41.0	37.4
	Quarter 4 - Trimestre 4	38.6	40.9	40.3	39.4	39.4	39.3	36.4	37.4	40.2	39.3	37.4
	Annual - Annuel	39.2	42.8	41.9	40.2	39.7	39.9	38.6	37.4	41.7	39.8	37.5
	2003											
	Quarter 1 - Trimestre 1	38.0	39.1	38.8	38.6	37.8	38.7	37.9	37.2	38.8	38.4	37.3
	Quarter 2 - Trimestre 2	37.2	38.1	37.5	37.5	37.2	37.6	37.7	36.7	37.7	37.4	36.8
	Quarter 3 - Trimestre 3	37.1	37.9	37.4	37.4	37.1	37.3	35.0	37.0	37.5	37.2	36.9
51	Information & cultural industries - Industrie de l'information et industrie culturelle											
	2000											
	Quarter 1 - Trimestre 1	31.6	24.8	27.1	27.0	25.2	30.2	25.6	33.9	26.6	28.3	33.5
	Quarter 2 - Trimestre 2	31.6	26.8	26.7	27.9	25.1	33.5	23.7	34.1	27.2	30.2	33.4
	Quarter 3 - Trimestre 3	30.7	26.3	26.2	27.0	24.5	30.3	25.1	33.3	26.6	28.1	32.8
	Quarter 4 - Trimestre 4	31.1	27.5	28.4	28.8	27.3	31.1	26.3	32.6	28.4	29.7	32.4
	Annual - Annuel	31.3	26.4	27.1	27.7	25.5	31.3	25.0	33.5	27.2	29.1	33.0
	2001											
	Quarter 1 - Trimestre 1	26.5	23.0	22.7	23.4	23.0	26.3	23.0	27.8	23.0	25.0	27.5
	Quarter 2 - Trimestre 2	26.6	22.0	22.9	22.9	22.6	24.7	22.1	28.2	22.7	23.7	28.0
	Quarter 3 - Trimestre 3	26.7	21.6	22.8	22.4	24.7	24.9	26.5	28.3	22.4	24.8	28.3
	Quarter 4 - Trimestre 4	27.3	22.7	23.4	23.9	24.5	24.9	27.0	28.9	23.5	24.8	28.8
	Annual - Annuel	26.8	22.4	23.0	23.2	23.7	25.1	24.4	28.3	22.9	24.6	28.2
	2002											
	Quarter 1 - Trimestre 1	27.7	22.8	23.4	24.8	23.0	25.4	25.3	29.4	23.8	24.6	29.2
	Quarter 2 - Trimestre 2	27.9	23.6	23.7	25.2	23.8	25.4	26.7	29.5	24.3	24.8	29.4
	Quarter 3 - Trimestre 3	27.5	23.8	24.1	25.1	23.7	25.7	27.2	28.9	24.4	24.8	28.8
	Quarter 4 - Trimestre 4	28.3	25.9	25.4	26.0	25.1	26.8	28.7	29.5	25.8	26.0	29.5
	Annual - Annuel	27.8	24.1	24.1	25.3	24.0	25.8	26.9	29.3	24.6	25.0	29.2
	2003											
	Quarter 1 - Trimestre 1	28.4	25.7	25.7	26.1	26.6	26.0	29.0	29.7	25.9	26.3	29.7
	Quarter 2 - Trimestre 2	28.2	27.1	26.5	26.3	27.3	26.0	29.7	29.1	26.5	26.6	29.2
	Quarter 3 - Trimestre 3	27.9	26.5	25.8	26.3	26.7	24.2	29.4	29.1	26.2	25.1	29.1
52	Finance & insurance - Finance et assurances											
	2000											
	Quarter 1 - Trimestre 1	27.4	29.1	28.8	28.9	28.8	29.6	28.8	26.7	28.9	29.2	26.9
	Quarter 2 - Trimestre 2	28.3	30.9	30.1	29.5	29.8	30.6	28.5	27.4	30.2	30.2	27.5
	Quarter 3 - Trimestre 3	29.4	32.9	31.4	30.7	31.6	30.7	29.4	28.3	31.8	31.2	28.4
	Quarter 4 - Trimestre 4	31.3	35.7	34.4	34.0	32.8	34.8	31.7	29.8	34.8	33.8	30.0
	Annual - Annuel	29.2	32.5	31.4	30.9	30.8	31.6	29.7	28.1	31.7	31.2	28.3
	2001											
	Quarter 1 - Trimestre 1	30.1	32.1	31.4	31.3	31.2	30.6	30.5	29.6	31.7	30.9	29.6
	Quarter 2 - Trimestre 2	29.1	31.2	30.8	30.4	29.7	29.7	28.9	28.5	30.8	29.7	28.6
	Quarter 3 - Trimestre 3	28.0	29.4	29.1	29.2	29.4	28.1	28.1	27.6	29.2	28.8	27.6
	Quarter 4 - Trimestre 4	26.9	28.2	28.3	28.2	28.3	28.2	28.0	26.2	28.2	28.2	26.3
	Annual - Annuel	28.5	30.3	29.8	29.7	29.7	29.2	28.8	28.0	30.0	29.4	28.0
	2002											
	Quarter 1 - Trimestre 1	27.1	29.0	28.6	28.6	27.0	29.1	28.2	26.4	28.7	27.9	26.6
	Quarter 2 - Trimestre 2	27.2	28.3	28.3	28.2	27.3	28.1	28.3	26.8	28.3	27.8	26.9
	Quarter 3 - Trimestre 3	26.5	28.5	28.1	27.7	27.5	27.8	26.2	26.0	28.1	27.7	26.0
	Quarter 4 - Trimestre 4	25.4	27.0	27.4	26.8	26.3	25.9	25.0	24.8	27.1	26.1	24.8
	Annual - Annuel	26.6	28.2	28.1	27.8	27.0	27.5	26.9	26.0	28.0	27.3	26.1
	2003											
	Quarter 1 - Trimestre 1	25.7	27.4	27.0	27.5	25.9	26.1	25.7	25.2	27.3	26.0	25.2
	Quarter 2 - Trimestre 2	27.4	29.1	28.9	29.3	27.7	28.5	28.1	26.8	29.1	28.1	26.9
	Quarter 3 - Trimestre 3	28.1	29.6	29.4	29.6	28.3	29.0	28.1	27.6	29.5	28.7	27.6

Table 12

Quarterly and Annual Estimates of Average Weekly Hours by Enterprise Size of Employment, for Hourly Paid Employees, for Selected Industries, Canada, Provinces and Territories.

(Continued - suite)

Tableau 12

Estimations trimestrielles et annuelles des heures hebdomadaires moyennes par taille d'entreprise selon l'emploi, pour les salariés rémunérés à l'heure, pour une sélection d'industries, Canada, provinces et territoires.

NAICS	Industry	Size - Taille										
		All Sizes - Toutes les tailles	0-4	5-19	20-49	50-99	100-299	300-499	500 +	0-49	50-299	300 +
SCIAN	Industrie											
ALBERTA												
53	Real estate & rental & leasing - Services immobiliers et services de location et de location à bail											
	2000											
	Quarter 1 - Trimestre 1	31.4	28.2	29.0	29.8	33.6	35.2	28.9	34.6	33.9
	Quarter 2 - Trimestre 2	30.2	27.6	28.5	29.1	31.2	33.4	28.3	32.4	32.7
	Quarter 3 - Trimestre 3	32.6	29.6	30.6	32.9	34.1	34.0	30.9	34.1	35.1
	Quarter 4 - Trimestre 4	31.2	27.9	29.6	30.3	32.8	33.9	29.2	33.5	33.8
	Annual - Annuel	31.3	28.3	29.4	30.6	32.9	34.1	29.4	33.6	33.8
	2001											
	Quarter 1 - Trimestre 1	28.6	27.1	27.4	27.4	30.8	30.5	27.3	30.6	29.9
	Quarter 2 - Trimestre 2	28.6	28.1	27.8	28.1	29.7	29.7	28.0	29.4	29.1
	Quarter 3 - Trimestre 3	28.8	28.1	28.1	28.9	28.5	29.2	28.3	28.9	29.8
	Quarter 4 - Trimestre 4	28.6	27.3	30.1	28.2	27.6	28.4	28.7	28.1	28.9
	Annual - Annuel	28.7	27.7	28.3	28.2	29.0	29.4	28.1	29.2	29.4
	2002											
	Quarter 1 - Trimestre 1	29.9	29.2	29.0	29.1	30.5	30.4	29.1	30.4	31.2
	Quarter 2 - Trimestre 2	29.9	29.0	29.0	28.9	30.4	31.6	28.9	31.1	30.7
	Quarter 3 - Trimestre 3	29.5	29.1	28.7	29.0	29.3	29.8	28.9	29.6	30.9
	Quarter 4 - Trimestre 4	29.1	29.3	28.4	28.5	28.6	29.0	28.7	28.8	30.1
	Annual - Annuel	29.6	29.1	28.7	28.9	29.6	30.1	28.9	29.9	30.7
	2003											
	Quarter 1 - Trimestre 1	28.8	27.8	27.6	27.7	28.3	29.8	27.7	29.1	30.6
	Quarter 2 - Trimestre 2	28.3	26.8	27.3	27.6	27.8	29.7	27.2	28.8	29.9
	Quarter 3 - Trimestre 3	29.7	27.3	28.4	28.8	29.6	32.0	28.1	30.9	31.5
54	Professional, scientific & technical services - Services professionnels, scientifiques et techniques											
	2000											
	Quarter 1 - Trimestre 1	35.5	34.3	33.4	35.5	36.6	37.8	34.5	37.8	34.2	37.3	37.0
	Quarter 2 - Trimestre 2	33.7	33.1	31.7	33.5	33.9	36.4	31.5	35.7	32.7	35.4	34.9
	Quarter 3 - Trimestre 3	33.3	32.7	32.1	33.1	33.5	34.4	33.7	34.5	32.6	34.1	34.3
	Quarter 4 - Trimestre 4	33.6	32.5	32.0	33.7	34.7	35.4	34.2	35.3	32.6	35.1	35.1
	Annual - Annuel	34.0	33.1	32.3	33.9	34.7	36.0	33.5	35.7	33.0	35.5	35.3
	2001											
	Quarter 1 - Trimestre 1	32.7	31.9	31.5	33.0	33.3	33.8	33.3	33.5	32.0	33.6	33.5
	Quarter 2 - Trimestre 2	32.2	31.5	30.9	32.5	32.7	33.7	32.1	33.4	31.5	33.3	33.2
	Quarter 3 - Trimestre 3	33.4	32.1	31.6	33.8	33.9	35.4	33.7	35.0	32.3	34.8	34.8
	Quarter 4 - Trimestre 4	33.6	32.3	31.6	34.2	34.4	35.9	34.5	35.3	32.4	35.3	35.1
	Annual - Annuel	33.0	32.0	31.4	33.4	33.5	34.6	33.5	34.3	32.1	34.2	34.1
	2002											
	Quarter 1 - Trimestre 1	33.1	32.0	31.5	33.7	33.8	34.9	34.3	34.6	32.1	34.4	34.6
	Quarter 2 - Trimestre 2	32.1	31.4	30.7	32.2	33.0	33.5	32.6	33.5	31.3	33.3	33.3
	Quarter 3 - Trimestre 3	33.3	32.1	31.6	33.6	33.7	34.7	33.9	35.5	32.2	34.3	35.1
	Quarter 4 - Trimestre 4	32.5	31.9	31.1	32.9	32.9	33.6	31.9	34.2	31.8	33.3	33.6
	Annual - Annuel	32.7	31.8	31.2	33.1	33.4	34.2	33.1	34.4	31.9	33.8	34.1
	2003											
	Quarter 1 - Trimestre 1	30.7	30.0	29.4	30.8	31.1	32.1	32.1	32.1	29.9	31.7	32.1
	Quarter 2 - Trimestre 2	31.3	31.1	30.5	31.4	32.1	32.6	31.8	31.5	30.9	32.4	31.6
	Quarter 3 - Trimestre 3	32.5	31.6	31.3	32.4	33.0	34.0	33.1	33.9	31.7	33.5	33.7
55	Management of companies & enterprises - Gestion de sociétés et d'entreprises											
	2000											
	Quarter 1 - Trimestre 1	28.6	29.8	28.4	28.5	29.0
	Quarter 2 - Trimestre 2	28.5	29.8	28.9	27.9	29.0
	Quarter 3 - Trimestre 3	28.8	30.8	28.2	30.0	29.7
	Quarter 4 - Trimestre 4	34.9	39.6	33.7	33.5	36.0
	Annual - Annuel	30.3	32.5	29.8	30.1	31.0
	2001											
	Quarter 1 - Trimestre 1	36.0	36.7	35.9	35.8	36.2
	Quarter 2 - Trimestre 2	36.0	37.9	35.4	35.3	36.4
	Quarter 3 - Trimestre 3	36.2	37.9	35.3	36.4	36.6
	Quarter 4 - Trimestre 4	36.5	40.0	35.2	37.5	37.6
	Annual - Annuel	36.2	38.1	35.4	36.3	36.7
	2002											
	Quarter 1 - Trimestre 1	36.9	39.3	35.3	36.8	..	37.4	37.3
	Quarter 2 - Trimestre 2	36.4	43.3	34.0	35.6	..	34.2	38.1
	Quarter 3 - Trimestre 3	36.1	44.0	33.5	33.0	..	34.1	37.6
	Quarter 4 - Trimestre 4	36.0	40.6	34.6	33.6	..	35.1	36.8
	Annual - Annuel	36.3	41.8	34.3	34.7	..	35.2	37.4

.. Figures unavailable - Nombres indisponibles

Table 12

Quarterly and Annual Estimates of Average Weekly Hours by Enterprise Size of Employment, for Hourly Paid Employees, for Selected Industries, Canada, Provinces and Territories.

(Continued - suite)

Tableau 12

Estimations trimestrielles et annuelles des heures hebdomadaires moyennes par taille d'entreprise selon l'emploi, pour les salariés rémunérés à l'heure, pour une sélection d'industries, Canada, provinces et territoires.

NAICS	Industry	Size - Taille										
		All Sizes - Toutes les tailles	0-4	5-19	20-49	50-99	100-299	300-499	500 +	0-49	50-299	300 +
SCIAN	Industrie											
ALBERTA												
55	Management of companies & enterprises - Gestion de sociétés et d'entreprises											
	2003											
	Quarter 1 - Trimestre 1	35.7	36.1	35.5	35.3	36.0	35.8	35.7	35.9	35.7
	Quarter 2 - Trimestre 2	35.9	38.0	35.0	34.4	36.8	35.7	36.1	36.0	35.5
	Quarter 3 - Trimestre 3	38.0	39.8	37.3	37.0	38.0	38.1	38.2	38.1	37.7
56	Admin. & support, waste managem. & remediation services - Services admin., soutien, gestion des déchets, assainissem.											
	2000											
	Quarter 1 - Trimestre 1	30.7	29.0	29.4	32.1	30.7	30.5	32.5	30.9	30.1	30.6	31.1
	Quarter 2 - Trimestre 2	29.8	29.9	30.0	30.8	30.1	30.0	30.9	29.2	30.2	30.0	29.4
	Quarter 3 - Trimestre 3	29.7	29.0	29.4	30.7	29.5	31.2	31.3	29.2	29.7	30.5	29.4
	Quarter 4 - Trimestre 4	29.3	28.4	28.5	29.2	29.0	31.3	30.9	29.3	28.7	30.3	29.4
	Annual - Annuel	29.8	29.1	29.3	30.6	29.8	30.8	31.4	29.6	29.6	30.3	29.8
	2001											
	Quarter 1 - Trimestre 1	29.8	29.1	28.9	29.5	29.9	31.3	28.7	30.1	29.1	30.6	29.9
	Quarter 2 - Trimestre 2	29.8	29.3	29.3	30.1	29.8	30.9	30.5	29.6	29.5	30.4	29.7
	Quarter 3 - Trimestre 3	29.8	28.4	28.9	29.5	30.3	30.5	31.3	30.1	29.0	30.4	30.2
	Quarter 4 - Trimestre 4	29.8	29.3	29.1	29.7	29.7	30.2	30.9	30.1	29.3	30.0	30.2
	Annual - Annuel	29.8	29.0	29.1	29.7	29.9	30.7	30.3	30.0	29.2	30.4	30.0
	2002											
	Quarter 1 - Trimestre 1	30.1	29.4	29.2	29.8	29.9	30.3	31.1	30.5	29.4	30.1	30.6
	Quarter 2 - Trimestre 2	30.0	29.0	29.1	29.0	29.2	29.9	32.4	30.9	29.1	29.6	31.1
	Quarter 3 - Trimestre 3	30.5	29.7	29.4	29.7	29.3	30.6	32.9	31.4	29.6	30.0	31.6
	Quarter 4 - Trimestre 4	30.6	30.8	29.9	29.8	29.2	30.7	31.4	31.3	30.1	30.1	31.3
	Annual - Annuel	30.3	29.7	29.4	29.6	29.4	30.4	32.0	31.0	29.5	29.9	31.2
	2003											
	Quarter 1 - Trimestre 1	30.6	30.1	29.9	29.7	29.5	30.8	30.9	31.2	29.9	30.4	31.2
	Quarter 2 - Trimestre 2	32.1	32.7	31.9	32.1	30.4	32.0	32.2	32.4	32.2	31.5	32.4
	Quarter 3 - Trimestre 3	32.3	32.5	31.8	32.0	31.7	31.6	32.6	32.9	32.0	31.7	32.9
62	Health care & social assistance - Soins de santé et assistance sociale											
	2000											
	Quarter 1 - Trimestre 1	26.4	30.3	25.9	24.8	25.4	24.8	24.7	26.7	26.9	25.0	26.5
	Quarter 2 - Trimestre 2	27.0	29.6	26.3	25.7	26.6	26.0	25.9	27.3	27.1	26.3	27.2
	Quarter 3 - Trimestre 3	27.6	29.0	25.7	25.7	27.0	26.3	26.3	29.0	26.6	26.6	28.7
	Quarter 4 - Trimestre 4	28.1	33.0	29.2	28.5	29.4	28.5	28.2	26.2	30.2	28.8	26.4
	Annual - Annuel	27.3	30.5	26.7	26.2	27.1	26.4	26.3	27.3	27.7	26.7	27.2
	2001											
	Quarter 1 - Trimestre 1	28.5	30.9	28.0	27.9	28.4	28.2	27.3	28.5	28.8	28.3	28.4
	Quarter 2 - Trimestre 2	28.6	31.7	28.7	27.9	28.3	27.2	27.2	28.5	29.3	27.6	28.4
	Quarter 3 - Trimestre 3	28.7	31.5	28.7	28.0	28.5	27.9	27.4	28.7	29.3	28.1	28.6
	Quarter 4 - Trimestre 4	28.7	31.6	28.6	27.9	28.7	27.6	27.2	28.6	29.3	28.1	28.5
	Annual - Annuel	28.6	31.4	28.5	27.9	28.5	27.7	27.3	28.6	29.2	28.0	28.5
	2002											
	Quarter 1 - Trimestre 1	28.7	31.9	28.8	28.3	28.5	28.3	26.6	28.4	29.5	28.4	28.3
	Quarter 2 - Trimestre 2	28.7	32.2	28.3	27.5	28.3	28.0	27.0	28.7	29.2	28.1	28.6
	Quarter 3 - Trimestre 3	28.6	31.6	28.0	27.4	28.3	27.9	27.9	28.7	28.8	28.0	28.7
	Quarter 4 - Trimestre 4	28.2	30.0	27.0	27.0	27.5	27.5	27.9	28.7	27.8	27.5	28.6
	Annual - Annuel	28.6	31.4	28.1	27.5	28.1	27.9	27.5	28.6	28.8	28.0	28.6
	2003											
	Quarter 1 - Trimestre 1	27.8	29.0	26.7	26.5	27.0	27.7	27.3	28.2	27.3	27.4	28.2
	Quarter 2 - Trimestre 2	28.0	28.1	27.1	27.3	27.8	28.6	28.3	28.2	27.4	28.3	28.2
	Quarter 3 - Trimestre 3	27.8	28.8	27.7	27.6	27.8	28.5	28.2	27.5	28.0	28.2	27.6
71	Arts, entertainment & recreation - Arts, spectacles et loisirs											
	2000											
	Quarter 1 - Trimestre 1	19.3	18.3	18.2	17.6	18.3	19.4	18.0	19.0	20.3
	Quarter 2 - Trimestre 2	20.3	19.5	18.9	19.0	19.7	19.9	19.0	19.8	21.5
	Quarter 3 - Trimestre 3	21.5	22.0	20.5	19.9	20.8	21.3	20.4	21.1	22.6
	Quarter 4 - Trimestre 4	20.7	21.3	20.4	18.3	19.8	20.5	19.6	20.2	21.8
	Annual - Annuel	20.5	20.3	19.5	18.8	19.8	20.3	19.3	20.1	21.6
	2001											
	Quarter 1 - Trimestre 1	21.2	21.7	22.6	18.7	19.9	20.6	20.8	20.3	22.0
	Quarter 2 - Trimestre 2	21.4	21.8	21.1	20.9	21.4	21.6	21.1	21.6	21.6
	Quarter 3 - Trimestre 3	21.5	22.7	20.6	20.3	21.4	22.0	20.8	21.8	21.9
	Quarter 4 - Trimestre 4	21.5	22.4	20.4	20.4	21.8	21.5	20.7	21.6	22.1

.. Figures unavailable - Nombres indisponibles

Table 12

Quarterly and Annual Estimates of Average Weekly Hours by Enterprise Size of Employment, for Hourly Paid Employees, for Selected Industries, Canada, Provinces and Territories.

(Continued - suite)

Tableau 12

Estimations trimestrielles et annuelles des heures hebdomadaires moyennes par taille d'entreprise selon l'emploi, pour les salariés rémunérés à l'heure, pour une sélection d'industries, Canada, provinces et territoires.

NAICS	Industry	Size - Taille										
		All Sizes - Toutes les tailles	0-4	5-19	20-49	50-99	100-299	300-499	500 +	0-49	50-299	300 +
SCIAN	Industrie											
ALBERTA												
71	Arts, entertainment & recreation - Arts, spectacles et loisirs											
	2001											
	Annual - Annuel	21.4	22.2	21.1	20.1	21.2	21.5	20.8	21.4	21.9
	2002											
	Quarter 1 - Trimestre 1	21.8	23.2	21.7	21.3	21.5	21.6	22.8	21.6	21.7	21.5	22.0
	Quarter 2 - Trimestre 2	22.4	22.6	22.0	21.5	22.2	22.6	23.1	22.9	21.9	22.4	23.0
	Quarter 3 - Trimestre 3	22.9	23.4	23.1	22.2	23.0	23.8	21.9	22.5	22.8	23.5	22.4
	Quarter 4 - Trimestre 4	23.1	23.6	22.9	22.1	22.2	22.9	23.2	23.9	22.7	22.6	23.8
	Annual - Annuel	22.6	23.2	22.4	21.8	22.4	22.9	22.8	22.8	22.3	22.6	22.8
	2003											
	Quarter 1 - Trimestre 1	23.4	23.8	23.9	22.7	22.5	23.3	24.0	23.5	23.4	23.0	23.7
	Quarter 2 - Trimestre 2	25.1	25.1	24.6	24.4	25.5	25.3	25.6	25.2	24.5	25.4	25.3
	Quarter 3 - Trimestre 3	24.9	24.8	24.5	23.7	25.3	25.7	24.7	24.9	24.2	25.5	24.9
72	Accommodation & food services - Hébergement et services de restauration											
	2000											
	Quarter 1 - Trimestre 1	24.6	25.2	23.3	23.6	23.6	25.3	25.2	27.8	23.6	24.5	27.3
	Quarter 2 - Trimestre 2	25.7	27.2	24.9	25.1	24.9	26.8	25.7	27.4	25.1	25.8	27.1
	Quarter 3 - Trimestre 3	26.9	27.7	25.6	26.0	26.2	27.4	28.2	29.5	26.0	26.8	29.3
	Quarter 4 - Trimestre 4	27.0	28.3	25.8	26.0	26.0	27.1	27.3	30.0	26.1	26.5	29.4
	Annual - Annuel	26.1	27.2	24.9	25.2	25.2	26.7	26.7	28.7	25.2	25.9	28.3
	2001											
	Quarter 1 - Trimestre 1	26.9	28.0	26.0	26.5	26.1	27.1	27.1	28.9	26.4	26.5	28.6
	Quarter 2 - Trimestre 2	27.3	28.7	26.8	26.8	26.3	28.0	27.4	28.6	27.0	27.0	28.4
	Quarter 3 - Trimestre 3	27.2	27.9	26.4	26.6	26.9	27.8	29.1	28.4	26.6	27.3	28.6
	Quarter 4 - Trimestre 4	27.4	28.5	26.7	27.0	27.1	28.0	28.7	28.3	27.0	27.5	28.3
	Annual - Annuel	27.2	28.3	26.5	26.7	26.6	27.7	28.1	28.6	26.7	27.1	28.5
	2002											
	Quarter 1 - Trimestre 1	27.2	28.1	26.7	26.6	26.8	27.5	26.6	28.8	26.8	27.1	28.5
	Quarter 2 - Trimestre 2	27.5	29.1	27.1	26.3	26.2	27.5	28.9	30.6	26.9	26.7	30.5
	Quarter 3 - Trimestre 3	27.1	28.2	26.5	26.1	26.0	27.0	29.1	30.1	26.5	26.4	30.0
	Quarter 4 - Trimestre 4	26.7	27.8	26.2	25.8	25.4	26.6	27.8	29.6	26.1	25.9	29.4
	Annual - Annuel	27.1	28.3	26.6	26.2	26.1	27.1	28.0	29.8	26.6	26.5	29.6
	2003											
	Quarter 1 - Trimestre 1	26.4	27.9	25.8	25.0	24.7	26.2	27.6	30.6	25.6	25.3	30.2
	Quarter 2 - Trimestre 2	26.4	28.6	26.2	25.3	24.6	26.3	28.4	30.1	26.0	25.2	29.9
	Quarter 3 - Trimestre 3	27.9	30.0	27.6	26.6	26.3	27.6	30.4	31.5	27.3	26.8	31.4
81	Other services (except public administration) - Autres services, sauf les administrations publiques											
	2000											
	Quarter 1 - Trimestre 1	28.9	29.6	29.0	29.1	30.5	28.7	29.2	29.6	26.5
	Quarter 2 - Trimestre 2	29.2	30.3	29.9	28.9	31.1	27.5	29.8	29.1	25.6
	Quarter 3 - Trimestre 3	30.2	31.5	31.1	30.3	30.6	28.5	31.1	29.4	26.5
	Quarter 4 - Trimestre 4	30.1	32.5	31.7	30.1	29.5	27.7	31.6	28.4	25.7
	Annual - Annuel	29.6	31.0	30.4	29.6	30.5	28.1	30.4	29.1	26.0
	2001											
	Quarter 1 - Trimestre 1	30.7	32.0	31.9	30.0	31.2	28.2	31.6	29.6	28.1
	Quarter 2 - Trimestre 2	30.6	31.7	31.5	30.1	31.3	28.0	31.3	29.4	28.2
	Quarter 3 - Trimestre 3	30.3	31.2	31.3	30.2	30.2	27.9	31.1	28.8	28.1
	Quarter 4 - Trimestre 4	30.5	31.5	31.6	29.8	30.8	28.3	31.2	29.4	28.2
	Annual - Annuel	30.5	31.6	31.6	30.0	30.9	28.1	31.3	29.3	28.2
	2002											
	Quarter 1 - Trimestre 1	30.9	32.2	32.2	30.3	30.5	28.3	26.5	28.8	31.8	29.2	28.3
	Quarter 2 - Trimestre 2	30.8	32.0	32.2	30.1	29.5	27.6	28.3	29.7	31.7	28.5	29.4
	Quarter 3 - Trimestre 3	30.7	32.1	32.1	30.0	29.5	27.3	27.2	30.0	31.7	28.3	29.4
	Quarter 4 - Trimestre 4	30.8	32.6	32.3	30.2	29.5	28.5	25.6	28.2	32.0	28.9	27.5
	Annual - Annuel	30.8	32.2	32.2	30.2	29.7	27.9	26.9	29.1	31.8	28.7	28.6
	2003											
	Quarter 1 - Trimestre 1	30.9	32.5	32.0	30.1	30.5	30.0	26.6	27.8	31.7	30.2	27.5
	Quarter 2 - Trimestre 2	32.4	33.9	33.1	31.7	32.1	30.5	31.2	30.2	33.0	31.2	30.5
	Quarter 3 - Trimestre 3	32.1	33.1	33.2	32.0	31.4	31.0	28.0	30.4	32.9	31.2	29.6
11-91N	Industrial aggregate (excluding unclassified) - Ensemble des industries sauf les entreprises non classifiées											
	2000											
	Quarter 1 - Trimestre 1	31.1	31.2	29.4	30.2	31.1	32.0	31.9	31.8	30.1	31.6	31.8
	Quarter 2 - Trimestre 2	31.2	31.8	30.1	30.6	31.0	31.8	31.7	31.6	30.6	31.5	31.6

.. Figures unavailable - Nombres indisponibles

Table 12

Quarterly and Annual Estimates of Average Weekly Hours by Enterprise Size of Employment, for Hourly Paid Employees, for Selected Industries, Canada, Provinces and Territories.

(Continued - suite)

Tableau 12

Estimations trimestrielles et annuelles des heures hebdomadaires moyennes par taille d'entreprise selon l'emploi, pour les salariés rémunérés à l'heure, pour une sélection d'industries, Canada, provinces et territoires.

NAICS	Industry	Size - Taille										
		All Sizes - Toutes les tailles	0-4	5-19	20-49	50-99	100-299	300-499	500 +	0-49	50-299	300 +
SCIAN	Industrie											
ALBERTA												
11-91N Industrial aggregate (excluding unclassified) - Ensemble des industries sauf les entreprises non classifiées												
	2000											
	Quarter 3 - Trimestre 3	31.5	31.6	30.0	30.9	31.5	32.1	32.0	32.3	30.6	31.8	32.3
	Quarter 4 - Trimestre 4	31.4	32.6	30.6	31.2	31.8	32.2	32.3	31.2	31.2	32.1	31.3
	Annual - Annuel	31.3	31.8	30.0	30.7	31.4	32.0	32.0	31.7	30.7	31.8	31.7
	2001											
	Quarter 1 - Trimestre 1	31.5	32.1	30.5	31.1	31.9	32.8	32.4	31.4	31.1	32.4	31.5
	Quarter 2 - Trimestre 2	31.7	32.2	30.8	31.3	31.8	32.6	32.8	31.6	31.3	32.2	31.7
	Quarter 3 - Trimestre 3	32.0	32.4	30.9	31.7	32.2	33.0	33.5	32.0	31.5	32.6	32.2
	Quarter 4 - Trimestre 4	32.0	32.8	31.1	31.7	32.5	33.1	33.1	31.8	31.7	32.8	32.0
	Annual - Annuel	31.8	32.4	30.9	31.5	32.1	32.8	33.0	31.7	31.4	32.5	31.9
	2002											
	Quarter 1 - Trimestre 1	31.9	32.6	31.0	31.4	32.1	33.1	32.2	32.0	31.5	32.7	32.0
	Quarter 2 - Trimestre 2	32.0	32.5	31.0	31.1	31.5	32.8	33.2	32.4	31.4	32.2	32.5
	Quarter 3 - Trimestre 3	32.1	32.6	31.2	31.4	31.4	33.0	33.7	32.5	31.5	32.2	32.6
	Quarter 4 - Trimestre 4	32.2	33.0	31.5	31.5	31.6	32.9	33.6	32.5	31.8	32.3	32.6
	Annual - Annuel	32.1	32.7	31.2	31.4	31.6	33.0	33.2	32.3	31.6	32.3	32.4
	2003											
	Quarter 1 - Trimestre 1	31.9	32.0	30.8	30.9	31.2	32.8	33.0	32.6	31.1	32.1	32.6
	Quarter 2 - Trimestre 2	32.4	32.2	31.3	31.2	31.3	32.9	34.0	33.2	31.5	32.2	33.3
	Quarter 3 - Trimestre 3	32.9	32.9	32.0	32.0	32.2	33.5	34.5	33.5	32.2	32.9	33.6
BRITISH COLUMBIA - COLOMBIE-BRITANNIQUE												
11 Forestry, logging & support - Foresterie, exploitation et soutien												
	2000											
	Quarter 1 - Trimestre 1	40.6	39.2	40.5	41.6	41.4	40.0	40.4	40.7	41.3
	Quarter 2 - Trimestre 2	38.8	37.6	38.5	38.9	38.8	38.7	38.3	38.7	39.6
	Quarter 3 - Trimestre 3	40.3	39.9	40.2	40.3	40.4	39.9	40.1	40.1	40.7
	Quarter 4 - Trimestre 4	39.7	38.5	39.2	39.7	40.4	38.7	39.1	39.6	41.5
	Annual - Annuel	39.8	38.8	39.6	40.0	40.2	39.3	39.5	39.7	40.7
	2001											
	Quarter 1 - Trimestre 1	39.5	38.6	39.8	39.6	39.2	37.8	39.4	38.4	40.6
	Quarter 2 - Trimestre 2	39.0	38.7	38.7	39.2	39.5	38.6	38.8	38.9	39.4
	Quarter 3 - Trimestre 3	39.4	37.2	37.3	37.1	36.4	36.4	37.2	36.4	42.8
	Quarter 4 - Trimestre 4	39.6	38.2	38.3	38.6	39.0	38.5	38.3	38.7	42.5
	Annual - Annuel	39.4	38.2	38.5	38.5	38.5	37.8	38.5	38.1	41.6
	2002											
	Quarter 1 - Trimestre 1	40.1	39.7	40.6	40.8	40.6	39.3	40.4	39.8	39.6
	Quarter 2 - Trimestre 2	39.8	39.0	39.6	39.8	40.7	39.8	39.5	40.2	40.4
	Quarter 3 - Trimestre 3	39.9	39.5	40.0	40.2	39.8	39.8	39.9	39.8	39.6
	Quarter 4 - Trimestre 4	39.9	38.9	40.3	41.1	40.3	39.3	40.0	39.8	39.6
	Annual - Annuel	39.9	39.3	40.2	40.4	40.3	39.6	40.0	39.9	39.8
	2003											
	Quarter 1 - Trimestre 1	39.9	38.8	40.5	40.3	39.4	39.1	39.8	39.2	40.1
	Quarter 2 - Trimestre 2	36.8	36.4	36.8	36.7	36.8	35.9	36.7	36.3	37.4
	Quarter 3 - Trimestre 3	37.8	37.3	37.6	38.1	38.6	39.0	37.6	38.8	37.5
21 Mining & oil & gas extraction - Extraction minière et extraction de pétrole et de gaz												
	2000											
	Quarter 1 - Trimestre 1	44.6	41.9	43.6	45.6
	Quarter 2 - Trimestre 2	42.6	42.4	42.5	42.3
	Quarter 3 - Trimestre 3	40.8	38.7	39.3	42.0
	Quarter 4 - Trimestre 4	42.1	41.9	41.9	42.3
	Annual - Annuel	42.7	41.4	42.0	43.1
	2001											
	Quarter 1 - Trimestre 1	41.4	40.8	40.8	42.4
	Quarter 2 - Trimestre 2	41.2	41.4	41.5	40.8
	Quarter 3 - Trimestre 3	41.5	41.5	41.5	41.2
	Quarter 4 - Trimestre 4	42.6	41.4	42.2	46.1
	Annual - Annuel	41.8	41.3	41.6	42.5
	2002											
	Quarter 1 - Trimestre 1	42.5	41.8	42.0	44.8	42.2
	Quarter 2 - Trimestre 2	42.4	41.3	41.6	44.0	42.3
	Quarter 3 - Trimestre 3	42.4	40.6	41.0	44.7	42.3
	Quarter 4 - Trimestre 4	42.4	41.1	41.6	43.8	42.4
	Annual - Annuel	42.4	41.2	41.5	44.3	42.3

.. Figures unavailable - Nombres indisponibles

Table 12

Quarterly and Annual Estimates of Average Weekly Hours by Enterprise Size of Employment, for Hourly Paid Employees, for Selected Industries, Canada, Provinces and Territories.

(Continued - suite)

Tableau 12

Estimations trimestrielles et annuelles des heures hebdomadaires moyennes par taille d'entreprise selon l'emploi, pour les salariés rémunérés à l'heure, pour une sélection d'industries, Canada, provinces et territoires.

NAICS	Industry	Size - Taille										
		All Sizes - Toutes les tailles	0-4	5-19	20-49	50-99	100-299	300-499	500 +	0-49	50-299	300 +
SCIAN	Industrie											
BRITISH COLUMBIA - COLOMBIE-BRITANNIQUE												
21	Mining & oil & gas extraction - Extraction minière et extraction de pétrole et de gaz											
	2003											
	Quarter 1 - Trimestre 1	42.7	43.3	43.0	42.3	42.9	42.5	42.6
	Quarter 2 - Trimestre 2	43.0	41.6	42.1	44.5	42.6	42.8	43.2
	Quarter 3 - Trimestre 3	43.3	42.2	42.8	42.7	42.6	43.2	43.6
22	Utilities - Services publics											
	2000											
	Quarter 1 - Trimestre 1	37.7	36.6	36.9	36.8
	Quarter 2 - Trimestre 2	37.5	35.2	34.8	34.9
	Quarter 3 - Trimestre 3	33.4	31.5	31.3	31.6
	Quarter 4 - Trimestre 4	34.0	32.4	32.5	31.8
	Annual - Annuel	35.7	33.9	33.8	33.9
	2001											
	Quarter 1 - Trimestre 1	36.3	32.9	33.0	31.3
	Quarter 2 - Trimestre 2	36.6	31.6	30.6	30.8
	Quarter 3 - Trimestre 3	36.4	32.5	30.8	30.6
	Quarter 4 - Trimestre 4	36.5	31.0	31.6	31.2
	Annual - Annuel	36.4	32.0	31.4	31.0
	2002											
	Quarter 1 - Trimestre 1	36.8	32.6	33.9	32.7	37.1
	Quarter 2 - Trimestre 2	37.2	32.2	32.7	32.7	37.8
	Quarter 3 - Trimestre 3	37.7	33.3	33.3	32.4	38.4
	Quarter 4 - Trimestre 4	37.9	35.0	34.5	33.1	38.6
	Annual - Annuel	37.4	33.3	33.6	32.7	37.9
	2003											
	Quarter 1 - Trimestre 1	39.2	37.8	38.1	38.3	38.1	38.1	39.3
	Quarter 2 - Trimestre 2	37.1	35.9	36.4	36.8	36.5	36.9	37.2
	Quarter 3 - Trimestre 3	35.8	33.2	32.0	35.0	33.0	33.1	36.2
23	Construction - Construction											
	2000											
	Quarter 1 - Trimestre 1	36.9	34.5	35.8	38.3	39.5	38.5	36.0	39.0	39.8
	Quarter 2 - Trimestre 2	38.0	36.3	37.3	39.0	39.1	39.5	37.3	39.3	40.0
	Quarter 3 - Trimestre 3	37.8	35.9	36.7	38.6	39.2	39.0	36.9	39.1	41.1
	Quarter 4 - Trimestre 4	37.8	36.5	37.3	38.4	38.6	38.7	37.3	38.7	39.4
	Annual - Annuel	37.6	35.9	36.8	38.6	39.1	39.0	36.9	39.0	40.1
	2001											
	Quarter 1 - Trimestre 1	37.9	34.9	36.8	38.1	40.8	42.6	36.4	41.6	41.5
	Quarter 2 - Trimestre 2	38.1	35.5	37.2	38.5	40.5	40.9	37.0	40.7	41.6
	Quarter 3 - Trimestre 3	39.6	37.1	38.8	40.5	41.8	42.3	38.7	42.0	41.6
	Quarter 4 - Trimestre 4	38.3	37.0	37.7	38.8	39.7	40.5	37.7	40.0	40.0
	Annual - Annuel	38.5	36.2	37.7	39.1	40.7	41.6	37.5	41.1	41.2
	2002											
	Quarter 1 - Trimestre 1	36.9	34.5	36.2	37.1	38.9	39.2	41.3	39.2	35.8	39.1	39.9
	Quarter 2 - Trimestre 2	36.6	34.4	36.0	36.9	38.5	38.6	41.6	40.9	35.7	38.5	41.1
	Quarter 3 - Trimestre 3	37.2	35.1	36.5	37.3	38.5	39.7	40.5	42.6	36.3	39.1	42.3
	Quarter 4 - Trimestre 4	38.4	37.0	37.6	38.4	39.6	39.4	42.1	43.0	37.6	39.5	42.9
	Annual - Annuel	37.3	35.3	36.6	37.4	38.9	39.3	41.4	41.6	36.4	39.1	41.5
	2003											
	Quarter 1 - Trimestre 1	37.3	35.5	36.4	37.6	39.1	40.2	36.4	39.6	39.6
	Quarter 2 - Trimestre 2	37.7	36.2	36.5	37.6	39.6	39.7	36.7	39.6	41.6
	Quarter 3 - Trimestre 3	39.6	38.3	38.7	39.8	41.0	41.6	38.9	41.3	42.8
31-33	Manufacturing - Fabrication											
	2000											
	Quarter 1 - Trimestre 1	38.4	36.7	37.3	37.9	38.2	38.3	38.5	39.5	37.5	38.3	39.3
	Quarter 2 - Trimestre 2	38.6	36.8	37.5	38.1	38.1	38.5	38.1	39.7	37.7	38.3	39.5
	Quarter 3 - Trimestre 3	39.3	37.5	38.1	38.8	38.7	39.2	38.9	40.5	38.4	39.0	40.2
	Quarter 4 - Trimestre 4	39.5	37.4	38.1	39.0	39.0	39.6	38.0	40.9	38.4	39.3	40.5
	Annual - Annuel	39.0	37.1	37.7	38.5	38.5	38.9	38.4	40.1	38.0	38.7	39.9
	2001											
	Quarter 1 - Trimestre 1	39.3	36.7	37.5	38.6	38.9	39.0	38.3	41.0	37.9	38.9	40.5
	Quarter 2 - Trimestre 2	38.9	37.3	37.8	38.6	38.9	38.8	38.6	39.8	38.1	38.8	39.6
	Quarter 3 - Trimestre 3	38.7	36.6	37.4	38.6	39.0	38.8	38.4	39.4	37.8	38.9	39.3
	Quarter 4 - Trimestre 4	38.6	37.1	37.7	38.4	38.9	38.7	38.2	39.2	37.9	38.8	39.1
	Annual - Annuel	38.9	36.9	37.6	38.6	38.9	38.8	38.4	39.9	38.0	38.9	39.6

.. Figures unavailable - Nombres indisponibles

Table 12

Quarterly and Annual Estimates of Average Weekly Hours by Enterprise Size of Employment, for Hourly Paid Employees, for Selected Industries, Canada, Provinces and Territories.

(Continued - suite)

Tableau 12

Estimations trimestrielles et annuelles des heures hebdomadaires moyennes par taille d'entreprise selon l'emploi, pour les salariés rémunérés à l'heure, pour une sélection d'industries, Canada, provinces et territoires.

NAICS	Industry	Size - Taille										
		All Sizes - Toutes les tailles	0-4	5-19	20-49	50-99	100-299	300-499	500 +	0-49	50-299	300 +
SCIAN	Industrie											
BRITISH COLUMBIA - COLOMBIE-BRITANNIQUE												
31-33 Manufacturing - Fabrication												
	2002											
	Quarter 1 - Trimestre 1	38.8	36.9	37.5	38.7	39.1	38.9	38.4	39.4	38.0	39.0	39.3
	Quarter 2 - Trimestre 2	38.9	37.2	37.8	38.6	39.0	39.3	38.5	39.5	38.1	39.1	39.3
	Quarter 3 - Trimestre 3	39.0	37.4	37.8	38.6	38.8	39.3	38.8	39.8	38.1	39.1	39.6
	Quarter 4 - Trimestre 4	39.1	37.7	38.0	38.8	39.0	39.1	38.5	39.8	38.3	39.1	39.6
	Annual - Annuel	38.9	37.3	37.8	38.7	39.0	39.1	38.6	39.6	38.1	39.1	39.5
	2003											
	Quarter 1 - Trimestre 1	39.1	37.4	37.8	38.6	38.8	39.0	38.9	40.1	38.1	38.9	39.9
	Quarter 2 - Trimestre 2	38.7	37.5	38.0	38.6	38.8	39.0	39.1	39.0	38.2	38.9	39.0
	Quarter 3 - Trimestre 3	38.1	37.2	37.5	38.0	38.1	38.7	38.5	38.2	37.7	38.5	38.2
41 Wholesale Trade - Commerce de gros												
	2000											
	Quarter 1 - Trimestre 1	35.7	34.6	35.3	35.2	37.8	35.6	36.4	36.1	35.1	36.5	36.2
	Quarter 2 - Trimestre 2	35.7	34.6	35.2	35.3	38.2	35.7	36.3	36.1	35.1	36.8	36.1
	Quarter 3 - Trimestre 3	35.7	35.0	35.4	35.4	36.7	36.3	35.9	36.0	35.3	36.5	36.0
	Quarter 4 - Trimestre 4	35.9	35.9	35.9	35.8	36.3	35.8	35.8	36.0	35.9	36.1	36.0
	Annual - Annuel	35.8	35.0	35.4	35.4	37.2	35.9	36.1	36.1	35.3	36.5	36.1
	2001											
	Quarter 1 - Trimestre 1	35.0	34.1	34.7	34.8	35.5	35.1	37.0	35.2	34.6	35.3	35.6
	Quarter 2 - Trimestre 2	34.7	33.5	34.1	34.4	35.4	34.8	37.0	35.1	34.1	35.1	35.5
	Quarter 3 - Trimestre 3	34.4	33.5	33.9	33.9	34.8	34.2	36.4	35.3	33.8	34.5	35.5
	Quarter 4 - Trimestre 4	35.2	33.8	34.5	34.8	36.4	35.0	38.6	35.8	34.5	35.6	36.4
	Annual - Annuel	34.8	33.7	34.3	34.5	35.5	34.8	37.2	35.3	34.2	35.1	35.8
	2002											
	Quarter 1 - Trimestre 1	35.5	34.5	34.8	35.0	36.8	35.0	38.5	36.1	34.8	35.8	36.6
	Quarter 2 - Trimestre 2	35.0	33.9	34.4	34.7	35.5	35.1	36.4	35.8	34.4	35.2	35.9
	Quarter 3 - Trimestre 3	34.3	33.4	33.8	34.0	34.3	34.4	34.7	35.6	33.8	34.4	35.4
	Quarter 4 - Trimestre 4	35.2	34.4	34.7	35.0	35.1	35.4	36.2	36.2	34.7	35.3	36.2
	Annual - Annuel	35.0	34.0	34.4	34.6	35.4	34.9	36.4	35.9	34.4	35.1	36.0
	2003											
	Quarter 1 - Trimestre 1	35.2	35.1	35.0	34.8	34.9	35.4	35.0	35.8	35.0	35.2	35.6
	Quarter 2 - Trimestre 2	34.9	33.6	34.3	34.6	34.9	35.2	35.6	36.0	34.3	35.0	35.9
	Quarter 3 - Trimestre 3	33.6	32.5	33.0	33.3	33.2	33.8	34.3	34.8	33.0	33.5	34.7
44-45 Retail trade - Commerce de détail												
	2000											
	Quarter 1 - Trimestre 1	26.8	25.4	25.9	27.7	28.7	27.0	26.5	27.0	26.3	28.0	27.0
	Quarter 2 - Trimestre 2	26.9	26.4	26.6	28.1	28.9	27.6	26.9	26.4	27.0	28.3	26.4
	Quarter 3 - Trimestre 3	27.2	26.3	26.7	28.0	29.1	27.8	27.3	27.1	27.0	28.6	27.1
	Quarter 4 - Trimestre 4	27.0	26.5	27.0	28.2	29.0	27.7	27.0	26.5	27.2	28.4	26.5
	Annual - Annuel	27.0	26.1	26.6	28.0	28.9	27.5	26.9	26.7	26.9	28.3	26.7
	2001											
	Quarter 1 - Trimestre 1	26.5	26.1	26.7	28.0	29.5	28.5	26.6	25.4	26.9	29.1	25.5
	Quarter 2 - Trimestre 2	26.5	26.4	27.0	28.1	29.5	28.1	26.4	25.3	27.2	29.0	25.4
	Quarter 3 - Trimestre 3	26.6	26.1	26.9	28.2	29.8	28.1	26.8	25.4	27.1	29.1	25.5
	Quarter 4 - Trimestre 4	26.4	26.7	26.8	28.2	29.1	28.8	26.7	25.2	27.2	29.0	25.2
	Annual - Annuel	26.5	26.3	26.8	28.1	29.5	28.4	26.6	25.3	27.1	29.0	25.4
	2002											
	Quarter 1 - Trimestre 1	26.5	26.5	26.8	27.9	29.3	28.9	26.5	25.4	27.1	29.1	25.5
	Quarter 2 - Trimestre 2	26.4	26.4	26.6	27.2	28.6	28.9	27.5	25.4	26.8	28.7	25.5
	Quarter 3 - Trimestre 3	26.7	26.6	26.7	27.5	29.3	29.1	26.6	25.9	26.9	29.2	25.9
	Quarter 4 - Trimestre 4	26.9	26.7	27.0	27.6	29.0	28.9	27.7	26.1	27.1	28.9	26.1
	Annual - Annuel	26.6	26.5	26.8	27.5	29.0	28.9	27.1	25.7	27.0	29.0	25.7
	2003											
	Quarter 1 - Trimestre 1	26.6	26.3	26.6	27.4	28.7	28.5	27.6	25.9	26.8	28.6	26.0
	Quarter 2 - Trimestre 2	27.4	26.7	27.2	27.8	29.3	29.2	28.4	27.0	27.3	29.2	27.0
	Quarter 3 - Trimestre 3	27.7	27.3	27.7	28.4	29.5	29.2	27.5	27.0	27.9	29.4	27.0
48-49 Transportation & warehousing - Transport et entreposage												
	2000											
	Quarter 1 - Trimestre 1	36.8	37.8	36.8	37.0	37.2	38.4	36.3	36.4	37.2	37.9	36.4
	Quarter 2 - Trimestre 2	37.7	35.4	35.9	35.6	37.1	38.3	35.5	38.9	35.7	37.9	38.7
	Quarter 3 - Trimestre 3	38.1	37.5	37.3	37.3	37.7	38.2	38.3	38.6	37.3	38.0	38.6
	Quarter 4 - Trimestre 4	37.6	37.1	37.4	37.5	37.2	38.4	39.5	37.5	37.3	37.9	37.7
	Annual - Annuel	37.6	36.9	36.9	36.9	37.3	38.3	37.7	37.9	36.9	37.9	37.9
	2001											
	Quarter 1 - Trimestre 1	40.3	41.5	40.5	40.1	39.9	40.5	40.1	40.0	40.7	40.3	40.0
	Quarter 2 - Trimestre 2	40.6	40.6	40.7	40.1	39.7	40.9	39.5	40.7	40.5	40.5	40.6
	Quarter 3 - Trimestre 3	40.6	40.7	40.2	39.6	40.4	40.2	40.0	41.0	40.1	40.2	41.0
	Quarter 4 - Trimestre 4	40.5	40.7	40.5	40.1	41.6	40.9	39.8	40.3	40.5	41.2	40.3

Table 12

Quarterly and Annual Estimates of Average Weekly Hours by Enterprise Size of Employment, for Hourly Paid Employees, for Selected Industries, Canada, Provinces and Territories.

(Continued - suite)

Tableau 12

Estimations trimestrielles et annuelles des heures hebdomadaires moyennes par taille d'entreprise selon l'emploi, pour les salariés rémunérés à l'heure, pour une sélection d'industries, Canada, provinces et territoires.

NAICS	Industry	Size - Taille										
		All Sizes - Toutes les tailles	0-4	5-19	20-49	50-99	100-299	300-499	500 +	0-49	50-299	300 +
SCIAN	Industrie											
BRITISH COLUMBIA - COLOMBIE-BRITANNIQUE												
48-49 Transportation & warehousing - Transport et entreposage												
	2001											
	Annual - Annuel	40.5	40.9	40.5	40.0	40.4	40.6	39.8	40.5	40.4	40.5	40.5
	2002											
	Quarter 1 - Trimestre 1	40.9	42.8	41.4	40.6	40.9	40.6	38.7	40.7	41.5	40.7	40.6
	Quarter 2 - Trimestre 2	41.3	42.4	41.2	41.1	41.2	41.1	40.2	41.3	41.5	41.1	41.2
	Quarter 3 - Trimestre 3	41.6	42.7	41.4	41.0	40.6	41.0	40.3	42.2	41.6	40.9	42.0
	Quarter 4 - Trimestre 4	40.0	39.4	39.3	39.7	39.0	39.9	40.1	40.8	39.5	39.5	40.7
	Annual - Annuel	41.0	41.8	40.8	40.6	40.4	40.6	39.9	41.2	41.0	40.5	41.1
	2003											
	Quarter 1 - Trimestre 1	38.9	38.8	38.4	38.3	38.1	39.2	39.7	39.3	38.4	38.8	39.3
	Quarter 2 - Trimestre 2	37.4	37.5	37.5	37.5	37.4	37.9	38.4	37.1	37.5	37.7	37.2
	Quarter 3 - Trimestre 3	38.0	37.4	37.7	37.7	37.5	38.1	36.3	38.6	37.6	37.8	38.5
51	Information & cultural industries - Industrie de l'information et industrie culturelle											
	2000											
	Quarter 1 - Trimestre 1	36.9	29.3	28.6	28.6	30.5	30.6	30.9	39.4	28.8	30.6	39.0
	Quarter 2 - Trimestre 2	36.3	27.1	26.9	29.3	32.7	31.7	29.5	39.3	27.6	32.0	38.8
	Quarter 3 - Trimestre 3	36.2	28.8	27.2	28.3	31.1	30.2	29.9	39.0	27.9	30.5	38.6
	Quarter 4 - Trimestre 4	36.6	27.9	27.6	29.0	30.5	29.9	28.6	39.5	28.1	30.1	38.8
	Annual - Annuel	36.5	28.2	27.5	28.8	31.2	30.6	29.6	39.3	28.1	30.8	38.8
	2001											
	Quarter 1 - Trimestre 1	35.2	24.1	25.5	27.4	28.8	28.0	24.5	39.1	25.7	28.3	38.3
	Quarter 2 - Trimestre 2	34.3	22.8	25.1	27.0	30.8	27.4	23.8	38.5	25.1	28.6	37.6
	Quarter 3 - Trimestre 3	34.9	22.7	24.1	25.3	29.3	25.7	28.1	39.0	24.2	27.0	38.4
	Quarter 4 - Trimestre 4	35.3	23.9	26.6	28.3	33.5	31.7	24.5	38.8	26.5	32.3	37.7
	Annual - Annuel	34.9	23.4	25.3	26.9	30.6	28.4	25.2	38.9	25.4	29.2	38.0
	2002											
	Quarter 1 - Trimestre 1	36.0	23.4	26.8	25.1	32.1	29.6	27.2	40.5	25.4	30.4	39.4
	Quarter 2 - Trimestre 2	36.4	23.8	26.1	25.7	28.7	27.1	25.7	41.1	25.4	27.7	39.8
	Quarter 3 - Trimestre 3	36.4	24.7	26.4	27.2	31.8	27.9	27.9	41.0	26.2	29.2	39.8
	Quarter 4 - Trimestre 4	35.4	25.7	26.1	26.1	27.5	26.4	25.2	39.6	26.0	26.7	38.7
	Annual - Annuel	36.1	24.4	26.3	26.1	30.1	27.8	26.6	40.6	25.8	28.6	39.4
	2003											
	Quarter 1 - Trimestre 1	35.2	26.1	26.6	27.3	28.2	28.2	26.0	40.1	26.7	28.2	38.9
	Quarter 2 - Trimestre 2	35.8	26.1	27.6	28.2	30.5	29.5	26.7	40.4	27.4	29.8	39.4
	Quarter 3 - Trimestre 3	36.3	27.2	28.2	27.3	29.7	28.6	25.4	41.2	27.6	29.0	40.3
52	Finance & insurance - Finance et assurances											
	2000											
	Quarter 1 - Trimestre 1	28.7	29.9	30.5	30.4	30.3	30.6	30.6	27.9	30.3	30.5	28.1
	Quarter 2 - Trimestre 2	29.1	31.3	31.6	30.8	30.8	30.3	30.2	28.1	31.3	30.5	28.2
	Quarter 3 - Trimestre 3	29.4	32.3	31.9	31.1	30.9	31.1	28.3	28.3	31.8	31.0	28.3
	Quarter 4 - Trimestre 4	30.8	35.4	34.4	33.3	33.5	32.4	30.6	29.3	34.4	32.7	29.4
	Annual - Annuel	29.5	32.5	32.2	31.4	31.3	31.2	29.9	28.4	32.0	31.2	28.5
	2001											
	Quarter 1 - Trimestre 1	30.2	31.7	31.4	31.1	31.1	31.0	31.4	29.7	31.4	31.1	29.8
	Quarter 2 - Trimestre 2	29.5	30.2	30.5	29.8	29.3	29.0	31.6	29.3	30.2	29.1	29.4
	Quarter 3 - Trimestre 3	28.4	28.5	28.8	28.3	28.0	27.8	29.9	28.4	28.6	27.9	28.5
	Quarter 4 - Trimestre 4	27.8	27.3	28.0	27.8	27.3	27.6	28.1	27.8	27.7	27.5	27.8
	Annual - Annuel	29.0	29.6	29.7	29.3	29.1	28.9	30.5	28.8	29.6	29.0	28.9
	2002											
	Quarter 1 - Trimestre 1	28.0	27.9	28.3	28.1	27.7	27.7	28.5	28.0	28.1	27.7	28.0
	Quarter 2 - Trimestre 2	28.3	28.4	28.5	28.3	28.1	28.0	28.5	28.3	28.4	28.0	28.3
	Quarter 3 - Trimestre 3	27.8	29.1	28.6	28.3	27.8	27.8	27.5	27.6	28.7	27.8	27.6
	Quarter 4 - Trimestre 4	26.6	26.2	27.1	26.7	25.9	26.0	26.1	26.8	26.7	25.9	26.8
	Annual - Annuel	27.7	27.9	28.1	27.8	27.3	27.4	27.5	27.7	28.0	27.4	27.7
	2003											
	Quarter 1 - Trimestre 1	27.1	26.0	26.5	26.4	25.8	26.8	26.6	27.4	26.3	26.4	27.4
	Quarter 2 - Trimestre 2	28.2	27.5	28.3	28.2	27.6	29.0	28.4	28.1	28.0	28.5	28.2
	Quarter 3 - Trimestre 3	28.3	28.4	29.1	28.8	28.4	30.1	30.3	27.7	28.8	29.5	27.9
53	Real estate & rental & leasing - Services immobiliers et services de location et de location à bail											
	2000											
	Quarter 1 - Trimestre 1	29.4	29.4	28.6	29.7	29.2	30.2	29.2	29.7	29.7
	Quarter 2 - Trimestre 2	28.1	27.6	27.8	28.6	28.9	27.8	27.9	28.3	28.4
	Quarter 3 - Trimestre 3	29.8	28.7	29.7	29.9	30.9	29.6	29.4	30.2	30.8

.. Figures unavailable - Nombres indisponibles

Table 12

Quarterly and Annual Estimates of Average Weekly Hours by Enterprise Size of Employment, for Hourly Paid Employees, for Selected Industries, Canada, Provinces and Territories.

(Continued - suite)

Tableau 12

Estimations trimestrielles et annuelles des heures hebdomadaires moyennes par taille d'entreprise selon l'emploi, pour les salariés rémunérés à l'heure, pour une sélection d'industries, Canada, provinces et territoires.

NAICS	Industry	Size - Taille										
		All Sizes - Toutes les tailles	0-4	5-19	20-49	50-99	100-299	300-499	500 +	0-49	50-299	300 +
SCIAN	Industrie											
BRITISH COLUMBIA - COLOMBIE-BRITANNIQUE												
53	Real estate & rental & leasing - Services immobiliers et services de location et de location à bail											
	2000											
	Quarter 4 - Trimestre 4	28.3	26.9	28.7	28.3	29.8	28.0	27.9	28.8	28.8
	Annual - Annuel	28.9	28.1	28.7	29.1	29.7	28.8	28.6	29.3	29.4
	2001											
	Quarter 1 - Trimestre 1	28.2	26.9	27.1	27.7	29.7	28.6	27.2	29.0	30.2
	Quarter 2 - Trimestre 2	29.0	28.2	28.4	28.9	29.7	30.2	28.4	30.0	29.8
	Quarter 3 - Trimestre 3	29.3	28.3	28.8	29.2	30.2	29.4	28.7	29.8	30.6
	Quarter 4 - Trimestre 4	29.0	28.2	28.5	29.3	29.7	28.8	28.6	29.2	29.9
	Annual - Annuel	28.9	27.9	28.2	28.8	29.9	29.3	28.3	29.5	30.2
	2002											
	Quarter 1 - Trimestre 1	29.4	28.7	28.7	29.3	30.2	28.4	28.8	29.2	30.9
	Quarter 2 - Trimestre 2	29.0	28.6	28.5	29.0	30.6	28.1	28.6	29.2	29.9
	Quarter 3 - Trimestre 3	28.6	27.8	28.3	28.6	30.5	28.3	28.2	29.4	28.8
	Quarter 4 - Trimestre 4	28.2	28.0	28.1	28.6	29.0	27.5	28.2	28.3	28.3
	Annual - Annuel	28.8	28.2	28.4	28.8	30.1	28.1	28.4	29.0	29.5
	2003											
	Quarter 1 - Trimestre 1	27.4	27.1	27.3	27.8	27.9	27.0	27.8	27.6	27.3	27.5	27.7
	Quarter 2 - Trimestre 2	27.7	27.5	27.4	28.0	28.6	26.9	28.1	28.2	27.6	27.7	28.1
	Quarter 3 - Trimestre 3	28.0	26.7	27.7	28.3	29.6	27.3	28.2	29.2	27.5	28.4	29.1
54	Professional, scientific & technical services - Services professionnels, scientifiques et techniques											
	2000											
	Quarter 1 - Trimestre 1	32.9	32.0	31.7	32.7	32.1	34.8	34.0	35.6	32.0	33.5	35.4
	Quarter 2 - Trimestre 2	32.8	32.2	31.7	32.1	31.6	33.9	33.6	35.5	32.0	32.8	35.3
	Quarter 3 - Trimestre 3	32.8	32.1	32.1	32.7	32.3	33.0	33.0	34.4	32.2	32.7	34.1
	Quarter 4 - Trimestre 4	32.6	31.9	32.3	32.8	33.2	32.7	31.9	33.5	32.2	32.9	33.2
	Annual - Annuel	32.8	32.1	32.0	32.6	32.3	33.6	33.0	34.7	32.1	33.0	34.4
	2001											
	Quarter 1 - Trimestre 1	31.6	31.1	31.2	31.8	31.7	32.2	33.5	32.1	31.3	32.0	32.3
	Quarter 2 - Trimestre 2	32.1	31.2	31.2	32.3	32.2	33.4	33.0	33.2	31.4	32.9	33.2
	Quarter 3 - Trimestre 3	32.1	30.3	30.6	31.4	31.8	32.7	32.6	35.5	30.7	32.3	35.3
	Quarter 4 - Trimestre 4	32.2	30.5	30.9	31.9	31.8	33.3	34.5	34.6	30.9	32.7	34.6
	Annual - Annuel	32.0	30.8	31.0	31.9	31.9	32.9	33.4	34.0	31.1	32.5	33.9
	2002											
	Quarter 1 - Trimestre 1	32.0	30.6	30.4	31.4	31.1	32.5	33.9	34.9	30.7	32.0	34.8
	Quarter 2 - Trimestre 2	32.0	30.8	30.5	31.4	31.5	32.6	34.0	35.0	30.8	32.1	34.9
	Quarter 3 - Trimestre 3	32.2	31.3	31.1	31.5	31.8	33.1	35.2	34.7	31.3	32.5	34.7
	Quarter 4 - Trimestre 4	32.2	31.3	30.9	31.7	31.5	32.2	35.0	35.2	31.2	31.8	35.2
	Annual - Annuel	32.1	31.0	30.7	31.5	31.5	32.6	34.5	34.9	31.0	32.1	34.9
	2003											
	Quarter 1 - Trimestre 1	31.1	30.0	29.7	30.3	29.6	31.4	35.0	34.5	30.0	30.6	34.5
	Quarter 2 - Trimestre 2	31.7	30.8	30.5	31.2	31.6	31.9	32.4	34.3	30.7	31.7	34.1
	Quarter 3 - Trimestre 3	31.9	31.1	31.3	32.2	32.5	32.8	34.6	32.8	31.4	32.7	33.0
55	Management of companies & enterprises - Gestion de sociétés et d'entreprises											
	2000											
	Quarter 1 - Trimestre 1	29.0	29.7	28.5	28.3	..	30.1	28.9
	Quarter 2 - Trimestre 2	28.6	29.8	28.0	27.1	..	29.8	28.5
	Quarter 3 - Trimestre 3	29.8	31.7	28.1	27.6	..	32.0	29.3
	Quarter 4 - Trimestre 4	35.4	39.7	33.7	32.5	..	36.6	35.5
	Annual - Annuel	30.7	32.7	29.5	28.9	..	32.2	30.5
	2001											
	Quarter 1 - Trimestre 1	36.3	36.7	36.1	35.8	..	36.4	36.2
	Quarter 2 - Trimestre 2	36.3	37.3	36.4	35.3	..	35.9	36.4
	Quarter 3 - Trimestre 3	36.5	37.4	36.8	35.7	..	34.8	36.7
	Quarter 4 - Trimestre 4	36.7	38.0	36.8	36.2	..	34.9	37.1
	Annual - Annuel	36.5	37.4	36.5	35.7	..	35.5	36.6
	2002											
	Quarter 1 - Trimestre 1	36.8	37.8	36.5	36.5	35.4	35.6	37.0	35.5	38.0
	Quarter 2 - Trimestre 2	37.8	39.5	37.7	37.4	35.3	35.6	38.3	35.5	39.9
	Quarter 3 - Trimestre 3	37.8	38.9	37.2	38.4	35.4	36.0	38.1	35.8	39.3
	Quarter 4 - Trimestre 4	37.5	38.5	36.9	37.6	35.4	36.3	37.7	36.0	39.2
	Annual - Annuel	37.5	38.7	37.1	37.5	35.4	35.9	37.8	35.7	39.1
	2003											
	Quarter 1 - Trimestre 1	37.3	37.4	37.2	37.2	37.0	37.1	37.3	37.0	37.8
	Quarter 2 - Trimestre 2	36.1	37.2	36.0	35.3	34.9	35.6	36.2	35.3	37.0

.. Figures unavailable - Nombres indisponibles

Table 12

Quarterly and Annual Estimates of Average Weekly Hours by Enterprise Size of Employment, for Hourly Paid Employees, for Selected Industries, Canada, Provinces and Territories.

(Continued - suite)

Tableau 12

Estimations trimestrielles et annuelles des heures hebdomadaires moyennes par taille d'entreprise selon l'emploi, pour les salariés rémunérés à l'heure, pour une sélection d'industries, Canada, provinces et territoires.

NAICS	Industry	Size - Taille										
		All Sizes - Toutes les tailles	0-4	5-19	20-49	50-99	100-299	300-499	500 +	0-49	50-299	300 +
SCIAN	Industrie											
BRITISH COLUMBIA - COLOMBIE-BRITANNIQUE												
55	Management of companies & enterprises - Gestion de sociétés et d'entreprises											
	2003											
	Quarter 3 - Trimestre 3	39.6	40.5	39.3	38.8	38.8	39.0	39.6	38.9	40.5
56	Admin. & support, waste managemt. & remediation services - Services admin., soutien, gestion des déchets, assainissem.											
	2000											
	Quarter 1 - Trimestre 1	29.3	28.1	28.8	28.8	29.6	29.0	28.4	31.0	28.6	29.3	30.4
	Quarter 2 - Trimestre 2	29.5	29.4	29.7	29.5	29.9	28.9	28.2	30.1	29.5	29.3	29.6
	Quarter 3 - Trimestre 3	29.3	28.6	29.0	29.0	29.7	30.0	28.4	30.1	28.9	29.9	29.7
	Quarter 4 - Trimestre 4	29.5	30.2	29.9	29.5	29.8	30.0	29.1	28.4	29.8	29.9	28.6
	Annual - Annuel	29.4	29.1	29.4	29.2	29.8	29.5	28.6	29.9	29.2	29.6	29.6
	2001											
	Quarter 1 - Trimestre 1	29.8	28.8	29.2	29.3	30.4	30.6	30.1	30.3	29.1	30.5	30.2
	Quarter 2 - Trimestre 2	29.8	29.4	29.6	29.8	30.1	30.8	29.6	29.6	29.6	30.5	29.6
	Quarter 3 - Trimestre 3	29.8	29.2	29.4	29.8	30.3	30.9	31.0	29.6	29.5	30.6	29.8
	Quarter 4 - Trimestre 4	29.9	29.4	29.4	29.9	29.7	31.2	30.8	29.7	29.5	30.6	29.9
	Annual - Annuel	29.8	29.2	29.4	29.7	30.1	30.9	30.4	29.8	29.4	30.5	29.9
	2002											
	Quarter 1 - Trimestre 1	30.1	29.5	29.4	29.9	30.0	31.6	31.4	29.9	29.6	31.0	30.1
	Quarter 2 - Trimestre 2	30.3	29.4	29.5	30.3	30.4	31.8	32.3	30.4	29.7	31.2	30.7
	Quarter 3 - Trimestre 3	30.5	29.3	29.8	30.3	30.6	31.6	32.9	30.6	29.8	31.2	31.0
	Quarter 4 - Trimestre 4	30.5	30.0	30.0	30.0	30.5	31.3	33.5	30.6	30.0	31.0	31.1
	Annual - Annuel	30.3	29.6	29.7	30.1	30.4	31.5	32.5	30.4	29.8	31.1	30.7
	2003											
	Quarter 1 - Trimestre 1	30.5	29.8	30.1	30.0	30.3	31.6	32.7	30.5	30.0	31.0	30.9
	Quarter 2 - Trimestre 2	32.7	32.6	32.8	32.4	32.2	33.1	34.9	32.3	32.6	32.7	32.7
	Quarter 3 - Trimestre 3	32.8	32.4	32.7	32.1	32.6	33.7	34.7	32.9	32.4	33.3	33.2
62	Health care & social assistance - Soins de santé et assistance sociale											
	2000											
	Quarter 1 - Trimestre 1	28.6	30.0	27.7	27.4	27.6	28.4	27.1	28.9	28.4	28.1	28.8
	Quarter 2 - Trimestre 2	29.5	29.7	28.0	28.7	29.2	29.6	29.3	30.0	28.8	29.5	29.9
	Quarter 3 - Trimestre 3	30.3	30.6	28.6	29.7	30.0	30.4	30.8	30.8	29.5	30.2	30.8
	Quarter 4 - Trimestre 4	30.4	31.9	29.8	30.3	30.0	30.3	30.3	30.4	30.6	30.2	30.4
	Annual - Annuel	29.7	30.6	28.6	29.0	29.2	29.7	29.4	30.0	29.3	29.5	30.0
	2001											
	Quarter 1 - Trimestre 1	30.6	30.3	28.7	28.5	29.1	29.3	29.7	32.1	29.2	29.2	31.9
	Quarter 2 - Trimestre 2	30.8	31.2	29.5	28.4	29.0	28.7	29.8	32.2	29.8	28.8	32.0
	Quarter 3 - Trimestre 3	30.6	31.3	29.6	28.4	28.9	29.0	29.3	31.8	29.9	29.0	31.6
	Quarter 4 - Trimestre 4	30.5	31.4	29.5	28.5	28.9	28.8	29.5	31.5	29.9	28.8	31.4
	Annual - Annuel	30.6	31.1	29.3	28.5	29.0	29.0	29.6	31.9	29.7	29.0	31.7
	2002											
	Quarter 1 - Trimestre 1	30.4	31.5	29.4	28.3	29.0	28.6	29.4	31.4	29.9	28.7	31.2
	Quarter 2 - Trimestre 2	30.4	31.7	28.8	27.8	28.5	28.2	27.4	31.5	29.5	28.3	31.4
	Quarter 3 - Trimestre 3	30.4	31.7	29.2	28.3	28.9	28.6	27.5	31.4	29.8	28.7	31.2
	Quarter 4 - Trimestre 4	30.3	30.6	28.2	27.7	28.2	28.0	28.6	32.0	28.8	28.0	31.8
	Annual - Annuel	30.4	31.4	28.9	28.0	28.6	28.3	28.4	31.6	29.5	28.5	31.4
	2003											
	Quarter 1 - Trimestre 1	30.4	29.4	27.5	27.0	27.7	27.9	29.3	32.7	28.0	27.8	32.5
	Quarter 2 - Trimestre 2	30.4	28.8	28.1	28.2	29.0	29.0	29.5	32.0	28.3	29.0	31.8
	Quarter 3 - Trimestre 3	30.2	29.6	28.7	28.4	29.0	28.9	29.0	31.4	28.9	29.0	31.2
71	Arts, entertainment & recreation - Arts, spectacles et loisirs											
	2000											
	Quarter 1 - Trimestre 1	20.8	19.3	19.5	19.6	20.8	20.1	19.5	20.4	22.2
	Quarter 2 - Trimestre 2	20.5	19.3	19.0	19.5	20.5	20.0	19.2	20.3	21.8
	Quarter 3 - Trimestre 3	21.9	21.2	20.4	20.6	21.3	21.3	20.6	21.3	23.8
	Quarter 4 - Trimestre 4	20.9	19.4	18.8	19.1	20.2	20.3	19.0	20.3	23.4
	Annual - Annuel	21.0	19.8	19.4	19.7	20.7	20.4	19.6	20.6	22.7
	2001											
	Quarter 1 - Trimestre 1	21.8	21.9	20.1	20.3	21.5	22.4	20.6	22.1	23.1
	Quarter 2 - Trimestre 2	21.9	22.0	21.3	21.2	21.6	22.8	21.4	22.3	22.2
	Quarter 3 - Trimestre 3	22.2	22.1	21.2	21.2	23.2	21.7	21.4	22.6	23.3
	Quarter 4 - Trimestre 4	22.6	22.5	21.5	21.3	22.9	23.3	21.6	23.1	23.7
	Annual - Annuel	22.1	22.1	21.1	21.1	22.4	22.6	21.3	22.5	23.1

.. Figures unavailable - Nombres indisponibles

Table 12

Quarterly and Annual Estimates of Average Weekly Hours by Enterprise Size of Employment, for Hourly Paid Employees, for Selected Industries, Canada, Provinces and Territories.

(Continued - suite)

Tableau 12

Estimations trimestrielles et annuelles des heures hebdomadaires moyennes par taille d'entreprise selon l'emploi, pour les salariés rémunérés à l'heure, pour une sélection d'industries, Canada, provinces et territoires.

NAICS	Industry	Size - Taille										
		All Sizes - Toutes les tailles	0-4	5-19	20-49	50-99	100-299	300-499	500 +	0-49	50-299	300 +
SCIAN	Industrie											
BRITISH COLUMBIA - COLOMBIE-BRITANNIQUE												
71	Arts, entertainment & recreation - Arts, spectacles et loisirs											
	2002											
	Quarter 1 - Trimestre 1	22.8	22.8	21.9	21.4	25.0	23.8	21.9	24.3	22.9
	Quarter 2 - Trimestre 2	23.2	22.9	22.0	21.9	23.5	25.3	22.1	24.4	23.8
	Quarter 3 - Trimestre 3	23.7	23.3	22.7	22.6	22.8	26.6	22.8	24.6	24.3
	Quarter 4 - Trimestre 4	24.0	24.2	23.2	22.8	23.2	26.3	23.2	24.8	24.5
	Annual - Annuel	23.5	23.3	22.5	22.2	23.4	25.6	22.5	24.5	23.8
	2003											
	Quarter 1 - Trimestre 1	23.9	24.1	22.9	22.8	23.2	24.4	23.2	25.6	23.1	23.9	24.9
	Quarter 2 - Trimestre 2	26.1	25.7	24.8	24.8	26.1	26.9	26.5	27.7	25.0	26.5	27.4
	Quarter 3 - Trimestre 3	25.6	25.4	24.6	24.3	25.6	25.8	26.4	27.7	24.6	25.7	27.6
72	Accommodation & food services - Hébergement et services de restauration											
	2000											
	Quarter 1 - Trimestre 1	23.1	22.4	21.5	22.3	23.7	23.7	25.7	25.9	21.9	23.7	25.8
	Quarter 2 - Trimestre 2	22.9	22.8	21.9	22.5	23.0	23.0	24.2	25.4	22.2	23.0	25.1
	Quarter 3 - Trimestre 3	22.6	22.2	21.2	22.0	22.1	23.5	25.2	25.3	21.6	22.7	25.3
	Quarter 4 - Trimestre 4	22.3	22.1	21.1	21.6	22.7	21.9	24.8	25.0	21.4	22.3	24.9
	Annual - Annuel	22.7	22.4	21.4	22.1	22.8	23.0	24.9	25.4	21.8	22.9	25.3
	2001											
	Quarter 1 - Trimestre 1	21.7	21.3	20.5	21.1	22.2	23.0	25.0	23.0	20.8	22.5	23.4
	Quarter 2 - Trimestre 2	22.1	22.4	21.0	21.3	22.4	23.8	27.0	22.7	21.3	23.0	23.4
	Quarter 3 - Trimestre 3	22.2	21.8	21.0	21.6	23.2	23.2	27.1	22.8	21.3	23.2	23.6
	Quarter 4 - Trimestre 4	22.1	22.1	20.9	21.7	22.7	23.5	27.5	21.8	21.4	23.0	23.0
	Annual - Annuel	22.0	21.9	20.8	21.4	22.7	23.4	26.7	22.6	21.2	23.0	23.4
	2002											
	Quarter 1 - Trimestre 1	22.1	21.9	21.1	21.5	22.8	23.8	26.1	22.0	21.4	23.2	22.7
	Quarter 2 - Trimestre 2	22.8	22.6	22.0	22.2	22.6	23.8	27.8	24.0	22.1	23.0	24.8
	Quarter 3 - Trimestre 3	23.9	23.8	23.1	23.3	24.1	24.7	27.9	24.9	23.3	24.3	25.5
	Quarter 4 - Trimestre 4	24.3	24.5	23.5	23.5	23.9	26.1	29.9	25.3	23.6	24.7	26.1
	Annual - Annuel	23.3	23.3	22.4	22.6	23.4	24.6	27.9	24.0	22.6	23.8	24.8
	2003											
	Quarter 1 - Trimestre 1	24.0	24.4	23.2	23.3	22.5	25.7	29.3	25.9	23.4	23.6	26.4
	Quarter 2 - Trimestre 2	24.2	24.9	23.7	23.6	22.3	25.3	29.4	26.2	23.8	23.3	26.7
	Quarter 3 - Trimestre 3	25.6	26.6	25.3	25.2	23.9	25.8	31.0	27.4	25.4	24.6	27.9
81	Other services (except public administration) - Autres services, sauf les administrations publiques											
	2000											
	Quarter 1 - Trimestre 1	28.0	28.1	28.2	28.0	27.9	27.4	25.1	28.8	28.1	27.6	27.7
	Quarter 2 - Trimestre 2	27.8	28.2	28.6	27.5	26.0	25.9	26.9	28.0	28.3	25.9	27.7
	Quarter 3 - Trimestre 3	28.8	29.3	29.4	28.6	27.8	26.3	26.9	29.5	29.3	26.9	28.9
	Quarter 4 - Trimestre 4	28.5	30.0	29.8	27.7	26.4	25.5	25.5	28.3	29.6	25.8	27.4
	Annual - Annuel	28.3	28.9	29.0	28.0	27.0	26.2	26.1	28.7	28.8	26.5	27.9
	2001											
	Quarter 1 - Trimestre 1	28.6	30.1	29.3	28.0	27.6	27.0	24.6	28.2	29.4	27.2	27.2
	Quarter 2 - Trimestre 2	28.5	30.1	29.3	27.5	26.9	26.7	23.3	29.7	29.3	26.8	27.5
	Quarter 3 - Trimestre 3	28.3	29.9	29.2	27.3	26.9	26.5	24.2	29.1	29.1	26.6	27.1
	Quarter 4 - Trimestre 4	28.5	29.9	29.4	27.6	26.7	26.9	24.5	29.0	29.3	26.8	27.6
	Annual - Annuel	28.5	30.0	29.3	27.6	27.0	26.7	24.1	29.0	29.3	26.9	27.4
	2002											
	Quarter 1 - Trimestre 1	28.3	30.1	29.2	27.1	26.4	25.3	25.1	29.0	29.1	25.8	28.0
	Quarter 2 - Trimestre 2	28.4	30.5	29.3	27.0	26.6	25.8	24.0	29.0	29.2	26.2	27.5
	Quarter 3 - Trimestre 3	28.8	30.7	29.8	27.6	28.1	25.8	27.4	27.7	29.7	26.7	27.6
	Quarter 4 - Trimestre 4	29.3	31.0	30.8	28.4	27.8	26.5	26.9	27.8	30.4	27.0	27.6
	Annual - Annuel	28.7	30.6	29.8	27.6	27.2	25.8	25.7	28.3	29.6	26.4	27.7
	2003											
	Quarter 1 - Trimestre 1	29.2	30.7	30.0	27.7	28.1	26.4	25.2	29.3	29.9	27.1	28.5
	Quarter 2 - Trimestre 2	30.2	31.6	31.0	28.8	27.4	27.2	25.6	31.1	30.8	27.3	30.1
	Quarter 3 - Trimestre 3	30.4	32.0	31.4	28.9	27.8	27.9	25.7	31.2	31.1	27.9	30.1
11-91N	Industrial aggregate (excluding unclassified) - Ensemble des industries sauf les entreprises non classifiées											
	2000											
	Quarter 1 - Trimestre 1	30.8	30.3	29.2	29.8	30.9	31.7	30.7	31.9	29.6	31.3	31.8
	Quarter 2 - Trimestre 2	31.1	30.8	29.5	29.9	30.9	32.0	31.0	32.3	29.9	31.5	32.1
	Quarter 3 - Trimestre 3	31.5	31.2	29.8	30.2	31.2	32.3	32.3	32.7	30.2	31.8	32.6
	Quarter 4 - Trimestre 4	31.4	31.5	30.0	30.2	31.3	31.7	32.1	32.3	30.4	31.5	32.3

.. Figures unavailable - Nombres indisponibles

Table 12

Quarterly and Annual Estimates of Average Weekly Hours by Enterprise Size of Employment, for Hourly Paid Employees, for Selected Industries, Canada, Provinces and Territories.

(Continued - suite)

Tableau 12

Estimations trimestrielles et annuelles des heures hebdomadaires moyennes par taille d'entreprise selon l'emploi, pour les salariés rémunérés à l'heure, pour une sélection d'industries, Canada, provinces et territoires.

NAICS	Industry	Size - Taille										
		All Sizes - Toutes les tailles	0-4	5-19	20-49	50-99	100-299	300-499	500 +	0-49	50-299	300 +
SCIAN	Industrie											
BRITISH COLUMBIA - COLOMBIE-BRITANNIQUE												
11-91N Industrial aggregate (excluding unclassified) - Ensemble des industries sauf les entreprises non classifiées												
	2000											
	Annual - Annuel	31.2	31.0	29.6	30.1	31.1	31.9	31.5	32.3	30.1	31.5	32.2
	2001											
	Quarter 1 - Trimestre 1	31.1	30.7	29.3	29.6	31.0	32.0	32.1	32.5	29.8	31.6	32.4
	Quarter 2 - Trimestre 2	31.2	31.0	29.6	29.7	31.2	32.0	33.1	32.1	30.0	31.6	32.2
	Quarter 3 - Trimestre 3	31.3	31.0	29.8	29.9	31.4	31.9	32.7	32.4	30.1	31.7	32.4
	Quarter 4 - Trimestre 4	31.1	31.3	29.8	30.0	31.3	32.2	32.8	31.6	30.2	31.8	31.8
	Annual - Annuel	31.2	31.0	29.6	29.8	31.2	32.0	32.7	32.1	30.0	31.7	32.2
	2002											
	Quarter 1 - Trimestre 1	31.0	31.1	29.6	29.8	31.1	32.2	32.6	31.7	30.0	31.7	31.8
	Quarter 2 - Trimestre 2	31.1	31.0	29.8	29.8	30.4	32.3	33.6	32.0	30.1	31.4	32.2
	Quarter 3 - Trimestre 3	31.5	31.4	30.2	30.4	31.0	32.4	33.8	32.2	30.5	31.7	32.4
	Quarter 4 - Trimestre 4	31.5	31.5	30.5	30.4	30.9	32.2	33.8	32.3	30.7	31.6	32.4
	Annual - Annuel	31.3	31.2	30.0	30.1	30.8	32.3	33.5	32.1	30.3	31.6	32.2
	2003											
	Quarter 1 - Trimestre 1	31.2	30.8	29.9	29.9	30.2	32.0	33.2	32.5	30.1	31.1	32.5
	Quarter 2 - Trimestre 2	31.6	31.2	30.4	30.4	30.6	32.5	33.7	32.6	30.6	31.6	32.8
	Quarter 3 - Trimestre 3	31.9	32.0	31.1	31.1	31.0	32.7	33.7	32.5	31.3	31.9	32.7
YUKON												
23	Construction - Construction											
	2000											
	Quarter 1 - Trimestre 1	39.2	..	41.9
	Quarter 2 - Trimestre 2	36.3	..	38.6
	Quarter 3 - Trimestre 3	38.8	..	43.2
	Quarter 4 - Trimestre 4	37.4	..	39.9
	Annual - Annuel	38.0	..	41.0
	2001											
	Quarter 1 - Trimestre 1	36.2	..	39.3
	Quarter 2 - Trimestre 2	37.1	..	36.9
	Quarter 3 - Trimestre 3	40.3	..	38.9
	Quarter 4 - Trimestre 4	38.5	..	38.6
	Annual - Annuel	38.4	..	38.4
	2002											
	Quarter 1 - Trimestre 1	36.0	..	37.2
	Quarter 2 - Trimestre 2	37.6	..	37.1
	Quarter 3 - Trimestre 3	39.5	..	38.2
	Quarter 4 - Trimestre 4	41.0	..	40.7
	Annual - Annuel	38.8	..	38.4
	2003											
	Quarter 1 - Trimestre 1	36.2	..	36.4
	Quarter 2 - Trimestre 2	38.7	..	38.3
	Quarter 3 - Trimestre 3	39.3	..	39.3
44-45	Retail trade - Commerce de détail											
	2000											
	Quarter 1 - Trimestre 1	27.7	25.8	27.2	27.6	27.1	29.0	28.3
	Quarter 2 - Trimestre 2	28.5	27.8	29.5	28.7	29.0	28.3	26.8
	Quarter 3 - Trimestre 3	28.4	27.7	28.7	28.8	28.6	29.4	25.6
	Quarter 4 - Trimestre 4	27.5	27.9	28.5	30.6	28.8	27.4	24.5
	Annual - Annuel	28.0	27.3	28.5	28.9	28.4	28.6	25.8
	2001											
	Quarter 1 - Trimestre 1	27.7	28.8	28.7	30.2	29.1	27.0	24.2
	Quarter 2 - Trimestre 2	27.6	28.6	28.7	29.9	29.0	26.6	24.6
	Quarter 3 - Trimestre 3	27.2	28.6	28.1	30.6	28.7	26.0	24.2
	Quarter 4 - Trimestre 4	27.6	29.0	28.4	31.0	29.1	25.6	25.5
	Annual - Annuel	27.5	28.7	28.5	30.4	29.0	26.3	24.6
	2002											
	Quarter 1 - Trimestre 1	27.8	..	28.9
	Quarter 2 - Trimestre 2	28.1	..	29.5
	Quarter 3 - Trimestre 3	28.4	..	30.2
	Quarter 4 - Trimestre 4	28.2	..	30.1
	Annual - Annuel	28.1	..	29.7
	2003											
	Quarter 1 - Trimestre 1	28.0	28.6	29.2	27.8	28.7	28.1	26.9
	Quarter 2 - Trimestre 2	29.1	29.6	30.2	28.3	29.5	28.3	28.9
	Quarter 3 - Trimestre 3	28.5	29.7	30.8	28.2	29.8	26.8	28.0

.. Figures unavailable - Nombres indisponibles

Table 12

Quarterly and Annual Estimates of Average Weekly Hours by Enterprise Size of Employment, for Hourly Paid Employees, for Selected Industries, Canada, Provinces and Territories.

(Continued - suite)

Tableau 12

Estimations trimestrielles et annuelles des heures hebdomadaires moyennes par taille d'entreprise selon l'emploi, pour les salariés rémunérés à l'heure, pour une sélection d'industries, Canada, provinces et territoires.

NAICS	Industry	Size - Taille									
		All Sizes - Toutes les tailles	0-4	5-19	20-49	50-99	100-299	300-499	500 +	0-49	50-299
SCIAN	Industrie										
YUKON											
48-49 Transportation & warehousing - Transport et entreposage											
	2000										
	Quarter 1 - Trimestre 1	35.1	..	32.0	35.8
	Quarter 2 - Trimestre 2	38.8	..	36.6	39.6
	Quarter 3 - Trimestre 3	40.8	..	39.8	40.6
	Quarter 4 - Trimestre 4	48.0	..	46.9	47.7
	Annual - Annuel	40.7	..	39.1	40.8
	2001										
	Quarter 1 - Trimestre 1	44.5	..	33.8	38.1	49.3
	Quarter 2 - Trimestre 2	39.0	..	35.4	36.9	40.8
	Quarter 3 - Trimestre 3	36.2	..	35.8	36.1	36.4
	Quarter 4 - Trimestre 4	36.4	..	35.8	33.6	37.5
	Annual - Annuel	38.9	..	35.2	36.1	40.9
	2002										
	Quarter 1 - Trimestre 1	36.7	..	37.4	38.0
	Quarter 2 - Trimestre 2	36.6	..	36.5	37.7
	Quarter 3 - Trimestre 3	37.5	..	37.4	39.0
	Quarter 4 - Trimestre 4	38.0	..	35.1	40.1
	Annual - Annuel	37.2	..	36.7	38.7
	2003										
	Quarter 1 - Trimestre 1	37.9	..	35.3
	Quarter 2 - Trimestre 2	37.3	..	35.1
	Quarter 3 - Trimestre 3	37.7	..	35.6
54 Professional, scientific & technical services - Services professionnels, scientifiques et techniques											
	2000										
	Quarter 1 - Trimestre 1	32.3	..	31.0
	Quarter 2 - Trimestre 2	32.4	..	29.3
	Quarter 3 - Trimestre 3	35.2	..	33.2
	Quarter 4 - Trimestre 4	34.3	..	31.6
	Annual - Annuel	33.8	..	31.3
	2001										
	Quarter 1 - Trimestre 1	31.8	..	30.0
	Quarter 2 - Trimestre 2	31.9	..	29.6
	Quarter 3 - Trimestre 3	32.5	..	29.6
	Quarter 4 - Trimestre 4	31.3	..	28.3
	Annual - Annuel	31.9	..	29.4
	2002										
	Quarter 1 - Trimestre 1	31.0
	Quarter 2 - Trimestre 2	30.2
	Quarter 3 - Trimestre 3	31.4
	Quarter 4 - Trimestre 4	30.7
	Annual - Annuel	30.8
	2003										
	Quarter 1 - Trimestre 1	28.5	..	28.4
	Quarter 2 - Trimestre 2	30.6	..	30.8
	Quarter 3 - Trimestre 3	31.3	..	31.2
55 Management of companies & enterprises - Gestion de sociétés et d'entreprises											
	2000										
	Quarter 1 - Trimestre 1	28.8	28.8
	Quarter 2 - Trimestre 2	27.7	27.7
	Quarter 3 - Trimestre 3	30.0	30.0
	Quarter 4 - Trimestre 4	35.8	35.8
	Annual - Annuel	30.6	30.6
	2001										
	Quarter 1 - Trimestre 1	38.6	39.0
	Quarter 2 - Trimestre 2	38.6	39.0
	Quarter 3 - Trimestre 3	38.7	39.0
	Quarter 4 - Trimestre 4	38.6	40.0
	Annual - Annuel	38.6	39.2
	2003										
	Quarter 1 - Trimestre 1	39.0
	Quarter 2 - Trimestre 2	37.7
	Quarter 3 - Trimestre 3	42.4

.. Figures unavailable - Nombres indisponibles

Table 12

Quarterly and Annual Estimates of Average Weekly Hours by Enterprise Size of Employment, for Hourly Paid Employees, for Selected Industries, Canada, Provinces and Territories.

(Continued - suite)

Tableau 12

Estimations trimestrielles et annuelles des heures hebdomadaires moyennes par taille d'entreprise selon l'emploi, pour les salariés rémunérés à l'heure, pour une sélection d'industries, Canada, provinces et territoires.

NAICS	Industry	Size - Taille										
		All Sizes - Toutes les tailles	0-4	5-19	20-49	50-99	100-299	300-499	500 +	0-49	50-299	300 +
SCIAN	Industrie											
YUKON												
62	Health care & social assistance - Soins de santé et assistance sociale											
	2000											
	Quarter 1 - Trimestre 1	29.6	27.9	27.0	28.3	27.7
	Quarter 2 - Trimestre 2	32.8	32.2	30.8	33.5	32.1
	Quarter 3 - Trimestre 3	34.1	33.9	33.4	35.5	34.2
	Quarter 4 - Trimestre 4	34.5	33.0	30.4	32.3	31.6
	Annual - Annuel	32.9	31.7	30.5	32.6	31.5
	2001											
	Quarter 1 - Trimestre 1	34.5	34.5	33.5	35.8	34.4
	Quarter 2 - Trimestre 2	33.5	34.5	32.9	33.0	33.2
	Quarter 3 - Trimestre 3	33.2	34.5	32.2	33.4	33.0
	Quarter 4 - Trimestre 4	33.0	34.7	31.4	34.9	33.2
	Annual - Annuel	33.6	34.5	32.5	34.4	33.5
	2002											
	Quarter 1 - Trimestre 1	33.5	34.6	32.5	36.7	34.4
	Quarter 2 - Trimestre 2	33.4	34.8	31.2	36.5	33.8
	Quarter 3 - Trimestre 3	32.5	32.0	31.6	35.1	32.8
	Quarter 4 - Trimestre 4	31.0	30.5	29.9	33.0	31.0
	Annual - Annuel	32.6	33.0	31.3	35.4	33.0
	2003											
	Quarter 1 - Trimestre 1	29.9	..	29.3	31.5
	Quarter 2 - Trimestre 2	31.0	..	30.3	31.2
	Quarter 3 - Trimestre 3	32.0	..	30.6	32.3
71	Arts, entertainment & recreation - Arts, spectacles et loisirs											
	2000											
	Quarter 1 - Trimestre 1	22.2	..	21.9
	Quarter 2 - Trimestre 2	23.8	..	24.3
	Quarter 3 - Trimestre 3	24.3	..	25.0
	Quarter 4 - Trimestre 4	23.7	..	24.4
	Annual - Annuel	23.7	..	24.2
	2001											
	Quarter 1 - Trimestre 1	22.4	..	22.3
	Quarter 2 - Trimestre 2	21.7	..	23.3
	Quarter 3 - Trimestre 3	22.7	..	23.5
	Quarter 4 - Trimestre 4	22.6	..	21.4
	Annual - Annuel	22.4	..	22.7
	2002											
	Quarter 1 - Trimestre 1	22.5	..	21.2
	Quarter 2 - Trimestre 2	23.9	..	24.8
	Quarter 3 - Trimestre 3	26.0	..	26.4
	Quarter 4 - Trimestre 4	26.2
	Annual - Annuel	24.6	..	24.4
	2003											
	Quarter 1 - Trimestre 1	30.4
	Quarter 2 - Trimestre 2	30.5
	Quarter 3 - Trimestre 3	32.4
72	Accommodation & food services - Hébergement et services de restauration											
	2000											
	Quarter 1 - Trimestre 1	26.0	26.4	25.4	25.6	25.6
	Quarter 2 - Trimestre 2	25.6	26.4	25.5	25.8	25.7
	Quarter 3 - Trimestre 3	25.2	25.9	25.4	25.2	25.4
	Quarter 4 - Trimestre 4	25.2	27.2	25.8	26.4	26.2
	Annual - Annuel	25.5	26.5	25.5	25.7	25.7
	2001											
	Quarter 1 - Trimestre 1	24.2	27.4	24.4	23.6	24.4
	Quarter 2 - Trimestre 2	23.8	27.5	24.0	23.3	24.1
	Quarter 3 - Trimestre 3	24.2	26.5	25.0	23.9	24.8
	Quarter 4 - Trimestre 4	24.9	27.7	25.1	25.4	25.5
	Annual - Annuel	24.3	27.2	24.7	24.1	24.7
	2002											
	Quarter 1 - Trimestre 1	25.2	..	25.9	24.7
	Quarter 2 - Trimestre 2	25.7	..	26.5	25.7
	Quarter 3 - Trimestre 3	26.2	..	27.7	26.4
	Quarter 4 - Trimestre 4	27.3	..	29.0	27.4
	Annual - Annuel	26.1	..	27.2	25.9

.. Figures unavailable - Nombres indisponibles

Table 12

Quarterly and Annual Estimates of Average Weekly Hours by Enterprise Size of Employment, for Hourly Paid Employees, for Selected Industries, Canada, Provinces and Territories.

(Continued - suite)

Tableau 12

Estimations trimestrielles et annuelles des heures hebdomadaires moyennes par taille d'entreprise selon l'emploi, pour les salariés rémunérés à l'heure, pour une sélection d'industries, Canada, provinces et territoires.

NAICS	Industry	Size - Taille										
		All Sizes - Toutes les tailles	0-4	5-19	20-49	50-99	100-299	300-499	500 +	0-49	50-299	300 +
SCIAN	Industrie											
YUKON												
72	Accommodation & food services - Hébergement et services de restauration											
	2003											
	Quarter 1 - Trimestre 1	26.9	..	27.3	25.8
	Quarter 2 - Trimestre 2	26.5	..	27.8	26.4
	Quarter 3 - Trimestre 3	29.1	..	30.2	29.4
81	Other services (except public administration) - Autres services, sauf les administrations publiques											
	2000											
	Quarter 1 - Trimestre 1	29.2	..	29.3
	Quarter 2 - Trimestre 2	29.7	..	29.5
	Quarter 3 - Trimestre 3	30.6	..	30.7
	Quarter 4 - Trimestre 4	30.7	..	30.7
	Annual - Annuel	30.1	..	30.1
	2001											
	Quarter 1 - Trimestre 1	30.5	..	29.6
	Quarter 2 - Trimestre 2	30.1	..	28.6
	Quarter 3 - Trimestre 3	30.1	..	29.4
	Quarter 4 - Trimestre 4	30.4	..	29.5
	Annual - Annuel	30.3	..	29.3
	2002											
	Quarter 1 - Trimestre 1	30.5	..	29.6	30.6
	Quarter 2 - Trimestre 2	30.1	..	30.6	30.1
	Quarter 3 - Trimestre 3	29.6	..	30.0	30.5
	Quarter 4 - Trimestre 4	30.7	..	30.9	30.8
	Annual - Annuel	30.2	..	30.3	30.5
	2003											
	Quarter 1 - Trimestre 1	30.7	..	29.7
	Quarter 2 - Trimestre 2	31.5	..	31.2
	Quarter 3 - Trimestre 3	32.6	..	31.6
11-91N Industrial aggregate (excluding unclassified) - Ensemble des industries sauf les entreprises non classifiées												
	2000											
	Quarter 1 - Trimestre 1	29.5	30.1	29.3	29.3	30.8	32.4	..	29.5	31.5	28.1	..
	Quarter 2 - Trimestre 2	31.1	31.0	30.8	31.8	31.8	34.2	..	31.2	32.9	29.0	..
	Quarter 3 - Trimestre 3	31.6	32.0	31.6	32.0	29.8	36.5	..	31.8	33.1	30.0	..
	Quarter 4 - Trimestre 4	31.1	32.3	31.0	31.9	31.8	30.8	..	31.5	31.3	30.0	..
	Annual - Annuel	30.9	31.4	30.7	31.4	31.0	33.7	..	31.1	32.3	29.4	..
	2001											
	Quarter 1 - Trimestre 1	30.8	32.0	30.5	31.5	31.4	29.0	..	31.1	30.9	29.9	..
	Quarter 2 - Trimestre 2	30.6	32.2	30.6	31.2	33.4	32.2	..	31.1	33.0	27.8	..
	Quarter 3 - Trimestre 3	30.9	31.9	31.1	32.3	34.2	37.8	..	31.7	35.1	26.4	..
	Quarter 4 - Trimestre 4	30.9	32.4	30.7	32.3	33.7	27.9	..	31.6	32.1	28.2	..
	Annual - Annuel	30.8	32.1	30.7	31.8	33.2	31.9	..	31.4	32.8	28.0	..
	2002											
	Quarter 1 - Trimestre 1	30.6	31.7	30.8	31.7	30.9	30.9	..	31.3	30.9	28.8	..
	Quarter 2 - Trimestre 2	31.1	31.5	31.0	31.3	34.4	32.8	..	31.2	33.7	28.0	..
	Quarter 3 - Trimestre 3	31.6	31.4	31.9	32.6	35.0	38.0	..	32.0	36.2	27.4	..
	Quarter 4 - Trimestre 4	31.8	31.7	32.0	33.4	36.2	31.0	..	32.4	34.4	29.1	..
	Annual - Annuel	31.3	31.6	31.4	32.2	34.0	33.6	..	31.7	33.8	28.3	..
	2003											
	Quarter 1 - Trimestre 1	31.6	31.2	31.2	31.3	34.8	38.0	45.8	27.0	31.2	36.1	28.0
	Quarter 2 - Trimestre 2	32.8	31.8	32.7	33.1	40.6	35.8	29.7	27.4	32.6	38.3	27.7
	Quarter 3 - Trimestre 3	34.2	33.0	33.3	35.1	40.0	39.8	27.9	29.4	33.8	39.9	29.1
NORTHWEST TERRITORIES AND NUNAVUT - TERRITOIRES DU NORD-OUEST ET NUNAVUT												
44-45	Retail trade - Commerce de détail											
	2000											
	Quarter 1 - Trimestre 1	25.4	26.1	24.6	24.9	24.8	26.1	26.0	..
	Quarter 2 - Trimestre 2	25.4	28.1	25.9	24.7	25.8	26.6	24.5	..
	Quarter 3 - Trimestre 3	25.6	27.6	25.2	24.6	25.3	27.1	25.5	..
	Quarter 4 - Trimestre 4	26.1	26.3	25.8	25.4	25.8	27.6	26.1	..
	Annual - Annuel	25.6	27.0	25.4	24.9	25.4	26.8	25.5	..

.. Figures unavailable - Nombres indisponibles

Table 12

Quarterly and Annual Estimates of Average Weekly Hours by Enterprise Size of Employment, for Hourly Paid Employees, for Selected Industries, Canada, Provinces and Territories.

(Continued - suite)

Tableau 12

Estimations trimestrielles et annuelles des heures hebdomadaires moyennes par taille d'entreprise selon l'emploi, pour les salariés rémunérés à l'heure, pour une sélection d'industries, Canada, provinces et territoires.

NAICS	Industry	Size - Taille										
		All Sizes - Toutes les tailles	0-4	5-19	20-49	50-99	100-299	300-499	500 +	0-49	50-299	300 +
SCIAN	Industrie											
NORTHWEST TERRITORIES AND NUNAVUT - TERRITOIRES DU NORD-OUEST ET NUNAVUT												
48-49 Transportation & warehousing - Transport et entreposage												
	2000											
	Quarter 1 - Trimestre 1	31.9	..	30.7	31.5	32.7
	Quarter 2 - Trimestre 2	32.7	..	29.5	31.1	33.4
	Quarter 3 - Trimestre 3	33.5	..	31.0	32.2	33.4
	Quarter 4 - Trimestre 4	33.2	..	31.5	31.4	33.5
	Annual - Annuel	32.9	..	30.7	31.6	33.3
53 Real estate & rental & leasing - Services immobiliers et services de location et de location à bail												
	2000											
	Quarter 1 - Trimestre 1	27.3	..	27.1	26.8
	Quarter 2 - Trimestre 2	26.8	..	27.2	25.7
	Quarter 3 - Trimestre 3	27.9	..	28.6	26.7
	Quarter 4 - Trimestre 4	24.7	..	25.5	23.3
	Annual - Annuel	26.7	..	27.1	25.7
54 Professional, scientific & technical services - Services professionnels, scientifiques et techniques												
	2000											
	Quarter 1 - Trimestre 1	31.9	..	29.2
	Quarter 2 - Trimestre 2	31.4	..	29.1
	Quarter 3 - Trimestre 3	33.9	..	32.4
	Quarter 4 - Trimestre 4	33.7	..	32.9
	Annual - Annuel	32.7	..	30.8
56 Admin. & support, waste managemt. & remediation services - Services admin., soutien, gestion des déchets, assainissem.												
	2000											
	Quarter 1 - Trimestre 1	29.8	29.6	29.4	30.9	29.8
	Quarter 2 - Trimestre 2	29.7	29.5	30.0	29.3	29.7
	Quarter 3 - Trimestre 3	30.3	31.0	29.3	31.8	30.3
	Quarter 4 - Trimestre 4	30.3	31.3	29.8	32.7	30.8
	Annual - Annuel	30.0	30.3	29.6	31.2	30.2
62 Health care & social assistance - Soins de santé et assistance sociale												
	2000											
	Quarter 1 - Trimestre 1	32.6	30.4	27.3	28.1	27.9
	Quarter 2 - Trimestre 2	33.1	31.4	27.7	28.4	28.4
	Quarter 3 - Trimestre 3	34.0	32.0	30.7	29.4	30.6
	Quarter 4 - Trimestre 4	34.3	33.1	28.9	29.0	29.4
	Annual - Annuel	33.5	31.8	28.8	28.8	29.2
71 Arts, entertainment & recreation - Arts, spectacles et loisirs												
	2000											
	Quarter 1 - Trimestre 1	24.2	..	24.7	24.2
	Quarter 2 - Trimestre 2	25.1	..	25.0	25.1
	Quarter 3 - Trimestre 3	25.6	..	26.0	25.7
	Quarter 4 - Trimestre 4	22.4	..	17.2	22.4
	Annual - Annuel	24.5	..	23.2	24.4
11-91N Industrial aggregate (excluding unclassified) - Ensemble des industries sauf les entreprises non classifiées												
	2000											
	Quarter 1 - Trimestre 1	32.7	30.6	29.0	30.4	36.3	37.6	29.6	37.0	33.8
	Quarter 2 - Trimestre 2	32.7	31.5	29.4	30.3	38.5	36.5	30.0	37.6	32.8
	Quarter 3 - Trimestre 3	34.0	32.5	30.5	32.3	41.0	37.2	31.4	39.3	33.9
	Quarter 4 - Trimestre 4	33.7	32.5	29.3	31.3	36.5	39.2	30.4	37.9	35.1
	Annual - Annuel	33.3	31.8	29.6	31.2	38.2	37.7	30.4	38.0	33.9

.. Figures unavailable - Nombres indisponibles

Table 12

Quarterly and Annual Estimates of Average Weekly Hours by Enterprise Size of Employment, for Hourly Paid Employees, for Selected Industries, Canada, Provinces and Territories.

(Continued - suite)

Tableau 12

Estimations trimestrielles et annuelles des heures hebdomadaires moyennes par taille d'entreprise selon l'emploi, pour les salariés rémunérés à l'heure, pour une sélection d'industries, Canada, provinces et territoires.

NAICS	Industry	Size - Taille										
		All Sizes - Toutes les tailles	0-4	5-19	20-49	50-99	100-299	300-499	500 +	0-49	50-299	300 +
SCIAN	Industrie											
NORTHWEST TERRITORIES - TERRITOIRES DU NORD-OUEST												
23	Construction - Construction											
	2001											
	Quarter 1 - Trimestre 1	38.2	..	35.9	39.8
	Quarter 2 - Trimestre 2	38.3	..	37.8	38.8
	Quarter 3 - Trimestre 3	39.9	..	38.4	39.4
	Quarter 4 - Trimestre 4	39.9	..	38.1	38.6
	Annual - Annuel	39.2	..	37.7	39.1
	2002											
	Quarter 1 - Trimestre 1	38.6	..	36.4	39.4
	Quarter 2 - Trimestre 2	39.0	..	37.7	40.1
	Quarter 3 - Trimestre 3	40.0	..	38.8	40.2
	Quarter 4 - Trimestre 4	40.5	..	40.2	39.6
	Annual - Annuel	39.6	..	38.4	39.8
	2003											
	Quarter 1 - Trimestre 1	37.4	..	36.7	38.1
	Quarter 2 - Trimestre 2	37.6	..	37.3	38.3
	Quarter 3 - Trimestre 3	39.4	..	38.9	39.6
41	Wholesale Trade - Commerce de gros											
	2001											
	Quarter 1 - Trimestre 1	37.5
	Quarter 2 - Trimestre 2	37.0
	Quarter 3 - Trimestre 3	36.3
	Quarter 4 - Trimestre 4	37.4
	Annual - Annuel	37.0
	2002											
	Quarter 1 - Trimestre 1	36.4	..	36.0	35.9
	Quarter 2 - Trimestre 2	35.4	..	34.2	34.7
	Quarter 3 - Trimestre 3	35.6	..	34.8	34.8
	Quarter 4 - Trimestre 4	36.4	..	35.8	36.0
	Annual - Annuel	35.9	..	35.2	35.4
	2003											
	Quarter 1 - Trimestre 1	35.6
	Quarter 2 - Trimestre 2	35.8
	Quarter 3 - Trimestre 3	35.6
44-45	Retail trade - Commerce de détail											
	2001											
	Quarter 1 - Trimestre 1	29.3	..	29.1
	Quarter 2 - Trimestre 2	29.3	..	29.4
	Quarter 3 - Trimestre 3	29.5	..	29.6
	Quarter 4 - Trimestre 4	29.6	..	29.7
	Annual - Annuel	29.4	..	29.4
	2002											
	Quarter 1 - Trimestre 1	29.7	..	29.8
	Quarter 2 - Trimestre 2	29.9	..	30.1
	Quarter 3 - Trimestre 3	30.1	..	30.3
	Quarter 4 - Trimestre 4	30.2	..	30.5
	Annual - Annuel	30.0	..	30.2
	2003											
	Quarter 1 - Trimestre 1	30.1	..	30.7
	Quarter 2 - Trimestre 2	30.9	..	30.7
	Quarter 3 - Trimestre 3	30.8	..	30.4
48-49	Transportation & warehousing - Transport et entreposage											
	2001											
	Quarter 1 - Trimestre 1	34.2	..	35.5
	Quarter 2 - Trimestre 2	34.4	..	34.0
	Quarter 3 - Trimestre 3	34.2	..	31.5
	Quarter 4 - Trimestre 4	33.9	..	34.0
	Annual - Annuel	34.2	..	33.8
	2002											
	Quarter 1 - Trimestre 1	34.7	35.1
	Quarter 2 - Trimestre 2	35.5	35.2
	Quarter 3 - Trimestre 3	36.3	36.6
	Quarter 4 - Trimestre 4	36.5	37.4
	Annual - Annuel	35.8	36.1
	2003											
	Quarter 1 - Trimestre 1	37.2

.. Figures unavailable - Nombres indisponibles

Table 12

Quarterly and Annual Estimates of Average Weekly Hours by Enterprise Size of Employment, for Hourly Paid Employees, for Selected Industries, Canada, Provinces and Territories.

(Continued - suite)

Tableau 12

Estimations trimestrielles et annuelles des heures hebdomadaires moyennes par taille d'entreprise selon l'emploi, pour les salariés rémunérés à l'heure, pour une sélection d'industries, Canada, provinces et territoires.

NAICS	Industry	Size - Taille									
		All Sizes - Toutes les tailles	0-4	5-19	20-49	50-99	100-299	300-499	500 +	0-49	50-299
SCIAN	Industrie										
NORTHWEST TERRITORIES - TERRITOIRES DU NORD-OUEST											
48-49 Transportation & warehousing - Transport et entreposage											
	2003										
	Quarter 2 - Trimestre 2	36.9
	Quarter 3 - Trimestre 3	32.7
54	Professional, scientific & technical services - Services professionnels, scientifiques et techniques										
	2001										
	Quarter 1 - Trimestre 1	31.9	..	31.9
	Quarter 2 - Trimestre 2	32.4	..	31.2
	Quarter 3 - Trimestre 3	29.6	..	28.6
	Quarter 4 - Trimestre 4	29.8	..	29.6
	Annual - Annuel	30.9	..	30.4
	2002										
	Quarter 1 - Trimestre 1	32.3	31.5	30.8	31.6	31.2
	Quarter 2 - Trimestre 2	32.3	31.6	30.9	32.3	31.5
	Quarter 3 - Trimestre 3	33.2	30.9	32.3	34.0	32.6
	Quarter 4 - Trimestre 4	32.9	30.7	32.2	32.3	31.9
	Annual - Annuel	32.7	31.2	31.6	32.6	31.8
	2003										
	Quarter 1 - Trimestre 1	30.5	..	29.3
	Quarter 2 - Trimestre 2	31.3	..	31.1
	Quarter 3 - Trimestre 3	32.2	..	32.6
56	Admin. & support, waste managemt. & remediation services - Services admin., soutien, gestion des déchets, assainissem.										
	2001										
	Quarter 1 - Trimestre 1	28.3	28.4
	Quarter 2 - Trimestre 2	28.2	27.9
	Quarter 3 - Trimestre 3	28.2	28.2
	Quarter 4 - Trimestre 4	28.1	28.1
	Annual - Annuel	28.2	28.1
	2002										
	Quarter 1 - Trimestre 1	28.4	..	28.8
	Quarter 2 - Trimestre 2	28.5	..	29.1
	Quarter 3 - Trimestre 3	29.1	..	29.0
	Quarter 4 - Trimestre 4	29.9	..	29.0
	Annual - Annuel	29.0	..	29.0
	2003										
	Quarter 1 - Trimestre 1	30.7
	Quarter 2 - Trimestre 2	31.1
	Quarter 3 - Trimestre 3	31.6
72	Accomodation & food services - Hébergement et services de restauration										
	2001										
	Quarter 1 - Trimestre 1	26.6	..	27.2
	Quarter 2 - Trimestre 2	27.0	..	27.1
	Quarter 3 - Trimestre 3	27.4	..	26.7
	Quarter 4 - Trimestre 4	27.5	..	25.9
	Annual - Annuel	27.1	..	26.7
	2002										
	Quarter 1 - Trimestre 1	27.5	..	26.3
	Quarter 2 - Trimestre 2	27.6	..	27.3
	Quarter 3 - Trimestre 3	27.7	..	27.7
	Quarter 4 - Trimestre 4	27.8	..	28.6
	Annual - Annuel	27.7	..	27.4
	2003										
	Quarter 1 - Trimestre 1	27.6	..	28.2
	Quarter 2 - Trimestre 2	27.6	..	28.9
	Quarter 3 - Trimestre 3	29.1	..	31.3
81	Other services (except public administration) - Autres services, sauf les administration publiques										
	2001										
	Quarter 1 - Trimestre 1	31.3	..	29.6
	Quarter 2 - Trimestre 2	31.8	..	29.8
	Quarter 3 - Trimestre 3	31.6	..	32.9

.. Figures unavailable - Nombres indisponibles

Table 12

Quarterly and Annual Estimates of Average Weekly Hours by Enterprise Size of Employment, for Hourly Paid Employees, for Selected Industries, Canada, Provinces and Territories.

(Continued - suite)

Tableau 12

Estimations trimestrielles et annuelles des heures hebdomadaires moyennes par taille d'entreprise selon l'emploi, pour les salariés rémunérés à l'heure, pour une sélection d'industries, Canada, provinces et territoires.

NAICS	Industry	Size - Taille										
		All Sizes - Toutes les tailles	0-4	5-19	20-49	50-99	100-299	300-499	500 +	0-49	50-299	300 +
SCIAN	Industrie											
NORTHWEST TERRITORIES - TERRITOIRES DU NORD-OUEST												
81	Other services (except public administration) - Autres services, sauf les administrations publiques											
	2001											
	Quarter 4 - Trimestre 4	31.1	..	33.2
	Annual - Annuel	31.5	..	31.6
	2002											
	Quarter 1 - Trimestre 1	31.1	..	32.6	30.9
	Quarter 2 - Trimestre 2	29.8	..	30.4	29.8
	Quarter 3 - Trimestre 3	28.7	..	29.9	28.7
	Quarter 4 - Trimestre 4	28.8	..	28.5	28.9
	Annual - Annuel	29.7	..	30.5	29.6
	2003											
	Quarter 1 - Trimestre 1	29.6	..	29.5
	Quarter 2 - Trimestre 2	30.4	..	31.0
	Quarter 3 - Trimestre 3	31.0	..	32.3
	11-91N Industrial aggregate (excluding unclassified) - Ensemble des industries sauf les entreprises non classifiées											
	2001											
	Quarter 1 - Trimestre 1	33.7	31.7	30.6	34.1	33.4	38.9	31.9	36.3	34.6
	Quarter 2 - Trimestre 2	33.7	31.6	31.2	35.1	33.2	38.5	32.5	35.8	33.9
	Quarter 3 - Trimestre 3	34.3	32.1	31.6	34.4	34.7	40.5	32.6	37.3	34.9
	Quarter 4 - Trimestre 4	34.7	33.3	31.8	34.7	33.2	40.8	33.0	37.0	36.0
	Annual - Annuel	34.1	32.2	31.3	34.6	33.7	39.6	32.5	36.6	34.9
	2002											
	Quarter 1 - Trimestre 1	34.3	33.0	31.3	34.2	31.8	41.7	32.5	37.2	35.1
	Quarter 2 - Trimestre 2	34.3	31.5	31.9	34.1	34.1	40.1	32.5	37.3	35.1
	Quarter 3 - Trimestre 3	34.6	31.6	32.0	34.5	35.3	40.0	32.8	37.7	34.9
	Quarter 4 - Trimestre 4	34.8	32.4	32.1	35.6	33.1	40.0	33.4	37.0	35.1
	Annual - Annuel	34.5	32.1	31.8	34.6	33.7	40.4	32.8	37.3	35.0
	2003											
	Quarter 1 - Trimestre 1	34.5	32.2	31.7	34.9	31.6	39.3	32.9	36.2	35.3
	Quarter 2 - Trimestre 2	34.9	33.1	32.2	35.9	32.3	38.6	33.7	35.6	36.1
	Quarter 3 - Trimestre 3	35.4	33.7	33.2	36.0	35.1	36.9	34.3	36.0	36.4
	NUNAVUT - NUNAVUT											
	48-49 Transportation & warehousing - Transport et entreposage											
	2001											
	Quarter 1 - Trimestre 1	38.8	..	34.0
	Quarter 2 - Trimestre 2	39.6	..	32.2
	Quarter 3 - Trimestre 3	39.8	..	31.9
	Quarter 4 - Trimestre 4	39.8	..	32.0
	Annual - Annuel	39.5	..	32.5
	2002											
	Quarter 1 - Trimestre 1	40.2	42.7
	Quarter 2 - Trimestre 2	39.7	42.2
	Quarter 3 - Trimestre 3	38.8	40.9
	Quarter 4 - Trimestre 4	39.0	41.0
	Annual - Annuel	39.5	42.0
	2003											
	Quarter 1 - Trimestre 1	38.3
	Quarter 2 - Trimestre 2	37.6
	Quarter 3 - Trimestre 3	33.5
	53 Real estate & rental & leasing - Services immobiliers et services de location et de location à bail											
	2001											
	Quarter 1 - Trimestre 1	25.5	24.5
	Quarter 2 - Trimestre 2	28.6	26.9
	Quarter 3 - Trimestre 3	29.3	28.0
	Quarter 4 - Trimestre 4	31.4	29.2
	Annual - Annuel	28.9	27.6
	2002											
	Quarter 1 - Trimestre 1	30.9	27.6	29.4
	Quarter 2 - Trimestre 2	30.3	28.0	29.6
	Quarter 3 - Trimestre 3	28.4	28.1	29.0
	Quarter 4 - Trimestre 4	28.7	28.3	28.7
	Annual - Annuel	29.4	28.0	29.1

.. Figures unavailable - Nombres indisponibles

Table 12

Quarterly and Annual Estimates of Average Weekly Hours by Enterprise Size of Employment, for Hourly Paid Employees, for Selected Industries, Canada, Provinces and Territories.

(Continued - suite)

Tableau 12

Estimations trimestrielles et annuelles des heures hebdomadaires moyennes par taille d'entreprise selon l'emploi, pour les salariés rémunérés à l'heure, pour une sélection d'industries, Canada, provinces et territoires.

NAICS	Industry	Size - Taille									
		All Sizes - Toutes les tailles	0-4	5-19	20-49	50-99	100-299	300-499	500 +	0-49	50-299
SCIAN	Industrie										
NUNAVUT - NUNAVUT											
53	Real estate & rental & leasing - Services immobiliers et services de location et de location à bail										
	2003										
	Quarter 1 - Trimestre 1	27.4	..	27.5
	Quarter 2 - Trimestre 2	27.0	..	26.8
	Quarter 3 - Trimestre 3	25.3	..	25.2
54	Professional, scientific & technical services - Services professionnels, scientifiques et techniques										
	2001										
	Quarter 1 - Trimestre 1	29.5	..	28.5
	Quarter 2 - Trimestre 2	29.4	..	29.0
	Quarter 3 - Trimestre 3	28.7	..	27.6
	Quarter 4 - Trimestre 4	29.1	..	27.8
	Annual - Annuel	29.2	..	28.3
	2002										
	Quarter 1 - Trimestre 1	30.2
	Quarter 2 - Trimestre 2	31.2
	Quarter 3 - Trimestre 3	32.4
	Quarter 4 - Trimestre 4	32.3
	Annual - Annuel	31.4
	2003										
	Quarter 1 - Trimestre 1	30.4
	Quarter 2 - Trimestre 2	32.0
	Quarter 3 - Trimestre 3	33.4
55	Management of companies & enterprises - Gestion de sociétés et d'entreprises										
	2003										
	Quarter 3 - Trimestre 3	42.6
56	Admin. & support, waste management, & remediation services - Services admin., soutien, gestion des déchets, assainissem.										
	2001										
	Quarter 1 - Trimestre 1	30.7	30.7
	Quarter 2 - Trimestre 2	30.7	30.7
	Quarter 3 - Trimestre 3	30.6	30.6
	Quarter 4 - Trimestre 4	30.3	30.3
	Annual - Annuel	30.6	30.6
	2002										
	Quarter 1 - Trimestre 1	29.9	29.9
	Quarter 2 - Trimestre 2	30.3	30.3
	Quarter 3 - Trimestre 3	30.6	30.6
	Quarter 4 - Trimestre 4	31.3	31.3
	Annual - Annuel	30.6	30.6
	2003										
	Quarter 1 - Trimestre 1	32.9	32.9
	Quarter 2 - Trimestre 2	36.0	36.0
	Quarter 3 - Trimestre 3	38.7	33.5
62	Health care & social assistance - Soins de santé et assistance sociale										
	2001										
	Quarter 1 - Trimestre 1	29.9	..	26.5
	Quarter 2 - Trimestre 2	30.3	..	26.4
	Quarter 3 - Trimestre 3	30.6	..	26.4
	Quarter 4 - Trimestre 4	29.3	..	26.9
	Annual - Annuel	30.0	..	26.6
	2002										
	Quarter 1 - Trimestre 1	26.4	..	27.6
	Quarter 2 - Trimestre 2	26.6	..	27.4
	Quarter 3 - Trimestre 3	27.9	..	27.2
	Quarter 4 - Trimestre 4	28.3	..	27.2
	Annual - Annuel	27.2	..	27.4
	2003										
	Quarter 1 - Trimestre 1	28.2
	Quarter 2 - Trimestre 2	28.0
	Quarter 3 - Trimestre 3	26.5

.. Figures unavailable - Nombres indisponibles

Table 12

Quarterly and Annual Estimates of Average Weekly Hours by Enterprise Size of Employment, for Hourly Paid Employees, for Selected Industries, Canada, Provinces and Territories.

(Continued - suite)

Tableau 12

Estimations trimestrielles et annuelles des heures hebdomadaires moyennes par taille d'entreprise selon l'emploi, pour les salariés rémunérés à l'heure, pour une sélection d'industries, Canada, provinces et territoires.

NAICS	Industry	Size - Taille										
		All Sizes - Toutes les tailles	0-4	5-19	20-49	50-99	100-299	300-499	500 +	0-49	50-299	300 +
SCIAN	Industrie											
NUNAVUT - NUNAVUT												
72	Accommodation & food services - Hébergement et services de restauration											
	2001											
	Quarter 1 - Trimestre 1	26.1	..	26.2
	Quarter 2 - Trimestre 2	26.2	..	25.2
	Quarter 3 - Trimestre 3	26.5	..	25.9
	Quarter 4 - Trimestre 4	27.2	..	26.2
	Annual - Annuel	26.5	..	25.9
	2002											
	Quarter 1 - Trimestre 1	27.9	..	27.0
	Quarter 2 - Trimestre 2	28.1	..	26.9
	Quarter 3 - Trimestre 3	28.0	..	26.6
	Quarter 4 - Trimestre 4	28.1	..	29.2
	Annual - Annuel	28.0	..	27.4
	2003											
	Quarter 1 - Trimestre 1	26.4	..	26.5
	Quarter 2 - Trimestre 2	26.5	..	26.2
	Quarter 3 - Trimestre 3	28.0	..	29.7
81	Other services (except public administration) - Autres services, sauf les administration publiques											
	2001											
	Quarter 1 - Trimestre 1	28.4	..	28.4
	Quarter 2 - Trimestre 2	27.8	..	27.9
	Quarter 3 - Trimestre 3	28.6	..	28.3
	Quarter 4 - Trimestre 4	28.4	..	27.0
	Annual - Annuel	28.3	..	27.9
	2002											
	Quarter 1 - Trimestre 1	28.0	..	26.8	28.0
	Quarter 2 - Trimestre 2	28.1	..	26.9	28.1
	Quarter 3 - Trimestre 3	28.8	..	26.5	28.8
	Quarter 4 - Trimestre 4	29.3	..	25.4	28.8
	Annual - Annuel	28.6	..	26.4	28.4
	2003											
	Quarter 1 - Trimestre 1	30.9	..	27.5
	Quarter 2 - Trimestre 2	32.0	..	28.6
	Quarter 3 - Trimestre 3	31.8	..	32.8
11-91N	Industrial aggregate (excluding unclassified) - Ensemble des industries sauf les entreprises non classifiées											
	2001											
	Quarter 1 - Trimestre 1	33.3	30.4	28.3	32.0	44.7	34.7	30.1	41.3	33.5
	Quarter 2 - Trimestre 2	34.2	30.1	28.9	32.3	50.8	32.9	30.4	42.7	33.6
	Quarter 3 - Trimestre 3	34.9	31.2	30.2	33.8	51.5	37.9	32.0	43.9	34.5
	Quarter 4 - Trimestre 4	34.6	31.6	30.5	33.5	45.9	36.3	31.8	40.6	33.9
	Annual - Annuel	34.3	30.8	29.5	33.0	48.1	35.6	31.1	42.0	33.9
	2002											
	Quarter 1 - Trimestre 1	33.4	31.8	29.4	33.9	46.5	33.5	31.4	38.7	31.9
	Quarter 2 - Trimestre 2	33.6	32.5	29.2	33.9	42.5	34.7	31.6	39.6	32.9
	Quarter 3 - Trimestre 3	34.6	32.1	30.2	34.8	40.6	40.1	32.5	40.4	34.1
	Quarter 4 - Trimestre 4	35.0	32.4	31.2	35.6	41.2	38.7	33.3	40.3	33.4
	Annual - Annuel	34.2	32.2	30.0	34.6	42.4	36.1	32.2	39.7	33.1
	2003											
	Quarter 1 - Trimestre 1	34.4	32.0	29.4	33.5	41.2	41.2	31.5	41.2	32.9
	Quarter 2 - Trimestre 2	34.9	33.0	30.3	34.7	39.4	39.1	32.7	39.2	33.9
	Quarter 3 - Trimestre 3	35.8	34.6	32.0	35.0	41.1	42.9	33.7	42.0	30.2

.. Figures unavailable - Nombres indisponibles

Employment, earnings and hours, 2003
Statistics Canada - Cat. No. 72-002-XIB

Emploi, gains et durée du travail, 2003
Statistique Canada - n° 72-002-XIB au cat.

Annex

Annexe

1 Questionnaire (English) of the Business Payrolls Survey page 465.

1 Questionnaire (français) de l'Enquête sur la rémunération auprès des entreprises, page 467.

2 Administrative Survey Response Rates for Employment, page 469.

2 Taux de réponse sur l'emploi de l'enquête administrative, page 469.

Annex 1

Annexe 1

**Questionnaire of the
Business Payrolls Survey**

**Questionnaire de l'enquête sur la
rémunération auprès des entreprises**

	Page
English / Anglais	465
<u>French / Français</u>	<u>467</u>



Labour Division

Business Payrolls Survey

Your Survey Reporting Record

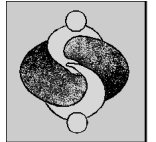

Confidential when completed.

Collected under the authority of the Statistics Act, Revised Statutes of Canada, 1985, Chapter S19.



Si vous désirez recevoir un formulaire français, prière de nous appeler à l'un des numéros suivants:

If you need help in completing this form, please call us at one of the following numbers:

	LOCAL	TOLL FREE	FAX
Halifax:	902-426-5662	1-800-565-1685	902-426-8292
Montréal:	514-283-5724	1-800-363-6720	514-283-7969
Toronto:	416-954-9068	1-800-387-0730	416-973-6524
Edmonton:	403-495-4627	1-800-661-9884	403-495-4788

A. ALL EMPLOYEES

1a. Gross monthly payroll. (For the coverage specified above, this is the total remuneration paid to employees in the survey reference month, before deductions. It includes special payments.)	\$.00	1b. Start and end dates of the payroll month.	From		To	
					D	M	D	M
1c. Total number of employees in the last pay period. (For the coverage specified above, these are employees receiving pay for work performed or for paid absence for the last pay period of the month.)				1d. Number of part-time employees (those that work less than 30 hours a week) included in Item 1c.				

Record your information in the first column.

Use the additional columns to record more than one payroll within an employee category.

B. EMPLOYEES PAID BY THE HOUR

2. Number of employees paid by the hour receiving pay for work performed or paid absence for the last pay period of the month.												
3. Last pay period in the month.	From		To		From		To		From		To	
	D	M	D	M	D	M	D	M	D	M	D	M
Start and end dates												
4a. Regular gross pay payable for the last pay period of the month, including overtime pay for the same period.	\$.00	\$.00	\$.00
4b. Overtime pay payable for the last pay period of the month included in Item 4a.	\$.00	\$.00	\$.00
5a. Total number of hours payable for the last pay period of the month, including overtime hours for the same period.				.0				.0				.0
5b. Total number of overtime hours worked in the last pay period of the month included in Item 5a.				.0				.0				.0
6. Special payments made at any time during the month to employees paid by the hour (e.g., accumulated leave, bonuses, retroactive payments, termination pay, commissions, etc.)	Type of Payment	Period Covered						Amount Paid				
		From			To							
	D	M	Y	D	M	Y	\$.00				
D	M	Y	D	M	Y	\$.00					
D	M	Y	D	M	Y	\$.00					



C. SALARIED EMPLOYEES																
7. Number of salaried employees receiving pay for work performed or paid absence for the last pay period of the month.																
8. Last pay period in the month.	From		To		From		To		From		To		From		To	
	D	M	D	M	D	M	D	M	D	M	D	M	D	M	D	M
Start and end dates																
9a. Regular gross pay payable for the last pay period of the month, including overtime pay for the same period.	\$.00				\$.00				\$.00				\$.00			
9b. Overtime pay payable for the last pay period of the month included in Item 9a.	\$.00				\$.00				\$.00				\$.00			
10. Average number of working hours in a week.																

11. Special payments made at anytime during the month to salaried employees (e.g., accumulated leave, bonuses, retroactive payments, termination pay, commissions, etc.)	Type of Payment	Period Covered						Amount Paid
		From			To			
		D	M	Y	D	M	Y	
								\$.00
								\$.00
								\$.00

D. WORKING OWNERS OF INCORPORATED BUSINESSES

12. Number of working owners receiving pay for the last pay period of the month.																
13. Last pay period in the month.	From		To		From		To		From		To		From		To	
	D	M	D	M	D	M	D	M	D	M	D	M	D	M	D	M
Start and end dates																
14. Regular gross pay payable for the last pay period of the month.	\$.00				\$.00				\$.00				\$.00			

15. Special payments or draws made at anytime during the month to working owners (e.g., accumulated leave, bonuses, retroactive payments, termination pay, commissions, etc.)	Type of Payment	Period Covered						Amount Paid
		From			To			
		D	M	Y	D	M	Y	
								\$.00
								\$.00
								\$.00

E. OTHER EMPLOYEES

16. Number of other employees receiving pay for work performed or paid absence for the last pay period of the month.																
17. Last pay period in the month.	From		To		From		To		From		To		From		To	
	D	M	D	M	D	M	D	M	D	M	D	M	D	M	D	M
Start and end dates																
18. Regular gross pay payable for the last pay period of the month, including overtime pay for the same period.	\$.00				\$.00				\$.00				\$.00			

19. Special payments made at anytime during the month to other employees (e.g., accumulated leave, bonuses, retroactive payments, termination pay, commissions, etc.)	Type of Payment	Period Covered						Amount Paid
		From			To			
		D	M	Y	D	M	Y	
								\$.00
								\$.00
								\$.00

NOTES:

Completed by:

Name	Title	Tel. No.	Date
------	-------	----------	------



Division du travail

Enquête sur la rémunération auprès des entreprises

Votre registre des données déclarées

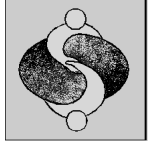

Confidentiel une fois rempli.

Renseignements recueillis en vertu de la Loi sur la statistique. Lois révisées du Canada, 1985, chapitre S19.



If you wish to receive an English form, please call us at one of the following numbers:
Si vous avez besoin d'aide pour compléter ce formulaire, prière de nous appeler à l'un des numéros suivants:

	LOCAL	SANS FRAIS	TÉLÉCOPIEUR
Halifax:	902-426-5662	1-800-565-1685	902-426-8292
Montréal:	514-283-5724	1-800-363-6720	514-283-7969
Toronto:	416-954-9068	1-800-387-0730	416-973-6524
Edmonton:	403-495-4627	1-800-661-9884	403-495-4788

A. TOUS LES SALARIÉS

1a. Rémunération brute mensuelle. (Pour la couverture spécifiée ci-dessus, ceci est la rémunération totale versée aux salariés au cours du mois de référence, avant les retenues. Ce montant comprend les paiements spéciaux.)	\$.00	1b. Dates du premier et dernier jour du mois de rémunération.	Du		Au	
			J	M	J	M
1c. Nombre total de salariés dans la dernière période de paye. (Pour la couverture spécifiée ci-dessus, ce sont les salariés recevant une rémunération pour un travail effectué ou pour un congé payé au cours de la dernière période de paye du mois.)		1d. Nombre de salariés à temps partiel (ceux qui travaillent moins de 30 heures par semaine) inclus en 1c.				

Inscrivez vos renseignements dans la première colonne.
Utilisez les colonnes additionnelles si vous avez plus d'un registre de paye pour une catégorie de salariés.

B. SALARIÉS RÉMUNÉRÉS À L'HEURE

2. Nombre de salariés rémunérés à l'heure recevant une rémunération pour un travail effectué ou pour un congé payé au cours de la dernière période de paye du mois.								
3. Dernière période de paye du mois. Dates du premier et dernier jour	Du		Au					
	J	M	J	M				
4a. Rémunération régulière brute payable pour la dernière période de paye du mois, y compris la rémunération des heures supplémentaires pour la même période.	\$.00	\$.00	\$.00	\$.00				
4b. Rémunération payable pour les heures supplémentaires comprise en 4a.	\$.00	\$.00	\$.00	\$.00				
5a. Nombre total d'heures payables pour la dernière période de paye du mois, y compris les heures supplémentaires pour la même période.	.0	.0	.0	.0				
5b. Nombre d'heures supplémentaires travaillées dans la dernière période de paye du mois comprises en 5a.	.0	.0	.0	.0				
6. Paiements spéciaux versés à un moment quelconque au cours du mois aux salariés rémunérés à l'heure (p.ex., les rémunérations de vacances cumulatives, les gratifications, les paiements rétroactifs, les indemnités de cessation d'emploi, les commissions, etc.)	Genre de paiement	Période visée						Montant payé
		Du			Au			
	J	M	A	J	M	A	\$.00	
	J	M	A	J	M	A	\$.00	
	J	M	A	J	M	A	\$.00	



C. EMPLOYÉS (À SALAIRE FIXE)																								
7. Nombre d'employés (à salaire fixe) recevant une rémunération pour un travail effectué ou pour un congé payé au cours de la dernière période de paye du mois.																								
8. Dernière période de paye du mois. Dates du premier et dernier jour	Du		Au		Du		Au		Du		Au		Du		Au									
	J	M	J	M	J	M	J	M	J	M	J	M	J	M	J	M								
9a. Rémunération régulière brute payable pour la dernière période de paye du mois, y compris la rémunération des heures supplémentaires pour la même période.	\$.00			\$.00			\$.00								
9b. Rémunération payable pour les heures supplémentaires pour la dernière période de paye du mois comprise en 9a.	\$.00			\$.00			\$.00								
10. Nombre moyen d'heures de travail dans une semaine.				.						.						.								
11. Paiements spéciaux versés à un moment quelconque au cours du mois aux employés (à salaire fixe) (p.ex., les rémunérations de vacances cumulatives, les gratifications, les paiements rétroactifs, les indemnités de cessation d'emploi, les commissions, etc.)	Genre de paiement		Période visée									Montant payé												
			Du			Au																		
	J			M			A			J			M			A			\$.00		
																			\$.00		
	J			M			A			J			M			A			\$.00		
																		\$.00			
J			M			A			J			M			A			\$.00			
																		\$.00			

D. PROPRIÉTAIRES ACTIFS D'ENTREPRISES CONSTITUÉES EN SOCIÉTÉ																								
12. Nombre de propriétaires actifs recevant une rémunération pour la dernière période de paye du mois.																								
13. Dernière période de paye du mois. Dates du premier et dernier jour	Du		Au		Du		Au		Du		Au		Du		Au									
	J	M	J	M	J	M	J	M	J	M	J	M	J	M	J	M								
14. Rémunération régulière brute payable pour la dernière période de paye du mois.	\$.00			\$.00			\$.00								
15. Paiements spéciaux ou prélèvements versés à un moment quelconque au cours du mois aux propriétaires actifs (p.ex., les rémunérations de vacances cumulatives, les gratifications, les paiements rétroactifs, les indemnités de cessation d'emploi, les commissions, etc.)	Genre de paiement		Période visée									Montant payé												
			Du			Au																		
	J			M			A			J			M			A			\$.00		
																			\$.00		
	J			M			A			J			M			A			\$.00		
																		\$.00			
J			M			A			J			M			A			\$.00			
																		\$.00			

E. AUTRES SALARIÉS																								
16. Nombre d'autres salariés recevant une rémunération pour un travail effectué ou pour un congé payé au cours de la dernière période de paye du mois.																								
17. Dernière période de paye du mois. Dates du premier et dernier jour	Du		Au		Du		Au		Du		Au		Du		Au									
	J	M	J	M	J	M	J	M	J	M	J	M	J	M	J	M								
18. Rémunération régulière brute payable pour la dernière période de paye du mois, y compris la rémunération des heures supplémentaires pour la même période.	\$.00			\$.00			\$.00								
19. Paiements spéciaux versés à un moment quelconque au cours du mois aux autres salariés (p.ex., les rémunérations de vacances cumulatives, les gratifications, les paiements rétroactifs, les indemnités de cessation d'emploi, les commissions, etc.)	Genre de paiement		Période visée									Montant payé												
			Du			Au																		
	J			M			A			J			M			A			\$.00		
																			\$.00		
	J			M			A			J			M			A			\$.00		
																		\$.00			
J			M			A			J			M			A			\$.00			
																		\$.00			

NOTES:

Rempli par:

Nom	Titre	No. Tél.	Date
-----	-------	----------	------

Administrative Survey Response Rates for Employment

Taux de réponse sur l'emploi de l'enquête administrative

Province	PD7A Administrative Survey / Enquête Administrative		TM Administrative Survey TM Enquête Administrative		Total response rate / Taux de réponse total	
	Oct (r) 2003 Oct (r)	Nov. (p) 2003 Nov. (p)	Oct (r) 2003 Oct (r)	Nov. (p) 2003 Nov. (p)	Oct (r) 2003 Oct (r)	Nov. (p) 2003 Nov. (p)
Canada	86.2	84.7	89.0	87.4	88.6	87.1
Newfoundland and Labrador / Terre-Neuve et Labrador	84.8	80.6	68.2	86.0	76.9	85.4
Prince Edward Island / Îles-du-Prince-Édouard	83.8	80.9	93.7	83.5	90.6	84.6
Nova Scotia / Nouvelle-Écosse	90.2	87.7	87.3	85.5	89.3	87.4
New Brunswick / Nouveau-Brunswick	82.9	79.8	78.9	72.0	82.3	77.3
Quebec / Québec	86.2	86.0	91.4	91.4	89.8	89.8
Ontario	88.0	85.7	88.9	87.0	89.1	87.2
Manitoba	86.0	84.9	92.8	88.8	91.0	88.3
Saskatchewan	85.0	82.6	92.1	85.8	89.9	85.6
Alberta	83.9	81.8	88.3	87.0	87.3	85.9
British Columbia / Colombie-Britannique	84.3	83.0	86.7	84.1	86.4	84.4
Yukon	85.4	79.6	86.9	90.1	90.7	89.9
Northwest Territories \ Territoires-du Nord-Ouest	77.8	72.0	91.5	82.6	88.7	82.9
Nunavut	84.3	81.0	75.2	76.7	84.6	84.2

Administrative data: data derived from the monthly payroll deduction forms (PD7 forms) from Revenue Canada. There are two types of payroll deduction (PD) accounts.

- **PD7A** refers to monthly remitters (small businesses reporting once a month).
- **TM** refers to accelerated remitters (medium and large businesses reporting more than once a month).

Données administratives: données provenant des formulaires de retenue sur la paye (formulaires PD7) de Revenu Canada. Il existe deux genres de comptes de retenues sur la paye (RP).

- **PD7A** se rapporte aux remises mensuelles (petites entreprises effectuant une remise par mois).
- **TM** se rapporte aux remises accélérées (moyennes et grandes entreprises effectuant plus d'une remise par mois).