

Employment, Earnings and Hours

September 2008

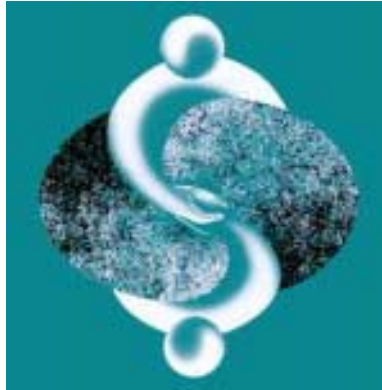

Emploi, gains et durée du travail

Septembre 2008



Statistics
Canada

Statistique
Canada

Canada

How to obtain more information

For information about this product contact the Labour Statistics Division, Statistics Canada, Ottawa, Ontario, K1A 0T6, e-mail us at labour@statcan.gc.ca, or telephone us at 1-613-951-4090.

For information about this product or the wide range of services and data available from Statistics Canada, visit our website at www.statcan.gc.ca, e-mail us at infostats@statcan.gc.ca, or telephone us, Monday to Friday from 8:30 a.m. to 4:30 p.m., at the following numbers:

Statistics Canada's National Contact Centre

Toll-free telephone (Canada and United States):

Inquiries line	1-800-263-1136
National telecommunications device for the hearing impaired	1-800-363-7629
Fax line	1-877-287-4369

Local or international calls:

Inquiries line	1-613-951-8116
Fax line	1-613-951-0581

Depository Services Program

Inquiries line	1-800-635-7943
Fax line	1-800-565-7757

To access this product

This product, Catalogue no. 72-002-X, is available free in electronic format. To obtain a single issue, visit our website at www.statcan.gc.ca and select "Publications" > "Free Internet publications."

Standards of service to the public

Statistics Canada is committed to serving its clients in a prompt, reliable and courteous manner. To this end, Statistics Canada has developed standards of service that its employees observe. To obtain a copy of these service standards, please contact Statistics Canada toll-free at 1-800-263-1136. The service standards are also published on www.statcan.gc.ca under "About us" > "Providing services to Canadians."

Comment obtenir d'autres renseignements

Pour toute demande de renseignements au sujet de ce produit vous pouvez vous adresser à la Division de la Statistique du travail, Statistique Canada, Ottawa Ontario, K1A 0T6. Vous pouvez également communiquer avec nous par courriel à travail@statcan.gc.ca ou par téléphone au 1-613-951-4090.

Pour toute demande de renseignements au sujet de ce produit ou sur l'ensemble des données et des services de Statistique Canada, visiter notre site Web à www.statcan.gc.ca. Vous pouvez également communiquer avec nous par courriel à infostats@statcan.gc.ca ou par téléphone entre 8 h 30 et 16 h 30 du lundi au vendredi aux numéros suivants :

Centre de contact national de Statistique Canada

Numéros sans frais (Canada et États-Unis) :

Service de renseignements	1-800-263-1136
Service national d'appareils de télécommunications pour les malentendants	1-800-363-7629
Télécopieur	1-877-287-4369

Appels locaux ou internationaux :

Service de renseignements	1-613-951-8116
Télécopieur	1-613-951-0581

Programme des services de dépôt

Service de renseignements	1-800-635-7943
Télécopieur	1-800-565-7757

Comment accéder à ce produit

Le produit n° 72-002-X au catalogue est disponible gratuitement sous format électronique. Pour obtenir un exemplaire, il suffit de visiter notre site Web à www.statcan.gc.ca et de choisir la rubrique « Publications » > « Publications Internet gratuites ».

Normes de service à la clientèle

Statistique Canada s'engage à fournir à ses clients des services rapides, fiables et courtois. À cet égard, notre organisme s'est doté de normes de service à la clientèle que les employés observent. Pour obtenir une copie de ces normes de service, veuillez communiquer avec Statistique Canada au numéro sans frais 1-800-263-1136. Les normes de service sont aussi publiées sur le site www.statcan.gc.ca sous « À propos de nous » > « Offrir des services aux Canadiens ».

Employment, Earnings and Hours

September 2008

Emploi, gains et durée du travail

Septembre 2008

Published by authority of the Minister
responsible for Statistics Canada

© Minister of Industry, 2008

All rights reserved. The content of this electronic publication may be reproduced, in whole or in part, and by any means, without further permission from Statistics Canada, subject to the following conditions: that it be done solely for the purposes of private study, research, criticism, review or newspaper summary, and/or for non-commercial purposes; and that Statistics Canada be fully acknowledged as follows: Source (or "Adapted from", if appropriate): Statistics Canada, year of publication, name of product, catalogue number, volume and issue numbers, reference period and page(s). Otherwise, no part of this publication may be reproduced, stored in a retrieval system or transmitted in any form, by any means—electronic, mechanical or photocopy—or for any purposes without prior written permission of Licensing Services, Client Services Division, Statistics Canada, Ottawa, Ontario, Canada K1A 0T6.

December 2008

Catalogue no. 72-002-X, Vol. 86 no. 9
ISSN 1496-0583

Frequency: Monthly

Ottawa

Note of appreciation

Canada owes the success of its statistical system to a long-standing partnership between Statistics Canada, the citizens of Canada, its businesses, governments and other institutions. Accurate and timely statistical information could not be produced without their continued cooperation and goodwill.

Publication autorisée par le ministre
responsable de Statistique Canada

© Ministre de l'Industrie, 2008

Tous droits réservés. Le contenu de la présente publication électronique peut être reproduit en tout ou en partie, et par quelque moyen que ce soit, sans autre permission de Statistique Canada, sous réserve que la reproduction soit effectuée uniquement à des fins d'étude privée, de recherche, de critique, de compte rendu ou en vue d'en préparer un résumé destiné aux journaux et/ou à des fins non commerciales. Statistique Canada doit être citée comme suit : Source (ou « Adapté de », s'il y a lieu) : Statistique Canada, année de publication, nom du produit, numéro au catalogue, volume et numéro, période de référence et page(s). Autrement, il est interdit de reproduire le contenu de la présente publication, ou de l'emmagasiner dans un système d'extraction, ou de le transmettre sous quelque forme ou par quelque moyen que ce soit, reproduction électronique, mécanique, photographique, pour quelque fin que ce soit, sans l'autorisation écrite préalable des Services d'octroi de licences, Division des services à la clientèle, Statistique Canada, Ottawa, Ontario, Canada K1A 0T6.

Décembre 2008

N° 72-002-X au catalogue, vol.86, n° 9
ISSN 1496-0583

Périodicité : mensuelle

Ottawa

Note de reconnaissance

Le succès du système statistique du Canada repose sur un partenariat bien établi entre Statistique Canada et la population, les entreprises, les administrations canadiennes et les autres organismes. Sans cette collaboration et cette bonne volonté, il serait impossible de produire des statistiques précises et actuelles.

Notes

Data for the current month are preliminary estimates and are subject to revision in the next issue of this publication.

Data contained in this publication (unless otherwise specified) are not seasonally adjusted.

Symbols

The following standard symbols are used in Statistics Canada publications:

- .. figures not available.
- ... figures not appropriate or not applicable.
- nil or zero.
- amount too small to be expressed.
- P preliminary figures.
- R revised figures.
- X confidential to meet secrecy requirements of the Statistics Act.

Note on CANSIM

The data published in Employment, Earnings and Hours (Catalogue No. 72-002-X) are also available in machine readable form through CANSIM (Canadian Socio-Economic Information Management System). Users interested in accessing data via CANSIM should contact one of Statistics Canada's regional centres at the numbers listed on the inside front cover of this publication, or contact the Client Services Division, Statistics Canada, R.-H. -Coats Building, Ottawa, Ontario, K1A 0T6 1-800-263-1136.

Design your own table

Design your own table to order Employment, Earnings and Hours data in the detail you need. All data collected by the survey can be custom tabulated to meet your particular data needs. A consultant will help you custom design your tabulation. Our office is open from 8:00 A.M. to 4:30 P.M..

Telephone: 613-951-4090
Facsimile: 613-951-4087
Internet: labour@statcan.gc.ca

The paper used in this publication meets the minimum requirements of American National Standard for Information Sciences - Permanence of Paper for Printed Library Materials, ANSI Z39.48 -1984.

Notes

Les données du mois le plus récent sont des estimations préliminaires et seront révisées lors de la prochaine parution de cette publication.

À moins d'avis contraire, les données paraissant dans cette publication sont non désaisonnalisées.

Signes conventionnels

Les signes conventionnels suivants sont employés uniformément dans les publications de Statistique Canada:

- .. nombres indisponibles.
- ... n'ayant pas lieu de figurer.
- néant ou zéro.
- nombre infimes.
- P nombres provisoires.
- R nombres rectifiés.
- X confidentiel en vertu des dispositions de la Loi sur la statistique relative au secret.

Note concernant CANSIM

Les données qui sont publiées dans L'Emploi, gains et durée du travail (n 72-002-X au catalogue) peuvent être obtenues sous forme lisible par machine de CANSIM (Système Canadien d'information socio-économique). Les utilisateurs voulant obtenir des chiffres par l'intermédiaire de CANSIM peuvent contacter un des centres de consultation de Statistique Canada dont les numéros de téléphone figurent à l'endos du couvert de cette publication ou en communiquant directement avec la Division des Services à la clientèle, Statistique Canada, Immeuble R.-H.-Coats, Ottawa, Ontario, K1A 0T6 1-800-263-1136.

Commandez votre propre tableau

Commandez votre propre tableau des données de l'emploi, de la rémunération et des heures de travail, selon de détail désiré. Toutes les données recueillies par l'enquête peuvent être totalisées selon vos besoins. Un consultant est disponible pour vous aider à créer votre propre tableau. Notre bureau est ouvert entre 8:00 et 16:30 heures.

Téléphone: 613-951-4090
Télécopieur: 613-951-4087
Internet: travail@statcan.gc.ca

Le papier utilisé dans la présente publication répond aux exigences minimales de l'American National Standard for Information Sciences - "Permanence of Paper for Printed Library Materials", ANSI Z39.48-1984.

Survey Overview

The monthly Survey of Employment, Payrolls and Hours (SEPH) is designed to provide monthly estimates to measure levels and month-to-month trends of payroll employment paid hours and earnings. The data are compiled at detailed industrial levels for Canada, provinces and territories.

Methodology

Target population

The target population is composed of all employers in Canada, except those primarily involved in agriculture, fishing and trapping, private household services, religious organisations and the military personnel of the defence services. SEPH draws its samples from the Business Register (BR) maintained by the Business Register Division of Statistics Canada and from a list of all businesses registered in Canada Revenue Agency's Business Number program with one or more active payroll deduction accounts.

The Business Register is a list of all businesses in Canada and is updated each month using data from various surveys, business profiling and administrative data. The Business number is a unique identifier assigned by Canada Revenue Agency to business participating in one or more of the following programs: Payroll Deduction, Goods and Services Tax, Importer and Exporter Tax and Corporation Tax. The payroll deduction source includes all employers with remittances for employee income taxes, CPP/QPP and Employment Insurance contributions.

The statistics contained in this publication are based on:

- Census of administrative records for all employers establishments that are in-scope for the survey and are present on the Business Register. The monthly payroll and employment estimates are derived from the administrative source.
- A sample survey "Business Payrolls Survey (BPS)" is conducted monthly to collect data by a CATI (Computer Assisted Telephone Interviews) collection system to estimate SEPH variables not available on administrative records. The estimates derived from the administrative source are combined with the results of the BPS to produce estimates for the full range of SEPH variables.

Aperçu de l'enquête

L'Enquête sur l'emploi, la rémunération et les heures (EERH), a pour objet de mesurer les niveaux et les tendances mensuelles des salariés inscrits sur les listes de paye, des heures rémunérées et de la rémunération. Les estimations sont compilées pour des niveaux détaillés de la classification industrielle pour le Canada, les provinces et les territoires.

Méthodologie

Population cible

La population cible comprend tous les employeurs au Canada, sauf ceux dont les activités relèvent des secteurs de l'agriculture, de la pêche et du piégeage, des services domestiques aux ménages privés, des organismes religieux et du personnel militaire des services de la défense. Les échantillons de l'EERH sont tirés à partir du Registre des entreprises (RE) dont la mise à jour est faite par la Division du registre des entreprises de Statistique Canada, ainsi que d'une liste de toutes les entreprises ayant au moins un compte actif de retenues sur la paye et qui sont enregistrées auprès du programme Numéro d'entreprise de l'Agence du revenu du Canada.

Le Registre des entreprises consiste en une liste de toutes les entreprises au Canada. La mise à jour est faite mensuellement à l'aide des résultats obtenus de différentes enquêtes, de profils d'entreprises et de données administratives. Le Numéro d'entreprise est un identificateur unique assigné par l'Agence du revenu du Canada aux entreprises participant à un ou plus des programmes suivants: le programme des retenues sur la paye, la taxe sur les biens et les services, la taxe auprès des importateurs et des exportateurs et l'impôt auprès des sociétés. Le programme de retenues sur la paye inclut tous les employeurs qui effectuent des remises d'impôt sur le revenu, des cotisations au RPC/RRQ ainsi que des cotisations d'assurance emploi pour leurs employés.

Les statistiques comprises dans la présente publication sont fondées sur:

- un recensement des dossiers administratifs pour tous les établissements dans le champ de l'enquête ayant des employés et qui sont sur le Registre des entreprises. Le nombre total de salariés inscrits sur les listes de paye et la rémunération mensuelle sont calculés à partir des dossiers administratifs.
- une enquête échantillon l'Enquête sur la rémunération auprès des entreprises (ERE) est effectuée chaque mois en vue de recueillir des données par ITAO (Interview téléphonique assistée par ordinateur) afin de permettre le calcul des variables de l'EERH non disponibles sur les dossiers administratifs. Les estimations obtenues à partir des dossiers administratifs sont combinées aux résultats de l'ERE en vue de produire des estimations pour la totalité des variables de l'EERH.

• The administrative data come from 2 questions that were added to the Canada Revenue Agency's remittance form (PD7). Note that employers who remit less than \$15,000 monthly in income tax withholdings, Canada/Quebec Pension Plan contributions and Employment Insurance premiums need to remit only once a month while all others are required to remit twice or more monthly. In addition, beginning with October 1997, employers remitting a total of \$12,000 or less per year are allowed to send their payroll deductions to Canada Revenue Agency on a quarterly basis.

Terms and Definitions

Enterprise: An enterprise is any business or institution whether incorporated or not; it comprises sole proprietorships, partnerships, companies and other forms of organizations. An enterprise is considered to be simple if all its establishments operate in the same province/industry classification; otherwise, an enterprise is classified as complex.

Establishment: For statistical purposes it is the smallest entity capable of reporting statistics of economic production, typically a factory, a mine, a store or a similar unit.

Industrial coverage: The SEPH survey covers of all industries in Canada, except those primarily involved in agriculture, fishing and trapping, private household services, religious organisations and the military personnel of the defence services.

Industry classifications: the North American Industrial Classification System 2007 (NAICS 2007) is based on the supply side or on production oriented principles. Each establishment is assigned an industry code according to the NAICS 2007. A description of the various industries and groups of industries is contained in the "North American Industrial Classification System "manual, Catalogue #12-501XPE. For analytical purposes, we have created special groupings that are not part of the NAICS 2007 classification.

Special industry groupings:

Industrial aggregate including unclassified (00-91N) represents the sum of all the industries included in the survey. Since March 1994, the employment estimates for the industrial aggregate include the unclassified businesses (0000). The variables earnings and hours excludes unclassified.

Unclassified businesses (0000) represents the businesses that have not yet been classified to a NAICS 2007, a province or to a territory. This industry is available since March 1994. Data for this industry are calculated only for employment for all employees. All other variables are not compiled for this industry.

• Les données administratives proviennent de 2 questions qui ont été ajoutées au formulaire des retenues sur la paye (PD7) de l'Agence du revenu du Canada. Veuillez noter que les employeurs qui versent moins de 15 000 \$ par mois en retenues d'impôt, en contributions au fonds de pension du Canada, au Régime des rentes du Québec et en primes d'assurance-emploi, n'effectuent qu'un versement mensuel tandis que les autres font 2 versements ou plus par mois. De plus, depuis octobre 1997, les employeurs ayant un maximum total de 12 000 \$ ou moins en retenues sur la paye par année peuvent faire des versements sur une base trimestrielle à l'Agence du revenu du Canada.

Termes et définitions

Entreprise: Toute entreprise commerciale ou institution, constituée ou non en société; il peut s'agir d'une entreprise à propriétaire unique, d'une association, d'une société ou d'une autre forme d'organisation. Une entreprise est qualifiée de simple si tous ses établissements se trouvent dans la même province/classification industrielle; autrement, une entreprise est considérée comme complexe.

Établissement: À des fins statistiques, l'établissement est la plus petite unité pouvant fournir des données sur la production économique, telle: une usine, une mine, un magasin ou une unité.

Couverture industrielle: l'EERH comprend tous les différentes industries au Canada, sauf ceux dont les activités relèvent des secteurs de l'agriculture, de la pêche et du piégeage, des services domestiques aux ménages privés, des organismes religieux et du personnel militaire des services de la défense.

Classement par activité économique: L'EERH utilise le Système de classification des industries de l'Amérique du Nord 2007 (SCIAN 2007) qui est fondé sur des principes de l'offre ou de la production. Un code d'activité économique tiré du SCIAN 2007 est attribué à chaque établissement. Les industries et les différents groupes industriels sont décrits dans le manuel «Système de classification des industries de l'Amérique du Nord» au catalogue 12-501XPF. À des fins analytiques, nous avons créé des groupes spéciaux qui ne figurent pas dans le SCIAN 2007.

Regroupements spéciaux d'industries:

Ensemble des industries y compris les entreprises non classifiées (00-91N) représente la somme de toutes les industries visées par l'enquête. Depuis mars 1994, l'emploi pour l'ensemble des industries comprend les entreprises non classifiées (0000). La rémunération et les heures exclut les non classifiées.

Les entreprises non classifiées (0000) représentent des entreprises n'ayant pas été identifiées au SCIAN 2007. Cette industrie est disponible depuis mars 1994. Les estimations pour cette industrie sont disponibles pour l'emploi pour l'ensemble des salariés, toutes les autres variables ne sont pas calculées pour cette industrie.

Goods-producing industries (11-33N) comprise forestry, mining, utilities, construction and manufacturing.

Service-producing industries (41-91N) consists of trade, transportation and warehousing, information and cultural industries, finance and insurance, real estate and rental and leasing, professional, scientific and technical services, management of companies and enterprises, administrative and support, waste management and remediation services, educational services, health care and social assistance, arts, entertainment and recreation, public administration (except for military personnel and other government services) and other services (except religious organizations and private households).

Durable goods manufacturing (321N) includes wood products manufacturing (321), non-metallic mineral products manufacturing (327), primary metal manufacturing (331), fabricated metal products manufacturing (332), machinery manufacturing (333), computer and electronic products manufacturing (334), electrical equipment, appliances and components manufacturing (335), transportation equipment manufacturing (336), furniture and related products manufacturing (337) and miscellaneous manufacturing (339).

Non-durable goods manufacturing (311N) is the sum of food manufacturing (311), beverage and tobacco products manufacturing (312), textiles mills (313), textile products mills (314), Clothing manufacturing (315), leather and applied products manufacturing (316), paper manufacturing (322), printing and related support activities (323), petroleum and coal products manufacturing (324), chemical manufacturing (325), and plastics and rubber products manufacturing (326).

Education special aggregation (611N) includes elementary and secondary schools (6111), community college and CEGEP(s) (6112), universities (6113), business schools and computer management training (6114) and technical and trade schools (6115).

Public Administration (91) contains only the establishments engaged in activities that are governmental in character and those serving as internal service agencies of the public service. Government owned establishments primarily engaged in activities assigned to other industries are classified in those industries along with similar establishments owned by non-government bodies. Therefore, data included in this industry division do not represent the actual number of persons employed by government at any level.

Geographic classification: Reporting units are assigned to a province or territory. The statistics contained in this report are based on the 1996 version of the Standard Geographic Classification.

Branche productrice de biens (11-33N) comprend les industries des forêts, des mines, des services publics et de la construction ainsi que la fabrication.

Branche productrice de services (41-91N) englobe le commerce, le transport et l'entreposage, les industries de l'information et de la culture, les finances et les assurances, les services immobiliers et services de location et de location à bail, les services professionnels et de la scientifiques et techniques, les services administratifs, services de soutien, services de gestion des déchets et services d'assainissement, les services d'enseignement, les soins de santé et l'assistance sociale, les arts, les spectacles et les loisirs, l'hébergement et les services de restauration, les administrations publiques (excepté le personnel militaire et les autres services gouvernementaux) et les autres services (sauf les organismes religieux et les ménages privés).

Biens durables des industries manufacturières (321N) comprend la fabrication de produits en bois (321) la fabrication de produits minéraux non métalliques (327), la première transformation des métaux (331), la fabrication de produits métalliques (332), la fabrication de machines (333), la fabrication de produits informatiques et électroniques (334), la fabrication de matériel, d'appareils et de composants électroniques (335), la fabrication de matériel de transport (336), la fabrication de meubles et de produits connexes (337) et les activités diverses de fabrication (339).

Biens non durables des industries manufacturières (311N) englobe la fabrication d'aliments (311), la fabrication de boissons et de produits du tabac (312), les usines de textiles (313), les usines de produits textiles (314), la fabrication de vêtements (315), la fabrication de produits en cuir et de produits analogues (316), la fabrication de papier (322), l'impression et activités connexes (323), la fabrication de produits du pétrole et du charbon (324), la fabrication de produits chimiques (325), et la fabrication de produits en caoutchouc et en plastique (326).

Le groupe spécial sur l'enseignement (611N) comprend les écoles primaires et secondaires (6111), les collèges communautaires et les CÉGEP(s) (6112), les universités (6113), les écoles de commerce et de formation en informatique et en gestion (6114) et les écoles techniques et écoles de métiers (6115).

Administration publique (91) comprend seulement les établissements dont les activités ont un caractère essentiellement gouvernemental et les organismes auxiliaires assurant les services internes de l'état. Les établissements l'activité dominante relève d'autres activités économiques sont classés sous les mêmes rubriques que les établissements privés semblables. Alors, les données publiées pour cette division économique ne représentent pas le nombre réel de personnes employées par les différents pouvoirs publics.

Classement géographique: on attribue les unités déclarantes à une province ou à un territoire. Les statistiques contenues dans le présent document sont fondées sur la Classification géographique type de 1996.

Paid absence: Paid absence includes, statutory holidays, paid holidays, sick leave including industrial injury and personal leave such as bereavement leave, jury duty, etc.

Standard workweek: The hours in the standard work week constitute the average number of hours of work normally scheduled in a work week.

Variables

Employee

The employment is derived from administrative records. Since the data for the different employee categories are not reported on the administrative records, the BPS survey is conducted to estimate ratios needed to calculate those variables

The survey determines an employee as being any person drawing pay for services rendered or for paid absences and for whom the employer must complete a Canada Revenue Agency T-4 Supplementary Form.

The employee concept includes full-time employees, part-time employees (those who regularly work fewer hours than the standard work week of the establishment). It also comprises working owners, directors, partners and other officers of incorporated businesses

The employee concept excludes owners or partners of unincorporated businesses, the self-employed, unpaid family workers, persons working outside Canada, military personnel and casual workers for whom a T-4 is not required. It also excludes those who did not receive any pay from the employer for the entire survey reference period (e.g. persons on strike, persons on unpaid holidays, persons receiving remuneration from and insurance, Workmen's' compensation or other related fund, etc.). However, employees paid for part of the reference period and unemployed or on strike for the rest of this period are included in the survey.

The employees are classified into the following categories:

a) All employees: is the sum of hourly, salaried and other employees

b) Employees paid by the hour: any employee whose basic wage is expressed as an hourly rate.

For Elementary and Secondary schools (6111), Community colleges and CEGEP(s) (6112), Universities (6113) Business schools and Computer management training (6114) and Technical and Trade schools (6115) industries, this category of employment represents **non-teaching Staff:** all employees other than teachers and academic staff i.e. president, vice president librarian, registrar, bursar, accountant, guidance counsellor, laboratory technician, personnel officer, and other services

Congés payés: les congés payés comprennent les jours fériés payés, les vacances, les congés de maladie incluant les congés d'accident du travail payés et les congés pour motifs personnels tels que les congés de deuil et les congés pour service judiciaire, etc.

Semaine normale de travail: les heures d'une semaine normale de travail reflètent la moyenne des heures de travail normalement déterminées pour une semaine.

Variables

Salarié:

L'emploi provient des dossiers administratifs. Toutefois, les renseignements concernant les différents types d'emplois ne sont pas rapportés sur les dossiers administratifs; l'enquête ERE est effectuée en vue de recueillir des données afin de calculer les ratios servant à estimer ces variables.

L'enquête définit un salarié comme étant: toute personne rétribuée pour ses services ou ses absences et pour laquelle l'employeur doit remplir une déclaration T-4 Supplémentaire de l'Agence du revenu du Canada.

Le concept de salarié utilisé dans l'enquête combine les salariés à temps plein et à temps partiel (ceux qui travaillent régulièrement un nombre d'heures inférieur à la semaine normale de travail de l'entreprise). Il désigne aussi les propriétaires, administrateurs, associés et autres dirigeants actifs des entreprises constituées en corporation.

Le concept de salarié exclut les propriétaires et les associés des entreprises non constituées en société, les travailleurs autonomes, les travailleurs familiaux non rémunérés, les personnes travaillant à l'extérieur du Canada et le personnel militaire et les employés occasionnels pour lesquels l'employeur n'est pas tenu de remplir une formule T4. Sont également exclus, les travailleurs n'ayant pas reçu de paye de leur employeur pendant la période de référence de l'enquête (c'est à dire les personnes en grève, en congé non payé, les personnes recevant une rémunération aux termes d'un régime d'assurance, d'une caisse d'indemnisation des accidents au travail ou d'un régime analogue, etc.). Cependant, les travailleurs rémunérés pour une partie de la période de référence et en chômage ou en grève pour le reste de la période sont inclus dans l'enquête.

Les salariés sont classés dans les catégories suivantes:

a) Ensemble des salariés: comprend les salaires rémunérés à l'heure, les employés à salaire fixe ainsi que les autres employés.

b) Salariés rémunérés à l'heure: toute personne dont la rémunération de base est calculée selon un taux horaire.

Pour les écoles primaires et secondaires (6111), les collèges communautaires et les CÉGEP(s) (6112), les universités (6113), les écoles de commerce et de formation en informatique et en gestion (6114) et les écoles techniques et écoles de métiers (6115), cette catégorie d'emploi représente le **personnel non enseignant:** toute personne autre que le personnel enseignant, c'est-à-dire le président, le vice-président, le bibliothécaire, le registraire, le boursier, le comptable, les orienteurs, les techniciens de laboratoire,

(janitor, bus driver etc..).

b) Salaried employees (paid a fixed salary): any employee whose basic remuneration is a fixed amount for at least one week.

For Elementary and Secondary schools (6111), Community colleges and CEGEP(s) (6112), Universities (6113), Business schools and Computer management training (6114) and Technical and Trade schools (6115) industries, this category of employment represents **teaching staff:** those classified as teachers, instructors or academics in the payroll records (e.g. principal, professor, dean, head of department, master, teacher, etc.) whether they teach during the day or evening. Supply or substitute teachers are excluded

c) Other employees: those employees whose basic remuneration is in the form of commissions, piece rates, mileage allowances, ect.

For Elementary and secondary schools (6111), Community colleges and CEGEP(s) (6112), Universities (6113), Business schools and computer management training (6114) and Technical and trade schools (6115) industries, this category of employment represents **Supply or Substitute Teachers:** teachers who are called in to teach whenever their services are needed either to augment the existing staff or as a short-term replacement for a full-time or part-time teacher.

Weekly Payrolls: Weekly payrolls are defined as the portion of gross monthly payrolls that reflect work performed during the reference week. It represents the gross dollar value before deductions for income taxes, employment insurance contributions etc., including regular pay, overtime and a portion of bonuses, commissions and other type of special payments. The payroll concept excludes dollar amounts that are taxable allowances and benefits, certain types of non-wage compensation as well as employer contributions to employment insurance, Canada/Quebec pension plans, provincial medical plans, workers compensation and other welfare plans. Some annual special payments are excluded while other lump sum special payments are adjusted to coincide with the reference week period. The gross monthly payrolls are derived from Administrative records.

Average weekly earnings (including or excluding overtime) for all employees: Average weekly earnings are derived by dividing total weekly payrolls (including or excluding overtime) by the payroll employment.

les agents du personnel et les autres services (concierge, chauffeur autobus etc..).

b) Employés (payés à salaire fixe): toutes personnes dont la rémunération de base constitue une somme fixe versée pour au moins une semaine

Pour les écoles primaires et secondaires (6111), les collèges communautaires et les CÉGEP(s) (6112), les universités (6113), les écoles de commerce et de formation en informatique et en gestion (6114) et les écoles techniques et écoles de métiers (6115), cette catégorie représente le **personnel enseignant:** tout travailleur classé comme enseignant ou chargé de cours dans les dossiers du service de la paye (directeur, professeurs, doyens, chefs de département, maîtres, enseignants, etc...), qu'il enseigne le jour ou le soir. Les suppléants ou remplaçants sont exclus

d) Autres salariés : toute personne dont la rémunération de base se présente sous forme de commissions, de salaire à la pièce, d'indemnités de millage, etc..

Pour les écoles primaires et secondaires (6111), les collèges communautaires et les CÉGEP(s) (6112), les universités (6113), les écoles de commerce et de formation en informatique et en gestion (6114) et les écoles techniques et écoles de métiers (6115), cette catégorie d'emploi représente le personnel suppléant ou remplaçant: enseignants appelés à se présenter au travail lorsqu'on a besoin de leurs services soit pour accroître le personnel existant, soit pour remplacer pendant une courte période un enseignant à temps plein ou à temps partiel.)

Rémunération hebdomadaire brute: La rémunération mensuelle brute est définie comme étant la partie de la rémunération hebdomadaire brute qui reflète le travail accompli durant la semaine de référence. Ça représente la valeur brute en dollars avant les déductions pour l'impôt sur le revenu, les contributions à l'assurance emploi etc..., incluant le salaire régulier, le surtemps et la partie bonis, commissions et tout autres types de paiements spéciaux. Le concept sur la rémunération, ne comprend pas les montants en dollars qui représentent des allocations et des avantages imposables, certains types d'indemnités non salariales ainsi que les cotisations patronales à l'assurance emploi, au Régime de pension du Canada ou au Régime des rentes du Québec, aux régimes d'assurance-maladie provinciaux, aux caisses d'indemnisation des accidents du travail et à d'autres régimes de prévoyance. Les paiements annuels spéciaux sont exclus tandis que les paiements forfaitaires spéciaux sont rajustés de façon à coïncider avec la semaine de référence. La rémunération mensuelle brute provient des dossiers administratifs.

Rémunération hebdomadaire moyenne (incluant ou excluant le temps supplémentaire) pour l'ensemble des salariés: La rémunération hebdomadaire moyenne est calculée en divisant la masse salariale brute imposable (incluant ou excluant le temps supplémentaire) par le nombre de salariés inscrits sur la liste de paye.

Average hourly earnings (including or excluding overtime) for hourly paid employees: Average hourly earnings for hourly paid employees is obtained by dividing the total weekly payrolls (including or excluding overtime) by the total number of weekly hours (including or excluding overtime).

Average hourly earnings (including or excluding overtime) for salaried employee: Average hourly earnings is derived by dividing the total weekly payrolls (including or excluding overtime) by the number of paid hours.

Average weekly hours (including or excluding overtime) for hourly paid employees: Average weekly hours are obtained by dividing the total paid weekly hours (including or excluding overtime) by the number of hourly paid employees.

Average weekly hours for salaried employees: Average weekly hours are obtained by dividing the total paid weekly hours by the number of salaried employees.

Total hours paid for hourly paid employees (including or excluding overtime): Total paid hours are defined as all hours paid (including or excluding) overtime hours plus hours of paid absence.

Total hours paid for salaried employees: Total hours paid are obtained by multiplying the average Standard work week hours (note that this variable does not include overtime) by the number of salaried employees.

SEPH DATA BY SIZE OF ENTERPRISES

On a quarterly and annual basis, SEPH produces estimates for employment, average weekly earnings and hours by employment size of enterprises for Canada, the provinces and territories. Provincial and territorial employment is thus allocated to the size of employment of the enterprise in Canada. The employment size of an enterprise is calculated as an average of the monthly employment levels reported for the reference period. The data is produced at the sector level of the North American 2007 Industrial classification and for the Industrial aggregate level.

Rémunération horaire moyenne (incluant ou excluant le temps supplémentaire) pour les salariés rémunérés à l'heure: La rémunération horaire moyenne pour les salariés rémunérés à l'heure est calculée en divisant la masse salariale brute imposable (incluant ou excluant le temps supplémentaire) par le nombre d'heures hebdomadaires travaillées (incluant ou excluant le temps supplémentaire).

Rémunération horaire moyenne (incluant ou excluant le temps supplémentaire) pour les employés à salaire fixe: la rémunération horaire moyenne pour les employés à salaire fixe est calculée en divisant la masse salariale brute imposable (incluant ou excluant le temps supplémentaire) par le nombre d'heures hebdomadaires travaillées.

Heures hebdomadaires moyennes (incluant ou excluant le temps supplémentaire) pour les salariés rémunérés à l'heure : les heures hebdomadaires moyennes sont obtenues en divisant le nombre total d'heures hebdomadaires rémunérées (incluant ou excluant le temps supplémentaire) par le nombre de salariés rémunérés à l'heure.

Heures hebdomadaires moyennes pour les employés à salaire fixe: les heures hebdomadaires moyennes sont obtenues en divisant le nombre total d'heures hebdomadaires rémunérées par le nombre d'employés à salaire fixe.

Heures totales rémunérées pour les salariés rémunérés à l'heure (incluant ou excluant le temps supplémentaire): le nombre total d'heures rémunérées est défini comme étant toutes les heures payées (incluant ou excluant le temps supplémentaire) et les heures d'absence payées.

Heures totales rémunérées pour les employés à salaire fixe: le nombre total d'heures rémunérées est calculé en multipliant le nombre moyen d'heures de travail d'une semaine normale (cette variable n'inclut pas le temps supplémentaire) de travail par le nombre d'employés à salaire fixe.

DONNÉES PAR TAILLE D'ENTREPRISES DE L'EERH

Sur une base trimestrielle et annuelle, l'EERH produit des estimations par taille d'entreprise selon l'emploi pour l'ensemble des salariés, la rémunération hebdomadaire moyenne et les heures rémunérées pour le Canada les provinces et les territoires. Par conséquent, la taille des entreprises pour les provinces et territoires est déterminée selon la taille de l'entreprise (emploi) du Canada. La taille de l'entreprise est calculée à partir de la moyenne des niveaux d'emploi mensuels de la période de référence. Les données sont produites pour les secteurs industriels du Système de la classification industrielle de l'Amérique du Nord 2007 ainsi que pour l'ensemble des industries.

The employment sizes are:

0 to 4 employees,
5 to 19,
20 to 49,
50 to 99,
100-299,
300-499
500 and plus
All sizes

SEPH also produces data by for the following sizes:

0 – 49
50 to 299
300 and plus

The data produced by size of enterprises will generally be more volatile than the estimates produced for the SEPH monthly production. For example, the levels published for smaller size of employment cells may be affected by the movements of enterprises from one size to another from quarter to quarter. Other events such as strike, temporary closures, and changes in the enterprise structures on the Business Register will also cause volatility to the more detailed sizes series. In addition, data by size produced for quarters prior to year 2000 should be used with caution since they were estimated from the previous production based on the SIC-1980 and backcasted on the new NAICS classification. It should be noted that while the data by employment can be a useful research tool, it should not be used in contract escalation because of the potential for higher level volatility associated with this product.

Les tailles d'emploi sont:

0 à 4 salariés,
5 à 19,
20 à 49,
50 à 99,
100-299,
300-499,
500 et plus,
Toutes les tailles.

L'EERH produit aussi des données pour les tailles suivantes:

0 – 49
50 à 299
300 et plus

Les données désagrégées par taille d'entreprises sont généralement plus volatiles que les estimations de l'EERH produite mensuellement. Par exemple, les estimations publiées par taille d'entreprises peuvent être affectées par les mouvements d'entreprises passant d'une taille à une autre, d'un trimestre à l'autre. D'autres événements comme des grèves, des fermetures provisoires, des changements dans la structure des entreprises sur le Registre des entreprises causeront aussi de la volatilité dans les séries par taille d'entreprise. De plus, les données trimestrielles par taille produites pour l'année 2000 doivent être utilisées avec prudence puisqu'elles ont été dérivées à partir des données basées sur le CTI-1980 et révisées pour refléter la nouvelle classification SCIAN. Il faut noter que même si les données par taille d'entreprises est un excellent outil de recherche, l'usage de ces données détaillées dans des clauses d'indexation de contrat est déconseillé à cause de la volatilité potentiellement plus importante associée à ces estimations.

**Release Dates for the Survey of Employment, Payrolls and Hours /
Dates de diffusion pour l'Enquête sur l'emploi la rémunération et les heures****Reference Period /
Période de référence**

January – janvier / 2008
February – février
March – mars
April – avril
May – mai
June – juin
July – juillet
August – août
September – septembre
October – octobre
November – novembre
December – décembre
January – janvier / 2009

**Release Dates /
Dates de diffusion**

March – 31 – mars / 2008
April – 29 – avril
May – 29 – mai
June – 27 – juin
July – 29 – juillet
August – 27 – août
September – 26 – septembre
October – 29 – octobre
November – 28 – novembre
December – 22 – décembre
January – 28 – janvier / 2009
February – 26 – février
March – 31 – mars

Table of Contents

Table des matières

Highlights

The average weekly earnings of employees increased 0.6% from August to \$798.57 in September.

Faits saillants

La rémunération hebdomadaire moyenne des salariés a augmenté de 0,6 % par rapport à août pour s'établir à 798,57 \$ en septembre.

Table

1 Seasonally Adjusted Estimates of Employment, for All Employees, for Selected Industries, Canada, Provinces and Territories, (2004-2008).

2 Seasonally Adjusted Estimates of Average Weekly Earnings, for All Employees, for Selected Industries, Canada, Provinces and Territories, (2004-2008).

3 Fixed-weighted Indexes (2002=100) of Average Hourly Earnings, for All Employees, for Selected Industries, Canada, Provinces and Territories, (2004-2008).

4 Number of Industries Showing Year-Over-Year Increases in Employment, for Selected Industries, Canada, (2004-2008).

5 Estimates of Employment, Payrolls and Average Weekly Earnings, for All Employees, by Industry, Canada, Provinces and Territories.

6 Estimates of Employment, Average Hourly Earnings and Hours, for Employees Paid by the Hour, by Industry, Canada, Provinces and Territories.

7 Estimates of Employment, Average Hourly Earnings and Hours, for Salaried Employees, by Industry, Canada, Provinces and Territories.

Tableau

1 Estimations désaisonnalisées de l'emploi, pour l'ensemble des salariés, pour une sélection d'industries, Canada, provinces et territoires, (2004-2008).

2 Estimations désaisonnalisées de la rémunération hebdomadaire moyenne, pour l'ensemble des salariés, pour une sélection d'industries, Canada, provinces et territoires, (2004-2008).

3 Indices à pondération fixe (2002=100) de la rémunération horaire moyenne, pour l'ensemble des salariés, pour une sélection d'industries, Canada, provinces et territoires, (2004-2008).

4 Nombre d'industries démontrant des augmentations d'emploi d'une année à l'autre, pour une sélection d'industries, Canada, (2004-2008).

5 Estimations de l'emploi, de la rémunération brute et de la rémunération hebdomadaire moyenne, pour l'ensemble des salariés, par industrie, Canada, provinces et territoires.

6 Estimations de l'emploi, de la rémunération horaire moyenne et des heures, pour les salariés rémunérés à l'heure, par industrie, Canada, provinces et territoires.

7 Estimations de l'emploi, de la rémunération horaire moyenne et des heures, pour les employés, par industrie, Canada, provinces et territoires.

Table of Contents

Table des matières

8 Historical Estimates of Employment, for All Employees, Industrial Aggregate, Canada, Provinces and Territories, (1991-2008).

8 Séries historiques des estimations de l'emploi, pour l'ensemble des salariés, ensemble des industries, Canada, provinces et territoires, (1991-2008).

9 Historical Estimates of Average Weekly Earnings, for All Employees, Industrial Aggregate, Canada, Provinces and Territories, (1991-2008).

9 Séries historiques des estimations de la rémunération hebdomadaire moyenne, ensemble des salariés, l'ensemble des industries, Canada, provinces et territoires, (1991-2008).

10 Quarterly and Annual Estimates of Employment by Enterprise Size of Employment, for All Employees, for Selected Industries, Canada, Provinces and Territories, (2004-2008).

10 Estimations trimestrielles et annuelles de l'emploi par taille d'entreprise selon l'emploi, pour l'ensemble des salariés pour une sélection d'industries, Canada, provinces et territoires, (2004-2008).

11 Quarterly and Annual Estimates of Average Weekly Earnings by Enterprise Size of Employment, for All Employees, for Selected Industries, Canada, Provinces and Territories, (2004-2008).

11 Estimations trimestrielles et annuelles de la rémunération hebdomadaire moyenne, par taille d'entreprise selon l'emploi, pour l'ensemble des salariés pour une sélection d'industries, Canada, provinces et territoires, (2004-2008).

12 Quarterly and Annual Estimates of Average Weekly Hours by Enterprise Size of Employment, for Hourly Paid Employees, for Selected Industries, Canada, Provinces and Territories, (2004-2008).

12 Estimations trimestrielles et annuelles des heures hebdomadaires moyennes, par taille d'entreprise selon l'emploi, pour les salariés rémunérés à l'heure pour une sélection d'industries, Canada, provinces et territoires, (2004-2008).

Annex

Annexe

1 Questionnaire (English) of the Business Payrolls Survey. Page 450.

1 Questionnaire (français) de l'Enquête sur la rémunération auprès des entreprises. Page 452.

2 Administrative Survey Response Rates for Employment. Page 454.

2 Taux de réponse sur l'emploi de l'enquête administrative. Page 454.

Highlights

September 2008 (preliminary)

Faits saillants

Septembre 2008 (données provisoires)

Employment, earnings and hours

The average weekly earnings of employees increased 0.6% from August to \$798.57 in September.

Compared with September 2007, average weekly earnings rose 3.3%.

Between September 2007 and September 2008, among Canada's largest industrial sectors, earnings increased by 8.9% in accommodation and food services, 6.8% in health and social assistance, 4.2% in retail trade, 3.3% in educational services, and 1.7% in manufacturing.

The strongest year-over-year earnings growth among the provinces was reported in Alberta (+5.9%), New Brunswick (+4.3%), and Saskatchewan (+4.1%).

The number of employees in September was unchanged from the previous month.

Since September 2007, the number of employees has increased by 235,400 (+1.6%).

Emploi, gains et durée du travail

La rémunération hebdomadaire moyenne des salariés a augmenté de 0,6 % par rapport à août pour s'établir à 798,57 \$ en septembre.

La rémunération hebdomadaire moyenne s'est accrue de 3,3 % comparativement à septembre 2007.

Entre septembre 2007 et septembre 2008, parmi les plus grands secteurs industriels au Canada, la rémunération a crû de 8,9 % dans le secteur de l'hébergement et des services de restauration, de 6,8 % dans le secteur des soins de santé et de l'assistance sociale, de 4,2 % dans le secteur du commerce de détail, de 3,3 % dans le secteur des services d'enseignement, et de 1,7 % dans le secteur de la fabrication.

Parmi les provinces, les plus importants taux de croissance d'une année à l'autre de la rémunération ont été observés en Alberta (+5,9 %), au Nouveau-Brunswick (+4,3 %) et en Saskatchewan (+4,1 %).

En septembre, le nombre de salariés était inchangé par rapport au mois précédent.

Depuis septembre 2007, le nombre de salariés s'est accru de 235 400 (+1,6 %).

Table 1

Tableau 1

Seasonally Adjusted Estimates of Employment, for All Employees, for Selected Industries, Canada, Provinces and Territories, (2004-2008).

Estimations désaisonnalisées de l'emploi, pour l'ensemble des salariés, pour une sélection d'industries, Canada, provinces et territoires, (2004-2008).

In September, payroll employees stood at 14,587,800 was virtually unchanged (-100) from August, while the year over year increase in employment was 1.6% (+235,400).

En septembre, le nombre total de salariés s'est établi à 14 587 800 salariés, pratiquement inchangé (-100) par rapport au mois d'août, alors que d'une année à l'autre la croissance a été de 1,6 % (+235 400).

	Page
<u>Canada</u>	<u>2</u>
<u>Provinces and Territories / Provinces et territoires</u>	<u>4</u>

Table 1
Seasonally Adjusted Estimates of Employment (in thousands),
for All Employees, for Selected Industries, Canada, Provinces
and Territories.

Tableau 1
Estimations désaisonnalisées de l'emploi (en milliers), pour
l'ensemble des salariés, pour une sélection d'industries,
Canada, provinces et territoires.

NAICS 2007	Industry	Jan.	Feb.	March	April	May	June	July	August	Sept.	Oct.	Nov.	Dec.
SCIAN 2007	Industrie	Janv.	Fév.	Mars	Avril	Mai	Juin	Juillet	Août	Sept.	Oct.	Nov.	Déc.
CANADA													
00-91N Industrial aggregate (including unclassified) - Ensemble des industries y compris les entreprises non classifiées													
	2004	13,328.9	13,288.6	13,336.1	13,376.5	13,380.6	13,414.8	13,466.5	13,415.3	13,504.4	13,513.1	13,514.9	13,563.3
	2005	13,538.7	13,576.8	13,590.8	13,633.6	13,641.3	13,686.5	13,705.9	13,730.4	13,767.8	13,769.4	13,823.8	13,849.8
	2006	13,892.1	13,928.1	13,950.3	13,969.3	14,010.0	14,029.1	14,022.8	14,058.0	14,100.3	14,068.7	14,175.8	14,189.0
	2007	14,217.6	14,216.3	14,236.6	14,238.5	14,263.3	14,267.4	14,306.8	14,330.4	14,352.4	14,410.9	14,427.9	14,427.5
	2008	14,471.7	14,490.1	14,508.1	14,520.3	14,526.3	14,521.6	14,554.7	14,587.9	14,587.8
11-91N Industrial aggregate (excluding unclassified) - Ensemble des industries sauf les entreprises non classifiées													
	2004	13,185.6	13,137.1	13,176.8	13,215.0	13,214.5	13,237.4	13,284.5	13,226.4	13,306.2	13,310.7	13,303.3	13,344.9
	2005	13,320.2	13,349.2	13,355.8	13,388.8	13,385.7	13,433.4	13,458.9	13,482.0	13,523.0	13,534.0	13,590.5	13,622.1
	2006	13,662.4	13,704.3	13,732.2	13,756.5	13,786.7	13,807.5	13,800.4	13,823.2	13,864.7	13,836.5	13,937.3	13,936.5
	2007	13,966.9	13,970.5	13,999.0	13,999.9	14,052.8	14,060.8	14,105.9	14,162.8	14,184.2	14,232.7	14,233.2	14,228.7
	2008	14,265.5	14,264.6	14,281.7	14,329.9	14,331.8	14,319.2	14,357.8	14,364.2	14,358.2
11-33N Goods producing industries - Branche productrice de biens													
	2004	2,901.7	2,871.7	2,887.4	2,901.2	2,901.3	2,905.7	2,922.6	2,882.4	2,914.6	2,914.8	2,897.8	2,908.0
	2005	2,902.4	2,892.2	2,895.9	2,902.3	2,894.9	2,902.1	2,893.3	2,899.2	2,910.0	2,907.5	2,918.5	2,935.8
	2006	2,926.1	2,942.4	2,955.7	2,944.7	2,942.4	2,941.0	2,941.0	2,945.0	2,951.1	2,933.8	2,954.7	2,936.2
	2007	2,945.6	2,943.6	2,936.4	2,919.6	2,943.1	2,940.9	2,940.9	2,952.6	2,943.1	2,963.0	2,959.8	2,934.5
	2008	2,950.8	2,937.2	2,929.6	2,936.6	2,934.2	2,920.5	2,942.4	2,932.2	2,927.0
41-91N Service producing industries - Branche productrice de services													
	2004	10,280.2	10,260.1	10,284.9	10,317.7	10,310.5	10,334.6	10,369.8	10,343.3	10,390.6	10,395.2	10,401.3	10,441.8
	2005	10,415.3	10,454.6	10,458.1	10,489.8	10,488.3	10,535.9	10,569.5	10,580.8	10,611.8	10,622.7	10,669.0	10,689.0
	2006	10,734.6	10,765.0	10,776.7	10,810.4	10,845.9	10,872.7	10,858.3	10,877.3	10,911.9	10,897.5	10,980.9	10,999.6
	2007	11,020.3	11,031.2	11,066.3	11,074.1	11,115.7	11,126.1	11,162.9	11,210.9	11,235.9	11,267.6	11,269.0	11,288.2
	2008	11,317.6	11,329.4	11,356.1	11,387.0	11,403.7	11,405.4	11,415.8	11,431.0	11,431.0
11 Forestry, logging & support - Foresterie, exploitation et soutien													
	2004	71.9	71.9	71.7	72.1	71.6	70.7	71.6	71.1	72.4	71.2	70.3	71.5
	2005	69.8	69.3	69.2	70.5	70.1	69.3	67.7	69.0	68.6	69.2	67.8	68.6
	2006	68.1	67.7	67.4	66.3	65.1	64.1	63.3	62.8	63.0	62.0	62.3	61.0
	2007	61.1	60.8	60.1	58.7	59.4	59.2	59.4	58.5	56.8	56.4	56.4	54.9
	2008	53.6	52.5	51.5	50.4	50.3	50.4	50.1	49.8	49.8
21 Mining, quarrying & oil & gas extraction - Extraction minière, exploitation en carrière et extraction de pétrole et de gaz													
	2004	150.8	149.8	151.2	151.3	152.5	151.5	152.8	153.4	154.9	157.0	156.9	159.3
	2005	159.4	159.0	158.2	158.4	160.3	160.7	162.2	163.4	162.7	163.1	167.6	169.4
	2006	168.6	172.3	174.5	177.7	178.6	182.6	180.7	182.1	185.5	185.2	187.5	186.2
	2007	190.3	193.0	191.6	188.9	183.2	186.2	190.1	193.3	194.1	197.8	194.6	195.7
	2008	197.4	198.4	199.6	198.1	195.7	197.3	202.7	203.2	205.9
22 Utilities - Services publics													
	2004	117.7	119.5	120.6	121.1	120.0	121.9	121.5	121.1	121.7	121.7	121.9	121.8
	2005	121.8	121.7	121.5	123.1	121.9	120.2	120.2	119.7	120.2	120.9	120.8	121.7
	2006	120.6	121.4	121.9	122.0	122.1	121.6	122.2	123.0	122.8	121.9	122.2	121.0
	2007	121.8	121.6	121.8	121.7	122.6	123.0	123.4	123.4	123.7	124.0	124.3	123.7
	2008	123.0	123.7	124.1	124.4	124.6	126.3	125.5	126.5	126.6
23 Construction - Construction													
	2004	651.4	649.8	653.5	658.8	662.5	662.5	667.7	654.3	669.8	673.0	671.9	676.1
	2005	673.1	674.4	678.8	687.4	687.5	692.5	699.3	699.5	703.0	704.2	710.3	720.8
	2006	719.6	727.4	731.7	730.8	732.5	734.3	735.4	738.2	742.6	738.1	755.4	751.8
	2007	755.5	759.2	763.0	762.0	779.6	787.7	789.4	798.5	803.0	809.5	814.8	808.1
	2008	812.1	816.0	818.0	824.0	831.6	833.0	838.6	839.9	841.6
31-33 Manufacturing - Fabrication													
	2004	1,908.8	1,880.7	1,890.6	1,899.9	1,894.9	1,899.0	1,913.5	1,884.9	1,894.0	1,889.3	1,876.0	1,877.7
	2005	1,877.2	1,867.6	1,868.0	1,864.8	1,854.4	1,858.9	1,847.5	1,849.8	1,854.7	1,847.7	1,852.2	1,853.8
	2006	1,848.4	1,853.6	1,859.6	1,850.1	1,842.7	1,838.6	1,842.2	1,841.0	1,837.7	1,825.4	1,827.2	1,814.7
	2007	1,815.8	1,807.9	1,798.0	1,791.1	1,796.1	1,786.1	1,781.3	1,780.1	1,767.9	1,774.7	1,769.0	1,748.9
	2008	1,762.1	1,746.5	1,740.8	1,741.5	1,729.3	1,714.3	1,725.1	1,713.2	1,705.2
Non-durable goods - Biens non durables													
	2004	809.8	796.3	800.1	800.9	794.7	794.5	800.0	786.3	786.4	784.1	774.9	778.5
	2005	770.1	769.8	768.1	762.4	755.2	761.4	757.9	754.8	756.5	751.0	753.6	751.3

Table 1
Seasonally Adjusted Estimates of Employment (in thousands),
for All Employees, for Selected Industries, Canada, Provinces
and Territories.

(Continued - suite)

Tableau 1
Estimations désaisonnalisées de l'emploi (en milliers), pour
l'ensemble des salariés, pour une sélection d'industries,
Canada, provinces et territoires.

NAICS 2007	Industry	Jan.	Feb.	March	April	May	June	July	August	Sept.	Oct.	Nov.	Dec.
SCIAN 2007	Industrie	Janv.	Fév.	Mars	Avril	Mai	Juin	Juillet	Août	Sept.	Oct.	Nov.	Déc.
CANADA													
Non-durable goods - Biens non durables													
	2006	749.4	750.4	752.4	750.9	745.7	741.6	739.3	742.8	742.6	736.8	738.3	731.4
	2007	736.7	733.1	725.7	721.7	729.0	721.2	717.6	717.6	708.8	712.2	710.2	699.2
	2008	710.9	704.5	701.4	701.0	698.5	692.6	696.4	691.2	685.5
Durable goods - Biens durables													
	2004	1,099.5	1,086.4	1,090.7	1,099.6	1,100.9	1,105.2	1,107.6	1,098.0	1,108.0	1,105.5	1,101.6	1,099.6
	2005	1,108.0	1,100.0	1,100.1	1,102.8	1,099.8	1,097.9	1,084.0	1,094.5	1,098.5	1,097.0	1,099.1	1,102.9
	2006	1,100.0	1,105.3	1,107.9	1,099.5	1,097.6	1,096.9	1,098.1	1,098.0	1,095.0	1,088.5	1,089.4	1,083.3
	2007	1,080.2	1,077.1	1,073.3	1,069.4	1,068.1	1,064.2	1,059.2	1,062.8	1,058.5	1,062.1	1,059.2	1,050.1
	2008	1,053.1	1,043.3	1,038.7	1,040.5	1,032.4	1,021.0	1,028.6	1,023.0	1,019.1
41-45N Trade - Commerce													
	2004	2,335.5	2,331.9	2,333.6	2,342.2	2,344.6	2,352.1	2,359.1	2,358.8	2,370.9	2,363.9	2,374.9	2,382.0
	2005	2,383.3	2,387.6	2,388.4	2,386.3	2,388.7	2,397.6	2,399.3	2,401.3	2,409.8	2,407.1	2,412.1	2,415.3
	2006	2,429.9	2,438.8	2,429.9	2,437.7	2,442.1	2,448.9	2,452.3	2,461.5	2,467.1	2,462.8	2,490.4	2,503.6
	2007	2,502.8	2,508.6	2,524.9	2,524.8	2,536.3	2,543.5	2,555.2	2,570.4	2,570.8	2,581.3	2,576.7	2,582.9
	2008	2,588.1	2,590.7	2,601.1	2,608.4	2,614.8	2,610.7	2,617.4	2,612.2	2,612.9
41 Wholesale Trade - Commerce de gros													
	2004	736.7	731.1	731.6	733.6	735.7	734.4	735.5	733.3	735.8	730.9	733.2	733.4
	2005	731.6	732.5	732.4	730.7	727.0	728.5	729.7	729.1	732.7	731.0	732.8	730.1
	2006	733.2	736.8	735.8	737.8	737.6	740.6	742.9	744.7	742.9	740.3	745.9	751.0
	2007	752.7	753.2	753.8	754.6	758.5	758.6	759.0	762.0	763.2	765.1	763.5	761.7
	2008	760.8	759.4	762.2	759.8	758.3	759.1	759.1	756.4	757.0
44-45 Retail trade - Commerce de détail													
	2004	1,599.7	1,600.5	1,602.4	1,608.7	1,609.3	1,617.7	1,623.4	1,624.9	1,634.6	1,632.8	1,641.5	1,648.3
	2005	1,653.0	1,654.9	1,656.6	1,656.2	1,662.2	1,669.2	1,669.4	1,671.3	1,676.3	1,675.6	1,678.8	1,684.5
	2006	1,698.3	1,701.8	1,694.8	1,701.0	1,705.2	1,708.9	1,709.3	1,715.5	1,723.2	1,721.5	1,743.7	1,751.8
	2007	1,751.6	1,755.0	1,771.6	1,771.6	1,779.1	1,786.3	1,796.7	1,806.8	1,807.1	1,814.8	1,812.1	1,819.6
	2008	1,825.9	1,830.3	1,840.0	1,849.6	1,856.0	1,853.0	1,857.4	1,855.6	1,857.4
48-49 Transportation & warehousing - Transport et entreposage													
	2004	611.8	612.3	617.7	619.6	620.0	622.2	627.1	624.8	625.1	626.2	627.1	626.6
	2005	625.7	626.9	625.4	627.2	628.1	629.3	629.7	629.1	630.5	633.0	632.1	635.1
	2006	633.7	636.6	641.2	637.3	638.9	641.1	639.9	642.7	643.6	640.7	647.8	647.1
	2007	651.3	649.5	647.7	650.1	651.7	651.0	659.7	658.2	653.5	650.8	650.9	656.0
	2008	659.9	662.0	660.8	659.8	658.3	659.3	662.4	663.6	658.1
51 Information & cultural industries - Industrie de l'information et industrie culturelle													
	2004	336.9	334.7	334.9	331.1	333.7	333.3	334.5	336.5	337.7	336.1	336.1	335.9
	2005	337.3	338.4	343.3	343.3	343.8	347.7	339.6	338.2	337.7	339.9	346.5	345.7
	2006	348.0	348.5	344.9	346.1	346.7	350.7	349.3	350.6	351.2	352.8	351.6	353.6
	2007	351.5	351.2	351.7	353.7	354.1	353.3	355.9	357.0	356.6	357.2	355.0	354.1
	2008	356.0	357.9	359.2	355.1	355.8	357.7	359.9	361.7	362.0
52 Finance & insurance - Finance et assurances													
	2004	561.2	565.6	565.7	566.8	564.9	567.6	570.2	571.0	570.0	572.3	573.9	580.8
	2005	574.2	575.2	578.4	580.7	580.7	581.2	583.2	582.6	586.0	587.6	588.7	594.2
	2006	597.5	595.1	594.6	595.5	599.3	602.5	603.9	606.5	609.7	612.4	613.5	612.6
	2007	617.6	618.9	620.2	620.5	623.4	620.0	622.9	625.5	627.9	629.3	631.4	631.9
	2008	633.2	634.5	638.7	639.5	642.3	646.3	646.3	649.4	646.8
53 Real estate & rental & leasing - Services immobiliers et services de location et de location à bail													
	2004	225.6	224.4	225.9	226.8	228.6	230.8	231.5	233.1	233.9	234.4	234.1	237.2
	2005	237.7	240.6	240.8	237.2	237.3	239.1	239.2	240.2	240.3	241.2	241.8	241.1
	2006	245.4	245.8	244.5	249.6	249.6	249.1	247.6	245.7	247.8	247.2	249.5	248.2
	2007	247.7	247.0	248.7	248.8	251.6	248.2	251.1	254.1	253.2	255.3	254.4	253.4
	2008	253.1	251.2	252.4	254.1	255.4	255.1	256.7	255.2	253.5
54 Professional, scientific & technical services - Services professionnels, scientifiques et techniques													
	2004	652.0	649.5	649.7	650.6	651.3	649.1	645.8	644.3	641.3	645.2	644.8	646.0
	2005	648.6	650.8	652.0	659.6	664.0	669.4	674.7	676.1	679.2	680.1	684.4	688.3
	2006	692.4	696.9	699.6	696.4	697.3	702.6	703.6	706.9	711.7	712.4	716.4	713.3
	2007	720.5	722.0	723.5	723.8	724.1	723.6	723.5	726.3	728.4	731.4	730.7	730.7
	2008	729.8	728.2	725.7	727.6	729.5	732.2	734.4	740.2	743.6

Table 1
Seasonally Adjusted Estimates of Employment (in thousands),
for All Employees, for Selected Industries, Canada, Provinces
and Territories.

(Continued - suite)

Tableau 1
Estimations désaisonnalisées de l'emploi (en milliers), pour
l'ensemble des salariés, pour une sélection d'industries,
Canada, provinces et territoires.

NAICS 2007	Industry	Jan.	Feb.	March	April	May	June	July	August	Sept.	Oct.	Nov.	Dec.
SCIAN 2007	Industrie	Janv.	Fév.	Mars	Avril	Mai	Juin	Juillet	Août	Sept.	Oct.	Nov.	Déc.
CANADA													
55	Management of companies & enterprises - Gestion de sociétés et d'entreprises												
	2004	88.7	89.4	88.6	90.9	91.5	91.6	90.7	90.4	90.8	91.5	91.9	91.7
	2005	92.0	91.9	92.2	92.2	93.7	93.9	95.2	95.2	97.5	97.4	99.7	96.8
	2006	96.6	97.9	98.2	98.7	98.7	99.4	99.2	101.0	96.4	95.0	96.0	97.4
	2007	96.9	97.3	97.2	97.4	97.6	97.3	97.3	98.5	98.8	99.0	98.7	100.4
	2008	103.3	102.7	102.4	103.3	104.5	103.3	105.0	106.0	106.7
56	Admin. & support, waste managem. & remediation services - Services admin., soutien, gestion des déchets, assainissem.												
	2004	608.1	609.1	622.4	629.4	633.0	636.0	638.6	637.4	641.3	641.7	645.2	648.4
	2005	648.6	646.5	643.5	652.2	651.0	655.5	661.2	665.3	668.8	672.5	674.9	678.3
	2006	685.5	687.7	689.6	692.3	699.5	700.9	701.0	703.0	706.0	703.9	706.2	706.0
	2007	702.3	705.3	706.9	708.1	711.3	714.4	717.6	720.5	718.7	721.8	723.5	723.1
	2008	725.3	725.0	722.7	724.7	723.7	723.0	723.2	719.5	715.9
61	Educational services - Services d'enseignement												
	2004	1,008.8	995.7	1,004.3	1,011.1	1,007.1	1,010.9	1,015.0	993.4	1,004.5	1,021.7	1,022.4	1,029.9
	2005	1,016.7	1,029.7	1,026.8	1,029.1	1,019.6	1,030.8	1,037.2	1,037.2	1,035.8	1,034.2	1,041.9	1,041.1
	2006	1,049.6	1,046.6	1,048.9	1,049.8	1,054.3	1,052.0	1,050.9	1,058.0	1,068.0	1,063.6	1,062.9	1,062.0
	2007	1,072.3	1,066.6	1,066.6	1,065.9	1,076.0	1,070.4	1,071.4	1,084.6	1,098.8	1,096.3	1,096.9	1,085.6
	2008	1,090.9	1,090.8	1,092.6	1,100.2	1,104.7	1,100.2	1,101.5	1,114.1	1,110.8
62	Health care & social assistance - Soins de santé et assistance sociale												
	2004	1,376.6	1,372.3	1,369.8	1,374.0	1,372.8	1,373.6	1,376.3	1,374.3	1,377.1	1,373.7	1,371.9	1,374.1
	2005	1,375.0	1,379.4	1,384.0	1,387.8	1,391.0	1,399.5	1,404.9	1,408.9	1,413.4	1,422.3	1,425.3	1,425.8
	2006	1,424.7	1,429.3	1,431.8	1,434.5	1,439.2	1,439.9	1,437.0	1,439.2	1,442.3	1,441.4	1,449.3	1,455.2
	2007	1,460.3	1,460.5	1,463.9	1,465.6	1,470.6	1,473.7	1,480.0	1,482.3	1,483.8	1,485.9	1,486.0	1,487.4
	2008	1,495.4	1,501.2	1,505.3	1,512.2	1,510.2	1,508.7	1,509.3	1,516.0	1,516.3
71	Arts, entertainment & recreation - Arts, spectacles et loisirs												
	2004	227.7	227.3	227.6	230.0	226.2	224.2	228.7	229.9	233.5	228.4	226.4	226.7
	2005	224.5	224.2	224.7	225.8	227.3	227.7	230.3	232.5	232.8	227.8	233.0	234.3
	2006	234.8	235.4	235.9	236.4	235.9	233.9	231.9	231.1	234.5	233.9	239.8	239.3
	2007	238.6	240.7	240.0	237.7	236.4	237.6	238.4	237.6	239.7	241.8	241.7	241.6
	2008	242.5	241.2	240.1	238.8	235.6	237.8	239.2	242.0	240.3
72	Accommodation & food services - Hébergement et services de restauration												
	2004	965.4	964.1	959.2	961.0	963.3	963.0	971.0	967.9	983.2	983.8	974.0	977.9
	2005	970.2	972.7	972.0	974.1	975.5	976.4	979.5	980.3	979.9	977.5	980.1	981.9
	2006	988.3	992.7	997.7	1,003.0	1,003.1	1,004.6	1,003.6	1,007.8	1,013.8	1,014.4	1,032.4	1,027.4
	2007	1,029.2	1,031.3	1,033.5	1,033.6	1,038.8	1,042.2	1,041.7	1,050.1	1,056.7	1,064.3	1,066.9	1,064.9
	2008	1,072.1	1,068.6	1,070.9	1,076.7	1,078.4	1,073.6	1,076.2	1,071.7	1,069.6
81	Other services (except public administration) - Autres services, sauf les administrations publiques												
	2004	496.9	494.4	492.5	494.2	493.9	496.0	495.2	493.1	496.3	497.0	497.6	498.0
	2005	497.1	498.2	497.8	500.0	497.7	498.1	498.5	499.4	500.2	500.0	503.2	506.7
	2006	506.6	509.5	510.8	509.1	512.8	514.4	513.6	513.1	516.0	516.7	519.0	516.8
	2007	518.2	517.8	520.3	520.6	520.9	522.1	524.4	527.1	528.2	529.2	529.8	530.9
	2008	533.4	532.9	533.1	534.5	534.7	534.8	537.5	537.0	535.6
91	Public administration - Administrations publiques												
	2004	787.6	787.4	790.0	784.5	779.1	780.6	783.4	785.3	787.4	783.6	783.8	785.5
	2005	784.1	789.7	786.6	786.1	788.9	787.5	795.8	796.8	804.4	808.4	808.7	804.5
	2006	802.4	803.1	806.8	819.5	826.2	825.9	821.9	812.3	808.0	808.0	811.1	814.6
	2007	816.6	816.2	820.6	818.6	817.0	816.9	818.6	824.0	824.9	830.2	831.8	835.4
	2008	843.6	845.9	847.8	848.3	849.5	848.5	847.1	854.4	855.6
NEWFOUNDLAND AND LABRADOR - TERRE-NEUVE ET LABRADOR													
00-91N	Industrial aggregate (including unclassified) - Ensemble des industries y compris les entreprises non classifiées												
	2004	177.9	176.5	177.0	174.9	173.3	174.7	174.6	173.7	176.1	175.8	176.3	178.4
	2005	175.6	175.6	175.2	175.2	170.1	174.0	174.1	171.9	171.9	170.4	170.3	170.8
	2006	173.3	173.9	173.9	176.1	177.7	176.6	177.3	176.1	176.3	176.0	177.3	177.1
	2007	176.7	177.2	177.2	177.4	180.3	181.0	180.4	183.8	182.8	183.5	182.9	183.8
	2008	185.3	185.8	184.6	185.2	185.9	185.4	187.0	188.9	187.5

Table 1
Seasonally Adjusted Estimates of Employment (in thousands),
for All Employees, for Selected Industries, Canada, Provinces
and Territories.

Tableau 1
Estimations désaisonnalisées de l'emploi (en milliers), pour
l'ensemble des salariés, pour une sélection d'industries,
Canada, provinces et territoires.

(Continued - suite)

NAICS 2007	Industry	Jan. - Janv.	Feb. - Fév.	March - Mars	April - Avril	May - Mai	June - Juin	July - Juillet	August - Août	Sept. - Sept.	Oct. - Oct.	Nov. - Nov.	Dec. - Déc.
SCIAN 2007	Industrie												
NEWFOUNDLAND AND LABRADOR - TERRE-NEUVE ET LABRADOR													
11-91N Industrial aggregate (excluding unclassified) - Ensemble des industries sauf les entreprises non classifiées													
	2004	176.3	175.0	175.4	173.3	171.7	173.2	173.3	172.5	174.7	174.4	174.8	176.8
	2005	173.9	174.2	173.8	173.9	169.1	172.6	172.9	170.7	170.6	169.2	168.9	169.4
	2006	172.0	171.6	171.6	173.8	175.2	173.2	173.8	172.7	173.2	172.9	174.4	174.1
	2007	173.8	174.8	174.8	175.0	178.7	180.1	179.5	182.7	181.6	182.0	181.1	182.0
	2008	183.1	183.5	182.4	183.3	183.9	183.1	184.7	186.4	184.8
11-33N Goods producing industries - Branche productrice de biens													
	2004	32.7	31.5	31.8	32.7	31.7	31.6	31.1	30.7	31.2	32.0	31.5	32.5
	2005	32.1	32.0	32.1	31.2	27.7	30.8	30.9	29.6	29.8	28.8	29.2	29.1
	2006	30.0	30.2	30.5	31.0	33.4	30.4	30.8	29.9	30.5	30.2	30.8	29.2
	2007	29.5	29.3	29.2	29.5	34.1	32.8	32.3	34.0	32.8	32.6	32.0	32.1
	2008	32.2	32.6	31.1	32.0	32.6	32.6	33.0	34.4	32.7
41-91N Service producing industries - Branche productrice de services													
	2004	143.5	143.1	143.6	140.8	140.6	141.5	142.1	141.8	143.4	142.5	143.6	144.1
	2005	141.7	142.0	141.9	142.7	142.4	141.7	141.9	141.2	140.8	140.5	139.9	140.0
	2006	141.6	141.1	141.0	142.6	142.9	142.9	143.0	142.9	142.6	142.7	143.6	144.5
	2007	143.9	144.9	145.1	145.1	145.9	147.0	146.9	148.5	148.6	149.3	149.0	149.5
	2008	150.5	150.6	150.5	150.9	151.2	150.6	151.8	152.4	152.2
23 Construction - Construction													
	2004	8.7	8.9	8.9	8.9	8.7	8.4	8.5	8.5	8.6	8.7	9.2	9.3
	2005	9.1	9.3	9.4	9.5	9.1	9.2	9.3	9.2	9.1	9.2	8.8	9.1
	2006	9.2	9.2	9.3	9.0	9.4	9.3	9.1	9.0	9.2	9.1	9.3	9.3
	2007	9.4	9.3	9.3	9.2	9.3	9.6	9.6	9.9	10.1	10.4	10.7	10.9
	2008	11.3	11.4	11.0	11.0	10.9	10.7	10.7	10.8	10.5
31-33 Manufacturing - Fabrication													
	2004	17.1	16.2	16.4	16.9	16.7	16.3	16.5	16.1	15.5	16.5	15.6	16.7
	2005	16.2	16.1	15.7	15.1	12.6	15.2	15.0	14.0	14.5	13.2	13.9	13.6
	2006	14.4	14.7	14.9	15.6	17.6	14.7	15.1	14.2	14.8	14.7	15.0	13.8
	2007	13.6	13.5	13.5	13.8	18.2	16.4	15.8	17.0	15.9	15.4	14.6	15.1
	2008	14.7	15.0	13.8	14.5	15.2	15.5	15.8	16.8	15.5
Non-durable goods - Biens non durables													
	2004	13.4	12.4	12.7	13.1	12.1	12.4	12.4	12.0	11.3	12.1	11.4	12.5
	2005	12.3	12.2	11.8	11.0	8.1	11.3	11.1	10.2	10.9	9.8	10.3	10.1
	2006	10.9	11.3	11.6	12.2	12.8	11.4	11.8	10.9	11.5	11.3	11.6	10.6
	2007	10.1	9.9	9.8	10.2	13.2	12.6	12.0	13.3	12.0	11.6	10.7	11.2
	2008	10.7	10.5	9.4	10.3	11.4	11.6	11.9	12.9	11.5
Durable goods - Biens durables													
	2004	3.8	3.8	3.8	3.8	3.9	4.1	4.2	4.2	4.3	4.4	4.2	4.3
	2005	4.0	4.0	4.0	4.1	4.0	4.0	4.0	4.0	3.7	3.5	3.7	3.6
	2006	3.6	3.5	3.5	3.5	3.6	3.2	3.3	3.4	3.4	3.5	3.6	3.4
	2007	3.6	3.6	3.7	3.6	3.8	3.9	3.8	3.8	4.1	4.0	3.9	4.0
	2008	4.0	4.4	4.1	4.0	3.9	3.9	3.8	3.9	4.0
41-45N Trade - Commerce													
	2004	32.3	31.8	31.8	31.8	32.0	32.2	32.3	31.8	32.1	32.2	32.4	32.5
	2005	32.4	32.5	32.5	32.4	32.4	32.5	32.3	31.9	31.9	31.6	31.7	31.9
	2006	32.0	31.8	31.1	31.5	31.7	31.3	31.5	31.6	31.5	31.2	31.4	31.7
	2007	31.5	31.4	31.7	31.6	31.8	32.2	32.2	32.6	32.7	32.9	33.0	33.2
	2008	33.6	33.2	33.1	33.0	33.1	32.9	33.2	33.0	33.1
41 Wholesale Trade - Commerce de gros													
	2004	6.1	6.0	6.1	6.0	6.3	6.0	6.1	6.0	6.0	6.1	6.2	6.2
	2005	6.0	6.1	6.0	6.2	6.3	6.3	6.1	5.9	6.0	5.9	6.0	6.0
	2006	6.0	6.0	5.5	5.7	5.9	5.9	6.0	5.8	5.7	5.7	5.5	5.6
	2007	5.6	5.6	5.6	5.5	5.6	5.7	5.6	5.7	5.7	5.5	5.6	5.8
	2008	5.6	5.6	5.5	5.6	5.6	5.6	5.6	5.5	5.5
44-45 Retail trade - Commerce de détail													
	2004	26.2	25.8	25.7	25.8	25.7	26.3	26.3	25.8	26.0	26.1	26.2	26.3
	2005	26.3	26.4	26.4	26.2	26.2	26.3	26.2	26.0	25.9	25.6	25.7	25.8
	2006	25.9	25.9	25.6	25.8	25.9	25.5	25.5	25.8	25.7	25.5	25.9	26.1

Table 1
Seasonally Adjusted Estimates of Employment (in thousands),
for All Employees, for Selected Industries, Canada, Provinces
and Territories.

(Continued - suite)

Tableau 1
Estimations désaisonnalisées de l'emploi (en milliers), pour
l'ensemble des salariés, pour une sélection d'industries,
Canada, provinces et territoires.

NAICS 2007	Industry	Jan. Janv.	Feb. Fév.	March Mars	April Avril	May Mai	June Juin	July Juillet	August Août	Sept. Sept.	Oct. Oct.	Nov. Nov.	Dec. Déc.
SCIAN 2007	Industrie												
NEWFOUNDLAND AND LABRADOR - TERRE-NEUVE ET LABRADOR													
44-45 Retail trade - Commerce de détail													
	2007	25.8	25.8	26.1	26.1	26.4	26.6	26.6	26.8	27.0	27.4	27.3	27.4
	2008	27.9	27.6	27.5	27.4	27.6	27.4	27.7	27.5	27.6
48-49 Transportation & warehousing - Transport et entreposage													
	2004	7.5	7.5	7.6	7.7	7.7	7.9	8.0	8.0	7.9	7.8	7.9	7.7
	2005	7.7	7.6	7.6	7.7	7.6	7.7	7.7	7.8	7.8	7.8	7.8	7.8
	2006	8.0	7.9	8.0	8.0	8.1	8.0	8.0	8.0	8.1	8.1	8.2	8.3
	2007	8.3	8.4	8.5	8.6	8.7	8.7	8.6	8.6	8.6	8.6	8.6	8.6
	2008	8.5	8.4	8.4	8.4	8.2	8.3	8.4	8.7	8.7
51 Information & cultural industries - Industrie de l'information et industrie culturelle													
	2004	3.9	3.9	3.8	2.6	2.8	2.7	2.7	2.8	3.8	3.8	4.0	4.1
	2005	3.9	3.8	3.7	4.0	4.1	4.3	4.4	4.2	4.2	4.2	4.1	4.2
	2006	4.2	4.2	4.1	4.1	4.1	4.1	4.3	4.4	4.3	4.2	4.2	4.8
	2007	4.8	4.8	4.8	4.8	4.8	4.8	4.9	4.9	4.8	4.8	4.8	4.8
	2008	5.1	5.0	4.8	4.8	5.0	5.0	5.1	5.1	5.1
54 Professional, scientific & technical services - Services professionnels, scientifiques et techniques													
	2004	6.1	5.9	6.0	5.9	5.9	5.8	5.8	5.9	5.8	5.8	5.8	5.8
	2005	5.8	5.9	5.8	5.8	5.8	5.7	5.8	5.8	5.8	5.8	5.7	5.8
	2006	5.8	5.8	5.7	5.7	5.8	5.9	5.9	5.9	5.9	5.9	5.9	6.1
	2007	6.1	6.3	6.2	6.2	6.1	6.1	6.0	5.8	5.9	6.0	6.1	6.1
	2008	6.0	5.9	5.9	6.0	6.2	6.2	6.2	6.3	6.4
56 Admin. & support, waste managemt. & remediation services - Services admin., soutien, gestion des déchets, assainissem.													
	2004	6.5	6.5	6.4	6.4	6.5	6.5	6.7	6.2	6.1	5.7	6.1	6.1
	2005	6.0	5.9	6.0	6.0	6.0	6.1	6.2	6.2	6.4	6.3	6.3	6.2
	2006	6.3	6.2	6.2	6.2	6.2	6.4	6.3	6.1	6.2	6.5	6.4	6.4
	2007	6.4	6.5	6.5	6.5	6.5	6.4	6.5	6.8	6.8	6.9	6.9	6.8
	2008	6.9	6.7	6.7	6.8	6.7	6.6	6.7	6.7	6.7
61 Educational services - Services d'enseignement													
	2004	16.3	17.5	17.8	17.6	16.9	17.2	14.8	14.1	15.9	16.0	17.0	16.9
	2005	15.4	16.7	16.8	16.8	16.2	16.3	14.2	13.6	14.6	16.3	16.2	16.7
	2006	15.5	16.6	16.6	16.6	16.4	16.6	15.0	14.0	15.2	16.9	17.0	17.0
	2007	15.7	16.9	16.8	16.6	16.3	16.2	14.3	14.3	15.4	16.9	16.9	17.3
	2008	16.6	17.6	17.5	17.2	17.2	16.8	15.5	14.5	15.7
62 Health care & social assistance - Soins de santé et assistance sociale													
	2004	25.2	25.0	25.1	24.5	25.1	25.2	25.8	26.1	25.9	26.1	25.7	25.9
	2005	25.7	25.7	25.5	25.6	26.0	25.1	25.1	24.6	24.5	23.8	23.5	23.6
	2006	25.0	24.7	24.7	25.0	25.1	25.5	26.0	26.1	26.1	25.5	25.5	26.0
	2007	25.8	25.8	25.8	25.8	26.3	27.0	27.6	27.3	27.3	26.8	26.9	26.8
	2008	26.7	26.9	27.0	27.3	27.6	27.6	28.1	28.2	27.6
71 Arts, entertainment & recreation - Arts, spectacles et loisirs													
	2004	1.5	1.5	1.5	1.5	1.6	1.6	1.6	1.7	1.9	1.6	1.6	1.5
	2005	1.6	1.5	1.5	1.6	1.5	1.4	1.6	1.5	1.4	1.5	1.5	1.6
	2006	1.5	1.5	1.6	1.6	1.5	1.4	1.3	1.4	1.5	1.4	1.5	1.4
	2007	1.5	1.4	1.4	1.5	1.5	1.6	1.6	1.6	1.7	1.7	1.6	1.6
	2008	1.6	1.6	1.5	1.5	1.7	1.7	1.7	1.7	1.6
72 Accomodation & food services - Hébergement et services de restauration													
	2004	11.7	11.6	11.7	11.7	11.3	11.5	11.5	11.7	11.8	11.7	11.8	12.0
	2005	11.5	11.5	11.5	11.5	11.4	11.5	11.7	11.4	11.4	11.2	11.3	11.3
	2006	11.4	11.5	11.5	11.6	11.5	11.5	11.5	11.5	11.6	11.7	11.8	11.8
	2007	11.9	12.0	11.9	11.9	12.1	12.2	12.0	12.2	12.2	12.4	12.3	12.4
	2008	12.0	12.1	12.2	12.3	12.3	12.3	12.3	12.3	12.4
81 Other services (except public administration) - Autres services, sauf les administration publiques													
	2004	7.3	7.2	7.2	7.0	6.9	7.0	7.0	6.9	7.0	7.0	7.0	7.1
	2005	7.0	7.1	7.0	7.1	7.0	6.8	6.8	6.8	6.6	6.7	6.8	6.8

Table 1
Seasonally Adjusted Estimates of Employment (in thousands),
for All Employees, for Selected Industries, Canada, Provinces
and Territories.

Tableau 1
Estimations désaisonnalisées de l'emploi (en milliers), pour
l'ensemble des salariés, pour une sélection d'industries,
Canada, provinces et territoires.

(Continued - suite)

NAICS 2007	Industry	Jan. - Janv.	Feb. - Fév.	March - Mars	April - Avril	May - Mai	June - Juin	July - Juillet	August - Août	Sept. - Sept.	Oct. - Oct.	Nov. - Nov.	Dec. - Déc.
SCIAN 2007	Industrie												
NEWFOUNDLAND AND LABRADOR - TERRE-NEUVE ET LABRADOR													
81	Other services (except public administration) - Autres services, sauf les administrations publiques												
	2006	6.6	6.6	6.8	6.9	6.8	6.9	6.8	6.9	6.9	6.7	6.8	6.6
	2007	6.6	6.6	6.6	6.5	6.5	6.9	6.7	6.8	6.7	6.5	6.4	6.7
	2008	6.8	6.9	6.9	7.1	7.1	7.2	7.0	7.0	6.9
91	Public administration - Administrations publiques												
	2004	16.2	16.5	16.4	16.3	16.3	16.1	16.5	16.3	16.3	16.4	16.4	16.8
	2005	16.5	16.5	16.4	16.3	16.5	16.7	16.8	17.2	17.5	17.4	17.3	16.9
	2006	17.2	16.8	17.1	17.5	17.6	17.6	17.1	16.8	16.5	16.5	16.9	17.2
	2007	16.9	17.4	17.2	17.3	17.1	17.0	17.2	17.4	17.6	17.4	17.3	17.4
	2008	18.0	18.1	17.9	17.7	17.8	17.8	17.8	18.3	18.0
PRINCE EDWARD ISLAND - ÎLE-DU-PRINCE-ÉDOUARD													
00-91N	Industrial aggregate (including unclassified) - Ensemble des industries y compris les entreprises non classifiées												
	2004	58.0	57.9	58.3	57.9	59.4	59.3	61.4	58.9	58.6	58.4	58.6	59.3
	2005	59.0	59.0	58.8	59.3	57.5	58.6	59.2	59.0	59.3	59.4	58.9	60.1
	2006	56.1	58.6	58.3	59.7	58.5	57.9	57.2	57.2	58.0	57.7	58.4	58.1
	2007	59.1	59.5	59.6	59.0	58.5	58.4	58.6	58.8	58.8	59.4	59.7	59.4
	2008	59.5	59.4	59.2	58.8	58.6	58.4	58.2	58.1	57.9
11-91N	Industrial aggregate (excluding unclassified) - Ensemble des industries sauf les entreprises non classifiées												
	2004	57.4	57.2	57.7	57.2	58.5	58.5	60.5	58.0	57.7	57.4	57.6	58.2
	2005	57.8	57.9	57.7	58.1	56.4	57.4	58.0	57.8	58.2	58.2	57.8	59.0
	2006	55.0	57.7	57.5	58.9	57.5	56.9	56.1	56.2	56.8	56.8	57.5	57.3
	2007	58.3	58.6	58.7	58.3	58.1	58.3	58.5	58.7	58.6	59.2	59.5	58.9
	2008	59.0	58.8	58.6	58.5	58.2	57.8	57.7	57.7	57.5
11-33N	Goods producing industries - Branche productrice de biens												
	2004	10.1	10.0	10.2	10.2	10.7	10.7	11.5	10.7	10.8	10.4	10.7	11.1
	2005	10.6	10.8	10.6	10.7	10.0	11.2	11.0	10.9	10.9	10.7	10.5	11.7
	2006	10.8	10.7	10.6	10.6	10.3	10.1	9.9	10.0	10.3	10.3	10.3	10.1
	2007	10.4	10.4	10.5	10.2	9.7	9.7	10.1	9.9	9.8	10.1	10.2	10.0
	2008	10.1	10.2	10.0	10.0	9.3	9.0	9.3	9.2	8.8
41-91N	Service producing industries - Branche productrice de services												
	2004	47.3	47.3	47.5	47.0	47.7	47.7	48.9	47.3	46.9	47.0	46.9	47.1
	2005	47.2	47.1	47.1	47.4	46.4	46.3	47.0	46.9	47.4	47.5	47.2	47.2
	2006	44.0	46.9	46.8	48.1	47.1	46.9	46.4	46.3	46.7	46.5	47.1	47.1
	2007	47.9	48.0	48.1	47.8	48.3	48.7	48.5	48.9	48.9	49.2	49.3	49.0
	2008	49.0	48.6	48.5	48.5	48.9	48.8	48.4	48.5	48.7
23	Construction - Construction												
	2004	4.2	4.3	4.2	4.2	4.2	4.2	4.2	4.2	4.3	4.3	4.1	4.4
	2005	4.1	4.1	4.1	4.2	4.3	4.2	4.3	4.4	4.3	4.2	4.1	4.3
	2006	4.3	4.2	4.2	4.2	4.2	4.2	4.1	4.1	4.1	4.1	4.1	4.3
	2007	4.3	4.3	4.4	4.3	4.1	4.2	4.1	4.0	4.1	4.2	4.3	4.3
	2008	4.3	4.4	4.3	4.3	4.2	4.2	4.1	4.2	4.2
Non-durable goods - Biens non durables													
	2004	3.6	3.3	3.3	3.2	3.7	3.6	4.0	3.4	3.4	3.2	3.6	3.7
	2005	3.6	3.8	3.6	3.7	3.1	4.1	3.8	3.9	4.0	4.0	3.9	5.1
	2006	4.0	4.0	4.1	4.2	3.6	3.6	3.4	3.6	3.8	4.0	3.9	3.8
	2007	4.0	4.1	4.2	3.9	3.5	3.4	3.7	3.6	3.4	3.7	3.7	3.6
	2008	3.6	3.7	3.6	3.6	3.0	2.9	3.1	2.9	2.7
Durable goods - Biens durables													
	2004	1.9	1.9	2.2	2.2	2.2	2.3	2.5	2.4	2.5	2.4	2.4	2.5
	2005	2.4	2.5	2.4	2.4	2.3	2.3	2.3	2.2	2.1	2.2	2.1	2.2
	2006	2.1	2.2	2.0	2.0	2.0	2.0	1.8	1.8	1.8	1.9	1.9	1.7
	2008	1.8	1.8	1.7	1.7	1.7	1.7	1.8	1.8	1.6
41-45N	Trade - Commerce												
	2004	9.6	9.6	9.7	9.6	9.8	9.7	9.9	9.7	9.6	9.6	9.6	9.8
	2005	9.7	9.7	9.9	10.3	9.7	9.8	9.9	9.9	10.3	10.0	9.7	10.0

Table 1
Seasonally Adjusted Estimates of Employment (in thousands),
for All Employees, for Selected Industries, Canada, Provinces
and Territories.

Tableau 1
Estimations désaisonnalisées de l'emploi (en milliers), pour
l'ensemble des salariés, pour une sélection d'industries,
Canada, provinces et territoires.

(Continued - suite)

NAICS 2007	Industry	Jan. - Janv.	Feb. - Fév.	March - Mars	April - Avril	May - Mai	June - Juin	July - Juillet	August - Août	Sept. - Sept.	Oct. - Oct.	Nov. - Nov.	Dec. - Déc.
PRINCE EDWARD ISLAND - ÎLE-DU-PRINCE-ÉDOUARD													
41-45N Trade - Commerce													
	2006	10.0	9.8	9.7	9.7	9.7	9.7	9.7	9.6	9.5	9.4	9.5	9.5
	2007	9.7	9.7	9.7	9.8	9.9	10.0	9.8	9.8	10.0	10.1	10.0	9.9
	2008	9.9	9.9	9.9	9.8	9.9	9.8	9.7	9.5	9.5
41	Wholesale Trade - Commerce de gros												
	2004	1.8	1.8	1.8	1.8	3.0	3.0	2.8	2.4	2.3	2.1	1.7	1.8
	2005	1.6	1.6	1.6	2.1	2.7	2.8	2.6	2.6	2.8	2.3	1.9	1.8
	2006	1.6	1.6	1.6	1.8	2.9	3.0	2.9	2.5	2.5	2.1	1.9	1.8
	2007	1.7	1.7	1.7	1.8	3.0	3.1	2.7	2.5	2.5	2.4	2.0	1.7
	2008	1.6	1.5	1.5	1.6	2.8	2.7	2.3	2.1	2.0
44-45	Retail trade - Commerce de détail												
	2004	7.3	7.4	7.4	7.3	7.4	7.4	7.6	7.6	7.6	7.6	7.6	7.7
	2005	7.6	7.7	7.8	7.7	7.7	7.8	7.8	7.7	7.8	7.7	7.6	7.8
	2006	7.9	7.7	7.5	7.5	7.5	7.4	7.4	7.4	7.3	7.3	7.3	7.4
	2007	7.5	7.5	7.5	7.5	7.6	7.7	7.6	7.6	7.7	7.8	7.8	7.7
	2008	7.9	7.9	7.9	7.8	7.8	7.9	7.9	7.8	7.8
48-49	Transportation & warehousing - Transport et entreposage												
	2004	1.9	1.9	1.9	1.8	1.9	1.8	1.9	1.9	1.8	1.8	1.8	1.8
	2005	1.8	1.8	1.8	1.9	1.8	1.9	1.8	1.9	1.9	1.9	1.9	1.9
	2006	1.9	1.9	1.9	2.0	1.8	1.8	1.9	1.8	1.9	1.8	1.8	1.9
	2007	1.9	1.9	1.9	1.9	2.0	2.0	2.0	2.0	2.0	2.0	2.0	1.9
	2008	2.0	2.0	2.0	2.0	2.0	2.1	2.0	2.1	2.0
52	Finance & insurance - Finance et assurances												
	2004	1.8	1.8	1.8	1.9	1.8	1.9	1.8	1.8	1.9	1.8	1.9	1.9
	2005	2.0	1.9	1.9	1.8	1.7	1.8	1.8	1.8	1.8	1.8	1.8	1.8
	2006	1.8	1.7	1.7	1.8	1.7	1.7	1.7	1.8	1.7	1.8	1.8	1.8
	2007	1.7	1.8	1.7	1.7	1.8	1.8	1.8	1.8	1.8	1.8	1.8	1.9
	2008	1.8	1.8	1.8	1.8	1.8	1.8	1.8	1.8	1.8
54	Professional, scientific & technical services - Services professionnels, scientifiques et techniques												
	2004	1.6	1.6	1.6	1.6	1.6	1.6	1.6	1.7	1.7	1.6	1.6	1.6
	2005	1.5	1.6	1.6	1.6	1.6	1.6	1.6	1.6	1.6	1.6	1.5	1.6
	2006	1.5	1.5	1.6	1.6	1.6	1.6	1.7	1.6	1.6	1.6	1.6	1.6
	2007	1.6	1.7	1.8	1.7	1.8	1.9	1.7	1.7	1.8	1.8	1.8	1.8
	2008	1.8	1.7	1.7	1.7	1.8	1.8	1.8	1.7	1.7
55	Management of companies & enterprises - Gestion de sociétés et d'entreprises												
	2004	0.4	0.3	0.4	0.4	0.4	0.4	0.4	0.4	0.4	0.4	0.4	0.4
	2005	0.3	0.3	0.3	0.3	0.4	0.5	0.4	0.4	0.4	0.4	0.4	0.3
	2006	0.3	0.3	0.3	0.3	0.3	0.4	0.4	0.4	0.4	0.4	0.3	0.3
	2007	0.3	0.3	0.2	0.2	0.2	0.3	0.5	0.5	0.4	0.4	0.3	0.3
	2008	0.3	0.3	0.3	0.3	0.3	0.4	0.3	0.3	0.3
56	Admin. & support, waste managemt. & remediation services - Services admin., soutien, gestion des déchets, assainissem.												
	2004	1.4	1.5	1.5	1.5	1.5	1.5	1.5	1.5	1.4	1.4	1.4	1.4
	2005	1.4	1.3	1.3	1.4	1.3	1.4	1.4	1.4	1.5	1.5	1.5	1.5
	2006	1.5	1.6	1.7	1.6	1.7	1.7	1.7	1.8	1.9	1.8	1.9	2.0
	2007	2.1	2.2	2.1	2.2	2.2	2.1	2.1	2.1	2.0	2.1	2.1	2.1
	2008	2.1	2.1	2.2	2.2	2.2	2.2	2.2	2.2	2.1
62	Health care & social assistance - Soins de santé et assistance sociale												
	2004	8.8	8.6	8.7	8.8	8.9	9.0	9.2	9.2	9.0	8.9	8.9	9.0
	2005	8.9	8.9	8.9	8.8	8.9	9.1	9.2	9.2	9.1	8.9	9.0	8.9
	2006	5.9	8.7	8.7	9.7	8.7	8.7	8.4	8.4	8.4	8.3	8.5	8.4
	2007	8.7	8.6	8.8	8.6	8.6	8.7	8.6	8.8	9.0	8.7	8.8	8.6
	2008	8.4	8.5	8.5	8.5	8.6	8.8	8.7	8.9	9.2
71	Arts, entertainment & recreation - Arts, spectacles et loisirs												
	2004	1.1	1.1	1.1	1.1	1.2	1.2	1.2	1.2	1.2	1.2	1.2	1.2
	2005	1.2	1.1	1.2	1.2	1.1	1.1	1.1	1.1	1.1	1.2	1.2	1.2
	2006	1.2	1.2	1.2	1.2	1.2	1.2	1.2	1.2	1.3	1.3	1.3	1.3
	2007	1.3	1.4	1.5	1.3	1.4	1.4	1.4	1.4	1.4	1.4	1.4	1.4

Table 1
Seasonally Adjusted Estimates of Employment (in thousands),
for All Employees, for Selected Industries, Canada, Provinces
and Territories.

(Continued - suite)

Tableau 1
Estimations désaisonnalisées de l'emploi (en milliers), pour
l'ensemble des salariés, pour une sélection d'industries,
Canada, provinces et territoires.

NAICS 2007	Industry	Jan.	Feb.	March	April	May	June	July	August	Sept.	Oct.	Nov.	Dec.
SCIAN 2007	Industrie	Janv.	Fév.	Mars	Avril	Mai	Juin	Juillet	Août	Sept.	Oct.	Nov.	Déc.
PRINCE EDWARD ISLAND - ÎLE-DU-PRINCE-ÉDOUARD													
71	Arts, entertainment & recreation - Arts, spectacles et loisirs												
	2008	1.4	1.4	1.4	1.4	1.4	1.4	1.4	1.4	1.4
72	Accommodation & food services - Hébergement et services de restauration												
	2004	5.5	5.7	5.6	5.7	5.6	5.8	6.0	5.9	6.0	5.8	5.7	5.7
	2005	5.8	5.8	5.8	5.7	5.8	5.6	5.4	5.6	5.5	5.7	5.6	5.6
	2006	5.6	5.7	5.8	5.8	5.7	5.5	5.7	5.5	5.8	5.7	5.7	5.7
	2007	5.7	5.6	5.6	5.7	5.7	5.9	5.6	5.7	5.5	5.6	5.6	5.7
	2008	5.7	5.4	5.4	5.4	5.4	5.3	5.4	5.4	5.5
81	Other services (except public administration) - Autres services, sauf les administrations publiques												
	2004	1.9	1.8	1.8	1.9	1.8	1.8	1.8	1.8	1.8	1.9	1.8	1.8
	2005	1.8	1.8	1.9	1.8	1.8	1.8	1.8	1.8	1.8	1.8	1.8	1.8
	2006	1.8	1.8	1.8	1.9	1.9	1.9	1.8	1.8	1.9	1.8	1.8	1.8
	2007	1.8	1.8	1.8	1.8	1.9	1.9	1.9	1.9	1.9	1.9	1.9	2.0
	2008	2.0	2.0	2.0	2.0	2.0	2.0	2.0	2.0	2.0
91	Public administration - Administrations publiques												
	2004	6.8	6.9	7.0	6.8	7.1	7.2	7.2	6.5	6.3	6.2	6.2	6.3
	2005	6.4	6.3	6.3	6.2	5.9	5.7	6.0	6.1	6.5	6.5	6.5	6.4
	2006	6.2	6.2	6.1	6.4	6.5	6.6	6.5	6.5	6.3	6.3	6.4	6.3
	2007	6.4	6.5	6.5	6.4	6.5	6.7	6.7	6.7	6.6	6.7	6.8	6.8
	2008	6.8	6.8	6.7	6.5	6.7	6.8	6.7	6.7	6.7
NOVA SCOTIA - NOUVELLE-ÉCOSSE													
00-91N	Industrial aggregate (including unclassified) - Ensemble des industries y compris les entreprises non classifiées												
	2004	376.5	374.8	375.7	375.3	373.8	373.4	374.5	374.0	375.6	373.8	372.9	375.7
	2005	372.9	376.7	378.8	380.5	380.1	383.2	382.0	381.9	381.2	384.8	386.4	385.9
	2006	390.3	387.0	384.7	385.3	385.3	383.2	385.0	384.1	385.7	384.4	384.7	385.6
	2007	382.0	385.1	385.9	384.9	386.6	386.4	388.1	388.5	388.9	389.6	390.5	390.7
	2008	393.6	394.1	393.9	393.0	394.5	393.8	393.1	394.3	393.2
11-91N	Industrial aggregate (excluding unclassified) - Ensemble des industries sauf les entreprises non classifiées												
	2004	368.2	364.3	366.4	366.2	365.8	364.7	365.2	365.2	365.8	364.2	362.9	365.5
	2005	364.6	366.5	368.7	370.2	369.7	372.9	372.3	372.2	371.2	375.1	376.9	376.5
	2006	381.9	378.5	377.0	378.3	377.7	375.3	377.0	375.9	377.4	377.2	377.8	379.0
	2007	376.8	378.3	379.3	377.9	380.3	381.3	383.0	385.0	385.7	385.8	386.7	387.6
	2008	389.7	389.6	389.8	390.1	391.7	390.7	389.9	390.6	389.4
11-33N	Goods producing industries - Branche productrice de biens												
	2004	63.1	61.7	62.3	62.9	63.4	62.9	63.2	62.3	62.6	61.6	61.1	60.8
	2005	60.2	61.1	60.7	61.6	61.0	62.9	61.5	62.1	62.1	62.5	63.2	63.8
	2006	64.4	64.7	63.9	63.3	61.8	60.8	60.2	60.4	61.9	61.7	60.8	60.4
	2007	59.1	59.1	60.2	59.3	60.2	60.2	60.5	60.6	59.7	60.0	60.5	60.0
	2008	62.1	63.0	62.4	62.6	63.1	63.1	63.2	63.4	61.9
41-91N	Service producing industries - Branche productrice de services												
	2004	305.0	302.6	304.1	303.3	302.3	302.1	301.7	302.9	303.3	302.8	302.0	304.8
	2005	304.0	305.4	307.8	308.5	308.5	310.0	310.5	310.2	309.1	312.7	313.9	312.9
	2006	317.8	314.3	313.3	314.8	315.5	314.4	316.7	315.6	315.4	315.7	317.4	319.0
	2007	317.6	319.3	319.0	318.0	319.6	320.7	322.3	324.4	325.9	325.9	326.8	327.3
	2008	329.9	327.2	327.7	326.8	328.4	326.8	326.2	326.9	327.2
23	Construction - Construction												
	2004	17.0	17.0	17.2	17.0	17.5	17.4	17.5	17.2	17.3	17.2	17.0	16.8
	2005	17.2	17.1	17.3	17.7	17.5	17.7	17.5	17.9	17.8	17.7	17.8	18.4
	2006	18.7	18.9	18.9	18.9	18.6	18.3	18.1	18.0	19.5	19.3	19.8	19.7
	2007	19.3	19.3	19.4	19.6	20.0	20.5	20.7	20.8	20.9	20.5	20.7	20.6
	2008	20.9	21.4	21.3	21.5	22.0	20.4	21.1	20.8	20.3
31-33	Manufacturing - Fabrication												
	2004	40.3	38.9	39.3	40.1	40.2	39.6	39.9	39.3	39.6	38.5	38.2	38.0
	2005	37.5	38.0	37.6	38.0	37.7	39.2	37.9	37.9	38.6	38.9	39.6	39.5
	2006	40.1	39.9	39.2	38.4	37.2	36.8	36.3	36.5	36.8	36.4	35.1	34.8

Table 1
Seasonally Adjusted Estimates of Employment (in thousands),
for All Employees, for Selected Industries, Canada, Provinces
and Territories.

(Continued - suite)

Tableau 1
Estimations désaisonnalisées de l'emploi (en milliers), pour
l'ensemble des salariés, pour une sélection d'industries,
Canada, provinces et territoires.

NAICS 2007	Industry	Jan. - Janv.	Feb. - Fév.	March - Mars	April - Avril	May - Mai	June - Juin	July - Juillet	August - Août	Sept. - Sept.	Oct. - Oct.	Nov. - Nov.	Dec. - Déc.
NOVA SCOTIA - NOUVELLE-ÉCOSSE													
31-33 Manufacturing - Fabrication													
	2007	33.8	33.8	34.8	33.9	34.3	33.8	33.7	33.3	32.6	32.8	33.0	32.9
	2008	34.0	34.2	33.7	33.7	34.0	35.0	34.8	35.2	34.7
Non-durable goods - Biens non durables													
	2004	26.4	24.9	25.5	26.1	25.5	24.8	25.2	25.0	25.0	24.4	24.2	24.1
	2005	23.5	24.0	24.0	24.1	23.8	24.8	23.9	23.8	24.1	24.2	24.8	24.8
	2006	25.3	24.9	24.8	24.2	23.6	23.0	22.8	22.9	23.4	22.8	22.0	21.7
	2007	20.9	21.2	22.6	21.1	21.5	21.1	21.3	20.8	20.2	20.7	20.6	20.4
	2008	20.9	21.2	20.9	20.5	20.8	21.8	21.8	22.4	21.9
Durable goods - Biens durables													
	2004	14.0	13.9	14.0	14.0	14.6	14.6	14.7	14.3	14.5	14.2	14.0	13.9
	2005	14.0	13.9	13.9	13.9	13.8	14.2	13.9	14.1	14.4	14.8	14.8	14.8
	2006	14.8	15.0	14.7	14.2	13.4	13.6	13.5	13.6	13.4	13.7	13.1	13.1
	2007	12.8	12.6	12.6	12.7	12.7	12.5	12.5	12.5	12.3	12.3	12.4	12.3
	2008	13.2	13.1	13.2	13.3	13.2	13.3	13.1	12.9	13.0
41-45N Trade - Commerce													
	2004	68.5	68.5	68.6	68.7	69.2	70.2	70.0	70.2	69.8	69.5	70.4	70.4
	2005	70.0	70.0	69.9	70.0	70.2	70.9	70.7	69.9	70.4	71.2	70.6	70.2
	2006	70.9	70.9	70.2	69.9	70.5	70.0	70.7	70.5	70.1	69.8	70.5	71.5
	2007	70.9	71.0	71.4	71.3	71.0	70.6	71.1	71.6	72.3	71.8	71.5	71.8
	2008	72.1	72.1	71.8	71.6	72.0	71.5	71.6	71.2	71.3
41 Wholesale Trade - Commerce de gros													
	2004	16.7	17.0	17.2	17.2	17.3	17.3	17.6	17.6	17.3	17.1	17.4	17.7
	2005	17.4	17.4	17.5	17.5	17.5	18.0	17.8	17.7	18.1	18.4	18.2	17.7
	2006	18.0	17.9	17.6	17.4	17.8	17.5	17.7	17.6	16.9	16.8	16.7	17.1
	2007	16.9	16.9	16.8	16.8	16.5	16.3	16.4	16.6	16.8	16.8	16.9	17.1
	2008	16.8	16.9	16.9	16.5	16.4	16.4	16.0	15.7	15.8
44-45 Retail trade - Commerce de détail													
	2004	51.8	51.4	51.4	51.6	52.0	52.9	52.3	52.7	52.5	52.3	52.9	52.9
	2005	52.6	52.4	52.4	52.6	52.7	53.0	52.8	52.2	52.3	52.7	52.3	52.7
	2006	52.9	52.8	52.6	52.6	52.8	52.7	53.0	52.9	53.1	52.9	53.7	54.5
	2007	53.9	54.0	54.6	54.5	54.6	54.6	54.7	55.1	55.4	54.9	54.4	54.6
	2008	55.3	55.1	54.8	55.1	55.7	55.4	55.6	55.6	55.5
48-49 Transportation & warehousing - Transport et entreposage													
	2004	15.5	15.5	15.7	15.8	15.7	15.8	16.0	15.9	15.9	15.7	15.7	15.6
	2005	15.7	15.9	15.9	16.0	16.1	16.1	16.0	15.9	16.3	16.3	16.2	16.6
	2006	16.4	16.5	16.5	16.3	16.4	16.4	16.6	16.8	16.5	16.7	17.0	16.7
	2007	17.0	16.9	17.0	17.2	17.3	17.4	17.4	17.3	17.2	17.2	17.1	17.0
	2008	17.1	17.3	17.2	17.2	17.1	17.0	17.0	16.8	17.1
51 Information & cultural industries - Industrie de l'information et industrie culturelle													
	2004	10.5	10.1	10.2	8.2	8.5	8.5	8.5	8.7	10.2	9.9	10.0	10.0
	2005	10.1	10.1	10.2	10.3	10.4	10.7	10.8	10.9	10.8	10.5	10.6	10.5
	2006	10.7	10.6	10.9	10.8	10.9	11.0	10.7	10.9	10.7	10.5	10.5	11.8
	2007	11.8	11.9	11.8	11.7	11.7	11.9	11.9	12.1	12.0	12.0	12.0	12.0
	2008	12.3	12.1	12.2	12.2	12.6	12.9	13.4	13.1	13.1
54 Professional, scientific & technical services - Services professionnels, scientifiques et techniques													
	2004	12.2	11.9	12.0	12.2	12.5	12.5	12.1	12.1	12.2	12.0	11.9	11.9
	2005	11.6	12.1	12.2	12.4	12.7	14.0	13.8	13.4	13.2	13.6	13.8	13.6
	2006	14.1	14.3	14.4	14.3	14.5	15.0	14.9	14.6	14.5	14.1	14.4	14.4
	2007	14.4	14.3	14.6	14.6	15.1	15.7	15.4	15.3	14.6	14.4	14.6	14.7
	2008	14.5	14.4	14.6	14.4	14.8	15.1	14.8	14.7	14.8
55 Management of companies & enterprises - Gestion de sociétés et d'entreprises													
	2004	1.6	1.7	1.7	1.6	1.6	1.7	1.7	1.7	1.7	1.7	1.6	1.7
	2005	1.7	1.7	2.1	2.1	2.0	2.0	1.9	1.9	1.9	1.9	1.9	2.1
	2006	2.1	2.1	2.0	2.2	1.8	1.6	1.8	1.7	1.6	1.8	1.4	1.5
	2007	1.6	1.5	1.5	1.5	1.5	1.5	1.5	1.6	1.5	1.7	1.5	1.4
	2008	1.6	1.3	1.2	1.2	1.2	1.3	1.4	1.3	1.3

Table 1
Seasonally Adjusted Estimates of Employment (in thousands),
for All Employees, for Selected Industries, Canada, Provinces
and Territories.

(Continued - suite)

Tableau 1
Estimations désaisonnalisées de l'emploi (en milliers), pour
l'ensemble des salariés, pour une sélection d'industries,
Canada, provinces et territoires.

NAICS 2007	Industry	Jan. - Janv.	Feb. - Fév.	March - Mars	April - Avril	May - Mai	June - Juin	July - Juillet	August - Août	Sept. - Sept.	Oct. - Oct.	Nov. - Nov.	Dec. - Déc.
SCIAN 2007	Industrie												
NOVA SCOTIA - NOUVELLE-ÉCOSSE													
56	Admin. & support, waste managem. & remediation services - Services admin., soutien, gestion des déchets, assainissem.												
	2004	16.1	15.7	15.9	16.9	16.6	16.7	16.8	16.6	16.5	16.5	16.6	17.1
	2005	16.5	16.5	16.4	16.6	16.1	15.6	16.0	16.3	16.3	16.2	16.8	16.9
	2006	16.4	16.6	17.0	16.8	17.0	17.0	17.0	17.0	16.8	16.6	16.4	16.4
	2007	16.5	16.9	17.0	16.6	16.5	16.6	16.8	16.8	16.8	16.9	17.0	17.2
	2008	17.4	17.4	17.5	17.4	17.1	16.8	16.8	17.0	16.9
61	Educational services - Services d'enseignement												
	2004	36.1	37.2	37.7	36.7	37.3	36.6	36.2	36.8	35.9	36.5	35.1	36.4
	2005	36.8	36.5	36.9	37.1	35.9	35.8	35.5	36.4	33.6	35.6	35.9	36.4
	2006	37.2	37.1	36.3	37.5	37.5	37.2	37.9	36.8	37.2	37.1	36.8	36.7
	2007	34.2	35.4	35.6	35.2	35.8	35.8	36.1	35.4	36.4	36.5	36.7	36.7
	2008	36.6	36.6	37.1	36.3	36.8	36.3	36.2	37.1	36.2
62	Health care & social assistance - Soins de santé et assistance sociale												
	2004	47.8	47.7	48.6	49.4	46.8	46.6	47.1	47.1	47.0	46.3	46.1	47.3
	2005	46.4	47.8	49.5	49.3	49.8	50.6	51.6	51.4	51.3	52.0	52.2	51.6
	2006	52.9	50.3	50.7	50.8	51.0	51.1	52.5	52.2	51.8	51.3	51.3	51.9
	2007	51.3	51.6	51.9	51.7	52.4	52.9	53.5	53.1	52.6	52.3	52.9	53.2
	2008	53.1	52.4	52.8	53.0	53.6	54.0	54.2	54.2	53.7
71	Arts, entertainment & recreation - Arts, spectacles et loisirs												
	2004	6.7	6.1	6.1	6.3	6.0	6.0	6.0	6.1	6.1	6.0	6.0	6.0
	2005	5.5	5.8	5.9	5.9	6.0	6.0	6.0	6.2	6.1	5.7	5.7	5.7
	2006	5.5	5.4	5.4	5.5	5.7	5.6	5.5	5.6	5.8	6.5	6.4	6.4
	2007	6.4	6.5	6.6	6.4	6.3	6.4	6.6	6.3	6.3	6.7	6.5	6.5
	2008	6.5	6.3	6.1	6.0	5.8	5.8	5.9	6.5	6.4
72	Accommodation & food services - Hébergement et services de restauration												
	2004	27.5	27.2	26.9	27.0	27.5	27.4	27.2	27.0	27.1	27.4	27.1	27.1
	2005	26.6	27.3	27.4	27.1	27.0	26.9	27.1	26.9	26.8	26.8	27.2	27.0
	2006	27.5	27.1	27.3	27.4	27.0	27.0	27.0	27.3	27.4	27.5	27.8	28.1
	2007	27.5	28.1	28.1	28.2	28.4	28.9	29.0	29.7	30.2	30.1	30.2	30.5
	2008	30.4	30.2	30.4	30.5	30.4	30.0	29.8	29.1	29.1
81	Other services (except public administration) - Autres services, sauf les administration publiques												
	2004	13.0	12.8	12.7	12.8	12.9	13.0	13.1	13.1	12.9	12.8	13.0	12.8
	2005	12.8	12.7	12.9	13.0	13.0	12.9	12.9	12.9	13.1	13.1	13.0	13.2
	2006	13.0	13.2	13.3	13.0	13.1	13.1	13.0	13.0	12.9	12.9	13.1	13.0
	2007	13.0	12.9	12.7	12.7	12.6	12.7	12.8	12.7	12.9	12.9	12.9	13.0
	2008	13.1	13.1	13.0	13.2	13.1	12.9	12.8	12.7	12.6
91	Public administration - Administrations publiques												
	2004	27.2	27.2	27.2	26.8	27.0	26.9	27.0	27.1	27.2	27.1	27.3	27.1
	2005	27.2	27.2	27.4	27.3	27.8	28.0	28.0	27.6	28.0	28.1	28.1	27.8
	2006	27.5	27.9	27.8	28.3	28.4	28.4	28.3	27.9	27.8	27.9	28.1	28.5
	2007	28.6	28.7	28.5	28.4	28.0	28.1	28.2	28.6	28.5	28.6	28.5	28.7
	2008	28.8	28.7	28.8	28.7	28.8	28.5	28.6	28.7	29.0
NEW BRUNSWICK - NOUVEAU-BRUNSWICK													
00-91N	Industrial aggregate (including unclassified) - Ensemble des industries y compris les entreprises non classifiées												
	2004	296.9	295.3	297.2	296.4	298.0	297.3	297.0	294.5	295.5	296.0	295.9	297.5
	2005	293.1	293.9	295.3	296.0	295.5	295.4	297.2	296.9	299.1	297.2	298.7	301.0
	2006	300.0	300.8	298.6	298.9	299.0	299.3	298.1	300.1	297.6	299.0	299.9	299.8
	2007	303.2	301.4	302.2	301.1	301.3	297.9	301.0	303.6	305.4	304.6	305.9	302.1
	2008	304.6	304.2	305.1	304.7	304.8	305.8	307.6	305.7	305.1
11-91N	Industrial aggregate (excluding unclassified) - Ensemble des industries sauf les entreprises non classifiées												
	2004	292.1	290.8	292.7	292.1	293.6	293.1	292.4	290.2	290.9	291.2	290.7	291.5
	2005	286.7	288.5	289.6	289.9	288.8	289.2	290.4	289.1	291.8	290.2	291.6	294.0
	2006	292.7	294.2	292.7	293.4	293.0	293.4	291.4	293.5	291.1	292.5	293.6	293.6
	2007	296.3	295.5	296.5	295.8	297.5	296.7	298.9	301.3	303.6	301.3	302.2	298.4
	2008	300.2	299.9	301.0	301.8	301.7	303.8	303.9	302.0	302.1

Table 1
Seasonally Adjusted Estimates of Employment (in thousands),
for All Employees, for Selected Industries, Canada, Provinces
and Territories.

(Continued - suite)

Tableau 1
Estimations désaisonnalisées de l'emploi (en milliers), pour
l'ensemble des salariés, pour une sélection d'industries,
Canada, provinces et territoires.

NAICS 2007	Industry	Jan. - Janv.	Feb. - Fév.	March - Mars	April - Avril	May - Mai	June - Juin	July - Juillet	August - Août	Sept. - Sept.	Oct. - Oct.	Nov. - Nov.	Dec. - Déc.
NEW BRUNSWICK - NOUVEAU-BRUNSWICK													
11-33N Goods producing industries - Branche productrice de biens													
	2004	64.4	63.7	64.4	63.4	65.0	64.2	63.0	61.4	61.8	61.7	60.5	61.3
	2005	59.1	59.1	58.9	59.0	58.0	58.1	57.8	58.5	58.5	58.4	59.2	60.3
	2006	58.6	58.6	58.0	58.2	57.8	57.6	57.9	60.0	57.6	58.1	57.8	58.1
	2007	59.1	58.9	59.3	59.1	59.6	59.1	59.2	59.1	59.5	58.9	58.2	57.7
	2008	57.0	56.9	57.8	57.7	57.4	59.6	60.0	59.1	58.6
41-91N Service producing industries - Branche productrice de services													
	2004	228.2	226.9	228.4	228.5	227.9	227.9	228.9	228.9	228.5	229.1	229.8	229.9
	2005	227.4	228.8	229.9	230.1	230.1	230.9	232.5	231.1	233.1	231.8	232.2	233.5
	2006	234.0	235.2	233.9	234.3	234.4	235.5	233.3	233.6	233.5	234.6	236.1	235.4
	2007	237.3	236.2	236.4	235.8	236.9	237.1	239.0	242.6	243.6	242.7	243.5	239.4
	2008	242.9	242.6	242.5	243.6	243.8	243.3	243.7	243.7	242.9
23 Construction - Construction													
	2004	15.4	14.9	15.0	14.9	15.0	15.0	15.0	15.1	15.4	15.4	15.5	15.4
	2005	15.1	15.0	15.1	15.4	15.5	15.4	15.3	15.4	15.7	15.8	16.1	16.6
	2006	16.6	16.9	16.9	16.7	16.5	16.3	16.5	16.8	16.0	15.9	16.1	16.1
	2007	17.0	16.6	16.9	16.6	16.6	16.8	16.7	16.7	17.2	17.4	17.4	17.3
	2008	18.9	19.1	19.2	18.8	18.5	18.3	18.6	18.5	18.6
31-33 Manufacturing - Fabrication													
	2004	38.9	38.9	39.3	38.3	39.6	39.3	38.2	36.5	36.5	36.7	35.3	36.0
	2005	34.8	34.5	34.4	34.5	33.5	33.2	32.8	33.2	33.0	32.9	33.7	33.9
	2006	32.8	32.5	31.9	32.1	31.6	31.5	31.8	33.2	31.9	32.3	31.7	31.7
	2007	32.9	32.6	33.0	32.5	33.3	32.7	32.6	32.7	32.6	31.4	31.4	30.3
	2008	30.4	30.1	30.6	30.7	31.2	32.7	32.8	31.6	31.0
Non-durable goods - Biens non durables													
	2004	22.6	23.1	23.6	21.8	23.4	22.9	22.2	20.8	20.6	20.9	20.0	20.8
	2005	19.9	19.7	19.5	19.5	19.2	19.0	18.4	18.7	18.3	18.5	19.6	19.2
	2006	18.1	17.5	17.3	17.6	17.2	17.1	17.5	18.4	17.9	18.3	18.0	17.6
	2007	18.5	18.3	18.3	18.0	18.5	18.3	18.3	18.2	18.3	17.1	16.9	15.7
	2008	16.2	16.5	17.1	17.1	17.5	19.8	19.5	18.3	18.1
Durable goods - Biens durables													
	2004	16.3	15.9	15.7	16.3	16.1	16.3	16.1	15.7	15.9	15.8	15.5	15.2
	2005	14.9	14.8	14.9	14.9	14.2	14.2	14.4	14.5	14.7	14.5	14.4	14.7
	2006	14.7	15.0	14.5	14.3	14.5	14.5	14.4	14.8	14.0	14.0	14.0	14.1
	2007	14.3	14.2	14.6	14.4	14.7	14.4	14.3	14.4	14.4	14.4	14.8	14.4
	2008	14.1	13.7	13.6	13.7	13.5	13.0	13.2	13.0	13.1
41-45N Trade - Commerce													
	2004	50.4	50.1	50.1	50.6	50.3	50.8	50.6	50.8	51.0	50.7	50.9	51.2
	2005	50.3	50.5	51.0	50.8	50.3	50.6	50.8	50.1	50.4	50.5	50.2	50.1
	2006	50.1	50.8	50.1	49.9	49.9	50.1	49.5	49.7	49.4	49.5	50.3	50.6
	2007	51.0	50.9	50.7	50.7	51.3	50.8	51.1	51.8	52.0	51.8	51.5	51.1
	2008	51.7	51.7	51.6	51.9	51.9	51.7	51.8	51.4	51.7
41 Wholesale Trade - Commerce de gros													
	2004	11.3	11.1	11.2	11.3	11.3	11.2	11.3	11.2	11.3	11.2	11.3	11.2
	2005	11.1	11.1	11.2	11.2	11.1	11.0	11.1	10.9	11.1	11.1	10.9	11.1
	2006	10.9	11.1	10.6	10.4	10.4	10.3	10.3	10.3	10.3	10.4	10.4	10.3
	2007	10.5	10.6	10.6	10.6	10.6	10.5	10.6	10.6	10.5	10.2	10.3	10.3
	2008	10.4	10.5	10.5	10.5	10.4	10.4	10.4	10.3	10.4
44-45 Retail trade - Commerce de détail													
	2004	39.1	39.0	38.9	39.3	39.1	39.5	39.4	39.5	39.8	39.5	39.7	40.0
	2005	39.3	39.3	39.9	39.6	39.2	39.5	39.7	39.1	39.4	39.4	39.4	39.0
	2006	39.3	39.7	39.5	39.5	39.5	39.7	39.1	39.4	39.1	39.2	40.0	40.3
	2007	40.6	40.2	40.1	40.1	40.8	40.1	40.4	41.3	41.6	41.7	41.3	40.9
	2008	41.3	41.3	41.0	41.3	41.4	41.3	41.4	41.2	41.3
48-49 Transportation & warehousing - Transport et entreposage													
	2004	15.7	15.5	15.8	16.1	16.0	16.0	16.3	16.1	16.2	16.3	16.4	16.1
	2005	16.2	16.0	15.8	15.7	15.8	15.7	15.5	15.6	15.7	15.8	15.6	15.8
	2006	15.5	15.7	15.8	15.9	15.8	15.8	16.0	16.5	15.8	15.8	16.0	16.0
	2007	16.1	16.0	16.0	15.8	15.9	16.1	16.0	16.2	16.3	16.2	16.1	16.2
	2008	17.0	17.0	16.6	16.3	16.5	16.4	16.5	16.4	16.2

Table 1
Seasonally Adjusted Estimates of Employment (in thousands),
for All Employees, for Selected Industries, Canada, Provinces
and Territories.

(Continued - suite)

Tableau 1
Estimations désaisonnalisées de l'emploi (en milliers), pour
l'ensemble des salariés, pour une sélection d'industries,
Canada, provinces et territoires.

NAICS 2007	Industry	Jan. - Janv.	Feb. - Fév.	March - Mars	April - Avril	May - Mai	June - Juin	July - Juillet	August - Août	Sept. - Sept.	Oct. - Oct.	Nov. - Nov.	Dec. - Déc.
NEW BRUNSWICK - NOUVEAU-BRUNSWICK													
51	Information & cultural industries - Industrie de l'information et industrie culturelle												
	2004	5.8	5.9	6.0	4.7	4.9	5.1	5.2	5.0	6.1	6.1	6.2	5.9
	2005	5.9	5.8	5.9	6.0	6.3	6.2	6.3	6.2	6.0	6.1	6.1	6.0
	2006	6.1	6.3	6.3	6.4	6.4	6.5	6.3	6.2	6.3	6.2	6.2	6.5
	2007	6.1	6.1	6.1	6.2	6.3	6.4	6.3	6.4	6.3	6.4	6.4	6.2
	2008	6.6	6.6	6.6	6.7	6.8	6.6	6.6	6.6	6.4
54	Professional, scientific & technical services - Services professionnels, scientifiques et techniques												
	2004	8.4	8.2	8.2	8.0	8.0	7.7	7.8	7.7	7.5	7.5	7.6	7.6
	2005	7.7	7.8	8.0	8.1	8.1	8.2	8.2	8.2	8.5	8.3	8.3	8.4
	2006	8.5	8.6	8.6	8.6	8.5	8.7	8.6	8.7	8.9	9.0	9.1	9.2
	2007	9.2	9.1	8.9	9.0	9.0	9.1	9.2	9.3	8.9	8.9	8.8	8.7
	2008	8.8	9.1	9.1	9.1	9.2	9.4	9.4	9.4	9.5
55	Management of companies & enterprises - Gestion de sociétés et d'entreprises												
	2004	2.2	2.1	2.1	2.2	2.3	2.3	2.1	2.2	2.1	2.2	2.1	2.1
	2005	2.1	2.1	2.1	2.1	2.2	2.3	2.3	2.3	2.2	2.2	2.2	2.2
	2006	2.1	2.0	2.0	2.1	2.1	2.2	2.2	2.1	2.0	2.0	2.1	2.1
	2007	2.2	2.2	2.2	2.2	2.2	2.3	2.4	2.3	2.3	2.3	2.2	2.2
	2008	2.2	2.2	2.6	2.6	2.8	2.7	2.6	2.7	2.7
56	Admin. & support, waste managemt. & remediation services - Services admin., soutien, gestion des déchets, assainissem.												
	2004	14.9	14.9	15.1	15.1	15.5	15.9	16.4	16.1	15.9	15.9	15.7	15.8
	2005	15.6	15.7	15.6	15.7	15.4	15.4	15.5	15.6	15.9	16.0	16.0	16.2
	2006	15.9	15.9	16.0	16.0	15.9	15.9	15.6	15.7	15.5	15.5	15.6	15.3
	2007	15.5	15.4	15.4	15.6	15.8	15.9	16.1	15.8	15.8	15.7	15.6	15.3
	2008	15.9	16.0	15.9	15.8	15.6	15.5	16.0	16.0	15.8
61	Educational services - Services d'enseignement												
	2004	23.7	23.9	24.2	24.0	24.1	24.1	22.3	23.7	23.4	24.0	24.1	23.9
	2005	23.3	24.2	24.4	24.1	24.2	24.3	24.9	24.7	24.6	24.2	24.2	24.6
	2006	25.5	24.8	24.4	24.9	25.1	25.0	25.1	24.4	24.9	25.2	25.0	25.0
	2007	25.9	24.8	25.3	25.1	24.6	25.5	26.7	29.0	28.9	27.3	28.0	26.4
	2008	26.0	25.9	26.0	26.0	26.6	27.2	28.1	29.3	28.9
62	Health care & social assistance - Soins de santé et assistance sociale												
	2004	34.5	33.6	33.6	33.7	34.2	34.2	35.6	35.0	34.3	34.0	34.3	34.1
	2005	34.3	34.3	34.6	34.5	35.3	35.6	36.3	36.3	36.0	35.6	35.8	35.5
	2006	36.2	36.2	36.2	35.4	36.5	37.3	37.1	36.5	36.7	36.3	36.5	36.3
	2007	36.0	36.4	36.4	36.0	36.9	37.5	38.2	38.2	38.1	37.8	38.0	37.9
	2008	37.5	37.6	37.7	37.9	38.4	38.9	38.1	38.2	37.9
71	Arts, entertainment & recreation - Arts, spectacles et loisirs												
	2004	3.8	3.7	3.8	3.8	3.8	3.8	3.8	3.8	3.8	3.8	3.7	3.8
	2005	3.7	3.7	3.7	3.8	3.8	3.7	4.0	3.9	3.9	4.0	4.1	4.2
	2006	4.2	4.3	4.3	4.2	4.1	4.2	4.0	4.1	4.2	4.3	4.3	4.3
	2007	4.2	4.3	4.2	4.2	4.2	4.3	4.3	4.4	4.5	4.3	4.3	4.2
	2008	4.3	4.3	4.2	4.3	3.9	3.8	3.9	3.7	3.5
72	Accommodation & food services - Hébergement et services de restauration												
	2004	21.9	22.1	22.2	22.4	21.8	21.7	21.9	22.0	22.1	22.2	21.9	21.9
	2005	21.5	21.5	21.6	21.5	21.7	22.0	21.7	21.7	21.7	21.5	21.5	22.1
	2006	21.9	21.9	21.9	22.0	22.0	22.2	22.0	22.0	21.9	21.9	22.2	22.1
	2007	22.3	22.4	22.4	22.4	22.6	22.3	22.6	22.8	23.0	23.2	23.3	22.8
	2008	22.9	22.4	22.4	22.7	22.6	22.4	22.6	22.6	22.7
81	Other services (except public administration) - Autres services, sauf les administration publiques												
	2004	8.8	8.7	8.6	8.7	8.6	8.4	8.5	8.5	8.7	8.7	8.8	8.7
	2005	8.7	8.7	8.8	8.8	8.7	8.8	8.7	8.6	8.6	8.7	8.7	8.9
	2006	8.7	8.7	8.6	8.7	8.7	8.7	8.8	8.8	8.6	8.7	8.8	8.7
	2007	8.7	8.7	8.8	8.6	8.8	8.8	8.8	8.9	9.1	9.0	9.0	9.0
	2008	9.1	9.2	9.2	9.2	9.3	9.2	9.2	9.0	9.0

Table 1
Seasonally Adjusted Estimates of Employment (in thousands),
for All Employees, for Selected Industries, Canada, Provinces
and Territories.

(Continued - suite)

Tableau 1
Estimations désaisonnalisées de l'emploi (en milliers), pour
l'ensemble des salariés, pour une sélection d'industries,
Canada, provinces et territoires.

NAICS 2007	Industry	Jan. - Janv.	Feb. - Fév.	March - Mars	April - Avril	May - Mai	June - Juin	July - Juillet	August - Août	Sept. - Sept.	Oct. - Oct.	Nov. - Nov.	Dec. - Déc.
NEW BRUNSWICK - NOUVEAU-BRUNSWICK													
91	Public administration - Administrations publiques												
	2004	24.1	24.3	24.3	24.2	24.3	24.2	24.6	24.4	23.9	23.9	23.9	23.9
	2005	24.0	24.1	23.9	23.9	24.1	24.4	25.1	24.8	25.7	24.9	24.9	24.9
	2006	25.0	24.8	25.0	25.2	25.0	25.2	25.2	25.2	25.4	25.7	25.0	24.8
	2007	24.8	24.9	24.9	24.8	24.8	24.2	24.2	24.1	24.0	24.1	24.3	24.4
	2008	24.7	24.5	24.5	24.6	24.7	24.8	24.7	24.4	24.4
QUÉBEC													
00-91N	Industrial aggregate (including unclassified) - Ensemble des industries y compris les entreprises non classifiées												
	2004	3,156.6	3,143.8	3,142.1	3,153.6	3,163.0	3,163.3	3,190.1	3,156.9	3,180.4	3,182.1	3,171.4	3,180.2
	2005	3,181.4	3,184.7	3,188.9	3,194.2	3,187.8	3,191.7	3,202.8	3,200.7	3,204.8	3,204.4	3,212.0	3,211.8
	2006	3,206.0	3,218.9	3,229.8	3,234.0	3,230.1	3,240.7	3,235.4	3,241.4	3,246.3	3,244.3	3,255.0	3,263.4
	2007	3,264.2	3,265.1	3,258.8	3,259.1	3,271.0	3,269.6	3,273.8	3,276.2	3,275.7	3,285.5	3,288.4	3,281.3
	2008	3,296.4	3,296.2	3,291.8	3,294.9	3,304.3	3,295.0	3,304.2	3,306.2	3,310.9
11-91N	Industrial aggregate (excluding unclassified) - Ensemble des industries sauf les entreprises non classifiées												
	2004	3,127.3	3,114.8	3,110.9	3,122.4	3,132.2	3,131.5	3,161.4	3,128.2	3,148.5	3,148.9	3,139.1	3,150.5
	2005	3,154.0	3,156.8	3,158.9	3,163.9	3,156.4	3,164.4	3,173.5	3,173.5	3,177.0	3,177.1	3,183.5	3,186.9
	2006	3,181.1	3,183.4	3,193.0	3,199.1	3,195.0	3,202.6	3,196.5	3,199.2	3,201.4	3,200.3	3,210.7	3,204.0
	2007	3,201.2	3,214.9	3,213.2	3,211.8	3,226.1	3,224.0	3,230.1	3,237.6	3,235.6	3,240.4	3,239.2	3,235.3
	2008	3,246.3	3,243.3	3,236.3	3,250.1	3,255.7	3,245.1	3,254.3	3,252.2	3,254.1
11-33N	Goods producing industries - Branche productrice de biens												
	2004	745.6	736.0	735.7	739.3	740.5	742.2	753.7	733.2	743.1	739.3	734.4	734.1
	2005	737.2	732.1	732.1	730.8	726.7	725.4	725.9	722.2	723.7	722.7	722.9	726.0
	2006	715.4	717.4	721.1	721.2	716.3	716.9	715.7	717.2	714.7	710.5	713.0	707.4
	2007	707.7	710.6	706.0	701.8	705.9	704.5	699.1	702.3	701.5	702.6	700.6	690.7
	2008	693.1	690.5	688.2	693.7	693.9	688.2	692.5	690.1	691.0
41-91N	Service producing industries - Branche productrice de services												
	2004	2,384.2	2,378.1	2,375.9	2,383.1	2,391.8	2,389.3	2,405.7	2,394.9	2,405.4	2,409.6	2,404.6	2,416.3
	2005	2,418.4	2,424.4	2,427.5	2,433.2	2,429.7	2,439.1	2,445.6	2,451.3	2,453.5	2,454.4	2,460.5	2,461.0
	2006	2,466.5	2,465.7	2,472.4	2,478.1	2,478.7	2,485.9	2,479.3	2,482.0	2,486.9	2,489.8	2,497.4	2,496.6
	2007	2,494.5	2,503.9	2,507.6	2,510.4	2,520.1	2,519.6	2,530.2	2,535.2	2,534.2	2,537.7	2,538.2	2,542.9
	2008	2,552.3	2,552.8	2,549.5	2,556.8	2,560.8	2,556.8	2,560.4	2,561.7	2,562.3
11	Forestry, logging & support - Foresterie, exploitation et soutien												
	2004	18.7	18.9	18.5	19.0	18.3	18.9	19.5	19.0	20.1	19.8	19.4	20.0
	2005	18.9	19.1	19.2	19.1	18.7	18.9	18.2	19.1	19.0	19.1	18.7	18.6
	2006	18.7	18.3	18.3	18.2	18.3	18.3	17.5	17.3	16.9	16.4	16.1	15.9
	2007	16.7	16.9	16.4	15.9	16.5	15.9	16.4	16.2	16.2	16.2	16.4	15.8
	2008	15.5	15.4	14.8	14.5	14.7	14.6	15.1	15.1	15.0
21	Mining, quarrying & oil & gas extraction - Extraction minière, exploitation en carrière et extraction de pétrole et de gaz												
	2004	11.2	11.2	11.5	11.8	12.2	11.9	12.0	11.7	11.6	11.6	11.5	12.3
	2005	12.3	12.0	11.4	11.6	11.6	12.0	11.3	11.4	11.6	11.4	11.7	11.3
	2006	10.3	11.2	11.6	11.9	11.8	11.9	12.2	12.6	12.6	12.9	12.8	12.7
	2007	12.7	12.8	13.0	13.0	13.0	13.1	13.1	13.4	13.5	13.4	13.7	13.6
	2008	13.3	13.4	13.7	14.3	14.4	14.8	15.0	14.3	13.4
22	Utilities - Services publics												
	2004	31.6	30.5	30.7	30.7	30.7	31.1	31.2	31.1	31.3	31.4	31.5	31.5
	2005	31.0	31.2	31.4	31.8	31.3	31.1	31.1	30.8	30.4	30.7	30.3	30.4
	2006	30.9	30.8	30.8	30.7	30.4	30.3	30.4	30.5	30.6	29.9	29.9	29.6
	2007	29.1	29.2	29.1	28.4	29.3	29.3	29.2	29.3	29.4	29.7	29.9	30.0
	2008	29.4	29.5	29.2	29.2	29.3	29.1	28.5	29.5	29.6
23	Construction - Construction												
	2004	141.7	140.3	140.9	142.8	144.2	144.1	147.9	143.1	145.0	144.7	144.3	144.8
	2005	146.0	143.9	144.5	145.2	143.6	144.4	146.6	145.9	146.4	146.0	145.5	150.0
	2006	142.9	146.4	146.1	147.4	145.6	146.6	147.3	146.1	145.2	145.0	145.8	145.9
	2007	141.3	143.6	144.8	143.8	147.8	150.5	147.3	150.0	150.9	151.8	152.7	151.9
	2008	152.2	153.0	153.1	155.0	157.7	157.6	158.6	160.3	162.4

Table 1
Seasonally Adjusted Estimates of Employment (in thousands),
for All Employees, for Selected Industries, Canada, Provinces
and Territories.

(Continued - suite)

Tableau 1
Estimations désaisonnalisées de l'emploi (en milliers), pour
l'ensemble des salariés, pour une sélection d'industries,
Canada, provinces et territoires.

NAICS 2007	Industry	Jan. - Janv.	Feb. - Fév.	March - Mars	April - Avril	May - Mai	June - Juin	July - Juillet	August - Août	Sept. - Sept.	Oct. - Oct.	Nov. - Nov.	Dec. - Déc.
SCIAN 2007	Industrie												
QUÉBEC													
31-33 Manufacturing - Fabrication													
	2004	542.8	535.7	533.9	534.9	534.8	536.0	542.1	528.5	534.5	531.6	527.7	526.6
	2005	528.8	526.9	525.5	523.0	521.1	518.9	518.1	515.1	516.0	515.5	516.9	516.6
	2006	511.3	512.3	514.1	512.5	509.8	510.0	507.4	511.2	509.5	506.8	508.8	504.1
	2007	505.4	510.2	502.3	499.4	498.6	496.3	492.3	494.3	491.8	492.0	488.4	481.0
	2008	482.9	479.2	476.0	479.7	477.9	472.3	477.1	471.8	471.0
Non-durable goods - Biens non durables													
	2004	254.6	249.4	249.3	249.4	247.6	248.2	248.5	245.4	245.5	243.8	240.7	240.5
	2005	240.6	239.4	239.1	235.7	235.0	233.7	233.5	231.8	232.9	232.6	233.1	232.4
	2006	228.5	227.4	227.0	228.1	226.1	226.5	223.0	226.2	224.5	222.7	223.3	220.6
	2007	224.4	223.6	221.2	217.4	219.2	217.3	215.3	215.2	212.7	212.4	211.1	206.4
	2008	209.2	207.7	206.0	204.9	205.9	202.7	203.4	201.4	199.9
Durable goods - Biens durables													
	2004	289.6	285.5	284.6	285.5	287.3	287.8	292.8	283.4	289.1	287.8	287.0	285.9
	2005	289.4	286.5	286.5	287.1	286.3	285.5	283.8	283.6	283.3	283.1	283.9	284.2
	2006	283.6	283.3	287.4	284.2	284.0	283.9	283.4	285.4	285.3	284.4	285.6	283.6
	2007	281.4	284.9	281.5	281.6	279.8	279.7	276.0	279.5	279.6	279.9	277.5	274.2
	2008	273.5	271.3	270.1	274.8	272.1	270.0	272.5	270.5	271.3
41-45N Trade - Commerce													
	2004	572.0	570.4	568.6	571.4	571.0	573.1	575.1	573.5	576.8	576.7	577.2	580.1
	2005	582.9	582.3	583.5	585.0	585.3	587.1	587.4	587.8	587.7	587.7	589.3	589.5
	2006	595.0	591.9	593.6	595.9	595.7	596.4	596.7	599.5	600.0	600.1	604.5	604.5
	2007	603.5	607.2	613.1	608.4	611.1	612.4	615.5	616.7	618.4	619.9	618.4	618.2
	2008	617.0	617.2	617.4	617.8	619.1	618.9	621.4	620.2	620.5
41 Wholesale Trade - Commerce de gros													
	2004	182.2	180.9	180.4	181.1	180.2	181.1	181.7	181.1	180.9	179.9	180.3	180.8
	2005	179.8	178.3	178.7	179.3	177.4	177.4	177.5	177.0	177.3	176.8	177.1	176.3
	2006	176.5	176.5	176.3	175.1	175.4	176.0	176.7	176.9	176.3	174.9	175.0	175.1
	2007	177.0	177.5	177.4	177.7	178.2	177.6	177.3	177.8	178.4	179.4	179.0	178.4
	2008	177.8	178.9	178.3	177.4	176.8	176.7	176.9	176.0	176.0
44-45 Retail trade - Commerce de détail													
	2004	389.5	389.4	388.2	390.4	390.9	392.4	393.4	392.1	395.9	396.9	396.9	399.3
	2005	402.6	404.1	404.9	405.9	408.0	409.7	410.1	410.7	410.5	410.9	412.2	413.3
	2006	417.9	415.6	417.4	421.0	420.3	420.5	420.1	422.7	423.8	425.2	429.4	429.4
	2007	425.9	429.9	435.6	431.0	433.0	434.9	438.4	439.1	440.0	440.5	439.3	439.8
	2008	438.7	438.2	439.0	440.3	442.2	442.3	444.7	444.4	444.7
48-49 Transportation & warehousing - Transport et entreposage													
	2004	138.5	138.3	139.6	140.8	141.1	141.3	143.0	142.7	142.2	143.3	143.3	143.6
	2005	143.1	143.8	143.3	143.1	143.2	143.2	142.6	142.6	143.6	144.0	143.3	144.1
	2006	143.0	142.7	143.9	142.1	142.7	143.8	143.5	143.5	143.5	142.2	143.3	143.0
	2007	143.5	143.6	143.2	144.8	145.0	144.8	147.6	147.2	146.1	146.6	145.4	145.8
	2008	147.3	148.4	144.8	148.3	147.9	143.7	144.9	145.3	143.2
51 Information & cultural industries - Industrie de l'information et industrie culturelle													
	2004	77.7	76.8	76.6	76.8	77.6	78.1	77.7	77.8	77.9	78.0	78.5	79.0
	2005	79.8	80.0	80.3	80.6	80.8	81.3	80.5	81.1	80.8	80.2	80.1	80.3
	2006	80.2	81.1	80.8	80.2	79.8	80.1	79.8	79.4	79.9	80.2	80.1	80.1
	2007	79.0	78.7	79.0	79.6	79.5	78.7	80.0	79.7	79.9	80.5	80.6	80.4
	2008	80.8	81.2	81.3	79.7	79.9	80.0	80.7	81.3	81.1
52 Finance & insurance - Finance et assurances													
	2004	128.2	130.3	130.2	129.6	130.3	129.3	130.0	130.5	130.6	131.6	132.1	131.2
	2005	130.9	130.4	131.5	131.9	131.5	131.5	131.7	131.1	131.5	131.5	132.0	132.3
	2006	133.1	132.2	133.7	133.8	134.2	134.0	135.7	135.3	135.3	138.1	136.7	136.1
	2007	136.7	137.6	136.9	137.9	137.9	138.2	137.8	137.7	137.7	137.0	136.2	137.8
	2008	138.4	138.2	137.6	137.4	138.6	139.3	139.5	139.4	138.2
53 Real estate & rental & leasing - Services immobiliers et services de location et de location à bail													
	2004	44.0	43.6	43.8	44.3	45.3	45.6	46.3	46.6	47.3	47.1	47.0	47.8
	2005	48.0	47.5	47.6	47.1	45.9	46.7	46.4	46.5	46.8	47.0	47.3	47.2
	2006	48.5	47.7	47.2	47.2	47.0	47.9	47.1	46.9	47.0	47.0	47.5	47.0
	2007	47.6	47.7	48.4	48.9	48.9	48.8	49.3	49.8	49.2	49.5	49.1	49.2

Table 1
Seasonally Adjusted Estimates of Employment (in thousands),
for All Employees, for Selected Industries, Canada, Provinces
and Territories.

(Continued - suite)

Tableau 1
Estimations désaisonnalisées de l'emploi (en milliers), pour
l'ensemble des salariés, pour une sélection d'industries,
Canada, provinces et territoires.

NAICS 2007	Industry	Jan.	Feb.	March	April	May	June	July	August	Sept.	Oct.	Nov.	Dec.
SCIAN 2007	Industrie	Janv.	Fév.	Mars	Avril	Mai	Juin	Juillet	Août	Sept.	Oct.	Nov.	Déc.
QUÉBEC													
53	Real estate & rental & leasing - Services immobiliers et services de location et de location à bail												
	2008	49.3	48.9	49.0	49.0	48.9	49.5	49.8	49.8	49.9
54	Professional, scientific & technical services - Services professionnels, scientifiques et techniques												
	2004	146.6	145.2	145.2	145.2	145.8	143.9	143.8	143.6	143.2	143.5	143.5	144.8
	2005	144.2	143.5	145.1	145.4	146.5	148.2	149.4	148.2	149.6	148.4	148.8	149.2
	2006	149.9	150.6	151.2	150.8	150.6	150.9	150.5	151.9	151.9	153.5	153.4	152.7
	2007	152.8	152.5	153.0	153.5	154.2	154.6	153.4	155.0	154.8	154.9	154.2	154.8
	2008	154.5	155.7	156.2	155.8	157.4	159.1	158.9	159.1	159.5
55	Management of companies & enterprises - Gestion de sociétés et d'entreprises												
	2004	18.4	18.6	18.5	18.5	19.0	19.4	19.2	19.1	18.8	18.7	18.7	19.0
	2005	19.5	19.6	19.3	19.0	19.3	19.9	19.5	19.3	19.3	19.4	19.4	18.9
	2006	18.6	18.6	18.7	18.9	19.4	19.7	19.2	19.1	19.1	18.9	18.9	18.7
	2007	19.0	19.2	18.5	18.7	19.6	20.1	19.9	19.9	20.1	19.8	19.8	19.8
	2008	20.1	20.6	19.4	19.8	20.4	21.2	20.7	20.9	21.0
56	Admin. & support, waste managemt. & remediation services - Services admin., soutien, gestion des déchets, assainissem.												
	2004	128.6	128.1	128.5	129.8	130.0	129.2	130.7	129.5	130.9	131.0	132.1	133.4
	2005	133.9	134.1	135.0	135.7	133.9	137.1	137.8	137.7	138.9	140.0	139.8	141.0
	2006	141.8	141.8	141.6	141.0	141.3	142.0	142.1	143.6	144.3	143.5	143.5	143.2
	2007	143.0	143.4	143.4	142.9	146.0	146.5	146.6	147.4	146.8	147.3	148.5	148.6
	2008	149.7	149.6	149.5	149.2	147.8	147.2	147.3	147.0	147.3
61	Educational services - Services d'enseignement												
	2004	238.1	235.6	236.6	236.3	241.0	238.6	242.4	234.1	238.1	242.9	238.8	238.4
	2005	237.3	239.1	238.1	237.5	234.6	235.6	234.1	236.9	234.5	237.0	236.8	236.7
	2006	238.5	237.8	238.6	239.3	238.4	241.5	240.4	240.5	245.3	243.8	244.8	245.0
	2007	243.5	244.6	243.6	244.6	245.9	243.1	250.4	244.6	242.6	242.6	243.3	243.7
	2008	247.0	245.3	247.1	246.6	247.7	247.9	248.8	247.9	247.0
62	Health care & social assistance - Soins de santé et assistance sociale												
	2004	331.0	328.9	330.0	331.7	331.4	332.1	334.5	332.7	331.9	332.2	331.7	332.8
	2005	334.1	334.6	335.3	335.1	337.1	338.3	341.3	341.2	342.8	341.2	341.9	341.0
	2006	340.1	341.0	341.5	343.2	340.5	340.4	338.6	339.6	339.4	341.4	341.5	343.1
	2007	343.9	345.0	344.5	345.9	347.4	346.7	347.2	347.1	347.5	346.7	347.3	348.1
	2008	349.7	350.2	350.5	351.1	351.1	351.1	350.1	351.4	352.0
71	Arts, entertainment & recreation - Arts, spectacles et loisirs												
	2004	51.2	50.6	50.3	51.3	51.4	50.9	51.1	51.3	52.0	50.1	49.8	49.5
	2005	50.7	50.5	51.3	50.9	50.5	51.5	51.6	52.5	52.9	52.5	52.7	53.4
	2006	53.9	54.2	54.2	53.3	53.7	53.1	53.8	52.2	52.8	53.0	53.7	53.6
	2007	52.4	52.5	52.1	52.7	52.0	52.7	52.1	52.6	53.1	53.8	53.8	54.3
	2008	54.2	54.4	54.1	54.3	52.7	53.0	52.4	53.5	54.2
72	Accommodation & food services - Hébergement et services de restauration												
	2004	203.0	202.5	200.7	201.3	202.5	202.2	205.2	203.8	208.4	207.4	205.6	207.9
	2005	207.5	206.2	207.4	209.1	208.8	208.9	210.0	210.5	209.8	208.9	210.7	210.2
	2006	211.0	211.9	213.0	213.6	214.3	215.6	214.0	214.2	214.8	215.4	215.3	216.3
	2007	217.7	217.4	216.9	216.9	217.0	217.0	218.3	220.3	221.1	222.7	223.6	223.1
	2008	223.6	223.3	223.5	225.8	225.9	224.6	225.3	224.3	225.9
81	Other services (except public administration) - Autres services, sauf les administrations publiques												
	2004	116.8	116.0	114.9	115.7	115.7	116.2	117.1	116.7	117.2	117.4	117.3	117.8
	2005	118.0	118.2	118.3	118.9	118.4	118.7	118.6	119.6	120.3	119.3	120.8	121.9
	2006	121.2	121.3	121.5	120.7	121.3	121.2	120.8	119.6	119.1	119.6	119.3	118.3
	2007	118.8	118.3	118.9	119.2	119.2	119.1	119.1	119.5	119.7	120.0	120.2	120.5
	2008	121.1	120.9	121.0	121.3	120.6	120.3	120.2	120.0	120.5
91	Public administration - Administrations publiques												
	2004	193.7	192.1	192.5	190.3	187.9	190.2	190.9	190.9	190.5	189.6	188.6	191.0
	2005	191.1	193.6	193.6	191.8	192.5	191.8	194.7	194.0	194.9	197.9	197.5	195.6
	2006	193.9	192.6	193.3	197.8	198.2	198.8	197.9	194.9	194.6	193.6	194.1	195.1

Table 1
Seasonally Adjusted Estimates of Employment (in thousands),
for All Employees, for Selected Industries, Canada, Provinces
and Territories.

Tableau 1
Estimations désaisonnalisées de l'emploi (en milliers), pour
l'ensemble des salariés, pour une sélection d'industries,
Canada, provinces et territoires.

(Continued - suite)

NAICS 2007	Industry	Jan.	Feb.	March	April	May	June	July	August	Sept.	Oct.	Nov.	Dec.
SCIAN 2007	Industrie	Janv.	Fév.	Mars	Avril	Mai	Juin	Juillet	Août	Sept.	Oct.	Nov.	Déc.
QUÉBEC													
91	Public administration - Administrations publiques												
	2007	195.4	196.1	196.5	196.0	194.5	195.5	195.0	196.9	196.3	196.7	197.1	198.1
	2008	199.7	199.2	199.4	199.9	200.8	200.4	200.4	202.0	202.5
ONTARIO													
00-91N	Industrial aggregate (including unclassified) - Ensemble des industries y compris les entreprises non classifiées												
	2004	5,170.0	5,165.7	5,191.2	5,204.5	5,188.0	5,210.6	5,228.7	5,204.1	5,236.9	5,245.2	5,246.0	5,265.3
	2005	5,247.8	5,265.2	5,256.2	5,277.9	5,279.4	5,302.4	5,309.2	5,322.4	5,331.2	5,330.6	5,346.2	5,349.5
	2006	5,365.9	5,371.6	5,381.0	5,381.7	5,397.2	5,399.5	5,401.6	5,409.6	5,431.8	5,405.5	5,443.5	5,446.2
	2007	5,456.9	5,454.6	5,465.9	5,468.7	5,475.2	5,472.0	5,481.5	5,490.3	5,495.1	5,519.5	5,517.8	5,521.7
	2008	5,538.3	5,548.9	5,555.1	5,557.0	5,561.4	5,556.7	5,564.2	5,572.1	5,561.2
11-91N	Industrial aggregate (excluding unclassified) - Ensemble des industries sauf les entreprises non classifiées												
	2004	5,109.2	5,100.3	5,122.6	5,135.6	5,117.2	5,136.3	5,150.1	5,118.2	5,151.2	5,157.2	5,156.9	5,169.2
	2005	5,149.0	5,162.8	5,150.1	5,168.1	5,164.2	5,186.1	5,201.0	5,208.7	5,223.0	5,225.8	5,242.9	5,246.2
	2006	5,261.7	5,279.2	5,292.1	5,295.3	5,305.8	5,311.8	5,312.0	5,313.7	5,336.8	5,306.1	5,347.7	5,355.5
	2007	5,368.8	5,362.0	5,375.1	5,377.7	5,397.4	5,393.2	5,401.6	5,423.2	5,429.7	5,451.0	5,449.6	5,449.4
	2008	5,467.2	5,470.5	5,480.1	5,491.8	5,496.2	5,492.3	5,497.5	5,497.4	5,485.9
11-33N	Goods producing industries - Branche productrice de biens												
	2004	1,190.4	1,183.9	1,187.4	1,190.8	1,186.8	1,190.5	1,189.4	1,181.9	1,188.7	1,188.5	1,181.9	1,184.4
	2005	1,175.5	1,175.8	1,172.3	1,173.8	1,170.8	1,170.2	1,155.5	1,169.3	1,170.2	1,166.9	1,167.8	1,167.8
	2006	1,166.9	1,172.7	1,175.5	1,166.6	1,165.9	1,166.4	1,166.0	1,165.3	1,165.0	1,153.5	1,156.7	1,150.9
	2007	1,153.5	1,147.8	1,145.1	1,144.5	1,148.1	1,142.8	1,143.3	1,145.6	1,140.9	1,149.5	1,148.2	1,136.6
	2008	1,146.0	1,138.3	1,134.2	1,133.0	1,129.7	1,127.1	1,128.9	1,122.8	1,118.9
41-91N	Service producing industries - Branche productrice de services												
	2004	3,918.8	3,916.4	3,935.3	3,942.6	3,929.8	3,945.9	3,957.3	3,940.3	3,962.0	3,972.3	3,974.9	3,984.5
	2005	3,973.7	3,987.0	3,978.1	3,992.3	3,992.5	4,014.2	4,041.0	4,043.7	4,052.5	4,065.0	4,075.4	4,077.9
	2006	4,095.0	4,106.1	4,116.1	4,126.4	4,139.0	4,143.1	4,140.5	4,152.0	4,172.5	4,160.2	4,192.1	4,203.4
	2007	4,216.0	4,213.3	4,229.9	4,230.9	4,248.9	4,247.0	4,251.4	4,280.8	4,290.5	4,310.9	4,303.1	4,309.3
	2008	4,322.4	4,331.1	4,346.7	4,359.1	4,368.0	4,364.3	4,366.4	4,377.6	4,366.1
11	Forestry, logging & support - Foresterie, exploitation et soutien												
	2004	8.6	8.5	8.5	8.5	8.4	8.3	8.2	8.2	8.5	8.6	8.2	8.4
	2005	8.3	8.2	8.1	8.3	8.1	8.0	7.8	8.1	7.9	7.7	8.0	8.2
	2006	8.0	8.0	8.0	7.7	7.6	7.5	7.7	7.4	7.4	7.3	7.4	7.3
	2007	7.2	7.1	7.0	6.5	7.0	7.0	6.9	6.8	6.5	6.6	6.5	6.4
	2008	6.5	6.5	6.3	6.2	5.9	6.0	6.0	6.0	6.0
21	Mining, quarrying & oil & gas extraction - Extraction minière, exploitation en carrière et extraction de pétrole et de gaz												
	2004	18.6	18.7	18.5	18.6	18.7	19.3	19.5	19.4	18.8	19.2	19.1	19.0
	2005	18.9	19.0	19.2	19.2	19.6	19.7	19.6	19.5	19.7	19.3	19.3	19.4
	2006	19.1	19.2	19.9	20.2	20.1	19.7	20.2	20.5	21.4	21.1	21.6	22.0
	2007	22.3	22.3	22.0	22.5	22.7	23.0	22.8	23.6	23.3	25.3	24.2	24.9
	2008	27.9	27.4	27.9	28.1	28.2	28.6	29.3	29.3	30.4
22	Utilities - Services publics												
	2004	44.8	47.8	47.8	47.6	47.3	47.8	47.6	47.4	47.3	47.4	47.5	47.5
	2005	47.7	47.4	47.1	47.7	47.6	46.0	46.2	46.2	47.1	47.2	47.6	48.2
	2006	46.9	47.0	47.5	47.1	47.7	48.3	48.5	48.8	48.7	48.4	48.2	47.9
	2007	48.6	48.6	48.6	48.6	48.7	49.4	49.5	49.6	49.1	49.4	49.2	48.5
	2008	48.6	48.6	49.0	48.9	49.4	50.3	50.2	49.8	50.0
23	Construction - Construction												
	2004	227.4	226.8	227.0	227.7	228.8	230.0	230.3	226.6	232.3	232.4	231.4	233.6
	2005	229.1	229.8	230.6	232.8	233.6	235.0	236.4	236.8	237.6	239.5	240.2	242.1
	2006	241.9	244.9	245.9	245.0	245.8	247.3	246.0	248.0	248.5	247.0	251.6	250.7
	2007	254.2	253.6	254.7	254.7	257.4	257.1	260.0	262.4	264.8	267.6	268.7	267.4
	2008	268.9	269.1	269.3	271.7	275.0	276.3	277.8	277.0	276.6
31-33	Manufacturing - Fabrication												
	2004	890.8	881.5	885.8	890.2	884.0	885.7	884.4	879.4	881.7	880.5	875.5	875.7
	2005	871.7	870.7	867.3	866.7	862.0	861.6	845.8	857.8	857.7	853.3	853.0	850.0

Table 1
Seasonally Adjusted Estimates of Employment (in thousands),
for All Employees, for Selected Industries, Canada, Provinces
and Territories.

(Continued - suite)

Tableau 1
Estimations désaisonnalisées de l'emploi (en milliers), pour
l'ensemble des salariés, pour une sélection d'industries,
Canada, provinces et territoires.

NAICS 2007	Industry	Jan. - Janv.	Feb. - Fév.	March - Mars	April - Avril	May - Mai	June - Juin	July - Juillet	August - Août	Sept. - Sept.	Oct. - Oct.	Nov. - Nov.	Dec. - Déc.
ONTARIO													
31-33 Manufacturing - Fabrication													
	2006	851.1	853.2	854.1	846.9	844.7	843.5	843.6	840.2	838.7	830.3	828.5	823.3
	2007	821.7	816.2	812.7	811.5	812.2	805.8	803.9	803.0	796.5	801.3	800.4	789.9
	2008	795.9	786.9	780.3	776.8	769.8	763.5	765.7	760.6	755.0
	Non-durable goods - Biens non durables												
	2004	340.1	334.8	336.7	336.8	332.8	331.6	334.3	329.2	330.0	330.1	327.0	327.2
	2005	322.9	323.2	323.3	321.8	319.6	321.1	318.6	319.0	318.2	314.0	313.8	311.7
	2006	313.8	315.4	318.8	313.9	311.9	311.4	309.6	310.2	309.9	306.9	307.1	305.6
	2007	305.5	303.7	300.7	300.0	302.5	300.4	299.1	298.8	296.1	298.8	299.0	294.9
	2008	300.1	295.9	295.1	293.3	290.8	286.1	289.0	284.6	284.0
	Durable goods - Biens durables												
	2004	550.1	547.1	549.6	553.3	551.0	553.7	550.9	549.8	551.5	550.4	548.3	548.6
	2005	548.4	548.0	544.7	544.6	542.2	540.2	527.9	538.4	539.4	539.1	539.1	538.4
	2006	537.1	538.2	536.1	532.6	532.6	531.8	534.6	529.7	528.8	523.1	521.4	517.8
	2007	515.9	512.6	512.8	510.8	509.8	505.4	505.4	504.1	500.6	502.1	501.4	495.4
	2008	495.5	491.1	486.3	483.6	479.8	477.0	477.5	475.7	471.1
	41-45N Trade - Commerce												
	2004	871.4	874.0	874.0	873.4	876.4	877.1	879.9	878.2	884.4	881.6	885.4	887.9
	2005	888.2	887.1	886.4	883.9	886.3	889.2	890.7	893.0	896.5	894.6	896.9	898.5
	2006	900.6	905.1	903.8	905.4	904.3	906.6	907.5	909.6	910.9	906.3	916.7	930.0
	2007	925.7	923.0	927.3	933.5	938.5	942.8	945.6	950.0	949.9	955.0	953.2	956.5
	2008	956.8	959.5	964.6	967.8	970.4	969.0	970.0	966.7	968.5
	41 Wholesale Trade - Commerce de gros												
	2004	310.5	310.0	308.2	307.8	309.6	307.8	308.2	306.8	308.2	306.0	306.0	306.4
	2005	306.7	307.0	306.4	304.7	303.7	304.8	306.5	305.8	306.9	305.6	306.5	305.4
	2006	306.5	308.3	308.9	310.0	307.0	308.9	308.9	310.5	309.5	307.5	310.5	316.3
	2007	313.7	313.6	313.8	315.6	317.0	319.1	319.6	320.6	321.6	323.1	322.9	322.9
	2008	321.6	320.7	321.7	320.0	320.1	320.2	321.0	319.4	320.5
	44-45 Retail trade - Commerce de détail												
	2004	561.4	563.7	566.0	565.7	566.5	569.3	571.7	571.3	575.8	575.8	579.5	581.3
	2005	581.9	580.2	580.4	579.5	582.1	584.3	584.1	587.0	589.5	589.2	590.5	592.4
	2006	594.3	597.3	595.4	595.6	596.9	597.6	598.4	598.8	601.4	598.9	606.5	612.9
	2007	612.1	610.2	614.1	618.0	621.1	623.6	625.9	628.9	628.4	632.0	630.5	634.7
	2008	635.0	637.5	643.0	647.5	650.3	648.7	649.3	647.0	647.8
	48-49 Transportation & warehousing - Transport et entreposage												
	2004	218.0	218.3	220.6	220.3	219.6	220.5	222.6	221.5	223.3	223.2	223.6	222.3
	2005	223.5	223.8	223.7	224.7	224.2	224.4	225.3	224.9	224.2	226.2	225.3	226.1
	2006	226.7	227.3	228.3	227.6	227.6	228.4	227.9	229.4	230.2	229.5	230.4	230.6
	2007	233.5	231.2	230.2	231.1	232.1	229.6	232.7	232.7	230.6	229.5	228.9	231.3
	2008	232.4	232.4	232.8	231.8	231.9	233.8	236.0	238.0	234.7
	51 Information & cultural industries - Industrie de l'information et industrie culturelle												
	2004	147.9	146.8	146.6	145.9	147.9	146.1	147.5	146.3	145.6	144.3	144.4	144.8
	2005	144.4	145.0	145.0	144.9	146.9	147.8	147.6	144.2	142.7	145.7	147.2	147.4
	2006	149.1	148.5	144.0	143.9	147.0	148.2	148.1	147.9	147.4	147.5	148.7	149.2
	2007	147.3	146.7	146.2	146.5	148.4	147.9	149.7	149.6	149.2	149.6	149.6	150.0
	2008	150.0	150.7	150.4	147.7	148.4	150.8	152.0	152.4	152.2
	52 Finance & insurance - Finance et assurances												
	2004	245.3	248.3	245.2	246.3	245.7	250.7	249.9	249.7	247.2	246.7	247.4	253.6
	2005	249.9	253.8	252.6	254.2	255.9	259.6	258.1	257.3	257.1	257.2	258.2	263.3
	2006	263.6	263.2	258.6	259.7	262.3	267.3	265.7	267.5	268.6	267.2	268.0	271.2
	2007	271.0	273.6	273.7	273.8	275.5	275.2	275.4	276.4	276.6	277.2	278.8	281.5
	2008	281.6	282.6	283.7	285.0	285.2	288.9	286.9	287.5	285.9
	53 Real estate & rental & leasing - Services immobiliers et services de location et de location à bail												
	2004	92.0	91.8	91.7	92.1	93.2	93.7	93.3	95.1	94.4	94.3	94.0	94.6
	2005	95.9	99.3	97.6	96.7	96.7	97.7	98.1	98.3	99.1	100.3	99.0	98.7
	2006	99.6	100.1	100.4	105.8	100.9	102.3	101.6	101.0	101.9	101.2	101.9	102.3
	2007	101.7	101.9	101.5	102.7	103.7	102.1	103.5	104.2	103.4	103.5	103.9	103.9
	2008	104.2	103.1	102.6	104.0	103.9	104.3	104.3	104.7	103.7

Table 1
Seasonally Adjusted Estimates of Employment (in thousands),
for All Employees, for Selected Industries, Canada, Provinces
and Territories.

(Continued - suite)

Tableau 1
Estimations désaisonnalisées de l'emploi (en milliers), pour
l'ensemble des salariés, pour une sélection d'industries,
Canada, provinces et territoires.

NAICS 2007	Industry	Jan. - Janv.	Feb. - Fév.	March - Mars	April - Avril	May - Mai	June - Juin	July - Juillet	August - Août	Sept. - Sept.	Oct. - Oct.	Nov. - Nov.	Dec. - Déc.
SCIAN 2007	Industrie												
ONTARIO													
54	Professional, scientific & technical services - Services professionnels, scientifiques et techniques												
	2004	269.0	271.3	270.4	270.8	274.9	276.0	273.2	266.8	263.1	264.3	266.0	271.2
	2005	267.9	268.4	271.5	273.7	279.6	283.7	283.2	281.8	281.3	281.2	283.6	290.7
	2006	286.0	286.6	289.5	288.7	294.2	298.6	297.5	295.0	294.1	291.8	295.1	299.4
	2007	301.1	301.5	303.8	303.1	306.6	308.6	305.3	301.9	302.4	301.7	302.7	306.4
	2008	301.3	300.8	300.9	302.1	305.6	308.2	305.7	305.8	305.9
55	Management of companies & enterprises - Gestion de sociétés et d'entreprises												
	2004	33.9	33.3	33.2	34.7	34.6	34.6	34.2	33.8	34.0	34.2	34.1	34.4
	2005	34.3	33.7	34.4	34.4	35.3	36.4	37.4	36.8	36.3	36.0	36.5	36.0
	2006	36.5	37.4	37.2	37.3	37.4	37.2	36.9	38.2	40.5	39.5	40.0	40.7
	2007	39.7	40.5	40.9	41.0	41.3	41.5	41.5	41.1	40.8	41.0	40.6	42.6
	2008	42.3	42.9	43.3	43.5	44.3	44.3	44.9	45.1	44.9
56	Admin. & support, waste managem. & remediation services - Services admin., soutien, gestion des déchets, assainissem.												
	2004	283.0	286.5	295.7	299.2	301.6	302.7	303.3	303.4	304.2	304.6	305.9	305.8
	2005	304.6	299.5	294.2	300.8	301.7	303.8	308.6	310.3	312.1	314.4	315.9	316.6
	2006	321.8	323.7	324.2	327.2	331.3	330.4	330.9	331.1	334.0	330.7	332.9	333.1
	2007	329.9	332.5	332.2	331.1	330.8	332.1	332.2	334.2	331.4	332.4	330.6	331.1
	2008	330.1	331.3	327.4	328.1	328.7	328.5	327.4	323.0	319.7
61	Educational services - Services d'enseignement												
	2004	370.6	361.9	367.5	372.3	364.0	370.7	371.1	352.8	366.8	379.3	379.7	386.4
	2005	379.4	385.3	381.9	384.1	379.3	387.8	394.3	395.5	391.9	388.9	394.1	391.6
	2006	395.5	394.3	397.5	395.3	400.4	393.9	391.8	394.7	400.9	400.0	401.9	401.5
	2007	405.7	403.4	402.8	402.4	409.0	405.7	392.9	407.6	418.1	418.9	416.3	411.6
	2008	412.2	415.3	415.6	421.4	424.1	421.3	416.4	426.4	426.5
62	Health care & social assistance - Soins de santé et assistance sociale												
	2004	482.5	482.5	482.6	484.0	485.8	488.5	486.7	485.8	487.7	486.8	485.7	486.0
	2005	487.0	488.1	489.1	493.2	492.4	494.9	499.4	500.2	501.6	507.8	506.8	507.7
	2006	502.4	505.0	507.6	508.4	511.2	512.4	512.0	513.1	516.4	515.2	518.6	519.6
	2007	521.6	522.7	523.9	523.7	525.2	526.3	527.0	528.8	528.2	530.0	530.0	531.2
	2008	532.2	536.2	538.3	540.3	539.6	536.6	539.2	542.0	541.2
71	Arts, entertainment & recreation - Arts, spectacles et loisirs												
	2004	91.0	91.4	91.2	92.0	90.3	89.3	91.5	90.9	91.5	90.9	90.1	89.8
	2005	88.7	88.8	88.3	89.4	90.7	90.9	92.4	92.4	91.9	90.2	91.9	92.8
	2006	91.5	91.0	91.6	92.4	93.9	92.5	88.6	90.3	91.4	91.4	92.3	92.3
	2007	93.3	94.4	94.2	92.9	92.4	92.9	92.4	92.9	93.2	94.6	93.8	93.1
	2008	93.0	91.7	92.1	92.7	93.0	93.2	93.8	96.3	95.0
72	Accommodation & food services - Hébergement et services de restauration												
	2004	342.7	340.3	338.9	340.1	340.9	340.8	342.8	343.8	346.5	346.8	344.0	343.5
	2005	340.5	341.4	340.3	340.6	341.8	340.8	341.9	341.1	340.2	338.1	337.5	340.7
	2006	342.5	344.2	346.8	349.7	348.8	350.0	350.3	352.2	353.4	350.5	358.5	358.8
	2007	359.4	360.4	361.2	361.2	365.0	366.7	366.0	367.7	371.1	372.8	372.4	374.9
	2008	378.9	378.7	380.3	382.1	384.0	382.1	382.3	380.2	376.1
81	Other services (except public administration) - Autres services, sauf les administrations publiques												
	2004	185.4	184.8	184.6	184.8	183.9	185.4	183.5	182.6	183.4	184.3	184.8	185.9
	2005	185.2	185.4	184.2	185.1	184.1	184.1	184.8	183.9	184.3	184.8	184.6	185.6
	2006	185.8	186.1	186.3	185.2	186.7	187.2	187.0	187.2	187.9	187.9	188.9	188.7
	2007	188.3	188.6	189.8	190.3	190.2	190.9	191.0	191.9	193.2	192.9	194.5	195.3
	2008	196.1	196.7	196.9	196.5	196.8	197.4	198.6	198.3	198.1
91	Public administration - Administrations publiques												
	2004	283.7	285.6	286.2	283.9	278.0	279.8	280.8	283.3	285.2	284.0	285.0	284.4
	2005	282.0	285.2	282.0	283.2	284.1	283.7	285.6	286.4	290.2	291.5	292.5	289.9
	2006	290.8	292.0	294.5	297.8	298.6	298.5	298.3	293.2	291.7	292.8	293.1	294.1
	2007	294.8	292.5	296.2	295.6	295.7	295.6	297.8	300.4	300.8	302.8	302.0	303.8
	2008	307.7	309.3	311.2	312.0	312.9	313.0	310.1	313.3	312.8

Table 1
Seasonally Adjusted Estimates of Employment (in thousands),
for All Employees, for Selected Industries, Canada, Provinces
and Territories.

(Continued - suite)

Tableau 1
Estimations désaisonnalisées de l'emploi (en milliers), pour
l'ensemble des salariés, pour une sélection d'industries,
Canada, provinces et territoires.

NAICS 2007	Industry	Jan. - Janv.	Feb. - Fév.	March - Mars	April - Avril	May - Mai	June - Juin	July - Juillet	August - Août	Sept. - Sept.	Oct. - Oct.	Nov. - Nov.	Dec. - Déc.
SCIAN 2007	Industrie												
MANITOBA													
00-91N Industrial aggregate (including unclassified) - Ensemble des industries y compris les entreprises non classifiées													
	2004	504.9	501.3	501.8	504.2	503.5	507.4	509.7	507.8	508.5	507.4	507.3	512.9
	2005	508.5	514.8	509.3	510.5	510.8	510.8	510.8	512.0	514.7	517.2	516.0	517.9
	2006	518.5	519.2	519.2	520.4	522.1	521.0	519.0	520.5	522.8	520.2	524.8	525.3
	2007	526.1	526.6	529.6	528.5	530.7	531.4	534.1	534.5	534.8	535.7	538.1	537.0
	2008	541.3	543.9	543.0	545.1	543.2	542.2	544.9	544.4	543.4
11-91N Industrial aggregate (excluding unclassified) - Ensemble des industries sauf les entreprises non classifiées													
	2004	497.8	492.3	492.9	495.9	494.9	496.4	499.2	496.9	496.9	496.0	495.5	500.3
	2005	497.0	501.2	499.1	499.6	499.8	500.1	500.4	501.8	504.7	507.5	506.1	507.8
	2006	507.4	509.2	508.9	509.6	511.0	510.5	508.3	509.5	512.2	509.6	515.6	515.1
	2007	518.2	517.2	521.4	521.3	524.5	526.3	529.0	530.3	530.6	531.2	532.9	531.4
	2008	536.3	537.4	536.8	540.0	538.3	536.4	539.2	538.6	537.6
11-33N Goods producing industries - Branche productrice de biens													
	2004	92.8	89.3	90.6	92.9	92.7	92.8	93.7	93.2	92.4	93.0	91.1	91.9
	2005	93.2	93.1	93.2	92.8	92.5	93.1	93.9	93.4	94.6	94.0	94.1	95.3
	2006	94.6	95.3	95.9	95.1	95.2	95.5	94.4	95.1	95.5	95.0	96.0	96.8
	2007	96.0	96.1	96.4	96.3	97.0	96.8	97.2	97.9	97.1	97.9	99.1	98.7
	2008	99.1	98.8	99.0	99.4	98.6	97.0	97.9	97.9	97.2
41-91N Service producing industries - Branche productrice de services													
	2004	404.5	402.6	402.3	403.1	402.2	403.6	405.3	403.3	404.4	403.7	404.4	409.0
	2005	403.3	407.8	406.0	406.9	407.3	406.9	406.2	408.1	409.9	414.1	411.9	413.3
	2006	412.4	413.7	413.1	414.6	415.5	414.9	413.7	414.1	416.4	415.3	419.4	419.1
	2007	421.8	421.2	425.0	425.1	427.1	429.0	431.8	432.7	433.2	434.0	433.5	433.1
	2008	437.1	438.5	437.9	440.5	439.4	439.1	441.0	440.9	440.4
23 Construction - Construction													
	2004	19.9	20.0	20.2	20.9	20.5	20.7	21.4	20.8	21.3	21.3	20.7	20.9
	2005	20.6	20.7	20.7	20.7	20.5	20.7	21.3	21.6	22.2	21.6	21.9	22.5
	2006	22.4	22.7	22.8	22.6	23.1	23.1	22.5	22.5	22.5	22.7	23.2	23.4
	2007	23.7	23.6	23.8	23.9	24.9	24.6	24.5	25.2	25.2	25.3	26.0	25.7
	2008	25.7	25.9	26.3	26.8	26.4	25.7	25.6	25.9	25.5
31-33 Manufacturing - Fabrication													
	2004	63.3	59.8	60.4	61.4	61.7	61.4	61.6	61.8	60.5	61.0	59.7	60.3
	2005	62.2	62.1	62.4	62.2	62.1	62.4	62.7	61.8	62.5	62.4	62.3	63.0
	2006	62.4	62.7	62.9	62.3	62.0	62.3	61.8	62.7	63.2	62.3	63.0	63.6
	2007	62.4	62.6	62.4	62.3	62.1	61.9	62.5	62.6	61.8	62.3	62.9	63.0
	2008	63.2	62.9	62.5	62.3	62.1	60.9	61.9	61.9	61.5
Non-durable goods - Biens non durables													
	2004	26.0	25.3	25.7	25.8	25.8	25.6	25.9	25.4	24.5	24.6	24.2	24.5
	2005	24.2	24.7	24.4	24.0	23.7	24.0	23.9	24.0	24.5	24.5	24.4	24.9
	2006	24.4	24.6	24.8	24.7	24.8	24.9	25.0	25.3	25.9	25.4	25.7	25.3
	2007	25.5	25.2	24.9	25.1	25.2	24.7	24.7	24.6	23.9	23.9	24.2	24.2
	2008	24.8	24.7	25.0	24.8	24.6	24.1	24.6	24.3	23.9
Durable goods - Biens durables													
	2004	37.3	34.5	34.7	35.6	35.9	35.8	35.7	36.4	35.9	36.4	35.5	36.1
	2005	37.9	37.4	37.9	38.1	38.3	38.4	38.7	37.7	38.0	37.9	37.9	38.4
	2006	38.0	38.1	38.0	37.5	37.2	37.4	36.7	37.3	37.2	36.8	37.3	38.6
	2007	36.9	37.4	37.4	37.1	36.9	37.2	37.8	37.9	37.9	38.4	38.6	38.8
	2008	38.5	38.1	37.5	37.5	37.5	36.8	37.3	37.6	37.7
41-45N Trade - Commerce													
	2004	83.0	82.7	82.5	83.4	83.4	83.7	84.5	83.8	84.5	83.8	84.7	84.6
	2005	84.1	84.7	84.4	83.7	84.9	84.9	84.7	84.5	84.7	84.1	83.9	84.4
	2006	85.2	85.3	84.8	84.8	84.9	84.7	84.9	85.5	86.6	86.5	87.7	87.9
	2007	88.7	88.5	89.6	89.9	90.1	90.5	90.7	91.5	90.9	91.7	91.2	91.4
	2008	92.8	93.2	93.8	94.0	94.2	94.2	94.3	94.3	94.0
41 Wholesale Trade - Commerce de gros													
	2004	22.4	22.1	22.1	22.3	22.2	22.3	22.7	22.4	22.7	22.4	22.5	22.3
	2005	22.1	22.3	22.3	21.9	22.0	21.9	21.7	21.9	22.1	21.9	22.0	22.0
	2006	22.1	22.3	22.2	22.3	22.4	22.4	22.5	22.5	22.7	22.9	23.2	23.1
	2007	23.4	23.4	23.5	23.6	23.8	23.8	23.9	24.5	24.4	24.7	24.4	24.2

Table 1
Seasonally Adjusted Estimates of Employment (in thousands),
for All Employees, for Selected Industries, Canada, Provinces
and Territories.

(Continued - suite)

Tableau 1
Estimations désaisonnalisées de l'emploi (en milliers), pour
l'ensemble des salariés, pour une sélection d'industries,
Canada, provinces et territoires.

NAICS 2007	Industry	Jan. - Janv.	Feb. - Fév.	March - Mars	April - Avril	May - Mai	June - Juin	July - Juillet	August - Août	Sept. - Sept.	Oct. - Oct.	Nov. - Nov.	Dec. - Déc.
SCIAN 2007	Industrie												
MANITOBA													
41	Wholesale Trade - Commerce de gros												
	2008	24.1	23.8	24.2	24.4	24.0	24.1	24.1	23.9	23.9
44-45	Retail trade - Commerce de détail												
	2004	60.7	60.6	60.5	61.1	61.2	61.3	61.6	61.5	61.8	61.5	62.2	62.4
	2005	62.0	62.4	62.2	61.7	62.8	62.9	62.6	62.6	62.6	62.5	61.8	62.4
	2006	63.0	63.0	62.6	62.4	62.5	62.4	62.4	63.0	63.9	63.8	64.5	64.8
	2007	65.3	65.0	66.1	66.3	66.2	66.7	66.9	67.0	66.5	67.0	66.8	67.3
	2008	68.5	69.0	69.4	69.6	70.1	70.1	70.3	70.5	70.1
48-49	Transportation & warehousing - Transport et entreposage												
	2004	29.4	29.4	29.7	29.8	29.9	29.7	29.5	29.4	29.3	29.1	29.2	29.0
	2005	28.7	27.6	27.7	27.7	27.8	28.1	28.1	28.1	28.1	28.2	28.1	28.0
	2006	28.2	28.6	28.6	28.4	28.5	28.5	28.4	28.7	28.6	28.7	29.2	29.3
	2007	29.2	29.1	29.4	29.5	29.3	29.1	29.8	28.9	29.0	28.6	28.2	29.2
	2008	29.3	29.6	29.6	29.7	29.3	29.6	29.7	29.7	29.6
51	Information & cultural industries - Industrie de l'information et industrie culturelle												
	2004	12.7	12.5	12.5	12.6	12.9	12.8	13.0	13.9	13.9	13.6	13.6	13.6
	2005	13.5	13.0	14.2	14.4	13.6	13.7	13.9	13.7	13.5	13.2	13.3	13.5
	2006	13.3	12.4	12.3	12.3	12.3	12.3	12.2	12.2	12.1	12.2	12.2	12.3
	2007	12.3	12.3	12.2	12.2	12.4	12.4	12.3	12.2	12.4	12.3	12.3	12.4
	2008	12.3	12.5	12.5	12.5	12.4	12.4	12.4	12.4	12.6
52	Finance & insurance - Finance et assurances												
	2004	26.6	26.5	26.7	26.8	27.0	27.8	27.8	27.7	27.3	27.5	27.5	28.8
	2005	28.1	27.9	27.6	28.4	28.3	28.7	28.8	28.5	28.8	28.9	28.7	29.9
	2006	29.5	29.5	29.2	29.4	29.8	30.3	30.4	30.1	29.6	29.6	30.1	30.6
	2007	30.7	30.7	30.6	30.8	31.3	31.5	31.5	31.4	31.3	31.2	31.3	31.8
	2008	31.5	31.6	31.0	31.0	31.3	31.3	31.1	32.7	32.0
53	Real estate & rental & leasing - Services immobiliers et services de location et de location à bail												
	2004	7.2	7.2	7.1	7.2	7.1	7.3	7.2	7.1	7.2	7.4	7.1	10.6
	2005	9.5	9.5	9.1	8.3	8.1	8.7	8.1	9.4	8.5	8.4	8.6	8.8
	2006	8.6	8.6	8.9	8.6	8.5	8.7	8.6	8.6	8.8	9.0	9.1	9.1
	2007	8.7	8.7	8.8	8.6	8.6	8.9	8.7	8.7	8.8	8.9	8.6	8.7
	2008	8.5	8.7	8.4	8.3	8.6	8.9	8.7	8.5	8.3
54	Professional, scientific & technical services - Services professionnels, scientifiques et techniques												
	2004	16.2	16.4	16.2	16.3	16.1	16.5	16.5	16.1	15.5	15.6	15.7	16.2
	2005	15.8	15.8	16.4	16.1	16.1	16.0	16.1	15.6	15.6	15.6	15.8	16.1
	2006	15.8	16.1	16.2	16.0	16.0	16.2	15.4	15.1	15.1	15.3	15.1	15.5
	2007	14.8	15.0	15.9	15.9	16.0	16.3	16.3	16.1	16.1	16.5	16.2	16.4
	2008	15.8	16.2	16.3	16.4	16.6	17.0	16.8	16.6	16.4
55	Management of companies & enterprises - Gestion de sociétés et d'entreprises												
	2004	3.5	3.3	3.3	3.3	3.4	3.5	3.7	3.6	3.5	3.4	3.5	3.3
	2005	3.0	3.0	3.1	3.2	3.2	3.6	3.7	3.6	3.6	3.6	4.3	4.2
	2006	4.0	3.6	3.6	4.0	3.9	4.1	4.0	4.0	3.6	3.6	3.7	3.9
	2007	3.6	3.6	3.6	3.7	3.6	4.0	3.9	4.0	4.1	4.1	4.0	4.2
	2008	4.1	3.7	3.6	3.7	3.7	3.6	3.8	3.9	3.8
56	Admin. & support, waste managemt. & remediation services - Services admin., soutien, gestion des déchets, assainissem.												
	2004	16.3	16.2	16.5	16.7	17.1	18.0	18.7	18.1	18.4	18.1	17.7	18.5
	2005	17.9	18.7	18.7	19.4	19.4	20.3	20.4	20.7	20.8	20.7	20.5	20.4
	2006	20.2	19.9	20.1	20.4	21.0	21.5	21.3	21.4	20.8	21.1	21.1	21.1
	2007	20.6	20.3	20.2	20.5	20.9	21.7	21.7	22.1	22.1	21.9	21.7	21.8
	2008	21.4	20.9	20.9	21.2	21.8	21.9	21.7	21.7	21.4
61	Educational services - Services d'enseignement												
	2004	45.1	44.0	43.6	44.6	44.7	45.1	45.1	44.3	43.7	44.5	44.8	45.3
	2005	44.9	46.5	45.5	46.0	46.7	45.6	45.1	44.7	45.6	48.8	46.9	46.3
	2006	46.4	45.4	45.7	45.9	45.3	45.3	45.9	45.9	48.0	46.5	45.4	44.6
	2007	45.2	45.0	45.5	44.7	45.3	46.0	47.4	48.1	47.4	45.8	46.0	45.3
	2008	46.8	46.4	46.0	47.3	47.1	46.6	47.8	45.8	47.5

Table 1
Seasonally Adjusted Estimates of Employment (in thousands),
for All Employees, for Selected Industries, Canada, Provinces
and Territories.

(Continued - suite)

Tableau 1
Estimations désaisonnalisées de l'emploi (en milliers), pour
l'ensemble des salariés, pour une sélection d'industries,
Canada, provinces et territoires.

NAICS 2007	Industry	Jan. - Janv.	Feb. - Fév.	March - Mars	April - Avril	May - Mai	June - Juin	July - Juillet	August - Août	Sept. - Sept.	Oct. - Oct.	Nov. - Nov.	Dec. - Déc.
MANITOBA													
62	Health care & social assistance - Soins de santé et assistance sociale												
	2004	66.4	65.4	65.5	64.9	64.0	63.9	64.5	64.6	64.1	63.9	63.8	63.6
	2005	63.3	64.0	64.1	64.2	64.1	64.6	64.4	65.4	65.5	65.9	65.4	65.8
	2006	65.3	65.8	65.4	65.8	66.1	66.1	66.1	65.9	66.0	65.5	67.0	67.2
	2007	68.0	67.1	68.4	68.9	69.6	69.6	69.8	69.4	70.1	70.0	70.3	69.9
	2008	70.6	70.9	71.4	72.8	72.0	71.6	71.6	71.8	71.5
71	Arts, entertainment & recreation - Arts, spectacles et loisirs												
	2004	5.8	5.9	5.9	5.7	5.6	5.9	6.2	6.3	6.6	6.4	6.2	6.3
	2005	6.2	6.2	6.1	6.1	6.0	6.1	6.0	5.9	6.0	6.0	6.1	6.0
	2006	6.1	6.2	6.1	6.2	6.2	6.0	5.8	6.2	6.5	6.2	6.4	6.4
	2007	6.4	6.3	6.5	6.4	6.4	6.4	6.4	6.3	6.2	6.3	6.3	6.1
	2008	6.2	6.1	6.2	6.2	6.1	6.3	6.5	6.6	6.4
72	Accommodation & food services - Hébergement et services de restauration												
	2004	36.5	36.4	35.9	35.1	35.4	35.2	35.7	34.9	35.3	35.4	35.3	34.7
	2005	34.0	34.7	33.4	34.3	34.9	33.9	34.1	34.2	34.6	34.6	34.2	34.9
	2006	34.9	35.3	35.7	36.3	36.3	35.9	35.8	35.9	35.8	35.5	36.2	36.3
	2007	36.4	36.3	36.6	36.6	36.9	37.3	37.1	37.7	37.9	38.2	38.4	38.1
	2008	38.4	38.0	37.9	38.1	38.1	38.2	38.8	38.6	38.0
81	Other services (except public administration) - Autres services, sauf les administrations publiques												
	2004	18.6	18.5	18.3	18.2	18.2	18.3	18.1	18.1	18.6	18.5	18.7	18.7
	2005	18.2	18.1	18.3	18.1	18.1	18.0	18.1	18.3	18.4	18.4	18.4	18.4
	2006	18.2	18.6	18.7	18.7	18.9	19.1	19.2	18.6	18.5	18.2	18.7	18.9
	2007	19.1	19.3	19.3	19.5	19.5	19.6	19.9	19.9	20.0	20.0	20.2	20.2
	2008	20.6	20.2	20.3	20.3	20.3	20.7	20.6	20.5	20.7
91	Public administration - Administrations publiques												
	2004	37.0	37.1	37.3	37.4	37.5	37.2	37.0	36.7	36.4	36.1	36.0	36.1
	2005	35.7	36.2	35.8	36.1	35.9	36.2	36.6	36.6	36.7	36.8	37.0	37.1
	2006	36.4	36.7	36.7	37.0	37.8	38.0	37.1	37.1	36.9	36.6	36.8	36.7
	2007	37.8	37.1	37.4	37.2	37.4	37.6	37.6	37.6	37.7	38.0	38.2	38.1
	2008	38.4	39.0	38.7	38.2	37.8	38.3	38.2	38.2	38.3
SASKATCHEWAN													
00-91N	Industrial aggregate (including unclassified) - Ensemble des industries y compris les entreprises non classifiées												
	2004	391.0	387.1	390.3	392.5	390.8	393.4	396.0	395.1	397.2	397.7	396.2	395.7
	2005	394.3	395.8	396.8	397.9	398.4	401.6	401.6	402.6	402.5	400.9	403.4	406.9
	2006	407.7	416.5	409.3	409.2	411.3	410.7	408.4	409.3	411.3	408.4	418.5	415.0
	2007	418.8	417.4	419.0	418.7	420.5	420.4	422.5	423.6	424.9	428.1	427.3	430.8
	2008	432.4	433.4	434.3	436.0	434.8	435.3	435.3	436.5	438.2
11-91N	Industrial aggregate (excluding unclassified) - Ensemble des industries sauf les entreprises non classifiées												
	2004	389.0	384.4	388.0	390.2	388.1	390.5	392.5	391.3	393.3	394.2	392.9	392.4
	2005	391.6	392.3	394.1	395.0	395.1	398.0	399.4	399.3	399.3	397.6	399.9	403.2
	2006	403.5	406.4	405.1	404.7	406.7	406.8	404.8	404.3	406.4	403.5	413.9	410.4
	2007	414.5	412.6	414.3	414.4	416.7	416.2	418.4	420.4	421.5	423.9	422.9	426.2
	2008	428.0	428.3	429.9	432.3	430.9	430.8	430.4	431.5	433.2
11-33N	Goods producing industries - Branche productrice de biens												
	2004	59.7	59.0	60.0	60.5	60.5	60.6	61.4	61.1	61.9	61.7	62.0	61.8
	2005	62.0	62.0	62.8	63.4	63.8	64.5	64.6	65.1	65.3	65.3	65.5	66.8
	2006	66.9	67.7	67.8	67.8	67.6	67.8	66.7	67.4	66.8	66.3	68.6	68.6
	2007	71.8	69.3	68.8	68.7	69.2	69.3	69.8	69.9	70.4	70.9	70.8	71.7
	2008	73.8	72.4	73.2	74.1	73.7	73.8	74.6	75.2	75.4
41-91N	Service producing industries - Branche productrice de services												
	2004	329.4	325.7	328.0	329.7	327.6	329.9	331.0	330.2	331.3	332.6	330.8	330.5
	2005	329.8	330.3	331.2	331.5	331.4	333.5	333.3	334.1	333.8	332.6	334.4	336.3
	2006	337.1	338.7	337.2	336.8	339.0	339.0	337.9	336.7	339.5	337.6	345.3	341.6
	2007	343.2	343.2	345.4	345.6	347.3	346.7	348.5	350.6	351.0	353.3	352.2	354.3
	2008	355.6	356.1	356.7	358.2	356.9	356.3	355.4	355.9	357.1

Table 1
Seasonally Adjusted Estimates of Employment (in thousands),
for All Employees, for Selected Industries, Canada, Provinces
and Territories.

Tableau 1
Estimations désaisonnalisées de l'emploi (en milliers), pour
l'ensemble des salariés, pour une sélection d'industries,
Canada, provinces et territoires.

(Continued - suite)

NAICS 2007	Industry	Jan.	Feb.	March	April	May	June	July	August	Sept.	Oct.	Nov.	Dec.
SCIAN 2007	Industrie	Janv.	Fév.	Mars	Avril	Mai	Juin	Juillet	Août	Sept.	Oct.	Nov.	Déc.
SASKATCHEWAN													
11	Forestry, logging & support - Foresterie, exploitation et soutien												
	2004	1.5	1.4	1.4	1.5	1.6	1.7	1.7	1.7	1.4	1.3	1.4	1.5
	2005	1.4	1.5	1.5	1.6	1.5	1.5	1.5	1.5	1.5	1.5	1.5	1.5
	2006	1.5	1.5	1.4	1.5	1.5	1.4	1.1	1.2	1.3	1.2	1.2	1.1
	2007	1.0	0.9	0.8	0.6	0.5	0.6	0.6	0.6	0.6	0.7	0.8	0.7
	2008	0.8	0.8	0.7	0.6	0.5	0.5	0.5	0.5	0.4
21	Mining, quarrying & oil & gas extraction - Extraction minière, exploitation en carrière et extraction de pétrole et de gaz												
	2004	10.1	9.9	10.2	10.2	10.4	10.2	10.3	10.3	10.3	10.6	10.8	11.0
	2005	11.1	11.2	11.3	11.3	11.5	11.7	12.0	12.2	12.2	12.1	12.6	12.6
	2006	12.7	12.9	13.1	13.8	13.7	14.2	13.9	14.2	14.2	14.3	14.2	13.7
	2007	16.0	14.8	14.4	14.4	14.4	14.2	14.3	14.3	14.8	14.9	14.6	15.2
	2008	16.7	16.3	16.4	15.9	15.4	15.8	16.1	16.2	16.4
22	Utilities - Services publics												
	2004	4.4	4.4	4.4	4.5	4.5	4.5	4.5	4.5	4.6	4.5	4.5	4.4
	2005	4.5	4.5	4.5	4.4	4.4	4.5	4.4	4.5	4.4	4.4	4.4	4.5
	2006	4.5	4.5	4.5	4.5	4.5	4.5	4.5	4.5	4.5	4.6	4.5	4.5
	2007	4.5	4.6	4.6	4.6	4.7	4.6	4.7	4.6	4.6	4.6	4.7	4.7
	2008	4.7	4.7	4.7	4.7	4.6	4.7	4.6	4.7	4.6
23	Construction - Construction												
	2004	17.7	17.8	18.1	18.4	18.2	18.0	18.2	17.8	18.5	18.6	18.6	18.5
	2005	18.1	18.3	18.5	18.8	19.0	19.2	19.5	19.4	19.4	19.5	19.6	20.1
	2006	20.1	20.3	20.3	20.2	20.4	20.5	20.4	21.1	20.7	20.4	22.2	23.1
	2007	23.1	23.1	23.0	23.0	23.5	23.9	24.2	24.2	24.4	24.2	23.9	23.7
	2008	24.0	24.2	24.7	25.2	25.2	25.1	25.3	25.3	25.3
31-33	Manufacturing - Fabrication												
	2004	25.7	25.6	25.8	26.0	25.8	26.2	26.5	26.6	27.2	26.8	26.5	26.6
	2005	26.8	26.8	27.0	27.4	27.4	27.5	27.1	27.4	27.8	27.9	27.2	28.2
	2006	28.1	28.9	28.4	27.9	27.5	27.2	26.8	26.4	26.2	25.9	26.3	26.1
	2007	27.2	26.2	25.9	25.8	26.1	26.1	26.1	26.3	26.1	26.6	26.6	27.3
	2008	27.4	26.7	26.8	27.7	27.8	27.7	28.1	28.7	28.8
	Non-durable goods - Biens non durables												
	2004	10.9	10.9	11.0	11.0	11.0	10.9	11.1	11.1	11.5	11.1	11.0	11.3
	2005	11.0	11.0	11.0	11.0	11.2	11.2	10.9	11.1	11.2	11.3	11.1	11.2
	2006	11.4	11.7	11.4	11.2	10.9	10.2	10.4	10.2	10.2	10.0	10.1	9.9
	2007	10.3	10.2	10.1	9.9	10.0	9.9	9.8	9.8	9.8	10.1	10.1	10.1
	2008	9.9	9.6	9.6	9.5	9.8	9.8	9.8	9.9	10.1
	Durable goods - Biens durables												
	2004	14.7	14.6	14.8	15.0	14.9	15.2	15.4	15.5	15.7	15.6	15.5	15.4
	2005	15.8	15.8	16.0	16.4	16.3	16.2	16.2	16.2	16.6	16.6	16.1	17.0
	2006	16.8	17.2	17.1	16.7	16.6	16.8	16.4	16.2	16.0	16.0	16.2	16.2
	2007	17.0	16.0	15.8	15.9	16.1	16.1	16.3	16.4	16.3	16.5	16.5	17.1
	2008	17.5	17.1	17.1	18.3	18.0	17.8	18.3	18.8	18.8
41-45N	Trade - Commerce												
	2004	70.1	69.8	70.2	70.7	70.7	70.5	70.4	70.2	70.9	70.4	71.0	71.1
	2005	71.6	72.2	72.1	72.0	71.7	72.5	72.5	72.7	72.3	72.5	72.7	73.2
	2006	74.6	75.1	73.8	73.4	74.1	73.5	73.6	74.0	74.6	74.7	76.3	75.9
	2007	75.3	75.4	76.3	77.1	77.6	78.2	78.7	78.7	78.8	79.1	78.6	79.8
	2008	80.4	81.0	81.2	81.2	81.3	81.0	81.3	81.6	81.5
41	Wholesale Trade - Commerce de gros												
	2004	18.1	17.8	18.0	18.3	18.2	18.3	18.4	18.2	18.4	18.0	18.4	18.1
	2005	18.2	18.5	18.4	18.3	17.9	18.4	18.5	18.5	18.3	18.4	18.6	18.8
	2006	18.9	19.2	18.9	18.9	19.0	18.8	18.8	19.1	19.0	19.2	19.5	19.0
	2007	18.3	18.5	18.5	18.7	18.8	18.9	18.9	18.9	18.9	18.8	18.5	18.4
	2008	18.5	18.6	18.8	18.8	18.8	18.7	18.8	18.8	18.7
44-45	Retail trade - Commerce de détail												
	2004	52.0	51.9	52.2	52.4	52.4	52.2	52.2	52.1	52.6	52.4	52.6	52.9
	2005	53.2	53.6	53.6	53.7	53.7	54.2	54.2	54.3	54.1	54.2	54.2	54.3
	2006	55.4	55.8	54.8	54.4	55.0	54.8	54.9	55.1	55.7	55.6	57.0	56.7
	2007	56.6	56.8	57.6	58.3	58.7	59.4	59.9	59.9	60.1	60.5	60.4	61.3

Table 1
Seasonally Adjusted Estimates of Employment (in thousands),
for All Employees, for Selected Industries, Canada, Provinces
and Territories.

(Continued - suite)

Tableau 1
Estimations désaisonnalisées de l'emploi (en milliers), pour
l'ensemble des salariés, pour une sélection d'industries,
Canada, provinces et territoires.

NAICS 2007	Industry	Jan.	Feb.	March	April	May	June	July	August	Sept.	Oct.	Nov.	Dec.
SCIAN 2007	Industrie	Janv.	Fév.	Mars	Avril	Mai	Juin	Juillet	Août	Sept.	Oct.	Nov.	Déc.
SASKATCHEWAN													
44-45 Retail trade - Commerce de détail													
	2008	61.9	62.2	62.4	62.4	62.5	62.2	62.5	62.8	62.7
48-49 Transportation & warehousing - Transport et entreposage													
	2004	19.9	19.9	20.1	20.2	20.1	20.4	20.4	20.3	18.9	19.2	19.1	19.1
	2005	19.3	19.4	19.2	19.2	19.4	19.5	19.4	19.4	19.2	19.2	19.0	19.1
	2006	19.0	19.2	19.7	19.4	19.3	19.4	19.5	19.3	19.9	19.8	20.4	20.2
	2007	20.2	20.0	19.5	19.7	19.8	19.6	19.7	20.2	20.1	20.4	20.2	20.4
	2008	20.4	20.3	20.3	20.1	20.2	20.4	20.2	20.1	20.4
51 Information & cultural industries - Industrie de l'information et industrie culturelle													
	2004	11.8	11.6	11.6	11.5	12.0	12.0	12.1	12.0	11.8	11.8	11.7	11.7
	2005	11.5	11.5	11.7	11.9	12.0	12.2	12.2	12.4	12.1	11.8	11.8	11.8
	2006	11.5	11.6	11.7	11.8	12.1	12.3	12.3	12.2	12.2	12.6	12.5	12.6
	2007	12.7	12.7	12.5	12.6	12.9	12.9	12.7	12.8	12.5	12.4	12.6	12.7
	2008	13.0	13.0	13.1	13.2	13.2	14.5	14.6	14.6	14.3
54 Professional, scientific & technical services - Services professionnels, scientifiques et techniques													
	2004	10.8	10.6	10.8	11.0	11.1	11.2	10.9	10.9	11.1	10.8	10.9	11.2
	2005	10.9	11.2	11.5	11.4	11.5	11.7	11.6	11.3	11.4	11.3	11.4	11.8
	2006	11.3	11.8	11.9	11.7	11.8	12.0	11.5	11.3	11.3	11.3	11.6	11.7
	2007	11.4	11.5	11.9	11.6	11.8	12.1	11.9	11.8	11.6	11.6	11.7	12.0
	2008	11.7	12.0	11.8	11.8	12.0	12.0	11.8	11.8	11.8
55 Management of companies & enterprises - Gestion de sociétés et d'entreprises													
	2004	3.8	3.6	3.8	3.6	3.7	3.8	3.7	3.7	3.8	4.3	4.3	4.5
	2005	4.1	4.0	4.0	4.1	4.2	4.4	4.4	4.4	4.3	4.3	4.3	4.1
	2006	3.9	3.8	3.9	3.9	4.1	4.4	4.3	4.1	4.2	4.1	4.1	4.4
	2007	4.3	4.4	4.3	4.5	4.7	4.8	4.8	5.0	4.9	4.9	4.8	4.9
	2008	5.1	5.3	4.9	5.3	5.5	5.6	5.4	5.5	5.5
56 Admin. & support, waste managemt. & remediation services - Services admin., soutien, gestion des déchets, assainissem.													
	2004	9.6	9.6	10.1	10.2	9.8	10.0	10.2	9.9	10.2	10.1	10.1	10.1
	2005	10.3	10.3	10.1	10.3	10.3	10.5	10.3	10.7	11.0	11.1	10.9	11.1
	2006	11.1	11.2	11.1	11.0	11.3	11.4	11.5	11.2	11.2	10.9	11.4	11.8
	2007	11.5	11.3	11.3	11.3	11.3	11.3	11.3	11.5	11.2	11.3	11.5	11.5
	2008	11.6	11.6	11.6	11.7	11.6	11.7	11.7	11.8	11.7
61 Educational services - Services d'enseignement													
	2004	38.3	37.7	38.3	38.0	37.9	37.8	37.9	37.5	37.6	38.1	38.6	38.0
	2005	37.7	38.3	38.2	38.7	38.7	39.0	39.4	39.5	37.9	38.3	38.7	39.7
	2006	39.5	39.2	39.1	39.3	39.1	39.1	39.3	39.3	39.0	39.0	38.2	36.4
	2007	39.6	40.0	40.3	39.4	39.8	39.0	38.5	39.0	40.0	41.0	41.0	40.5
	2008	40.0	40.4	40.0	40.5	40.4	39.6	38.0	37.6	41.0
62 Health care & social assistance - Soins de santé et assistance sociale													
	2004	55.3	53.6	53.5	54.4	53.4	54.4	54.9	55.5	55.1	56.9	54.3	54.4
	2005	53.7	53.7	53.8	54.1	54.5	55.0	55.2	55.5	56.0	55.6	55.6	55.3
	2006	55.4	56.0	55.8	55.6	56.3	57.0	57.1	56.9	57.2	56.5	57.3	57.1
	2007	56.4	55.8	56.5	56.9	57.1	57.2	58.0	58.2	57.8	58.0	57.5	57.5
	2008	57.5	57.2	57.7	58.2	58.2	58.6	58.4	59.0	58.4
71 Arts, entertainment & recreation - Arts, spectacles et loisirs													
	2004	6.6	6.7	6.5	6.5	6.4	6.6	6.7	6.7	6.8	7.1	6.7	6.7
	2005	6.7	6.7	6.8	6.8	7.0	7.0	6.9	6.9	6.7	6.3	6.5	6.7
	2006	6.7	6.7	6.7	6.8	6.6	6.6	6.6	6.5	6.7	6.7	7.3	6.8
	2007	6.8	6.8	6.7	6.7	6.8	6.6	6.9	6.9	7.0	7.2	7.1	7.0
	2008	7.0	7.1	7.0	7.2	7.1	7.0	7.1	6.9	6.8
72 Accomodation & food services - Hébergement et services de restauration													
	2004	32.2	32.2	32.0	32.0	31.6	31.8	31.8	31.4	31.9	31.5	31.2	31.5
	2005	31.2	31.2	31.1	31.1	31.6	31.6	31.4	31.6	31.3	31.1	31.2	30.9
	2006	31.2	31.2	31.1	31.3	31.0	30.7	30.8	30.9	31.2	30.9	33.4	31.8
	2007	31.5	31.3	31.9	31.8	32.2	32.6	32.8	32.8	32.6	32.8	32.4	32.4

Table 1
Seasonally Adjusted Estimates of Employment (in thousands),
for All Employees, for Selected Industries, Canada, Provinces
and Territories.

(Continued - suite)

Tableau 1
Estimations désaisonnalisées de l'emploi (en milliers), pour
l'ensemble des salariés, pour une sélection d'industries,
Canada, provinces et territoires.

NAICS 2007	Industry	Jan. - Janv.	Feb. - Fév.	March - Mars	April - Avril	May - Mai	June - Juin	July - Juillet	August - Août	Sept. - Sept.	Oct. - Oct.	Nov. - Nov.	Dec. - Déc.
SCIAN 2007	Industrie												
SASKATCHEWAN													
72	Accommodation & food services - Hébergement et services de restauration												
	2008	32.3	32.3	32.7	32.6	32.4	32.0	31.8	31.7	31.6
81	Other services (except public administration) - Autres services, sauf les administrations publiques												
	2004	13.3	13.2	13.3	13.6	13.8	13.8	13.9	14.0	14.0	13.8	13.8	14.0
	2005	13.2	13.5	13.5	13.7	13.8	13.8	13.9	13.8	13.7	13.9	14.0	14.1
	2006	13.6	13.7	14.0	14.1	14.3	14.5	14.3	14.1	13.9	14.0	14.5	14.3
	2007	13.9	14.0	14.1	14.1	14.4	14.6	14.8	14.6	14.6	14.8	14.8	14.7
	2008	14.5	14.4	14.8	15.0	15.2	15.1	15.1	14.6	14.6
91	Public administration - Administrations publiques												
	2004	31.2	31.3	31.6	31.6	31.5	31.8	32.0	31.6	31.9	32.2	32.2	31.6
	2005	32.5	32.1	32.6	32.8	32.5	32.7	33.0	32.9	32.9	32.9	33.1	33.3
	2006	33.1	33.5	33.1	32.6	33.6	33.6	33.6	33.4	33.3	32.9	33.5	33.6
	2007	33.4	33.6	33.6	33.4	33.1	33.0	32.8	33.0	33.2	33.0	32.9	33.1
	2008	34.0	33.4	33.6	33.2	32.2	32.5	32.6	32.5	32.9
ALBERTA													
00-91N	Industrial aggregate (including unclassified) - Ensemble des industries y compris les entreprises non classifiées												
	2004	1,463.5	1,459.9	1,473.8	1,477.3	1,484.9	1,489.9	1,494.2	1,499.9	1,514.3	1,511.0	1,518.3	1,525.9
	2005	1,523.1	1,530.2	1,537.0	1,545.6	1,558.4	1,557.8	1,569.9	1,577.3	1,588.5	1,593.2	1,598.3	1,604.4
	2006	1,615.5	1,628.2	1,630.7	1,643.0	1,653.3	1,664.9	1,664.5	1,668.2	1,674.8	1,672.6	1,693.1	1,703.7
	2007	1,711.4	1,713.1	1,716.3	1,712.3	1,710.2	1,719.7	1,724.7	1,731.2	1,736.3	1,742.4	1,746.2	1,741.5
	2008	1,746.4	1,745.1	1,758.0	1,758.3	1,751.1	1,762.2	1,774.7	1,785.8	1,791.9
11-91N	Industrial aggregate (excluding unclassified) - Ensemble des industries sauf les entreprises non classifiées												
	2004	1,453.0	1,450.2	1,461.2	1,464.5	1,468.1	1,470.4	1,475.7	1,480.1	1,491.8	1,489.5	1,492.9	1,501.2
	2005	1,497.1	1,504.7	1,507.2	1,514.4	1,525.4	1,525.2	1,533.9	1,539.2	1,548.3	1,555.8	1,565.9	1,573.5
	2006	1,584.1	1,602.4	1,601.6	1,612.8	1,621.7	1,633.4	1,633.9	1,635.0	1,642.8	1,642.8	1,660.3	1,667.0
	2007	1,675.0	1,677.8	1,682.6	1,678.7	1,680.4	1,689.6	1,695.2	1,707.1	1,711.2	1,717.1	1,718.0	1,715.9
	2008	1,715.7	1,715.5	1,725.0	1,729.3	1,725.4	1,735.9	1,746.1	1,752.1	1,756.6
11-33N	Goods producing industries - Branche productrice de biens												
	2004	340.6	339.8	341.4	339.8	341.2	342.7	344.0	344.3	350.2	352.3	352.3	354.8
	2005	357.7	357.2	358.4	362.3	366.7	368.0	373.0	374.7	373.6	376.9	381.1	385.5
	2006	387.1	394.4	397.7	402.1	403.0	405.0	405.2	407.4	412.2	411.7	417.5	417.2
	2007	419.1	421.3	421.0	415.6	413.9	421.5	421.9	427.7	427.0	430.7	429.9	427.4
	2008	426.7	426.5	427.5	427.5	425.7	427.2	435.9	438.9	441.3
41-91N	Service producing industries - Branche productrice de services												
	2004	1,112.4	1,109.3	1,119.9	1,124.9	1,126.6	1,127.7	1,131.5	1,135.5	1,141.4	1,138.5	1,140.7	1,146.8
	2005	1,139.5	1,146.5	1,149.0	1,152.0	1,157.7	1,157.2	1,160.6	1,164.3	1,174.6	1,180.8	1,185.1	1,188.1
	2006	1,197.7	1,207.4	1,204.4	1,210.2	1,216.4	1,227.4	1,228.4	1,228.3	1,230.7	1,233.2	1,243.5	1,249.4
	2007	1,257.0	1,256.5	1,262.5	1,262.2	1,263.2	1,266.6	1,272.8	1,281.1	1,284.5	1,288.9	1,289.0	1,286.9
	2008	1,289.6	1,288.6	1,297.6	1,299.8	1,297.8	1,306.1	1,310.7	1,315.3	1,316.8
11	Forestry, logging & support - Forêt, exploitation et soutien												
	2004	4.1	4.3	4.2	4.1	4.3	4.6	4.7	4.7	4.6	4.6	4.7	4.5
	2005	4.6	4.6	4.8	4.8	5.2	4.8	4.5	4.6	4.6	4.7	4.3	4.4
	2006	4.3	4.3	4.4	4.7	4.6	4.5	4.7	4.4	4.5	4.3	4.6	4.6
	2007	4.6	4.5	4.4	4.3	4.3	4.3	4.3	4.4	4.3	4.4	4.4	4.4
	2008	4.3	4.1	4.0	3.8	4.1	3.6	3.2	3.1	3.2
21	Mining, quarrying & oil & gas extraction - Extraction minière, exploitation en carrière et extraction de pétrole et de gaz												
	2004	88.8	89.4	89.7	87.2	87.3	87.7	88.0	88.9	89.3	90.0	91.4	93.8
	2005	93.7	93.9	93.6	91.4	93.5	94.4	95.0	95.9	93.6	95.3	99.9	103.4
	2006	102.1	105.2	106.6	105.5	107.0	111.4	107.7	107.1	108.3	108.0	110.5	111.9
	2007	112.2	116.7	116.9	109.9	104.4	107.9	109.6	111.1	110.3	110.9	110.5	112.7
	2008	109.5	113.0	113.8	108.1	104.7	107.0	110.5	111.6	112.6
22	Utilities - Services publics												
	2004	11.7	11.8	12.4	12.3	12.2	12.5	12.2	12.5	12.4	12.5	12.5	12.6

Table 1
Seasonally Adjusted Estimates of Employment (in thousands),
for All Employees, for Selected Industries, Canada, Provinces
and Territories.

(Continued - suite)

Tableau 1
Estimations désaisonnalisées de l'emploi (en milliers), pour
l'ensemble des salariés, pour une sélection d'industries,
Canada, provinces et territoires.

NAICS 2007	Industry	Jan. - Janv.	Feb. - Fév.	March - Mars	April - Avril	May - Mai	June - Juin	July - Juillet	August - Août	Sept. - Sept.	Oct. - Oct.	Nov. - Nov.	Dec. - Déc.
SCIAN 2007	Industrie												
ALBERTA													
22	Utilities - Services publics												
	2005	12.9	12.6	12.3	12.9	13.0	12.7	12.6	12.6	12.7	12.6	12.5	12.7
	2006	12.4	12.9	12.7	12.9	12.9	12.6	12.9	13.0	13.1	13.0	13.6	13.3
	2007	13.7	13.4	13.3	13.1	13.0	13.2	13.4	13.4	13.4	13.6	13.5	13.5
	2008	13.6	14.2	14.1	14.3	14.2	14.8	14.9	15.1	14.9
23	Construction - Construction												
	2004	112.9	112.7	113.0	112.4	113.8	113.7	113.5	112.0	116.4	118.1	117.5	119.3
	2005	120.3	121.2	122.0	124.5	125.8	127.5	128.9	128.7	128.4	129.5	131.0	132.4
	2006	134.4	136.2	137.5	138.4	138.7	138.4	139.4	140.2	143.6	142.4	145.7	146.8
	2007	147.0	148.8	149.5	148.7	153.3	153.3	156.9	159.3	158.8	160.8	161.5	159.7
	2008	158.8	159.8	159.4	159.5	160.0	162.8	164.1	164.3	164.9
31-33	Manufacturing - Fabrication												
	2004	123.2	122.9	123.5	124.0	123.4	125.6	125.5	124.6	125.9	125.2	125.7	125.7
	2005	126.7	126.7	128.0	128.0	129.0	129.9	131.3	131.1	132.6	132.7	132.9	134.0
	2006	134.7	138.3	138.9	139.5	139.8	139.3	139.6	141.0	140.8	141.9	142.5	142.1
	2007	142.5	140.7	139.3	138.2	138.8	138.7	136.9	138.0	138.0	138.7	139.4	138.7
	2008	141.5	139.1	139.6	141.2	141.6	139.8	142.0	143.4	143.1
	Non-durable goods - Biens non durables												
	2004	49.9	50.2	50.5	49.7	49.3	50.6	51.1	50.7	51.1	50.4	50.0	50.1
	2005	49.5	49.2	49.4	49.6	49.5	50.4	50.5	50.2	49.8	49.9	49.5	48.8
	2006	49.7	50.3	50.6	50.5	50.8	50.5	50.7	51.1	52.0	52.4	52.5	53.1
	2007	53.5	52.5	52.0	52.2	52.0	52.0	50.6	51.1	50.9	51.1	51.2	50.8
	2008	51.0	50.4	51.1	52.9	52.8	53.0	53.4	54.1	53.8
	Durable goods - Biens durables												
	2004	73.2	72.7	73.0	74.3	73.9	75.1	74.5	73.9	74.9	74.8	75.6	75.6
	2005	77.0	77.4	78.7	78.5	79.4	79.7	81.0	81.0	82.8	82.8	83.4	85.2
	2006	84.7	88.0	88.4	89.2	88.8	88.9	89.1	90.0	88.9	89.5	90.0	89.0
	2007	88.7	88.1	87.4	86.2	86.7	86.9	86.3	87.0	87.2	87.5	88.1	87.7
	2008	90.3	88.8	88.5	88.5	88.7	86.7	88.5	89.2	89.3
41-45N	Trade - Commerce												
	2004	260.6	258.8	260.8	262.3	262.4	262.6	263.3	263.1	264.8	264.3	264.9	266.0
	2005	263.8	264.6	265.9	265.4	266.3	267.1	267.3	269.4	271.5	272.1	272.3	273.6
	2006	276.0	278.1	276.9	278.3	280.9	282.8	284.0	283.9	285.2	287.5	290.3	291.4
	2007	293.9	295.3	299.8	296.1	297.1	297.6	299.2	302.0	301.2	302.1	301.9	303.4
	2008	303.7	302.9	307.4	309.3	308.4	309.5	309.3	309.2	310.6
41	Wholesale Trade - Commerce de gros												
	2004	77.1	76.0	77.0	77.4	77.8	77.8	77.1	77.1	77.5	77.3	77.4	77.8
	2005	77.1	77.7	78.0	78.1	77.8	78.1	78.4	79.0	80.1	79.6	80.2	80.4
	2006	81.1	81.7	81.5	82.5	83.5	83.7	84.8	85.1	85.2	86.1	87.0	87.2
	2007	87.5	88.1	88.0	86.9	87.9	88.0	88.5	89.1	88.6	88.6	88.2	88.5
	2008	88.6	86.4	88.3	87.9	87.9	88.7	88.6	88.3	88.6
44-45	Retail trade - Commerce de détail												
	2004	183.5	183.1	183.9	184.9	184.5	184.6	186.1	185.8	187.4	186.7	187.6	188.6
	2005	186.8	187.2	187.9	187.1	188.4	188.9	188.8	190.2	191.5	192.3	192.2	193.4
	2006	195.0	196.8	195.5	195.4	197.5	199.1	199.0	198.5	200.0	201.2	203.2	204.5
	2007	206.5	207.8	211.7	208.7	209.2	209.7	210.6	212.8	212.6	213.5	213.6	214.6
	2008	215.8	216.6	219.5	221.6	220.3	220.8	220.8	220.9	221.7
48-49	Transportation & warehousing - Transport et entreposage												
	2004	73.6	73.0	74.5	74.3	75.5	76.2	75.9	74.5	76.3	76.8	78.4	79.5
	2005	77.3	77.8	77.8	77.8	78.8	79.3	79.3	78.2	80.1	80.2	80.6	81.6
	2006	79.8	80.6	81.5	80.8	81.5	82.3	81.3	80.9	82.6	83.0	83.7	84.4
	2007	82.8	83.9	83.3	83.2	83.4	85.8	87.3	86.4	86.3	86.9	87.3	88.1
	2008	87.4	88.0	89.2	86.2	86.0	89.1	88.7	88.0	88.2
51	Information & cultural industries - Industrie de l'information et industrie culturelle												
	2004	27.9	27.4	27.5	27.6	28.0	28.1	28.3	28.1	27.9	27.3	27.4	27.6
	2005	27.0	27.0	27.3	27.9	28.3	28.8	29.0	28.8	31.4	31.0	31.3	31.7
	2006	31.1	30.7	30.9	30.9	31.6	32.3	32.3	32.3	32.5	33.0	32.7	32.8
	2007	32.0	31.5	31.7	31.6	32.0	31.9	32.0	31.8	31.6	31.4	31.3	31.6
	2008	31.3	31.3	30.8	31.8	32.2	32.2	31.8	32.1	32.3

Table 1
Seasonally Adjusted Estimates of Employment (in thousands),
for All Employees, for Selected Industries, Canada, Provinces
and Territories.

(Continued - suite)

Tableau 1
Estimations désaisonnalisées de l'emploi (en milliers), pour
l'ensemble des salariés, pour une sélection d'industries,
Canada, provinces et territoires.

NAICS 2007	Industry	Jan. - Janv.	Feb. - Fév.	March - Mars	April - Avril	May - Mai	June - Juin	July - Juillet	August - Août	Sept. - Sept.	Oct. - Oct.	Nov. - Nov.	Dec. - Déc.
ALBERTA													
52	Finance & insurance - Finance et assurances												
	2004	43.9	44.1	44.5	44.3	44.6	45.5	44.9	45.3	45.0	44.9	44.8	46.2
	2005	45.0	44.9	44.9	44.9	45.0	45.4	45.4	45.6	45.3	45.3	45.4	47.6
	2006	47.3	47.6	47.6	47.6	48.4	49.2	48.8	48.7	48.8	49.1	49.3	50.1
	2007	50.3	50.5	49.2	49.3	50.4	49.9	49.9	50.5	50.8	50.5	51.1	52.1
	2008	51.1	50.5	51.0	51.1	53.4	54.4	54.3	55.4	54.6
53	Real estate & rental & leasing - Services immobiliers et services de location et de location à bail												
	2004	29.4	29.4	30.0	29.9	29.8	30.1	30.6	30.4	30.9	31.2	31.7	31.6
	2005	31.5	32.0	32.1	32.2	32.7	32.6	33.0	32.7	32.7	32.6	33.1	33.3
	2006	35.4	36.2	34.0	34.8	35.0	35.6	35.3	35.2	35.2	35.3	35.6	35.4
	2007	35.3	34.9	35.0	34.7	34.4	34.0	33.9	34.5	34.4	34.7	34.1	33.8
	2008	33.2	33.3	33.9	34.3	34.5	34.5	34.0	33.2	32.7
54	Professional, scientific & technical services - Services professionnels, scientifiques et techniques												
	2004	91.3	89.7	92.3	92.4	92.9	93.5	93.6	94.6	94.5	94.7	95.2	96.1
	2005	95.9	96.9	96.7	97.8	98.9	98.6	99.2	100.2	100.7	101.1	102.4	102.9
	2006	104.7	105.6	106.5	106.5	105.0	107.9	108.4	108.4	108.7	109.4	110.2	110.3
	2007	110.8	110.5	110.7	111.3	110.2	110.4	110.7	110.6	110.7	112.3	112.0	111.9
	2008	110.8	108.8	108.0	106.5	107.4	109.6	111.1	112.3	113.9
55	Management of companies & enterprises - Gestion de sociétés et d'entreprises												
	2004	12.1	12.3	11.9	12.7	13.3	14.2	13.5	13.4	13.4	13.5	13.4	13.9
	2005	14.4	14.2	14.2	14.6	15.8	15.4	15.3	15.3	16.5	16.5	16.8	16.3
	2006	16.0	16.0	16.4	16.5	16.8	18.9	18.5	18.8	15.7	15.4	15.5	15.8
	2007	15.7	14.8	15.0	15.6	15.6	16.1	15.1	15.4	14.5	14.7	14.3	14.3
	2008	15.7	14.4	14.8	15.5	15.3	15.9	15.9	15.7	15.4
56	Admin. & support, waste managemt. & remediation services - Services admin., soutien, gestion des déchets, assainissem.												
	2004	61.6	61.1	63.3	63.8	63.5	64.8	64.9	65.2	65.8	66.5	66.3	67.2
	2005	67.9	69.0	68.8	68.7	68.6	67.8	67.4	68.2	67.5	67.5	68.0	68.5
	2006	68.9	69.4	68.7	68.4	70.1	70.5	70.8	71.0	70.9	71.4	71.4	71.6
	2007	71.5	72.0	72.6	73.7	74.1	74.9	76.1	76.2	77.3	77.4	78.5	77.8
	2008	78.2	78.2	78.7	78.7	79.2	79.5	79.9	80.7	80.2
61	Educational services - Services d'enseignement												
	2004	104.0	103.9	104.9	104.5	105.0	103.2	104.4	114.5	106.7	105.5	106.6	107.8
	2005	105.0	106.9	107.4	106.8	107.3	108.4	109.5	108.1	109.9	109.5	108.5	108.9
	2006	108.7	109.3	108.7	109.1	107.9	109.1	107.5	109.2	111.2	109.4	110.7	113.5
	2007	114.6	112.1	113.3	114.7	115.3	114.7	113.7	114.5	115.5	116.3	116.1	114.2
	2008	114.9	116.1	117.5	117.2	115.6	117.6	120.3	122.8	119.8
62	Health care & social assistance - Soins de santé et assistance sociale												
	2004	121.2	121.6	121.4	122.6	122.1	121.7	123.0	122.8	122.4	121.1	121.5	121.3
	2005	120.5	120.7	121.6	121.4	122.0	122.7	123.0	123.7	123.0	128.6	128.5	129.7
	2006	128.9	129.8	130.2	130.5	131.0	131.4	131.9	131.5	130.5	130.7	131.3	132.5
	2007	133.6	133.6	134.4	133.7	134.0	137.4	137.7	138.6	139.4	139.9	139.5	138.4
	2008	140.8	141.1	142.5	143.8	142.9	143.7	143.7	144.2	144.9
71	Arts, entertainment & recreation - Arts, spectacles et loisirs												
	2004	27.4	27.8	28.0	28.4	27.6	27.6	26.6	27.7	28.1	27.6	26.8	27.5
	2005	27.2	27.2	26.9	27.4	28.0	27.4	26.2	28.2	27.8	27.3	28.1	28.0
	2006	27.9	28.3	28.4	28.6	28.3	28.6	28.7	28.3	28.2	28.6	29.8	29.1
	2007	29.3	29.4	29.4	28.7	28.5	29.0	29.3	29.1	29.5	30.1	29.9	30.2
	2008	30.9	30.7	30.6	30.0	28.7	29.5	29.7	29.1	29.2
72	Accommodation & food services - Hébergement et services de restauration												
	2004	126.6	126.8	126.8	127.1	127.2	127.6	128.3	126.6	130.3	130.5	128.9	129.7
	2005	129.5	129.9	130.1	130.6	130.2	130.3	130.9	131.1	130.9	131.1	132.3	131.6
	2006	132.9	133.4	133.1	133.3	134.0	135.4	135.3	135.3	136.4	136.7	138.3	139.0
	2007	138.9	139.4	139.9	139.5	140.3	139.8	140.5	141.7	141.4	142.0	142.0	141.9
	2008	141.4	140.1	140.4	140.9	140.0	139.6	140.4	140.5	141.1

Table 1
Seasonally Adjusted Estimates of Employment (in thousands),
for All Employees, for Selected Industries, Canada, Provinces
and Territories.

(Continued - suite)

Tableau 1
Estimations désaisonnalisées de l'emploi (en milliers), pour
l'ensemble des salariés, pour une sélection d'industries,
Canada, provinces et territoires.

NAICS 2007	Industry	Jan. - Janv.	Feb. - Fév.	March - Mars	April - Avril	May - Mai	June - Juin	July - Juillet	August - Août	Sept. - Sept.	Oct. - Oct.	Nov. - Nov.	Dec. - Déc.
ALBERTA													
81	Other services (except public administration) - Autres services, sauf les administrations publiques												
	2004	62.1	62.3	62.6	62.8	62.8	62.7	62.2	61.7	62.3	62.8	63.6	62.8
	2005	62.3	62.7	63.0	63.2	63.0	63.4	63.8	64.0	64.3	64.4	64.9	65.3
	2006	65.9	67.3	66.8	67.0	67.9	68.4	68.3	68.6	68.9	68.7	69.7	69.4
	2007	70.6	70.6	70.6	70.4	70.1	70.7	71.1	71.6	71.8	72.0	72.2	71.8
	2008	71.4	71.1	70.8	71.5	71.5	71.2	72.1	72.4	72.3
91	Public administration - Administrations publiques												
	2004	70.4	70.6	71.0	71.0	71.0	71.4	71.7	71.8	72.8	71.1	71.6	71.5
	2005	71.7	71.6	71.7	71.5	71.7	71.6	72.0	72.0	72.9	73.2	73.3	73.7
	2006	73.6	74.0	74.3	75.6	77.0	77.4	76.9	75.9	75.6	75.1	75.8	76.4
	2007	76.8	77.2	77.2	76.8	76.7	77.1	77.0	78.1	78.2	78.7	79.1	79.3
	2008	79.4	79.6	80.0	80.4	80.7	81.2	81.6	82.2	82.4
BRITISH COLUMBIA - COLOMBIE-BRITANNIQUE													
00-91N	Industrial aggregate (including unclassified) - Ensemble des industries y compris les entreprises non classifiées												
	2004	1,674.9	1,673.9	1,676.8	1,692.3	1,690.0	1,697.4	1,704.1	1,704.3	1,717.3	1,717.4	1,717.8	1,727.7
	2005	1,723.8	1,730.6	1,739.9	1,748.9	1,749.7	1,766.4	1,757.3	1,757.3	1,768.4	1,759.7	1,779.2	1,791.7
	2006	1,803.0	1,808.3	1,811.5	1,811.1	1,825.9	1,832.3	1,830.4	1,846.3	1,847.8	1,847.1	1,863.9	1,859.5
	2007	1,863.8	1,869.4	1,870.2	1,873.3	1,880.3	1,884.6	1,894.0	1,894.5	1,897.3	1,910.0	1,910.8	1,919.1
	2008	1,924.6	1,929.4	1,931.6	1,931.7	1,932.9	1,930.8	1,936.5	1,943.5	1,941.5
11-91N	Industrial aggregate (excluding unclassified) - Ensemble des industries sauf les entreprises non classifiées												
	2004	1,657.9	1,655.5	1,657.6	1,673.1	1,670.0	1,675.1	1,679.6	1,677.3	1,688.7	1,688.6	1,687.5	1,695.9
	2005	1,691.1	1,695.6	1,703.7	1,711.7	1,709.2	1,725.4	1,718.4	1,718.3	1,729.8	1,723.3	1,744.5	1,757.5
	2006	1,769.1	1,778.5	1,782.8	1,784.7	1,795.7	1,803.1	1,801.2	1,814.4	1,815.7	1,815.7	1,830.8	1,826.6
	2007	1,830.8	1,834.4	1,835.6	1,837.3	1,848.2	1,851.6	1,861.1	1,867.2	1,870.2	1,880.5	1,881.1	1,886.9
	2008	1,890.2	1,891.9	1,895.7	1,900.4	1,900.3	1,897.3	1,902.0	1,905.3	1,902.7
11-33N	Goods producing industries - Branche productrice de biens												
	2004	294.0	293.8	296.9	300.9	301.0	301.1	303.9	303.2	304.8	306.4	305.1	307.3
	2005	305.4	305.2	306.9	309.5	309.9	311.5	311.5	312.1	314.2	313.9	317.5	320.4
	2006	322.8	325.1	326.3	323.7	322.9	324.3	326.2	328.4	328.4	328.4	334.4	329.1
	2007	330.8	331.9	330.2	330.5	335.7	336.6	337.5	338.4	336.7	340.4	339.5	338.9
	2008	340.3	338.5	340.5	342.1	339.2	335.5	334.5	332.9	333.6
41-91N	Service producing industries - Branche productrice de services												
	2004	1,363.1	1,361.4	1,360.0	1,370.7	1,368.6	1,374.6	1,376.2	1,375.3	1,384.0	1,382.6	1,383.0	1,388.1
	2005	1,385.3	1,390.3	1,396.2	1,400.9	1,399.1	1,413.9	1,407.1	1,406.7	1,415.6	1,410.5	1,428.2	1,436.6
	2006	1,446.4	1,453.3	1,456.1	1,460.3	1,473.1	1,478.6	1,474.5	1,485.6	1,486.2	1,488.7	1,497.7	1,497.3
	2007	1,499.9	1,502.2	1,505.0	1,506.4	1,512.7	1,514.3	1,522.9	1,528.0	1,533.4	1,541.2	1,543.1	1,548.7
	2008	1,551.6	1,553.1	1,553.7	1,557.4	1,561.0	1,559.8	1,565.7	1,572.6	1,568.7
11	Forestry, logging & support - Foresterie, exploitation et soutien												
	2004	31.2	31.0	31.1	31.0	31.2	29.5	29.6	29.6	30.0	29.2	29.0	29.8
	2005	29.2	28.6	28.5	29.3	29.2	28.7	28.2	28.2	28.2	28.6	28.0	28.7
	2006	28.6	28.7	28.5	27.4	26.3	25.8	25.7	25.8	26.2	26.3	26.2	25.4
	2007	25.0	24.9	24.8	24.6	25.1	25.3	25.1	24.2	22.6	21.8	21.8	21.5
	2008	20.7	20.2	20.1	19.7	19.5	19.6	19.3	18.9	19.1
21	Mining, quarrying & oil & gas extraction - Extraction minière, exploitation en carrière et extraction de pétrole et de gaz												
	2004	10.7	10.3	11.1	11.4	11.6	11.6	11.8	11.9	12.0	12.4	12.3	12.7
	2005	12.6	13.0	13.1	13.3	13.1	13.1	12.7	12.5	12.9	12.4	12.5	12.3
	2006	12.9	13.2	13.2	13.3	13.6	14.1	13.8	14.1	14.2	14.1	14.5	14.6
	2007	14.4	14.4	14.3	14.4	14.6	14.9	15.5	15.7	15.6	16.2	15.8	16.0
	2008	16.8	16.6	16.7	16.9	17.1	17.2	17.4	17.5	17.5
22	Utilities - Services publics												
	2004	8.7	8.7	8.7	8.7	8.6	8.7	8.5	8.6	8.7	8.7	8.7	8.7
	2005	8.9	8.9	9.1	9.4	9.2	9.2	9.3	9.3	9.1	9.7	9.8	9.9
	2006	9.8	9.9	9.8	9.7	9.6	9.5	9.8	9.7	9.6	9.5	9.6	9.6
	2007	9.7	9.8	9.8	9.8	10.0	10.1	10.0	10.1	10.1	10.0	10.0	10.1
	2008	10.1	10.0	10.0	10.0	10.2	10.4	10.4	10.4	10.4

Table 1
Seasonally Adjusted Estimates of Employment (in thousands),
for All Employees, for Selected Industries, Canada, Provinces
and Territories.

(Continued - suite)

Tableau 1
Estimations désaisonnalisées de l'emploi (en milliers), pour
l'ensemble des salariés, pour une sélection d'industries,
Canada, provinces et territoires.

NAICS 2007	Industry	Jan.	Feb.	March	April	May	June	July	August	Sept.	Oct.	Nov.	Dec.
SCIAN 2007	Industrie	Janv.	Fév.	Mars	Avril	Mai	Juin	Juillet	Août	Sept.	Oct.	Nov.	Déc.
BRITISH COLUMBIA - COLOMBIE-BRITANNIQUE													
23 Construction - Construction													
	2004	83.5	84.5	85.8	87.5	87.6	87.7	88.4	87.1	87.6	89.8	89.5	90.6
	2005	89.5	91.6	92.8	94.7	94.4	95.6	96.3	97.0	98.4	98.5	100.6	102.8
	2006	104.4	104.4	106.1	105.4	105.9	107.3	108.2	109.5	110.1	109.5	113.1	110.7
	2007	111.9	113.3	113.5	114.8	118.1	119.0	120.5	121.8	122.6	124.3	124.2	123.9
	2008	124.0	124.8	125.8	127.1	127.6	127.5	127.7	128.0	128.1
31-33 Manufacturing - Fabrication													
	2004	159.9	159.2	160.8	163.4	162.7	163.0	165.5	165.2	166.1	166.3	165.1	165.4
	2005	165.3	163.0	163.7	163.5	164.3	164.7	164.9	164.6	165.5	164.3	166.0	167.0
	2006	166.8	168.8	168.9	168.0	167.2	167.8	169.1	169.4	169.3	168.5	170.3	169.0
	2007	169.6	169.7	167.7	166.5	167.5	167.6	166.5	167.2	166.0	168.1	167.0	166.8
	2008	168.2	166.8	167.4	166.7	164.6	160.7	160.7	159.4	159.3
Non-durable goods - Biens non durables													
	2004	62.6	62.1	62.8	63.7	62.4	63.4	63.6	63.2	63.2	63.2	62.3	63.7
	2005	62.3	62.4	62.8	60.8	62.1	62.1	62.1	62.5	62.6	62.2	62.8	62.7
	2006	62.9	63.0	62.8	63.1	63.2	63.6	63.8	63.9	63.5	63.1	64.0	62.8
	2007	63.1	63.3	62.3	61.9	62.6	61.7	61.6	61.8	61.7	62.9	62.4	61.5
	2008	63.3	62.8	63.1	62.8	61.1	58.7	58.9	59.8	59.7
Durable goods - Biens durables													
	2004	96.8	96.9	97.9	99.5	100.3	99.7	101.9	102.0	102.8	103.0	102.8	102.1
	2005	102.9	100.6	100.9	102.4	102.1	102.6	102.7	102.2	103.0	102.1	103.3	104.5
	2006	104.0	105.9	106.2	104.6	104.0	104.1	105.2	105.4	105.7	105.5	106.4	106.3
	2007	106.7	106.5	105.5	104.3	104.8	105.8	104.8	105.4	104.3	105.3	104.8	105.4
	2008	105.1	104.1	104.3	104.3	103.7	102.1	101.6	99.4	99.3
41-45N Trade - Commerce													
	2004	311.5	309.3	311.4	314.0	315.0	316.3	317.3	318.3	320.5	320.2	322.0	323.3
	2005	324.9	326.2	327.2	326.6	326.8	326.9	326.9	323.1	326.9	327.8	328.2	329.3
	2006	330.4	332.0	331.4	333.1	335.3	338.1	337.9	339.1	341.9	342.2	345.9	346.2
	2007	346.6	347.4	349.8	349.9	351.7	352.7	354.8	356.6	357.3	361.1	360.7	364.6
	2008	362.1	361.9	363.9	364.1	366.5	365.4	367.0	367.9	367.2
41 Wholesale Trade - Commerce de gros													
	2004	88.9	87.5	88.0	89.2	89.1	89.5	89.3	89.7	90.6	89.9	90.8	90.4
	2005	90.0	91.2	90.7	90.2	89.8	89.5	89.1	89.1	89.7	90.5	90.4	90.0
	2006	89.8	90.8	90.9	91.9	92.5	93.8	93.8	93.8	94.1	94.1	94.8	95.1
	2007	96.0	95.6	95.8	95.1	95.8	95.2	94.9	94.9	95.0	95.1	94.4	94.6
	2008	94.1	93.5	93.9	94.3	94.4	94.8	95.1	95.5	94.8
44-45 Retail trade - Commerce de détail													
	2004	222.5	222.2	223.3	224.7	225.8	226.8	227.9	228.6	229.7	230.1	231.3	232.8
	2005	234.8	235.4	236.4	236.4	237.1	237.5	237.6	234.0	237.1	237.1	238.0	239.2
	2006	240.6	241.5	240.5	241.2	242.9	244.5	244.0	245.4	247.6	247.8	251.3	251.1
	2007	250.6	252.1	253.9	254.8	256.0	257.7	259.8	261.8	262.0	265.7	266.5	269.1
	2008	267.5	268.7	270.1	269.7	272.0	270.9	272.0	272.4	272.6
48-49 Transportation & warehousing - Transport et entreposage													
	2004	88.5	88.7	88.7	89.1	89.0	89.4	89.4	89.6	89.9	90.0	88.3	88.8
	2005	88.9	88.8	88.8	89.7	89.7	89.8	89.7	89.9	90.2	90.3	90.8	91.4
	2006	91.7	92.1	92.6	92.5	93.2	93.2	92.8	93.4	93.2	92.2	94.1	93.9
	2007	95.1	94.1	93.9	93.8	94.0	94.5	94.3	94.1	93.6	93.6	93.3	94.4
	2008	94.5	94.6	94.4	94.8	94.5	94.2	94.8	94.9	93.9
51 Information & cultural industries - Industrie de l'information et industrie culturelle													
	2004	36.5	36.9	37.0	37.4	38.1	38.5	39.1	38.8	38.2	37.6	38.9	39.2
	2005	39.5	39.5	40.0	40.2	40.1	41.0	33.9	33.7	33.4	33.6	40.6	40.5
	2006	40.1	40.3	40.3	40.9	41.2	42.3	42.3	42.3	42.7	43.1	43.4	43.9
	2007	44.0	43.6	43.4	43.9	44.6	44.9	44.7	44.5	44.4	44.6	44.3	44.1
	2008	43.2	42.6	41.9	42.4	43.0	42.3	42.1	42.2	42.2
52 Finance & insurance - Finance et assurances													
	2004	64.3	64.0	63.9	64.2	64.2	65.8	65.3	65.3	64.7	64.5	65.1	67.4
	2005	65.9	65.4	65.7	66.0	66.5	67.5	67.2	68.3	67.5	67.5	67.1	68.7
	2006	69.4	69.1	68.5	68.4	69.5	70.3	69.9	70.3	70.3	69.8	70.2	71.8
	2007	71.4	70.5	69.8	70.1	71.0	71.4	71.6	71.6	71.8	71.6	72.1	73.3
	2008	72.2	73.2	72.6	72.5	73.2	74.6	74.3	74.7	74.2

Table 1
Seasonally Adjusted Estimates of Employment (in thousands),
for All Employees, for Selected Industries, Canada, Provinces
and Territories.

Tableau 1
Estimations désaisonnalisées de l'emploi (en milliers), pour
l'ensemble des salariés, pour une sélection d'industries,
Canada, provinces et territoires.

(Continued - suite)

NAICS 2007	Industry	Jan. - Janv.	Feb. - Fév.	March - Mars	April - Avril	May - Mai	June - Juin	July - Juillet	August - Août	Sept. - Sept.	Oct. - Oct.	Nov. - Nov.	Dec. - Déc.
BRITISH COLUMBIA - COLOMBIE-BRITANNIQUE													
53	Real estate & rental & leasing - Services immobiliers et services de location et de location à bail												
	2004	32.3	31.9	32.3	33.0	32.6	35.5	34.3	34.0	33.8	33.7	33.4	33.5
	2005	32.7	32.7	33.5	34.0	33.9	35.8	35.2	34.9	34.5	34.1	34.4	35.7
	2006	34.6	34.8	35.0	35.2	35.9	37.3	36.7	36.2	36.3	35.9	36.2	36.9
	2007	35.8	35.7	35.9	36.1	36.9	37.0	37.2	37.2	36.9	37.2	37.1	37.6
	2008	37.0	36.8	37.4	37.8	38.1	38.6	39.0	38.3	37.8
54	Professional, scientific & technical services - Services professionnels, scientifiques et techniques												
	2004	85.4	84.3	84.7	85.8	84.1	84.7	82.3	82.9	82.9	83.6	82.6	82.0
	2005	82.9	82.8	82.2	84.0	84.9	86.6	88.0	87.8	87.5	87.2	88.6	90.2
	2006	90.4	91.2	91.7	90.1	90.8	91.3	91.4	92.1	95.7	94.6	95.1	94.3
	2007	94.1	95.1	94.6	94.6	95.0	94.6	95.6	96.5	96.4	96.9	97.3	97.8
	2008	100.9	99.8	100.1	100.6	100.0	98.6	99.1	99.9	99.9
55	Management of companies & enterprises - Gestion de sociétés et d'entreprises												
	2004	11.8	12.0	12.1	12.6	12.6	13.5	12.5	11.9	12.0	12.0	11.9	11.6
	2005	11.2	11.0	10.8	10.9	11.0	11.7	11.2	11.1	12.0	12.3	12.2	11.7
	2006	11.7	11.9	12.0	12.3	12.9	13.8	13.3	12.8	8.4	8.6	8.6	8.9
	2007	8.8	8.7	8.7	8.7	8.9	9.4	9.2	9.2	9.4	9.3	9.3	9.5
	2008	9.8	9.8	9.8	10.1	10.3	10.9	10.9	10.8	10.8
56	Admin. & support, waste managemt. & remediation services - Services admin., soutien, gestion des déchets, assainissem.												
	2004	66.7	67.2	67.5	68.7	68.7	69.3	69.3	69.4	71.7	71.8	72.5	73.2
	2005	72.4	73.8	74.9	75.9	76.3	76.6	77.2	77.4	78.0	78.0	78.5	79.4
	2006	80.1	80.5	80.9	81.2	81.7	82.5	82.3	83.0	83.1	83.6	84.3	84.2
	2007	83.7	84.1	84.2	84.5	85.5	85.3	86.5	86.8	86.8	87.4	90.0	89.2
	2008	90.3	90.4	90.6	91.0	91.5	91.8	92.4	93.0	92.2
61	Educational services - Services d'enseignement												
	2004	127.2	126.3	126.2	128.8	127.8	128.8	129.8	126.2	126.5	126.6	129.1	128.1
	2005	127.3	128.1	129.7	130.4	128.5	129.8	129.9	129.5	133.7	127.1	131.6	133.7
	2006	133.1	134.3	134.4	134.5	137.0	136.7	135.6	141.4	136.3	137.3	134.1	133.4
	2007	137.2	136.3	136.2	135.8	136.3	136.9	137.7	141.1	143.5	142.6	144.0	141.8
	2008	140.9	139.9	138.9	140.2	140.2	138.8	137.6	139.4	138.6
62	Health care & social assistance - Soins de santé et assistance sociale												
	2004	197.4	198.2	195.9	196.3	196.9	197.3	195.9	196.0	197.5	196.5	196.1	197.0
	2005	193.2	193.7	196.7	197.4	196.9	204.1	200.0	200.5	201.3	201.6	204.0	204.6
	2006	204.6	204.2	206.3	205.8	210.0	211.3	207.5	207.7	208.1	208.8	209.5	211.2
	2007	206.4	206.5	209.1	209.6	210.9	211.4	212.0	211.4	212.1	213.2	212.7	214.0
	2008	211.5	211.9	213.0	214.3	215.8	217.4	217.6	217.5	218.0
71	Arts, entertainment & recreation - Arts, spectacles et loisirs												
	2004	32.0	32.4	32.8	32.9	32.3	31.6	32.8	33.7	34.5	34.2	34.1	34.0
	2005	32.6	32.2	32.4	32.2	32.8	33.0	33.4	33.9	33.9	34.1	34.6	34.0
	2006	35.4	35.5	35.5	35.7	34.6	35.0	35.3	35.3	35.5	35.4	36.4	36.7
	2007	36.2	36.8	36.5	36.2	37.0	36.5	36.5	36.4	36.4	36.7	36.5	36.4
	2008	36.2	36.5	36.1	34.9	35.5	35.8	35.6	35.2	35.1
72	Accommodation & food services - Hébergement et services de restauration												
	2004	155.7	156.2	155.9	155.3	156.4	155.7	157.4	157.5	159.3	159.5	158.5	160.6
	2005	159.5	160.1	159.3	160.4	159.9	162.1	162.5	163.0	163.3	162.7	163.7	164.3
	2006	166.1	166.9	168.4	168.5	169.9	168.4	169.2	170.0	171.3	173.0	177.4	174.5
	2007	174.2	174.9	175.6	175.8	176.1	177.3	176.4	176.9	178.1	178.8	179.8	179.2
	2008	181.8	182.2	182.6	183.4	183.7	184.5	185.3	184.9	184.5
81	Other services (except public administration) - Autres services, sauf les administrations publiques												
	2004	67.6	67.5	66.9	67.2	67.8	68.3	68.4	68.1	68.6	68.0	67.4	67.7
	2005	68.0	68.3	68.1	68.5	68.4	68.7	67.5	67.3	67.1	66.9	69.1	69.9
	2006	70.0	70.6	71.4	71.4	71.8	72.6	72.1	72.3	76.0	76.2	76.5	76.2
	2007	75.6	75.7	75.8	75.6	76.0	75.8	76.6	76.7	76.8	76.8	76.5	76.6
	2008	76.6	76.8	76.7	76.8	77.3	77.6	78.3	78.3	77.7

Table 1
Seasonally Adjusted Estimates of Employment (in thousands),
for All Employees, for Selected Industries, Canada, Provinces
and Territories.

Tableau 1
Estimations désaisonnalisées de l'emploi (en milliers), pour
l'ensemble des salariés, pour une sélection d'industries,
Canada, provinces et territoires.

(Continued - suite)

NAICS 2007	Industry	Jan.	Feb.	March	April	May	June	July	August	Sept.	Oct.	Nov.	Dec.
SCIAN 2007	Industrie	Janv.	Fév.	Mars	Avril	Mai	Juin	Juillet	Août	Sept.	Oct.	Nov.	Déc.
BRITISH COLUMBIA - COLOMBIE-BRITANNIQUE													
91	Public administration - Administrations publiques												
	2004	83.7	83.7	83.8	83.7	83.7	83.5	83.7	84.1	84.5	84.3	83.7	83.6
	2005	83.8	84.3	84.1	84.2	84.1	84.3	85.7	86.1	86.9	86.6	85.9	86.3
	2006	86.6	86.5	86.2	88.6	90.2	89.4	88.7	88.3	87.7	87.8	88.3	89.0
	2007	89.5	90.0	89.8	89.3	89.9	89.7	89.6	87.7	89.8	91.2	92.2	92.7
	2008	93.1	93.6	94.1	93.7	93.5	93.1	93.5	94.7	95.7
YUKON													
00-91N	Industrial aggregate (including unclassified) - Ensemble des industries y compris les entreprises non classifiées												
	2004	15.6	15.7	16.0	16.0	16.4	16.3	16.1	16.0	16.2	16.2	16.2	16.4
	2005	16.3	16.4	16.4	16.4	16.4	17.0	16.7	16.8	16.8	16.7	16.8	17.2
	2006	17.2	17.3	17.3	17.1	17.1	17.1	17.1	17.1	17.3	17.3	17.6	17.2
	2007	17.3	17.3	17.4	17.6	17.5	17.6	17.8	17.9	17.9	18.1	18.0	18.0
	2008	18.4	18.3	18.2	18.2	18.4	18.2	18.1	18.0	18.1
11-91N	Industrial aggregate (excluding unclassified) - Ensemble des industries sauf les entreprises non classifiées												
	2004	15.4	15.5	15.7	15.9	16.3	16.1	15.9	15.8	16.0	16.0	15.9	16.1
	2005	16.1	16.2	16.2	16.0	16.1	16.6	16.4	16.5	16.5	16.4	16.5	16.9
	2006	16.9	17.0	17.1	16.9	16.9	16.8	16.8	16.8	17.0	17.1	17.3	17.0
	2007	17.1	17.1	17.2	17.4	17.3	17.3	17.7	17.8	17.7	18.0	17.9	17.8
	2008	18.2	18.0	17.9	18.0	18.2	18.1	18.0	17.9	17.9
11-33N	Goods producing industries - Branche productrice de biens												
	2004	1.1	1.1	1.2	1.2	1.3	1.4	1.4	1.4	1.4	1.4	1.3	1.3
	2005	1.2	1.2	1.3	1.4	1.4	1.6	1.6	1.6	1.6	1.6	1.6	2.0
	2006	2.3	2.3	2.5	2.1	2.0	2.0	1.9	2.0	2.0	2.2	2.3	2.2
	2007	2.2	2.3	2.3	2.3	2.3	2.2	2.2	2.3	2.3	2.4	2.4	2.6
	2008	2.4	2.4	2.3	2.2	2.2	2.0	2.1	2.0	2.1
41-91N	Service producing industries - Branche productrice de services												
	2004	14.3	14.3	14.5	14.6	15.0	14.7	14.5	14.4	14.6	14.6	14.6	14.8
	2005	14.8	14.9	14.8	14.6	14.6	15.0	14.8	14.9	14.9	14.8	14.9	15.0
	2006	14.7	14.8	14.8	14.8	14.9	14.7	14.8	14.8	14.9	14.8	15.0	14.8
	2007	15.0	15.0	15.1	15.2	15.0	15.1	15.4	15.4	15.3	15.5	15.4	15.3
	2008	15.9	15.7	15.8	15.8	16.1	15.9	15.9	15.9	15.9
23	Construction - Construction												
	2004	0.5	0.6	0.6	0.6	0.7	0.7	0.7	0.7	0.7	0.7	0.7	0.7
	2005	0.7	0.7	0.7	0.7	0.8	0.9	0.9	0.9	0.9	0.9	1.0	1.1
	2006	1.3	1.3	1.4	1.1	1.0	1.0	0.9	0.9	0.9	1.1	1.2	1.0
	2007	1.1	1.0	1.1	1.1	1.1	1.0	1.0	1.0	1.0	0.9	1.0	1.0
	2008	1.0	1.0	1.0	1.1	1.0	0.9	0.9	0.9	0.9
41-45N	Trade - Commerce												
	2004	2.3	2.2	2.3	2.3	2.2	2.2	2.2	2.2	2.2	2.2	2.2	2.2
	2005	2.2	2.3	2.3	2.3	2.2	2.3	2.2	2.2	2.2	2.1	2.2	2.2
	2006	2.1	2.1	1.9	1.9	2.0	2.0	2.0	2.0	2.1	2.1	2.1	2.1
	2007	2.2	2.2	2.3	2.3	2.3	2.3	2.3	2.3	2.3	2.3	2.3	2.3
	2008	2.3	2.3	2.3	2.3	2.3	2.3	2.3	2.3	2.3
44-45	Retail trade - Commerce de détail												
	2004	2.0	1.9	2.0	2.0	1.9	1.9	1.9	1.8	1.9	1.9	1.9	1.9
	2005	1.9	2.0	2.0	2.0	1.9	2.0	1.9	1.9	2.0	1.9	1.9	1.9
	2006	1.8	1.8	1.6	1.6	1.7	1.7	1.7	1.7	1.7	1.7	1.8	1.8
	2007	1.8	1.8	2.0	2.0	2.0	1.9	1.9	2.0	1.9	2.0	1.9	1.9
	2008	1.9	1.9	2.0	1.9	1.9	1.9	1.9	1.9	2.0
48-49	Transportation & warehousing - Transport et entreposage												
	2004	1.1	1.1	1.1	1.1	1.1	1.0	0.9	0.9	0.9	0.9	0.9	0.9
	2005	0.9	0.9	0.9	0.9	0.9	0.9	0.9	0.9	0.9	0.9	0.9	0.9
	2006	0.9	0.9	0.9	0.9	1.0	1.0	1.0	1.0	1.0	0.9	1.0	1.0
	2007	1.0	1.0	0.9	1.0	0.9	1.0	1.0	1.0	1.1	1.1	1.1	1.1
	2008	1.2	1.2	1.2	1.1	1.1	1.2	1.1	1.1	1.1

Table 1
Seasonally Adjusted Estimates of Employment (in thousands),
for All Employees, for Selected Industries, Canada, Provinces
and Territories.

(Continued - suite)

Tableau 1
Estimations désaisonnalisées de l'emploi (en milliers), pour
l'ensemble des salariés, pour une sélection d'industries,
Canada, provinces et territoires.

NAICS 2007	Industry	Jan. - Janv.	Feb. - Fév.	March - Mars	April - Avril	May - Mai	June - Juin	July - Juillet	August - Août	Sept. - Sept.	Oct. - Oct.	Nov. - Nov.	Dec. - Déc.
SCIAN 2007	Industrie												
YUKON													
54	Professional, scientific & technical services - Services professionnels, scientifiques et techniques												
	2004	0.5	0.5	0.5	0.5	0.5	0.5	0.5	0.5	0.5	0.5	0.5	0.5
	2005	0.5	0.6	0.5	0.5	0.5	0.5	0.5	0.5	0.5	0.5	0.5	0.5
	2006	0.5	0.5	0.5	0.5	0.5	0.6	0.5	0.5	0.6	0.6	0.6	0.6
	2007	0.5	0.6	0.6	0.6	0.6	0.6	0.6	0.6	0.6	0.6	0.5	0.5
	2008	0.5	0.5	0.6	0.6	0.6	0.6	0.6	0.6	0.6
56	Admin. & support, waste managemt. & remediation services - Services admin., soutien, gestion des déchets, assainissem.												
	2004	0.2	0.2	0.2	0.2	0.2	0.2	0.2	0.2	0.2	0.2	0.2	0.2
	2005	0.2	0.2	0.2	0.2	0.2	0.3	0.2	0.2	0.2	0.2	0.2	0.2
	2006	0.2	0.2	0.2	0.3	0.3	0.2	0.2	0.3	0.3	0.3	0.3	0.3
	2007	0.3	0.3	0.3	0.3	0.3	0.3	0.3	0.3	0.3	0.3	0.3	0.3
	2008	0.3	0.3	0.3	0.3	0.3	0.3	0.3	0.3	0.3
62	Health care & social assistance - Soins de santé et assistance sociale												
	2004	1.0	0.9	1.0	1.0	1.0	1.0	0.9	0.9	0.9	0.9	0.9	0.9
	2005	0.9	0.9	0.9	0.9	0.9	1.0	0.9	0.9	0.9	0.9	0.9	0.9
	2006	0.9	0.9	1.0	1.0	1.0	1.0	1.0	0.9	0.9	0.9	0.9	0.9
	2007	0.9	0.9	0.9	0.9	1.0	1.0	1.0	1.0	0.9	1.0	1.0	1.0
	2008	1.0	1.0	1.0	1.0	1.0	1.0	1.0	1.0	1.0
72	Accomodation & food services - Hébergement et services de restauration												
	2004	1.4	1.4	1.4	1.5	1.9	1.7	1.7	1.6	1.6	1.6	1.6	1.7
	2005	1.6	1.6	1.6	1.5	1.5	1.6	1.7	1.7	1.7	1.7	1.8	1.7
	2006	1.9	1.9	1.8	1.8	1.7	1.6	1.6	1.6	1.6	1.5	1.6	1.5
	2007	1.6	1.6	1.6	1.6	1.6	1.6	1.6	1.6	1.5	1.6	1.5	1.5
	2008	1.6	1.5	1.6	1.6	1.9	1.5	1.5	1.6	1.6
81	Other services (except public administration) - Autres services, sauf les administration publiques												
	2004	0.4	0.4	0.4	0.4	0.4	0.4	0.4	0.4	0.4	0.5	0.4	0.4
	2005	0.4	0.4	0.4	0.4	0.4	0.5	0.5	0.5	0.4	0.5	0.5	0.5
	2006	0.5	0.5	0.5	0.5	0.5	0.4	0.5	0.5	0.5	0.4	0.5	0.5
	2007	0.5	0.5	0.5	0.5	0.5	0.5	0.5	0.5	0.5	0.5	0.5	0.5
	2008	0.5	0.5	0.5	0.5	0.5	0.5	0.5	0.4	0.5
91	Public administration - Administrations publiques												
	2004	4.8	5.0	4.9	5.0	5.0	5.1	5.1	5.1	5.2	5.1	5.2	5.3
	2005	5.3	5.3	5.2	5.1	5.2	5.2	5.2	5.2	5.2	5.3	5.1	5.2
	2006	4.9	5.2	5.4	5.4	5.4	5.3	5.3	5.3	5.3	5.4	5.4	5.4
	2007	5.4	5.4	5.4	5.4	5.2	5.3	5.4	5.5	5.5	5.4	5.5	5.4
	2008	5.5	5.7	5.5	5.6	5.7	5.8	5.8	5.9	5.8

Employment, Earnings and Hours, 2008
 Statistics Canada - Cat. No. 72-002-X

Emploi, gains et durée du travail, 2008
 Statistique Canada - n° 72-002-X au cat.

Table 2

Tableau 2

Seasonally Adjusted Estimates of Average Weekly Earnings, for All Employees, for Selected Industries, Canada, Provinces and Territories, (2004-2008).

Estimations désaisonnalisées de la rémunération hebdomadaire moyenne, pour l'ensemble des salariés, pour une sélection d'industries, Canada, provinces et territoires, (2004-2008).

In September, the average weekly earnings of employees stood at \$798.57 an increase of \$4.73 (+0.6%) from last month, while the year over year increase of the average weekly earnings in September was \$25.61(+3.3%).

En septembre, la rémunération hebdomadaire moyenne des salariés s'est établie à 798,57 \$, une hausse de 4,73 \$ (+0,6 %) par rapport au mois précédent, tandis que la croissance d'une année à l'autre de la rémunération hebdomadaire moyenne s'élève à 25,61 \$ (+3,3 %) en septembre.

	Page
Canada	34
Provinces and Territories / Provinces et territoires	36

Table 2
Seasonally Adjusted Estimates of Average Weekly Earnings
(including overtime), for All Employees, for Selected Industries,
Canada, Provinces and Territories.

Tableau 2
Estimations désaisonnalisées de la rémunération hebdomadaire
moyenne (avec surtemps), pour l'ensemble des salariés, pour
une sélection d'industries, Canada, provinces et territoires.

NAICS 2007	Industry	Jan. - Janv.	Feb. - Fév.	March - Mars	April - Avril	May - Mai	June - Juin	July - Juillet	August - Août	Sept. - Sept.	Oct. - Oct.	Nov. - Nov.	Dec. - Déc.
SCIAN 2007	Industrie												
CANADA													
11-91N Industrial aggregate (excluding unclassified) - Ensemble des industries sauf les entreprises non classifiées													
	2004	\$693.78	\$700.15	\$700.40	\$702.81	\$700.26	\$704.00	\$700.90	\$701.64	\$704.79	\$704.42	\$706.86	\$710.56
	2005	706.72	710.65	714.76	718.06	722.58	726.31	728.41	732.33	734.68	734.12	736.57	735.77
	2006	739.29	739.82	742.02	743.09	745.07	742.55	745.50	749.06	748.93	753.30	754.70	758.25
	2007	762.20	762.86	764.43	765.25	767.89	769.80	771.46	770.73	772.96	777.64	783.80	780.76
	2008	782.09	786.58	787.48	789.05	788.44	789.22	790.62	793.84	798.57
11-33N Goods producing industries - Branche productrice de biens													
	2004	877.90	885.23	883.43	886.19	883.62	888.89	887.68	884.57	888.83	892.04	894.05	894.95
	2005	893.04	899.24	902.46	904.90	908.97	918.35	917.77	926.86	929.16	926.11	927.86	927.48
	2006	933.53	933.21	931.80	932.68	935.61	932.65	937.66	939.93	942.94	945.94	948.18	956.69
	2007	960.01	961.05	969.28	970.55	972.27	972.28	974.71	976.97	982.37	989.39	997.99	993.20
	2008	990.97	999.92	1,002.84	1,011.39	1,006.01	1,005.77	1,009.85	1,015.46	1,021.82
41-91N Service producing industries - Branche productrice de services													
	2004	642.53	648.33	649.12	650.86	648.73	652.12	647.95	650.28	653.36	651.98	654.54	659.35
	2005	655.56	658.46	662.82	666.00	671.06	673.42	676.43	678.80	681.59	681.81	683.72	683.27
	2006	687.06	686.95	689.95	691.13	693.19	691.05	693.48	697.54	696.83	701.75	701.72	705.41
	2007	710.01	710.01	710.18	710.97	713.46	716.06	717.97	716.61	718.41	722.24	726.44	725.51
	2008	727.82	731.43	731.76	731.64	732.31	733.73	734.17	737.00	740.96
11 Forestry, logging & support - Foresterie, exploitation et soutien													
	2004	881.65	897.79	902.46	880.27	868.42	869.87	849.61	900.95	887.97	923.92	927.56	929.46
	2005	918.37	917.29	918.84	918.51	913.20	935.41	911.44	918.28	925.65	918.57	917.91	901.32
	2006	933.66	936.10	953.00	966.95	966.05	952.02	968.73	960.52	973.60	960.79	968.08	986.60
	2007	987.53	991.90	970.09	967.87	988.94	988.72	990.97	967.28	956.49	957.48	969.52	984.90
	2008	1,006.03	998.50	975.84	969.38	964.78	980.51	990.03	1,031.84	1,046.91
21 Mining, quarrying & oil & gas extraction - Extraction minière, exploitation en carrière et extraction de pétrole et de gaz													
	2004	1,219.24	1,230.99	1,223.82	1,243.66	1,247.71	1,236.03	1,248.31	1,258.97	1,260.35	1,287.06	1,277.23	1,285.53
	2005	1,292.11	1,295.03	1,291.95	1,290.53	1,304.73	1,309.40	1,317.18	1,326.11	1,334.28	1,329.38	1,339.31	1,341.57
	2006	1,337.38	1,347.14	1,353.03	1,349.81	1,350.43	1,355.91	1,353.61	1,351.52	1,346.84	1,362.28	1,334.78	1,368.18
	2007	1,381.97	1,374.16	1,396.07	1,397.80	1,400.80	1,413.37	1,412.72	1,411.06	1,421.31	1,421.16	1,432.26	1,441.87
	2008	1,447.96	1,488.87	1,522.16	1,569.53	1,547.04	1,517.81	1,528.37	1,517.30	1,512.85
22 Utilities - Services publics													
	2004	1,063.24	1,075.77	1,073.52	1,055.10	1,071.78	1,050.37	1,034.75	1,059.63	1,058.60	1,062.55	1,070.95	1,064.37
	2005	1,059.67	1,050.83	1,055.45	1,071.45	1,065.26	1,076.18	1,061.93	1,065.16	1,069.65	1,067.59	1,069.41	1,074.21
	2006	1,077.37	1,081.76	1,079.86	1,075.55	1,070.80	1,082.92	1,093.45	1,096.07	1,101.04	1,097.00	1,097.57	1,100.04
	2007	1,101.40	1,105.25	1,111.50	1,115.36	1,116.69	1,121.76	1,121.57	1,126.41	1,134.01	1,148.76	1,147.85	1,161.84
	2008	1,161.87	1,176.22	1,176.51	1,180.47	1,193.53	1,200.57	1,180.87	1,179.29	1,190.74
23 Construction - Construction													
	2004	837.81	839.21	843.05	834.91	839.11	847.46	841.62	829.99	838.93	844.40	847.86	849.51
	2005	845.25	852.61	854.78	869.06	869.70	875.55	873.92	886.72	887.72	879.54	882.64	881.30
	2006	896.18	896.85	886.70	889.20	892.03	885.28	896.50	894.91	894.74	900.56	902.30	905.24
	2007	907.91	913.05	923.17	924.73	925.21	929.19	936.57	942.35	947.32	955.30	959.11	952.72
	2008	939.83	945.56	948.32	960.05	950.24	955.21	956.23	984.29	1,012.23
31-33 Manufacturing - Fabrication													
	2004	852.87	860.72	857.24	865.79	858.31	865.36	868.10	861.54	865.04	865.15	865.45	864.23
	2005	864.30	871.83	876.15	874.89	878.71	889.12	890.56	898.26	900.01	900.12	899.02	897.37
	2006	902.09	899.66	899.66	899.98	902.51	898.76	901.67	906.18	909.73	911.74	917.18	923.93
	2007	926.74	926.50	933.66	935.34	938.39	934.55	933.67	935.31	939.97	946.27	959.04	949.69
	2008	950.21	956.21	956.98	961.83	959.80	957.87	963.98	957.54	955.57
Non-durable goods - Biens non durables													
	2004	786.22	793.93	786.80	798.40	792.81	800.20	805.20	799.41	803.78	795.16	796.92	795.81
	2005	794.87	805.45	810.31	794.12	810.13	820.95	830.69	837.19	835.93	838.26	835.20	834.70
	2006	843.70	834.44	836.17	833.94	837.01	827.57	828.91	834.56	841.96	847.09	850.86	866.85
	2007	857.15	862.30	866.50	872.13	877.41	876.70	865.46	856.73	875.27	883.88	889.07	876.67
	2008	868.59	878.30	878.40	882.14	887.70	890.55	895.22	884.02	880.80
Durable goods - Biens durables													
	2004	902.00	909.50	908.85	911.92	907.60	912.63	913.45	906.51	908.81	915.42	913.07	913.00
	2005	911.99	917.88	921.76	927.74	927.22	937.41	933.10	940.14	945.37	943.81	941.19	940.77
	2006	940.58	943.47	942.15	942.24	947.87	948.50	952.31	953.76	957.97	957.88	959.39	963.38

Table 2
Seasonally Adjusted Estimates of Average Weekly Earnings
(including overtime), for All Employees, for Selected Industries,
Canada, Provinces and Territories.

Tableau 2
Estimations désaisonnalisées de la rémunération hebdomadaire
moyenne (avec surtemps), pour l'ensemble des salariés, pour
une sélection d'industries, Canada, provinces et territoires.

(Continued - suite)

NAICS 2007	Industry	Jan. - Janv.	Feb. - Fév.	March - Mars	April - Avril	May - Mai	June - Juin	July - Juillet	August - Août	Sept. - Sept.	Oct. - Oct.	Nov. - Nov.	Dec. - Déc.
SCIAN 2007	Industrie												
CANADA													
Durable goods - Biens durables													
	2007	\$971.96	\$969.78	\$978.21	\$975.50	\$980.05	\$976.07	\$981.83	\$986.96	\$986.33	\$991.03	\$1,002.28	\$1,000.94
	2008	1,005.69	1,009.32	1,010.24	1,014.09	1,008.87	1,004.03	1,010.68	1,004.71	1,006.62
41-45N Trade - Commerce													
	2004	556.72	557.28	559.55	566.27	559.23	563.49	563.02	562.77	568.20	565.64	566.35	569.37
	2005	563.85	567.83	574.08	577.65	578.13	582.11	583.84	585.87	585.10	589.13	592.94	590.56
	2006	596.32	597.07	599.04	599.82	600.51	598.93	598.64	602.83	601.16	599.77	600.33	607.65
	2007	607.34	612.49	605.29	605.83	612.11	613.05	616.12	613.50	615.09	618.46	621.75	616.44
	2008	616.58	616.33	619.52	618.97	617.07	617.69	623.67	632.53	635.08
41 Wholesale Trade - Commerce de gros													
	2004	798.24	800.40	803.96	809.79	802.71	800.82	802.84	800.04	805.70	804.45	809.39	807.70
	2005	803.79	808.60	815.95	822.78	826.13	831.15	835.45	840.77	843.55	847.48	847.10	851.47
	2006	860.81	861.49	863.97	864.75	866.71	869.12	871.70	881.33	884.15	883.11	888.61	896.15
	2007	898.54	906.65	905.06	901.07	914.66	919.17	916.11	913.47	916.40	921.43	923.79	920.28
	2008	922.12	928.55	928.18	926.13	922.02	922.85	921.20	931.18	940.56
44-45 Retail trade - Commerce de détail													
	2004	445.86	446.00	448.10	454.32	448.15	456.04	454.56	455.93	461.59	459.07	457.96	462.17
	2005	458.01	460.76	467.58	468.43	469.93	473.70	473.99	475.01	472.60	476.78	482.23	476.54
	2006	482.39	481.37	484.63	483.85	485.55	482.38	480.06	482.40	479.86	478.34	477.31	483.46
	2007	481.95	484.12	478.41	479.29	483.09	483.97	489.36	487.47	488.75	491.28	495.02	489.25
	2008	488.99	487.69	492.36	492.81	492.86	493.42	501.25	509.17	509.41
48-49 Transportation & warehousing - Transport et entreposage													
	2004	752.68	755.37	753.89	753.81	753.50	753.27	753.50	760.16	759.28	761.12	764.97	761.74
	2005	763.04	763.72	764.66	772.59	773.80	777.16	778.20	781.02	788.46	785.49	781.09	780.74
	2006	783.63	785.10	785.28	781.07	783.82	783.74	782.33	781.46	782.16	784.35	790.66	792.58
	2007	794.03	794.58	795.81	796.91	796.21	797.88	801.78	802.75	805.09	802.06	803.31	808.52
	2008	816.19	823.41	823.84	825.36	827.77	815.64	829.46	810.84	803.09
51 Information & cultural industries - Industrie de l'information et industrie culturelle													
	2004	820.01	836.94	830.75	833.10	839.10	836.99	829.92	829.04	832.10	829.95	844.60	841.36
	2005	843.08	849.09	856.81	865.12	870.96	873.00	878.75	894.94	905.56	908.55	914.12	912.83
	2006	919.69	922.37	926.70	927.15	927.79	925.28	932.40	941.83	939.77	942.37	943.02	948.37
	2007	957.50	950.27	962.03	968.14	971.32	972.58	974.50	978.14	983.55	982.28	986.72	983.44
	2008	988.50	991.17	985.83	1,002.06	995.62	1,004.04	1,005.75	1,002.81	1,012.68
52 Finance & insurance - Finance et assurances													
	2004	895.99	899.95	895.00	892.40	889.80	893.75	891.98	896.11	899.13	902.65	909.87	904.85
	2005	907.61	909.10	904.98	926.02	938.00	946.12	945.83	944.74	947.13	942.47	937.20	942.88
	2006	945.06	935.73	950.57	964.77	963.97	958.95	962.45	961.60	966.91	975.08	978.27	979.43
	2007	978.64	980.00	980.55	980.37	986.29	994.64	1,000.44	1,008.37	1,012.43	1,017.03	1,019.69	1,019.77
	2008	1,020.64	1,012.02	1,009.47	1,013.16	1,016.07	1,013.93	1,009.63	1,017.68	1,014.06
53 Real estate & rental & leasing - Services immobiliers et services de location et de location à bail													
	2004	611.46	629.76	623.69	629.56	621.72	635.14	617.83	617.50	632.73	626.85	641.74	646.51
	2005	630.17	636.14	633.80	654.83	663.84	665.93	653.34	638.72	656.44	656.59	664.39	666.87
	2006	665.99	665.62	661.96	673.94	675.09	674.41	665.74	683.91	684.14	689.64	672.55	699.42
	2007	702.69	712.11	708.06	704.37	707.82	717.32	718.48	702.79	695.29	707.53	714.98	712.04
	2008	713.56	706.28	719.21	718.22	726.81	725.30	724.39	721.24	700.26
54 Professional, scientific & technical services - Services professionnels, scientifiques et techniques													
	2004	928.76	929.71	924.62	934.60	921.77	935.46	923.61	915.30	927.66	920.39	925.21	949.69
	2005	934.56	934.03	942.98	937.69	940.76	959.17	959.11	959.64	964.08	959.76	960.94	961.16
	2006	955.63	949.49	948.45	948.49	944.54	953.84	966.87	974.64	977.34	977.95	972.33	982.39
	2007	976.01	976.83	973.84	967.80	976.94	983.05	978.39	982.95	984.62	989.60	996.37	1,018.34
	2008	1,016.41	1,016.46	1,023.33	1,006.36	1,024.97	1,023.86	1,015.58	1,013.10	1,030.20
55 Management of companies & enterprises - Gestion de sociétés et d'entreprises													
	2004	888.17	872.45	880.01	855.06	851.07	874.32	852.92	843.62	856.46	843.95	859.86	880.62
	2005	866.77	879.26	886.32	907.75	906.68	917.91	932.44	910.63	906.44	915.16	914.84	936.31
	2006	957.59	968.92	956.70	943.48	947.66	956.06	957.97	943.23	953.91	934.91	943.23	917.29
	2007	915.36	920.80	931.90	912.03	923.95	925.98	944.21	950.29	962.57	972.66	958.55	1,013.30
	2008	1,014.05	1,028.82	1,031.61	1,020.38	999.43	969.90	961.94	941.66	926.52

Table 2
Seasonally Adjusted Estimates of Average Weekly Earnings
(including overtime), for All Employees, for Selected Industries,
Canada, Provinces and Territories.

Tableau 2
Estimations désaisonnalisées de la rémunération hebdomadaire
moyenne (avec surtemps), pour l'ensemble des salariés, pour
une sélection d'industries, Canada, provinces et territoires.

(Continued - suite)

NAICS 2007	Industry	Jan. - Janv.	Feb. - Fév.	March - Mars	April - Avril	May - Mai	June - Juin	July - Juillet	August - Août	Sept. - Sept.	Oct. - Oct.	Nov. - Nov.	Dec. - Déc.
CANADA													
56	Admin. & support, waste managemt. & remediation services - Services admin., soutien, gestion des déchets, assainissem.												
	2004	\$545.45	\$549.29	\$557.09	\$565.55	\$553.09	\$575.25	\$561.00	\$559.64	\$562.14	\$565.90	\$563.49	\$566.81
	2005	559.66	564.55	572.83	580.86	577.48	590.19	587.45	581.36	578.06	575.57	585.11	589.52
	2006	588.44	587.20	587.85	588.59	594.09	598.10	596.88	599.33	609.90	612.87	626.15	629.88
	2007	646.32	635.24	638.43	640.11	643.14	651.95	644.43	627.51	630.64	626.21	632.90	639.73
	2008	636.24	639.12	632.37	636.85	641.67	659.48	652.50	646.75	642.21
61	Educational services - Services d'enseignement												
	2004	751.59	769.38	754.48	751.85	764.72	762.85	739.05	763.14	785.43	767.29	768.70	775.98
	2005	774.89	769.31	778.96	771.52	785.52	783.36	794.69	803.56	804.93	802.86	804.82	807.00
	2006	810.68	816.29	816.84	827.32	819.01	815.05	815.05	808.98	806.84	821.96	818.80	825.03
	2007	827.72	827.23	828.43	831.13	829.68	833.73	830.22	818.85	841.08	841.89	849.32	846.24
	2008	844.93	849.58	851.11	847.71	856.33	860.67	853.55	858.54	868.75
62	Health care & social assistance - Soins de santé et assistance sociale												
	2004	619.37	633.52	638.98	637.51	639.20	638.84	635.20	639.21	634.25	634.44	643.51	643.77
	2005	635.40	641.27	638.89	643.97	644.63	657.26	661.62	663.56	671.55	669.85	667.03	660.73
	2006	673.51	673.70	676.00	678.76	685.94	673.44	675.77	676.87	678.01	684.86	682.14	687.00
	2007	695.01	691.96	698.19	697.83	704.53	703.60	705.16	707.01	704.59	710.63	714.43	708.54
	2008	717.28	728.25	726.12	722.61	724.15	726.23	729.84	737.81	752.42
71	Arts, entertainment & recreation - Arts, spectacles et loisirs												
	2004	418.87	424.04	422.14	424.85	418.57	423.91	426.93	427.31	422.31	420.60	417.58	429.02
	2005	421.02	429.16	429.11	425.22	427.92	430.67	426.12	426.40	435.70	434.80	440.81	432.42
	2006	438.05	430.01	435.61	429.47	438.01	437.19	436.25	438.37	439.35	443.29	441.58	437.29
	2007	442.00	444.46	444.57	455.70	451.53	452.51	454.33	452.57	456.90	461.84	463.52	470.66
	2008	484.28	483.65	490.22	493.59	481.44	494.90	494.08	488.80	468.66
72	Accommodation & food services - Hébergement et services de restauration												
	2004	264.93	267.57	279.34	283.19	281.44	281.06	289.51	277.02	280.47	279.65	278.66	286.98
	2005	285.80	291.14	291.92	289.62	302.91	283.41	284.49	293.36	298.41	290.72	289.24	293.81
	2006	288.99	292.34	295.24	287.58	299.77	301.41	306.64	308.51	307.50	315.06	325.21	317.23
	2007	324.99	320.12	320.54	323.43	320.25	328.95	323.30	318.03	321.65	325.15	331.05	331.91
	2008	331.08	337.31	331.46	337.90	337.51	336.30	343.27	345.05	350.35
81	Other services (except public administration) - Autres services, sauf les administration publiques												
	2004	530.79	536.50	543.01	550.69	539.89	553.25	546.59	547.41	551.05	551.37	548.59	562.28
	2005	549.57	553.18	563.55	560.72	567.66	579.15	567.36	568.83	567.81	568.96	567.24	570.66
	2006	566.47	568.73	569.45	572.22	584.89	585.27	578.23	589.17	596.88	593.22	593.04	600.71
	2007	597.68	595.55	600.26	597.03	605.31	615.52	617.74	613.36	611.09	618.55	619.05	608.63
	2008	614.72	614.64	619.68	618.35	618.57	620.76	610.24	607.96	617.61
91	Public administration - Administrations publiques												
	2004	872.18	873.45	871.09	869.52	868.71	869.71	866.84	873.13	874.77	879.21	868.92	879.57
	2005	884.34	887.82	892.07	894.48	901.27	894.95	901.35	898.34	902.99	903.58	912.78	915.68
	2006	915.24	915.56	925.66	923.99	922.24	930.42	928.92	942.28	939.87	943.49	942.38	941.84
	2007	949.14	957.20	956.04	960.33	964.07	965.81	968.43	978.19	977.63	981.05	986.63	985.28
	2008	983.84	985.31	986.68	989.70	984.70	982.49	976.21	964.27	971.37
NEWFOUNDLAND AND LABRADOR - TERRE-NEUVE ET LABRADOR													
11-91N	Industrial aggregate (excluding unclassified) - Ensemble des industries sauf les entreprises non classifiées												
	2004	628.14	640.03	644.70	642.32	652.45	650.93	645.21	642.53	651.92	647.41	645.65	650.05
	2005	650.69	650.73	651.56	656.44	658.33	667.70	670.72	667.97	673.42	679.30	677.33	681.86
	2006	680.97	681.25	681.84	690.15	690.84	691.02	686.82	683.23	692.54	696.30	689.18	703.42
	2007	700.95	698.67	701.90	711.57	713.60	719.66	717.45	711.13	720.29	723.19	724.34	728.01
	2008	724.23	730.12	740.19	744.31	742.82	739.17	732.90	744.00	745.71
11-33N	Goods producing industries - Branche productrice de biens												
	2004	740.24	754.20	762.81	756.68	768.88	764.74	765.82	777.30	800.79	803.67	815.15	793.58
	2005	812.66	816.72	818.45	824.76	834.43	835.98	850.63	861.06	860.25	872.42	871.22	873.89
	2006	876.24	878.15	877.44	876.03	877.02	884.00	877.44	885.50	887.73	894.92	886.09	895.87
	2007	900.08	896.59	901.85	926.05	909.02	928.07	935.44	923.50	932.67	928.91	944.97	933.14
	2008	934.47	944.41	966.58	968.50	952.31	941.16	944.37	958.42	951.43

Table 2
Seasonally Adjusted Estimates of Average Weekly Earnings
(including overtime), for All Employees, for Selected Industries,
Canada, Provinces and Territories.

Tableau 2
Estimations désaisonnalisées de la rémunération hebdomadaire
moyenne (avec surtemps), pour l'ensemble des salariés, pour
une sélection d'industries, Canada, provinces et territoires.

(Continued - suite)

NAICS 2007	Industry	Jan. - Janv.	Feb. - Fév.	March - Mars	April - Avril	May - Mai	June - Juin	July - Juillet	August - Août	Sept. - Sept.	Oct. - Oct.	Nov. - Nov.	Dec. - Déc.
SCIAN 2007	Industrie												
NEWFOUNDLAND AND LABRADOR - TERRE-NEUVE ET LABRADOR													
41-91N Service producing industries - Branche productrice de services													
	2004	\$602.96	\$615.38	\$620.03	\$617.45	\$626.50	\$626.61	\$619.67	\$614.15	\$619.08	\$612.24	\$609.63	\$617.04
	2005	616.12	615.94	617.49	622.60	624.45	630.17	630.68	627.72	632.45	638.70	637.66	641.93
	2006	642.52	642.92	644.24	652.89	648.48	648.20	644.63	641.39	648.85	652.90	647.43	664.58
	2007	662.91	662.25	666.24	671.55	669.74	670.97	667.41	663.24	670.95	676.65	677.08	684.81
	2008	682.84	688.83	699.33	700.53	697.13	693.16	685.07	694.81	699.38
23 Construction - Construction													
	2004	623.78	607.51	622.58	574.40	592.78	609.46	647.90	618.41	619.11	636.80	630.21	642.30
	2005	633.08	645.37	664.44	658.84	644.62	665.14	695.09	696.10	712.35	709.47	708.34	727.17
	2006	722.39	725.15	727.44	721.41	710.57	708.16	724.54	707.42	729.30	730.54	738.51	743.10
	2007	770.26	771.64	780.46	793.45	773.72	796.88	810.38	813.09	813.15	826.37	820.26	839.40
	2008	850.23	833.03	838.29	862.96	833.88	814.68	846.32	877.06	878.43
31-33 Manufacturing - Fabrication													
	2004	653.10	673.39	680.54	699.49	707.34	696.59	717.93	741.14	745.27	741.48	763.82	728.53
	2005	762.75	767.62	776.36	770.24	787.62	792.87	798.36	811.29	809.96	823.10	815.69	812.78
	2006	829.92	828.05	827.10	816.55	821.79	835.61	813.61	827.98	836.30	849.05	844.20	849.87
	2007	828.39	816.45	822.30	852.85	832.73	855.56	860.74	832.32	854.81	841.03	851.48	826.97
	2008	829.78	852.58	871.66	864.65	850.19	845.61	839.11	838.09	820.25
Non-durable goods - Biens non durables													
	2004	655.05	677.76	689.75	712.56	721.55	697.30	729.04	758.75	766.95	757.37	780.53	738.02
	2005	779.94	783.66	791.64	779.22	811.41	807.67	812.08	827.12	826.21	844.79	842.45	833.90
	2006	854.76	853.91	844.53	831.84	834.89	850.51	830.46	849.52	856.50	876.60	863.66	878.33
	2007	849.95	836.49	847.02	885.99	842.93	863.43	872.33	831.56	853.77	832.17	845.59	799.98
	2008	798.06	815.14	846.52	849.17	840.84	839.33	831.64	828.22	812.59
Durable goods - Biens durables													
	2004	647.40	665.91	656.84	672.41	666.11	692.21	681.64	682.70	687.64	704.79	725.79	698.95
	2005	719.53	731.41	739.28	758.00	737.59	741.31	755.37	764.07	769.86	776.01	759.38	757.45
	2006	765.92	761.37	775.89	774.46	776.92	784.70	752.47	751.98	782.45	781.02	801.59	765.86
	2007	774.65	769.55	766.70	777.42	798.25	843.67	827.43	838.78	876.68	881.67	878.25	903.05
	2008	887.78	911.85	902.87	891.19	886.53	899.33	875.23	874.39	856.43
41-45N Trade - Commerce													
	2004	472.16	476.03	481.17	493.71	499.49	509.02	505.51	501.56	502.44	495.93	489.11	501.11
	2005	483.94	486.22	497.48	515.02	513.82	527.92	532.16	522.33	513.50	520.08	520.23	524.42
	2006	515.31	519.85	514.51	527.79	533.91	538.30	532.12	518.57	519.31	512.74	513.06	533.09
	2007	520.55	523.60	517.77	521.63	536.06	551.38	545.94	540.99	539.54	537.80	547.46	555.70
	2008	531.30	535.48	547.52	562.96	576.71	575.39	583.10	591.74	581.24
41 Wholesale Trade - Commerce de gros													
	2004	663.12	664.00	667.24	664.86	666.56	680.96	669.46	661.73	657.39	651.06	650.07	660.18
	2005	659.77	656.42	671.92	688.69	701.38	710.97	711.49	712.37	715.12	715.05	721.10	724.61
	2006	730.16	731.08	734.89	741.22	730.81	740.02	738.20	732.53	743.73	739.13	761.90	774.17
	2007	760.94	785.04	773.80	779.95	802.82	826.73	813.90	798.96	795.55	806.15	825.49	830.16
	2008	811.43	831.19	831.10	835.02	849.92	847.35	836.75	822.52	830.95
44-45 Retail trade - Commerce de détail													
	2004	430.14	433.43	438.73	453.87	455.73	467.50	466.05	463.21	465.85	459.22	451.99	465.90
	2005	446.03	448.01	458.78	474.62	466.20	481.64	489.06	477.68	465.95	474.89	475.02	480.55
	2006	468.80	472.67	469.37	480.72	486.44	488.74	481.39	468.90	468.34	461.88	461.35	484.57
	2007	471.03	468.82	465.10	467.29	475.67	488.61	486.81	483.74	484.90	483.40	492.51	501.06
	2008	478.53	477.84	492.80	507.48	517.54	515.93	529.87	543.83	530.44
48-49 Transportation & warehousing - Transport et entreposage													
	2004	721.21	739.52	733.59	718.67	723.64	705.60	697.39	705.22	695.09	707.27	700.87	693.46
	2005	697.93	700.85	689.89	711.29	706.09	712.68	714.79	716.16	722.37	734.64	732.48	735.54
	2006	737.43	735.54	747.12	730.20	740.93	746.34	746.20	744.49	747.83	751.01	757.19	769.39
	2007	765.46	750.07	761.39	769.50	756.75	755.37	768.36	768.75	779.13	763.47	766.01	759.84
	2008	781.21	787.51	791.88	784.31	783.05	763.32	777.37	765.95	752.55
51 Information & cultural industries - Industrie de l'information et industrie culturelle													
	2004	738.78	743.67	761.66	747.60	747.12	745.88	740.52	713.86	754.04	752.59	744.08	751.33
	2005	750.97	756.68	772.42	766.01	779.90	760.44	778.66	806.76	828.64	842.09	839.21	856.07
	2006	883.60	879.18	895.97	907.20	906.61	885.93	870.01	870.88	874.27	877.40	876.64	900.14

Table 2
Seasonally Adjusted Estimates of Average Weekly Earnings
(including overtime), for All Employees, for Selected Industries,
Canada, Provinces and Territories.

Tableau 2
Estimations désaisonnalisées de la rémunération hebdomadaire
moyenne (avec surtemps), pour l'ensemble des salariés, pour
une sélection d'industries, Canada, provinces et territoires.

(Continued - suite)

NAICS 2007	Industry	Jan. - Janv.	Feb. - Fév.	March - Mars	April - Avril	May - Mai	June - Juin	July - Juillet	August - Août	Sept. - Sept.	Oct. - Oct.	Nov. - Nov.	Dec. - Déc.
SCIAN 2007	Industrie												
NEWFOUNDLAND AND LABRADOR - TERRE-NEUVE ET LABRADOR													
51	Information & cultural industries - Industrie de l'information et industrie culturelle												
	2007	\$922.69	\$910.37	\$907.97	\$916.33	\$935.77	\$918.87	\$934.53	\$933.08	\$930.00	\$911.77	\$912.86	\$905.72
	2008	886.08	894.99	879.26	904.65	864.83	862.18	851.57	860.47	862.20
54	Professional, scientific & technical services - Services professionnels, scientifiques et techniques												
	2004	887.97	890.00	883.49	896.05	895.11	916.53	907.32	894.80	890.96	905.80	901.76	912.82
	2005	881.42	888.11	887.08	904.58	916.27	922.26	924.61	932.65	932.11	928.61	931.23	926.49
	2006	906.55	897.86	897.43	903.01	905.43	920.47	935.03	947.62	967.53	963.63	950.31	956.71
	2007	931.99	922.43	908.11	900.27	911.40	929.69	925.90	956.98	981.84	974.04	973.00	1,011.83
	2008	990.94	1,004.52	997.29	991.82	1,002.92	997.99	988.13	999.35	1,001.07
56	Admin. & support, waste managemt. & remediation services - Services admin., soutien, gestion des déchets, assainissem.												
	2004	502.08	536.05	556.96	540.42	542.16	548.53	549.84	537.84	532.45	522.87	522.30	512.42
	2005	510.68	507.29	510.99	523.96	531.34	527.40	547.98	553.44	544.59	550.34	553.13	563.50
	2006	551.43	562.96	562.82	562.36	566.01	581.13	561.32	563.46	579.09	586.71	598.38	629.58
	2007	609.03	586.30	592.08	581.29	564.25	577.09	566.96	570.35	577.10	589.04	565.72	576.45
	2008	579.85	584.81	576.45	582.42	583.58	603.37	599.74	602.49	582.08
61	Educational services - Services d'enseignement												
	2004	807.61	822.43	812.13	812.55	819.77	803.09	806.79	794.41	802.42	769.03	753.03	770.33
	2005	764.49	752.16	764.21	750.56	784.67	797.40	795.51	801.94	798.75	805.69	800.43	787.35
	2006	802.73	810.26	807.19	818.74	779.59	782.07	781.88	793.80	790.86	793.84	790.75	814.69
	2007	809.71	805.11	820.83	830.11	824.08	821.63	823.31	805.78	817.49	841.33	864.59	877.39
	2008	867.66	873.92	883.66	877.75	888.32	888.77	841.39	872.80	876.43
62	Health care & social assistance - Soins de santé et assistance sociale												
	2004	617.27	633.98	639.57	614.05	643.62	663.72	650.29	655.36	658.96	643.10	663.10	647.93
	2005	672.82	653.81	633.63	626.92	627.55	646.72	655.64	649.92	650.55	657.14	666.45	665.98
	2006	686.79	672.11	662.31	687.25	676.55	665.56	672.37	660.46	660.71	679.57	654.89	682.84
	2007	687.62	688.11	689.85	696.91	699.29	687.24	695.89	676.97	679.09	691.91	675.10	683.45
	2008	687.75	705.65	712.98	700.34	700.15	696.11	702.70	720.49	745.19
71	Arts, entertainment & recreation - Arts, spectacles et loisirs												
	2004	333.14	321.16	318.07	318.19	320.68	332.97	357.59	346.50	334.38	355.56	335.84	357.85
	2005	331.50	344.52	354.90	337.94	337.16	344.27	349.26	353.57	353.02	351.57	363.25	361.95
	2006	347.09	358.63	367.10	371.90	377.64	387.31	359.36	344.06	362.62	373.32	360.11	358.30
	2007	347.01	364.77	361.25	375.90	354.05	353.50	347.09	342.81	349.06	361.25	357.66	363.36
	2008	380.89	364.38	373.82	380.07	393.83	405.04	413.71	402.09	387.24
72	Accommodation & food services - Hébergement et services de restauration												
	2004	258.39	266.56	273.95	285.58	287.56	284.06	295.02	285.97	286.80	287.25	284.47	291.04
	2005	293.90	301.01	303.42	298.51	313.58	275.65	286.64	294.90	315.28	304.34	297.44	300.80
	2006	298.46	304.40	306.54	300.27	315.80	318.97	324.05	326.90	321.27	328.72	340.93	334.95
	2007	338.24	335.08	337.36	339.22	326.39	331.66	335.01	327.28	340.38	329.23	338.68	345.85
	2008	343.04	340.28	333.55	341.90	339.13	336.93	349.86	365.83	369.30
81	Other services (except public administration) - Autres services, sauf les administrations publiques												
	2004	419.91	414.84	421.92	454.32	456.50	463.31	465.77	451.09	446.80	444.57	433.97	447.11
	2005	423.37	434.74	444.61	446.34	450.82	470.46	459.49	455.10	474.08	464.88	458.79	475.70
	2006	456.46	468.84	482.12	482.13	495.29	486.75	468.06	470.93	489.82	479.46	473.19	495.28
	2007	485.27	489.25	509.52	515.94	529.04	509.37	480.89	489.27	504.35	510.03	522.57	507.99
	2008	513.07	531.98	540.51	546.70	564.20	544.30	512.41	536.63	554.49
91	Public administration - Administrations publiques												
	2004	698.03	708.24	717.51	700.88	718.03	700.49	697.26	693.41	690.66	686.35	669.93	692.73
	2005	711.24	716.94	716.40	725.25	707.40	712.25	718.49	702.20	706.61	707.93	713.78	723.77
	2006	711.50	713.15	716.09	713.70	714.18	715.09	722.86	740.79	751.34	752.02	749.39	739.09
	2007	762.44	759.04	760.22	769.19	776.36	788.08	789.76	810.11	799.32	810.81	803.71	804.45
	2008	818.31	813.39	840.52	828.32	811.40	808.96	807.24	799.67	799.72

Table 2
Seasonally Adjusted Estimates of Average Weekly Earnings
(including overtime), for All Employees, for Selected Industries,
Canada, Provinces and Territories.

Tableau 2
Estimations désaisonnalisées de la rémunération hebdomadaire
moyenne (avec surtemps), pour l'ensemble des salariés, pour
une sélection d'industries, Canada, provinces et territoires.

(Continued - suite)

NAICS 2007	Industry	Jan. - Janv.	Feb. - Fév.	March - Mars	April - Avril	May - Mai	June - Juin	July - Juillet	August - Août	Sept. - Sept.	Oct. - Oct.	Nov. - Nov.	Dec. - Déc.
SCIAN 2007	Industrie												
PRINCE EDWARD ISLAND - ÎLE-DU-PRINCE-ÉDOUARD													
11-91N Industrial aggregate (excluding unclassified) - Ensemble des industries sauf les entreprises non classifiées													
	2004	\$561.83	\$562.61	\$568.50	\$574.97	\$571.64	\$569.69	\$571.87	\$566.09	\$566.49	\$571.31	\$571.97	\$571.67
	2005	573.44	575.08	574.54	575.27	577.78	574.26	594.72	591.37	590.54	590.12	593.15	588.14
	2006	598.16	596.28	597.71	598.66	597.24	600.68	603.20	608.06	611.58	612.71	614.00	622.52
	2007	622.28	627.27	631.02	631.35	630.64	628.91	627.71	627.87	630.40	632.78	636.04	633.94
	2008	631.91	633.11	632.86	636.77	642.58	641.34	653.04	649.60	647.78
11-33N Goods producing industries - Branche productrice de biens													
	2004	589.48	586.95	611.67	604.40	582.11	592.09	582.57	570.48	581.93	590.79	600.78	609.16
	2005	599.00	614.79	623.52	621.75	598.70	583.08	608.54	611.08	607.90	606.55	618.32	622.91
	2006	649.72	645.71	652.16	644.45	624.90	631.74	650.64	642.62	655.04	647.61	664.56	700.59
	2007	685.94	690.80	707.70	704.91	683.89	682.20	685.27	693.94	690.84	693.49	700.08	707.90
	2008	697.45	690.93	691.51	690.40	705.23	706.03	717.86	717.93	701.09
41-91N Service producing industries - Branche productrice de services													
	2004	556.73	558.11	561.74	569.24	568.33	565.84	568.22	563.47	560.30	563.99	564.69	565.29
	2005	568.75	567.79	567.13	566.78	571.73	572.56	590.13	583.56	583.49	582.92	586.20	582.85
	2006	587.90	587.79	590.13	591.07	589.18	592.93	590.90	596.88	598.07	600.51	600.91	609.91
	2007	611.04	617.26	620.56	619.46	617.35	616.00	613.55	609.56	613.93	615.09	620.30	619.10
	2008	620.06	622.70	623.70	626.72	630.12	624.83	641.78	636.19	636.87
23 Construction - Construction													
	2004	590.17	549.14	590.07	568.05	567.46	587.68	580.22	551.59	569.78	567.43	574.62	583.13
	2005	563.21	585.37	596.44	605.66	585.97	602.99	625.60	626.77	629.93	624.16	646.19	665.90
	2006	661.06	663.60	667.02	667.09	647.64	667.77	675.79	670.19	682.45	674.09	677.24	696.52
	2007	717.25	710.27	714.54	702.87	708.74	692.02	702.14	700.69	698.37	699.69	705.69	709.26
	2008	692.62	654.80	675.13	663.97	668.62	669.68	717.36	745.54	716.75
Non-durable goods - Biens non durables													
	2004	525.85	552.52	538.58	545.79	522.96	522.58	495.09	495.38	502.14	524.13	533.85	543.43
	2005	539.67	567.49	566.70	544.71	530.12	491.44	517.64	531.25	523.29	525.19	531.76	536.78
	2006	580.20	574.33	565.97	555.53	544.78	521.67	544.59	536.27	532.20	545.09	559.93	611.61
	2007	570.51	581.59	592.01	627.69	609.56	589.73	584.87	592.25	596.41	586.82	589.60	588.61
	2008	598.48	616.09	597.62	606.22	649.66	669.31	624.40	626.44	659.36
Durable goods - Biens durables													
	2004	643.65	653.46	691.86	692.83	685.46	688.18	686.74	678.14	687.92	687.66	702.74	698.94
	2005	682.75	677.89	693.38	709.51	698.67	706.29	693.19	690.88	693.36	677.91	673.71	685.13
	2006	707.26	689.34	734.41	721.78	712.49	756.28	745.75	743.83	811.52	759.85	794.23	831.76
	2008	823.61	840.54	837.49	841.56	844.21	822.96	843.87	731.17	649.91
41-45N Trade - Commerce													
	2004	420.21	420.40	427.71	437.12	438.54	451.38	448.37	449.57	440.34	436.17	421.58	431.99
	2005	421.30	433.58	432.90	431.16	422.97	425.45	433.67	435.26	422.50	427.72	437.31	434.67
	2006	435.78	439.31	443.99	442.96	447.57	436.81	440.35	442.00	440.80	441.41	440.89	462.92
	2007	453.53	459.02	462.88	458.43	457.42	460.48	462.13	458.23	450.56	446.87	446.50	449.86
	2008	444.22	448.82	455.07	462.12	462.42	459.53	482.19	489.78	489.54
41 Wholesale Trade - Commerce de gros													
	2004	599.52	579.48	588.83	592.65	553.02	581.24	593.95	611.61	574.11	578.82	540.74	555.95
	2005	545.29	571.61	566.47	511.43	486.08	494.50	520.56	525.44	495.60	520.87	578.04	595.01
	2006	609.14	619.90	630.25	605.10	546.21	498.61	511.31	552.07	538.05	558.83	589.67	617.11
	2007	621.57	636.46	627.96	616.97	559.57	550.13	550.70	549.51	531.78	543.85	558.43	561.96
	2008	576.46	603.00	602.40	603.59	539.99	521.90	566.48	600.25	622.05
44-45 Retail trade - Commerce de détail													
	2004	373.80	379.85	386.76	396.91	391.25	400.39	397.96	401.44	401.75	398.00	394.57	403.74
	2005	393.92	403.20	403.95	408.75	400.63	401.68	406.22	406.82	397.38	399.69	402.65	398.58
	2006	398.90	398.44	401.55	402.84	409.35	412.36	414.49	406.62	409.11	407.13	402.11	425.56
	2007	412.66	415.66	423.92	418.29	417.34	426.34	432.35	429.90	424.33	417.96	418.56	425.40
	2008	416.67	417.84	424.56	432.00	434.59	438.53	459.23	462.10	456.24
48-49 Transportation & warehousing - Transport et entreposage													
	2004	614.39	610.57	618.45	631.73	622.39	607.16	608.88	593.51	588.94	605.41	601.47	585.00
	2005	602.80	614.68	613.89	629.07	621.08	630.74	619.29	616.74	622.03	630.39	634.98	638.82
	2006	624.95	624.45	626.42	626.31	657.83	650.21	637.02	621.60	635.32	645.78	655.42	671.84
	2007	666.01	649.66	663.75	672.22	653.03	663.13	638.23	639.99	655.15	654.00	670.41	674.08
	2008	679.36	696.13	685.33	669.56	680.38	678.63	689.43	694.71	648.38

Table 2
Seasonally Adjusted Estimates of Average Weekly Earnings
(including overtime), for All Employees, for Selected Industries,
Canada, Provinces and Territories.

Tableau 2
Estimations désaisonnalisées de la rémunération hebdomadaire
moyenne (avec surtemps), pour l'ensemble des salariés, pour
une sélection d'industries, Canada, provinces et territoires.

(Continued - suite)

NAICS 2007	Industry	Jan. - Janv.	Feb. - Fév.	March - Mars	April - Avril	May - Mai	June - Juin	July - Juillet	August - Août	Sept. - Sept.	Oct. - Oct.	Nov. - Nov.	Dec. - Déc.
SCIAN 2007	Industrie												
PRINCE EDWARD ISLAND - ÎLE-DU-PRINCE-ÉDOUARD													
52	Finance & insurance - Finance et assurances												
	2004	\$910.69	\$904.33	\$892.87	\$884.15	\$894.45	\$910.38	\$910.33	\$899.55	\$925.57	\$940.80	\$937.41	\$946.92
	2005	944.88	961.31	953.77	966.10	980.41	989.08	975.07	961.23	967.38	977.54	971.97	976.97
	2006	969.95	973.36	979.32	998.73	1,017.00	1,016.82	999.39	987.25	997.48	1,008.03	1,008.38	1,028.15
	2007	1,010.23	1,009.75	1,013.63	1,007.90	1,000.63	1,038.50	1,027.80	1,034.81	1,031.34	1,017.44	1,013.75	1,007.90
	2008	999.40	1,002.86	985.71	1,017.43	1,066.30	1,010.15	957.43	961.39	974.95
54	Professional, scientific & technical services - Services professionnels, scientifiques et techniques												
	2004	688.12	690.02	704.89	723.87	745.64	734.75	724.03	705.28	700.31	719.30	756.02	756.08
	2005	732.88	697.34	683.60	702.96	715.24	715.95	693.33	706.10	707.85	698.91	710.08	735.41
	2006	718.10	714.69	722.32	710.11	710.48	729.87	730.75	747.20	745.41	739.05	760.50	777.26
	2007	763.69	782.49	814.62	819.50	794.10	803.08	799.33	831.12	794.90	810.46	832.35	880.95
	2008	880.55	852.49	854.23	895.93	930.08	960.07	1,033.84	995.87	956.50
55	Management of companies & enterprises - Gestion de sociétés et d'entreprises												
	2004	645.44	611.48	630.07	661.25	631.56	658.08	680.45	670.13	673.37	650.70	669.62	689.41
	2005	720.94	683.63	666.15	695.88	674.94	708.67	705.76	686.15	666.08	671.81	665.53	684.99
	2006	714.27	686.90	699.93	678.90	700.10	698.92	722.82	749.32	758.42	703.71	689.23	744.64
	2007	700.46	680.88	660.52	699.25	663.23	675.00	743.69	729.41	721.00	713.32	663.27	637.97
	2008	687.53	718.43	716.15	695.00	727.49	699.88	630.23	647.82	660.50
56	Admin. & support, waste managemt. & remediation services - Services admin., soutien, gestion des déchets, assainissem.												
	2004	405.95	396.93	413.58	415.00	415.51	415.83	418.45	429.30	432.33	430.11	435.95	430.21
	2005	440.15	430.55	421.38	430.07	425.87	427.64	451.42	442.45	418.83	435.39	437.15	428.06
	2006	436.25	447.11	445.41	447.52	449.93	445.77	458.58	503.85	490.59	483.21	479.41	487.12
	2007	490.07	484.49	435.59	439.32	446.08	471.55	458.20	440.96	439.06	418.78	430.51	452.84
	2008	421.05	423.53	418.23	427.26	421.42	433.51	443.04	456.18	444.04
62	Health care & social assistance - Soins de santé et assistance sociale												
	2004	618.00	644.86	652.37	661.76	669.53	657.44	646.38	650.05	633.88	641.79	669.18	650.58
	2005	636.18	634.08	624.35	626.02	635.32	643.93	645.24	652.17	654.25	650.51	650.51	660.16
	2006	676.27	672.39	669.01	674.08	668.75	679.16	645.13	660.11	670.18	652.44	670.08	683.98
	2007	692.94	714.77	710.02	702.24	710.69	689.10	679.48	670.87	658.64	670.58	673.36	658.56
	2008	684.51	695.55	686.14	685.76	702.10	682.89	704.91	663.96	679.00
71	Arts, entertainment & recreation - Arts, spectacles et loisirs												
	2004	314.56	298.86	291.31	289.95	296.49	292.96	308.57	313.30	314.36	333.50	284.38	279.02
	2005	274.36	288.49	279.80	268.44	283.10	304.74	299.13	294.86	310.97	302.98	295.58	305.31
	2006	299.48	292.99	314.85	307.53	312.08	290.74	290.36	281.16	274.70	268.72	275.71	270.36
	2007	272.59	284.60	282.75	294.05	280.29	287.04	272.14	277.15	272.52	293.64	311.06	350.91
	2008	372.44	364.36	336.29	360.67	344.84	343.99	353.50	339.43	298.37
72	Accommodation & food services - Hébergement et services de restauration												
	2004	248.16	241.64	246.96	261.84	263.37	250.64	253.84	243.88	244.41	246.47	247.04	249.84
	2005	247.98	253.45	254.46	245.85	264.80	245.13	259.68	271.07	266.32	255.40	256.60	262.10
	2006	266.53	261.55	263.59	257.23	254.03	265.55	264.73	262.79	261.31	270.04	277.20	270.77
	2007	257.56	264.56	268.97	272.68	259.73	269.89	267.11	265.14	273.87	274.63	278.85	280.94
	2008	280.60	274.65	275.39	279.89	278.59	277.07	281.21	287.59	291.92
81	Other services (except public administration) - Autres services, sauf les administrations publiques												
	2004	366.60	368.44	383.08	386.38	388.52	392.53	386.92	380.89	387.31	381.75	375.08	387.69
	2005	371.32	378.97	399.71	398.66	400.49	398.91	421.09	421.15	426.47	418.64	414.45	432.02
	2006	412.13	405.98	422.68	416.61	423.30	441.90	429.65	446.77	456.54	443.35	437.70	456.39
	2007	436.23	443.55	453.22	443.81	464.93	457.41	457.49	466.98	456.09	461.96	458.42	457.85
	2008	455.58	440.26	452.82	462.47	471.16	467.01	456.89	471.58	462.80
91	Public administration - Administrations publiques												
	2004	797.20	793.57	796.52	809.46	797.70	813.47	800.54	827.38	817.37	817.92	802.84	823.80
	2005	833.77	835.94	850.09	862.87	890.75	890.76	915.20	890.94	896.12	884.58	911.80	894.53
	2006	908.80	905.28	905.25	887.15	882.34	878.50	889.12	907.03	926.91	941.88	916.12	932.64
	2007	924.54	933.62	938.12	949.48	946.94	946.12	929.29	938.12	941.85	957.69	964.53	954.31
	2008	956.44	966.28	984.13	977.93	965.81	965.61	970.84	966.56	955.18

Table 2
Seasonally Adjusted Estimates of Average Weekly Earnings
(including overtime), for All Employees, for Selected Industries,
Canada, Provinces and Territories.

Tableau 2
Estimations désaisonnalisées de la rémunération hebdomadaire
moyenne (avec surtemps), pour l'ensemble des salariés, pour
une sélection d'industries, Canada, provinces et territoires.

(Continued - suite)

NAICS 2007	Industry	Jan. - Janv.	Feb. - Fév.	March - Mars	April - Avril	May - Mai	June - Juin	July - Juillet	August - Août	Sept. - Sept.	Oct. - Oct.	Nov. - Nov.	Dec. - Déc.
SCIAN 2007	Industrie												
NOVA SCOTIA - NOUVELLE-ÉCOSSE													
11-91N Industrial aggregate (excluding unclassified) - Ensemble des industries sauf les entreprises non classifiées													
	2004	\$605.66	\$611.92	\$617.33	\$627.86	\$624.54	\$626.49	\$625.46	\$623.85	\$627.03	\$627.59	\$628.54	\$637.15
	2005	636.16	640.62	639.45	640.07	639.99	643.50	646.84	649.22	653.37	651.31	652.15	649.12
	2006	653.23	652.12	653.92	655.26	652.85	656.96	657.62	661.52	663.69	663.72	666.96	667.03
	2007	667.36	670.25	673.23	673.73	676.32	674.44	672.07	673.33	668.72	671.29	680.79	679.04
	2008	680.96	682.67	681.81	689.00	689.72	683.00	690.70	690.07	689.22
11-33N Goods producing industries - Branche productrice de biens													
	2004	721.03	737.82	746.52	754.10	748.58	751.11	749.14	736.63	735.07	731.88	736.93	737.54
	2005	736.44	752.26	743.02	741.19	748.41	753.85	758.83	775.83	783.07	780.88	783.15	774.48
	2006	782.99	778.76	769.97	767.49	766.65	771.41	773.51	775.34	779.85	783.56	783.07	798.00
	2007	795.14	804.65	811.22	819.13	818.01	810.63	806.17	805.78	805.25	813.89	828.86	826.52
	2008	825.18	825.41	830.03	847.07	838.76	840.47	846.65	839.78	839.92
41-91N Service producing industries - Branche productrice de services													
	2004	583.21	588.29	592.50	600.19	597.73	602.74	600.37	599.86	602.76	603.23	604.48	620.89
	2005	617.11	619.74	620.72	618.14	617.50	624.09	625.33	623.68	625.71	620.98	623.34	627.46
	2006	627.64	627.51	632.49	631.07	629.10	638.26	636.06	640.30	639.74	635.18	642.44	646.37
	2007	644.10	646.82	649.88	645.16	647.67	652.50	647.20	649.22	642.53	639.60	651.23	655.36
	2008	654.17	656.60	655.96	658.46	659.81	656.53	660.59	662.40	658.32
23 Construction - Construction													
	2004	682.22	674.15	695.97	686.65	682.52	699.58	684.53	661.99	678.50	676.47	674.11	682.39
	2005	675.44	699.34	706.65	706.13	697.44	723.81	713.62	720.65	733.51	719.64	724.50	730.25
	2006	731.22	730.98	732.37	730.99	726.44	737.72	746.10	748.28	754.30	755.32	746.99	754.14
	2007	770.81	770.59	787.60	777.19	762.33	751.23	769.24	772.27	769.70	787.20	793.41	786.96
	2008	784.39	784.72	786.81	794.63	767.20	787.73	808.64	833.00	843.62
31-33 Manufacturing - Fabrication													
	2004	716.23	740.30	752.09	761.27	757.75	758.32	761.75	748.85	740.76	739.20	746.02	749.97
	2005	744.17	750.47	742.32	734.27	749.32	753.54	766.47	785.72	789.64	791.74	790.93	781.83
	2006	790.48	778.75	771.09	763.05	762.31	764.44	762.84	764.29	769.53	776.21	772.84	806.40
	2007	784.29	795.95	806.88	817.73	818.85	816.83	798.61	794.80	801.23	802.46	819.69	821.99
	2008	815.85	812.54	823.06	840.29	837.52	836.00	834.79	805.62	801.16
Non-durable goods - Biens non durables													
	2004	698.44	721.03	737.84	739.83	742.69	741.52	743.01	725.48	714.64	709.10	718.86	714.99
	2005	713.93	721.32	709.91	681.21	706.73	713.46	732.31	751.29	757.89	760.50	758.30	745.49
	2006	756.70	730.57	734.45	725.84	726.16	722.82	724.94	725.88	733.99	755.53	733.73	766.78
	2007	749.35	769.09	765.09	786.32	783.65	786.13	768.05	745.32	776.24	773.38	787.47	778.26
	2008	772.31	777.76	793.55	800.94	805.30	817.17	810.23	794.31	797.15
Durable goods - Biens durables													
	2004	757.94	782.84	785.96	797.33	784.33	791.35	788.77	776.41	783.03	789.93	790.63	807.29
	2005	803.69	808.56	804.93	819.96	823.56	832.47	821.41	832.24	842.28	845.78	842.00	833.35
	2006	857.95	865.19	840.39	816.82	828.09	845.58	823.64	819.34	832.77	816.97	833.78	857.68
	2007	851.27	848.44	889.38	885.90	880.16	880.02	848.38	871.55	842.68	858.69	867.82	893.65
	2008	899.20	880.51	875.96	889.87	888.47	871.32	859.87	813.40	798.36
41-45N Trade - Commerce													
	2004	479.82	480.18	487.77	493.42	489.02	490.28	488.65	487.05	492.50	489.17	492.12	489.76
	2005	488.64	493.15	490.38	493.60	492.95	495.11	497.85	500.75	500.99	510.84	508.00	499.87
	2006	510.95	514.03	519.86	522.11	525.65	525.85	526.36	523.61	522.60	519.96	521.04	528.65
	2007	529.45	526.97	523.29	519.95	524.48	529.38	530.08	536.63	534.70	539.29	548.33	540.69
	2008	538.13	539.73	542.40	548.16	549.95	540.88	549.27	559.09	557.10
41 Wholesale Trade - Commerce de gros													
	2004	688.85	679.34	684.87	679.84	673.56	663.09	657.33	652.64	644.95	639.41	638.75	646.09
	2005	650.48	649.69	641.18	657.11	653.10	668.73	678.08	683.92	684.11	698.48	692.37	704.16
	2006	711.91	722.51	732.63	736.60	743.56	755.06	755.57	765.71	760.96	757.61	771.85	786.38
	2007	767.33	785.61	776.77	770.37	786.75	800.54	801.56	807.58	806.98	812.01	817.44	826.06
	2008	827.41	843.32	827.50	840.34	842.00	813.39	816.57	827.81	808.42
44-45 Retail trade - Commerce de détail													
	2004	413.01	414.01	420.79	429.83	427.48	434.50	432.94	433.27	441.21	438.03	441.35	443.24
	2005	434.46	440.81	436.34	440.47	439.90	437.19	438.32	440.36	436.53	443.36	441.74	437.21
	2006	441.42	443.28	448.17	450.11	451.68	450.68	450.81	444.34	445.78	442.84	441.46	454.03
	2007	452.88	446.37	445.25	441.79	444.00	449.34	449.19	456.10	451.41	455.10	463.05	453.09
	2008	451.93	448.77	451.35	460.20	463.64	460.54	470.78	485.30	482.72

Table 2
Seasonally Adjusted Estimates of Average Weekly Earnings
(including overtime), for All Employees, for Selected Industries,
Canada, Provinces and Territories.

Tableau 2
Estimations désaisonnalisées de la rémunération hebdomadaire
moyenne (avec surtemps), pour l'ensemble des salariés, pour
une sélection d'industries, Canada, provinces et territoires.

(Continued - suite)

NAICS 2007	Industry	Jan. - Janv.	Feb. - Fév.	March - Mars	April - Avril	May - Mai	June - Juin	July - Juillet	August - Août	Sept. - Sept.	Oct. - Oct.	Nov. - Nov.	Dec. - Déc.
SCIAN 2007	Industrie												
NOVA SCOTIA - NOUVELLE-ÉCOSSE													
48-49 Transportation & warehousing - Transport et entreposage													
	2004	\$737.24	\$752.98	\$746.52	\$743.01	\$749.63	\$732.75	\$735.40	\$751.10	\$745.09	\$754.14	\$751.56	\$735.57
	2005	749.86	746.80	745.52	752.74	749.18	764.01	762.25	760.24	762.65	759.08	751.05	748.36
	2006	749.36	750.79	760.85	755.95	741.33	748.52	740.97	748.04	737.23	749.25	756.34	765.85
	2007	757.94	753.79	747.81	760.83	740.50	744.25	730.72	740.23	727.99	713.64	724.04	732.72
	2008	754.30	762.30	756.18	764.33	770.01	754.14	765.24	753.28	737.17
51	Information & cultural industries - Industrie de l'information et industrie culturelle												
	2004	679.15	687.80	697.02	707.82	728.45	731.81	722.74	707.70	708.58	703.91	722.25	724.14
	2005	722.21	728.61	734.93	740.39	747.58	735.96	745.67	766.67	791.75	798.25	791.66	799.56
	2006	805.96	817.02	823.32	823.07	840.72	827.22	841.34	833.12	828.47	812.41	820.47	833.26
	2007	848.96	832.80	836.56	829.34	827.28	820.11	821.98	821.98	815.85	810.93	822.71	809.94
	2008	806.71	808.12	795.52	835.64	805.10	816.95	822.89	803.42	812.20
54	Professional, scientific & technical services - Services professionnels, scientifiques et techniques												
	2004	751.82	768.90	765.88	785.51	765.90	785.03	785.84	774.09	770.18	772.07	779.51	790.82
	2005	782.65	795.53	791.64	773.99	789.63	805.65	795.20	805.34	815.85	813.54	823.64	830.30
	2006	827.61	819.90	826.63	807.18	801.41	817.30	823.07	822.98	822.71	828.95	822.57	842.78
	2007	844.08	853.17	841.73	824.05	829.49	829.80	826.34	841.66	846.71	852.32	853.07	872.04
	2008	877.55	855.72	859.39	856.13	870.58	872.14	856.40	843.41	864.29
55	Management of companies & enterprises - Gestion de sociétés et d'entreprises												
	2004	888.31	860.92	903.10	939.30	940.62	980.09	941.00	930.56	935.27	913.62	899.58	910.83
	2005	887.78	861.09	864.11	841.22	846.90	841.18	869.34	836.03	868.73	861.08	881.63	910.53
	2006	936.99	969.90	990.55	974.27	956.33	965.81	996.23	923.03	958.93	835.39	879.80	877.60
	2007	867.33	847.71	856.32	841.44	860.00	888.00	906.43	904.59	927.00	970.75	974.01	1,074.67
	2008	971.10	979.00	936.00	909.00	846.47	886.09	800.00	796.60	778.48
56	Admin. & support, waste managemt. & remediation services - Services admin., soutien, gestion des déchets, assainissem.												
	2004	466.84	478.97	492.64	514.38	492.36	506.39	504.66	507.78	521.88	526.84	506.11	499.98
	2005	512.00	507.38	509.80	508.54	509.82	497.30	516.67	495.71	499.74	495.43	490.94	496.61
	2006	500.14	503.07	500.71	504.27	508.64	511.38	516.62	519.95	548.42	540.08	552.44	554.21
	2007	551.00	540.45	556.70	561.78	558.61	570.55	559.31	545.73	535.71	525.10	545.88	554.95
	2008	529.15	535.83	524.81	538.16	550.04	564.91	547.30	549.03	545.35
61	Educational services - Services d'enseignement												
	2004	703.35	699.20	692.48	728.12	738.08	725.53	729.75	753.25	771.11	770.59	764.12	786.38
	2005	798.07	788.28	772.36	763.18	763.21	760.85	781.24	756.23	739.32	735.40	722.70	705.34
	2006	701.22	705.24	707.63	708.74	698.46	700.85	698.05	712.28	717.29	716.61	727.72	720.45
	2007	730.44	741.75	750.84	739.10	747.08	745.23	739.53	738.99	739.77	730.90	743.96	757.19
	2008	737.75	734.41	726.62	734.07	719.21	713.23	717.20	748.90	741.66
62	Health care & social assistance - Soins de santé et assistance sociale												
	2004	600.33	612.00	616.15	642.00	634.88	649.32	645.99	644.85	646.65	639.42	647.19	666.90
	2005	645.27	645.58	659.97	652.76	643.21	670.06	677.58	679.72	691.46	672.41	687.08	688.24
	2006	691.57	679.21	689.09	685.40	682.80	706.26	690.78	696.38	693.11	682.10	698.39	688.29
	2007	673.50	684.92	697.76	689.53	703.33	694.20	692.39	695.50	685.23	676.05	688.29	683.89
	2008	704.16	718.71	724.08	711.51	720.10	700.48	719.78	715.35	718.28
71	Arts, entertainment & recreation - Arts, spectacles et loisirs												
	2004	288.69	282.31	283.66	298.47	298.29	297.96	307.20	309.71	308.80	309.13	311.36	305.09
	2005	286.21	299.82	311.91	297.65	307.33	318.32	301.66	300.08	311.19	317.56	329.05	312.35
	2006	300.70	303.65	306.34	302.85	320.68	315.85	314.33	319.16	319.99	341.39	336.99	333.79
	2007	324.86	326.98	318.15	345.84	332.83	340.16	331.85	342.20	354.80	364.64	365.64	376.14
	2008	370.90	347.34	359.42	360.65	354.30	365.93	374.21	358.46	345.80
72	Accommodation & food services - Hébergement et services de restauration												
	2004	247.06	245.79	257.56	266.83	267.00	260.61	280.98	262.01	266.96	267.40	265.56	275.25
	2005	268.73	278.96	283.27	277.72	283.57	271.64	271.87	276.36	281.79	274.65	276.21	281.55
	2006	277.03	277.66	281.50	276.85	282.79	289.86	295.49	295.09	293.32	298.09	304.14	298.04
	2007	306.07	301.18	297.94	299.09	294.34	311.53	307.31	300.70	305.45	308.59	315.46	313.77
	2008	306.35	309.66	304.83	307.46	315.73	309.05	322.51	324.83	326.94

Table 2
Seasonally Adjusted Estimates of Average Weekly Earnings
(including overtime), for All Employees, for Selected Industries,
Canada, Provinces and Territories.

Tableau 2
Estimations désaisonnalisées de la rémunération hebdomadaire
moyenne (avec surtemps), pour l'ensemble des salariés, pour
une sélection d'industries, Canada, provinces et territoires.

(Continued - suite)

NAICS 2007	Industry	Jan. - Janv.	Feb. - Fév.	March - Mars	April - Avril	May - Mai	June - Juin	July - Juillet	August - Août	Sept. - Sept.	Oct. - Oct.	Nov. - Nov.	Dec. - Déc.
SCIAN 2007	Industrie												
NOVA SCOTIA - NOUVELLE-ÉCOSSE													
81	Other services (except public administration) - Autres services, sauf les administrations publiques												
	2004	\$438.91	\$442.66	\$450.73	\$462.90	\$446.59	\$462.26	\$454.52	\$458.20	\$467.01	\$463.44	\$456.01	\$466.97
	2005	450.18	456.45	461.97	449.98	455.03	469.79	467.66	472.26	476.14	472.16	471.86	487.23
	2006	476.82	476.20	476.84	475.51	483.55	489.25	479.53	494.14	497.25	491.98	484.97	503.03
	2007	492.71	498.57	510.89	503.75	524.92	531.65	525.87	544.47	526.54	531.28	532.57	521.67
	2008	526.29	507.09	521.80	516.31	533.71	523.83	539.87	527.43	523.28
91	Public administration - Administrations publiques												
	2004	827.71	822.38	822.57	813.36	811.70	827.14	824.63	813.57	808.36	808.71	814.81	836.29
	2005	836.91	844.20	837.71	848.79	853.33	851.73	858.18	858.69	856.53	852.63	861.47	863.89
	2006	858.73	856.27	868.02	859.53	854.15	864.80	868.19	890.49	904.16	901.19	899.81	889.72
	2007	893.86	897.84	906.29	914.90	921.54	916.57	918.70	923.04	919.43	922.65	920.77	917.36
	2008	925.17	927.67	925.93	946.94	938.13	938.32	938.91	919.44	922.11
NEW BRUNSWICK - NOUVEAU-BRUNSWICK													
11-91N	Industrial aggregate (excluding unclassified) - Ensemble des industries sauf les entreprises non classifiées												
	2004	631.98	636.08	632.61	635.95	631.96	642.55	633.14	632.03	641.44	640.59	644.87	651.84
	2005	646.99	652.77	650.58	649.61	653.29	663.39	663.22	659.86	668.74	673.62	674.09	677.01
	2006	674.26	676.33	677.75	679.66	678.54	680.66	675.27	677.31	683.77	685.03	689.69	700.37
	2007	695.51	697.72	702.16	707.84	707.84	708.74	703.56	705.85	708.81	714.71	721.02	724.05
	2008	718.44	723.42	723.87	725.68	726.93	726.20	733.26	733.73	739.46
11-33N	Goods producing industries - Branche productrice de biens												
	2004	748.23	761.19	759.14	751.66	749.51	752.85	751.57	753.47	764.30	757.77	768.57	763.30
	2005	767.17	773.14	774.88	771.61	779.79	788.92	803.05	803.54	806.08	812.82	806.11	803.01
	2006	816.76	816.93	823.53	824.83	822.15	822.05	812.54	814.94	813.39	811.25	817.49	824.10
	2007	822.60	821.72	819.74	836.40	844.46	838.78	836.56	839.55	843.30	848.64	853.48	850.23
	2008	841.68	841.38	842.95	843.77	846.16	846.86	865.47	868.80	866.68
41-91N	Service producing industries - Branche productrice de services												
	2004	600.20	602.19	598.60	605.88	600.93	610.94	598.41	599.07	605.70	607.99	612.46	621.36
	2005	616.98	622.72	620.03	619.98	623.07	630.59	626.30	623.06	631.56	637.72	640.78	643.85
	2006	640.26	642.84	643.37	645.28	644.30	644.24	639.26	641.85	649.58	653.38	659.02	669.42
	2007	665.05	667.89	673.59	671.11	674.50	674.53	668.99	673.49	673.86	682.00	689.57	692.69
	2008	690.91	697.59	697.47	698.71	698.91	695.62	698.69	700.51	706.67
23	Construction - Construction												
	2004	705.72	693.12	712.91	675.48	686.49	709.82	708.29	686.79	715.28	712.15	694.48	709.95
	2005	696.59	711.67	749.35	725.70	741.71	759.16	776.82	777.03	778.25	780.21	784.09	797.39
	2006	801.93	794.43	790.28	789.37	789.83	795.72	807.47	799.68	800.76	794.05	779.86	779.40
	2007	799.78	786.88	796.08	802.44	785.78	795.81	803.71	801.33	810.46	809.65	837.35	840.57
	2008	843.92	810.02	820.17	830.69	814.97	827.77	864.34	889.02	907.05
31-33	Manufacturing - Fabrication												
	2004	720.21	735.14	725.69	725.33	714.24	715.52	717.25	727.05	730.69	713.34	734.38	731.15
	2005	743.32	741.89	738.36	739.89	742.64	755.69	772.75	775.05	776.14	786.40	777.39	764.50
	2006	780.13	780.54	795.26	785.92	788.31	787.86	757.63	771.09	772.54	774.85	787.98	798.67
	2007	793.76	794.52	795.02	809.67	819.87	816.74	812.70	809.87	817.03	816.99	812.37	803.10
	2008	803.80	807.92	810.17	809.66	814.00	806.15	819.01	809.15	797.50
	Non-durable goods - Biens non durables												
	2004	721.36	735.77	725.55	722.44	694.68	707.85	727.32	728.66	722.42	700.18	726.85	725.43
	2005	738.64	729.28	738.41	729.26	730.57	759.62	768.06	774.53	769.02	778.73	778.57	756.54
	2006	772.39	770.67	780.00	782.69	773.20	773.20	736.28	760.28	744.54	748.30	767.72	792.24
	2007	783.31	789.03	777.02	813.41	807.51	798.77	804.94	785.34	821.26	820.91	794.14	771.00
	2008	768.21	779.45	800.10	797.18	789.79	792.68	801.89	787.47	767.72
	Durable goods - Biens durables												
	2004	712.23	737.15	730.63	738.42	740.89	726.22	704.54	718.35	742.16	732.81	743.59	740.25
	2005	739.54	760.02	746.78	762.71	755.57	753.44	780.67	763.60	785.65	797.26	778.82	774.83
	2006	777.89	792.52	823.60	821.38	792.00	812.80	786.46	769.08	808.63	809.31	817.04	805.59
	2007	793.15	799.23	829.55	814.08	835.29	851.43	828.85	821.80	808.17	810.32	837.55	834.64
	2008	833.69	844.39	824.26	828.31	859.29	838.61	857.99	822.18	832.95
41-45N	Trade - Commerce												
	2004	510.04	505.20	506.50	517.95	510.34	525.35	519.70	513.14	510.82	509.55	508.58	520.59

Table 2
Seasonally Adjusted Estimates of Average Weekly Earnings
(including overtime), for All Employees, for Selected Industries,
Canada, Provinces and Territories.

Tableau 2
Estimations désaisonnalisées de la rémunération hebdomadaire
moyenne (avec surtemps), pour l'ensemble des salariés, pour
une sélection d'industries, Canada, provinces et territoires.

(Continued - suite)

NAICS 2007	Industry	Jan. - Janv.	Feb. - Fév.	March - Mars	April - Avril	May - Mai	June - Juin	July - Juillet	August - Août	Sept. - Sept.	Oct. - Oct.	Nov. - Nov.	Dec. - Déc.
SCIAN 2007	Industrie												
NEW BRUNSWICK - NOUVEAU-BRUNSWICK													
41-45N Trade - Commerce													
	2005	\$511.04	\$512.36	\$515.83	\$514.87	\$514.74	\$530.89	\$530.47	\$525.81	\$520.28	\$523.24	\$521.87	\$524.98
	2006	521.71	527.19	528.40	534.34	538.90	544.84	543.05	529.99	525.84	520.60	524.08	534.48
	2007	531.06	533.55	534.60	535.32	550.81	560.01	556.56	553.32	552.41	551.38	561.97	561.38
	2008	549.71	550.65	559.17	560.34	576.48	576.29	586.68	592.26	591.79
41 Wholesale Trade - Commerce de gros													
	2004	722.15	719.86	719.38	722.82	722.94	727.38	706.16	704.15	697.53	696.97	703.54	714.43
	2005	713.26	718.58	721.33	712.92	708.12	716.92	721.19	726.33	725.63	730.41	723.20	730.72
	2006	741.16	753.22	766.61	765.43	764.19	771.18	770.37	754.69	753.40	751.87	764.15	782.59
	2007	777.14	791.44	782.59	779.37	827.60	840.57	828.05	821.11	837.40	843.84	850.27	846.95
	2008	844.15	848.50	856.17	862.48	876.60	861.29	869.10	872.25	893.92
44-45 Retail trade - Commerce de détail													
	2004	450.30	444.99	445.51	460.11	447.94	466.56	466.35	457.75	456.78	455.74	453.44	467.78
	2005	455.48	454.79	458.77	459.84	458.95	477.73	477.36	468.64	461.32	464.07	466.25	468.17
	2006	462.30	464.69	465.31	474.35	478.50	484.77	482.85	470.26	464.48	458.86	461.90	473.59
	2007	468.73	465.92	469.83	472.17	477.97	485.17	484.82	483.69	478.93	479.18	490.78	492.56
	2008	477.66	475.16	480.23	487.16	499.62	502.99	514.29	521.71	513.71
48-49 Transportation & warehousing - Transport et entreposage													
	2004	715.15	710.82	711.77	715.42	697.57	729.28	719.51	722.06	723.46	736.22	733.49	712.04
	2005	717.14	723.02	702.27	724.12	715.58	729.91	716.37	712.50	714.98	715.56	711.49	712.53
	2006	710.63	730.25	720.55	710.21	718.74	721.39	727.27	730.77	732.26	729.66	739.47	738.83
	2007	732.65	719.93	729.07	736.91	734.99	733.37	717.80	731.31	743.62	741.32	747.71	755.08
	2008	764.34	759.60	752.04	755.78	739.21	734.41	750.09	739.66	727.90
51 Information & cultural industries - Industrie de l'information et industrie culturelle													
	2004	844.65	867.58	869.28	862.27	858.62	850.14	830.25	826.81	855.35	852.08	869.15	869.96
	2005	880.37	881.34	880.09	865.38	873.89	869.59	866.56	894.92	907.21	919.35	914.83	912.95
	2006	925.04	909.48	907.26	912.72	921.96	907.84	939.63	964.07	964.29	935.81	948.28	986.37
	2007	997.57	984.75	1,003.02	995.17	1,018.73	991.61	986.72	984.81	999.32	1,016.23	1,016.48	1,004.06
	2008	978.73	984.23	995.25	1,015.88	1,044.17	1,047.16	1,021.99	1,010.10	1,013.33
54 Professional, scientific & technical services - Services professionnels, scientifiques et techniques													
	2004	836.06	846.98	847.57	850.57	845.57	852.63	825.81	818.41	837.55	829.67	823.56	850.85
	2005	836.29	836.24	847.27	844.97	845.93	870.38	856.06	872.65	865.07	872.50	871.71	875.18
	2006	865.14	869.35	880.54	868.92	863.63	881.06	879.71	882.32	898.22	899.66	911.10	926.17
	2007	916.88	926.68	917.31	921.34	921.20	923.42	917.79	936.76	934.08	921.43	931.51	965.50
	2008	954.12	974.20	974.86	965.49	979.70	950.63	947.96	943.65	954.98
55 Management of companies & enterprises - Gestion de sociétés et d'entreprises													
	2004	624.36	613.83	589.13	601.92	610.60	571.24	603.90	584.18	592.56	611.57	643.92	644.92
	2005	634.77	658.27	640.71	681.11	662.60	651.94	631.26	630.45	606.97	636.75	655.61	670.88
	2006	690.91	676.55	688.50	665.48	676.13	678.60	701.84	702.67	709.95	711.64	677.34	732.49
	2007	720.01	702.41	715.58	688.00	713.79	719.04	718.52	732.47	762.00	764.67	753.13	729.56
	2008	786.80	808.00	775.53	752.00	688.36	666.54	666.76	656.00	678.50
56 Admin. & support, waste management. & remediation services - Services admin., soutien, gestion des déchets, assainissem.													
	2004	429.48	432.93	435.55	451.33	457.50	474.62	468.52	473.08	477.21	470.52	465.47	461.53
	2005	455.81	457.54	464.91	464.16	462.73	464.93	479.27	463.53	458.50	454.31	465.15	475.31
	2006	476.54	473.71	469.69	478.44	482.05	487.68	476.62	495.26	514.32	516.82	530.62	531.93
	2007	549.71	549.02	569.82	554.04	564.82	564.14	557.02	539.93	533.10	529.10	542.21	560.45
	2008	555.35	528.08	523.06	515.43	524.79	546.91	559.63	548.85	558.53
61 Educational services - Services d'enseignement													
	2004	745.91	747.42	716.96	748.47	767.34	787.17	774.22	775.70	774.25	752.16	762.47	757.20
	2005	775.04	764.87	760.05	758.54	780.63	808.21	779.50	760.63	783.52	797.60	795.53	795.04
	2006	789.64	793.62	796.69	800.21	784.54	783.74	764.11	750.05	769.27	773.12	775.47	784.02
	2007	785.33	802.81	808.87	813.76	803.79	803.09	819.74	828.30	834.36	832.04	837.58	839.86
	2008	844.97	853.86	852.73	846.08	843.99	840.98	838.40	848.90	853.05
62 Health care & social assistance - Soins de santé et assistance sociale													
	2004	583.38	605.23	605.87	608.72	606.29	608.57	597.00	601.66	597.78	601.48	613.41	625.11
	2005	614.17	628.39	620.77	626.14	623.67	656.90	655.06	651.83	663.57	663.28	677.33	677.76

Table 2
Seasonally Adjusted Estimates of Average Weekly Earnings
(including overtime), for All Employees, for Selected Industries,
Canada, Provinces and Territories.

Tableau 2
Estimations désaisonnalisées de la rémunération hebdomadaire
moyenne (avec surtemps), pour l'ensemble des salariés, pour
une sélection d'industries, Canada, provinces et territoires.

(Continued - suite)

NAICS 2007	Industry	Jan. - Janv.	Feb. - Fév.	March - Mars	April - Avril	May - Mai	June - Juin	July - Juillet	August - Août	Sept. - Sept.	Oct. - Oct.	Nov. - Nov.	Dec. - Déc.
SCIAN 2007	Industrie												
NEW BRUNSWICK - NOUVEAU-BRUNSWICK													
62	Health care & social assistance - Soins de santé et assistance sociale												
	2006	\$658.86	\$659.68	\$666.92	\$674.26	\$676.22	\$678.62	\$668.19	\$680.41	\$678.07	\$682.66	\$682.22	\$678.46
	2007	664.49	666.90	674.68	670.01	678.03	670.33	668.79	677.90	657.75	678.85	680.72	672.12
	2008	684.61	692.73	691.23	681.97	680.24	683.77	697.90	691.57	704.91
71	Arts, entertainment & recreation - Arts, spectacles et loisirs												
	2004	312.99	322.42	324.55	318.65	303.64	311.26	325.04	318.05	307.18	310.29	317.74	319.78
	2005	309.91	325.14	316.64	305.82	295.50	297.78	298.89	295.79	309.84	333.03	338.54	314.49
	2006	302.60	311.36	327.49	314.26	319.06	312.75	313.37	306.58	301.10	316.16	313.59	313.21
	2007	328.78	331.64	333.12	335.98	325.43	317.39	305.76	312.26	329.42	354.63	359.71	366.69
	2008	386.28	379.21	382.00	406.58	396.17	395.28	390.14	346.42	325.64
72	Accommodation & food services - Hébergement et services de restauration												
	2004	235.04	233.34	240.64	250.89	250.55	249.00	258.71	248.38	253.83	253.08	250.65	261.85
	2005	258.62	265.43	262.16	257.48	264.84	244.87	252.09	263.27	266.84	264.59	266.51	265.43
	2006	264.53	265.03	269.39	261.79	270.96	273.17	281.76	282.59	281.23	286.46	303.87	290.79
	2007	291.40	294.50	298.58	300.89	293.33	299.50	298.11	289.69	293.04	289.65	295.18	290.38
	2008	286.27	291.94	292.08	297.40	295.62	294.77	297.73	300.00	306.68
81	Other services (except public administration) - Autres services, sauf les administrations publiques												
	2004	439.23	438.90	437.22	448.34	443.72	451.45	443.07	436.44	453.45	446.95	445.36	465.57
	2005	445.42	456.07	469.47	468.71	455.06	466.64	456.72	463.65	471.86	464.10	473.57	480.15
	2006	464.20	465.05	478.89	470.73	482.19	484.41	471.11	479.77	493.06	471.89	477.31	473.71
	2007	463.54	464.68	483.31	483.04	496.53	492.28	484.84	504.13	485.34	486.21	502.66	495.02
	2008	491.08	482.49	491.56	510.62	519.99	506.51	512.39	513.73	509.77
91	Public administration - Administrations publiques												
	2004	855.01	839.48	835.22	845.35	833.71	854.42	828.78	843.89	847.74	849.20	855.89	864.79
	2005	858.50	871.81	874.09	878.08	905.16	885.39	894.13	888.52	887.91	894.66	898.27	891.60
	2006	895.05	892.25	889.26	897.26	889.12	891.55	897.79	911.14	916.91	917.51	934.98	961.93
	2007	955.76	965.94	973.89	973.29	989.87	992.11	991.10	997.97	993.12	1,010.78	1,011.43	1,000.55
	2008	997.13	1,021.14	1,021.27	1,047.12	1,021.27	1,024.65	1,049.94	1,065.45	1,063.03
QUÉBEC													
11-91N	Industrial aggregate (excluding unclassified) - Ensemble des industries sauf les entreprises non classifiées												
	2004	657.12	664.29	661.69	668.45	665.07	677.77	668.88	667.60	678.16	669.57	665.58	675.36
	2005	665.91	672.68	681.01	676.66	683.21	694.98	690.01	693.51	699.27	690.85	688.74	697.79
	2006	687.81	692.84	700.85	697.00	700.40	709.29	705.86	714.26	701.01	705.17	718.24	710.68
	2007	708.37	716.69	723.27	719.70	731.85	723.01	727.52	727.34	726.57	726.77	736.13	735.10
	2008	736.17	729.07	737.63	742.02	744.65	740.20	750.20	733.82	739.05
11-33N	Goods producing industries - Branche productrice de biens												
	2004	800.92	802.61	799.91	809.45	810.51	815.38	814.04	808.62	818.41	814.96	809.59	813.40
	2005	811.53	819.55	827.01	822.12	822.30	836.18	833.50	840.19	848.11	842.05	839.68	844.79
	2006	850.62	848.78	848.57	853.12	855.41	855.98	859.19	864.38	856.47	862.86	875.01	870.25
	2007	873.44	881.53	883.26	883.08	898.42	878.69	889.64	890.56	891.71	899.93	907.18	908.35
	2008	914.30	904.83	914.78	927.57	921.40	916.52	925.25	918.30	930.52
41-91N	Service producing industries - Branche productrice de services												
	2004	614.66	623.11	620.62	626.68	620.46	632.94	621.23	622.57	632.88	623.87	621.64	633.94
	2005	624.55	629.90	638.73	635.08	642.16	650.67	645.02	648.26	653.28	645.38	644.19	655.13
	2006	644.34	648.98	659.29	653.87	656.36	664.58	658.69	668.63	654.13	659.36	673.07	666.35
	2007	665.60	671.39	679.75	676.38	686.17	676.96	680.06	679.51	678.50	678.10	688.38	689.58
	2008	691.41	683.51	691.55	693.85	696.16	691.57	699.41	681.80	685.03
11	Forestry, logging & support - Foresterie, exploitation et soutien												
	2004	813.84	833.60	836.23	846.56	826.94	827.86	824.04	870.50	863.80	861.88	867.10	884.09
	2005	868.97	875.81	887.62	859.00	884.84	898.50	872.07	865.72	862.63	860.23	865.76	838.16
	2006	864.18	868.90	887.12	896.40	907.94	897.77	911.94	907.43	928.98	880.59	911.92	940.93
	2007	935.78	921.49	887.48	909.19	955.17	895.31	906.00	887.86	865.66	871.91	880.01	901.93
	2008	920.80	913.75	912.69	927.35	928.36	937.01	949.98	951.63	974.01

Table 2
Seasonally Adjusted Estimates of Average Weekly Earnings
(including overtime), for All Employees, for Selected Industries,
Canada, Provinces and Territories.

Tableau 2
Estimations désaisonnalisées de la rémunération hebdomadaire
moyenne (avec surtemps), pour l'ensemble des salariés, pour
une sélection d'industries, Canada, provinces et territoires.

(Continued - suite)

NAICS 2007	Industry	Jan. - Janv.	Feb. - Fév.	March - Mars	April - Avril	May - Mai	June - Juin	July - Juillet	August - Août	Sept. - Sept.	Oct. - Oct.	Nov. - Nov.	Dec. - Déc.
SCIAN 2007	Industrie												
QUÉBEC													
21	Mining, quarrying & oil & gas extraction - Extraction minière, exploitation en carrière et extraction de pétrole et de gaz												
	2004	\$1,041.77	\$1,029.30	\$1,017.14	\$1,029.39	\$985.75	\$1,039.93	\$1,031.15	\$999.25	\$1,025.86	\$1,067.54	\$1,043.13	\$1,019.06
	2005	1,027.94	1,029.03	1,019.94	996.50	1,019.06	1,031.43	1,042.57	1,042.50	1,074.60	1,050.70	1,083.50	1,118.15
	2006	1,106.62	1,083.83	1,094.78	1,103.68	1,094.71	1,098.40	1,102.27	1,106.92	1,115.20	1,119.70	1,151.07	1,185.65
	2007	1,213.61	1,223.03	1,256.92	1,255.96	1,250.43	1,231.21	1,245.41	1,272.73	1,239.48	1,260.51	1,290.75	1,334.44
	2008	1,378.23	1,384.53	1,375.69	1,388.30	1,374.46	1,344.67	1,365.52	1,306.98	1,342.78
22	Utilities - Services publics												
	2004	1,128.28	1,113.04	1,117.84	1,109.26	1,118.53	1,120.19	1,112.49	1,104.66	1,111.04	1,111.57	1,108.80	1,103.65
	2005	1,097.89	1,111.75	1,127.99	1,118.56	1,126.64	1,120.37	1,101.34	1,102.54	1,110.46	1,099.00	1,102.06	1,106.55
	2006	1,111.59	1,114.37	1,120.74	1,118.35	1,111.34	1,116.98	1,128.16	1,124.76	1,139.86	1,132.38	1,120.50	1,135.97
	2007	1,137.99	1,142.62	1,148.91	1,159.91	1,162.54	1,153.00	1,135.68	1,146.17	1,170.47	1,181.06	1,195.20	1,219.27
	2008	1,221.19	1,238.20	1,255.48	1,258.64	1,257.82	1,268.98	1,243.85	1,252.69	1,281.13
23	Construction - Construction												
	2004	807.94	808.21	806.03	813.83	837.80	820.61	819.87	807.00	812.27	810.37	800.28	809.76
	2005	808.82	809.95	816.08	820.80	813.53	822.38	819.99	831.95	845.66	832.90	837.08	845.47
	2006	862.37	863.41	849.88	861.33	854.23	850.70	867.42	859.30	854.76	858.06	862.95	855.32
	2007	848.32	862.05	873.23	865.32	877.52	881.06	880.40	881.91	883.72	890.19	894.87	897.67
	2008	887.90	887.48	903.31	909.72	903.93	896.14	899.71	901.63	934.89
31-33	Manufacturing - Fabrication												
	2004	775.70	777.57	775.07	785.24	781.64	789.30	790.39	782.35	796.35	790.92	786.64	791.46
	2005	789.20	797.87	806.21	799.67	801.21	813.99	815.45	819.76	827.64	823.58	817.90	825.08
	2006	826.76	823.54	825.92	828.69	834.21	831.66	833.04	841.67	830.52	840.25	855.05	850.51
	2007	854.44	862.20	861.75	862.84	879.08	848.56	867.89	867.52	869.19	875.64	882.03	881.33
	2008	891.42	877.71	885.82	900.28	892.55	887.80	899.73	888.96	893.57
	Non-durable goods - Biens non durables												
	2004	726.03	733.63	720.55	736.11	731.70	747.60	747.95	740.37	751.91	743.56	734.47	738.94
	2005	735.48	752.55	751.03	745.52	752.19	776.92	782.91	778.13	779.47	771.96	766.70	777.04
	2006	770.93	774.94	765.79	774.08	777.98	778.91	780.39	776.99	770.92	777.41	793.39	807.57
	2007	791.93	811.68	802.49	815.06	828.23	827.01	827.21	813.57	826.80	824.87	828.98	822.33
	2008	820.32	823.74	822.82	829.22	840.56	839.33	852.89	839.00	835.43
	Durable goods - Biens durables												
	2004	816.47	817.65	819.09	826.72	825.71	831.80	831.86	817.84	834.76	828.51	827.67	835.42
	2005	829.96	837.99	847.47	842.83	841.61	851.67	848.96	852.78	868.01	863.13	857.00	865.09
	2006	866.51	865.22	868.28	871.29	878.11	881.42	881.90	892.01	878.22	886.42	900.12	884.89
	2007	898.43	904.81	903.20	898.59	917.11	873.34	907.72	908.57	902.26	911.05	919.17	926.05
	2008	940.81	920.33	934.53	947.44	937.03	922.22	942.73	925.33	934.93
41-45N	Trade - Commerce												
	2004	507.50	508.67	511.50	522.88	514.60	530.25	526.53	519.82	529.40	521.62	517.50	524.24
	2005	510.31	518.65	530.82	534.24	538.25	553.29	548.66	545.06	542.06	542.26	542.96	550.45
	2006	542.36	544.59	551.56	553.30	555.64	566.27	558.25	560.93	543.47	539.92	548.15	548.27
	2007	544.65	552.50	551.35	552.53	572.34	559.72	570.50	563.70	555.62	556.21	566.19	562.51
	2008	563.59	558.55	568.67	570.79	572.83	566.24	584.83	564.90	564.16
41	Wholesale Trade - Commerce de gros												
	2004	713.97	716.24	718.98	725.81	717.44	729.14	725.18	723.00	740.45	730.31	733.50	732.61
	2005	731.61	743.33	748.64	750.72	762.74	763.76	764.30	771.80	778.46	778.79	782.20	789.01
	2006	795.98	791.31	797.72	798.85	795.97	800.52	802.23	814.95	814.59	812.89	820.37	819.26
	2007	829.92	841.63	838.72	839.51	874.93	842.35	852.63	848.07	847.22	855.98	863.16	863.56
	2008	867.25	861.22	865.08	865.98	858.47	854.48	861.37	839.13	856.01
44-45	Retail trade - Commerce de détail												
	2004	420.40	419.00	418.39	427.16	418.38	426.43	423.47	422.98	436.04	429.95	424.95	429.02
	2005	423.11	427.50	437.94	436.52	436.75	446.83	442.72	442.79	444.33	446.14	445.68	448.14
	2006	449.32	448.54	450.35	449.29	450.05	451.40	442.31	448.73	435.96	435.33	442.18	437.75
	2007	440.74	441.59	436.22	432.71	442.26	427.46	443.21	441.63	443.13	443.23	449.88	444.22
	2008	452.15	445.33	449.22	451.61	448.59	440.29	457.28	450.84	456.51
48-49	Transportation & warehousing - Transport et entreposage												
	2004	706.87	706.46	708.03	702.97	694.31	705.33	715.75	719.36	730.61	728.87	721.48	720.73
	2005	719.36	720.47	720.30	724.76	721.08	733.16	734.14	745.09	753.23	749.09	743.25	746.77
	2006	737.08	742.07	746.46	739.97	742.99	754.37	748.21	745.86	740.54	754.03	763.14	755.22
	2007	753.46	757.57	761.57	759.32	769.72	757.75	762.18	775.03	761.37	759.37	766.68	770.44
	2008	766.35	768.17	775.85	782.26	791.00	776.87	800.57	770.68	752.10

Table 2
Seasonally Adjusted Estimates of Average Weekly Earnings
(including overtime), for All Employees, for Selected Industries,
Canada, Provinces and Territories.

Tableau 2
Estimations désaisonnalisées de la rémunération hebdomadaire
moyenne (avec surtemps), pour l'ensemble des salariés, pour
une sélection d'industries, Canada, provinces et territoires.

(Continued - suite)

NAICS 2007	Industry	Jan. - Janv.	Feb. - Fév.	March - Mars	April - Avril	May - Mai	June - Juin	July - Juillet	August - Août	Sept. - Sept.	Oct. - Oct.	Nov. - Nov.	Dec. - Déc.
QUÉBEC													
51	Information & cultural industries - Industrie de l'information et industrie culturelle												
	2004	\$795.57	\$815.32	\$811.50	\$811.93	\$818.12	\$822.81	\$809.03	\$805.22	\$806.68	\$806.49	\$817.47	\$821.15
	2005	821.18	827.23	836.37	847.09	852.61	852.08	869.46	889.20	895.33	900.22	900.56	900.05
	2006	904.53	901.62	915.91	917.56	923.12	919.74	929.95	939.61	939.85	958.24	966.73	959.38
	2007	967.26	956.81	961.06	962.47	966.71	977.78	976.24	974.98	976.47	981.33	990.37	980.49
	2008	997.89	987.78	975.15	985.27	982.27	970.97	973.31	962.06	968.87
52	Finance & insurance - Finance et assurances												
	2004	870.18	888.89	876.47	870.01	867.59	886.11	853.81	853.12	856.20	854.29	871.10	852.71
	2005	853.06	852.51	865.65	887.66	910.77	908.86	910.94	905.18	900.72	893.26	889.33	906.95
	2006	909.36	920.97	921.98	932.12	939.68	935.11	919.26	934.15	918.25	922.78	927.87	927.06
	2007	915.29	927.18	926.98	926.36	925.76	916.68	910.81	916.42	926.94	919.65	926.25	936.73
	2008	934.84	934.19	926.18	935.27	950.95	948.20	947.48	949.75	955.51
53	Real estate & rental & leasing - Services immobiliers et services de location et de location à bail												
	2004	512.93	517.70	514.72	520.24	519.55	534.87	516.20	514.48	537.73	527.20	531.06	555.16
	2005	522.31	529.71	533.44	531.30	518.11	539.91	532.79	514.84	527.95	517.55	528.30	545.84
	2006	523.60	523.98	537.14	536.96	548.33	556.60	541.94	571.47	564.89	575.97	558.82	545.56
	2007	554.88	563.33	570.06	559.86	586.33	574.10	590.48	578.95	568.89	587.35	604.55	604.03
	2008	610.61	601.87	622.11	631.98	637.11	620.63	641.62	613.58	604.77
54	Professional, scientific & technical services - Services professionnels, scientifiques et techniques												
	2004	815.76	815.69	811.17	821.75	805.39	821.18	811.16	809.37	833.97	821.27	819.83	842.81
	2005	827.56	829.21	843.34	842.55	841.23	858.95	846.90	850.78	862.06	852.66	860.92	861.76
	2006	853.19	861.70	868.43	862.35	857.64	867.86	873.10	892.83	872.69	886.10	889.81	876.78
	2007	885.39	904.72	904.02	896.63	904.78	888.24	887.20	900.53	889.83	899.22	922.21	938.08
	2008	945.81	929.15	950.20	937.83	955.39	946.90	956.16	955.44	974.16
55	Management of companies & enterprises - Gestion de sociétés et d'entreprises												
	2004	877.53	849.16	883.94	876.61	895.36	915.75	893.74	885.89	885.37	877.93	899.93	907.89
	2005	887.63	879.35	925.87	901.02	930.87	915.25	899.28	875.32	865.21	874.80	883.37	910.45
	2006	936.64	934.75	936.39	929.31	943.13	961.42	979.66	953.37	949.24	945.83	989.82	960.72
	2007	942.54	962.89	975.25	981.84	988.62	989.45	1,000.11	1,022.03	1,032.21	1,025.49	1,033.10	1,043.76
	2008	1,050.00	1,038.60	1,045.00	1,052.00	1,042.77	982.72	999.17	921.43	920.88
56	Admin. & support, waste managemt. & remediation services - Services admin., soutien, gestion des déchets, assainissem.												
	2004	510.54	509.10	518.22	537.21	521.60	548.43	530.04	524.59	544.56	529.74	529.19	538.62
	2005	529.29	528.97	554.10	543.74	547.22	564.93	560.00	556.32	561.03	555.68	561.07	573.60
	2006	561.20	564.27	570.08	562.63	567.60	576.50	569.61	579.60	561.10	573.52	613.24	592.24
	2007	606.54	603.97	620.02	612.10	631.11	616.47	622.38	609.40	605.63	602.43	609.23	610.47
	2008	621.59	600.10	603.43	611.73	617.90	628.35	643.79	613.22	609.80
61	Educational services - Services d'enseignement												
	2004	746.92	759.33	740.82	747.86	746.66	766.23	723.62	766.73	784.62	758.47	762.34	781.34
	2005	782.18	771.13	771.27	762.59	774.49	758.22	759.50	771.85	762.99	768.30	743.26	751.03
	2006	752.09	760.62	768.60	772.43	769.59	769.71	786.50	776.25	743.72	770.73	789.58	775.33
	2007	774.43	780.75	806.57	796.59	802.18	794.68	785.39	760.62	803.55	807.55	824.00	830.62
	2008	816.90	805.50	792.06	809.84	813.88	816.95	789.96	783.09	790.53
62	Health care & social assistance - Soins de santé et assistance sociale												
	2004	589.31	608.00	599.63	607.82	618.36	608.82	609.85	608.39	604.71	604.63	604.09	612.58
	2005	609.68	620.90	622.71	615.51	620.23	636.82	632.46	636.20	653.56	632.12	632.55	633.45
	2006	628.65	621.46	635.40	625.96	621.41	624.89	624.61	638.04	638.61	649.19	670.62	655.08
	2007	665.58	658.62	664.54	675.25	675.44	655.84	678.96	673.35	676.25	680.17	688.16	674.83
	2008	705.07	688.87	686.69	693.46	686.00	683.30	691.63	670.45	670.20
71	Arts, entertainment & recreation - Arts, spectacles et loisirs												
	2004	430.44	432.37	432.98	450.92	440.49	455.62	450.56	446.34	450.55	446.87	441.86	463.55
	2005	440.01	445.61	455.82	456.11	460.69	465.48	454.45	445.25	461.56	460.25	481.19	460.69
	2006	455.69	445.98	461.78	452.80	462.83	465.63	457.17	459.23	455.60	474.58	483.52	448.16
	2007	442.05	441.20	449.32	472.38	475.55	451.02	453.32	451.54	461.13	471.08	476.44	486.02
	2008	490.47	483.33	498.63	505.81	506.98	512.60	523.77	498.03	500.72

Table 2
Seasonally Adjusted Estimates of Average Weekly Earnings
(including overtime), for All Employees, for Selected Industries,
Canada, Provinces and Territories.

Tableau 2
Estimations désaisonnalisées de la rémunération hebdomadaire
moyenne (avec surtemps), pour l'ensemble des salariés, pour
une sélection d'industries, Canada, provinces et territoires.

(Continued - suite)

NAICS 2007	Industry	Jan. - Janv.	Feb. - Fév.	March - Mars	April - Avril	May - Mai	June - Juin	July - Juillet	August - Août	Sept. - Sept.	Oct. - Oct.	Nov. - Nov.	Dec. - Déc.
SCIAN 2007	Industrie												
QUÉBEC													
72	Accommodation & food services - Hébergement et services de restauration												
	2004	\$273.19	\$278.01	\$287.44	\$300.10	\$283.90	\$289.65	\$296.89	\$283.08	\$293.76	\$280.88	\$285.96	\$285.77
	2005	288.90	289.81	293.36	290.36	301.73	287.31	283.42	293.57	300.37	292.48	289.84	300.29
	2006	289.14	293.65	299.16	289.64	290.64	302.30	301.71	311.92	304.07	311.82	333.66	310.54
	2007	323.19	320.63	321.49	323.35	324.32	326.97	329.65	320.58	319.00	324.78	336.30	330.31
	2008	332.12	325.47	330.80	339.37	332.89	328.21	345.74	333.96	344.13
81	Other services (except public administration) - Autres services, sauf les administrations publiques												
	2004	492.41	498.67	506.36	526.17	506.80	522.65	517.10	513.88	526.02	515.10	511.17	528.89
	2005	511.14	518.29	535.01	525.12	534.88	554.45	535.35	532.01	538.46	532.14	533.63	542.19
	2006	526.52	537.82	545.82	538.57	550.74	554.60	545.12	558.81	553.85	558.78	568.27	561.11
	2007	551.58	554.02	567.40	558.18	576.80	572.17	578.88	581.24	570.94	575.53	576.79	563.73
	2008	576.05	563.26	581.86	583.83	578.72	567.15	590.02	555.98	569.27
91	Public administration - Administrations publiques												
	2004	905.10	916.32	907.59	904.21	890.94	875.82	872.52	878.88	891.77	902.58	882.29	901.51
	2005	910.31	903.69	905.02	900.83	909.64	892.83	905.52	908.50	920.43	914.40	928.61	951.03
	2006	939.01	939.70	949.30	945.02	945.48	937.92	931.08	954.80	923.95	932.18	944.36	944.93
	2007	961.80	962.45	966.83	969.65	962.25	938.68	939.91	959.97	958.22	966.82	971.81	974.69
	2008	958.07	947.91	953.34	965.39	949.77	934.24	928.02	910.53	921.12
ONTARIO													
11-91N	Industrial aggregate (excluding unclassified) - Ensemble des industries sauf les entreprises non classifiées												
	2004	737.17	742.85	741.55	745.36	740.88	742.57	741.98	740.40	744.21	742.90	746.13	748.86
	2005	743.62	748.41	753.81	759.64	762.42	765.89	767.21	772.80	773.84	773.19	775.24	773.87
	2006	777.74	777.71	779.08	777.94	780.25	773.04	780.08	782.43	784.85	788.87	787.05	793.01
	2007	797.45	797.29	798.20	797.59	801.06	803.12	803.44	804.24	804.55	809.17	814.49	811.01
	2008	812.68	819.67	817.44	817.70	820.16	820.78	822.43	827.28	829.42
11-33N	Goods producing industries - Branche productrice de biens												
	2004	930.99	938.68	931.98	935.90	929.87	937.99	938.53	930.16	935.01	933.78	935.69	932.43
	2005	932.23	938.19	942.61	947.78	948.85	957.96	954.98	964.31	962.93	960.22	959.89	959.85
	2006	962.15	962.50	960.04	956.74	959.48	951.34	961.74	963.89	970.68	970.52	971.70	975.78
	2007	983.72	983.50	993.10	994.18	997.48	994.48	994.55	999.49	1,001.54	1,007.75	1,012.91	1,009.98
	2008	1,005.86	1,015.43	1,014.70	1,020.72	1,018.80	1,022.40	1,026.89	1,028.43	1,028.96
41-91N	Service producing industries - Branche productrice de services												
	2004	678.69	683.64	684.09	687.36	684.02	684.64	683.16	682.77	686.99	685.77	689.63	693.67
	2005	688.09	692.34	698.01	703.96	707.83	711.55	713.83	716.99	719.26	719.39	721.92	719.93
	2006	725.24	724.69	727.00	727.10	729.73	724.85	729.34	731.56	733.04	738.30	735.46	742.20
	2007	746.35	746.29	745.02	744.37	747.72	754.04	752.34	752.28	752.26	755.90	760.65	758.00
	2008	760.19	767.67	765.62	764.45	768.51	770.39	768.93	775.78	778.44
11	Forestry, logging & support - Foresterie, exploitation et soutien												
	2004	855.69	901.31	884.16	892.79	851.93	869.50	830.16	885.09	882.14	901.19	928.98	939.06
	2005	919.89	905.51	908.48	890.81	892.38	883.37	866.66	868.36	885.01	890.47	872.40	860.37
	2006	892.72	885.60	902.37	892.55	903.54	905.94	957.97	887.07	897.92	904.77	911.26	929.59
	2007	957.15	959.66	946.05	969.57	1,008.41	1,007.74	1,012.60	1,005.88	1,001.44	976.02	1,009.43	1,037.09
	2008	1,069.31	1,079.73	1,004.29	975.02	954.68	935.39	960.30	982.62	994.66
21	Mining, quarrying & oil & gas extraction - Extraction minière, exploitation en carrière et extraction de pétrole et de gaz												
	2004	1,150.88	1,167.73	1,126.68	1,098.02	1,098.72	1,113.83	1,130.00	1,141.41	1,134.46	1,119.70	1,103.45	1,119.52
	2005	1,108.80	1,096.42	1,096.64	1,082.19	1,077.83	1,086.44	1,078.95	1,073.72	1,104.55	1,108.54	1,118.60	1,132.94
	2006	1,078.55	1,128.37	1,138.51	1,113.07	1,133.93	1,112.09	1,113.04	1,063.53	1,082.64	1,086.92	1,093.42	1,117.36
	2007	1,139.62	1,128.53	1,153.15	1,144.66	1,150.79	1,155.56	1,166.60	1,167.48	1,154.10	1,173.66	1,163.99	1,177.74
	2008	1,208.52	1,240.74	1,269.38	1,317.64	1,281.07	1,275.37	1,282.28	1,243.71	1,221.38
22	Utilities - Services publics												
	2004	1,072.69	1,101.19	1,076.60	1,078.17	1,057.36	1,012.07	989.27	1,032.13	1,043.38	1,057.15	1,063.25	1,060.58
	2005	1,056.07	1,023.62	1,026.96	1,059.27	1,038.31	1,054.04	1,033.61	1,034.25	1,044.23	1,041.36	1,048.05	1,048.85
	2006	1,048.99	1,062.09	1,056.43	1,046.91	1,044.71	1,052.79	1,055.76	1,043.41	1,057.72	1,064.66	1,075.04	1,073.45
	2007	1,066.38	1,072.62	1,091.44	1,086.47	1,085.59	1,091.86	1,072.27	1,077.79	1,093.73	1,126.44	1,117.98	1,131.07
	2008	1,115.58	1,131.15	1,122.91	1,131.78	1,142.88	1,169.71	1,130.35	1,089.83	1,114.18

Table 2
Seasonally Adjusted Estimates of Average Weekly Earnings
(including overtime), for All Employees, for Selected Industries,
Canada, Provinces and Territories.

Tableau 2
Estimations désaisonnalisées de la rémunération hebdomadaire
moyenne (avec surtemps), pour l'ensemble des salariés, pour
une sélection d'industries, Canada, provinces et territoires.

(Continued - suite)

NAICS 2007	Industry	Jan. - Janv.	Feb. - Fév.	March - Mars	April - Avril	May - Mai	June - Juin	July - Juillet	August - Août	Sept. - Sept.	Oct. - Oct.	Nov. - Nov.	Dec. - Déc.
SCIAN 2007	Industrie												
ONTARIO													
23 Construction - Construction													
	2004	\$884.79	\$884.74	\$898.93	\$884.59	\$874.47	\$900.81	\$895.06	\$867.86	\$892.30	\$897.03	\$899.61	\$898.20
	2005	890.39	897.43	905.53	928.19	917.32	925.94	918.51	928.12	921.30	914.51	905.87	902.76
	2006	918.27	918.96	914.77	909.68	909.29	905.44	915.56	911.85	914.98	923.19	919.52	915.71
	2007	915.45	915.53	935.27	939.67	934.22	930.04	941.44	950.02	957.48	960.46	949.73	944.58
	2008	933.32	944.03	950.47	973.97	960.16	965.11	974.74	999.22	1,016.59
31-33 Manufacturing - Fabrication													
	2004	930.94	937.88	929.63	939.03	932.95	940.09	944.26	934.96	936.23	935.50	934.57	932.10
	2005	932.31	940.60	946.03	945.72	948.45	957.86	958.25	966.51	966.93	968.05	968.89	969.29
	2006	967.77	965.84	965.78	963.45	964.43	953.30	964.60	970.49	979.58	978.60	981.73	985.86
	2007	995.96	994.04	1,003.37	1,003.00	1,007.38	1,000.77	999.39	1,002.88	1,005.50	1,013.07	1,027.38	1,019.49
	2008	1,014.55	1,024.55	1,023.11	1,023.66	1,023.48	1,024.12	1,031.74	1,025.23	1,020.47
Non-durable goods - Biens non durables													
	2004	852.05	859.25	847.84	866.44	857.80	868.99	872.88	862.95	865.15	848.69	853.53	854.11
	2005	847.60	861.00	866.30	847.96	864.48	877.75	889.90	898.24	895.06	899.91	898.67	897.19
	2006	906.88	896.15	897.14	896.43	895.89	882.40	888.25	902.39	912.02	914.04	914.68	923.71
	2007	924.13	926.76	932.46	932.55	939.12	935.68	917.31	918.48	926.76	943.78	950.33	937.10
	2008	926.24	937.62	931.32	936.97	942.73	948.70	955.42	944.96	929.32
Durable goods - Biens durables													
	2004	979.54	985.71	978.88	981.62	978.53	985.23	987.31	979.25	978.58	988.41	981.96	978.23
	2005	981.44	987.14	992.08	1,001.51	997.89	1,009.75	999.44	1,008.11	1,009.65	1,009.13	1,007.46	1,010.48
	2006	1,002.18	1,006.28	1,005.15	1,000.71	1,004.59	1,000.14	1,009.31	1,011.60	1,020.07	1,018.53	1,017.32	1,021.56
	2007	1,036.59	1,033.60	1,043.03	1,042.12	1,047.73	1,046.63	1,048.62	1,054.06	1,053.26	1,056.69	1,068.22	1,067.51
	2008	1,066.47	1,074.48	1,075.82	1,074.39	1,072.81	1,074.32	1,078.23	1,075.09	1,076.75
41-45N Trade - Commerce													
	2004	606.73	605.58	605.38	614.94	605.06	606.27	608.33	607.06	612.69	610.54	610.57	612.56
	2005	607.33	608.98	617.71	624.25	623.74	627.96	630.68	633.89	633.83	635.89	639.84	636.70
	2006	645.83	646.01	646.20	644.65	648.92	643.82	642.30	648.25	648.02	648.07	648.59	659.51
	2007	655.33	664.39	658.84	653.20	660.80	668.58	666.69	664.57	664.63	667.56	671.40	665.65
	2008	664.35	666.05	661.07	664.28	665.52	666.85	672.61	683.45	683.55
41 Wholesale Trade - Commerce de gros													
	2004	861.04	861.02	865.52	877.79	866.06	858.11	866.67	859.25	865.35	865.33	870.99	865.58
	2005	859.19	855.41	870.43	883.32	881.71	890.78	895.69	902.83	906.16	908.01	906.79	910.77
	2006	922.13	922.02	920.86	924.13	929.71	929.72	928.95	941.07	944.86	942.82	947.72	955.59
	2007	955.04	960.37	962.72	955.93	959.77	973.85	965.31	960.69	963.56	966.10	968.25	961.25
	2008	961.85	972.14	962.49	965.09	965.65	963.73	958.18	972.80	975.21
44-45 Retail trade - Commerce de détail													
	2004	466.29	464.06	463.85	471.29	461.71	470.15	470.64	471.82	477.83	475.52	473.35	478.42
	2005	474.68	476.88	484.35	488.31	488.32	491.24	492.92	494.18	492.88	495.21	501.39	495.20
	2006	502.97	500.17	503.21	500.84	503.39	496.53	495.12	496.92	496.58	497.50	496.02	507.06
	2007	500.87	507.43	502.68	501.37	506.86	513.01	514.93	514.38	513.43	515.80	519.75	515.21
	2008	512.90	511.20	509.77	514.29	517.39	520.34	531.05	542.93	539.45
48-49 Transportation & warehousing - Transport et entreposage													
	2004	756.43	760.16	755.93	761.68	762.02	763.26	765.46	766.77	765.16	764.54	768.51	767.90
	2005	769.30	770.83	772.31	777.51	780.32	785.48	785.39	787.69	798.51	792.00	783.60	783.82
	2006	788.05	788.69	792.26	784.66	784.69	785.67	782.78	779.73	778.89	778.56	786.25	784.99
	2007	787.21	785.52	783.51	787.61	779.64	785.94	790.37	795.49	796.80	793.50	797.16	797.40
	2008	809.60	815.00	809.25	807.55	813.64	801.71	813.22	795.61	784.14
51 Information & cultural industries - Industrie de l'information et industrie culturelle													
	2004	875.68	891.48	883.13	887.17	889.39	885.93	878.55	876.62	876.66	872.58	891.02	882.22
	2005	882.40	893.75	899.67	905.99	913.43	921.55	934.94	951.36	965.13	966.16	968.64	962.41
	2006	971.05	976.75	975.62	973.95	970.49	971.99	978.23	988.79	977.89	982.44	977.39	980.31
	2007	992.10	980.18	997.20	1,002.33	1,007.20	1,008.67	1,011.57	1,017.85	1,026.85	1,019.32	1,023.80	1,015.21
	2008	1,024.02	1,020.56	1,021.94	1,044.75	1,043.20	1,054.88	1,070.61	1,073.74	1,075.44
52 Finance & insurance - Finance et assurances													
	2004	913.03	917.90	917.22	912.47	897.00	903.32	907.72	912.87	922.21	925.45	933.07	939.47
	2005	940.04	955.12	941.24	956.85	964.64	987.73	965.92	962.69	963.44	959.33	956.21	967.31
	2006	963.89	954.97	981.05	996.71	998.01	999.23	998.52	981.93	995.38	1,009.22	1,009.17	1,014.43
	2007	1,023.65	1,031.88	1,021.69	1,020.33	1,040.55	1,056.07	1,055.34	1,054.23	1,053.11	1,064.96	1,064.32	1,065.68
	2008	1,070.84	1,062.40	1,063.66	1,065.66	1,071.44	1,068.89	1,052.42	1,054.18	1,047.89

Table 2
Seasonally Adjusted Estimates of Average Weekly Earnings
(including overtime), for All Employees, for Selected Industries,
Canada, Provinces and Territories.

Tableau 2
Estimations désaisonnalisées de la rémunération hebdomadaire
moyenne (avec surtemps), pour l'ensemble des salariés, pour
une sélection d'industries, Canada, provinces et territoires.

(Continued - suite)

NAICS 2007	Industry	Jan. - Janv.	Feb. - Fév.	March - Mars	April - Avril	May - Mai	June - Juin	July - Juillet	August - Août	Sept. - Sept.	Oct. - Oct.	Nov. - Nov.	Dec. - Déc.
SCIAN 2007	Industrie												
ONTARIO													
53	Real estate & rental & leasing - Services immobiliers et services de location et de location à bail												
	2004	\$665.59	\$693.94	\$687.03	\$702.15	\$686.15	\$696.98	\$679.68	\$674.31	\$694.34	\$689.33	\$711.75	\$704.29
	2005	692.24	692.42	682.60	730.51	748.42	735.97	719.55	706.41	724.88	723.29	730.38	726.86
	2006	733.57	729.11	723.16	737.29	733.82	728.62	715.95	728.99	731.34	735.90	719.77	761.58
	2007	765.44	780.20	773.01	761.80	756.87	767.44	762.62	751.16	744.05	750.89	758.01	754.85
	2008	758.61	753.46	762.30	765.04	772.24	778.82	772.51	773.45	752.87
54	Professional, scientific & technical services - Services professionnels, scientifiques et techniques												
	2004	1,025.80	1,019.92	1,020.00	1,037.75	1,026.35	1,030.21	1,020.69	1,007.18	1,023.95	1,011.98	1,022.18	1,049.71
	2005	1,033.50	1,031.45	1,026.80	1,051.96	1,032.86	1,054.24	1,058.89	1,054.94	1,064.06	1,055.37	1,049.61	1,051.08
	2006	1,042.10	1,034.00	1,027.24	1,026.51	1,023.53	1,029.99	1,040.56	1,043.11	1,054.51	1,049.95	1,039.90	1,049.24
	2007	1,036.46	1,036.45	1,034.56	1,030.86	1,039.16	1,051.05	1,044.86	1,046.22	1,047.24	1,051.25	1,052.64	1,082.58
	2008	1,079.92	1,088.00	1,076.93	1,075.54	1,089.51	1,084.09	1,071.28	1,069.34	1,081.57
55	Management of companies & enterprises - Gestion de sociétés et d'entreprises												
	2004	959.35	938.60	941.89	906.73	895.52	905.35	876.67	861.20	883.92	872.88	874.53	904.83
	2005	890.04	911.29	909.25	942.77	924.92	948.01	981.07	969.99	968.19	968.06	958.43	983.16
	2006	998.87	1,006.99	991.51	974.66	980.24	990.41	990.03	985.07	1,002.17	964.48	962.49	927.70
	2007	931.44	926.75	935.54	907.47	918.97	914.82	916.22	926.91	936.28	960.71	929.00	990.37
	2008	1,025.72	1,046.00	1,051.50	1,032.88	1,001.36	1,006.94	992.16	977.60	954.21
56	Admin. & support, waste managemt. & remediation services - Services admin., soutien, gestion des déchets, assainissem.												
	2004	556.96	562.65	569.57	573.29	562.77	583.73	566.39	564.15	558.09	566.95	563.17	564.31
	2005	556.52	564.77	569.17	586.06	579.30	595.87	590.02	581.79	577.28	570.97	583.65	587.40
	2006	588.21	583.05	582.75	583.74	586.77	590.29	589.71	593.75	610.39	607.24	617.46	625.77
	2007	646.01	635.61	635.79	636.20	635.35	648.67	635.17	621.50	621.81	615.50	619.08	630.44
	2008	626.77	637.30	625.45	627.90	631.80	649.67	637.48	639.40	625.76
61	Educational services - Services d'enseignement												
	2004	752.77	768.42	753.26	755.87	763.13	754.52	747.05	754.16	780.70	766.29	765.17	770.14
	2005	771.17	765.34	785.78	783.97	792.98	796.78	809.62	819.60	812.63	814.86	828.05	832.54
	2006	833.74	842.66	845.30	851.35	840.55	833.63	835.63	831.36	830.81	850.54	841.99	856.66
	2007	863.91	856.24	843.87	850.72	850.19	857.56	846.76	837.39	850.15	848.91	860.03	848.83
	2008	852.75	863.54	876.94	870.07	874.73	885.15	883.43	902.29	898.72
62	Health care & social assistance - Soins de santé et assistance sociale												
	2004	641.68	655.04	665.06	661.58	651.49	667.29	660.36	659.41	661.67	651.65	672.42	670.51
	2005	650.19	653.54	655.74	664.59	651.33	677.64	686.00	682.51	691.60	692.92	685.38	680.58
	2006	697.25	694.83	695.20	703.04	696.60	690.81	705.31	691.12	690.30	698.15	683.42	710.31
	2007	712.42	698.82	709.63	719.16	710.60	732.10	727.45	718.83	715.92	723.80	725.61	721.49
	2008	724.79	741.95	740.90	732.79	743.65	759.59	752.33	772.07	802.74
71	Arts, entertainment & recreation - Arts, spectacles et loisirs												
	2004	457.03	458.11	461.64	455.41	451.29	452.28	452.95	448.35	444.99	446.63	442.86	465.97
	2005	450.25	456.60	455.40	456.19	456.24	460.37	454.67	457.80	464.24	466.54	471.97	467.84
	2006	469.62	462.66	463.24	459.80	467.64	468.11	467.89	467.11	466.66	464.16	471.25	470.30
	2007	474.17	477.00	478.16	483.27	478.88	481.57	482.17	483.12	489.50	495.00	490.50	487.80
	2008	497.76	487.38	494.25	498.90	485.82	499.36	502.87	496.97	477.60
72	Accommodation & food services - Hébergement et services de restauration												
	2004	260.94	261.71	273.67	279.31	277.75	276.74	284.48	271.06	275.08	276.54	272.83	284.42
	2005	281.87	289.13	286.50	284.77	298.97	274.98	274.70	282.32	292.56	280.51	278.62	282.03
	2006	278.25	280.17	284.35	274.70	289.01	289.19	297.80	297.59	298.33	302.89	311.69	303.89
	2007	310.35	306.10	307.05	309.42	306.11	319.29	310.64	307.47	311.91	311.54	320.21	319.41
	2008	318.44	330.71	321.95	327.88	330.53	329.14	332.88	335.20	338.26
81	Other services (except public administration) - Autres services, sauf les administrations publiques												
	2004	575.35	577.98	581.93	590.15	582.91	593.04	589.45	588.10	592.82	595.89	592.79	605.96
	2005	594.82	595.02	607.14	605.26	611.55	622.51	607.61	607.90	606.33	608.62	603.13	609.02
	2006	604.97	607.92	606.86	609.99	621.06	624.64	613.21	621.95	625.60	618.65	616.72	628.67
	2007	622.23	618.68	621.62	611.00	618.69	630.28	627.56	623.37	621.41	633.50	632.34	621.95
	2008	629.14	632.78	628.06	628.32	638.23	637.58	622.07	616.54	626.75

Table 2
Seasonally Adjusted Estimates of Average Weekly Earnings
(including overtime), for All Employees, for Selected Industries,
Canada, Provinces and Territories.

Tableau 2
Estimations désaisonnalisées de la rémunération hebdomadaire
moyenne (avec surtemps), pour l'ensemble des salariés, pour
une sélection d'industries, Canada, provinces et territoires.

(Continued - suite)

NAICS 2007	Industry	Jan. - Janv.	Feb. - Fév.	March - Mars	April - Avril	May - Mai	June - Juin	July - Juillet	August - Août	Sept. - Sept.	Oct. - Oct.	Nov. - Nov.	Dec. - Déc.
SCIAN 2007	Industrie												
ONTARIO													
91	Public administration - Administrations publiques												
	2004	\$916.38	\$909.00	\$913.58	\$917.55	\$916.33	\$908.47	\$907.58	\$912.24	\$914.84	\$918.95	\$912.03	\$931.20
	2005	931.51	935.43	950.26	951.63	955.33	940.13	937.33	939.61	943.02	947.21	957.64	965.79
	2006	970.11	968.87	983.62	983.42	976.60	974.81	975.96	994.98	999.61	1,004.01	998.89	1,001.41
	2007	1,002.82	1,022.26	1,019.64	1,021.04	1,023.47	1,018.02	1,018.62	1,042.08	1,047.57	1,043.25	1,055.57	1,061.09
	2008	1,058.29	1,063.42	1,066.10	1,056.12	1,049.74	1,040.81	1,019.95	1,016.11	1,028.85
MANITOBA													
11-91N	Industrial aggregate (excluding unclassified) - Ensemble des industries sauf les entreprises non classifiées												
	2004	619.40	628.45	630.33	628.65	629.80	636.34	626.82	632.97	634.99	639.24	639.49	645.90
	2005	644.12	647.46	651.61	655.92	656.11	661.45	661.76	657.16	661.69	660.42	659.06	661.93
	2006	664.28	666.50	670.08	665.39	663.34	676.80	670.82	673.78	682.32	680.21	678.30	690.89
	2007	682.81	691.25	695.30	694.76	694.19	709.44	701.89	701.18	705.04	711.93	718.04	715.16
	2008	710.13	720.55	717.05	719.05	720.65	725.12	714.54	721.49	726.34
11-33N	Goods producing industries - Branche productrice de biens												
	2004	736.79	763.39	751.23	743.05	751.49	748.70	743.81	746.48	744.59	750.99	753.24	756.53
	2005	752.22	765.22	763.19	770.96	769.16	769.80	775.51	784.57	784.18	781.20	781.24	781.11
	2006	788.28	796.18	796.53	787.87	790.74	801.47	798.52	797.70	806.45	809.77	808.78	830.94
	2007	815.34	829.68	841.65	836.74	829.95	851.41	856.08	862.40	866.28	870.20	882.00	872.28
	2008	861.77	883.50	882.30	892.94	895.57	890.36	887.17	894.32	893.06
41-91N	Service producing industries - Branche productrice de services												
	2004	593.33	599.48	604.28	603.11	602.29	610.61	598.33	604.77	609.08	613.02	613.84	621.55
	2005	619.92	621.39	627.06	630.52	630.92	636.74	634.03	625.78	632.50	632.55	631.17	635.01
	2006	636.70	637.49	641.91	638.18	634.74	648.21	640.05	643.09	653.00	650.14	648.45	659.16
	2007	653.50	660.53	663.41	663.61	664.02	677.53	665.26	661.85	667.84	675.74	680.61	679.78
	2008	676.75	684.88	680.98	681.09	682.22	688.86	674.38	680.16	688.56
23	Construction - Construction												
	2004	762.51	768.65	760.30	759.22	766.50	778.37	771.73	758.42	762.11	761.74	752.62	753.58
	2005	755.25	769.10	770.23	800.95	785.80	778.84	787.04	798.40	802.31	792.21	807.31	807.31
	2006	820.53	822.60	823.56	825.36	820.51	815.77	828.15	827.83	841.53	843.66	846.17	856.49
	2007	855.85	854.01	870.05	872.29	855.78	885.72	893.76	898.33	891.46	899.08	906.43	886.81
	2008	876.76	877.24	870.85	878.34	879.33	897.49	904.98	933.33	944.84
31-33	Manufacturing - Fabrication												
	2004	696.43	724.30	705.08	701.19	703.99	698.42	698.70	700.21	698.68	702.36	710.07	712.39
	2005	712.22	727.48	720.43	722.80	724.42	723.47	733.18	740.18	737.73	734.23	733.42	730.32
	2006	739.18	746.54	746.84	734.28	743.71	758.63	746.23	743.25	752.49	756.12	759.02	786.27
	2007	761.55	780.98	790.96	783.56	780.30	798.31	786.91	793.18	800.55	804.64	823.18	814.20
	2008	804.55	831.26	827.30	846.25	850.78	833.84	821.99	817.02	810.40
	Non-durable goods - Biens non durables												
	2004	693.26	707.14	686.48	690.14	692.30	685.88	700.17	694.85	695.37	686.53	691.68	707.15
	2005	713.45	728.46	724.42	716.46	751.54	750.64	769.41	783.94	772.92	767.78	770.23	772.90
	2006	770.01	778.37	779.26	769.24	769.43	759.07	733.73	747.43	754.36	760.96	767.74	793.75
	2007	762.52	775.52	769.72	769.60	768.85	782.75	764.47	760.53	768.15	782.28	801.26	780.70
	2008	755.80	790.91	790.79	805.56	838.73	793.82	767.42	770.47	765.41
	Durable goods - Biens durables												
	2004	698.64	736.81	718.68	709.07	712.21	707.38	697.64	703.93	700.95	713.26	722.78	716.12
	2005	711.44	726.83	717.90	726.72	707.97	706.60	711.03	712.48	714.79	712.17	709.26	701.35
	2006	719.47	726.26	725.91	711.79	726.90	758.33	754.62	740.43	751.16	752.73	752.88	781.11
	2007	760.88	784.60	804.92	792.77	787.96	808.55	801.39	814.24	821.42	818.81	837.29	835.77
	2008	835.91	857.05	851.41	872.69	858.57	859.79	857.80	846.93	839.40
41-45N	Trade - Commerce												
	2004	498.33	499.00	509.31	512.14	510.09	511.93	512.26	518.04	519.47	520.08	519.27	526.83
	2005	523.87	527.31	527.69	527.45	535.60	532.30	534.05	533.73	530.94	533.36	539.40	532.53
	2006	539.87	541.39	546.64	549.20	549.93	545.10	549.09	552.34	554.85	554.58	552.48	556.90
	2007	555.17	557.00	548.03	551.01	551.07	562.01	562.78	561.79	564.45	571.08	571.89	562.92
	2008	563.33	567.53	575.03	575.45	571.00	570.75	575.34	596.63	598.02
41	Wholesale Trade - Commerce de gros												
	2004	758.10	770.21	766.42	771.16	774.92	775.82	773.72	766.93	763.90	769.77	766.94	765.54
	2005	768.10	780.22	772.69	784.03	795.13	796.44	798.10	794.88	792.97	796.99	794.29	801.68

Table 2
Seasonally Adjusted Estimates of Average Weekly Earnings
(including overtime), for All Employees, for Selected Industries,
Canada, Provinces and Territories.

Tableau 2
Estimations désaisonnalisées de la rémunération hebdomadaire
moyenne (avec surtemps), pour l'ensemble des salariés, pour
une sélection d'industries, Canada, provinces et territoires.

(Continued - suite)

NAICS 2007	Industry	Jan. - Janv.	Feb. - Fév.	March - Mars	April - Avril	May - Mai	June - Juin	July - Juillet	August - Août	Sept. - Sept.	Oct. - Oct.	Nov. - Nov.	Dec. - Déc.
SCIAN 2007	Industrie												
MANITOBA													
41	Wholesale Trade - Commerce de gros												
	2006	\$814.24	\$822.51	\$825.76	\$835.64	\$831.97	\$834.20	\$840.82	\$849.37	\$855.06	\$853.07	\$855.86	\$864.13
	2007	851.21	866.99	862.99	863.61	869.91	892.72	875.90	860.27	863.82	871.77	870.61	866.19
	2008	869.12	903.77	894.39	889.63	876.95	885.52	878.95	897.99	931.03
44-45	Retail trade - Commerce de détail												
	2004	401.67	398.90	413.75	417.66	414.88	419.48	417.97	427.27	429.54	428.14	428.07	440.42
	2005	435.63	436.66	438.91	437.08	445.79	442.53	444.36	442.05	437.82	440.49	447.14	437.21
	2006	442.12	442.27	446.74	447.54	449.76	443.85	445.17	445.23	447.38	447.17	442.04	447.03
	2007	447.63	445.92	435.32	440.36	437.34	446.71	452.00	451.25	453.56	459.68	462.00	452.85
	2008	453.71	454.45	463.97	466.17	466.23	465.18	471.45	493.94	484.94
48-49	Transportation & warehousing - Transport et entreposage												
	2004	742.04	748.38	750.32	745.80	757.38	741.24	731.65	753.22	752.90	762.65	770.29	742.38
	2005	751.59	767.12	753.71	778.42	761.47	759.71	748.74	760.19	773.76	773.89	773.02	770.01
	2006	768.23	780.10	767.02	766.65	772.11	768.32	760.02	772.15	776.79	780.35	790.25	789.90
	2007	789.57	796.45	773.78	773.68	787.66	790.92	781.06	784.22	804.90	813.30	799.08	797.38
	2008	812.95	822.66	809.02	813.95	821.99	812.89	816.16	791.17	801.31
51	Information & cultural industries - Industrie de l'information et industrie culturelle												
	2004	789.06	835.00	816.07	805.59	816.11	805.22	794.65	817.83	825.35	828.47	853.73	842.87
	2005	847.25	835.37	858.03	856.77	851.76	860.80	841.82	850.87	842.45	838.68	836.46	840.19
	2006	838.08	824.05	833.76	837.30	834.61	833.13	826.13	825.49	848.12	817.70	812.97	839.14
	2007	842.63	860.23	881.93	872.22	862.89	891.30	900.94	909.87	911.00	910.00	922.66	929.26
	2008	903.72	922.55	928.84	927.46	918.19	935.38	908.03	911.35	918.82
52	Finance & insurance - Finance et assurances												
	2004	889.60	892.77	904.38	868.38	894.03	890.76	904.12	882.08	860.60	891.66	901.24	915.28
	2005	926.51	930.51	926.09	938.75	946.43	938.28	939.12	914.76	920.25	924.21	922.12	927.49
	2006	933.33	929.02	952.41	961.51	945.27	946.16	941.63	933.24	933.43	945.96	951.26	973.94
	2007	958.12	958.39	976.14	978.87	976.11	993.67	977.92	983.10	992.90	999.26	997.44	1,008.27
	2008	981.95	975.59	956.33	973.43	960.46	988.59	955.29	958.42	975.42
53	Real estate & rental & leasing - Services immobiliers et services de location et de location à bail												
	2004	487.87	496.49	486.31	477.74	499.78	502.33	492.84	500.35	494.78	479.82	496.88	490.63
	2005	488.65	488.36	504.65	526.07	514.75	521.88	545.28	524.78	540.36	563.97	551.87	562.04
	2006	552.92	549.04	558.01	552.89	557.85	559.18	560.50	620.61	602.23	596.80	573.43	594.80
	2007	624.24	630.05	624.12	626.78	649.51	647.66	646.50	643.47	629.76	632.67	656.66	669.63
	2008	674.25	657.35	668.78	645.35	648.31	657.67	655.80	643.59	615.25
54	Professional, scientific & technical services - Services professionnels, scientifiques et techniques												
	2004	766.12	767.13	759.07	762.03	772.13	764.64	766.80	754.26	777.74	766.22	771.38	784.95
	2005	774.21	769.78	758.90	768.99	768.55	777.78	769.52	781.92	778.29	777.89	790.07	798.59
	2006	799.66	792.67	793.54	790.26	785.83	804.66	802.27	807.48	810.21	815.45	813.04	828.13
	2007	830.45	831.09	830.27	813.47	814.15	838.65	822.33	833.75	822.18	844.30	838.63	841.99
	2008	836.87	836.05	842.64	833.20	848.70	851.14	842.43	848.90	858.29
55	Management of companies & enterprises - Gestion de sociétés et d'entreprises												
	2004	834.65	856.43	811.74	845.90	835.65	871.08	846.09	844.31	858.88	858.40	861.25	865.48
	2005	849.09	874.88	860.90	880.76	906.95	928.09	909.11	831.05	807.44	817.32	796.05	827.49
	2006	830.14	833.58	836.07	813.75	803.50	825.31	822.53	771.80	838.23	793.03	828.55	860.99
	2007	857.85	873.79	889.59	866.84	865.35	886.09	904.70	918.51	933.25	946.63	963.42	1,017.00
	2008	987.95	991.36	990.06	962.00	968.89	939.75	903.80	876.22	905.00
56	Admin. & support, waste managemt. & remediation services - Services admin., soutien, gestion des déchets, assainissem.												
	2004	577.41	583.32	589.15	595.24	578.92	601.99	605.61	615.65	625.11	625.20	637.11	635.39
	2005	650.72	651.58	645.80	647.66	647.23	648.13	648.27	642.17	634.04	630.35	641.21	644.15
	2006	644.65	639.65	635.50	633.75	646.25	648.10	654.30	655.15	679.83	669.66	677.76	684.56
	2007	664.04	667.45	654.25	674.38	662.96	682.60	668.21	635.38	637.32	651.99	651.77	642.89
	2008	633.99	639.96	617.05	627.05	628.90	642.16	629.41	641.49	645.77
61	Educational services - Services d'enseignement												
	2004	709.64	731.41	730.65	714.58	712.35	720.95	624.72	693.76	708.45	715.37	720.26	708.87
	2005	716.20	697.31	699.61	710.55	734.12	727.81	754.00	765.31	757.10	758.73	743.62	739.67
	2006	752.19	759.23	756.37	753.96	739.61	759.69	748.54	753.84	760.90	755.79	765.48	776.91

Table 2
Seasonally Adjusted Estimates of Average Weekly Earnings
(including overtime), for All Employees, for Selected Industries,
Canada, Provinces and Territories.

Tableau 2
Estimations désaisonnalisées de la rémunération hebdomadaire
moyenne (avec surtemps), pour l'ensemble des salariés, pour
une sélection d'industries, Canada, provinces et territoires.

(Continued - suite)

NAICS 2007	Industry	Jan. - Janv.	Feb. - Fév.	March - Mars	April - Avril	May - Mai	June - Juin	July - Juillet	August - Août	Sept. - Sept.	Oct. - Oct.	Nov. - Nov.	Dec. - Déc.
SCIAN 2007	Industrie												
MANITOBA													
61	Educational services - Services d'enseignement												
	2007	\$793.30	\$801.79	\$817.69	\$829.42	\$831.64	\$817.36	\$811.18	\$781.05	\$808.80	\$820.66	\$840.35	\$838.68
	2008	843.39	845.43	838.46	845.33	863.60	849.64	804.26	831.33	827.21
62	Health care & social assistance - Soins de santé et assistance sociale												
	2004	517.97	520.45	524.03	544.17	533.48	530.87	532.16	538.16	532.31	537.81	546.12	564.44
	2005	555.15	551.75	567.15	565.50	554.60	571.30	566.11	551.84	558.84	550.99	548.20	559.04
	2006	566.29	565.21	574.60	576.39	568.92	591.36	579.10	594.81	601.54	595.79	582.18	592.35
	2007	580.49	591.28	600.85	596.94	601.94	617.79	605.21	612.69	596.41	601.36	621.07	600.49
	2008	610.99	625.90	613.19	605.99	610.48	606.83	626.13	627.52	623.68
71	Arts, entertainment & recreation - Arts, spectacles et loisirs												
	2004	475.11	483.66	484.55	493.57	462.89	474.40	471.58	472.93	467.55	482.87	502.16	491.27
	2005	484.06	480.01	491.76	478.90	450.85	436.46	439.87	443.83	454.50	462.41	477.29	466.07
	2006	463.94	472.07	475.75	454.26	456.51	439.02	443.83	438.52	464.25	475.07	484.33	477.05
	2007	460.83	484.94	481.25	460.78	445.56	449.95	443.76	438.33	434.31	467.84	469.32	476.35
	2008	470.62	491.72	482.65	471.81	455.03	452.47	450.14	433.77	425.75
72	Accommodation & food services - Hébergement et services de restauration												
	2004	265.53	265.73	265.13	279.03	267.59	279.51	294.06	276.13	280.00	272.65	263.50	284.04
	2005	267.69	279.95	295.01	290.10	295.87	285.10	285.58	281.17	276.19	267.96	279.05	275.73
	2006	276.34	282.99	282.95	269.87	283.04	288.41	299.77	298.28	293.07	291.35	299.73	299.79
	2007	281.20	289.62	286.93	288.70	284.75	299.19	296.51	297.60	291.89	291.84	295.64	308.27
	2008	287.67	299.03	298.76	300.74	301.69	308.08	316.56	325.53	326.79
81	Other services (except public administration) - Autres services, sauf les administrations publiques												
	2004	491.02	492.82	511.96	519.22	513.22	532.52	522.72	521.77	526.77	530.61	526.87	533.60
	2005	521.05	533.17	536.36	538.77	540.21	539.41	532.73	533.68	536.89	539.33	530.99	535.81
	2006	532.47	531.26	522.11	525.69	546.15	557.03	549.76	543.06	559.52	554.83	548.60	551.34
	2007	542.59	544.23	546.31	551.27	567.40	571.66	577.72	568.92	560.23	566.06	565.28	551.48
	2008	557.14	560.60	561.36	569.59	573.89	590.97	565.51	580.01	593.76
91	Public administration - Administrations publiques												
	2004	731.34	732.69	729.97	722.88	724.67	729.62	726.16	736.26	743.22	750.06	737.23	735.18
	2005	754.76	777.72	766.94	778.75	778.00	777.11	789.56	778.18	781.14	776.75	784.17	784.29
	2006	782.12	785.33	787.93	777.31	759.32	781.67	780.36	789.28	792.11	787.33	796.31	796.95
	2007	795.82	801.59	808.49	817.58	816.75	819.16	815.28	827.48	830.55	844.55	850.20	851.20
	2008	855.01	854.39	856.73	865.36	874.17	881.82	874.45	874.89	870.74
SASKATCHEWAN													
11-91N	Industrial aggregate (excluding unclassified) - Ensemble des industries sauf les entreprises non classifiées												
	2004	624.12	635.14	639.49	633.26	640.52	639.07	640.72	649.64	646.73	648.16	651.87	657.54
	2005	652.28	654.66	655.43	659.35	665.95	667.29	675.01	672.40	671.97	677.94	678.77	675.83
	2006	685.05	681.25	685.01	694.26	693.99	690.94	691.00	692.89	695.37	696.75	690.00	703.59
	2007	708.22	710.98	712.45	712.41	713.90	725.69	724.73	725.25	734.64	736.42	739.31	740.78
	2008	735.32	746.12	749.58	750.16	749.82	752.31	753.09	760.27	764.93
11-33N	Goods producing industries - Branche productrice de biens												
	2004	834.64	850.32	852.74	833.70	834.36	828.86	833.55	842.42	834.03	841.34	851.32	854.77
	2005	859.28	866.10	866.44	862.50	883.49	891.28	890.67	899.87	903.78	906.59	908.49	897.76
	2006	907.42	898.87	905.52	917.69	918.79	914.18	915.54	918.93	920.78	927.87	930.50	938.65
	2007	947.28	936.99	962.96	976.76	973.67	994.73	1,001.29	1,000.88	1,017.07	1,018.19	1,019.99	1,020.06
	2008	1,012.85	1,039.80	1,035.46	1,042.89	1,034.57	1,044.05	1,041.86	1,055.91	1,053.03
41-91N	Service producing industries - Branche productrice de services												
	2004	587.04	596.15	600.86	596.01	604.67	604.30	604.87	614.43	611.75	612.27	614.24	620.67
	2005	614.57	614.56	615.79	620.16	623.97	624.11	633.22	627.80	626.50	633.01	633.37	631.61
	2006	642.56	636.82	640.88	649.29	649.02	646.11	646.68	647.07	651.17	651.39	641.52	655.74
	2007	660.52	664.12	662.82	660.55	661.94	672.92	668.76	668.59	678.56	679.99	681.87	685.59
	2008	677.90	686.25	691.71	689.00	690.08	692.00	691.39	697.38	705.25
11	Forestry, logging & support - Forêt, exploitation et soutien												
	2004	762.82	806.59	802.17	685.72	656.69	744.90	700.15	846.73	622.03	736.20	754.10	765.44

Table 2
Seasonally Adjusted Estimates of Average Weekly Earnings
(including overtime), for All Employees, for Selected Industries,
Canada, Provinces and Territories.

Tableau 2
Estimations désaisonnalisées de la rémunération hebdomadaire
moyenne (avec surtemps), pour l'ensemble des salariés, pour
une sélection d'industries, Canada, provinces et territoires.

(Continued - suite)

NAICS 2007	Industry	Jan. - Janv.	Feb. - Fév.	March - Mars	April - Avril	May - Mai	June - Juin	July - Juillet	August - Août	Sept. - Sept.	Oct. - Oct.	Nov. - Nov.	Dec. - Déc.
SCIAN 2007	Industrie												
SASKATCHEWAN													
11	Forestry, logging & support - Foresterie, exploitation et soutien												
	2005	\$766.69	\$782.35	\$773.98	\$743.29	\$783.38	\$821.14	\$799.53	\$798.69	\$793.27	\$788.03	\$848.26	\$813.88
	2006	834.84	831.57	829.12	783.17	772.73	753.95	757.27	709.14	761.59	788.35	847.54	884.96
	2007	893.06	924.86	907.40	864.52	853.23	849.49	781.19	773.66	799.33	852.27	877.61	912.96
	2008	915.70	908.48	896.41	872.50	765.42	734.07	758.75	794.75	819.52
21	Mining, quarrying & oil & gas extraction - Extraction minière, exploitation en carrière et extraction de pétrole et de gaz												
	2004	1,032.23	1,084.66	1,039.20	995.52	1,027.80	980.33	983.32	1,003.81	1,040.53	1,039.31	1,030.26	1,053.97
	2005	1,078.01	1,080.89	1,086.42	1,065.41	1,118.52	1,138.78	1,113.79	1,135.32	1,150.57	1,149.55	1,160.82	1,161.13
	2006	1,132.52	1,129.78	1,137.55	1,159.99	1,165.44	1,162.96	1,127.19	1,142.51	1,137.05	1,157.56	1,172.43	1,170.69
	2007	1,198.21	1,195.38	1,213.29	1,228.94	1,258.36	1,271.09	1,268.01	1,283.00	1,306.17	1,310.34	1,333.93	1,335.78
	2008	1,333.62	1,373.63	1,382.57	1,429.67	1,425.59	1,404.58	1,425.60	1,419.22	1,365.99
22	Utilities - Services publics												
	2004	1,083.78	1,103.38	1,116.56	1,039.54	1,098.30	1,080.10	1,060.49	1,075.93	1,078.50	1,086.85	1,101.70	1,081.99
	2005	1,072.75	1,058.44	1,069.56	1,096.72	1,089.56	1,089.44	1,084.93	1,070.04	1,071.91	1,090.88	1,090.77	1,106.80
	2006	1,107.12	1,095.69	1,084.97	1,094.88	1,096.40	1,110.67	1,139.92	1,197.33	1,163.58	1,137.59	1,149.42	1,140.14
	2007	1,166.53	1,172.02	1,164.80	1,169.38	1,154.96	1,178.64	1,157.63	1,169.04	1,167.62	1,177.78	1,162.65	1,188.35
	2008	1,190.88	1,230.89	1,228.99	1,224.71	1,261.43	1,286.70	1,259.83	1,226.74	1,283.54
23	Construction - Construction												
	2004	748.06	751.10	773.94	759.92	748.63	747.53	751.46	742.71	735.55	743.74	753.43	747.88
	2005	743.30	768.34	754.45	759.53	760.43	774.29	778.92	791.99	803.33	795.81	797.54	801.26
	2006	819.81	809.00	810.73	813.61	831.06	815.08	827.86	834.82	830.03	840.10	853.44	843.47
	2007	864.56	860.97	884.53	907.89	912.92	928.18	940.73	944.03	952.72	957.64	959.40	947.70
	2008	928.50	930.01	916.41	938.88	929.00	946.91	928.83	966.69	983.31
31-33	Manufacturing - Fabrication												
	2004	781.74	793.04	792.50	785.27	782.97	784.92	797.32	804.42	793.72	795.08	810.95	816.41
	2005	817.42	823.20	817.69	807.39	844.96	838.02	840.14	849.36	843.78	856.88	847.95	820.83
	2006	845.58	841.30	838.55	841.09	843.85	834.98	832.12	827.02	837.42	838.03	832.14	868.19
	2007	842.49	831.34	855.66	862.85	851.33	875.99	871.21	869.52	881.55	880.16	882.55	875.48
	2008	869.75	903.01	894.60	893.97	890.05	891.88	886.07	898.53	889.00
	Non-durable goods - Biens non durables												
	2004	760.13	764.87	760.91	768.99	767.00	776.05	788.27	789.03	776.50	771.64	783.02	783.55
	2005	792.26	798.75	803.23	778.13	828.56	826.80	832.38	841.29	843.27	847.57	838.27	807.39
	2006	836.94	845.60	832.99	820.40	812.46	795.34	783.33	772.42	793.37	792.70	799.77	829.82
	2007	801.56	795.74	802.84	824.73	823.59	836.25	830.32	799.49	842.30	853.61	839.95	839.36
	2008	814.43	851.79	854.67	846.67	830.66	857.13	842.30	827.89	815.77
	Durable goods - Biens durables												
	2004	793.09	819.63	810.33	807.03	799.15	800.88	801.00	805.02	800.47	807.30	828.05	848.45
	2005	829.26	845.00	822.47	836.70	858.87	858.78	842.30	841.96	838.55	860.09	852.06	839.98
	2006	844.44	841.57	836.21	864.83	865.54	874.64	860.29	847.79	860.79	864.65	848.76	902.82
	2007	860.20	855.56	882.19	897.18	868.72	918.56	893.08	895.61	901.44	896.68	903.82	906.99
	2008	887.45	943.23	906.88	932.28	921.35	933.78	900.22	924.93	923.91
41-45N	Trade - Commerce												
	2004	491.93	496.72	501.00	504.76	509.72	517.22	517.87	516.39	513.44	508.14	511.56	518.17
	2005	510.73	516.11	514.73	517.82	522.70	531.44	534.18	528.29	521.38	530.03	528.94	529.05
	2006	531.20	533.92	533.28	549.31	549.84	548.01	555.27	551.45	555.61	553.87	544.85	561.29
	2007	554.05	556.60	545.13	549.96	556.70	572.22	574.02	559.51	564.89	567.47	565.91	570.02
	2008	555.15	557.13	564.06	568.89	562.60	577.03	575.82	588.77	588.69
41	Wholesale Trade - Commerce de gros												
	2004	749.10	756.75	759.33	756.60	760.61	759.50	765.98	767.72	764.13	750.85	760.11	760.37
	2005	759.44	759.90	754.07	756.29	764.85	764.88	775.94	773.09	769.59	782.79	780.80	781.85
	2006	790.04	798.09	796.61	804.55	809.45	808.98	822.89	815.64	820.57	824.61	832.72	848.05
	2007	841.29	853.49	839.68	832.14	852.13	878.05	878.33	867.65	880.76	875.02	881.52	881.84
	2008	885.18	897.33	899.69	899.76	882.63	912.77	886.21	923.81	925.99
44-45	Retail trade - Commerce de détail												
	2004	403.71	406.72	411.68	416.71	421.48	431.69	429.43	428.55	425.56	424.34	425.84	436.74
	2005	426.44	431.30	432.37	436.57	441.04	452.09	450.80	444.61	437.26	443.95	443.52	443.14
	2006	443.66	442.18	442.33	460.83	459.06	458.38	462.64	459.63	465.12	460.09	447.44	466.76
	2007	462.13	458.56	450.67	459.74	460.70	474.64	476.90	461.77	465.65	471.20	470.53	478.25
	2008	457.80	454.55	463.08	469.56	465.18	475.82	481.85	487.45	487.77

Table 2
Seasonally Adjusted Estimates of Average Weekly Earnings
(including overtime), for All Employees, for Selected Industries,
Canada, Provinces and Territories.

Tableau 2
Estimations désaisonnalisées de la rémunération hebdomadaire
moyenne (avec surtemps), pour l'ensemble des salariés, pour
une sélection d'industries, Canada, provinces et territoires.

(Continued - suite)

NAICS 2007	Industry	Jan. - Janv.	Feb. - Fév.	March - Mars	April - Avril	May - Mai	June - Juin	July - Juillet	August - Août	Sept. - Sept.	Oct. - Oct.	Nov. - Nov.	Dec. - Déc.
SCIAN 2007	Industrie												
SASKATCHEWAN													
48-49 Transportation & warehousing - Transport et entreposage													
	2004	\$728.12	\$743.69	\$749.50	\$745.69	\$750.55	\$744.48	\$723.82	\$750.26	\$743.56	\$735.41	\$753.95	\$735.66
	2005	729.52	734.74	728.34	739.68	734.77	732.74	736.38	735.23	730.17	750.77	754.97	741.37
	2006	752.27	749.26	738.17	744.70	746.75	737.62	736.96	743.49	743.67	751.77	748.52	754.68
	2007	756.84	754.30	760.40	752.17	762.40	771.61	764.63	751.81	761.29	754.65	748.49	791.19
	2008	785.54	801.69	809.28	811.48	800.96	801.96	811.66	804.20	810.73
51	Information & cultural industries - Industrie de l'information et industrie culturelle												
	2004	717.92	740.32	742.66	736.61	744.29	739.51	727.20	731.61	734.03	729.78	741.94	738.66
	2005	758.30	763.60	763.91	781.63	762.86	750.35	764.12	760.21	769.17	767.74	764.98	770.17
	2006	777.81	784.84	791.70	787.71	789.92	785.72	789.44	796.80	803.72	797.44	789.12	812.90
	2007	821.94	834.22	840.56	847.81	844.63	829.65	833.46	850.56	865.43	865.65	863.90	895.67
	2008	870.29	865.73	856.28	857.70	852.24	881.17	895.99	862.70	891.03
54	Professional, scientific & technical services - Services professionnels, scientifiques et techniques												
	2004	721.86	735.18	732.69	713.19	732.61	740.25	721.01	719.55	740.16	728.73	746.12	761.82
	2005	753.31	747.20	750.06	761.63	767.92	775.83	756.19	774.43	767.41	774.34	778.94	798.01
	2006	786.42	773.81	780.34	781.89	769.23	789.20	819.06	800.74	811.17	822.10	810.55	838.38
	2007	821.32	815.13	812.35	806.68	815.54	853.24	848.24	849.95	875.54	891.06	884.63	905.26
	2008	903.47	899.96	917.53	897.04	902.90	919.42	893.97	892.84	904.86
55	Management of companies & enterprises - Gestion de sociétés et d'entreprises												
	2004	699.24	699.77	737.16	707.83	741.24	779.94	745.87	729.74	785.75	771.67	769.55	797.68
	2005	780.99	787.16	813.33	820.03	847.09	866.52	785.38	751.74	740.00	760.01	781.34	820.87
	2006	833.88	809.53	806.40	786.78	787.32	777.51	768.55	762.18	761.21	738.11	761.44	806.96
	2007	795.57	771.03	785.35	775.54	804.62	816.00	842.11	866.97	886.00	862.39	907.60	948.37
	2008	944.62	937.59	943.48	910.00	842.17	785.45	748.00	726.07	761.34
56	Admin. & support, waste managemt. & remediation services - Services admin., soutien, gestion des déchets, assainissem.												
	2004	444.29	456.67	464.95	480.40	479.23	489.73	483.10	481.33	487.51	488.24	483.27	482.69
	2005	478.56	472.86	472.37	473.02	491.24	487.85	508.74	503.91	496.71	508.55	515.70	516.73
	2006	525.89	523.95	514.99	519.80	517.83	526.55	507.43	495.06	503.20	529.91	528.47	539.75
	2007	548.35	554.95	546.99	550.14	558.11	572.24	551.95	533.80	539.94	533.55	519.57	547.17
	2008	514.71	528.59	531.98	542.59	532.59	557.85	540.93	545.13	559.73
61	Educational services - Services d'enseignement												
	2004	718.18	737.76	740.59	726.48	754.98	732.35	732.83	791.18	790.80	793.86	773.39	798.91
	2005	768.53	755.47	764.00	762.05	770.40	778.96	820.19	794.73	789.19	805.75	785.72	790.33
	2006	814.92	798.64	798.00	819.38	802.19	818.58	805.60	785.41	790.47	772.55	778.34	818.97
	2007	808.25	825.79	830.35	825.99	839.11	850.25	839.62	828.97	836.52	856.50	869.55	871.94
	2008	837.69	844.15	853.07	850.14	865.58	865.77	840.89	828.61	864.46
62	Health care & social assistance - Soins de santé et assistance sociale												
	2004	592.55	609.32	609.52	607.58	614.64	610.29	623.77	639.05	616.78	615.35	630.52	633.69
	2005	625.22	624.10	621.90	633.32	636.65	642.69	649.72	652.74	650.72	656.14	658.74	654.10
	2006	672.18	664.13	670.24	687.83	684.24	678.46	679.78	678.31	673.82	681.73	669.61	680.52
	2007	687.48	686.69	685.28	674.42	678.64	687.11	682.30	685.24	709.24	704.20	710.70	700.61
	2008	698.43	722.72	734.95	719.80	722.19	719.02	732.99	737.63	746.52
71	Arts, entertainment & recreation - Arts, spectacles et loisirs												
	2004	315.68	317.08	316.41	325.49	323.30	315.25	319.46	333.39	319.11	318.93	325.44	323.42
	2005	322.15	333.23	331.28	329.42	335.15	326.92	331.00	333.62	338.17	337.24	338.72	323.48
	2006	326.20	320.14	326.44	315.05	315.67	327.45	324.54	325.36	338.39	349.24	339.09	349.93
	2007	351.27	351.72	353.88	362.46	340.54	383.37	378.72	368.09	368.78	377.47	376.88	400.31
	2008	397.20	414.27	413.59	431.18	421.68	445.72	434.00	435.62	414.15
72	Accommodation & food services - Hébergement et services de restauration												
	2004	238.20	237.99	252.45	255.04	255.80	260.98	264.11	252.65	254.47	259.10	253.69	262.61
	2005	259.41	266.43	264.77	266.27	274.59	257.15	256.09	268.76	268.08	265.65	269.30	274.01
	2006	266.55	268.71	271.85	261.60	276.50	277.46	288.77	287.02	291.42	288.44	294.99	292.34
	2007	296.80	293.36	293.73	291.37	289.34	299.07	293.73	288.35	293.99	298.58	302.57	308.08
	2008	302.76	312.03	309.28	318.32	318.77	321.11	326.16	337.57	343.13

Table 2
Seasonally Adjusted Estimates of Average Weekly Earnings
(including overtime), for All Employees, for Selected Industries,
Canada, Provinces and Territories.

Tableau 2
Estimations désaisonnalisées de la rémunération hebdomadaire
moyenne (avec surtemps), pour l'ensemble des salariés, pour
une sélection d'industries, Canada, provinces et territoires.

(Continued - suite)

NAICS 2007	Industry	Jan. - Janv.	Feb. - Fév.	March - Mars	April - Avril	May - Mai	June - Juin	July - Juillet	August - Août	Sept. - Sept.	Oct. - Oct.	Nov. - Nov.	Dec. - Déc.
SCIAN 2007	Industrie												
SASKATCHEWAN													
81	Other services (except public administration) - Autres services, sauf les administrations publiques												
	2004	\$468.68	\$483.44	\$488.16	\$469.15	\$465.36	\$486.52	\$476.78	\$475.89	\$480.59	\$480.80	\$477.40	\$489.37
	2005	475.02	475.79	477.75	471.47	491.15	499.57	496.20	499.46	481.66	489.48	499.02	503.77
	2006	497.69	483.93	482.46	492.21	515.78	508.16	511.68	506.42	525.78	521.53	516.08	523.40
	2007	515.69	516.15	507.53	513.24	520.18	537.75	544.39	540.87	534.51	539.29	532.47	540.84
	2008	535.61	543.56	548.36	550.22	557.55	583.95	611.51	619.65	635.29
91	Public administration - Administrations publiques												
	2004	785.18	791.68	790.27	775.24	777.75	786.66	782.56	783.20	778.86	796.04	794.53	828.20
	2005	811.48	821.44	820.78	831.61	824.84	825.19	851.81	818.57	816.27	821.50	837.19	822.16
	2006	835.08	824.09	838.28	841.51	849.18	840.88	837.19	850.79	856.63	865.37	851.46	849.55
	2007	857.62	865.60	862.41	865.82	862.74	878.30	884.08	889.41	887.44	878.67	887.80	863.81
	2008	876.98	889.02	890.15	892.74	897.84	873.94	880.08	881.38	891.07
ALBERTA													
11-91N	Industrial aggregate (excluding unclassified) - Ensemble des industries sauf les entreprises non classifiées												
	2004	711.16	720.11	722.34	717.04	716.75	723.32	718.67	725.52	725.50	730.32	737.70	744.66
	2005	743.96	750.38	749.65	749.72	753.70	756.82	762.37	769.51	770.73	776.72	781.67	779.69
	2006	785.40	788.69	788.21	794.30	793.18	792.92	797.45	800.89	806.66	812.62	806.46	822.91
	2007	825.57	826.92	821.95	823.73	819.96	834.76	835.67	832.26	845.02	852.37	851.59	854.65
	2008	851.62	870.49	874.22	870.30	861.88	871.51	863.35	876.10	894.46
11-33N	Goods producing industries - Branche productrice de biens												
	2004	984.63	992.22	1,000.31	1,005.40	1,007.97	1,006.63	1,006.43	1,014.80	1,012.39	1,025.89	1,031.94	1,038.96
	2005	1,043.60	1,048.58	1,047.65	1,051.01	1,061.11	1,066.94	1,073.19	1,084.58	1,089.18	1,085.74	1,089.44	1,085.24
	2006	1,097.55	1,098.27	1,096.38	1,102.67	1,109.55	1,108.46	1,112.06	1,106.46	1,113.03	1,117.62	1,101.03	1,128.73
	2007	1,131.02	1,130.03	1,139.38	1,141.64	1,138.92	1,154.25	1,154.97	1,146.54	1,169.46	1,173.97	1,179.60	1,174.97
	2008	1,163.43	1,195.53	1,211.10	1,224.42	1,212.67	1,215.43	1,211.91	1,234.67	1,251.44
41-91N	Service producing industries - Branche productrice de services												
	2004	627.55	635.96	636.06	631.31	631.08	639.70	631.74	635.53	637.19	637.66	646.19	653.39
	2005	649.59	656.31	655.12	656.70	659.30	660.95	663.67	665.80	669.27	676.77	681.89	680.04
	2006	683.49	685.91	684.64	693.82	691.77	695.49	691.73	697.61	703.98	709.46	706.62	720.11
	2007	722.04	723.36	714.33	721.17	718.80	731.48	732.04	725.53	737.00	743.57	741.06	747.80
	2008	746.70	759.95	760.60	755.01	750.76	761.71	749.82	756.28	772.75
11	Forestry, logging & support - Foresterie, exploitation et soutien												
	2004	856.31	913.03	894.36	826.04	807.12	804.65	786.80	828.68	823.78	880.85	884.55	868.27
	2005	891.85	908.77	920.72	942.75	988.81	943.56	920.22	946.03	964.54	954.50	981.17	957.23
	2006	977.57	958.47	986.11	1,020.97	1,058.06	1,035.93	1,067.30	955.68	950.33	971.74	987.45	995.61
	2007	994.92	992.11	977.57	947.40	999.06	1,012.42	1,062.67	1,049.88	1,069.25	1,012.83	982.08	1,042.82
	2008	1,124.39	1,124.81	1,101.28	1,072.05	1,048.54	1,101.66	1,031.88	1,084.68	1,211.65
21	Mining, quarrying & oil & gas extraction - Extraction minière, exploitation en carrière et extraction de pétrole et de gaz												
	2004	1,293.45	1,295.69	1,292.58	1,330.92	1,340.13	1,308.22	1,318.95	1,335.39	1,335.68	1,368.92	1,366.46	1,390.48
	2005	1,410.99	1,408.88	1,404.12	1,399.16	1,412.15	1,407.82	1,420.14	1,429.50	1,440.75	1,428.76	1,439.46	1,441.27
	2006	1,458.94	1,456.99	1,459.12	1,439.50	1,443.81	1,454.04	1,452.15	1,457.50	1,460.26	1,477.87	1,438.38	1,488.18
	2007	1,506.99	1,481.62	1,505.42	1,490.44	1,500.81	1,509.78	1,491.48	1,478.71	1,506.09	1,503.29	1,526.45	1,547.42
	2008	1,558.87	1,601.49	1,655.05	1,685.42	1,684.21	1,652.68	1,635.18	1,624.65	1,643.16
22	Utilities - Services publics												
	2004	1,081.79	1,089.83	1,110.50	1,058.99	1,119.29	1,109.22	1,101.29	1,108.39	1,088.12	1,083.25	1,109.84	1,103.77
	2005	1,100.19	1,114.47	1,101.06	1,100.93	1,098.48	1,116.55	1,103.98	1,108.58	1,124.98	1,137.00	1,134.64	1,146.34
	2006	1,139.34	1,131.24	1,135.92	1,139.99	1,134.73	1,138.64	1,145.40	1,164.67	1,165.76	1,170.35	1,160.39	1,161.51
	2007	1,161.38	1,157.15	1,160.71	1,181.60	1,185.88	1,207.11	1,221.05	1,205.39	1,223.06	1,217.13	1,213.96	1,253.76
	2008	1,264.51	1,302.84	1,319.67	1,326.79	1,341.72	1,321.24	1,293.61	1,316.22	1,325.70
23	Construction - Construction												
	2004	888.31	886.97	902.41	890.41	890.22	906.69	893.37	897.07	897.04	903.62	917.31	920.84
	2005	918.41	922.78	928.49	940.04	951.31	957.41	957.41	973.56	977.33	974.54	973.84	973.35
	2006	986.55	986.00	976.79	986.00	989.82	980.49	996.83	990.15	987.15	990.35	987.16	1,006.38
	2007	1,008.77	1,015.30	1,017.86	1,025.82	1,027.18	1,038.59	1,047.22	1,043.96	1,059.56	1,073.38	1,082.35	1,063.19
	2008	1,046.73	1,063.74	1,066.48	1,078.82	1,059.63	1,073.30	1,068.47	1,121.53	1,159.23

Table 2
Seasonally Adjusted Estimates of Average Weekly Earnings
(including overtime), for All Employees, for Selected Industries,
Canada, Provinces and Territories.

Tableau 2
Estimations désaisonnalisées de la rémunération hebdomadaire
moyenne (avec surtemps), pour l'ensemble des salariés, pour
une sélection d'industries, Canada, provinces et territoires.

(Continued - suite)

NAICS 2007	Industry	Jan. - Janv.	Feb. - Fév.	March - Mars	April - Avril	May - Mai	June - Juin	July - Juillet	August - Août	Sept. - Sept.	Oct. - Oct.	Nov. - Nov.	Dec. - Déc.
SCIAN 2007	Industrie												
ALBERTA													
31-33 Manufacturing - Fabrication													
	2004	\$852.96	\$869.96	\$879.28	\$883.25	\$872.35	\$873.94	\$881.51	\$886.92	\$877.85	\$888.76	\$894.78	\$900.66
	2005	899.75	910.04	908.69	911.57	909.96	915.38	925.14	937.54	937.24	941.92	943.15	933.75
	2006	950.00	950.34	947.58	964.44	963.16	947.29	943.95	947.03	962.42	965.08	959.64	988.27
	2007	981.31	976.74	978.46	990.86	980.52	996.62	981.22	983.86	1,011.37	1,019.83	1,028.30	1,010.05
	2008	1,003.37	1,030.04	1,030.36	1,032.99	1,021.79	1,029.97	1,019.54	1,019.59	1,030.68
Non-durable goods - Biens non durables													
	2004	828.57	856.11	850.88	856.66	860.65	866.10	878.82	881.17	871.05	869.65	889.33	881.19
	2005	902.23	918.73	910.55	884.96	903.31	898.10	905.42	907.76	893.46	904.35	901.90	893.82
	2006	929.98	911.12	905.20	926.73	925.52	910.17	916.84	916.57	940.43	942.93	935.77	943.19
	2007	951.97	943.32	938.46	962.00	950.91	961.80	938.15	922.14	969.06	970.94	977.47	953.60
	2008	940.90	978.93	975.56	989.10	984.75	1,004.99	992.56	979.64	988.60
Durable goods - Biens durables													
	2004	869.55	879.42	898.95	901.09	880.23	879.27	883.37	890.89	882.49	901.63	898.35	913.42
	2005	898.17	904.59	907.53	928.39	914.15	926.43	937.55	956.20	963.68	964.57	967.47	956.34
	2006	961.71	972.36	971.70	985.73	984.88	968.67	959.54	964.53	975.35	978.07	973.44	1,014.81
	2007	998.91	996.25	1,002.10	1,008.25	998.40	1,017.75	1,006.77	1,020.59	1,036.23	1,048.50	1,057.57	1,042.27
	2008	1,038.47	1,058.46	1,061.79	1,059.27	1,044.02	1,045.47	1,036.02	1,044.18	1,056.19
41-45N Trade - Commerce													
	2004	557.99	564.70	567.71	572.34	571.57	576.31	572.45	575.31	573.94	575.11	576.38	581.55
	2005	579.85	588.92	590.87	598.09	597.53	605.19	607.12	604.46	602.40	611.38	614.08	609.05
	2006	615.14	621.21	621.34	631.04	628.55	628.98	635.48	633.83	637.89	637.04	625.09	642.57
	2007	643.51	650.31	631.85	652.88	649.03	657.72	665.09	654.03	661.14	663.86	654.98	655.97
	2008	654.17	660.44	669.82	665.87	653.09	666.55	664.49	687.13	690.98
41 Wholesale Trade - Commerce de gros													
	2004	825.56	825.50	825.41	824.24	822.39	810.59	818.04	818.12	814.38	818.27	830.00	836.57
	2005	835.19	844.80	842.31	851.31	845.94	849.87	855.52	846.29	850.48	865.96	857.87	859.46
	2006	869.31	877.22	878.09	878.86	879.97	882.25	889.98	895.32	910.79	912.53	906.92	927.61
	2007	936.13	941.68	932.59	942.66	944.98	950.45	946.05	952.47	973.63	977.51	961.84	957.29
	2008	967.14	983.00	995.85	985.47	963.97	981.58	965.93	1,023.02	1,044.37
44-45 Retail trade - Commerce de détail													
	2004	446.46	454.36	458.80	466.22	465.38	477.38	470.62	474.28	474.41	474.46	473.10	478.76
	2005	475.53	480.49	485.64	491.60	494.49	503.92	503.82	503.65	498.48	506.20	513.67	507.38
	2006	510.50	512.54	513.55	525.60	521.88	522.55	526.86	521.14	521.26	519.33	505.96	524.14
	2007	520.85	523.86	505.95	531.15	524.19	535.04	546.90	528.33	530.58	534.04	529.88	535.17
	2008	527.08	528.77	538.20	538.09	528.74	540.35	543.02	551.77	549.33
48-49 Transportation & warehousing - Transport et entreposage													
	2004	744.08	752.55	745.72	737.59	735.61	746.27	740.28	758.50	745.36	754.46	767.45	758.83
	2005	765.34	768.39	770.82	775.37	775.29	776.74	775.62	792.96	788.76	793.58	790.41	780.55
	2006	787.14	796.51	779.11	785.54	784.55	780.32	782.87	799.38	806.34	800.03	810.19	811.93
	2007	819.64	836.21	833.62	821.32	825.00	834.93	840.96	836.73	850.37	855.66	850.87	854.19
	2008	867.56	893.96	887.70	878.84	870.17	860.11	866.38	859.54	884.93
51 Information & cultural industries - Industrie de l'information et industrie culturelle													
	2004	740.52	758.14	752.14	747.58	758.81	751.36	746.62	740.18	749.54	753.89	769.34	767.12
	2005	764.72	758.29	776.20	781.24	787.73	782.86	794.50	820.50	832.84	830.90	827.93	823.17
	2006	826.77	830.76	834.81	836.60	838.01	823.05	813.82	822.40	831.18	827.07	833.85	846.14
	2007	852.06	835.79	846.05	864.82	866.57	863.61	866.72	878.94	886.66	887.91	878.27	892.86
	2008	885.56	914.63	918.82	917.35	908.31	928.30	905.63	897.99	934.38
52 Finance & insurance - Finance et assurances													
	2004	905.72	924.12	915.74	926.36	930.00	939.22	922.20	907.43	892.43	901.15	917.07	908.63
	2005	920.51	924.45	916.41	932.13	952.36	968.90	943.61	935.91	949.49	947.08	939.45	948.15
	2006	963.71	952.02	954.82	968.17	964.92	964.78	977.51	957.18	967.79	978.14	986.51	1,007.63
	2007	1,000.20	1,006.17	1,006.97	1,013.49	1,004.01	1,038.06	1,036.14	1,034.67	1,044.28	1,048.64	1,040.93	1,066.76
	2008	1,061.34	1,057.43	1,070.58	1,073.40	1,079.69	1,087.54	1,067.87	1,096.35	1,065.71
53 Real estate & rental & leasing - Services immobiliers et services de location et de location à bail													
	2004	619.04	637.85	623.84	620.72	621.39	630.96	617.66	627.05	630.87	632.32	639.06	651.99
	2005	648.05	658.24	658.76	664.01	675.82	679.75	656.85	646.20	662.83	669.30	674.79	674.86
	2006	689.60	707.67	684.12	692.26	693.47	690.90	692.56	700.89	700.49	708.02	696.74	735.45
	2007	728.82	732.90	729.62	735.48	722.66	757.96	762.44	756.95	742.65	757.44	757.60	754.71

Table 2
Seasonally Adjusted Estimates of Average Weekly Earnings
(including overtime), for All Employees, for Selected Industries,
Canada, Provinces and Territories.

Tableau 2
Estimations désaisonnalisées de la rémunération hebdomadaire
moyenne (avec surtemps), pour l'ensemble des salariés, pour
une sélection d'industries, Canada, provinces et territoires.

(Continued - suite)

NAICS 2007	Industry	Jan. - Janv.	Feb. - Fév.	March - Mars	April - Avril	May - Mai	June - Juin	July - Juillet	August - Août	Sept. - Sept.	Oct. - Oct.	Nov. - Nov.	Dec. - Déc.
SCIAN 2007	Industrie												
ALBERTA													
53	Real estate & rental & leasing - Services immobiliers et services de location et de location à bail												
	2008	\$757.99	\$752.77	\$757.25	\$739.56	\$744.18	\$743.31	\$734.76	\$759.11	\$730.70
54	Professional, scientific & technical services - Services professionnels, scientifiques et techniques												
	2004	934.76	943.41	919.36	919.11	892.66	921.53	899.22	898.40	899.13	\$895.49	\$907.12	\$932.96
	2005	914.05	917.31	917.81	912.75	913.92	937.37	949.72	946.79	943.18	952.06	964.20	958.09
	2006	934.04	933.71	938.75	953.00	945.66	950.41	983.36	998.07	1,008.42	1,009.64	997.99	1,028.89
	2007	1,007.64	987.87	979.12	967.07	985.09	992.63	998.78	1,002.75	1,015.06	1,011.79	1,017.37	1,030.82
	2008	1,023.36	1,031.91	1,028.76	1,028.80	1,041.07	1,050.70	1,045.96	1,034.51	1,067.04
55	Management of companies & enterprises - Gestion de sociétés et d'entreprises												
	2004	905.42	868.43	857.05	775.78	787.72	835.88	826.97	833.72	828.99	800.08	836.94	872.63
	2005	864.97	898.06	881.23	892.15	883.57	894.47	921.23	898.68	880.04	904.70	909.54	909.92
	2006	934.66	962.45	937.67	932.05	927.30	939.35	921.45	916.44	910.03	930.81	933.86	868.43
	2007	875.32	889.34	900.32	852.00	850.00	847.47	904.25	887.36	898.14	889.73	856.00	956.61
	2008	955.22	985.76	956.00	954.00	947.94	916.70	887.00	907.87	876.69
56	Admin. & support, waste managemt. & remediation services - Services admin., soutien, gestion des déchets, assainissem.												
	2004	613.69	615.97	614.93	618.82	609.61	639.25	625.89	628.59	632.32	646.49	651.24	651.27
	2005	642.32	649.49	663.78	663.47	655.79	661.14	657.22	654.54	653.23	659.75	668.19	671.32
	2006	672.37	682.88	688.14	691.87	702.89	706.21	710.40	704.29	715.83	729.65	724.82	735.35
	2007	753.27	733.02	729.92	742.12	742.32	762.08	764.40	743.85	762.15	767.29	756.42	747.59
	2008	748.24	762.49	768.05	752.82	766.66	801.04	783.25	770.12	780.14
61	Educational services - Services d'enseignement												
	2004	723.00	741.00	743.29	711.04	755.15	752.88	732.58	745.08	778.79	757.62	757.63	773.20
	2005	772.03	778.46	775.34	763.72	776.68	760.19	781.85	801.58	778.07	797.90	806.09	802.32
	2006	806.01	800.60	810.34	826.41	823.73	824.53	825.23	814.28	812.42	823.01	812.41	830.98
	2007	828.90	829.27	818.78	832.86	837.56	858.36	856.97	834.26	860.07	868.22	861.45	869.22
	2008	858.48	884.84	902.52	878.26	896.75	909.20	877.95	884.02	919.95
62	Health care & social assistance - Soins de santé et assistance sociale												
	2004	627.40	633.65	645.34	643.81	640.75	648.13	651.45	647.40	647.90	650.14	660.26	660.71
	2005	651.17	651.55	647.15	640.99	650.98	659.14	668.57	667.08	671.25	678.93	682.85	678.96
	2006	688.36	688.41	687.62	702.30	699.74	699.45	694.65	694.60	694.95	701.90	703.57	706.46
	2007	714.32	724.67	721.77	714.68	724.05	741.16	730.50	749.89	740.27	746.33	748.66	751.21
	2008	755.58	772.51	774.88	761.72	767.24	776.70	771.79	773.89	790.85
71	Arts, entertainment & recreation - Arts, spectacles et loisirs												
	2004	365.44	377.08	366.41	357.52	346.51	348.23	356.45	357.40	356.61	359.35	375.93	374.96
	2005	358.80	365.70	359.06	347.18	337.77	341.01	347.73	341.95	358.43	373.93	385.83	382.28
	2006	386.09	371.92	370.26	357.95	351.76	344.49	369.66	371.64	378.78	400.68	407.83	422.05
	2007	392.59	401.48	401.88	412.60	400.26	418.42	430.57	404.57	421.39	440.22	488.97	492.21
	2008	490.94	504.99	501.53	485.23	456.49	469.72	455.73	436.87	424.31
72	Accommodation & food services - Hébergement et services de restauration												
	2004	263.26	266.32	288.44	278.36	279.85	281.96	292.72	282.35	282.27	286.34	287.80	295.69
	2005	294.56	299.77	300.75	296.62	308.24	293.16	300.16	309.51	311.11	304.77	307.68	305.97
	2006	303.08	306.95	311.16	307.95	320.58	324.20	330.89	330.32	333.78	343.97	354.42	351.70
	2007	360.30	352.28	357.12	360.80	345.62	359.81	354.70	348.82	360.10	364.50	362.09	366.74
	2008	367.73	372.18	362.94	369.65	367.75	371.05	373.72	384.51	388.53
81	Other services (except public administration) - Autres services, sauf les administrations publiques												
	2004	517.95	527.15	537.82	532.73	524.06	537.26	526.07	536.55	535.10	539.60	542.41	553.04
	2005	545.25	551.51	557.65	554.58	564.28	570.57	571.84	579.24	569.93	578.70	579.77	569.92
	2006	577.40	576.12	568.55	582.47	592.77	586.91	602.13	617.04	629.48	631.39	621.49	633.83
	2007	654.23	653.28	646.09	651.47	639.16	665.74	673.71	652.69	663.11	672.19	667.12	654.91
	2008	670.97	681.05	684.67	664.72	649.09	668.31	631.56	651.44	663.32
91	Public administration - Administrations publiques												
	2004	805.09	802.30	795.60	793.57	804.13	811.23	802.04	807.54	804.06	806.18	804.41	804.71
	2005	812.91	810.23	819.20	814.83	817.03	809.04	813.03	816.66	831.66	835.81	840.74	845.01
	2006	835.86	838.54	848.22	857.36	850.10	854.83	853.96	866.11	858.89	862.06	860.52	866.82

Table 2
Seasonally Adjusted Estimates of Average Weekly Earnings
(including overtime), for All Employees, for Selected Industries,
Canada, Provinces and Territories.

Tableau 2
Estimations désaisonnalisées de la rémunération hebdomadaire
moyenne (avec surtemps), pour l'ensemble des salariés, pour
une sélection d'industries, Canada, provinces et territoires.

(Continued - suite)

NAICS 2007	Industry	Jan. - Janv.	Feb. - Fév.	March - Mars	April - Avril	May - Mai	June - Juin	July - Juillet	August - Août	Sept. - Sept.	Oct. - Oct.	Nov. - Nov.	Dec. - Déc.
SCIAN 2007	Industrie												
ALBERTA													
91 Public administration - Administrations publiques													
	2007	\$872.35	\$881.71	\$878.61	\$878.49	\$879.90	\$883.07	\$890.03	\$890.69	\$888.92	\$902.71	\$907.89	\$921.44
	2008	920.63	929.48	929.41	936.04	911.14	915.04	914.36	899.59	926.91
BRITISH COLUMBIA - COLOMBIE-BRITANNIQUE													
11-91N Industrial aggregate (excluding unclassified) - Ensemble des industries sauf les entreprises non classifiées													
	2004	687.56	694.30	699.35	693.76	690.67	693.79	690.33	693.25	689.51	694.78	695.73	698.11
	2005	693.02	694.73	698.68	701.99	711.87	712.55	718.48	722.24	725.22	724.06	728.36	726.32
	2006	734.71	736.54	735.97	739.31	744.72	736.81	737.62	738.66	745.34	747.28	738.82	751.78
	2007	753.63	751.55	754.92	757.40	751.25	762.70	764.66	763.21	764.53	768.35	770.71	768.28
	2008	767.70	775.85	775.28	773.00	771.01	771.01	771.26	785.79	786.68
11-33N Goods producing industries - Branche productrice de biens													
	2004	871.49	881.62	888.48	879.36	872.19	879.43	875.30	870.46	864.68	889.75	888.24	890.78
	2005	882.21	889.67	887.01	893.79	903.59	915.88	910.86	912.90	912.76	909.30	911.59	913.89
	2006	922.65	927.77	924.28	925.63	927.99	926.30	922.23	921.35	928.14	930.01	920.59	953.55
	2007	945.69	949.18	960.15	960.78	944.67	968.74	957.83	958.41	961.05	968.41	975.98	976.24
	2008	967.13	988.01	975.80	979.67	971.08	966.11	959.24	988.38	996.60
41-91N Service producing industries - Branche productrice de services													
	2004	647.66	658.30	656.73	656.10	651.04	657.81	643.61	645.60	648.24	650.50	654.52	661.59
	2005	651.67	656.19	655.51	663.46	670.02	672.59	669.08	669.61	680.70	682.20	689.30	691.38
	2006	693.72	697.42	691.41	702.34	705.53	700.21	689.92	686.90	701.95	706.58	699.94	714.58
	2007	712.81	711.33	707.58	717.60	709.47	721.71	714.77	707.33	718.43	724.06	727.32	729.47
	2008	723.52	733.56	728.98	732.54	724.93	734.31	721.06	732.39	741.53
11 Forestry, logging & support - Foresterie, exploitation et soutien													
	2004	962.81	960.77	974.05	936.73	941.08	942.90	923.07	964.47	945.15	1,014.46	1,007.17	1,006.44
	2005	987.89	985.63	981.83	996.79	978.91	1,015.62	1,005.93	995.07	1,001.90	978.88	980.18	968.99
	2006	1,006.94	1,011.03	1,024.99	1,053.64	1,058.61	1,028.73	1,044.48	1,049.52	1,055.24	1,054.82	1,044.13	1,059.34
	2007	1,067.20	1,083.03	1,059.93	1,048.83	1,061.10	1,088.10	1,114.54	1,038.92	1,036.61	1,043.09	1,056.04	1,060.26
	2008	1,059.96	1,047.37	1,014.99	1,018.18	1,023.40	1,038.64	1,065.76	1,131.87	1,147.22
21 Mining, quarrying & oil & gas extraction - Extraction minière, exploitation en carrière et extraction de pétrole et de gaz													
	2004	1,261.08	1,272.21	1,291.83	1,276.36	1,280.02	1,268.61	1,317.38	1,306.34	1,302.78	1,333.27	1,323.67	1,326.97
	2005	1,294.68	1,312.14	1,293.94	1,294.76	1,300.26	1,321.20	1,307.65	1,323.78	1,352.47	1,345.38	1,364.63	1,388.59
	2006	1,372.94	1,380.88	1,404.72	1,397.90	1,391.88	1,371.54	1,371.43	1,373.22	1,358.48	1,373.21	1,357.35	1,382.83
	2007	1,408.12	1,405.56	1,397.64	1,407.74	1,414.53	1,441.75	1,451.18	1,457.02	1,481.13	1,471.16	1,490.05	1,479.35
	2008	1,506.51	1,523.30	1,549.76	1,563.96	1,512.07	1,475.96	1,498.33	1,482.98	1,462.23
22 Utilities - Services publics													
	2004	1,056.87	1,054.44	1,068.18	1,045.58	1,095.22	1,063.57	1,060.01	1,087.38	1,090.68	1,094.64	1,107.60	1,123.18
	2005	1,118.03	1,136.40	1,106.84	1,121.15	1,124.00	1,155.35	1,134.15	1,142.71	1,140.42	1,152.61	1,158.58	1,166.75
	2006	1,177.08	1,190.17	1,209.79	1,192.02	1,182.37	1,202.20	1,185.80	1,207.59	1,232.61	1,226.10	1,206.26	1,206.81
	2007	1,229.83	1,243.66	1,226.42	1,225.72	1,206.68	1,208.22	1,208.32	1,219.09	1,225.56	1,242.09	1,220.68	1,206.26
	2008	1,229.50	1,240.37	1,222.61	1,211.93	1,235.79	1,182.22	1,149.06	1,168.29	1,171.26
23 Construction - Construction													
	2004	809.70	814.35	809.07	800.11	798.78	809.10	804.86	797.44	796.19	820.62	823.58	820.72
	2005	813.33	816.51	817.81	833.17	846.08	851.49	855.99	859.00	861.07	847.70	858.67	850.93
	2006	862.06	863.12	855.91	857.38	862.89	855.44	860.66	862.72	867.29	875.73	874.19	890.81
	2007	895.46	904.44	917.34	919.59	908.81	922.18	928.58	939.94	939.34	947.60	954.82	948.80
	2008	935.73	941.62	938.18	942.10	932.08	927.41	921.29	965.45	986.94
31-33 Manufacturing - Fabrication													
	2004	846.93	863.15	872.43	876.47	859.82	865.67	867.21	852.92	844.52	861.68	863.14	859.65
	2005	854.24	860.97	860.28	867.23	881.56	886.06	886.42	890.79	884.31	887.83	888.97	889.80
	2006	894.20	895.88	891.75	896.66	899.12	897.77	892.85	890.00	898.20	893.74	884.95	924.11
	2007	904.15	896.85	917.61	922.47	898.69	921.49	894.55	902.44	904.67	910.89	924.72	918.42
	2008	910.66	940.70	924.64	931.15	928.22	920.17	911.37	920.80	920.50
Non-durable goods - Biens non durables													
	2004	773.00	779.13	765.36	778.32	766.25	775.11	779.25	765.47	756.15	761.93	767.20	751.55
	2005	754.23	763.16	751.42	757.42	770.58	774.17	773.76	798.45	787.25	790.90	796.13	796.13
	2006	809.00	795.71	789.47	790.51	793.12	788.94	780.88	788.88	789.76	783.96	782.26	829.47

Table 2
Seasonally Adjusted Estimates of Average Weekly Earnings
(including overtime), for All Employees, for Selected Industries,
Canada, Provinces and Territories.

Tableau 2
Estimations désaisonnalisées de la rémunération hebdomadaire
moyenne (avec surtemps), pour l'ensemble des salariés, pour
une sélection d'industries, Canada, provinces et territoires.

(Continued - suite)

NAICS 2007	Industry	Jan. - Janv.	Feb. - Fév.	March - Mars	April - Avril	May - Mai	June - Juin	July - Juillet	August - Août	Sept. - Sept.	Oct. - Oct.	Nov. - Nov.	Dec. - Déc.
SCIAN 2007	Industrie												
BRITISH COLUMBIA - COLOMBIE-BRITANNIQUE													
Non-durable goods - Biens non durables													
	2007	\$790.13	\$806.53	\$816.21	\$832.23	\$825.92	\$836.55	\$817.10	\$815.49	\$824.78	\$830.59	\$837.07	\$817.20
	2008	810.07	838.23	816.23	835.77	841.21	837.52	834.39	835.76	837.56
Durable goods - Biens durables													
	2004	894.45	916.21	939.92	938.21	916.86	923.08	922.86	908.77	900.07	923.66	921.07	927.57
	2005	914.22	920.43	920.38	937.50	947.85	953.59	955.59	949.18	944.59	947.76	945.21	946.34
	2006	945.11	954.15	950.80	959.60	962.59	964.10	961.71	953.51	964.84	960.49	946.61	980.28
	2007	970.58	949.16	976.00	975.14	941.61	970.97	940.74	955.34	953.11	959.68	976.81	977.30
	2008	970.52	1,001.13	988.45	992.25	978.83	967.76	956.34	974.17	971.90
41-45N Trade - Commerce													
	2004	559.97	562.74	566.94	569.48	565.60	570.43	565.81	568.81	570.30	571.38	571.74	574.66
	2005	569.59	573.72	575.52	576.39	580.93	576.68	579.44	583.81	579.80	585.64	588.94	585.92
	2006	593.88	592.61	593.00	597.10	597.55	596.55	600.83	599.95	601.71	595.92	590.81	599.77
	2007	600.42	600.95	591.01	598.76	599.16	605.60	604.47	598.08	601.22	604.72	601.49	598.06
	2008	594.75	595.93	603.90	602.21	599.31	601.24	602.83	619.09	615.16
41 Wholesale Trade - Commerce de gros													
	2004	801.07	803.42	808.03	803.98	801.48	798.57	798.28	801.67	802.18	810.02	812.13	815.28
	2005	811.10	822.02	818.57	826.80	831.07	829.09	835.31	840.61	843.81	844.09	839.58	848.84
	2006	856.87	856.41	852.05	853.69	853.78	856.66	863.06	860.39	863.58	861.33	861.79	871.88
	2007	877.46	887.14	880.16	881.83	887.43	909.35	899.29	895.96	897.72	905.41	901.90	910.12
	2008	900.46	922.70	916.08	917.51	901.15	917.55	905.41	921.17	922.47
44-45 Retail trade - Commerce de détail													
	2004	464.80	469.27	472.71	475.68	471.82	480.11	474.00	477.17	476.40	478.15	477.86	482.43
	2005	477.81	479.06	480.40	482.88	485.32	481.42	482.85	485.71	477.49	486.97	494.41	488.02
	2006	496.33	495.12	496.66	497.97	498.89	497.21	499.40	500.12	499.90	495.12	489.21	497.83
	2007	494.38	494.22	483.88	491.56	490.28	493.64	495.72	489.66	491.34	497.08	496.33	488.66
	2008	487.25	483.29	496.42	492.21	492.85	492.75	495.84	514.12	507.21
48-49 Transportation & warehousing - Transport et entreposage													
	2004	840.59	842.15	836.71	835.60	832.82	827.36	817.74	838.31	825.37	828.28	844.88	843.05
	2005	836.96	838.87	835.72	846.16	851.10	854.60	857.99	857.96	861.59	856.87	863.76	854.71
	2006	866.57	868.35	859.42	850.71	854.19	855.80	855.12	862.68	863.86	862.80	861.12	869.73
	2007	865.83	871.78	867.92	876.45	864.00	879.41	883.27	887.55	889.46	883.68	880.39	883.77
	2008	880.63	900.27	893.43	900.57	893.59	895.84	902.78	897.90	887.76
51 Information & cultural industries - Industrie de l'information et industrie culturelle													
	2004	804.63	810.82	802.18	807.16	820.81	819.75	830.55	842.25	852.87	848.32	853.58	855.49
	2005	860.59	861.66	867.14	889.75	899.46	900.46	851.97	861.06	874.46	879.06	927.22	939.00
	2006	941.97	949.40	957.45	958.84	957.49	959.40	974.91	988.74	993.92	988.82	988.80	1,004.78
	2007	1,008.32	1,020.12	1,030.68	1,047.73	1,045.89	1,038.51	1,036.98	1,032.10	1,031.33	1,036.90	1,040.52	1,047.40
	2008	1,056.40	1,083.21	1,062.16	1,082.57	1,062.92	1,084.59	1,063.28	1,071.85	1,094.21
52 Finance & insurance - Finance et assurances													
	2004	922.92	929.82	925.40	917.52	923.34	908.07	896.50	890.98	874.60	876.03	882.73	894.16
	2005	893.89	887.18	888.88	922.49	935.62	944.19	963.65	952.03	954.39	969.31	967.27	980.24
	2006	971.59	966.55	973.37	981.06	979.98	978.63	957.26	945.51	954.38	964.00	979.75	994.24
	2007	978.57	979.39	993.84	1,000.50	1,014.53	1,032.96	1,017.44	1,001.44	1,010.19	1,026.15	1,038.61	1,034.48
	2008	1,029.41	1,015.65	1,009.96	1,018.70	1,026.23	1,038.18	1,011.23	1,013.79	1,017.55
53 Real estate & rental & leasing - Services immobiliers et services de location et de location à bail													
	2004	636.08	646.07	648.79	641.93	632.68	649.63	632.69	637.13	651.57	641.29	660.82	677.58
	2005	651.34	659.29	656.53	674.25	674.59	681.46	674.69	664.35	685.67	688.58	701.78	699.28
	2006	699.01	685.20	682.00	701.13	704.92	704.31	697.44	721.73	726.81	725.39	700.06	735.03
	2007	737.90	738.99	733.01	743.62	742.92	758.14	763.77	731.52	729.01	741.27	740.48	736.87
	2008	726.40	714.68	736.10	724.43	738.63	730.73	728.80	725.58	695.11
54 Professional, scientific & technical services - Services professionnels, scientifiques et techniques													
	2004	906.34	913.54	913.24	914.75	906.04	933.54	919.23	913.69	905.89	914.77	903.74	924.05
	2005	913.04	911.57	922.09	907.72	935.87	945.64	943.54	944.31	936.58	935.81	930.77	923.75
	2006	938.47	930.55	923.35	922.74	919.99	936.74	946.70	948.64	951.56	947.15	944.86	962.46
	2007	963.76	962.51	962.21	961.46	968.34	968.01	969.13	966.60	974.68	983.46	986.40	1,002.94
	2008	995.56	992.48	1,012.49	983.41	994.73	1,007.16	980.32	982.39	998.19

Table 2
Seasonally Adjusted Estimates of Average Weekly Earnings
(including overtime), for All Employees, for Selected Industries,
Canada, Provinces and Territories.

Tableau 2
Estimations désaisonnalisées de la rémunération hebdomadaire
moyenne (avec surtemps), pour l'ensemble des salariés, pour
une sélection d'industries, Canada, provinces et territoires.

(Continued - suite)

NAICS 2007	Industry	Jan. - Janv.	Feb. - Fév.	March - Mars	April - Avril	May - Mai	June - Juin	July - Juillet	August - Août	Sept. - Sept.	Oct. - Oct.	Nov. - Nov.	Dec. - Déc.
SCIAN 2007	Industrie												
BRITISH COLUMBIA - COLOMBIE-BRITANNIQUE													
55	Management of companies & enterprises - Gestion de sociétés et d'entreprises												
	2004	\$795.01	\$823.77	\$830.31	\$827.28	\$786.15	\$829.07	\$799.04	\$790.02	\$804.16	\$794.46	\$826.93	\$836.59
	2005	825.47	828.06	825.46	921.15	916.21	935.35	981.82	950.69	970.94	977.91	982.36	1,005.13
	2006	1,034.15	1,061.01	1,036.97	1,023.81	1,027.35	1,018.28	1,027.61	996.78	1,017.88	1,011.51	981.20	998.91
	2007	1,002.45	1,020.34	1,039.24	1,054.63	1,093.00	1,112.83	1,151.10	1,128.01	1,137.00	1,165.82	1,152.34	1,226.96
	2008	1,086.37	1,114.00	1,172.39	1,165.00	1,171.55	1,049.50	1,085.18	1,096.48	1,059.31
56	Admin. & support, waste managem. & remediation services - Services admin., soutien, gestion des déchets, assainissem.												
	2004	556.00	557.37	569.80	580.69	560.40	577.75	573.00	573.05	573.67	585.39	580.47	589.36
	2005	576.87	580.24	574.39	593.90	589.59	600.28	602.12	601.36	589.12	598.66	606.78	599.09
	2006	603.87	600.95	596.94	605.70	616.77	613.57	618.11	606.99	634.22	638.55	638.29	655.80
	2007	675.05	647.74	645.90	655.58	654.81	673.28	661.15	631.14	643.48	633.82	668.18	679.84
	2008	658.05	665.97	651.86	671.30	670.41	683.04	670.78	675.38	683.06
61	Educational services - Services d'enseignement												
	2004	809.71	844.33	819.16	778.29	816.40	811.82	792.05	810.47	815.17	799.87	809.04	804.96
	2005	794.07	788.19	803.84	780.88	818.30	823.17	854.10	859.68	884.98	863.57	878.55	886.39
	2006	900.51	900.38	886.46	911.83	912.07	886.59	874.59	855.90	853.59	907.33	864.09	869.13
	2007	861.52	857.28	866.47	874.28	831.48	842.76	854.35	862.69	869.64	885.02	876.30	860.04
	2008	878.61	880.87	872.96	858.60	859.46	892.72	883.48	909.59	911.62
62	Health care & social assistance - Soins de santé et assistance sociale												
	2004	660.17	662.86	674.18	671.96	647.42	662.50	656.64	664.24	652.07	660.48	658.87	656.18
	2005	655.88	655.89	643.51	660.92	659.18	679.78	692.65	691.99	697.72	704.50	697.32	684.90
	2006	711.84	718.30	698.90	726.70	752.12	722.89	720.48	710.82	726.17	725.16	710.85	721.00
	2007	736.21	728.69	723.29	724.51	724.57	743.01	746.54	749.32	751.88	756.58	745.25	742.81
	2008	751.10	771.36	764.97	752.73	746.27	763.44	767.74	790.72	804.24
71	Arts, entertainment & recreation - Arts, spectacles et loisirs												
	2004	407.34	410.25	402.00	411.47	395.92	400.82	416.26	426.36	407.75	416.10	419.29	417.54
	2005	417.18	422.44	423.25	414.08	425.44	419.10	417.47	422.41	428.59	428.04	431.69	428.57
	2006	423.70	407.93	427.86	430.31	438.63	438.71	428.87	428.25	442.72	454.46	433.64	437.13
	2007	440.66	436.12	440.40	448.68	442.90	455.02	462.41	457.38	454.51	463.95	464.27	473.10
	2008	489.27	498.03	516.60	518.67	500.38	519.27	504.58	511.46	487.51
72	Accommodation & food services - Hébergement et services de restauration												
	2004	274.94	280.40	291.89	287.26	290.54	288.51	297.91	287.36	285.91	288.72	288.45	294.47
	2005	294.58	299.06	303.21	302.35	310.20	297.36	303.33	313.89	315.39	309.47	307.29	310.28
	2006	306.07	311.28	311.20	307.12	316.61	315.90	321.18	319.06	324.07	333.36	339.12	336.16
	2007	343.54	334.59	334.59	339.04	329.91	344.08	334.97	328.79	336.42	338.70	346.68	348.74
	2008	341.53	356.13	345.60	346.13	344.28	350.17	353.97	364.16	369.80
81	Other services (except public administration) - Autres services, sauf les administrations publiques												
	2004	552.39	563.73	567.80	567.77	557.48	574.86	565.94	572.81	558.66	568.60	564.75	576.65
	2005	565.45	566.85	570.28	577.19	582.18	591.15	582.59	589.58	580.75	585.83	584.39	579.68
	2006	585.31	578.65	580.00	589.16	606.09	598.96	587.43	602.48	627.04	616.34	617.92	631.29
	2007	628.56	618.37	624.56	637.32	645.03	667.65	674.51	667.81	668.47	668.70	675.89	667.57
	2008	656.91	658.27	667.30	668.91	659.25	673.33	639.98	664.69	665.62
91	Public administration - Administrations publiques												
	2004	867.78	871.25	867.84	871.97	875.53	867.18	877.74	890.92	895.41	882.38	871.24	887.53
	2005	884.01	889.27	885.91	899.14	898.70	880.44	888.23	899.07	900.74	898.31	903.83	908.53
	2006	902.18	911.69	931.06	913.91	910.44	933.03	913.35	939.77	967.28	951.58	950.30	974.46
	2007	975.50	969.45	969.62	964.81	970.17	981.41	977.25	997.44	981.77	974.19	986.65	978.98
	2008	992.12	1,006.86	991.68	990.73	995.07	983.58	986.16	999.60	974.78
YUKON													
11-91N	Industrial aggregate (excluding unclassified) - Ensemble des industries sauf les entreprises non classifiées												
	2004	753.90	784.89	770.96	778.29	762.45	763.42	776.75	805.10	791.09	791.25	798.50	801.12
	2005	792.47	794.31	803.02	797.35	808.66	809.37	828.76	826.54	824.00	827.29	829.65	830.51
	2006	852.97	848.69	857.48	850.17	858.82	846.64	845.01	848.51	846.65	859.65	858.06	861.46
	2007	857.71	865.34	851.77	872.74	876.28	890.80	889.46	887.91	892.40	897.89	900.33	900.01
	2008	887.93	898.63	896.57	902.29	890.45	903.86	901.41	918.77	937.96

Table 2
Seasonally Adjusted Estimates of Average Weekly Earnings
(including overtime), for All Employees, for Selected Industries,
Canada, Provinces and Territories.

Tableau 2
Estimations désaisonnalisées de la rémunération hebdomadaire
moyenne (avec surtemps), pour l'ensemble des salariés, pour
une sélection d'industries, Canada, provinces et territoires.

(Continued - suite)

NAICS 2007	Industry	Jan. - Janv.	Feb. - Fév.	March - Mars	April - Avril	May - Mai	June - Juin	July - Juillet	August - Août	Sept. - Sept.	Oct. - Oct.	Nov. - Nov.	Dec. - Déc.
SCIAN 2007	Industrie												
YUKON													
11-33N Goods producing industries - Branche productrice de biens													
	2004	\$790.26	\$885.95	\$904.84	\$910.53	\$929.94	\$923.08	\$934.33	\$985.20	\$984.40	\$968.68	\$961.68	\$987.38
	2005	950.37	994.94	1,002.37	983.64	985.99	1,006.34	1,008.07	1,025.73	1,030.93	1,046.82	1,057.38	1,085.16
	2006	1,113.81	1,101.66	1,076.44	1,105.71	1,098.99	1,077.52	1,082.24	1,084.04	1,081.06	1,097.06	1,113.36	1,137.09
	2007	1,161.30	1,157.73	1,141.93	1,156.20	1,159.86	1,168.39	1,158.97	1,152.68	1,166.28	1,211.31	1,229.83	1,233.63
	2008	1,226.23	1,217.70	1,208.14	1,194.25	1,165.44	1,190.54	1,191.43	1,210.41	1,235.66
41-91N Service producing industries - Branche productrice de services													
	2004	746.00	773.10	756.99	765.70	748.23	750.37	762.02	786.45	772.49	774.42	783.40	784.00
	2005	776.15	775.76	783.79	778.64	791.75	789.11	809.16	803.77	800.80	803.00	804.52	799.11
	2006	817.41	814.24	824.86	815.30	826.63	814.72	810.60	812.84	811.57	821.89	817.76	823.99
	2007	818.40	826.87	812.47	831.80	832.24	849.50	845.45	842.21	846.08	847.03	847.44	846.70
	2008	841.85	854.94	855.46	862.10	853.53	866.13	862.11	880.21	898.63
23 Construction - Construction													
	2004	728.69	742.56	811.28	765.98	772.41	815.70	819.09	841.35	869.73	830.65	840.53	876.47
	2005	843.07	885.98	897.33	878.86	897.29	927.14	940.37	959.99	968.04	945.82	937.53	926.98
	2006	949.77	946.08	934.98	955.35	982.44	963.21	1,001.01	1,030.90	1,004.53	1,025.06	1,008.63	991.85
	2007	1,038.22	1,042.48	1,052.22	1,081.46	1,090.34	1,085.96	1,077.58	1,075.31	1,083.97	1,076.55	1,073.31	1,086.11
	2008	1,042.66	991.73	998.50	1,043.30	1,021.54	1,071.85	1,080.02	1,120.64	1,170.57
41-45N Trade - Commerce													
	2004	554.31	554.66	558.82	552.30	560.63	562.49	558.26	567.00	570.27	563.33	573.17	574.83
	2005	579.59	575.07	582.37	579.63	577.35	580.80	589.25	585.16	570.79	581.49	580.91	569.86
	2006	579.20	583.96	607.10	605.62	596.82	578.15	588.36	589.65	573.84	582.72	565.26	559.62
	2007	565.11	565.97	548.31	558.45	562.96	580.03	582.44	570.12	572.43	594.38	588.04	568.66
	2008	565.29	578.91	599.78	595.61	619.53	607.34	608.18	637.00	637.43
44-45 Retail trade - Commerce de détail													
	2004	484.77	477.87	479.09	478.03	476.76	483.03	490.44	499.75	500.33	496.08	500.96	505.69
	2005	499.72	495.34	505.31	505.66	501.42	518.61	524.47	522.85	506.94	516.60	516.61	506.32
	2006	509.06	509.12	526.70	527.14	524.00	521.06	528.53	531.78	506.38	520.11	499.07	487.86
	2007	494.61	497.16	484.01	495.89	499.24	515.15	515.73	503.87	500.74	526.25	520.81	499.67
	2008	491.95	509.35	524.63	526.32	538.48	527.90	540.24	568.89	562.74
48-49 Transportation & warehousing - Transport et entreposage													
	2004	767.83	797.07	810.94	814.27	825.70	802.04	820.55	839.76	818.60	850.65	861.42	818.97
	2005	829.94	845.06	832.69	834.38	859.29	884.75	898.97	905.58	900.42	884.35	884.69	893.05
	2006	893.62	875.40	882.44	904.22	888.12	898.05	883.60	895.12	901.67	904.09	922.30	915.11
	2007	933.91	926.61	928.71	945.62	932.55	910.28	910.80	882.27	912.82	905.04	879.30	900.14
	2008	925.87	929.80	937.02	900.67	898.70	891.20	896.22	869.44	877.36
54 Professional, scientific & technical services - Services professionnels, scientifiques et techniques													
	2004	804.34	832.70	808.02	804.61	885.46	899.26	858.88	868.04	844.88	788.77	803.70	808.83
	2005	792.57	788.27	799.49	843.85	842.02	887.06	898.99	916.43	914.29	915.56	893.49	898.59
	2006	908.17	897.04	895.40	894.06	889.97	924.78	955.11	965.04	916.46	931.15	924.90	939.39
	2007	969.21	913.21	900.41	911.82	922.23	945.40	954.59	923.30	956.34	979.39	959.99	975.34
	2008	948.67	953.68	934.21	943.31	957.56	983.20	1,009.01	1,012.21	1,011.78
56 Admin. & support, waste managemt. & remediation services - Services admin., soutien, gestion des déchets, assainissem.													
	2004	619.90	641.89	627.87	621.84	606.36	620.95	614.52	622.85	628.51	623.81	635.18	639.69
	2005	633.01	630.56	645.00	660.66	626.07	581.74	633.79	623.36	629.18	629.15	624.66	621.17
	2006	603.98	591.26	597.80	599.84	593.17	611.68	621.71	655.57	664.16	662.42	679.83	653.28
	2007	744.52	702.11	694.41	742.99	729.88	678.47	678.39	694.62	767.99	722.75	713.13	649.29
	2008	659.03	712.50	713.05	685.98	666.22	683.31	699.34	745.09	729.20
62 Health care & social assistance - Soins de santé et assistance sociale													
	2004	754.69	772.26	805.26	779.20	770.62	806.68	773.74	807.87	805.09	779.38	827.96	831.71
	2005	819.00	782.19	788.91	780.70	842.17	790.90	913.65	807.64	775.90	799.40	816.99	790.58
	2006	822.62	844.29	823.25	851.77	869.03	818.09	876.79	842.39	870.86	890.13	814.01	868.27
	2007	897.58	849.25	839.82	830.88	843.30	838.53	853.01	850.78	832.38	849.16	862.20	855.34
	2008	850.67	877.41	886.50	883.24	858.43	881.47	900.28	930.89	997.68
72 Accomodation & food services - Hébergement et services de restauration													
	2004	383.84	396.28	426.24	403.44	394.47	387.87	389.76	409.32	397.33	400.81	427.02	416.32

Table 2
Seasonally Adjusted Estimates of Average Weekly Earnings
(including overtime), for All Employees, for Selected Industries,
Canada, Provinces and Territories.

(Continued - suite)

Tableau 2
Estimations désaisonnalisées de la rémunération hebdomadaire
moyenne (avec surtemps), pour l'ensemble des salariés, pour
une sélection d'industries, Canada, provinces et territoires.

NAICS 2007	Industry	Jan. -	Feb. -	March -	April -	May -	June -	July -	August -	Sept. -	Oct. -	Nov. -	Dec. -
SCIAN 2007	Industrie	Janv.	Fév.	Mars	Avril	Mai	Juin	Juillet	Août	Sept.	Oct.	Nov.	Déc.
YUKON													
72	Accommodation & food services - Hébergement et services de restauration												
	2005	\$428.33	\$427.65	\$455.13	\$440.18	\$455.83	\$440.48	\$456.31	\$464.93	\$446.68	\$445.06	\$439.96	\$447.84
	2006	449.89	451.90	448.23	440.41	460.92	467.04	458.73	458.32	459.48	464.72	474.40	491.78
	2007	494.35	480.52	474.60	486.94	465.49	476.79	477.89	468.68	499.11	499.11	502.67	518.79
	2008	517.65	528.28	519.06	514.34	523.74	592.90	586.94	610.69	636.30
81	Other services (except public administration) - Autres services, sauf les administrations publiques												
	2004	580.71	595.91	612.55	573.99	539.10	573.63	554.93	585.20	597.70	561.83	566.07	583.77
	2005	567.38	577.19	625.35	580.67	568.63	569.83	593.12	605.34	608.85	608.57	602.87	596.50
	2006	617.54	603.88	607.19	599.90	619.17	619.07	628.50	612.89	631.25	621.51	628.65	648.82
	2007	659.14	633.83	612.59	615.61	629.25	626.64	642.41	658.66	637.58	642.86	637.46	614.85
	2008	601.99	624.06	625.94	635.39	623.02	628.85	607.83	648.47	649.64
91	Public administration - Administrations publiques												
	2004	961.60	979.69	941.71	998.58	948.80	951.21	968.98	983.67	977.74	995.92	980.82	996.93
	2005	969.57	962.13	984.43	971.29	957.45	961.69	987.60	974.60	978.74	974.39	983.90	979.86
	2006	1,046.64	996.89	1,008.21	982.09	994.43	982.47	972.04	971.34	974.30	973.84	977.21	975.64
	2007	977.17	988.79	979.22	1,013.54	1,015.47	1,039.51	1,030.72	1,024.85	1,019.50	1,030.12	1,019.04	1,028.87
	2008	1,034.38	1,019.46	1,020.91	1,045.31	1,028.51	1,017.74	996.54	1,012.23	1,022.45

Employment, Earnings and Hours, 2008
 Statistics Canada - Cat. No. 72-002-X

Emploi, gains et durée du travail, 2008
 Statistique Canada - n° 72-002-X au cat.

Table 3

Tableau 3

Fixed-weighted Indexes (2002=100) of Average Hourly Earnings, for All Employees, for Selected Industries, Canada, Provinces and Territories, (2004-2008).

L'indice à pondération fixe (2002=100) de la rémunération horaire moyenne, pour l'ensemble des salariés, pour une sélection d'industries, Canada, provinces et territoires, (2004-2008).

The fixed-weighted index of average hourly earnings stood at 118.2 in September an increase of 0.5% from last month, while the year over year gain was 3.1 percent.

En septembre, l'indice à pondération fixe de la rémunération horaire moyenne s'est fixé à 118,2 une hausse de 0,5 % par rapport au mois précédent, tandis que la croissance d'une année à l'autre a été de 3,1 %.

	Page
Canada	65
Provinces and Territories / Provinces et territoires	67

Table 3
Fixed-weighted Indexes (2002=100) of Average Hourly
Earnings (excluding overtime) for All Employees, for
Selected Industries, Canada, Provinces and Territories.

Tableau 3
Indices à pondération fixe (2002=100) de la rémunération horaire
moyenne (sauf surtemps), pour l'ensemble des salariés, pour une
sélection d'industries, Canada, provinces et territoires.

NAICS 2007	Industry	Jan. - Janv.	Feb. - Fév.	March - Mars	April - Avril	May - Mai	June - Juin	July - Juillet	August - Août	Sept. - Sept.	Oct. - Oct.	Nov. - Nov.	Dec. - Déc.
CANADA													
11-91N Industrial aggregate (excluding unclassified) - Ensemble des industries sauf les entreprises non classifiées													
	2004	103.4	103.8	103.5	104.1	104.3	105.1	104.8	104.5	104.5	104.1	104.5	106.4
	2005	105.3	105.4	106.3	106.6	106.9	108.2	107.8	108.2	107.6	108.1	108.6	109.3
	2006	109.3	109.9	109.2	109.7	109.7	110.7	110.1	110.3	110.7	111.4	111.5	113.1
	2007	112.8	113.7	113.4	113.9	114.4	114.8	114.7	114.2	115.1	115.6	116.4	117.8
	2008	117.2	117.8	118.3	117.9	117.7	118.4	118.2	117.7	118.2
11-33N Goods producing industries - Branche productrice de biens													
	2004	103.0	102.7	101.6	101.9	103.4	103.6	104.5	103.1	102.9	102.9	103.8	106.5
	2005	104.9	103.9	104.8	104.6	105.4	106.6	106.8	106.6	106.7	107.3	107.8	109.1
	2006	108.4	108.7	107.8	107.4	107.9	110.1	109.4	109.7	109.1	108.9	110.2	111.5
	2007	110.9	111.2	111.2	112.0	112.9	112.2	112.3	111.6	111.9	112.8	113.3	117.1
	2008	115.4	115.9	116.1	115.6	115.2	115.4	115.9	115.9	116.0
41-91N Service producing industries - Branche productrice de services													
	2004	103.6	104.1	104.2	104.9	104.6	105.6	104.8	105.0	105.0	104.6	104.7	106.4
	2005	105.4	106.0	106.9	107.4	107.5	108.8	108.1	108.8	108.0	108.4	108.8	109.3
	2006	109.6	110.3	109.7	110.5	110.4	110.9	110.3	110.5	111.3	112.3	112.0	113.6
	2007	113.5	114.6	114.2	114.6	114.9	115.8	115.5	115.1	116.3	116.6	117.5	118.0
	2008	117.8	118.5	119.2	118.7	118.7	119.4	119.0	118.4	119.0
11 Forestry, logging & support - Foresterie, exploitation et soutien													
	2004	101.8	101.3	104.9	101.4	108.3	111.3	110.7	108.5	105.3	107.3	107.5	109.1
	2005	106.2	106.7	106.6	110.1	113.9	113.6	116.0	112.1	117.0	118.6	115.8	109.6
	2006	109.9	110.8	116.5	121.8	117.3	118.5	121.8	115.8	114.7	114.7	112.6	115.0
	2007	111.4	117.3	118.0	120.8	125.1	121.8	116.0	102.0	105.9	111.7	109.5	119.7
	2008	109.4	113.3	116.9	118.3	114.9	116.6	110.3	104.7	108.0
21 Mining, quarrying & oil & gas extraction - Extraction minière, exploitation en carrière et extraction de pétrole et de gaz													
	2004	101.7	101.1	100.4	104.5	105.2	106.6	110.7	114.3	116.4	118.5	114.8	115.7
	2005	117.9	109.5	109.4	108.2	111.6	114.4	113.2	117.2	121.8	120.7	124.3	129.7
	2006	129.5	129.3	127.5	127.4	126.2	130.1	123.7	125.9	123.8	123.9	123.9	125.7
	2007	123.9	122.3	122.1	123.6	124.3	126.0	123.7	122.1	123.5	125.0	126.9	130.9
	2008	130.7	132.1	132.5	132.3	136.1	141.1	142.9	140.7	140.3
22 Utilities - Services publics													
	2004	110.8	107.6	102.7	100.8	102.4	99.7	99.7	102.6	101.6	99.8	103.0	104.1
	2005	106.7	105.8	104.5	104.9	102.7	102.3	98.7	99.5	98.7	98.1	97.9	100.8
	2006	102.4	102.4	101.2	101.7	101.0	101.8	101.6	101.6	99.9	98.5	98.1	101.5
	2007	102.7	103.0	104.9	105.0	105.3	106.8	107.8	109.7	108.3	105.1	105.9	111.1
	2008	111.4	112.7	112.6	112.9	114.9	114.3	112.1	110.7	110.1
23 Construction - Construction													
	2004	102.7	100.4	102.5	99.9	102.7	102.6	102.0	98.6	97.9	98.5	101.3	104.1
	2005	104.2	99.1	103.0	104.3	102.4	103.7	104.5	103.9	104.2	105.9	105.6	107.4
	2006	106.1	106.1	103.5	101.2	102.9	108.0	106.0	107.8	107.5	107.0	110.7	109.8
	2007	109.8	109.2	109.7	111.1	112.4	109.9	108.0	108.2	109.9	112.3	109.8	114.3
	2008	112.1	113.3	113.5	111.5	110.9	112.0	112.4	114.8	116.2
31-33 Manufacturing - Fabrication													
	2004	102.7	103.4	101.3	102.4	103.3	103.7	104.9	103.2	103.1	102.6	103.2	106.3
	2005	103.4	104.7	104.8	104.0	105.6	106.7	107.2	106.8	106.1	106.7	107.2	107.9
	2006	107.2	107.6	107.2	107.1	107.8	108.9	109.2	109.0	108.5	108.5	109.3	111.1
	2007	110.5	111.0	110.7	111.2	111.9	111.5	112.7	112.1	111.7	112.2	113.7	116.9
	2008	115.2	115.3	115.3	115.2	114.2	113.6	114.5	114.1	113.8
Non-durable goods - Biens non durables													
	2004	102.8	104.3	101.3	103.1	103.4	103.7	104.7	103.1	104.1	103.4	102.7	104.5
	2005	103.1	105.6	104.3	102.5	105.4	106.0	107.8	106.9	106.9	107.4	107.9	106.8
	2006	108.7	107.1	106.8	107.4	107.8	108.1	107.9	108.4	108.0	109.2	110.2	112.6
	2007	110.8	112.3	110.9	111.6	112.8	113.5	114.0	111.9	111.9	114.1	114.2	116.2
	2008	114.2	114.4	114.1	114.0	112.9	113.3	115.5	115.4	115.2
Durable goods - Biens durables													
	2004	102.6	102.9	101.3	102.0	103.2	103.7	105.0	103.3	102.4	102.1	103.5	107.4
	2005	103.6	104.1	105.0	104.9	105.7	107.2	106.9	106.7	105.5	106.2	106.8	108.6
	2006	106.3	107.9	107.5	106.9	107.7	109.3	109.9	109.3	108.8	108.1	108.8	110.2

Table 3
Fixed-weighted Indexes (2002=100) of Average Hourly
Earnings (excluding overtime) for All Employees, for
Selected Industries, Canada, Provinces and Territories.

Tableau 3
Indices à pondération fixe (2002=100) de la rémunération horaire
moyenne (sauf surtemps), pour l'ensemble des salariés, pour une
sélection d'industries, Canada, provinces et territoires.

(Continued - suite)

NAICS 2007	Industry	Jan. - Janv.	Feb. - Fév.	March - Mars	April - Avril	May - Mai	June - Juin	July - Juillet	August - Août	Sept. - Sept.	Oct. - Oct.	Nov. - Nov.	Dec. - Déc.
CANADA													
Durable goods - Biens durables													
	2007	110.3	110.2	110.6	110.9	111.3	110.2	111.9	112.1	111.7	111.0	113.4	117.2
	2008	115.8	115.9	116.1	115.9	115.1	113.9	113.9	113.4	112.9
41-45N Trade - Commerce													
	2004	104.0	103.8	103.3	103.9	101.7	103.6	103.3	104.9	104.4	103.0	103.7	105.2
	2005	104.4	104.6	105.1	106.1	106.0	107.2	108.5	107.7	107.9	108.4	109.4	110.3
	2006	112.0	111.9	111.2	112.5	111.9	112.0	110.8	111.8	110.3	109.9	109.6	112.2
	2007	111.2	113.7	111.9	113.3	113.3	114.3	113.4	113.2	113.9	113.9	115.7	115.3
	2008	114.8	114.4	116.3	116.9	115.6	116.2	117.0	118.1	115.8
41 Wholesale Trade - Commerce de gros													
	2004	100.9	100.3	99.6	100.2	98.4	99.2	100.2	101.4	101.0	100.8	100.5	101.0
	2005	101.2	102.7	102.6	103.4	103.9	105.0	108.5	107.3	107.1	108.5	108.7	110.0
	2006	112.3	113.1	111.3	111.5	111.8	112.2	111.2	112.7	110.1	110.8	110.4	114.5
	2007	113.9	115.7	115.1	116.4	117.1	118.3	117.5	117.5	118.1	117.6	119.1	118.9
	2008	117.3	118.7	120.6	120.3	118.4	120.2	120.0	121.4	120.5
44-45 Retail trade - Commerce de détail													
	2004	106.3	106.5	106.2	106.8	104.3	106.9	105.6	107.7	106.9	104.6	106.1	108.5
	2005	106.8	106.1	107.1	108.2	107.6	108.9	108.5	108.0	108.6	108.4	110.0	110.5
	2006	111.8	111.0	111.2	113.3	112.0	111.9	110.5	111.1	110.4	109.2	109.0	110.4
	2007	109.2	112.2	109.4	110.9	110.4	111.2	110.3	110.0	110.7	111.1	113.0	112.4
	2008	112.9	111.1	113.0	114.3	113.4	113.1	114.7	115.6	112.1
48-49 Transportation & warehousing - Transport et entreposage													
	2004	98.7	99.3	96.8	96.4	99.4	99.9	98.1	98.2	97.3	97.8	100.5	102.3
	2005	103.5	102.7	104.3	105.5	107.2	107.0	105.0	103.6	102.5	104.2	103.1	103.9
	2006	104.8	105.7	104.1	104.7	103.0	105.1	104.3	104.8	105.2	107.1	108.4	110.3
	2007	110.1	111.4	111.1	112.0	112.3	113.4	111.4	111.8	109.2	112.1	110.2	111.4
	2008	112.2	113.1	114.0	114.4	115.4	114.7	116.5	113.0	115.0
51 Information & cultural industries - Industrie de l'information et industrie culturelle													
	2004	102.5	101.6	100.6	102.2	102.0	102.4	101.4	98.4	98.5	99.1	97.5	98.8
	2005	99.2	98.8	99.4	100.4	102.3	108.7	111.1	112.7	111.9	113.6	113.3	113.2
	2006	115.4	115.6	114.0	111.4	110.8	111.7	112.0	112.9	112.3	113.7	113.3	110.9
	2007	112.4	111.8	114.0	114.6	115.4	114.7	113.0	113.1	114.8	112.1	113.8	118.8
	2008	117.7	116.9	117.1	116.7	116.8	114.8	113.7	112.5	115.8
52 Finance & insurance - Finance et assurances													
	2004	103.4	104.0	104.4	105.1	104.0	105.4	106.3	103.5	104.9	105.7	105.8	107.4
	2005	109.6	108.8	110.8	111.2	113.0	114.5	114.3	112.7	114.1	113.2	112.0	114.8
	2006	113.9	113.9	114.8	116.5	116.0	116.6	116.3	116.9	116.9	119.1	119.1	119.8
	2007	120.3	118.9	119.7	118.8	118.8	119.8	120.6	120.5	122.0	122.4	122.7	125.8
	2008	124.7	127.5	126.5	124.8	124.7	125.7	123.7	123.3	120.6
53 Real estate & rental & leasing - Services immobiliers et services de location et de location à bail													
	2004	102.9	105.4	104.2	106.2	103.1	103.5	102.7	102.3	103.8	101.5	104.0	108.8
	2005	109.5	106.2	108.8	111.6	94.3	98.1	95.5	101.4	101.4	102.6	103.5	104.2
	2006	106.9	111.0	108.0	113.7	111.9	108.5	106.7	105.6	108.4	103.6	98.2	102.5
	2007	99.2	102.1	100.8	102.6	97.0	99.4	107.1	108.7	106.5	111.8	116.6	114.0
	2008	118.8	117.7	120.5	120.2	122.9	122.9	120.0	119.1	122.1
54 Professional, scientific & technical services - Services professionnels, scientifiques et techniques													
	2004	104.3	103.6	104.2	105.8	103.5	104.8	105.3	104.5	105.2	107.8	107.7	106.8
	2005	105.9	108.3	110.2	110.9	110.1	111.1	113.7	113.7	109.2	109.9	107.9	106.1
	2006	106.6	107.5	107.5	108.1	106.5	106.8	108.8	109.3	109.4	110.9	109.4	109.7
	2007	110.3	111.7	111.1	109.8	112.8	112.6	112.2	114.3	112.1	113.8	112.6	110.5
	2008	115.2	114.5	116.3	116.7	116.4	116.0	115.7	117.0	116.4
55 Management of companies & enterprises - Gestion de sociétés et d'entreprises													
	2004	109.3	106.8	109.3	106.7	99.3	102.7	102.2	98.3	106.7	104.6	108.7	111.0
	2005	108.6	119.5	117.3	121.2	124.1	121.5	126.3	127.5	128.4	135.6	130.0	130.5
	2006	130.6	134.8	123.7	126.0	128.6	125.1	130.4	128.8	130.6	127.7	125.1	132.0
	2007	124.4	138.3	132.1	138.3	137.9	138.7	145.3	135.2	134.8	131.7	128.9	133.4
	2008	140.5	138.6	142.0	140.3	144.5	140.3	148.1	147.3	147.9

Table 3
Fixed-weighted Indexes (2002=100) of Average Hourly
Earnings (excluding overtime) for All Employees, for
Selected Industries, Canada, Provinces and Territories.

Tableau 3
Indices à pondération fixe (2002=100) de la rémunération horaire
moyenne (sauf surtemps), pour l'ensemble des salariés, pour une
sélection d'industries, Canada, provinces et territoires.

(Continued - suite)

NAICS 2007	Industry	Jan. - Janv.	Feb. - Fév.	March - Mars	April - Avril	May - Mai	June - Juin	July - Juillet	August - Août	Sept. - Sept.	Oct. - Oct.	Nov. - Nov.	Dec. - Déc.
CANADA													
56	Admin. & support, waste managemt. & remediation services - Services admin., soutien, gestion des déchets, assainissem.												
	2004	105.0	105.6	104.8	107.9	108.6	109.0	107.3	108.1	105.4	108.9	107.4	106.7
	2005	108.1	108.8	108.2	106.7	107.3	109.5	107.4	105.8	105.2	104.8	108.7	111.5
	2006	111.9	109.1	109.3	108.5	106.6	107.7	104.7	105.6	108.4	107.2	109.6	110.5
	2007	112.6	109.9	108.7	110.3	108.6	109.9	111.2	109.8	112.0	112.8	113.5	116.3
	2008	113.8	115.8	114.9	116.9	116.9	116.1	120.3	114.5	114.6
61	Educational services - Services d'enseignement												
	2004	106.8	107.9	108.1	106.1	109.6	110.8	107.7	110.3	110.2	104.9	104.1	105.4
	2005	105.6	105.8	107.1	107.0	109.3	111.4	107.2	111.9	109.9	110.3	110.7	110.5
	2006	108.7	110.8	110.6	112.7	114.4	114.8	112.6	110.8	113.9	116.1	115.0	115.9
	2007	116.2	116.8	117.1	119.6	117.2	119.0	120.5	116.7	119.8	119.9	122.2	121.5
	2008	120.0	122.5	122.3	122.2	124.0	127.6	124.6	121.1	123.8
62	Health care & social assistance - Soins de santé et assistance sociale												
	2004	104.1	104.4	105.5	106.0	106.4	107.4	107.1	108.0	106.7	106.7	107.0	108.8
	2005	104.4	105.5	106.6	107.9	106.3	107.5	106.4	107.0	106.1	105.9	107.4	107.5
	2006	107.6	108.8	107.5	107.2	107.9	108.4	108.8	109.0	110.1	112.3	111.5	115.2
	2007	114.3	112.4	115.3	114.1	116.7	117.3	116.8	116.1	118.4	119.3	119.6	120.1
	2008	120.3	120.8	122.0	119.5	118.4	119.7	118.9	120.9	122.9
71	Arts, entertainment & recreation - Arts, spectacles et loisirs												
	2004	99.4	102.4	99.0	99.0	104.8	98.8	98.8	95.7	95.7	99.3	102.0	106.5
	2005	106.0	108.4	107.0	106.9	104.5	103.0	93.2	94.3	95.8	95.7	99.7	102.7
	2006	102.6	106.5	103.7	99.7	102.5	101.4	100.9	97.5	107.3	108.1	103.7	110.5
	2007	109.9	112.5	112.1	110.0	109.6	108.3	105.7	105.3	107.8	109.0	111.1	114.7
	2008	118.6	114.1	115.1	113.1	108.8	113.3	107.6	106.5	103.2
72	Accommodation & food services - Hébergement et services de restauration												
	2004	92.6	97.6	101.0	104.2	99.6	101.8	101.4	100.3	103.2	99.3	102.9	107.2
	2005	103.2	104.6	104.8	105.9	107.9	105.5	105.3	105.4	106.8	105.7	106.5	104.8
	2006	106.3	105.5	104.0	104.3	105.1	106.8	105.0	106.1	109.0	111.5	111.4	110.3
	2007	112.5	112.8	113.8	114.1	115.2	118.4	115.6	113.3	118.8	118.2	119.1	119.9
	2008	116.8	121.1	121.1	121.1	119.9	120.4	119.2	119.5	121.3
81	Other services (except public administration) - Autres services, sauf les administration publiques												
	2004	102.8	102.3	105.2	106.3	107.0	105.3	108.0	107.4	107.3	108.3	108.2	112.4
	2005	108.6	108.2	108.5	107.2	109.8	111.4	108.8	110.4	109.8	112.1	110.2	111.7
	2006	110.0	110.1	109.2	110.8	109.9	112.2	109.6	111.0	108.6	111.3	111.6	114.2
	2007	111.3	113.6	114.4	112.1	114.2	116.6	117.9	118.0	116.1	117.1	116.8	115.7
	2008	114.0	115.3	114.5	114.3	115.0	115.4	117.4	115.3	118.2
91	Public administration - Administrations publiques												
	2004	105.1	106.5	105.8	107.5	106.8	107.6	106.1	105.5	106.4	107.6	105.1	108.1
	2005	106.2	107.3	107.9	107.4	106.7	106.7	106.5	108.6	106.7	107.4	108.2	108.5
	2006	108.2	109.6	110.3	112.1	112.5	112.7	113.4	113.6	114.5	114.8	115.6	116.7
	2007	117.0	122.2	117.4	118.1	117.8	117.6	116.0	118.0	120.4	118.1	120.4	120.8
	2008	119.4	119.0	119.2	117.8	118.8	119.5	118.2	117.6	119.2
NEWFOUNDLAND AND LABRADOR - TERRE-NEUVE ET LABRADOR													
11-91N	Industrial aggregate (excluding unclassified) - Ensemble des industries sauf les entreprises non classifiées												
	2004	106.7	106.6	107.0	107.3	108.8	108.7	109.6	108.2	109.0	108.9	109.3	110.7
	2005	110.6	108.9	109.4	109.0	110.7	111.4	111.3	111.4	112.0	112.8	113.5	114.4
	2006	114.4	114.4	113.6	115.4	114.9	115.9	114.8	114.4	116.1	117.2	116.3	118.9
	2007	117.8	117.4	120.3	121.4	120.9	120.9	120.9	119.8	120.8	121.1	122.2	123.3
	2008	122.2	123.0	123.8	123.8	123.5	123.1	122.8	124.1	123.9
PRINCE EDWARD ISLAND - ÎLE-DU-PRINCE-ÉDOUARD													
11-91N	Industrial aggregate (excluding unclassified) - Ensemble des industries sauf les entreprises non classifiées												
	2004	104.0	103.2	103.1	103.6	104.4	104.2	104.3	103.9	104.3	104.7	104.7	107.9
	2005	106.7	106.1	107.7	108.2	108.8	109.6	110.5	109.0	109.7	109.5	110.9	111.6
	2006	112.0	112.8	112.0	111.5	111.9	113.2	111.8	112.4	114.1	115.0	114.9	118.5

Table 3
Fixed-weighted Indexes (2002=100) of Average Hourly
Earnings (excluding overtime) for All Employees, for
Selected Industries, Canada, Provinces and Territories.

Tableau 3
Indices à pondération fixe (2002=100) de la rémunération horaire
moyenne (sauf surtemps), pour l'ensemble des salariés, pour une
sélection d'industries, Canada, provinces et territoires.

(Continued - suite)

NAICS 2007	Industry	Jan. - Janv.	Feb. - Fév.	March - Mars	April - Avril	May - Mai	June - Juin	July - Juillet	August - Août	Sept. - Sept.	Oct. - Oct.	Nov. - Nov.	Dec. - Déc.
SCIAN 2007	Industrie												
PRINCE EDWARD ISLAND - ÎLE-DU-PRINCE-ÉDOUARD													
11-91N Industrial aggregate (excluding unclassified) - Ensemble des industries sauf les entreprises non classifiées													
	2007	117.7	117.9	118.6	117.9	118.2	119.8	119.5	117.8	118.0	118.8	118.1	119.0
	2008	117.7	118.1	118.7	116.8	117.4	117.0	117.7	116.6	116.4
NOVA SCOTIA - NOUVELLE-ÉCOSSE													
11-91N Industrial aggregate (excluding unclassified) - Ensemble des industries sauf les entreprises non classifiées													
	2004	103.3	103.9	103.5	104.7	104.7	105.8	106.6	106.1	106.0	105.7	106.2	109.1
	2005	108.5	108.5	108.8	108.0	107.8	109.7	109.5	109.3	108.9	108.5	108.7	109.6
	2006	109.4	109.8	108.6	108.7	109.1	111.0	110.2	110.9	111.4	111.5	114.2	113.4
	2007	113.0	113.6	113.5	114.2	115.0	116.1	115.7	115.4	115.1	114.9	117.1	119.0
	2008	117.0	118.0	114.5	117.0	116.8	117.1	116.4	115.9	115.7
NEW BRUNSWICK - NOUVEAU-BRUNSWICK													
11-91N Industrial aggregate (excluding unclassified) - Ensemble des industries sauf les entreprises non classifiées													
	2004	104.4	104.9	103.5	104.9	105.8	107.2	105.7	105.4	106.4	107.3	108.9	110.4
	2005	110.2	111.3	111.1	111.5	111.3	113.8	111.3	109.5	110.5	111.3	111.6	112.4
	2006	112.5	113.1	112.4	113.1	113.6	114.1	112.9	112.5	113.4	114.0	114.1	117.2
	2007	116.5	116.7	117.4	118.2	119.3	119.7	119.4	121.0	121.7	121.2	122.2	123.3
	2008	122.2	122.3	124.4	124.8	124.5	124.4	125.0	124.9	125.7
QUÉBEC													
11-91N Industrial aggregate (excluding unclassified) - Ensemble des industries sauf les entreprises non classifiées													
	2004	102.5	102.8	101.9	103.1	103.4	104.6	104.0	103.8	104.0	103.3	103.0	105.3
	2005	104.1	104.7	105.3	105.4	106.8	108.1	107.3	107.3	107.1	106.7	107.1	107.9
	2006	107.4	108.3	108.1	108.2	108.6	109.9	109.1	109.6	108.8	109.9	111.5	111.6
	2007	111.4	114.0	113.2	112.9	114.7	113.5	114.3	113.5	114.0	114.3	115.7	117.2
	2008	116.9	116.2	117.8	117.1	117.3	117.0	117.8	115.1	115.8
ONTARIO													
11-91N Industrial aggregate (excluding unclassified) - Ensemble des industries sauf les entreprises non classifiées													
	2004	103.0	102.9	102.8	103.4	103.3	104.0	103.9	103.1	103.2	102.8	103.0	105.1
	2005	103.5	103.7	104.9	105.5	105.2	106.7	106.2	106.8	106.2	106.9	107.2	108.0
	2006	107.8	108.2	107.7	108.0	108.0	108.8	108.6	108.7	109.3	109.6	109.3	111.1
	2007	110.9	111.3	110.9	111.4	111.6	112.4	112.3	112.0	112.8	112.8	113.4	114.6
	2008	114.0	114.8	114.9	114.6	114.5	115.3	115.0	115.1	115.2
MANITOBA													
11-91N Industrial aggregate (excluding unclassified) - Ensemble des industries sauf les entreprises non classifiées													
	2004	103.4	104.3	103.2	103.8	104.8	105.5	104.1	105.2	105.1	105.2	105.9	107.2
	2005	107.4	107.5	107.7	107.6	107.9	108.6	108.8	108.5	107.5	108.0	108.0	108.6
	2006	109.2	110.3	109.9	109.3	108.6	110.5	109.8	110.0	112.0	111.6	111.8	113.8
	2007	112.7	113.6	114.9	115.0	115.2	116.5	115.3	115.1	115.4	116.9	118.8	119.9
	2008	119.0	120.0	120.2	119.5	119.5	120.5	119.1	119.5	118.8
SASKATCHEWAN													
11-91N Industrial aggregate (excluding unclassified) - Ensemble des industries sauf les entreprises non classifiées													
	2004	105.0	106.5	106.4	105.9	106.6	106.7	106.3	109.8	108.0	107.4	108.2	110.2
	2005	109.6	109.6	110.2	110.2	110.4	111.4	111.3	111.9	110.5	111.0	111.7	112.1
	2006	113.6	113.4	112.6	113.8	113.4	114.4	113.3	114.3	113.7	113.7	113.4	116.0
	2007	116.3	116.3	118.0	118.1	118.3	120.8	119.5	120.6	121.2	121.4	122.4	123.5
	2008	122.7	123.6	125.0	123.9	123.8	125.6	124.4	125.2	125.5
ALBERTA													
11-91N Industrial aggregate (excluding unclassified) - Ensemble des industries sauf les entreprises non classifiées													
	2004	104.1	104.5	105.2	105.5	106.1	106.4	106.3	106.2	106.7	107.1	107.9	109.3
	2005	108.9	108.4	109.3	108.8	108.9	109.3	109.6	111.9	110.3	111.5	112.1	112.8
	2006	113.5	113.4	112.2	113.0	112.8	114.4	113.6	114.3	114.9	115.5	115.5	118.4
	2007	117.8	118.3	117.6	118.6	118.7	120.0	119.0	118.3	120.3	121.4	121.9	123.7

Table 3
Fixed-weighted Indexes (2002=100) of Average Hourly
Earnings (excluding overtime) for All Employees, for
Selected Industries, Canada, Provinces and Territories.

Tableau 3
Indices à pondération fixe (2002=100) de la rémunération horaire
moyenne (sauf surtemps), pour l'ensemble des salariés, pour une
sélection d'industries, Canada, provinces et territoires.

(Continued - suite)

NAICS 2007	Industry	Jan. - Janv.	Feb. - Fév.	March - Mars	April - Avril	May - Mai	June - Juin	July - Juillet	August - Août	Sept. - Sept.	Oct. - Oct.	Nov. - Nov.	Dec. - Déc.
SCIAN 2007	Industrie												
ALBERTA													
11-91N Industrial aggregate (excluding unclassified) - Ensemble des industries sauf les entreprises non classifiées													
	2008	123.2	125.3	126.1	125.0	124.8	126.4	126.2	126.3	127.4
BRITISH COLUMBIA - COLOMBIE-BRITANNIQUE													
11-91N Industrial aggregate (excluding unclassified) - Ensemble des industries sauf les entreprises non classifiées													
	2004	105.2	106.4	106.0	106.1	106.2	107.0	106.3	107.0	105.3	105.2	106.2	107.8
	2005	106.6	106.5	107.2	108.2	108.8	109.6	109.7	109.6	109.2	110.2	110.7	111.1
	2006	111.4	112.8	111.3	113.0	112.8	112.9	111.9	111.6	112.7	114.6	113.1	115.3
	2007	115.0	115.3	115.2	116.9	116.1	116.8	116.2	115.2	117.1	118.4	119.0	120.5
	2008	119.7	120.7	120.7	120.4	119.5	120.3	119.5	119.9	120.6
YUKON													
11-91N Industrial aggregate (excluding unclassified) - Ensemble des industries sauf les entreprises non classifiées													
	2004	97.4	104.2	103.1	101.4	101.6	102.0	98.7	98.5	100.2	101.6	102.9	102.2
	2005	101.6	103.2	102.5	104.4	102.5	104.9	105.2	102.4	103.5	104.7	104.4	105.1
	2006	105.1	107.0	104.7	106.5	107.0	105.2	106.6	105.5	106.5	109.2	109.2	110.6
	2007	112.2	112.1	109.9	111.9	113.3	114.0	113.4	113.3	110.1	110.8	111.6	112.6
	2008	113.3	113.5	111.0	114.4	112.2	113.3	118.1	115.2	117.9
NORTHWEST TERRITORIES AND NUNAVUT - TERRITOIRES DU NORD-OUEST ET NUNAVUT													
11-91N Industrial aggregate (excluding unclassified) - Ensemble des industries sauf les entreprises non classifiées													
	2004	105.7	107.1	107.2	105.2	106.2	106.9	107.1	107.9	109.3	108.9	109.3	111.4
	2005	110.0	109.9	111.1	111.2	110.6	112.6	112.2	112.9	111.8	112.1	112.1	111.9
	2006	113.8	114.5	113.7	114.0	113.7	112.9	113.0	112.9	112.7	114.1	112.2	113.7
	2007	114.5	115.3	115.3	118.4	117.4	117.4	117.4	116.1	119.8	121.5	120.4	119.1
	2008	119.9	122.0	123.3	123.0	121.3	122.1	120.9	121.5	121.6

Employment, Earnings and Hours, 2008
 Statistics Canada - Cat. No. 72-002-X

Emploi, gains et durée du travail, 2008
 Statistique Canada - n° 72-002-X au cat.

Table 4

Tableau 4

Number of Industries Showing Year-Over-Year Increases in Employment, for Selected Industries, Canada, (2004-2008).

Nombre d'industries démontrant des augmentations d'emploi d'une année à l'autre, pour une sélection d'industries, Canada (2004-2008).

In September, 465 industries recorded year over year employment increases representing 53.0 % of the total number of industries, the same as last month. The number of industries with an increase in employment for both the goods-producing and service-producing industries also remained unchanged from the previous month.

En septembre, 465 industries ont affiché une augmentation d'emploi d'une année à l'autre représentant 53,0 % du nombre total d'industries, inchangé par rapport au mois précédent. Le nombre d'industries qui affiche une augmentation de l'emploi dans la branche productrice de biens et de services est aussi demeuré inchangé.

Canada

Page

71

Table 4
Number of Industries Showing Year-Over-Year Increases
in Employment, for Selected Industries, Canada.

Tableau 4
Nombre d'industries démontrant des augmentations d'emploi d'une
année sur l'autre, pour une sélection d'industries, Canada.

NAICS 2007	Industry	Jan. - Janv.	Feb. - Fév.	March - Mars	April - Avril	May - Mai	June - Juin	July - Juillet	August - Août	Sept. - Sept.	Oct. - Oct.	Nov. - Nov.	Dec. - Déc.	Average - Moyenne
SCIAN 2007	Industrie													
11-91N Industrial aggregate (excluding unclassified) - Ensemble des industries sauf les entreprises non classifiées														
	Total number of industries (2007) - Nombre total d'industries (2007)	876	876	877	876	876	877	877	877	877	877	877	877	877
	Number of industries increasing - Nombre d'industries augmentant													
	2004	453	426	436	470	444	479	488	462	497	462	488	471	472
	2005	454	489	472	471	463	471	446	472	472	463	490	481	472
	2006	516	526	534	525	560	525	508	526	525	525	543	508	543
	2007	517	491	482	482	508	509	526	517	517	535	491	491	526
	2008	491	482	474	500	482	456	474	465	465
11-33N Goods producing industries - Branche productrice de biens														
	Total number of industries (2007) - Nombre total d'industries (2007)	333	333	333	333	333	333	333	333	333	333	333	333	333
	Number of industries increasing - Nombre d'industries augmentant													
	2004	150	133	147	160	157	163	173	160	173	160	163	160	157
	2005	166	183	173	166	163	170	143	163	147	137	163	160	163
	2006	176	170	180	176	190	173	163	176	173	166	173	153	170
	2007	153	140	133	137	147	153	150	140	153	153	157	150	140
	2008	153	140	137	143	150	133	150	150	150
41-91N Service producing industries - Branche productrice de services														
	Total number of industries (2007) - Nombre total d'industries (2007)	543	543	544	543	543	544	544	544	544	544	544	544	544
	Number of industries increasing - Nombre d'industries augmentant													
	2004	301	290	291	307	291	317	318	302	323	302	323	307	314
	2005	286	308	298	308	297	297	303	309	319	325	331	325	309
	2006	341	358	358	352	369	352	341	353	352	358	369	353	369
	2007	369	348	348	342	364	359	381	375	364	386	337	337	386
	2008	343	343	337	354	337	321	326	316	316
31-33 Manufacturing - Fabrication														
	Total number of industries (2007) - Nombre total d'industries (2007)	260	260	260	260	260	260	260	260	260	260	260	260	260
	Number of industries increasing - Nombre d'industries augmentant													
	2004	104	91	101	109	107	114	122	109	120	109	114	109	104
	2005	120	135	125	117	112	120	94	112	99	88	109	109	109
	2006	122	117	125	122	130	122	112	125	117	109	120	104	112
	2007	104	88	83	88	91	96	96	86	96	96	96	94	83
	2008	96	86	83	91	99	83	101	99	99
Non-durable goods - Biens non durables														
	Total number of industries (2007) - Nombre total d'industries (2007)	127	127	127	127	127	127	127	127	127	127	127	127	127
	Number of industries increasing - Nombre d'industries augmentant													
	2004	48	46	48	52	52	57	60	50	55	51	51	48	50
	2005	47	60	52	51	50	55	44	50	42	39	47	50	48
	2006	52	42	52	50	55	50	48	58	55	50	56	48	48
	2007	51	51	47	46	50	55	50	47	50	47	50	46	43
	2008	46	44	44	48	50	39	47	41	44
Durable goods - Biens durables														
	Total number of industries (2007) - Nombre total d'industries (2007)	133	133	133	133	133	133	133	133	133	133	133	133	133
	Number of industries increasing - Nombre d'industries augmentant													
	2004	56	44	53	56	55	59	63	60	64	59	64	61	55
	2005	72	76	72	65	63	64	49	63	57	49	61	59	63
	2006	70	76	72	73	76	72	65	66	63	59	64	56	65
	2007	52	37	37	43	43	43	47	39	47	48	47	47	40
	2008	51	43	39	44	49	43	55	59	55
41-45N Trade - Commerce														
	Total number of industries (2007) - Nombre total d'industries (2007)	145	145	145	145	145	145	145	145	145	145	145	145	145
	Number of industries increasing - Nombre d'industries augmentant													
	2004	72	66	73	66	59	69	73	68	76	68	78	83	75
	2005	75	84	77	78	77	75	78	75	87	88	78	75	78
	2006	80	87	88	86	91	88	86	90	90	94	104	96	94
	2007	104	99	94	99	99	100	100	104	102	107	91	93	106
	2008	83	78	83	88	81	80	83	72	78

Table 4
Number of Industries Showing Year-Over-Year Increases
in Employment, for Selected Industries, Canada.

Tableau 4
Nombre d'industries démontrant des augmentations d'emploi d'une
année sur l'autre, pour une sélection d'industries, Canada.

(Continued - suite)

NAICS 2007	Industry	Jan. - Janv.	Feb. - Fév.	March - Mars	April - Avril	May - Mai	June - Juin	July - Juillet	August - Août	Sept. - Sept.	Oct. - Oct.	Nov. - Nov.	Dec. - Déc.	Average - Moyenne
SCIAN 2007	Industrie													
41	Wholesale Trade - Commerce de gros													
	Total number of industries (2007) - Nombre total d'industries (2007)	72	72	72	72	72	72	72	72	72	72	72	72	72
	Number of industries increasing - Nombre d'industries augmentant													
	2004	33	30	33	30	27	33	32	31	36	30	34	42	33
	2005	36	40	34	35	29	29	35	31	39	42	36	33	31
	2006	36	40	43	40	44	44	42	46	42	43	49	46	45
	2007	50	48	44	48	52	52	48	49	53	56	46	45	53
	2008	40	36	39	38	32	35	35	28	30
44-45	Retail trade - Commerce de détail													
	Total number of industries (2007) - Nombre total d'industries (2007)	73	73	73	73	73	73	73	73	73	73	73	73	73
	Number of industries increasing - Nombre d'industries augmentant													
	2004	38	36	40	36	32	36	41	36	41	37	44	40	42
	2005	39	44	43	44	48	46	44	44	48	47	43	43	48
	2006	44	47	46	46	47	45	44	44	48	51	56	50	49
	2007	55	51	50	50	46	48	52	56	49	52	46	48	53
	2008	42	43	44	51	49	45	47	44	48
48-49	Transportation & warehousing - Transport et entreposage													
	Total number of industries (2007) - Nombre total d'industries (2007)	58	58	58	58	58	58	58	58	58	58	58	58	58
	Number of industries increasing - Nombre d'industries augmentant													
	2004	29	24	23	31	31	34	37	38	40	43	40	37	35
	2005	31	35	31	28	25	23	26	25	28	27	26	31	27
	2006	31	37	37	37	35	35	36	39	39	39	38	36	40
	2007	38	31	37	34	40	43	43	40	40	39	33	32	41
	2008	37	35	34	38	35	34	32	31	27

Employment, Earnings and Hours, 2008
 Statistics Canada - Cat. No. 72-002-X

Emploi, gains et durée du travail, 2008
 Statistique Canada - n° 72-002-X au cat.

Table 5

Tableau 5

Estimates of Employment, Payrolls and Average Weekly Earnings, for All Employees, by Industry, Canada, Provinces and Territories.

Estimations de l'emploi, de la rémunération brute et hebdomadaire moyenne, pour l'ensemble des salariés, par industrie, Canada, provinces et territoires.

Average weekly earnings including overtime stood at \$798.10 in September an increase of \$6.97 (+0.9%) from last month, while the year over year increase was \$25.07 (+3.2%). From August to September, earnings of the goods producing industries increased by \$12.16 (+1.2%) while earnings in service producing industries increased by \$7.29 (+1.0%).

En septembre, la rémunération hebdomadaire moyenne incluant le temps supplémentaire s'est établie à 798,10 \$, une hausse de 6,97 \$ (+0,9 %) par rapport au mois précédent alors que la croissance d'une année à l'autre a été de 25,07 \$ (+3,2 %). Entre août et septembre, la rémunération dans la branche productrice de biens a augmenté de 12,16 \$ (+1,2 %) tandis que dans la branche productrice de services, la rémunération a augmenté de 7,29 \$ (+1,0 %).

	Page
Canada	74
Provinces and Territories / Provinces et territoires	81

Table 5
Estimates of Employment, Payrolls and Average Weekly Earnings
for All Employees, by Industry, Canada, Provinces and Territories.

Tableau 5
Estimations de l'emploi, de la rémunération brute et de la
rémunération hebdomadaire moyenne, pour l'ensemble
des salariés, par industrie, Canada, provinces et territoires.

		All Employees - Ensemble des salariés								
NAICS 2007	Industry	Employment (in thousands)			Total weekly payrolls, including overtime (in thousands)			Average weekly earnings (including overtime)		
SCIAN 2007	Industrie	Emploi (en milliers)			Rémunération hebdomadaire brute, incluant temps supplémentaire (en milliers)			Rémunération hebdomadaire moyenne (incluant temps supplémentaire)		
		Sept. p 2008 Sept. p	Aug. r 2008 Aug. r	Sept. 2007 Sept.	Sept. p 2008 Sept. p	Aug. r 2008 Aug. r	Sept. 2007 Sept.	Sept. p 2008 Sept. p	Aug. r 2008 Aug. r	Sept. 2007 Sept.
CANADA										
11	Forestry, logging & support - Foresterie, exploitation et soutien	56.2	59.5	63.5	\$57,496	\$60,339	\$59,035	\$1,023.85	\$1,014.71	\$929.77
113	Forestry & logging - Foresterie et exploitation forestière	35.0	34.7	38.5	35,694	34,881	34,950	1,019.87	1,004.28	907.98
1133	Logging - Exploitation forestière	33.8	33.4	37.0	34,982	34,063	34,154	1,035.34	1,020.71	922.00
1153	Support activities for forestry - Activités de soutien à la foresterie	21.2	24.7	25.0	21,802	25,458	24,086	1,030.43	1,029.36	963.30
21	Mining, quarrying & oil & gas extraction - Extraction minière, exploitation en carrière et extraction de pétrole et de gaz	208.2	206.9	195.5	311,992	309,687	276,191	1,498.40	1,496.83	1,412.80
211	Oil & gas extraction - Extraction de pétrole et de gaz	57.6	57.5	55.7	100,870	103,407	95,405	1,751.78	1,798.14	1,713.01
212	Mining and quarrying (except oil & gas) - Extraction minière et exploitation en carrière (sauf l'extraction de pétrole et de gaz)	60.9	60.1	53.7	76,524	75,992	65,519	1,257.14	1,264.18	1,220.57
2121	Coal mining - Extraction de charbon	6.7	6.7	6.1	9,745	9,664	8,732	1,453.13	1,452.56	1,437.49
2122	Metal ore mining - Extraction de minerais métalliques	29.0	27.7	22.6	36,092	35,519	29,699	1,246.71	1,280.13	1,312.99
2123	Non-metallic mineral mining & quarrying - Extraction de minerais non métalliques	25.2	25.7	25.0	30,687	30,809	27,088	1,216.99	1,198.21	1,084.16
213	Support activities for mining & oil & gas extraction - Activités de soutien à l'extraction minière, du pétrole et du gaz	89.8	89.3	86.1	134,597	130,289	115,267	1,499.47	1,459.39	1,338.47
22	Utilities - Services publics	128.1	128.4	124.7	152,149	149,179	141,289	1,188.11	1,161.58	1,133.36
2211	Electric power generation, transmission & distribution - Production, transport et distribution d'électricité	97.2	97.4	95.6	120,139	117,396	113,649	1,236.22	1,205.84	1,188.42
2212	Natural gas distribution - Distribution de gaz naturel	16.0	15.8	14.7	18,288	17,725	15,817	1,144.11	1,123.04	1,075.41
2213	Water, sewage & other syst. - Réseaux d'aqueduc, égout et autres	14.9	15.3	14.3	13,722	14,057	11,823	921.38	919.53	825.29
23	Construction - Construction	898.5	905.1	858.7	914,803	894,177	816,396	1,018.18	987.95	950.70
236	Construction of buildings - Construction de bâtiments	214.2	215.2	202.0	222,450	219,583	185,161	1,038.43	1,020.54	916.56
2361	Residential building construction - Construction résidentielle	134.0	135.6	129.7	128,364	130,576	112,322	957.64	963.07	866.15
2362	Non-residential bldg. construction - Construction non résidentielle	80.2	79.6	72.3	94,086	89,007	72,839	1,173.51	1,118.46	1,006.93
237	Heavy & civil engineering construction - Travaux de génie civil	152.7	153.4	148.4	180,288	172,162	159,496	1,180.63	1,122.16	1,074.60
2371	Utility system construc. - Construc. d'installations de serv. publics	57.5	57.3	55.5	75,028	69,291	64,854	1,305.89	1,210.12	1,168.80
2372	Land subdivision - Lotissement de terrains	15.3	15.5	14.3	15,333	15,474	12,644	999.91	998.36	884.49
2373	Highway, street & bridge construction - Construction de routes, de rues et de ponts	71.0	71.8	70.4	79,568	77,567	73,067	1,120.83	1,080.08	1,038.47
2379	Other heavy & civil engineering construction - Autres travaux de génie civil	8.9	8.8	8.3	10,359	9,830	8,931	1,160.38	1,111.34	1,078.65
238	Specialty trade contractors - Entrepreneurs spécialisés	531.6	536.5	508.3	512,064	502,432	471,738	963.34	936.50	928.08
2381	Foundation, structure, & bldg. exterior contractors - Entrepreneurs en travaux de fondations, structure, extérieur de bâtiment	119.9	121.2	115.2	112,400	109,567	103,643	937.29	903.84	899.89
2382	Building equipment contractors - Entrepreneurs en installations d'équipements techniques	225.3	226.2	214.8	227,061	222,509	208,376	1,008.02	983.59	970.13
2383	Building finishing contractors - Entrepreneurs en travaux de finition de bâtiments	91.2	92.4	87.6	76,097	75,061	71,864	834.12	811.93	820.20
2389	Other spec. trade contractors - Autres entrepreneurs spécialisés	95.1	96.6	90.7	96,507	95,295	87,855	1,014.32	986.41	968.53
31-33	Manufacturing - Fabrication	1,722.8	1,738.3	1,788.2	1,644,578	1,655,694	1,682,050	954.58	952.45	940.64
	Non-durable goods - Biens non durables	696.6	707.4	722.0	612,980	623,780	632,241	879.90	881.82	875.74
	Durable goods - Biens durables	1,026.2	1,031.0	1,066.2	1,031,598	1,031,914	1,049,808	1,005.27	1,000.92	984.58
311	Food manufacturing - Fabrication d'aliments	237.9	243.9	237.4	190,434	198,919	198,133	800.38	815.54	834.68
3114	Fruit & vegetable preserving & specialty food mfg - Mise en conserve de fruits, légumes et fabr. de spéc. alimentaires	26.5	26.4	26.0	25,406	25,831	23,693	957.04	979.26	912.34
3116	Meat product manufacturing - Fabrication de produits de viande	61.2	63.1	61.9	47,281	49,154	52,788	772.54	778.58	852.17
3117	Seafood product preparation & packaging - Préparation et conditionnement de poissons et fruits de mer	27.8	32.1	29.2	16,436	20,384	19,199	590.58	634.47	658.31
3118	Bakeries & tortilla manufacturing - Boulangeries et fabr. de tortillas	42.9	43.6	43.1	30,559	33,837	35,062	712.93	776.30	813.76
3119	Other food manufacturing - Fabrication d'autres aliments	23.5	23.0	21.8	19,930	19,608	18,627	848.09	850.90	853.80
3121	Beverage manufacturing - Fabrication de boissons	25.0	25.9	24.6	22,954	21,790	23,355	918.79	841.81	948.89
3122	Tobacco manufacturing - Fabrication du tabac	3.1	3.1	3.0	3,743	3,595	3,586	1,211.14	1,155.18	1,181.70
3131	Fibre, yarn & thread mills - Usines de fibres, de filés et de fils	2.4	2.2	3.0	1,717	1,517	1,978	730.38	697.07	667.21
3132	Fabric mills - Usines de tissus	6.0	6.0	7.3	5,889	5,769	6,460	975.86	956.97	882.47

* Earnings exclude unclassified - La rémunération exclut les non classifiées

Table 5
Estimates of Employment, Payrolls and Average Weekly Earnings
for All Employees, by Industry, Canada, Provinces and Territories.

Tableau 5
Estimations de l'emploi, de la rémunération brute et de la
rémunération hebdomadaire moyenne, pour l'ensemble
des salariés, par industrie, Canada, provinces et territoires.

(Continued - suite)

		All Employees - Ensemble des salariés								
NAICS 2007	Industry	Employment (in thousands)			Total weekly payrolls, including overtime (in thousands)			Average weekly earnings (including overtime)		
SCIAN 2007	Industrie	Emploi (en milliers)			Rémunération hebdomadaire brute, incluant temps supplémentaire (en milliers)			Rémunération hebdomadaire moyenne (incluant temps supplémentaire)		
		Sept. p 2008 Sept. p	Aug. r 2008 Aug. r	Sept. 2007 Sept.	Sept. p 2008 Sept. p	Aug. r 2008 Aug. r	Sept. 2007 Sept.	Sept. p 2008 Sept. p	Aug. r 2008 Aug. r	Sept. 2007 Sept.
CANADA										
3133	Textile & fabric finishing & fabric coating - Finissage de textiles, tissus et revêtement de tissus	3.1	3.1	3.8	\$2,178	\$2,219	\$2,850	\$701.26	\$718.84	\$741.71
3141	Textile furnishings mills - Usines de textiles domestiques	5.2	5.0	6.7	3,661	3,634	4,939	707.94	733.64	732.13
3149	Other textile product mills - Usines d'autres produits textiles	7.3	7.6	8.2	5,274	5,546	5,857	724.21	728.63	716.09
3151	Clothing knitting mills - Usines de tricotage de vêtements	4.1	3.9	6.4	2,758	2,680	4,091	679.42	693.94	634.78
3152	Cut & sew clothing mfg - Fabrication de vêtements coupés-cousus	26.8	26.5	32.4	17,624	17,671	22,936	657.48	665.58	708.37
3161	Leather & hide tanning & finishing - Tannage et finissage du cuir et des peaux	0.3	0.3	0.5	236	238	361	713.85	713.89	682.86
3162	Footwear manufacturing - Fabrication de chaussures	4.4	4.4	4.8	2,695	2,644	3,152	605.63	598.39	650.11
3169	Other leather & allied product mfg - Fabr. d'autres produits en cuir et produits analogues	2.1	2.2	2.3	1,069	1,112	1,130	513.73	506.74	483.42
321	Wood product manufacturing - Fabrication de produits en bois	108.4	108.9	121.0	90,101	91,400	98,885	831.48	839.47	817.39
3211	Sawmills & wood preservation - Scieries et préservation du bois	40.8	40.7	48.8	37,836	37,132	43,559	927.34	913.16	893.31
3212	Veneer, plywood & engineered wood product mfg - Fabr. de placages, contreplaqués et produits en bois reconstitué	21.6	22.1	24.1	18,368	18,932	19,515	849.34	857.08	809.95
3219	Other wood product mfg - Fabrication d'autres produits en bois	45.9	46.1	48.1	33,897	35,337	35,811	737.93	766.08	744.18
322	Paper manufacturing - Fabrication du papier	72.4	73.6	78.1	73,097	75,270	76,752	1,009.13	1,022.55	982.43
3221	Pulp, paper & paperboard mills - Usines de pâte à papier, de papier et de carton	40.3	41.0	42.9	46,835	47,711	47,047	1,163.15	1,163.92	1,096.17
3222	Converted paper product manufacturing - Fabrication de produits en papier transformé	32.2	32.6	35.2	26,261	27,559	29,705	816.34	844.89	843.76
3251	Basic chemical mfg - Fabrication de produits chimiques de base	15.0	15.2	12.5	21,064	20,756	15,365	1,402.19	1,369.99	1,225.58
3254	Pharmaceutical & medicine manufacturing - Fabrication de produits pharmaceutiques et de médicaments	28.9	29.2	29.1	27,855	28,332	27,314	962.28	969.19	938.73
3256	Soap, cleaning compound & toilet preparation manufacturing - Fabrication de savons, de détachants et de produits de toilette	11.5	11.6	14.7	10,986	11,546	13,162	952.69	997.46	896.20
3259	Other chemical product mfg - Fabr. d'autres produits chimiques	10.6	11.0	11.2	11,061	11,960	12,333	1,041.86	1,087.24	1,101.85
326	Plastics & rubber products manufacturing - Fabrication de produits en plastique et en caoutchouc	109.9	112.2	119.4	94,459	93,446	98,805	859.20	833.08	827.81
3261	Plastic product mfg - Fabrication de produits en plastique	89.5	91.2	97.6	75,539	74,668	78,517	844.38	819.00	804.43
3262	Rubber product mfg - Fabrication de produits en caoutchouc	20.5	21.0	21.8	18,920	18,779	20,288	923.90	894.22	932.68
3272	Glass & glass product mfg - Fabr. de verre et de produits en verre	12.2	11.9	11.8	10,193	10,048	9,621	834.65	842.90	814.89
3273	Cement & concrete prod. mfg - Fabr. de ciment et prod. en béton	29.2	29.8	28.7	23,999	24,363	23,008	822.44	817.71	801.84
3279	Other non-metallic mineral product manufacturing - Fabrication d'autres produits minéraux non métalliques	9.8	9.9	9.8	8,720	8,722	8,144	886.76	884.27	830.32
3311	Iron & steel mills & ferro-alloy manufacturing - Sidérurgie	20.2	20.1	19.9	25,926	25,523	26,139	1,282.43	1,272.26	1,315.36
3312	Steel product manufacturing from purchased steel - Fabrication de produits en acier à partir d'acier acheté	11.0	10.5	10.1	13,238	12,121	11,582	1,201.42	1,158.80	1,147.50
3313	Alumina & aluminium production & processing - Production et transformation d'alumine et d'aluminium	19.4	19.8	18.9	21,768	22,794	23,375	1,120.93	1,149.82	1,238.80
3314	Non-ferrous metal (except aluminium) production & processing - Production et transform. de métaux non ferreux (sauf l'aluminium)	19.8	16.8	16.6	26,322	22,788	20,951	1,331.82	1,360.04	1,262.37
3315	Foundries - Fonderies	9.2	9.1	12.3	11,932	11,599	15,431	1,301.14	1,280.48	1,252.67
332	Fabricated metal product mfg - Fabrication de produits métalliques	174.6	175.2	180.9	165,948	160,087	165,571	950.39	913.83	915.48
3323	Architectural & structural metals manufacturing - Fabr. produits architecture et éléments de charpentes métalliques	61.1	61.5	63.3	55,948	53,976	56,234	915.16	877.00	887.99
3327	Machine shops, turned product, screw, nut & bolt manufacturing - Ateliers usinage, fabr. produits tournés, vis, écrous et boulons	35.3	35.3	36.0	34,046	32,806	32,239	964.63	930.63	895.57
3329	Other fabricated metal prod. mfg - Fabr. d'autres prod. métalliques	20.1	20.2	21.1	18,686	17,865	19,736	930.75	882.31	937.40
333	Machinery manufacturing - Fabrication de machines	138.3	139.0	137.4	150,967	152,840	144,378	1,091.49	1,099.75	1,050.74
3331	Agricultural, construction & mining machinery manufacturing - Fabr. de machines pour agri., construction et extraction minière	31.9	31.1	29.8	35,963	35,663	32,402	1,127.64	1,145.89	1,087.26
3332	Industrial machinery mfg - Fabrication de machines industrielles	14.9	15.3	15.5	15,219	16,053	16,110	1,018.12	1,045.93	1,042.24
3335	Metalworking machinery manufacturing - Fabrication de machines-outils pour le travail du métal	23.5	23.5	25.1	27,834	27,770	28,048	1,184.29	1,179.28	1,117.52
3339	Other general-purpose machinery manufacturing - Fabrication d'autres machines d'usage général	32.5	33.4	33.1	35,504	36,638	35,268	1,091.74	1,096.72	1,066.93
334	Computer & electronic product manufacturing - Fabrication de produits informatiques et électroniques	81.4	82.6	82.7	88,533	89,075	88,615	1,087.01	1,077.96	1,071.29
3341	Computer & peripheral equipment manufacturing - Fabrication de matériel informatique et périphérique	8.4	8.5	7.7	8,119	8,161	7,799	968.94	965.26	1,010.82
3342	Communications equip. mfg - Fabr. de matériel de communication	25.2	25.8	25.1	28,963	29,293	27,058	1,148.18	1,136.21	1,078.56
3344	Semiconductor & other electronic component manufacturing - Fabr. de semi-conducteurs et d'autres composants électroniques	19.3	19.4	18.9	18,769	18,692	18,448	972.07	963.19	976.81
3345	Navigational, measuring, medical & control instruments mfg - Fabr. d'instruments de navigation, mesure, commande, médicaux	23.9	24.2	25.1	27,795	28,202	28,889	1,165.39	1,166.88	1,150.44

* Earnings exclude unclassified - La rémunération exclut les non classifiées

Table 5
Estimates of Employment, Payrolls and Average Weekly Earnings
for All Employees, by Industry, Canada, Provinces and Territories.

Tableau 5
Estimations de l'emploi, de la rémunération brute et de la
rémunération hebdomadaire moyenne, pour l'ensemble
des salariés, par industrie, Canada, provinces et territoires.

(Continued - suite)

		All Employees - Ensemble des salariés								
NAICS 2007	Industry	Employment (in thousands)			Total weekly payrolls, including overtime (in thousands)			Average weekly earnings (including overtime)		
		Emploi (en milliers)			Rémunération hebdomadaire brute, incluant temps supplémentaire (en milliers)			Rémunération hebdomadaire moyenne (incluant temps supplémentaire)		
SCIAN 2007	Industrie	Sept. p 2008 Sept. p	Aug. r 2008 Aug. r	Sept. 2007 Sept.	Sept. p 2008 Sept. p	Aug. r 2008 Aug. r	Sept. 2007 Sept.	Sept. p 2008 Sept. p	Aug. r 2008 Aug. r	Sept. 2007 Sept.
CANADA										
3351	Electric lighting equip. mfg - Fabr. matériel électrique d'éclairage	6.6	6.4	6.4	\$6,349	\$5,779	\$5,550	\$968.48	\$899.84	\$866.20
3352	Household appliance mfg - Fabrication d'appareils ménagers	6.3	6.4	6.5	5,880	5,609	5,721	927.26	877.32	878.88
3353	Electrical equipment mfg - Fabrication de matériel électrique	16.9	16.9	17.3	17,030	16,027	17,522	1,008.24	947.47	1,011.67
3359	Other electrical equipment & component manufacturing - Fabr. d'autres types de matériel et de composants électriques	13.5	13.8	13.1	14,673	14,512	13,551	1,090.75	1,049.60	1,036.28
336	Transportation equipment mfg - Fabr. de matériel de transport	203.3	206.8	217.6	231,180	235,810	247,561	1,137.27	1,140.22	1,137.84
3361	Motor vehicle mfg - Fabrication de véhicules automobiles	44.9	44.9	46.7	64,210	64,201	66,523	1,428.73	1,428.71	1,422.98
3363	Motor vehicle parts mfg - Fabr. de pièces pour véhicules auto.	77.3	80.0	87.8	77,275	80,585	92,045	999.93	1,007.30	1,048.07
3364	Aerospace product & parts manufacturing - Fabrication de produits aérospatiaux et de leurs pièces	44.0	44.4	43.0	56,346	57,732	54,038	1,279.89	1,299.37	1,255.61
3371	Household & institutional furniture & kitchen cabinet mfg - Fabr. meubles de maison, d'étab. institu. et d'armoire de cuisine	48.0	49.1	54.3	39,902	41,271	45,286	830.46	840.95	834.44
3372	Office furniture (including fixtures) manufacturing - Fabr. de meubles de bureau (y compris les articles d'ameublement)	27.7	27.2	27.0	25,796	25,813	25,193	932.64	948.06	934.61
3391	Medical equipment & supplies manufacturing - Fabrication de fournitures et matériel médicaux	18.5	18.4	18.0	14,355	14,671	13,819	774.47	799.20	767.77
3399	Other miscellaneous mfg - Autres activités diverses de fabrication	40.2	40.4	44.0	28,707	30,262	29,260	713.36	748.33	664.79
11-33N Goods producing industries - Branche productrice de biens		3,013.7	3,038.2	3,030.6	3,081,018	3,069,077	2,974,961	1,022.32	1,010.16	981.65
41-45N Trade - Commerce		2,614.5	2,614.9	2,572.6	1,655,246	1,663,293	1,576,542	633.10	636.08	612.82
41	Wholesale Trade - Commerce de gros	760.7	764.3	766.9	713,843	709,922	701,157	938.38	928.84	914.24
413	Food, beverage & tobacco whl-dist - Gros-dist de produits alimentaires, de boissons et de tabac	102.7	104.0	107.5	76,829	76,158	76,006	748.29	732.44	707.32
4131	Food whl-dist - Gros-dist de produits alimentaires	92.2	93.5	96.4	68,187	68,006	67,593	739.30	727.07	701.41
414	Personal & household goods whl-dist - Gros-dist d'articles personnels et ménagers	105.7	105.9	105.6	92,586	93,654	93,503	875.56	884.18	885.80
4141	Textiles, clothing & footwear whl-dist - Gros-dist de textiles, de vêtements et de chaussures	25.8	25.8	24.7	19,823	20,170	18,997	767.01	780.36	768.27
4143	Home furnishings whl-dist - Gros-dist d'accessoires de maison	13.0	13.3	13.5	10,126	10,535	10,758	781.69	795.12	795.76
4144	Personal goods whl-dist - Gros-dist d'articles personnels	22.7	22.9	23.7	17,149	18,160	18,877	755.09	792.28	796.02
4145	Pharmaceuticals, toiletries, cosmetics & sundries whl-dist - Gros-dist de prod. pharma., toilette, cosmétiques et d'autres prod.	36.2	35.9	35.4	38,917	38,067	38,022	1,074.65	1,061.43	1,072.71
415	Motor vehicle & parts whl-dist - Gros-dist de véhicules automobiles et de leurs pièces	62.7	63.1	64.0	57,820	57,458	55,961	922.31	910.06	874.26
4151	Motor vehicle whl-dist - Gros-dist de véhicules automobiles	22.6	23.0	23.8	23,063	22,637	22,254	1,020.47	985.29	935.17
4152	New motor vehicle parts & accessories whl-dist - Gros-dist de pièces, d'accessoires neufs pour véhicules automobiles	36.8	36.9	36.9	32,686	32,754	31,680	888.34	888.54	859.63
416	Building material & supplies whl-dist - Gros-dist de matériaux et fournitures de construction	123.0	123.3	121.4	111,126	109,114	106,355	903.47	885.24	875.87
4161	Electrical, plumbing, heating & a/c equipment & supplies whl-dist - Gros-dist matériel et fourn. élec., plomberie, chauffage, climat.	43.1	43.2	42.6	40,289	39,844	38,809	935.08	921.63	911.51
4162	Metal service centres - Gros-dist métaux et produits métalliques	19.5	19.7	19.5	20,129	19,138	18,846	1,030.95	971.84	968.59
4163	Lumber, millwork, hardware & other building supplies whl-dist - Gros-dist bois d'oeuvre, menui. préfab., quinc., fourn. construc.	60.4	60.3	59.4	50,707	50,132	48,700	839.69	830.90	819.94
417	Machinery, equipment & supplies whl-dist - Gros-dist de machines, de matériel et de fournitures	211.6	212.0	210.9	235,133	238,375	233,308	1,111.01	1,124.45	1,106.41
4172	Const., forestry, mining & indus. mach. equip. & suppl. whl-dist - Gros-dist mach., matériel, fourn. indus., const., forest., minière	70.5	70.5	71.2	78,954	80,827	76,839	1,119.53	1,146.35	1,078.46
4173	Computer & communications equipment & supplies whl-dist - Gros-dist d'ordinateurs et de matériel de communication	57.0	56.9	57.5	69,765	69,924	71,024	1,224.55	1,228.96	1,234.97
4179	Other machinery, equipment & supplies whl-dist - Gros-dist d'autres machines, matériel et fournitures	65.0	64.6	63.4	68,567	69,124	68,764	1,055.26	1,069.60	1,085.29
418	Miscellaneous whl-dist - Gros-dist de produits divers	95.8	96.8	96.2	83,420	80,976	81,051	871.11	836.89	842.39
4181	Recyclable material whl-dist - Gros-dist de matières recyclables	16.8	16.6	17.0	13,474	12,898	14,049	801.72	779.10	825.67
4182	Paper, paper product & disposable plastic product whl-dist - Gros-dist de papier, produits du papier et de plastique jetables	14.2	14.4	14.7	11,918	11,489	12,248	839.39	799.70	831.92
4183	Agricultural supplies whl-dist - Gros-dist de fournitures agricoles	13.6	14.3	13.9	12,060	12,061	11,926	887.95	845.82	860.64
4184	Chemical (except agricultural) & allied product whl-dist - Gros-dist de produits chimiques et analogues (sauf agricoles)	14.8	15.0	15.0	15,877	14,858	14,488	1,073.54	993.58	968.98
4189	Other miscellaneous whl-dist - Gros-dist d'autres produits divers	36.4	36.6	35.7	30,091	29,671	28,339	826.98	810.14	794.52
419	Wholesale electronic markets, and agents & brokers - Commerce électronique de gros et agents et courtiers	34.2	34.2	36.7	31,659	30,079	31,991	925.97	879.71	872.56
44-45	Retail trade - Commerce de détail	1,853.8	1,850.6	1,805.7	941,402	953,371	875,385	507.83	515.17	484.80

* Earnings exclude unclassified - La rémunération exclut les non classifiées

Table 5
Estimates of Employment, Payrolls and Average Weekly Earnings
for All Employees, by Industry, Canada, Provinces and Territories.

Tableau 5
Estimations de l'emploi, de la rémunération brute et de la
rémunération hebdomadaire moyenne, pour l'ensemble
des salariés, par industrie, Canada, provinces et territoires.

(Continued - suite)

		All Employees - Ensemble des salariés								
NAICS 2007	Industry	Employment (in thousands)			Total weekly payrolls, including overtime (in thousands)			Average weekly earnings (including overtime)		
SCIAN 2007	Industrie	Emploi (en milliers)			Rémunération hebdomadaire brute, incluant temps supplémentaire (en milliers)			Rémunération hebdomadaire moyenne (incluant temps supplémentaire)		
		Sept. p 2008 Sept. p	Aug. r 2008 Aug. r	Sept. 2007 Sept.	Sept. p 2008 Sept. p	Aug. r 2008 Aug. r	Sept. 2007 Sept.	Sept. p 2008 Sept. p	Aug. r 2008 Aug. r	Sept. 2007 Sept.
CANADA										
441	Motor vehicle & parts dealers - Marchands de véhicules automobiles et de leurs pièces	189.9	190.3	186.4	\$159,415	\$159,465	\$151,548	\$839.54	\$838.07	\$812.95
4411	Automobile dealers - Marchands d'automobiles	137.5	137.0	135.7	124,902	124,413	120,466	908.09	908.34	887.99
4413	Automotive parts, accessories & tire stores - Magasins de pièces, de pneus et d'accessoires pour véhicules auto.	31.0	30.9	30.2	19,376	19,173	17,642	625.31	620.69	584.25
4421	Furniture stores - Magasins de meubles	45.4	45.5	43.7	32,158	31,636	28,665	707.69	695.46	655.60
4422	Home furnishings stores - Magasins d'accessoires de maison	30.1	29.7	30.3	17,571	17,283	15,869	583.23	582.73	523.75
4441	Building material & supplies dealers - Marchands de matériaux et fournitures de construction	106.5	107.2	100.0	62,345	63,852	58,005	585.17	595.89	580.34
4442	Lawn & garden equipment & supplies stores - Mag. matériel et fourn. pour jardinage et l'entretien des pelouses	8.1	8.9	7.6	4,400	4,924	3,800	544.18	552.70	499.27
445	Food & beverage stores - Magasins d'alimentation	534.8	535.6	514.7	228,336	242,315	216,170	426.98	452.39	419.99
4451	Grocery stores - Épiceries	448.5	449.7	430.4	191,604	204,529	180,436	427.17	454.86	419.22
446	Health & personal care stores - Magasins de produits de santé et de soins personnels	148.5	148.5	140.5	77,151	74,422	70,465	519.50	501.00	501.57
447	Gasoline stations - Stations-service	89.6	90.5	88.8	36,926	38,207	32,843	412.33	422.19	370.04
448	Clothing & clothing accessories stores - Magasins de vêtements et d'accessoires vestimentaires	204.9	202.0	202.1	90,647	89,250	82,412	442.31	441.84	407.88
4481	Clothing stores - Magasins de vêtements	162.2	160.0	158.9	71,146	70,165	64,346	438.62	438.57	404.94
4482	Shoe stores - Magasins de chaussures	24.2	23.9	23.9	11,112	11,068	10,350	459.56	463.56	432.55
4483	Jewellery, luggage & leather goods stores - Bijouteries et magasins de bagages et de maroquinerie	18.6	18.1	19.2	8,389	8,017	7,716	452.14	442.08	401.45
4511	Sporting goods, hobby & musical instrument stores - Mag. d'articles de sport, passe-temps et instruments de musique	63.8	63.4	62.3	28,437	28,846	25,178	445.89	455.20	404.07
4512	Book, periodical & music stores - Magasins de livres, de périodiques et d'articles de musique	19.8	18.8	21.1	9,526	9,074	9,135	480.84	482.01	432.95
452	General merchandise stores - Mag. de fournitures de tout genre	222.1	221.4	219.4	93,970	92,938	81,240	423.05	419.81	370.32
4521	Department stores - Grands magasins	121.5	120.5	120.8	50,876	49,489	43,608	418.74	410.86	361.01
4529	Other general merchandise stores - Magasins d'autres fournitures de tout genres	100.6	100.9	98.6	43,095	43,449	37,632	428.26	430.49	381.73
453	Miscellaneous store retailers - Magasins de détail divers	95.8	95.0	94.2	40,065	41,387	40,034	418.19	435.69	425.07
4531	Florists - Fleuristes	7.9	8.0	8.3	3,323	3,604	3,759	420.46	452.98	454.68
4532	Office supplies, stationery & gift stores - Magasins de fournitures de bureau, de papeterie et de cadeaux	36.2	35.3	36.1	13,887	13,758	13,824	384.05	390.30	382.94
4533	Used merchandise stores - Magasins de marchandises d'occasion	16.1	15.9	15.5	7,306	7,631	7,291	455.04	479.80	470.58
4539	Other miscellaneous stores retailers - Autres mag. de détail divers	35.7	35.9	34.3	15,549	16,394	15,159	435.71	456.90	441.70
4541	Electronic shopping & mail-order houses - Entreprises de télémarketing et de vente par correspondance	7.8	7.5	9.3	5,122	4,997	5,919	654.71	663.47	633.35
4542	Vending machine operators - Exploitants de distribu. automatiques	4.5	4.4	4.7	2,575	2,479	2,433	572.36	567.58	520.35
4543	Direct selling establishments - Établissements de vente directe	18.6	19.0	18.5	12,793	12,956	13,260	689.12	682.60	715.67
48-49	Transportation & warehousing - Transport et entreposage	664.8	656.1	661.7	533,963	534,212	533,370	803.21	814.24	806.02
481	Air transportation - Transport aérien	64.6	66.4	65.2	59,618	62,894	60,963	923.27	947.66	935.26
4811	Scheduled air transportation - Transport aérien régulier	51.2	52.5	51.1	46,915	49,053	46,659	915.48	933.87	912.88
4812	Non-scheduled air transport. - Transport aérien non-régulier	13.3	13.8	14.1	12,703	13,841	14,304	953.23	999.98	1,016.54
482	Rail transportation - Transport ferroviaire	40.3	40.9	39.9	41,344	41,924	42,102	1,024.81	1,024.81	1,053.96
484	Truck transportation - Transport par camion	179.9	181.9	181.5	142,574	141,815	140,362	792.49	779.55	773.45
4841	General freight trucking - Transport par camion de marchandises diverses	98.8	99.2	99.8	77,283	76,960	76,667	782.61	775.68	768.10
4842	Specialized freight trucking - Transport par camion de marchandises spéciales	81.2	82.7	81.7	65,291	64,855	63,695	804.51	784.19	779.99
485	Transit & ground passenger transportation - Transport en commun et transport terrestre de voyageurs	100.4	86.2	104.2	69,395	61,878	70,802	691.17	717.95	679.24
4851	Urban transit systems - Services urbains de transport en commun	37.7	37.4	39.4	35,808	35,183	38,761	950.36	941.43	983.78
4853	Taxi & limousine service - Services de taxi et de limousine	14.5	14.2	15.0	6,990	6,769	6,807	483.39	477.64	452.33
4854	School & employee bus transportation - Transport scolaire et transport d'employés par autobus	34.7	22.3	35.9	17,336	11,407	16,955	498.92	510.53	472.85
488	Support activities for transport. - Activités de soutien au transport	91.6	92.6	91.3	76,922	78,561	78,279	840.08	848.54	857.72
4881	Support activities for air transportation - Activités de soutien au transport aérien	20.8	20.9	20.3	18,668	19,014	18,946	899.63	907.98	931.10
4883	Support activities for water transportation - Activités de soutien au transport par eau	9.3	9.6	9.1	7,836	8,314	7,883	841.06	863.20	861.92
4884	Support activities for road transportation - Activités de soutien au transport routier	22.1	22.4	22.3	15,361	15,601	15,861	693.50	695.02	711.51

* Earnings exclude unclassified - La rémunération exclut les non classifiées

Table 5
Estimates of Employment, Payrolls and Average Weekly Earnings
for All Employees, by Industry, Canada, Provinces and Territories.

Tableau 5
Estimations de l'emploi, de la rémunération brute et de la
rémunération hebdomadaire moyenne, pour l'ensemble
des salariés, par industrie, Canada, provinces et territoires.

(Continued - suite)

		All Employees - Ensemble des salariés								
NAICS 2007	Industry	Employment (in thousands)			Total weekly payrolls, including overtime (in thousands)			Average weekly earnings (including overtime)		
SCIAN 2007	Industrie	Emploi (en milliers)			Rémunération hebdomadaire brute, incluant temps supplémentaire (en milliers)			Rémunération hebdomadaire moyenne (incluant temps supplémentaire)		
		Sept. p 2008 Sept. p	Aug. r 2008 Aug. r	Sept. 2007 Sept.	Sept. p 2008 Sept. p	Aug. r 2008 Aug. r	Sept. 2007 Sept.	Sept. p 2008 Sept. p	Aug. r 2008 Aug. r	Sept. 2007 Sept.
CANADA										
4885	Freight transportation arrangement - Intermédiaires en transport de marchandises	32.6	32.8	32.6	\$29,552	\$30,097	\$29,835	\$906.86	\$917.01	\$915.34
492	Couriers & messengers - Messageries et services de messagers	47.1	47.2	45.1	31,405	33,048	32,387	667.11	699.60	717.50
4921	Couriers - Messageries	41.3	41.3	39.4	26,144	27,354	26,939	632.37	662.16	683.05
4922	Locals messengers & local delivery - Services locaux de messagers et de livraison	5.7	5.9	5.7	5,261	5,694	5,448	917.66	960.49	955.91
51	Information & cultural industries - Industrie de l'information et industrie culturelle	362.2	362.0	355.9	366,836	363,023	350,086	1,012.68	1,002.81	983.55
511	Publishing industries (except Internet) - Édition (sauf par Internet)	94.0	94.0	91.5	99,104	98,333	92,977	1,054.54	1,046.39	1,016.45
5111	Newspaper, periodical, book & directory publishers - Éditeurs de journaux, périodiques, livres et répertoires	64.2	64.2	61.7	59,831	59,839	54,794	931.48	931.36	887.62
5112	Software publishers - Éditeurs de logiciels	29.7	29.7	29.7	39,273	38,494	38,182	1,320.28	1,295.04	1,283.86
512	Motion picture & sound recording industries - Industries du film et de l'enregistrement sonore	32.2	32.3	32.3	21,742	23,359	24,531	675.18	722.77	759.28
5121	Motion picture & video industries - Industries du film et de vidéo	29.9	29.9	29.8	19,444	20,941	21,912	649.29	699.38	735.17
515	Broadcasting (except Internet) - Radiotélévision (sauf par Internet)	46.9	46.0	45.2	48,482	45,582	43,744	1,033.30	990.89	967.06
5151	Radio & television broadcasting - Radiodiffusion et télédiffusion	43.0	42.2	42.2	43,896	41,429	40,273	1,019.88	980.78	954.90
5152	Pay & specialty television - Télévision payante et spécialisée	3.9	3.8	3.1	4,586	4,153	3,470	1,182.10	1,104.47	1,134.75
517	Telecommunications - Télécommunications	144.6	144.6	141.1	159,144	155,249	149,972	1,100.21	1,073.99	1,062.80
5171	Wired telecommunications carriers - Télécommunications par fil	102.8	102.9	98.3	116,392	114,624	108,458	1,132.37	1,113.52	1,102.89
5172	Wireless telecommunications carriers (except satellite) - Télécom. sans fil (sauf par satellite)	24.2	24.2	23.7	22,771	21,903	21,415	939.65	903.58	904.41
5174	Satellite telecommunications - Télécommunications par satellite	6.6	6.2	7.0	7,232	6,602	8,156	1,103.76	1,070.44	1,168.72
5179	Other telecommunications - Autres serv. de télécommunications	11.1	11.2	12.1	12,749	12,119	11,943	1,150.94	1,081.50	985.90
518	Data processing, hosting and related services - Traitement de données, hébergement de données et services connexes	13.9	13.9	13.6	14,441	14,972	14,180	1,039.46	1,075.13	1,039.55
519	Other information services - Autres services d'information	30.6	31.2	32.2	23,923	25,528	24,683	781.72	817.32	767.08
52	Finance & insurance - Finance et assurances	644.0	649.7	625.4	648,964	657,205	628,294	1,007.65	1,011.49	1,004.66
522	Credit intermediation & related activities - Intermédiation financière et activités connexes	345.9	349.0	337.2	314,008	327,706	314,534	907.80	938.91	932.75
5221	Depository credit intermediation - Intermédiation financière par le biais de dépôts	279.3	280.7	268.6	255,996	264,971	250,809	916.68	943.85	933.84
523	Securities, commodity contracts & other fin. invest. & rel. activ. - Valeurs mobilières, contrats march., activ. invest. fin. connexes	104.9	106.1	96.8	132,259	130,342	118,676	1,261.19	1,228.75	1,225.46
5231	Securities & commodity contracts intermediation & brokerage - Interméd., courtage de valeurs mobil. et contrats de marchandises	37.2	37.3	37.0	49,104	48,239	47,757	1,319.97	1,293.03	1,291.02
5239	Other financial investment activities - Autres activités d'investissement financier	66.1	67.1	58.2	80,571	79,179	68,375	1,218.85	1,179.21	1,174.95
524	Insurance carriers & related activities - Sociétés d'assurance et activités connexes	185.9	187.4	186.4	195,135	191,500	189,800	1,049.85	1,021.93	1,018.41
5241	Insurance carriers - Sociétés d'assurance	110.7	111.1	111.0	123,144	120,599	117,233	1,112.75	1,085.47	1,056.42
5242	Agencies, brokerages & other insurance related activities - Agences et courtiers d'assur. et autres activités liées à l'assur.	75.2	76.3	75.4	71,991	70,901	72,566	957.29	929.40	962.46
53	Real estate & rental & leasing - Services immobiliers et services de location et de location à bail	254.0	258.1	253.9	177,840	186,126	176,543	700.26	721.24	695.29
531	Real estate - Services immobiliers	168.6	171.9	167.1	119,504	126,076	117,952	709.01	733.56	706.02
5311	Lessors of real estate - Bailleurs de biens immobiliers	89.0	90.8	90.9	58,867	61,730	58,523	661.43	679.63	643.93
5312	Offices of real estate agents & brokers - Bureau d'agents et de courtiers immobiliers	25.7	25.9	24.4	20,410	21,942	20,711	794.39	846.36	849.02
5313	Activities related to real estate - Activités liées à l'immobiliers	53.9	55.1	51.8	40,227	42,404	38,717	746.90	769.39	747.62
532	Rental & leasing services - Services de location et location à bail	78.6	79.2	79.6	53,407	54,802	53,211	679.05	691.77	668.43
5321	Automotive equipment rental & leasing - Location et location à bail de matériel automobile	22.7	22.8	22.2	15,031	15,439	14,435	660.84	676.92	648.82
5322	Consumer goods rental - Location de biens de consommation	25.7	26.2	28.2	11,562	11,952	11,460	450.76	457.03	406.17
5324	Commercial & industrial machinery & equipment rental & leasing - Location, loc. à bail de machines, matériel d'usage comm., indus.	27.9	27.8	26.8	25,115	25,581	25,685	901.11	919.86	959.93
54	Professional, scientific & technical services - Services professionnels, scientifiques et techniques	738.7	737.9	722.5	761,004	747,548	711,376	1,030.20	1,013.10	984.62

* Earnings exclude unclassified - La rémunération exclut les non classifiées

Table 5
Estimates of Employment, Payrolls and Average Weekly Earnings
for All Employees, by Industry, Canada, Provinces and Territories.

Tableau 5
Estimations de l'emploi, de la rémunération brute et de la
rémunération hebdomadaire moyenne, pour l'ensemble
des salariés, par industrie, Canada, provinces et territoires.

(Continued - suite)

		All Employees - Ensemble des salariés								
NAICS 2007	Industry	Employment (in thousands)			Total weekly payrolls, including overtime (in thousands)			Average weekly earnings (including overtime)		
SCIAN 2007	Industrie	Emploi (en milliers)			Rémunération hebdomadaire brute, incluant temps supplémentaire (en milliers)			Rémunération hebdomadaire moyenne (incluant temps supplémentaire)		
		Sept. p 2008 Sept. p	Aug. r 2008 Aug. r	Sept. 2007 Sept.	Sept. p 2008 Sept. p	Aug. r 2008 Aug. r	Sept. 2007 Sept.	Sept. p 2008 Sept. p	Aug. r 2008 Aug. r	Sept. 2007 Sept.
CANADA										
5411	Legal services - Services juridiques	68.7	69.7	68.1	\$65,792	\$65,212	\$60,177	\$957.16	\$935.75	\$883.36
5412	Accounting, tax preparation, bookkeeping & payroll services - Serv. comptabilité, prép. déclar. revenus, tenue de livres, paye	90.1	88.6	87.6	76,828	73,956	72,159	853.10	834.74	823.27
5413	Architectural, engineering & related services - Architecture, génie et services connexes	171.3	170.2	164.3	190,492	187,938	175,953	1,112.08	1,104.19	1,070.92
5415	Computer systems design & related services - Conception de systèmes informatiques et services connexes	144.1	143.6	140.4	185,552	179,477	171,127	1,287.92	1,250.21	1,218.87
5416	Management, scientific & technical consulting services - Services de conseils en gestion et de conseils scientif. et tech.	85.7	86.1	82.8	91,452	88,947	83,398	1,067.44	1,032.73	1,007.61
55	Management of companies & enterprises - Gestion de sociétés et d'entreprises	106.9	107.3	99.1	99,032	101,039	95,345	926.52	941.66	962.57
56	Admin. & support, waste managemt. & remediation services - Services admin., soutien, gestion des déchets, assainissem.	735.7	738.5	738.9	472,469	477,643	465,984	642.21	646.75	630.64
561	Admin. & support services - Services administratifs et de soutien	698.4	700.9	701.8	439,255	444,582	434,215	628.98	634.26	618.75
5613	Employment services - Services d'emploi	184.6	180.6	192.8	122,137	122,474	113,189	661.53	678.25	587.20
5616	Investigation & security services - Services d'enquêtes et sécurité	97.3	97.3	92.2	51,517	50,365	45,635	529.54	517.46	495.21
5617	Services to buildings & dwellings - Services relatifs aux bâtiments et aux logements	162.9	166.9	158.4	89,435	92,646	89,919	548.94	555.19	567.76
562	Waste management & remediation services - Services de gestion des déchets et d'assainissement	37.3	37.6	37.1	33,214	33,061	31,768	889.59	879.71	855.22
5621	Waste collection - Collecte des déchets	10.4	10.6	10.4	8,314	8,366	8,134	799.76	790.39	778.97
5622	Waste treatment & disposal - Traitement, élimination des déchets	16.2	16.3	15.8	16,259	16,219	15,329	1,001.10	992.21	967.76
5629	Remediation & other waste management services - Services d'assainissement, autres services de gestion des déchets	10.7	10.7	10.9	8,640	8,476	8,305	807.59	795.81	764.44
61	Educational services - Services d'enseignement	1,066.9	770.2	1,049.0	948,214	676,230	899,202	888.72	878.01	857.21
611N	Education special - Éducation spéciale	1,025.5	731.1	1,009.9	927,424	656,114	881,554	904.38	897.45	872.94
6111	Elementary & secondary schools - Écoles primaires, secondaires	656.2	389.8	649.1	601,545	354,826	581,893	916.71	910.28	896.47
6112	Community colleges & C.E.G.E.P.s - Collèges communautaires et cégeps	112.0	98.4	108.6	101,963	89,230	94,050	910.46	906.56	865.68
6113	Universities - Universités	235.6	222.3	230.3	205,863	195,229	188,085	873.65	878.09	816.57
62	Health care & social assistance - Soins de santé et assistance sociale	1,520.9	1,525.0	1,489.2	1,144,857	1,125,841	1,048,844	752.75	738.27	704.29
621	Ambulatory health care services - Services de soins ambulatoires	379.1	379.4	370.6	294,215	284,310	256,358	776.15	749.43	691.81
6211	Offices of physicians - Cabinets de médecins	88.7	88.2	87.8	72,833	70,132	62,008	821.54	794.74	706.11
6212	Offices of dentists - Cabinets de dentistes	75.2	75.2	74.1	58,041	55,611	52,475	771.82	739.32	707.92
6213	Offices of other health practitioners - Cabinets d'autres praticiens	58.7	58.4	57.4	44,350	42,955	39,152	756.00	735.89	682.08
6214	Out-patient care centres - Centres de soins ambulatoires	68.2	68.7	64.1	55,553	53,536	45,566	814.54	779.50	711.15
622	Hospitals - Hôpitaux	589.1	591.0	581.1	509,145	500,792	472,286	864.31	847.39	812.70
6221	General medical & surgical hospitals - Hôpitaux généraux et hôpitaux de soins chirurgicaux	520.9	523.0	514.5	446,820	440,209	415,174	857.80	841.78	806.96
623	Nursing & residential care facilities - Étab. de soins infirmiers et de soins pour bénéficiaires internes	298.0	300.3	287.2	188,524	184,560	175,438	632.55	614.53	610.79
6231	Nursing care facilities - Établissements de soins infirmiers	152.6	154.0	147.3	98,911	96,359	93,241	648.16	625.90	633.10
6232	Res. devel. handicap, mental health & substance abuse facilities - Étab. rés. pour handicaps, de troubles mentaux, alcool., toxico.	47.9	48.1	46.7	34,647	34,347	32,364	724.04	714.17	693.44
6233	Community care facilities for the elderly - Établissements communautaires de soins pour personnes âgées	66.4	66.9	62.9	34,056	33,287	30,830	512.80	497.32	489.96
6239	Other residential care facilities - Autres établissements de soins pour bénéficiaires internes	31.2	31.3	30.4	20,910	20,567	19,004	670.73	656.06	625.93
624	Social assistance - Assistance sociale	254.7	254.3	250.3	152,973	156,179	144,763	600.56	614.17	578.35
6241	Individual & family services - Services individuels et familiaux	110.4	112.0	110.1	72,020	74,449	69,588	652.30	664.97	632.28
6243	Vocational rehabilitation services - Services de réadaptation professionnelle	38.2	38.8	38.1	24,028	24,776	23,403	628.37	638.98	613.84
6244	Child day-care services - Services de garderie	97.4	94.7	93.9	50,286	49,968	45,868	516.51	527.65	488.36
71	Arts, entertainment & recreation - Arts, spectacles et loisirs	262.2	273.0	262.1	120,188	127,787	117,612	458.40	468.14	448.66

* Earnings exclude unclassified - La rémunération exclut les non classifiées

Table 5
Estimates of Employment, Payrolls and Average Weekly Earnings
for All Employees, by Industry, Canada, Provinces and Territories.

Tableau 5
Estimations de l'emploi, de la rémunération brute et de la
rémunération hebdomadaire moyenne, pour l'ensemble
des salariés, par industrie, Canada, provinces et territoires.

(Continued - suite)

		All Employees - Ensemble des salariés								
NAICS 2007	Industry	Employment (in thousands)			Total weekly payrolls, including overtime (in thousands)			Average weekly earnings (including overtime)		
SCIAN 2007	Industrie	Emploi (en milliers)			Rémunération hebdomadaire brute, incluant temps supplémentaire (en milliers)			Rémunération hebdomadaire moyenne (incluant temps supplémentaire)		
		Sept. p 2008 Sept. p	Aug. r 2008 Aug. r	Sept. 2007 Sept.	Sept. p 2008 Sept. p	Aug. r 2008 Aug. r	Sept. 2007 Sept.	Sept. p 2008 Sept. p	Aug. r 2008 Aug. r	Sept. 2007 Sept.
CANADA										
711	Performing arts, spectator sports & related industries - Arts d'interprétation, sport-spectacles et activités connexes	53.7	53.9	52.5	\$30,124	\$30,857	\$29,635	\$561.00	\$572.59	\$564.69
7111	Performing arts companies - Compagnies d'arts d'interprétation	12.8	12.9	12.0	7,857	7,820	7,646	611.76	607.68	636.32
7112	Spectator sports - Sports-spectacles	15.3	15.5	16.1	9,316	9,551	9,134	609.09	614.31	568.38
7113	Promoters (presenters) of perform. arts, sports & similar events - Promoteurs (diffuseurs) d'événements artist., sportifs et simil.	20.0	20.1	18.7	9,977	10,621	9,498	497.91	528.68	506.96
712	Heritage institutions - Établissements du patrimoine	19.3	20.7	19.2	10,336	11,471	9,964	536.15	554.41	519.35
713	Amusement, gambling & recreation industries - Divertissement, loisirs et jeux de hasard et loteries	189.2	198.4	190.5	79,728	85,459	78,013	421.37	430.77	409.57
7132	Gambling industries - Jeux de hasard et loteries	42.6	43.5	43.5	25,907	27,536	24,746	607.51	633.12	568.40
7139	Other amusement & recreation industries - Autres services de divertissement et de loisirs	136.3	143.2	137.6	49,324	52,747	49,515	361.89	368.23	359.76
72	Accommodation & food services - Hébergement et services de restauration	1,104.2	1,117.1	1,091.5	388,994	388,819	353,665	352.29	348.05	324.02
721	Accommodation services - Services d'hébergement	200.6	214.2	210.5	97,237	101,545	95,571	484.83	474.04	454.02
7211	Traveller accommodation - Hébergement des voyageurs	175.3	180.6	187.2	84,396	85,544	83,940	481.31	473.56	448.37
722	Food services & drinking places - Services de restauration et débits de boissons	903.6	902.9	881.0	291,757	287,274	258,094	322.88	318.16	292.96
7221	Full-service restaurants - Restaurants à service complet	437.6	439.6	425.7	140,262	138,951	124,420	320.55	316.06	292.25
7222	Limited-service eating places - Établissements de restauration à service restreint	356.3	357.4	348.4	113,841	112,349	99,333	319.47	314.39	285.15
81	Other services (except public administration) - Autres services (sauf les administrations publiques)	537.0	541.6	529.8	331,641	329,282	323,749	617.61	607.96	611.09
811	Repair & maintenance - Réparation et entretien	181.4	182.9	181.0	132,187	131,463	128,956	728.85	718.88	712.55
8111	Automotive repair & maintenance - Réparation et entretien de véhicules automobiles	95.6	96.4	95.1	64,607	64,651	62,177	675.54	670.64	653.83
8113	Comm. & ind. mach. & equip. (exc. auto. & electro.) repair & mnt. - Répar. et entretien mach., mat. comm., ind. (sauf auto., électro.)	43.7	44.3	43.1	35,497	35,157	33,787	812.88	794.27	784.82
8114	Personal & household goods repair & maintenance - Réparation et entretien d'articles personnels et ménagers	18.5	18.6	18.5	12,388	12,061	12,368	671.38	646.88	666.86
812	Personal & laundry services - Services personnels et services de blanchissage	140.8	141.5	139.3	63,063	64,428	58,247	447.88	455.24	418.09
8121	Personal care services - Services de soins personnels	81.0	81.1	79.7	33,118	34,127	30,364	408.65	420.78	381.17
8122	Funeral services - Services funéraires	13.0	13.2	13.1	7,517	7,546	6,475	579.42	571.12	493.16
8123	Dry cleaning & laundry services - Services de nettoyage à sec et de blanchissage	31.7	31.6	31.5	15,692	15,817	14,998	494.69	500.25	475.92
8129	Other personal services - Autres services personnels	15.1	15.6	15.0	6,736	6,939	6,410	447.09	445.02	426.97
813	Grant-making, civic, & professional & similar organizations - Fondations, groupes de citoyens, organisations prof., similaires	214.8	217.2	209.5	136,390	133,390	136,546	634.94	614.09	651.77
8133	Social advocacy organizations - Organismes d'action sociale	38.2	39.2	37.1	28,667	27,527	28,577	750.04	702.46	770.38
8134	Civic & social organizations - Organisations civiques et amicales	85.4	87.0	83.4	41,810	41,940	40,511	489.80	482.09	485.97
8139	Business, professional, labour & other membership organizations - Asso. gens d'affaires, org. prof., syndic. et autres asso. pers.	76.2	75.2	74.8	55,823	53,778	57,106	732.40	715.00	763.83
91	Public administration - Administrations publiques	854.8	879.6	826.3	826,720	841,692	805,403	967.11	956.94	974.66
911	Federal government public administration - Administration publique fédérale	276.2	281.3	267.3	343,481	346,642	333,103	1,243.75	1,232.08	1,246.13
912	Provincial & territorial public administration - Administrations publiques provinciales et territoriales	242.9	246.5	238.1	223,656	225,154	217,921	920.64	913.27	915.20
913	Local, municipal & regional public administration - Administrations publiques locales, municipales et régionales	293.5	305.8	280.1	232,639	239,463	228,205	792.63	782.99	814.76
41-91N	Service producing industries - Branche productrice de services	11,466.8	11,231.0	11,278.0	8,475,968	8,219,740	8,086,016	739.17	731.88	716.97
00-91N	Industrial aggregate (including unclassified) - Ensemble des industries y compris les entreprises non classifiées *	14,679.8	14,465.0	14,459.1	11,556,986	11,288,817	11,060,978	798.10	791.13	773.03

* Earnings exclude unclassified - La rémunération exclut les non classifiées

Table 5
Estimates of Employment, Payrolls and Average Weekly Earnings
for All Employees, by Industry, Canada, Provinces and Territories.

Tableau 5
Estimations de l'emploi, de la rémunération brute et de la
rémunération hebdomadaire moyenne, pour l'ensemble
des salariés, par industrie, Canada, provinces et territoires.

(Continued - suite)

		All Employees - Ensemble des salariés								
NAICS 2007	Industry	Employment (in thousands)			Total weekly payrolls, including overtime (in thousands)			Average weekly earnings (including overtime)		
SCIAN 2007	Industrie	Emploi (en milliers)			Rémunération hebdomadaire brute, incluant temps supplémentaire (en milliers)			Rémunération hebdomadaire moyenne (incluant temps supplémentaire)		
		Sept. p 2008 Sept. p	Aug. r 2008 Aug. r	Sept. 2007 Sept.	Sept. p 2008 Sept. p	Aug. r 2008 Aug. r	Sept. 2007 Sept.	Sept. p 2008 Sept. p	Aug. r 2008 Aug. r	Sept. 2007 Sept.
NEWFOUNDLAND AND LABRADOR - TERRE-NEUVE ET LABRADOR										
23	Construction - Construction	12.7	13.1	12.3	\$11,136	\$11,453	\$10,023	\$878.43	\$877.06	\$813.15
236	Construction of buildings - Construction de bâtiments	3.7	3.9	3.6	3,310	3,563	2,841	885.42	910.36	782.48
2361	Residential building construction - Construction résidentielle	2.8	3.0	2.7	2,430	2,647	2,134	861.46	886.64	788.35
2362	Non-residential bldg. construction - Construction non résidentielle	0.9	0.9	0.9	880	916	707	959.11	986.60	765.28
237	Heavy & civil engineering construction - Travaux de génie civil	2.9	3.1	2.9	2,745	2,944	2,448	935.22	948.84	838.05
2371	Utility system construc. - Construc. d'installations de serv. publics	0.7	0.8	0.8	715	702	548	967.76	904.62	725.35
2373	Highway, street & bridge construction - Construction de routes, de rues et de ponts	1.9	2.0	1.8	1,764	1,905	1,645	943.28	976.04	923.88
238	Specialty trade contractors - Entrepreneurs spécialisés	6.0	6.0	5.8	5,081	4,946	4,734	846.32	818.63	819.85
2381	Foundation, structure, & bldg. exterior contractors - Entrepreneurs en travaux de fondations, structure, extérieur de bâtiment	1.0	1.0	0.9	762	786	598	783.74	783.05	695.64
2382	Building equipment contractors - Entrepreneurs en installations d'équipements techniques	2.8	2.7	2.9	2,687	2,497	2,570	945.73	913.79	900.16
2383	Building finishing contractors - Entrepreneurs en travaux de finition de bâtiments	1.0	1.1	1.0	689	714	642	664.63	651.65	632.54
2389	Other spec. trade contractors - Autres entrepreneurs spécialisés	1.2	1.2	1.0	943	949	925	817.34	784.42	884.47
31-33	Manufacturing - Fabrication	17.5	20.8	18.1	14,300	17,061	15,405	818.01	821.57	850.90
	Non-durable goods - Biens non durables	13.2	16.5	13.8	10,603	13,301	11,612	805.42	807.78	842.80
	Durable goods - Biens durables	4.3	4.3	4.3	3,697	3,760	3,793	856.43	874.39	876.68
311	Food manufacturing - Fabrication d'aliments	9.9	13.2	10.4	7,351	9,730	8,014	740.62	738.31	771.12
3117	Seafood product preparation & packaging - Préparation et conditionnement de poissons et fruits de mer	8.8	12.0	9.4	6,578	8,918	7,261	748.02	740.53	772.76
3211	Sawmills & wood preservation - Scieries et préservation du bois	0.2	0.2	0.3	120	145	179	575.23	630.95	552.71
3366	Ship & boat building - Construction de navires et d'embarcations	0.7	0.7	0.6	411	431	396	624.34	637.73	691.85
3399	Other miscellaneous mfg - Autres activités diverses de fabrication	0.1	0.1	0.2	83	103	85	646.88	748.17	455.31
11-33N	Goods producing industries - Branche productrice de biens	37.2	41.1	37.4	34,886	38,311	34,431	938.74	932.39	919.62
41-45N	Trade - Commerce	33.7	34.1	33.3	19,580	20,151	17,966	581.24	591.74	539.54
41	Wholesale Trade - Commerce de gros	5.7	5.9	5.9	4,732	4,815	4,659	830.95	822.52	795.55
413	Food, beverage & tobacco whl-dist - Gros-dist de produits alimentaires, de boissons et de tabac	1.6	1.7	1.7	1,386	1,384	1,210	890.16	836.66	702.37
4131	Food whl-dist - Gros-dist de produits alimentaires	1.2	1.3	1.4	1,160	1,144	1,023	948.32	886.12	723.87
416	Building material & supplies whl-dist - Gros-dist de matériaux et fournitures de construction	0.9	0.9	0.9	760	773	787	817.77	849.07	858.10
417	Machinery, equipment & supplies whl-dist - Gros-dist de machines, de matériel et de fournitures	1.6	1.6	1.5	1,369	1,421	1,374	876.94	890.87	902.18
418	Miscellaneous whl-dist - Gros-dist de produits divers	0.5	0.6	0.5	319	326	340	590.24	586.88	650.96
44-45	Retail trade - Commerce de détail	28.0	28.2	27.4	14,848	15,336	13,307	530.44	543.83	484.90
4411	Automobile dealers - Marchands d'automobiles	2.1	2.1	1.9	1,776	1,731	1,431	845.83	813.58	734.85
4421	Furniture stores - Magasins de meubles	0.8	0.7	0.7	486	507	418	638.72	728.00	572.54
4422	Home furnishings stores - Magasins d'accessoires de maison	0.2	0.2	0.1	90	93	74	598.75	617.61	547.87
445	Food & beverage stores - Magasins d'alimentation	8.5	8.6	8.2	4,139	4,395	3,750	487.87	511.35	457.26
4451	Grocery stores - Épiceries	7.6	7.7	7.4	3,625	3,931	3,426	478.06	511.46	465.66
4481	Clothing stores - Magasins de vêtements	1.8	1.7	1.7	999	946	873	567.95	548.30	499.36
4512	Book, periodical & music stores - Magasins de livres, de périodiques et d'articles de musique	0.2	0.2	0.2	55	55	66	363.88	348.26	392.84
452	General merchandise stores - Mag. de fournitures de tout genre	4.6	4.6	4.8	1,802	1,913	1,704	394.49	413.15	356.45
4531	Florists - Fleuristes	0.1	0.1	0.1	33	48	36	309.04	381.00	326.71
48-49	Transportation & warehousing - Transport et entreposage	9.2	9.1	9.1	6,878	6,994	7,015	747.17	765.70	774.07
484	Truck transportation - Transport par camion	2.0	2.1	1.9	1,394	1,420	1,284	691.13	683.77	676.44
4841	General freight trucking - Transport par camion de marchandises diverses	1.3	1.3	1.1	1,047	1,013	861	815.65	793.79	767.46
4842	Specialized freight trucking - Transport par camion de marchandises spéciales	0.7	0.8	0.8	346	407	423	472.75	508.55	544.89
4881	Support activities for air transportation - Activités de soutien au transport aérien	0.6	0.6	0.6	492	500	539	839.13	840.25	894.98

* Earnings exclude unclassified - La rémunération exclut les non classifiées

Table 5
Estimates of Employment, Payrolls and Average Weekly Earnings
for All Employees, by Industry, Canada, Provinces and Territories.

Tableau 5
Estimations de l'emploi, de la rémunération brute et de la
rémunération hebdomadaire moyenne, pour l'ensemble
des salariés, par industrie, Canada, provinces et territoires.

(Continued - suite)

		All Employees - Ensemble des salariés								
NAICS 2007	Industry	Employment (in thousands)			Total weekly payrolls, including overtime (in thousands)			Average weekly earnings (including overtime)		
SCIAN 2007	Industrie	Emploi (en milliers)			Rémunération hebdomadaire brute, incluant temps supplémentaire (en milliers)			Rémunération hebdomadaire moyenne (incluant temps supplémentaire)		
		Sept. p 2008 Sept. p	Aug. r 2008 Aug. r	Sept. 2007 Sept.	Sept. p 2008 Sept. p	Aug. r 2008 Aug. r	Sept. 2007 Sept.	Sept. p 2008 Sept. p	Aug. r 2008 Aug. r	Sept. 2007 Sept.
NEWFOUNDLAND AND LABRADOR - TERRE-NEUVE ET LABRADOR										
51	Information & cultural industries - Industrie de l'information et industrie culturelle	5.1	5.1	4.8	\$4,418	\$4,421	\$4,474	\$862.20	\$860.47	\$930.00
522	Credit intermediation & related activities - Intermédiation financière et activités connexes	4.5	4.6	4.3	4,082	4,195	4,266	902.77	914.12	1,001.31
5221	Depository credit intermediation - Intermédiation financière par le biais de dépôts	3.9	3.9	3.6	3,516	3,598	3,676	907.41	921.95	1,019.82
524	Insurance carriers & related activities - Sociétés d'assurance et activités connexes	1.2	1.2	1.2	1,103	1,138	1,122	921.76	927.48	951.68
5313	Activities related to real estate - Activités liées à l'immobiliers	0.2	0.2	0.2	131	138	135	719.82	734.11	800.26
5412	Accounting, tax preparation, bookkeeping & payroll services - Serv. comptabilité, prép. déclar. revenus, tenue de livres, paye	1.3	1.2	1.0	1,016	1,039	878	811.69	840.67	871.81
5413	Architectural, engineering & related services - Architecture, génie et services connexes	2.0	2.0	1.7	2,599	2,543	2,165	1,303.25	1,263.19	1,244.96
5415	Computer systems design & related services - Conception de systèmes informatiques et services connexes	0.6	0.6	0.7	500	543	604	881.44	935.42	880.72
561	Admin. & support services - Services administratifs et de soutien	6.9	7.0	6.9	4,009	4,114	3,949	581.93	588.71	572.40
5616	Investigation & security services - Services d'enquêtes et sécurité	2.2	2.2	2.1	1,228	1,234	1,081	551.84	551.79	504.14
5617	Services to buildings & dwellings - Services relatifs aux bâtiments et aux logements	1.8	1.9	1.9	984	1,085	1,009	541.62	559.02	539.87
61	Educational services - Services d'enseignement	15.7	14.5	15.4	13,951	13,019	12,894	886.26	895.20	836.04
611N	Education special - Éducation spéciale	15.2	14.1	15.0	13,622	12,724	12,642	896.32	905.42	845.01
62	Health care & social assistance - Soins de santé et assistance sociale	27.6	28.2	27.3	20,568	20,298	18,551	745.19	720.49	679.09
621	Ambulatory health care services - Services de soins ambulatoires	6.9	7.1	6.8	4,243	4,152	3,847	616.35	586.75	567.01
6211	Offices of physicians - Cabinets de médecins	1.1	1.1	1.1	931	926	808	852.44	850.33	764.68
6216	Home health care services - Services de soins de santé à domicile	2.7	2.8	2.6	1,129	1,052	1,087	423.66	380.76	420.63
6241	Individual & family services - Services individuels et familiaux	2.9	3.0	2.9	1,976	2,059	1,861	684.09	687.01	640.72
6244	Child day-care services - Services de garderie	1.0	1.0	0.9	639	637	468	644.58	640.70	493.26
72	Accommodation & food services - Hébergement et services de restauration	13.4	13.6	13.2	4,999	5,079	4,522	372.93	373.49	341.58
721	Accommodation services - Services d'hébergement	3.1	3.2	3.1	1,585	1,619	1,556	513.40	503.60	499.52
7211	Traveller accomodation - Hébergement des voyageurs	2.6	2.9	2.5	1,339	1,441	1,186	511.31	503.51	483.05
722	Food services & drinking places - Services de restauration et débites de boissons	10.3	10.4	10.1	3,414	3,460	2,965	330.89	333.22	292.96
7221	Full-service restaurants - Restaurants à service complet	3.4	3.4	3.3	1,098	1,133	926	320.68	332.96	284.91
7222	Limited-service eating places - Établissements de restauration à service restreint	5.2	5.3	5.1	1,653	1,698	1,383	319.20	319.89	272.84
81	Other services (except public administration) - Autres services (sauf les administration publiques)	7.1	8.1	6.9	3,936	4,357	3,481	554.49	536.63	504.35
811	Repair & maintenance - Réparation et entretien	1.9	2.0	1.8	1,314	1,356	1,149	690.83	693.56	638.60
8111	Automotive repair & maintenance - Réparation et entretien de véhicules automobiles	1.0	1.1	1.0	493	520	459	486.56	483.76	458.25
8113	Comm. & ind. mach. & equip. (exc. auto. & electro.) repair & mnt. - Répar. et entretien mach., mat. comm., ind. (sauf auto., électro.)	0.6	0.6	0.5	591	599	417	1,052.87	1,089.15	898.36
812	Personal & laundry services - Services personnels et services de blanchissage	1.7	1.8	1.8	722	798	700	433.58	453.64	392.89
8121	Personal care services - Services de soins personnels	1.2	1.3	1.3	533	581	502	427.24	444.73	382.38
813	Grant-making, civic, & professional & similar organizations - Fondations, groupes de citoyens, organisations prof., similaires	3.5	4.4	3.3	1,900	2,203	1,632	538.07	500.11	491.42
8134	Civic & social organizations - Organisations civiques et amicales	1.9	2.6	1.9	1,079	1,340	832	553.82	508.88	447.59
8139	Business, professional, labour & other membership organizations - Asso. gens d'affaires, org. prof., syndic. et autres asso. pers.	1.0	1.2	0.9	491	537	518	499.86	466.39	546.34
91	Public administration - Administrations publiques	18.2	19.2	17.8	14,646	15,248	14,358	806.52	793.81	807.14

* Earnings exclude unclassified - La rémunération exclut les non classifiées

Table 5
Estimates of Employment, Payrolls and Average Weekly Earnings
for All Employees, by Industry, Canada, Provinces and Territories.

Tableau 5
Estimations de l'emploi, de la rémunération brute et de la
rémunération hebdomadaire moyenne, pour l'ensemble
des salariés, par industrie, Canada, provinces et territoires.

(Continued - suite)

		All Employees - Ensemble des salariés								
NAICS 2007	Industry	Employment (in thousands)			Total weekly payrolls, including overtime (in thousands)			Average weekly earnings (including overtime)		
SCIAN 2007	Industrie	Emploi (en milliers)			Rémunération hebdomadaire brute, incluant temps supplémentaire (en milliers)			Rémunération hebdomadaire moyenne (incluant temps supplémentaire)		
		Sept. p 2008 Sept. p	Aug. r 2008 Aug. r	Sept. 2007 Sept.	Sept. p 2008 Sept. p	Aug. r 2008 Aug. r	Sept. 2007 Sept.	Sept. p 2008 Sept. p	Aug. r 2008 Aug. r	Sept. 2007 Sept.
NEWFOUNDLAND AND LABRADOR - TERRE-NEUVE ET LABRADOR										
911	Federal government public administration - Administration publique fédérale	6.2	6.3	5.6	\$6,887	\$6,901	\$6,305	\$1,112.62	\$1,091.52	\$1,124.82
912	Provincial & territorial public administration - Administrations publiques provinciales et territoriales	7.2	7.3	7.2	4,931	4,953	5,075	680.42	676.07	701.78
41-91N Service producing industries - Branche productrice de services		154.8	157.4	151.3	108,293	109,333	101,491	699.38	694.81	670.95
00-91N Industrial aggregate (including unclassified) - Ensemble des industries y compris les entreprises non classifiées *		194.4	200.9	189.7	143,179	147,644	135,922	745.71	744.00	720.29
PRINCE EDWARD ISLAND - ÎLE-DU-PRINCE-ÉDOUARD										
23	Construction - Construction	5.0	5.3	4.9	3,582	3,924	3,454	716.75	745.54	700.69
236	Construction of buildings - Construction de bâtiments	1.3	1.4	1.2	912	1,011	661	677.12	732.25	554.57
2361	Residential building construction - Construction résidentielle	0.7	0.8	0.7	580	638	472	806.12	831.65	651.26
2362	Non-residential bldg. construction - Construction non résidentielle	0.6	0.6	0.5	332	373	188	529.11	607.99	404.11
2382	Building equipment contractors - Entrepreneurs en installations d'équipements techniques	0.7	0.7	0.8	644	663	722	934.99	920.53	950.46
	Non-durable goods - Biens non durables	3.0	3.3	3.9	1,975	2,044	2,326	659.36	626.44	596.41
11-33N Goods producing industries - Branche productrice de biens		10.0	10.8	11.2	7,043	7,763	7,721	701.09	717.93	690.84
41-45N Trade - Commerce		9.9	10.2	10.4	4,857	5,016	4,700	489.54	489.78	450.56
41	Wholesale Trade - Commerce de gros	2.0	2.1	2.5	1,240	1,232	1,354	622.05	600.25	531.78
44-45	Retail trade - Commerce de détail	7.9	8.2	7.9	3,618	3,784	3,346	456.24	462.10	424.33
4421	Furniture stores - Magasins de meubles	0.1	0.1	0.1	68	75	55	679.81	723.75	644.21
4422	Home furnishings stores - Magasins d'accessoires de maison	0.1	0.1	0.1	42	46	45	368.11	393.41	341.50
445	Food & beverage stores - Magasins d'alimentation	1.6	1.7	1.7	667	748	698	407.76	437.46	400.28
447	Gasoline stations - Stations-service	0.6	0.6	0.7	207	230	233	339.38	379.76	347.68
448	Clothing & clothing accessories stores - Magasins de vêtements et d'accessoires vestimentaires	0.8	0.8	0.9	255	271	257	321.07	328.39	299.47
4481	Clothing stores - Magasins de vêtements	0.7	0.7	0.7	207	219	201	313.46	321.00	293.90
48-49 Transportation & warehousing - Transport et entreposage		2.2	2.3	2.2	1,458	1,570	1,448	648.38	694.71	655.15
484	Truck transportation - Transport par camion	0.7	0.7	0.7	428	471	396	639.95	662.75	598.49
4841	General freight trucking - Transport par camion de marchandises diverses	0.4	0.4	0.4	277	276	239	705.93	688.31	670.63
4842	Specialized freight trucking - Transport par camion de marchandises spéciales	0.3	0.3	0.3	151	195	157	546.65	629.66	514.51
522	Credit intermediation & related activities - Intermédiation financière et activités connexes	1.0	1.1	1.1	930	1,011	1,084	901.99	939.96	1,030.74
5412	Accounting, tax preparation, bookkeeping & payroll services - Serv. comptabilité, prép. déclar. revenus, tenue de livres, paye	0.3	0.2	0.2	222	180	177	872.94	796.69	809.27
5413	Architectural, engineering & related services - Architecture, génie et services connexes	0.2	0.2	0.2	122	128	123	515.39	545.86	497.27
561	Admin. & support services - Services administratifs et de soutien	2.0	2.0	1.9	803	850	761	408.66	415.23	392.24
562	Waste management & remediation services - Services de gestion des déchets et d'assainissement	0.3	0.3	0.2	189	211	190	701.88	755.51	841.61
62 Health care & social assistance - Soins de santé et assistance sociale		9.2	8.9	9.0	6,238	5,900	5,899	679.00	663.96	658.64
72 Accommodation & food services - Hébergement et services de restauration		6.7	7.2	6.6	2,002	2,220	1,864	300.83	308.58	281.22
721	Accommodation services - Services d'hébergement	1.8	2.2	1.9	589	726	630	319.42	332.68	333.89
722	Food services & drinking places - Services de restauration et débits de boissons	4.8	5.0	4.7	1,413	1,494	1,234	293.69	298.08	260.24

* Earnings exclude unclassified - La rémunération exclut les non classifiées

Table 5
Estimates of Employment, Payrolls and Average Weekly Earnings
for All Employees, by Industry, Canada, Provinces and Territories.

Tableau 5
Estimations de l'emploi, de la rémunération brute et de la
rémunération hebdomadaire moyenne, pour l'ensemble
des salariés, par industrie, Canada, provinces et territoires.

(Continued - suite)

		All Employees - Ensemble des salariés								
NAICS 2007	Industry	Employment (in thousands)			Total weekly payrolls, including overtime (in thousands)			Average weekly earnings (including overtime)		
SCIAN 2007	Industrie	Emploi (en milliers)			Rémunération hebdomadaire brute, incluant temps supplémentaire (en milliers)			Rémunération hebdomadaire moyenne (incluant temps supplémentaire)		
		Sept. p 2008 Sept. p	Aug. r 2008 Aug. r	Sept. 2007 Sept.	Sept. p 2008 Sept. p	Aug. r 2008 Aug. r	Sept. 2007 Sept.	Sept. p 2008 Sept. p	Aug. r 2008 Aug. r	Sept. 2007 Sept.
PRINCE EDWARD ISLAND - ÎLE-DU-PRINCE-ÉDOUARD										
7221	Full-service restaurants - Restaurants à service complet	2.2	2.3	1.7	\$599	\$670	\$456	\$278.03	\$291.08	\$261.16
7222	Limited-service eating places - Établissements de restauration à service restreint	2.3	2.4	2.6	693	710	679	302.82	299.46	256.46
81	Other services (except public administration) - Autres services (sauf les administrations publiques)	2.0	2.2	1.9	943	1,014	885	462.80	471.58	456.09
811	Repair & maintenance - Réparation et entretien	0.5	0.5	0.5	316	332	285	630.38	628.38	569.58
8111	Automotive repair & maintenance - Réparation et entretien de véhicules automobiles	0.3	0.4	0.4	219	230	200	638.57	628.41	554.62
812	Personal & laundry services - Services personnels et services de blanchissage	0.5	0.5	0.5	190	214	181	387.46	430.60	390.08
813	Grant-making, civic, & professional & similar organizations - Fondations, groupes de citoyens, organisations prof., similaires	1.0	1.1	1.0	438	468	419	417.92	416.14	429.37
8133	Social advocacy organizations - Organismes d'action sociale	0.1	0.2	0.1	38	44	46	279.44	254.04	314.42
8134	Civic & social organizations - Organisations civiques et amicales	0.6	0.5	0.5	227	223	194	400.59	418.98	387.38
91	Public administration - Administrations publiques	6.7	7.3	6.7	6,362	6,735	6,294	945.23	919.89	936.66
911	Federal government public administration - Administration publique fédérale	3.5	3.6	3.3	3,963	4,011	3,665	1,148.43	1,125.62	1,098.90
912	Provincial & territorial public administration - Administrations publiques provinciales et territoriales	2.4	2.7	2.5	1,826	2,065	2,037	765.74	768.09	829.10
41-91N	Service producing industries - Branche productrice de services	51.4	50.4	51.5	32,076	30,725	31,085	624.05	609.35	603.06
00-91N	Industrial aggregate (including unclassified) - Ensemble des industries y compris les entreprises non classifiées *	61.9	61.8	63.0	39,119	38,489	38,807	636.65	628.52	618.71
NOVA SCOTIA - NOUVELLE-ÉCOSSE										
212	Mining and quarrying (except oil & gas) - Extraction minière et exploitation en carrière (sauf l'extraction de pétrole et de gaz)	1.5	1.6	1.3	1,627	1,606	1,375	1,074.96	1,025.58	1,091.46
23	Construction - Construction	22.2	23.1	22.9	18,759	19,276	17,638	843.62	833.00	769.70
236	Construction of buildings - Construction de bâtiments	5.8	5.9	5.5	5,252	5,488	4,442	911.26	924.50	803.04
2361	Residential building construction - Construction résidentielle	3.7	3.8	3.5	3,038	3,347	2,517	827.49	874.13	715.32
2362	Non-residential bldg. construction - Construction non résidentielle	2.1	2.1	2.0	2,214	2,140	1,925	1,058.32	1,016.07	956.32
237	Heavy & civil engineering construction - Travaux de génie civil	2.9	2.9	3.9	2,270	2,291	2,652	789.32	801.42	681.40
2371	Utility system construc. - Construc. d'installations de serv. publics	0.6	0.6	0.6	636	632	533	987.37	1,006.95	856.34
2372	Land subdivision - Lotissement de terrains	0.3	0.4	0.3	226	242	218	650.74	690.05	658.32
2373	Highway, street & bridge construction - Construction de routes, de rues et de ponts	1.7	1.7	2.7	1,259	1,270	1,725	730.45	737.22	631.25
2379	Other heavy & civil engineering construction - Autres travaux de génie civil	0.2	0.2	0.2	149	146	176	926.97	932.73	855.32
238	Specialty trade contractors - Entrepreneurs spécialisés	13.6	14.3	13.5	11,238	11,497	10,544	826.44	801.43	781.51
2381	Foundation, structure, & bldg. exterior contractors - Entrepreneurs en travaux de fondations, structure, extérieur de bâtiment	2.5	2.5	2.6	1,798	1,723	2,007	730.95	687.01	770.32
2382	Building equipment contractors - Entrepreneurs en installations d'équipements techniques	5.2	5.4	5.0	4,718	4,725	4,298	902.15	876.56	852.88
2383	Building finishing contractors - Entrepreneurs en travaux de finition de bâtiments	2.8	3.0	3.0	2,149	2,326	2,011	760.25	773.84	678.58
2389	Other spec. trade contractors - Autres entrepreneurs spécialisés	3.1	3.4	2.9	2,573	2,723	2,228	834.89	791.22	772.65
31-33	Manufacturing - Fabrication	35.9	37.0	33.9	28,374	29,247	26,958	790.97	789.98	796.14
	Non-durable goods - Biens non durables	22.8	23.7	21.3	17,902	18,431	16,371	786.71	776.86	768.69
	Durable goods - Biens durables	13.1	13.3	12.6	10,472	10,816	10,587	798.36	813.40	842.68
311	Food manufacturing - Fabrication d'aliments	10.4	11.0	10.1	5,588	6,220	5,965	535.57	564.67	592.93
3117	Seafood product preparation & packaging - Préparation et conditionnement de poissons et fruits de mer	5.3	6.0	5.4	2,115	2,524	2,567	396.13	421.13	473.13
3211	Sawmills & wood preservation - Scieries et préservation du bois	1.2	1.2	1.3	738	770	785	621.74	632.39	598.06
326	Plastics & rubber products manufacturing - Fabrication de produits en plastique et en caoutchouc	4.8	5.0	5.3	4,416	4,328	4,603	922.80	864.28	869.23

* Earnings exclude unclassified - La rémunération exclut les non classifiées

Table 5
Estimates of Employment, Payrolls and Average Weekly Earnings
for All Employees, by Industry, Canada, Provinces and Territories.

Tableau 5
Estimations de l'emploi, de la rémunération brute et de la
rémunération hebdomadaire moyenne, pour l'ensemble
des salariés, par industrie, Canada, provinces et territoires.

(Continued - suite)

		All Employees - Ensemble des salariés								
NAICS 2007	Industry	Employment (in thousands)			Total weekly payrolls, including overtime (in thousands)			Average weekly earnings (including overtime)		
SCIAN 2007	Industrie	Emploi (en milliers)			Rémunération hebdomadaire brute, incluant temps supplémentaire (en milliers)			Rémunération hebdomadaire moyenne (incluant temps supplémentaire)		
		Sept. p 2008 Sept. p	Aug. r 2008 Aug. r	Sept. 2007 Sept.	Sept. p 2008 Sept. p	Aug. r 2008 Aug. r	Sept. 2007 Sept.	Sept. p 2008 Sept. p	Aug. r 2008 Aug. r	Sept. 2007 Sept.
NOVA SCOTIA - NOUVELLE-ÉCOSSE										
3333	Commercial & service industry machinery manufacturing - Fabr. de machines pour le commerce et les industries de services alimentaires, de boissons et de tabac	0.3	0.3	0.3	\$236	\$262	\$236	\$727.99	\$795.08	\$775.77
3364	Aerospace product & parts manufacturing - Fabrication de produits aérospatiaux et de leurs pièces	2.0	1.9	1.8	1,481	1,664	1,862	735.49	858.73	1,039.14
11-33N Goods producing industries - Branche productrice de biens		65.6	67.8	63.7	54,575	56,175	51,020	832.39	828.20	801.47
41-45N Trade - Commerce		72.0	72.4	73.0	39,909	41,116	38,721	553.93	567.60	530.71
41	Wholesale Trade - Commerce de gros	15.9	16.3	17.0	12,874	13,476	13,743	808.42	827.81	806.98
413	Food, beverage & tobacco whl-dist - Gros-dist de produits alimentaires, de boissons et de tabac	4.5	4.9	5.2	3,398	3,727	3,821	751.63	762.78	734.77
4131	Food whl-dist - Gros-dist de produits alimentaires	4.1	4.4	4.5	3,061	3,406	3,320	751.59	768.04	735.32
415	Motor vehicle & parts whl-dist - Gros-dist de véhicules automobiles et de leurs pièces	1.2	1.3	1.3	1,038	1,044	1,028	858.11	829.49	815.05
416	Building material & supplies whl-dist - Gros-dist de matériaux et fournitures de construction	2.4	2.4	2.6	2,137	2,132	2,306	874.52	880.79	894.39
4163	Lumber, millwork, hardware & other building supplies whl-dist - Gros-dist bois d'oeuvre, menui. préfab., quinc., fourn. construc.	1.3	1.2	1.2	1,074	1,052	1,083	843.43	854.86	875.65
417	Machinery, equipment & supplies whl-dist - Gros-dist de machines, de matériel et de fournitures	3.8	3.8	3.9	3,486	3,668	3,664	918.19	972.23	934.17
4172	Const., forestry, mining & indus. mach. equip. & suppl. whl-dist - Gros-dist mach., matériel, fourn. indus., const., forest., minière	1.5	1.5	1.5	1,394	1,474	1,345	908.92	952.55	885.32
4179	Other machinery, equipment & supplies whl-dist - Gros-dist d'autres machines, matériel et fournitures	1.5	1.4	1.6	1,382	1,475	1,551	947.54	1,026.43	975.16
4181	Recyclable material whl-dist - Gros-dist de matières recyclables	0.4	0.4	0.3	190	209	146	506.50	555.29	436.41
4182	Paper, paper product & disposable plastic product whl-dist - Gros-dist de papier, produits du papier et de plastique jetables	0.2	0.2	0.3	224	215	322	928.20	878.92	952.06
44-45	Retail trade - Commerce de détail	56.1	56.2	55.9	27,034	27,640	24,978	481.72	492.17	446.59
4411	Automobile dealers - Marchands d'automobiles	4.7	4.6	4.7	3,951	4,008	3,742	836.21	862.95	795.78
4441	Building material & supplies dealers - Marchands de matériaux et fournitures de construction	4.0	4.0	4.1	1,990	2,067	1,879	494.18	514.90	453.62
445	Food & beverage stores - Magasins d'alimentation	16.4	16.6	17.2	6,515	6,818	6,448	396.58	410.28	374.46
4451	Grocery stores - Epiceries	14.3	14.5	15.0	5,393	5,814	5,443	377.43	402.07	362.81
4481	Clothing stores - Magasins de vêtements	4.5	4.2	3.6	1,888	1,780	1,423	420.14	422.29	393.99
4511	Sporting goods, hobby & musical instrument stores - Mag. d'articles de sport, passe-temps et instruments de musique	1.9	1.8	1.4	743	821	532	392.41	444.90	386.43
4512	Book, periodical & music stores - Magasins de livres, de périodiques et d'articles de musique	0.5	0.4	0.7	233	204	329	498.40	483.14	507.25
452	General merchandise stores - Mag. de fournitures de tout genre	7.0	6.9	7.2	2,853	2,879	2,627	409.18	416.18	362.99
4521	Department stores - Grands magasins	3.6	3.6	3.6	1,474	1,436	1,287	411.08	404.29	355.01
4529	Other general merchandise stores - Magasins d'autres fournitures de tout genres	3.4	3.4	3.6	1,380	1,444	1,339	407.17	428.72	371.01
4532	Office supplies, stationery & gift stores - Magasins de fournitures de bureau, de papeterie et de cadeaux	1.5	1.5	1.7	473	534	525	323.96	365.04	313.27
4533	Used merchandise stores - Magasins de marchandises d'occasion	0.8	0.8	0.8	259	285	294	319.18	349.64	352.11
4539	Other miscellaneous stores retailers - Autres mag. de détail divers	0.8	0.8	0.8	298	336	316	396.00	403.93	389.73
48-49 Transportation & warehousing - Transport et entreposage		17.5	17.4	17.4	12,883	13,085	12,697	737.17	753.28	727.99
484	Truck transportation - Transport par camion	4.2	4.3	4.0	3,203	3,303	3,048	758.86	772.63	766.14
4841	General freight trucking - Transport par camion de marchandises diverses	2.2	2.2	1.9	1,678	1,680	1,432	770.12	778.55	747.61
4842	Specialized freight trucking - Transport par camion de marchandises spéciales	2.0	2.1	2.1	1,525	1,623	1,616	746.84	766.59	783.35
4885	Freight transportation arrangement - Intermédiaires en transport de marchandises	1.4	1.4	1.4	315	328	342	231.58	236.02	243.86
4921	Couriers - Messageries	1.3	1.3	1.2	813	827	893	634.89	658.25	732.90
522	Credit intermediation & related activities - Intermédiation financière et activités connexes	11.6	11.5	11.0	8,647	9,044	8,900	745.34	783.38	805.53
5221	Depository credit intermediation - Intermédiation financière par le biais de dépôts	9.4	9.5	9.0	6,819	7,362	7,166	726.78	779.11	794.83
524	Insurance carriers & related activities - Sociétés d'assurance et activités connexes	5.0	5.1	4.8	5,141	5,106	4,861	1,019.03	997.64	1,009.55
5241	Insurance carriers - Sociétés d'assurance	3.1	3.3	3.0	3,275	3,314	2,972	1,049.42	1,008.76	1,007.54
5242	Agencies, brokerages & other insurance related activities - Agences et courtiers d'assur. et autres activités liées à l'assur.	1.9	1.8	1.9	1,866	1,792	1,889	969.73	977.72	1,012.73

* Earnings exclude unclassified - La rémunération exclut les non classifiées

Table 5
Estimates of Employment, Payrolls and Average Weekly Earnings
for All Employees, by Industry, Canada, Provinces and Territories.

Tableau 5
Estimations de l'emploi, de la rémunération brute et de la
rémunération hebdomadaire moyenne, pour l'ensemble
des salariés, par industrie, Canada, provinces et territoires.

(Continued - suite)

		All Employees - Ensemble des salariés								
NAICS 2007	Industry	Employment (in thousands)			Total weekly payrolls, including overtime (in thousands)			Average weekly earnings (including overtime)		
SCIAN 2007	Industrie	Emploi (en milliers)			Rémunération hebdomadaire brute, incluant temps supplémentaire (en milliers)			Rémunération hebdomadaire moyenne (incluant temps supplémentaire)		
		Sept. p 2008 Sept. p	Aug. r 2008 Aug. r	Sept. 2007 Sept.	Sept. p 2008 Sept. p	Aug. r 2008 Aug. r	Sept. 2007 Sept.	Sept. p 2008 Sept. p	Aug. r 2008 Aug. r	Sept. 2007 Sept.
NOVA SCOTIA - NOUVELLE-ÉCOSSE										
5312	Offices of real estate agents & brokers - Bureau d'agents et de courtiers immobiliers	0.5	0.6	0.5	\$448	\$544	\$376	\$846.33	\$984.16	\$739.56
532	Rental & leasing services - Services de location et location à bail	1.9	1.9	1.8	1,090	1,132	1,098	586.34	592.62	595.86
54	Professional, scientific & technical services - Services professionnels, scientifiques et techniques	14.8	14.7	14.6	12,781	12,391	12,378	864.29	843.41	846.71
5413	Architectural, engineering & related services - Architecture, génie et services connexes	3.3	3.1	3.1	3,198	3,015	3,087	971.05	966.98	993.59
5416	Management, scientific & technical consulting services - Services de conseils en gestion et de conseils scientif. et tech.	1.4	1.5	1.4	1,256	1,229	1,073	870.32	819.31	794.24
561	Admin. & support services - Services administratifs et de soutien	16.0	16.3	16.1	8,580	8,674	8,510	535.38	533.05	529.98
5621	Waste collection - Collecte des déchets	0.4	0.4	0.4	220	270	272	602.93	682.82	681.00
5622	Waste treatment & disposal - Traitement, élimination des déchets	0.5	0.5	0.4	347	347	294	709.26	719.00	716.91
5629	Remediation & other waste management services - Services d'assainissement, autres services de gestion des déchets	0.5	0.5	0.5	337	421	217	660.57	781.42	451.75
61	Educational services - Services d'enseignement	33.6	28.7	34.0	25,564	23,135	25,753	761.63	806.02	758.46
611N	Education special - Éducation spéciale	32.3	27.6	32.8	24,812	22,466	25,081	767.47	812.66	764.52
6111	Elementary & secondary schools - Écoles primaires, secondaires	19.1	14.8	18.9	13,877	10,952	13,800	727.29	740.80	730.19
6113	Universities - Universités	10.7	10.4	11.3	9,146	9,761	9,443	856.37	942.84	834.13
62	Health care & social assistance - Soins de santé et assistance sociale	53.7	54.2	52.6	38,573	38,802	36,070	718.28	715.35	685.23
621	Ambulatory health care services - Services de soins ambulatoires	12.8	12.8	12.5	10,748	10,722	9,526	840.18	837.35	763.49
6211	Offices of physicians - Cabinets de médecins	2.6	2.7	2.7	2,313	2,259	1,886	882.88	844.06	706.99
6212	Offices of dentists - Cabinets de dentistes	2.0	2.1	2.0	1,484	1,486	1,523	727.45	720.03	759.41
6221	General medical & surgical hospitals - Hôpitaux généraux et hôpitaux de soins chirurgicaux	16.8	17.2	16.5	13,056	13,317	12,688	775.96	774.55	771.06
623	Nursing & residential care facilities - Étab. de soins infirmiers et de soins pour bénéficiaires internes	16.5	16.7	16.3	10,290	10,009	9,614	621.99	600.60	588.70
6231	Nursing care facilities - Établissements de soins infirmiers	11.9	12.0	11.6	7,620	7,418	7,045	639.56	620.06	605.23
6232	Res. devel. handicap, mental health & substance abuse facilities - Étab. rés. pour handicaps, de troubles mentaux, alcool., toxico.	1.8	1.9	1.8	1,169	1,188	1,149	641.44	639.48	622.69
711	Performing arts, spectator sports & related industries - Arts d'interprétation, sport-spectacles et activités connexes	0.6	0.8	0.9	230	275	436	358.61	327.99	464.11
7112	Spectator sports - Sports-spectacles	0.2	0.2	0.3	36	34	160	167.81	191.76	504.21
712	Heritage institutions - Établissements du patrimoine	0.9	1.0	0.9	360	442	339	408.73	426.45	373.34
713	Amusement, gambling & recreation industries - Divertissement, loisirs et jeux de hasard et loteries	5.6	5.9	5.2	1,884	2,070	1,726	334.51	350.83	331.81
72	Accommodation & food services - Hébergement et services de restauration	31.4	31.7	32.7	10,353	10,477	10,051	329.30	330.36	307.82
721	Accommodation services - Services d'hébergement	6.1	6.7	7.4	2,464	2,695	2,825	406.11	404.58	379.32
7211	Traveller accomodation - Hébergement des voyageurs	5.7	6.2	7.1	2,332	2,477	2,689	405.59	400.33	377.88
722	Food services & drinking places - Services de restauration et débits de boissons	25.4	25.1	25.2	7,889	7,782	7,226	310.94	310.62	286.69
7221	Full-service restaurants - Restaurants à service complet	9.6	9.6	9.7	2,970	3,023	2,700	310.11	313.33	277.24
7222	Limited-service eating places - Établissements de restauration à service restreint	11.9	11.8	11.5	3,618	3,575	3,203	304.58	304.30	278.29
81	Other services (except public administration) - Autres services (sauf les administration publiques)	12.9	13.1	13.2	6,736	6,934	6,924	523.28	527.43	526.54
811	Repair & maintenance - Réparation et entretien	3.3	3.4	3.3	2,086	2,148	2,087	630.35	626.03	640.86
8111	Automotive repair & maintenance - Réparation et entretien de véhicules automobiles	1.9	2.0	1.9	1,168	1,210	1,065	619.29	618.25	575.29
8113	Comm. & ind. mach. & equip. (exc. auto. & electro.) repair & mnt. - Répar. et entretien mach., mat. comm., ind. (sauf auto., électro.)	0.9	0.9	0.8	540	551	597	626.16	619.01	727.49
812	Personal & laundry services - Services personnels et services de blanchissage	3.9	3.9	4.0	1,541	1,598	1,447	391.32	412.00	364.05
8121	Personal care services - Services de soins personnels	2.4	2.3	2.4	858	887	823	362.70	381.53	345.73

* Earnings exclude unclassified - La rémunération exclut les non classifiées

Table 5
Estimates of Employment, Payrolls and Average Weekly Earnings
for All Employees, by Industry, Canada, Provinces and Territories.

Tableau 5
Estimations de l'emploi, de la rémunération brute et de la
rémunération hebdomadaire moyenne, pour l'ensemble
des salariés, par industrie, Canada, provinces et territoires.

(Continued - suite)

		All Employees - Ensemble des salariés								
NAICS 2007	Industry	Employment (in thousands)			Total weekly payrolls, including overtime (in thousands)			Average weekly earnings (including overtime)		
SCIAN 2007	Industrie	Emploi (en milliers)			Rémunération hebdomadaire brute, incluant temps supplémentaire (en milliers)			Rémunération hebdomadaire moyenne (incluant temps supplémentaire)		
		Sept. p 2008 Sept. p	Aug. r 2008 Aug. r	Sept. 2007 Sept.	Sept. p 2008 Sept. p	Aug. r 2008 Aug. r	Sept. 2007 Sept.	Sept. p 2008 Sept. p	Aug. r 2008 Aug. r	Sept. 2007 Sept.
NOVA SCOTIA - NOUVELLE-ÉCOSSE										
813	Grant-making, civic, & professional & similar organizations - Fondations, groupes de citoyens, organisations prof., similaires	5.6	5.8	5.9	\$3,109	\$3,189	\$3,390	\$552.64	\$546.15	\$572.74
8133	Social advocacy organizations - Organismes d'action sociale	0.8	0.9	0.9	530	546	539	650.45	626.69	611.50
8134	Civic & social organizations - Organisations civiques et amicales	2.7	2.8	2.8	1,125	1,164	1,175	417.80	422.92	417.09
8139	Business, professional, labour & other membership organizations - Asso. gens d'affaires, org. prof., syndic. et autres asso. pers.	1.8	1.9	1.9	1,266	1,293	1,465	699.99	677.81	774.48
91	Public administration - Administrations publiques	28.8	29.3	28.4	26,787	27,006	26,183	930.05	922.64	923.12
911	Federal government public administration - Administration publique fédérale	13.1	13.3	13.1	15,060	14,859	14,789	1,148.21	1,114.95	1,125.09
912	Provincial & territorial public administration - Administrations publiques provinciales et territoriales	9.0	9.1	8.9	6,621	6,675	6,603	734.03	733.35	739.51
41-91N	Service producing industries - Branche productrice de services	329.2	327.4	328.0	216,744	216,849	210,770	658.32	662.40	642.53
00-91N	Industrial aggregate (including unclassified) - Ensemble des industries y compris les entreprises non classifiées *	398.4	398.8	394.7	271,319	273,024	261,790	687.23	690.86	668.36
NEW BRUNSWICK - NOUVEAU-BRUNSWICK										
23	Construction - Construction	21.7	22.2	20.2	19,650	19,717	16,345	907.05	889.02	810.46
236	Construction of buildings - Construction de bâtiments	4.7	4.9	4.6	4,062	4,403	3,482	856.41	907.42	750.91
2361	Residential building construction - Construction résidentielle	3.5	3.6	3.3	2,836	3,111	2,306	816.64	867.46	695.58
2362	Non-residential bldg. construction - Construction non résidentielle	1.3	1.3	1.3	1,226	1,293	1,176	965.16	1,020.53	889.65
237	Heavy & civil engineering construction - Travaux de génie civil	3.5	3.6	3.7	3,727	3,690	3,176	1,063.81	1,026.46	860.49
2371	Utility system construc. - Construc. d'installations de serv. publics	0.6	0.6	0.7	516	567	424	834.11	886.48	648.32
2373	Highway, street & bridge construction - Construction de routes, de rues et de ponts	2.6	2.6	2.8	2,929	2,825	2,613	1,145.29	1,074.94	922.35
238	Specialty trade contractors - Entrepreneurs spécialisés	13.4	13.7	11.8	11,861	11,623	9,687	884.02	846.52	818.18
2381	Foundation, structure, & bldg. exterior contractors - Entrepreneurs en travaux de fondations, structure, extérieur de bâtiment	2.6	2.6	2.3	1,995	1,983	1,874	771.99	754.65	805.32
2382	Building equipment contractors - Entrepreneurs en installations d'équipements techniques	5.8	5.9	4.5	6,038	5,836	3,978	1,042.57	996.23	878.77
2383	Building finishing contractors - Entrepreneurs en travaux de finition de bâtiments	2.2	2.2	2.2	1,442	1,460	1,620	666.96	666.29	739.22
2389	Other spec. trade contractors - Autres entrepreneurs spécialisés	2.9	3.1	2.8	2,386	2,343	2,215	828.69	767.72	792.65
31-33	Manufacturing - Fabrication	33.2	33.9	35.0	26,194	26,745	28,430	789.05	789.92	812.01
	Non-durable goods - Biens non durables	19.8	20.2	20.2	15,002	15,499	16,459	759.21	768.05	814.83
	Durable goods - Biens durables	13.4	13.7	14.8	11,191	11,245	11,971	832.95	822.18	808.17
311	Food manufacturing - Fabrication d'aliments	12.6	13.0	11.2	8,553	8,961	8,067	679.14	687.67	723.18
3117	Seafood product preparation & packaging - Préparation et conditionnement de poissons et fruits de mer	5.3	5.5	6.0	3,188	3,566	4,221	604.12	646.58	704.61
3131	Fibre, yarn & thread mills - Usines de fibres, de filés et de fils	0.2	0.1	0.4	71	49	229	447.72	434.19	589.96
321	Wood product manufacturing - Fabrication de produits en bois	5.0	5.2	5.8	4,175	4,321	4,581	831.31	828.40	790.33
3211	Sawmills & wood preservation - Scieries et préservation du bois	2.7	2.8	3.4	2,652	2,756	3,099	1,000.65	978.60	900.60
3219	Other wood product mfg - Fabrication d'autres produits en bois	1.7	1.7	1.8	1,056	1,088	1,070	622.59	622.89	591.07
322	Paper manufacturing - Fabrication du papier	2.6	2.7	3.7	2,855	3,040	3,739	1,078.25	1,138.09	1,022.34
3221	Pulp, paper & paperboard mills - Usines de pâte à papier, de papier et de carton	2.0	2.0	3.0	2,422	2,573	3,304	1,203.78	1,269.72	1,093.58
3279	Other non-metallic mineral product manufacturing - Fabrication d'autres produits minéraux non métalliques	0.4	0.3	0.4	239	218	257	658.62	667.84	640.13
3371	Household & institutional furniture & kitchen cabinet mfg - Fabr. meubles de maison, d'étab. institu. et d'armoire de cuisine	0.8	0.8	0.9	515	551	713	664.59	711.28	783.16
3391	Medical equipment & supplies manufacturing - Fabrication de fournitures et matériel médicaux	0.1	0.1	0.1	94	102	70	711.24	808.41	529.56
3399	Other miscellaneous mfg - Autres activités diverses de fabrication	1.3	1.3	1.5	923	965	1,090	707.57	755.48	724.50
11-33N	Goods producing industries - Branche productrice de biens	65.3	66.2	66.5	56,393	56,741	55,758	863.37	857.49	838.82
41-45N	Trade - Commerce	52.1	52.3	52.4	30,842	30,962	28,967	591.79	592.26	552.41

* Earnings exclude unclassified - La rémunération exclut les non classifiées

Table 5
Estimates of Employment, Payrolls and Average Weekly Earnings
for All Employees, by Industry, Canada, Provinces and Territories.

Tableau 5
Estimations de l'emploi, de la rémunération brute et de la
rémunération hebdomadaire moyenne, pour l'ensemble
des salariés, par industrie, Canada, provinces et territoires.

(Continued - suite)

		All Employees - Ensemble des salariés								
NAICS 2007	Industry	Employment (in thousands)			Total weekly payrolls, including overtime (in thousands)			Average weekly earnings (including overtime)		
SCIAN 2007	Industrie	Emploi (en milliers)			Rémunération hebdomadaire brute, incluant temps supplémentaire (en milliers)			Rémunération hebdomadaire moyenne (incluant temps supplémentaire)		
		Sept. p 2008 Sept. p	Aug. r 2008 Aug. r	Sept. 2007 Sept.	Sept. p 2008 Sept. p	Aug. r 2008 Aug. r	Sept. 2007 Sept.	Sept. p 2008 Sept. p	Aug. r 2008 Aug. r	Sept. 2007 Sept.
NEW BRUNSWICK - NOUVEAU-BRUNSWICK										
41	Wholesale Trade - Commerce de gros	10.7	10.5	10.7	\$9,568	\$9,177	\$9,001	\$893.92	\$872.25	\$837.40
413	Food, beverage & tobacco whl-dist - Gros-dist de produits alimentaires, de boissons et de tabac	2.2	2.0	2.3	1,818	1,729	1,876	845.44	844.08	813.11
4131	Food whl-dist - Gros-dist de produits alimentaires	1.8	1.7	2.1	1,537	1,454	1,767	839.57	844.15	832.65
415	Motor vehicle & parts whl-dist - Gros-dist de véhicules automobiles et de leurs pièces	1.8	1.8	1.7	1,504	1,494	1,348	846.40	820.53	789.38
416	Building material & supplies whl-dist - Gros-dist de matériaux et fournitures de construction	1.6	1.6	1.5	1,186	1,186	1,057	758.52	760.31	707.74
4161	Electrical, plumbing, heating & a/c equipment & supplies whl-dist - Gros-dist matériel et fourn. élec., plomberie, chauffage, climat.	0.6	0.6	0.6	535	532	482	915.85	904.22	805.36
4163	Lumber, millwork, hardware & other building supplies whl-dist - Gros-dist bois d'oeuvre, menui. préfab., quinc., fourn. construc.	0.8	0.8	0.8	456	467	408	553.64	576.44	542.49
417	Machinery, equipment & supplies whl-dist - Gros-dist de machines, de matériel et de fournitures	2.7	2.5	2.6	2,646	2,397	2,438	992.18	944.84	940.56
4172	Const., forestry, mining & indus. mach. equip. & suppl. whl-dist - Gros-dist mach., matériel, fourn. indus., const., forest., minière	1.4	1.2	1.4	1,545	1,246	1,367	1,108.27	1,035.04	972.65
4173	Computer & communications equipment & supplies whl-dist - Gros-dist d'ordinateurs et de matériel de communication	0.4	0.5	0.4	438	430	428	980.52	949.26	1,011.97
4179	Other machinery, equipment & supplies whl-dist - Gros-dist d'autres machines, matériel et fournitures	0.6	0.6	0.6	484	549	489	863.50	880.56	868.11
418	Miscellaneous whl-dist - Gros-dist de produits divers	0.9	0.9	0.9	580	609	675	650.82	681.12	716.99
4181	Recyclable material whl-dist - Gros-dist de matières recyclables	0.4	0.4	0.4	209	247	224	566.53	637.44	600.35
44-45	Retail trade - Commerce de détail	41.4	41.8	41.7	21,275	21,785	19,966	513.71	521.71	478.93
441	Motor vehicle & parts dealers - Marchands de véhicules automobiles et de leurs pièces	5.3	5.3	5.1	4,529	4,469	4,196	853.44	848.36	822.41
4411	Automobile dealers - Marchands d'automobiles	3.7	3.7	3.6	3,540	3,462	3,326	949.06	938.28	919.71
4421	Furniture stores - Magasins de meubles	0.7	0.7	0.7	484	469	442	671.13	660.81	609.62
4422	Home furnishings stores - Magasins d'accessoires de maison	0.6	0.6	0.6	334	342	303	563.12	582.20	501.53
445	Food & beverage stores - Magasins d'alimentation	10.9	11.1	10.8	4,276	4,689	4,207	392.29	423.65	389.46
4451	Grocery stores - Épiceries	9.3	9.4	9.1	3,769	4,105	3,541	405.82	438.64	389.20
4481	Clothing stores - Magasins de vêtements	2.4	2.4	2.5	1,265	1,217	1,117	528.80	512.99	448.23
4511	Sporting goods, hobby & musical instrument stores - Mag. d'articles de sport, passe-temps et instruments de musique	0.9	0.9	0.9	376	374	331	411.52	411.79	371.47
4512	Book, periodical & music stores - Magasins de livres, de périodiques et d'articles de musique	0.2	0.2	0.3	74	71	97	314.48	340.66	338.10
452	General merchandise stores - Mag. de fournitures de tout genre	6.5	6.6	6.8	2,538	2,572	2,328	390.11	388.44	343.52
4531	Florists - Fleuristes	0.2	0.2	0.2	73	81	69	413.40	462.81	386.48
4532	Office supplies, stationery & gift stores - Magasins de fournitures de bureau, de papeterie et de cadeaux	0.8	0.8	0.9	295	304	279	352.38	363.60	309.20
4539	Other miscellaneous stores retailers - Autres mag. de détail divers	0.5	0.6	0.5	295	338	281	593.32	609.40	577.13
48-49	Transportation & warehousing - Transport et entreposage	17.0	17.2	17.1	12,344	12,743	12,708	727.90	739.66	743.62
484	Truck transportation - Transport par camion	5.0	5.1	5.6	3,072	3,097	3,386	616.42	612.45	609.20
4841	General freight trucking - Transport par camion de marchandises diverses	2.5	2.5	2.8	1,642	1,610	1,792	669.73	644.70	640.86
4842	Specialized freight trucking - Transport par camion de marchandises spéciales	2.5	2.6	2.8	1,430	1,488	1,594	564.82	581.00	577.14
4921	Couriers - Messageries	1.8	1.9	1.5	1,053	1,114	1,112	569.63	579.42	725.83
515	Broadcasting (except Internet) - Radiotélévision (sauf par Internet)	1.1	1.1	1.1	967	938	940	916.01	891.41	875.32
522	Credit intermediation & related activities - Intermédiation financière et activités connexes	6.8	6.9	6.9	6,366	6,724	6,972	934.82	978.60	1,015.32
5221	Depository credit intermediation - Intermédiation financière par le biais de dépôts	5.9	5.9	5.8	5,521	5,761	5,990	942.00	983.22	1,040.27
524	Insurance carriers & related activities - Sociétés d'assurance et activités connexes	4.0	4.0	3.6	4,668	4,428	3,673	1,153.44	1,114.92	1,008.90
5241	Insurance carriers - Sociétés d'assurance	2.7	2.6	2.3	3,416	3,036	2,381	1,250.01	1,158.28	1,041.23
5242	Agencies, brokerages & other insurance related activities - Agences et courtiers d'assur. et autres activités liées à l'assur.	1.3	1.4	1.4	1,252	1,392	1,293	952.68	1,030.72	954.34
5312	Offices of real estate agents & brokers - Bureau d'agents et de courtiers immobiliers	0.4	0.3	0.3	343	355	212	933.34	1,018.28	686.84
5313	Activities related to real estate - Activités liées à l'immobiliers	0.4	0.4	0.3	215	215	206	581.45	588.03	599.18
532	Rental & leasing services - Services de location et location à bail	1.2	1.3	1.2	651	705	665	526.12	548.54	540.50
5321	Automotive equipment rental & leasing - Location et location à bail de matériel automobile	0.4	0.5	0.5	269	308	320	662.70	658.79	637.60
5322	Consumer goods rental - Location de biens de consommation	0.5	0.5	0.4	146	157	126	314.87	338.92	282.00

* Earnings exclude unclassified - La rémunération exclut les non classifiées

Table 5
Estimates of Employment, Payrolls and Average Weekly Earnings
for All Employees, by Industry, Canada, Provinces and Territories.

Tableau 5
Estimations de l'emploi, de la rémunération brute et de la
rémunération hebdomadaire moyenne, pour l'ensemble
des salariés, par industrie, Canada, provinces et territoires.

(Continued - suite)

		All Employees - Ensemble des salariés								
NAICS 2007	Industry	Employment (in thousands)			Total weekly payrolls, including overtime (in thousands)			Average weekly earnings (including overtime)		
SCIAN 2007	Industrie	Emploi (en milliers)			Rémunération hebdomadaire brute, incluant temps supplémentaire (en milliers)			Rémunération hebdomadaire moyenne (incluant temps supplémentaire)		
		Sept. p 2008 Sept. p	Aug. r 2008 Aug. r	Sept. 2007 Sept.	Sept. p 2008 Sept. p	Aug. r 2008 Aug. r	Sept. 2007 Sept.	Sept. p 2008 Sept. p	Aug. r 2008 Aug. r	Sept. 2007 Sept.
NEW BRUNSWICK - NOUVEAU-BRUNSWICK										
5324	Commercial & industrial machinery & equipment rental & leasing - Location, loc. à bail de machines, matériel d'usage comm., indus.	0.3	0.3	0.3	\$224	\$225	\$209	\$645.30	\$680.05	\$792.72
54	Professional, scientific & technical services - Services professionnels, scientifiques et techniques	9.7	9.7	9.0	9,263	9,147	8,378	954.98	943.65	934.08
5412	Accounting, tax preparation, bookkeeping & payroll services - Serv. comptabilité, prép. déclar. revenus, tenue de livres, paye	2.1	2.0	1.8	2,511	2,250	1,935	1,220.54	1,135.01	1,076.14
5413	Architectural, engineering & related services - Architecture, génie et services connexes	2.0	2.1	2.0	1,748	1,823	1,834	856.66	884.35	936.37
5415	Computer systems design & related services - Conception de systèmes informatiques et services connexes	2.1	2.1	1.8	2,302	2,260	2,074	1,074.22	1,082.64	1,139.80
56	Admin. & support, waste managemt. & remediation services - Services admin., soutien, gestion des déchets, assainissem.	16.2	16.7	16.2	9,044	9,179	8,628	558.53	548.85	533.10
561	Admin. & support services - Services administratifs et de soutien	14.7	15.1	14.7	7,942	7,958	7,504	540.61	525.93	509.82
5614	Business support services - Services de soutien aux entreprises	3.4	3.6	3.4	1,457	1,468	1,173	423.14	403.92	341.77
5617	Services to buildings & dwellings - Services relatifs aux bâtiments et aux logements	3.2	3.4	3.2	1,461	1,600	1,598	463.46	469.73	492.45
5621	Waste collection - Collecte des déchets	0.3	0.4	0.4	139	166	183	416.45	455.63	458.12
5622	Waste treatment & disposal - Traitement, élimination des déchets	0.8	0.8	0.7	741	806	721	911.21	962.12	976.26
5629	Remediation & other waste management services - Services d'assainissement, autres services de gestion des déchets	0.4	0.4	0.3	222	249	220	625.99	637.49	672.13
61	Educational services - Services d'enseignement	27.3	22.6	27.2	24,005	19,903	23,436	880.15	878.92	860.81
62	Health care & social assistance - Soins de santé et assistance sociale	37.9	38.2	38.1	26,686	26,390	25,047	704.91	691.57	657.75
621	Ambulatory health care services - Services de soins ambulatoires	8.3	8.3	8.0	6,436	6,163	5,420	774.79	746.73	680.00
6211	Offices of physicians - Cabinets de médecins	2.4	2.3	2.4	2,028	1,915	1,615	862.06	815.43	677.21
6212	Offices of dentists - Cabinets de dentistes	1.3	1.3	1.3	746	692	646	566.04	526.74	494.89
6213	Offices of other health practitioners - Cabinets d'autres praticiens	1.5	1.4	1.5	1,164	1,108	1,116	797.24	788.12	754.66
622	Hospitals - Hôpitaux	17.0	17.2	16.9	13,625	13,744	13,056	803.55	797.43	774.72
6221	General medical & surgical hospitals - Hôpitaux généraux et hôpitaux de soins chirurgicaux	16.0	16.3	15.9	13,009	13,110	12,468	811.04	803.95	782.01
623	Nursing & residential care facilities - Étab. de soins infirmiers et de soins pour bénéficiaires internes	7.7	7.9	8.3	4,791	4,722	5,035	620.79	598.30	607.42
6231	Nursing care facilities - Établissements de soins infirmiers	5.5	5.6	5.2	3,466	3,414	3,273	635.75	613.87	629.27
6233	Community care facilities for the elderly - Établissements communautaires de soins pour personnes âgées	1.1	1.2	2.0	751	732	1,232	660.01	609.89	619.99
624	Social assistance - Assistance sociale	4.9	4.8	5.0	1,834	1,761	1,536	376.07	368.55	309.21
6241	Individual & family services - Services individuels et familiaux	2.5	2.5	2.5	826	798	694	325.40	324.11	279.36
6243	Vocational rehabilitation services - Services de réadaptation professionnelle	0.6	0.7	0.7	299	301	271	462.22	437.61	394.08
6244	Child day-care services - Services de garderie	1.6	1.5	1.6	641	584	506	411.02	392.36	309.71
711	Performing arts, spectator sports & related industries - Arts d'interprétation, sport-spectacles et activités connexes	0.7	0.7	0.8	195	210	280	270.93	312.62	332.12
7112	Spectator sports - Sports-spectacles	0.3	0.2	0.4	64	54	97	250.38	243.81	257.48
713	Amusement, gambling & recreation industries - Divertissement, loisirs et jeux de hasard et loteries	2.9	3.2	3.7	1,008	1,155	1,331	347.17	363.49	357.80
72	Accommodation & food services - Hébergement et services de restauration	23.8	24.4	24.0	7,366	7,503	7,089	310.12	307.66	295.12
721	Accommodation services - Services d'hébergement	4.4	5.1	4.9	1,714	1,919	1,938	389.76	377.16	397.39
7211	Traveller accomodation - Hébergement des voyageurs	3.9	4.3	4.3	1,471	1,558	1,671	377.00	360.35	384.80
722	Food services & drinking places - Services de restauration et débits de boissons	19.4	19.3	19.1	5,652	5,584	5,151	292.03	289.33	269.07
7221	Full-service restaurants - Restaurants à service complet	7.1	7.3	7.2	1,954	1,984	1,867	273.78	273.14	261.05
7222	Limited-service eating places - Établissements de restauration à service restreint	10.0	10.0	9.8	2,948	2,940	2,604	295.54	292.90	266.62
81	Other services (except public administration) - Autres services (sauf les administration publiques)	9.1	9.6	9.4	4,648	4,907	4,545	509.77	513.73	485.34

* Earnings exclude unclassified - La rémunération exclut les non classifiées

Table 5
Estimates of Employment, Payrolls and Average Weekly Earnings
for All Employees, by Industry, Canada, Provinces and Territories.

Tableau 5
Estimations de l'emploi, de la rémunération brute et de la
rémunération hebdomadaire moyenne, pour l'ensemble
des salariés, par industrie, Canada, provinces et territoires.

(Continued - suite)

		All Employees - Ensemble des salariés								
NAICS 2007	Industry	Employment (in thousands)			Total weekly payrolls, including overtime (in thousands)			Average weekly earnings (including overtime)		
SCIAN 2007	Industrie	Emploi (en milliers)			Rémunération hebdomadaire brute, incluant temps supplémentaire (en milliers)			Rémunération hebdomadaire moyenne (incluant temps supplémentaire)		
		Sept. p 2008 Sept. p	Aug. r 2008 Aug. r	Sept. 2007 Sept.	Sept. p 2008 Sept. p	Aug. r 2008 Aug. r	Sept. 2007 Sept.	Sept. p 2008 Sept. p	Aug. r 2008 Aug. r	Sept. 2007 Sept.
NEW BRUNSWICK - NOUVEAU-BRUNSWICK										
811	Repair & maintenance - Réparation et entretien	3.0	3.1	3.2	\$1,936	\$2,011	\$1,994	\$643.85	\$647.58	\$631.23
8111	Automotive repair & maintenance - Réparation et entretien de véhicules automobiles	1.8	1.9	1.8	1,101	1,111	989	603.00	600.73	553.84
8113	Comm. & ind. mach. & equip. (exc. auto. & electro.) repair & mnt. - Répar. et entretien mach., mat. comm., ind. (sauf auto., électro.)	0.8	0.8	0.9	528	587	601	693.74	729.73	690.72
812	Personal & laundry services - Services personnels et services de blanchissage	2.2	2.3	2.3	870	932	850	391.07	410.29	377.52
8121	Personal care services - Services de soins personnels	1.4	1.4	1.4	539	596	527	393.95	425.85	379.55
8123	Dry cleaning & laundry services - Services de nettoyage à sec et de blanchissage	0.3	0.3	0.4	133	131	124	381.49	380.96	329.16
813	Grant-making, civic, & professional & similar organizations - Fondations, groupes de citoyens, organisations prof., similaires	3.9	4.2	4.0	1,842	1,965	1,701	473.98	470.50	430.19
8134	Civic & social organizations - Organisations civiques et amicales	1.8	1.9	1.9	766	822	753	428.74	427.51	387.22
91	Public administration - Administrations publiques	25.0	26.4	24.7	26,003	27,276	23,898	1,038.56	1,032.05	966.73
911	Federal government public administration - Administration publique fédérale	9.1	9.6	8.8	10,972	11,575	10,367	1,206.66	1,211.45	1,184.12
912	Provincial & territorial public administration - Administrations publiques provinciales et territoriales	10.5	10.6	10.5	10,386	10,421	9,270	992.82	985.59	881.45
41-91N	Service producing industries - Branche productrice de services	246.8	246.6	247.3	174,437	172,727	166,633	706.67	700.51	673.86
00-91N	Industrial aggregate (including unclassified) - Ensemble des industries y compris les entreprises non classifiées *	315.3	315.9	315.9	230,831	229,468	222,391	739.46	733.73	708.81
QUÉBEC										
11	Forestry, logging & support - Foresterie, exploitation et soutien	19.7	20.4	21.1	19,228	19,683	18,332	975.54	963.58	868.94
113	Forestry & logging - Foresterie et exploitation forestière	10.6	10.3	11.6	9,458	9,018	9,402	890.47	871.64	808.54
1133	Logging - Exploitation forestière	10.6	10.1	11.4	9,362	8,894	9,283	902.18	884.78	817.84
1153	Support activities for forestry - Activités de soutien à la foresterie	9.1	10.1	9.5	9,770	10,664	8,929	1,074.95	1,057.94	943.12
212	Mining and quarrying (except oil & gas) - Extraction minière et exploitation en carrière (sauf l'extraction de pétrole et de gaz)	10.7	11.4	11.4	14,502	14,956	14,038	1,353.16	1,307.78	1,231.96
213	Support activities for mining & oil & gas extraction - Activités de soutien à l'extraction minière, du pétrole et du gaz	3.7	3.9	3.2	4,913	5,077	4,066	1,322.23	1,310.40	1,281.24
22	Utilities - Services publics	30.0	30.0	29.6	38,396	37,541	34,702	1,281.13	1,252.69	1,170.47
23	Construction - Construction	180.2	176.6	167.1	170,605	159,377	149,140	946.72	902.54	892.59
236	Construction of buildings - Construction de bâtiments	46.4	45.3	41.5	43,569	41,853	34,786	938.54	923.46	838.58
2361	Residential building construction - Construction résidentielle	30.7	29.6	27.3	26,660	25,879	21,961	868.51	874.54	805.51
2362	Non-residential bldg. construction - Construction non résidentielle	15.7	15.7	14.2	16,910	15,974	12,825	1,075.21	1,015.50	902.00
237	Heavy & civil engineering construction - Travaux de génie civil	25.6	25.5	23.3	27,569	26,005	22,571	1,075.22	1,020.13	970.69
2371	Utility system construc. - Construc. d'installations de serv. publics	6.0	6.0	5.9	6,164	5,806	5,844	1,019.01	960.98	988.39
2372	Land subdivision - Lotissement de terrains	1.1	1.1	1.3	1,030	1,067	1,001	908.64	945.27	786.27
2373	Highway, street & bridge construction - Construction de routes, de rues et de ponts	15.1	15.2	13.4	16,516	15,822	13,294	1,092.17	1,043.29	991.37
2379	Other heavy & civil engineering construction - Autres travaux de génie civil	3.3	3.2	2.7	3,858	3,310	2,432	1,157.00	1,048.86	915.32
238	Specialty trade contractors - Entrepreneurs spécialisés	108.1	105.8	102.4	99,467	91,519	91,783	919.76	865.24	896.74
2381	Foundation, structure, & bldg. exterior contractors - Entrepreneurs en travaux de fondations, structure, extérieur de bâtiment	23.0	22.4	22.1	20,024	18,169	19,387	871.86	810.69	875.65
2382	Building equipment contractors - Entrepreneurs en installations d'équipements techniques	44.9	43.4	42.1	42,658	38,624	37,244	950.16	888.94	884.51
2383	Building finishing contractors - Entrepreneurs en travaux de finition de bâtiments	17.8	17.4	17.3	14,679	13,407	14,723	825.92	768.66	850.74
2389	Other spec. trade contractors - Autres entrepreneurs spécialisés	22.5	22.5	20.8	22,106	21,319	20,430	982.11	948.76	982.22
31-33	Manufacturing - Fabrication	476.9	474.3	497.7	424,299	420,628	432,379	889.62	886.78	868.81

* Earnings exclude unclassified - La rémunération exclut les non classifiées

Table 5
Estimates of Employment, Payrolls and Average Weekly Earnings
for All Employees, by Industry, Canada, Provinces and Territories.

Tableau 5
Estimations de l'emploi, de la rémunération brute et de la
rémunération hebdomadaire moyenne, pour l'ensemble
des salariés, par industrie, Canada, provinces et territoires.

(Continued - suite)

		All Employees - Ensemble des salariés								
NAICS 2007	Industry	Employment (in thousands)			Total weekly payrolls, including overtime (in thousands)			Average weekly earnings (including overtime)		
SCIAN 2007	Industrie	Emploi (en milliers)			Rémunération hebdomadaire brute, incluant temps supplémentaire (en milliers)			Rémunération hebdomadaire moyenne (incluant temps supplémentaire)		
		Sept. p 2008 Sept. p	Aug. r 2008 Aug. r	Sept. 2007 Sept.	Sept. p 2008 Sept. p	Aug. r 2008 Aug. r	Sept. 2007 Sept.	Sept. p 2008 Sept. p	Aug. r 2008 Aug. r	Sept. 2007 Sept.
QUÉBEC										
	Non-durable goods - Biens non durables	201.1	202.4	214.4	\$168,043	\$169,842	\$177,277	\$835.43	\$839.00	\$826.80
	Durable goods - Biens durables	275.8	271.9	283.3	256,255	250,786	255,102	929.13	922.36	900.61
311	Food manufacturing - Fabrication d'aliments	56.0	56.9	56.9	43,890	46,662	48,357	784.25	820.29	850.29
3115	Dairy product manufacturing - Fabrication de produits laitiers	9.8	9.5	9.3	9,271	8,859	8,486	945.64	928.00	910.77
3116	Meat product manufacturing - Fabrication de produits de viande	15.5	16.4	16.1	11,676	12,636	14,332	752.13	771.27	892.55
3118	Bakeries & tortilla manufacturing - Boulangeries et fabr. de tortillas	11.8	12.2	12.6	7,256	8,827	9,488	617.23	721.43	752.85
3119	Other food manufacturing - Fabrication d'autres aliments	6.2	6.1	6.0	5,392	5,329	4,923	867.04	874.88	825.25
3131	Fibre, yarn & thread mills - Usines de fibres, de filés et de fils	0.8	0.8	1.1	509	443	696	608.55	585.73	622.46
3132	Fabric mills - Usines de tissus	3.6	3.6	4.8	2,808	2,739	3,606	775.41	752.57	759.09
3133	Textile & fabric finishing & fabric coating - Finissage de textiles, tissus et revêtement de tissus	1.3	1.3	1.9	737	728	1,318	584.38	581.66	711.50
3141	Textile furnishings mills - Usines de textiles domestiques	2.0	1.8	3.1	1,275	1,144	2,076	633.40	626.94	675.03
3149	Other textile product mills - Usines d'autres produits textiles	1.5	1.6	1.7	915	946	1,006	604.69	588.06	608.26
315	Clothing manufacturing - Fabrication de vêtements	18.1	17.7	23.4	10,204	9,831	14,115	563.35	556.19	602.01
3151	Clothing knitting mills - Usines de tricotage de vêtements	2.2	2.2	4.2	1,362	1,317	2,400	606.54	605.54	568.96
3152	Cut & sew clothing mfg - Fabrication de vêtements coupés-cousus	14.8	14.5	18.0	8,213	7,938	10,998	555.40	548.87	611.17
3161	Leather & hide tanning & finishing - Tannage et finissage du cuir et des peaux	0.1	0.1	0.1	105	101	136	808.64	845.02	943.24
3162	Footwear manufacturing - Fabrication de chaussures	2.7	2.7	2.8	1,512	1,490	1,737	556.40	551.86	611.88
3169	Other leather & allied product mfg - Fabr. d'autres produits en cuir et produits analogues	1.5	1.6	1.7	711	720	705	477.40	459.68	422.23
321	Wood product manufacturing - Fabrication de produits en bois	33.3	32.6	37.1	25,140	24,678	27,053	753.85	757.35	728.22
3211	Sawmills & wood preservation - Scieries et préservation du bois	11.8	11.3	13.3	10,411	9,631	11,081	879.23	851.80	830.56
3212	Veneer, plywood & engineered wood product mfg - Fabr. de placages, contreplaqués et produits en bois reconstitués	5.8	5.8	7.2	3,744	3,830	4,334	643.89	660.54	602.66
3219	Other wood product mfg - Fabrication d'autres produits en bois	15.7	15.5	16.6	10,985	11,217	11,638	699.99	724.64	700.38
322	Paper manufacturing - Fabrication du papier	25.7	26.1	26.7	24,862	25,250	25,498	966.41	967.18	954.52
3221	Pulp, paper & paperboard mills - Usines de pâte à papier, de papier et de carton	16.0	16.3	15.7	17,157	17,110	16,397	1,072.72	1,050.30	1,041.79
3222	Converted paper product manufacturing - Fabrication de produits en papier transformé	9.7	9.8	11.0	7,705	8,140	9,100	791.70	829.24	829.35
3251	Basic chemical mfg - Fabrication de produits chimiques de base	2.9	3.1	3.1	3,480	3,622	3,527	1,187.38	1,178.45	1,143.74
3254	Pharmaceutical & medicine manufacturing - Fabrication de produits pharmaceutiques et de médicaments	8.5	8.5	9.0	7,719	7,768	8,407	903.83	918.27	936.53
3256	Soap, cleaning compound & toilet preparation manufacturing - Fabrication de savons, de détartrants et de produits de toilette	3.5	3.5	4.8	2,936	2,978	3,412	850.66	859.10	707.18
3259	Other chemical product mfg - Fabr. d'autres produits chimiques	2.8	2.8	3.4	2,715	2,759	3,449	970.74	995.26	1,003.56
326	Plastics & rubber products manufacturing - Fabrication de produits en plastique et en caoutchouc	28.6	29.4	30.5	24,434	24,314	24,003	853.31	827.26	786.43
3261	Plastic product mfg - Fabrication de produits en plastique	22.2	22.7	24.0	18,816	18,583	18,402	848.76	819.01	765.81
3262	Rubber product mfg - Fabrication de produits en caoutchouc	6.5	6.7	6.5	5,618	5,731	5,601	868.92	855.21	862.75
3271	Clay product & refractory manufacturing - Fabrication de produits en argile et produits réfractaires	1.2	1.3	1.4	934	1,027	962	771.55	802.18	675.03
3272	Glass & glass product mfg - Fabr. de verre et de produits en verre	3.6	3.5	3.1	2,977	2,728	2,324	816.55	776.58	750.67
3273	Cement & concrete prod. mfg - Fabr. de ciment et prod. en béton	7.6	7.5	7.3	6,135	6,097	5,768	802.86	809.18	789.32
3279	Other non-metallic mineral product manufacturing - Fabrication d'autres produits minéraux non métalliques	2.9	2.8	3.0	2,331	2,215	2,155	813.21	793.66	710.51
3311	Iron & steel mills & ferro-alloy manufacturing - Sidérurgie	2.0	2.0	2.4	2,931	2,920	3,727	1,481.30	1,457.88	1,534.51
3313	Alumina & aluminium production & processing - Production et transformation d'alumine et d'aluminium	13.1	13.5	12.5	14,080	15,033	15,585	1,072.76	1,113.95	1,248.29
3314	Non-ferrous metal (except aluminium) production & processing - Production et transform. de métaux non ferreux (sauf l'aluminium)	9.2	6.5	5.7	11,145	8,048	6,618	1,210.67	1,244.15	1,156.71
3315	Foundries - Fonderies	2.8	2.7	2.9	3,772	3,614	3,548	1,352.52	1,362.21	1,209.86
332	Fabricated metal product mfg - Fabrication de produits métalliques	42.5	41.9	45.5	35,001	32,423	35,687	823.46	773.20	785.14
3321	Forging & stamping - Forgeage et estampage	3.0	2.9	3.0	2,503	2,266	2,327	834.04	781.95	779.87
3323	Architectural & structural metals manufacturing - Fabr. produits architecture et éléments de charpentes métalliques	17.4	17.1	18.8	12,946	11,572	13,432	743.84	678.63	714.09
3327	Machine shops, turned product, screw, nut & bolt manufacturing - Ateliers usinage, fabr. produits tournés, vis, écrous et boulons	8.5	8.5	8.4	7,291	7,120	6,648	853.91	833.18	789.92
3329	Other fabricated metal prod. mfg - Fabr. d'autres prod. métalliques	4.6	4.5	5.8	4,091	3,687	5,234	896.25	826.64	906.56
333	Machinery manufacturing - Fabrication de machines	31.0	31.0	30.1	31,397	31,863	28,860	1,012.65	1,029.41	957.95
3331	Agricultural, construction & mining machinery manufacturing - Fabr. de machines pour agri., construction et extraction minière	3.8	3.6	3.7	3,621	3,440	3,175	945.08	950.97	862.70
3332	Industrial machinery mfg - Fabrication de machines industrielles	4.8	4.7	4.1	4,605	4,727	4,057	959.27	1,005.12	998.47

* Earnings exclude unclassified - La rémunération exclut les non classifiées

Table 5
Estimates of Employment, Payrolls and Average Weekly Earnings
for All Employees, by Industry, Canada, Provinces and Territories.

Tableau 5
Estimations de l'emploi, de la rémunération brute et de la
rémunération hebdomadaire moyenne, pour l'ensemble
des salariés, par industrie, Canada, provinces et territoires.

(Continued - suite)

		All Employees - Ensemble des salariés								
NAICS 2007	Industry	Employment (in thousands)			Total weekly payrolls, including overtime (in thousands)			Average weekly earnings (including overtime)		
SCIAN 2007	Industrie	Emploi (en milliers)			Rémunération hebdomadaire brute, incluant temps supplémentaire (en milliers)			Rémunération hebdomadaire moyenne (incluant temps supplémentaire)		
		Sept. p 2008 Sept. p	Aug. r 2008 Aug. r	Sept. 2007 Sept.	Sept. p 2008 Sept. p	Aug. r 2008 Aug. r	Sept. 2007 Sept.	Sept. p 2008 Sept. p	Aug. r 2008 Aug. r	Sept. 2007 Sept.
QUÉBEC										
3333	Commercial & service industry machinery manufacturing - Fabr. de machines pour le commerce et les industries de services	5.4	5.3	5.1	\$6,020	\$5,982	\$5,511	\$1,116.30	\$1,129.80	\$1,074.48
3334	Ventilation, heating, a/c & commercial refrigeration equip. mfg - Fabr. d'appareils de vent., chauff., clima., réfrig. commerciale	4.5	4.4	4.4	4,102	4,065	3,269	905.32	915.88	741.13
3335	Metalworking machinery manufacturing - Fabrication de machines-outils pour le travail du métal	3.4	3.6	3.5	3,241	3,364	3,031	949.66	942.66	873.35
3336	Engine, turbine & power transmission equipment manufacturing - Fabr. moteurs, turbines et matériel de transmission de puissance	3.0	3.4	3.7	3,190	3,675	3,911	1,047.54	1,097.06	1,058.24
3339	Other general-purpose machinery manufacturing - Fabrication d'autres machines d'usage général	6.0	6.0	5.7	6,618	6,610	5,907	1,104.66	1,105.22	1,040.24
334	Computer & electronic product manufacturing - Fabrication de produits informatiques et électroniques	17.9	18.0	19.9	17,274	17,010	20,372	967.26	942.95	1,024.80
3342	Communications equip. mfg - Fabr. de matériel de communication	4.0	4.2	4.8	3,695	3,768	5,351	916.57	904.21	1,103.48
3344	Semiconductor & other electronic component manufacturing - Fabr. de semi-conducteurs et d'autres composants électroniques	6.8	6.8	7.2	6,262	6,108	6,607	923.97	904.19	920.22
3345	Navigational, measuring, medical & control instruments mfg - Fabr. d'instruments de navigation, mesure, commande, médicaux	5.0	5.0	5.3	5,619	5,506	6,049	1,126.28	1,094.04	1,140.13
3351	Electric lighting equip. mfg - Fabr. matériel électrique d'éclairage	2.6	2.6	2.6	2,376	2,324	2,198	897.14	901.27	845.08
3352	Household appliance mfg - Fabrication d'appareils ménagers	3.2	3.1	3.4	2,899	2,657	2,969	907.98	864.76	861.89
3353	Electrical equipment mfg - Fabrication de matériel électrique	4.4	4.5	4.5	4,500	4,443	4,629	1,017.55	981.60	1,022.58
3359	Other electrical equipment & component manufacturing - Fabr. d'autres types de matériel et de composants électriques	3.3	3.3	3.3	4,564	4,625	4,339	1,394.30	1,409.28	1,333.37
336	Transportation equipment mfg - Fabr. de matériel de transport	47.4	47.7	46.5	54,309	53,867	51,064	1,145.33	1,130.35	1,098.22
3364	Aerospace product & parts manufacturing - Fabrication de produits aérospatiaux et de leurs pièces	24.9	25.0	24.8	35,306	35,592	33,864	1,419.58	1,423.60	1,364.38
337	Furniture & related product manufacturing - Fabrication de meubles et de produits connexes	26.1	26.0	29.0	18,976	18,907	21,575	726.21	726.53	743.36
3371	Household & institutional furniture & kitchen cabinet mfg - Fabr. meubles de maison, d'étab. institu. et d'armoire de cuisine	18.5	18.5	21.1	12,978	12,906	15,413	701.67	698.53	731.89
3372	Office furniture (including fixtures) manufacturing - Fabr. de meubles de bureau (y compris les articles d'ameublement)	6.4	6.3	6.7	5,144	5,103	5,319	799.22	807.85	789.51
3391	Medical equipment & supplies manufacturing - Fabrication de fournitures et matériel médicaux	4.6	4.6	4.5	3,251	3,351	3,111	704.63	730.49	696.66
3399	Other miscellaneous mfg - Autres activités diverses de fabrication	14.8	14.8	16.3	10,038	10,596	9,985	677.34	715.88	614.44
11-33N Goods producing industries - Branche productrice de biens		721.4	716.8	730.3	672,115	657,418	652,869	931.66	917.21	894.00
41-45N Trade - Commerce		623.6	618.5	621.5	351,800	349,378	345,303	564.16	564.90	555.62
41	Wholesale Trade - Commerce de gros	177.2	177.6	179.8	150,080	147,654	151,103	846.95	831.38	840.51
413	Food, beverage & tobacco whl-dist - Gros-dist de produits alimentaires, de boissons et de tabac	27.1	27.5	27.1	17,734	17,430	18,029	654.22	633.11	664.66
4131	Food whl-dist - Gros-dist de produits alimentaires	24.7	25.0	24.5	15,813	15,596	16,057	641.48	624.79	655.06
414	Personal & household goods whl-dist - Gros-dist d'articles personnels et ménagers	38.0	37.8	37.1	33,279	33,539	32,151	875.59	886.89	867.15
4141	Textiles, clothing & footwear whl-dist - Gros-dist de textiles, de vêtements et de chaussures	12.8	12.7	11.8	10,202	10,323	9,697	796.16	812.16	821.24
4143	Home furnishings whl-dist - Gros-dist d'accessoires de maison	3.6	3.6	3.6	3,018	3,041	2,930	837.19	837.89	816.33
4144	Personal goods whl-dist - Gros-dist d'articles personnels	5.9	6.0	6.3	4,311	4,652	4,796	735.17	775.54	761.45
4145	Pharmaceuticals, toiletries, cosmetics & sundries whl-dist - Gros-dist de prod. pharma., toilette, cosmétiques et d'autres prod.	14.6	14.4	14.2	14,927	14,664	13,793	1,023.47	1,020.59	969.58
415	Motor vehicle & parts whl-dist - Gros-dist de véhicules automobiles et de leurs pièces	13.0	12.8	13.6	10,402	10,240	10,437	802.95	800.20	768.68
4151	Motor vehicle whl-dist - Gros-dist de véhicules automobiles	4.0	3.9	4.7	3,530	3,463	3,895	879.02	881.05	836.07
4152	New motor vehicle parts & accessories whl-dist - Gros-dist de pièces, d'accessoires neufs pour véhicules automobiles	7.8	7.8	7.8	6,307	6,201	5,966	804.38	796.79	761.97
416	Building material & supplies whl-dist - Gros-dist de matériaux et fournitures de construction	27.7	27.5	27.6	22,430	21,494	22,297	809.48	781.81	806.70
4161	Electrical, plumbing, heating & a/c equipment & supplies whl-dist - Gros-dist matériel et fourn. élec., plomberie, chauffage, climat.	9.5	9.4	9.7	8,272	7,873	8,306	875.25	835.92	852.67
4162	Metal service centres - Gros-dist métaux et produits métalliques	4.5	4.4	4.5	4,433	4,154	4,431	985.86	941.84	977.21
4163	Lumber, millwork, hardware & other building supplies whl-dist - Gros-dist bois d'oeuvre, menui. préfab., quinc., fourn. construc.	13.8	13.7	13.4	9,725	9,467	9,560	706.68	692.85	715.33
417	Machinery, equipment & supplies whl-dist - Gros-dist de machines, de matériel et de fournitures	40.8	40.8	41.3	42,570	41,981	42,997	1,042.71	1,028.56	1,039.96

* Earnings exclude unclassified - La rémunération exclut les non classifiées

Table 5
Estimates of Employment, Payrolls and Average Weekly Earnings
for All Employees, by Industry, Canada, Provinces and Territories.

Tableau 5
Estimations de l'emploi, de la rémunération brute et de la
rémunération hebdomadaire moyenne, pour l'ensemble
des salariés, par industrie, Canada, provinces et territoires.

(Continued - suite)

		All Employees - Ensemble des salariés								
NAICS 2007	Industry	Employment (in thousands)			Total weekly payrolls, including overtime (in thousands)			Average weekly earnings (including overtime)		
SCIAN 2007	Industrie	Emploi (en milliers)			Rémunération hebdomadaire brute, incluant temps supplémentaire (en milliers)			Rémunération hebdomadaire moyenne (incluant temps supplémentaire)		
		Sept. p 2008 Sept. p	Aug. r 2008 Aug. r	Sept. 2007 Sept.	Sept. p 2008 Sept. p	Aug. r 2008 Aug. r	Sept. 2007 Sept.	Sept. p 2008 Sept. p	Aug. r 2008 Aug. r	Sept. 2007 Sept.
QUÉBEC										
4172	Const., forestry, mining & indus. mach. equip. & suppl. whl-dist - Gros-dist mach., matériel, four. indus., const., forest., minière	11.6	11.8	12.4	\$11,791	\$12,162	\$12,637	\$1,013.36	\$1,031.43	\$1,018.32
4173	Computer & communications equipment & supplies whl-dist - Gros-dist d'ordinateurs et de matériel de communication	10.7	11.0	11.5	12,832	13,044	13,805	1,196.01	1,184.24	1,197.11
4179	Other machinery, equipment & supplies whl-dist - Gros-dist d'autres machines, matériel et fournitures	15.0	14.4	13.9	14,819	13,868	13,777	988.59	961.78	991.87
418	Miscellaneous whl-dist - Gros-dist de produits divers	19.7	20.1	21.3	15,700	15,314	16,612	795.76	760.63	779.73
4181	Recyclable material whl-dist - Gros-dist de matières recyclables	4.0	4.0	4.6	2,620	2,555	3,144	651.60	645.09	677.50
4182	Paper, paper product & disposable plastic product whl-dist - Gros-dist de papier, produits du papier et de plastique jetables	3.5	3.6	3.7	3,060	3,001	3,113	866.69	822.95	836.13
4183	Agricultural supplies whl-dist - Gros-dist de fournitures agricoles	1.8	1.9	1.9	1,336	1,378	1,490	725.96	714.36	800.75
4184	Chemical (except agricultural) & allied product whl-dist - Gros-dist de produits chimiques et analogues (sauf agricoles)	2.8	3.0	3.0	2,603	2,518	2,522	921.21	846.15	835.65
4189	Other miscellaneous whl-dist - Gros-dist d'autres produits divers	7.5	7.6	8.1	6,082	5,862	6,343	809.49	769.17	786.75
44-45	Retail trade - Commerce de détail	446.4	440.9	441.7	201,719	201,725	194,200	451.90	457.55	439.67
441	Motor vehicle & parts dealers - Marchands de véhicules automobiles et de leurs pièces	43.7	42.8	42.5	32,878	31,704	30,213	752.77	740.20	711.05
4411	Automobile dealers - Marchands d'automobiles	31.0	30.3	30.2	25,671	24,666	24,033	827.93	815.29	795.16
4413	Automotive parts, accessories & tire stores - Magasins de pièces, de pneus et d'accessoires pour véhicules auto.	7.3	7.2	7.2	3,895	3,786	3,503	531.50	529.00	489.73
4421	Furniture stores - Magasins de meubles	9.9	10.2	9.9	6,229	6,309	5,674	627.12	621.18	571.69
4422	Home furnishings stores - Magasins d'accessoires de maison	6.5	6.3	6.4	3,613	3,488	3,001	559.09	554.77	471.15
4441	Building material & supplies dealers - Marchands de matériaux et fournitures de construction	30.9	31.0	29.8	15,760	15,895	15,286	509.41	513.56	513.42
4442	Lawn & garden equipment & supplies stores - Mag. matériel et four. pour jardinage et l'entretien des pelouses	2.1	2.2	2.1	1,114	1,149	1,030	539.25	529.93	498.67
445	Food & beverage stores - Magasins d'alimentation	143.8	142.7	144.5	52,615	56,452	53,464	365.91	395.60	370.11
4451	Grocery stores - Épiceries	120.4	119.4	121.0	43,123	46,521	44,032	358.14	389.55	363.95
446	Health & personal care stores - Magasins de produits de santé et de soins personnels	41.3	40.7	38.7	16,446	14,863	16,999	398.39	365.37	439.78
448	Clothing & clothing accessories stores - Magasins de vêtements et d'accessoires vestimentaires	54.0	52.4	53.1	22,011	21,385	20,101	407.35	408.02	378.50
4481	Clothing stores - Magasins de vêtements	43.8	42.4	42.6	17,563	17,136	16,049	401.22	404.29	376.48
4482	Shoe stores - Magasins de chaussures	6.5	6.3	6.6	2,706	2,579	2,396	419.48	409.45	364.36
4483	Jewellery, luggage & leather goods stores - Bijouteries et magasins de bagages et de maroquinerie	3.8	3.7	3.9	1,742	1,670	1,656	457.33	448.13	424.34
4511	Sporting goods, hobby & musical instrument stores - Mag. d'articles de sport, passe-temps et instruments de musique	14.1	13.9	13.9	5,063	5,151	5,041	360.27	369.63	363.80
4512	Book, periodical & music stores - Magasins de livres, de périodiques et d'articles de musique	4.5	4.0	4.8	2,077	1,866	1,909	456.83	464.31	401.73
452	General merchandise stores - Mag. de fournitures de tout genre	36.1	35.7	36.5	14,915	14,564	13,420	413.72	407.61	368.03
4521	Department stores - Grands magasins	22.4	22.2	22.4	9,382	9,129	8,089	419.39	410.92	361.64
4529	Other general merchandise stores - Magasins d'autres fournitures de tout genre	13.7	13.5	14.1	5,533	5,435	5,331	404.45	402.17	378.17
4531	Florists - Fleuristes	1.7	1.7	1.8	833	882	933	481.40	505.31	518.59
4532	Office supplies, stationery & gift stores - Magasins de fournitures de bureau, de papeterie et de cadeaux	6.0	5.7	5.9	2,347	2,239	2,177	389.49	393.91	367.29
4539	Other miscellaneous stores retailers - Autres mag. de détail divers	9.4	9.6	8.8	4,473	4,714	4,482	478.03	488.87	506.71
4541	Electronic shopping & mail-order houses - Entreprises de télémagasinage et de vente par correspondance	0.3	0.3	2.0	120	124	815	420.35	453.28	403.28
4542	Vending machine operators - Exploitants de distribu. automatiques	0.9	0.8	0.9	368	350	391	424.54	423.96	430.93
4543	Direct selling establishments - Établissements de vente directe	3.6	3.7	3.5	2,897	2,780	2,950	799.36	756.91	833.81
48-49	Transportation & warehousing - Transport et entreposage	145.2	141.4	148.3	109,212	109,011	112,935	752.10	770.68	761.37
481	Air transportation - Transport aérien	11.9	12.1	12.0	9,685	10,071	9,779	814.07	834.58	812.65
4811	Scheduled air transportation - Transport aérien régulier	9.2	9.3	9.4	7,791	8,175	7,848	851.00	877.27	838.62
4812	Non-scheduled air transport. - Transport aérien non-régulier	2.7	2.7	2.7	1,894	1,896	1,932	690.75	689.85	721.86
482	Rail transportation - Transport ferroviaire	9.7	9.8	10.1	9,585	9,666	10,922	984.41	982.14	1,085.62
484	Truck transportation - Transport par camion	39.3	39.3	44.0	25,218	26,240	30,304	641.28	668.04	688.04
4841	General freight trucking - Transport par camion de marchandises diverses	22.2	22.1	26.2	14,800	15,264	18,404	667.07	689.16	702.25
4842	Specialized freight trucking - Transport par camion de marchandises spéciales	17.1	17.1	17.8	10,418	10,976	11,900	607.90	640.74	667.17
485	Transit & ground passenger transportation - Transport en commun et transport terrestre de voyageurs	33.0	28.7	32.0	23,779	21,650	21,608	721.59	755.01	675.40

* Earnings exclude unclassified - La rémunération exclut les non classifiées

Table 5
Estimates of Employment, Payrolls and Average Weekly Earnings
for All Employees, by Industry, Canada, Provinces and Territories.

Tableau 5
Estimations de l'emploi, de la rémunération brute et de la
rémunération hebdomadaire moyenne, pour l'ensemble
des salariés, par industrie, Canada, provinces et territoires.

(Continued - suite)

		All Employees - Ensemble des salariés								
NAICS 2007	Industry	Employment (in thousands)			Total weekly payrolls, including overtime (in thousands)			Average weekly earnings (including overtime)		
SCIAN 2007	Industrie	Emploi (en milliers)			Rémunération hebdomadaire brute, incluant temps supplémentaire (en milliers)			Rémunération hebdomadaire moyenne (incluant temps supplémentaire)		
		Sept. p 2008 Sept. p	Aug. r 2008 Aug. r	Sept. 2007 Sept.	Sept. p 2008 Sept. p	Aug. r 2008 Aug. r	Sept. 2007 Sept.	Sept. p 2008 Sept. p	Aug. r 2008 Aug. r	Sept. 2007 Sept.
QUÉBEC										
4851	Urban transit systems - Services urbains de transport en commun	14.2	14.0	13.0	\$14,761	\$14,563	\$13,145	\$1,037.36	\$1,037.45	\$1,009.45
4854	School & employee bus transportation - Transport scolaire et transport d'employés par autobus	12.9	9.3	13.0	6,068	4,388	5,572	469.50	471.94	428.59
488	Support activities for transport. - Activités de soutien au transport	19.1	19.6	18.9	16,178	16,208	16,246	845.31	825.27	860.66
4881	Support activities for air transportation - Activités de soutien au transport aérien	4.2	4.4	4.1	3,703	3,727	3,429	892.17	848.28	833.38
4883	Support activities for water transportation - Activités de soutien au transport par eau	4.5	4.5	4.5	3,847	3,822	4,130	863.42	847.47	920.76
4884	Support activities for road transportation - Activités de soutien au transport routier	2.9	2.9	2.8	1,616	1,608	1,768	560.34	556.39	642.08
4885	Freight transportation arrangement - Intermédiaires en transport de marchandises	6.1	6.3	6.1	5,700	5,822	5,815	934.73	924.83	947.06
492	Couriers & messengers - Messageries et services de messagers	9.7	9.6	9.6	6,510	6,832	6,541	672.20	712.03	679.59
4921	Couriers - Messageries	8.5	8.4	8.2	5,539	5,768	5,512	648.40	684.08	668.47
4922	Locals messengers & local delivery - Services locaux de messagers et de livraison	1.1	1.2	1.4	971	1,064	1,029	850.25	914.61	746.06
51	Information & cultural industries - Industrie de l'information et industrie culturelle	81.6	81.1	80.3	79,027	78,060	78,449	968.87	962.06	976.47
511	Publishing industries (except Internet) - Édition (sauf par Internet)	19.7	19.5	19.5	19,029	18,400	19,231	968.03	943.26	985.35
5111	Newspaper, periodical, book & directory publishers - Éditeurs de journaux, périodiques, livres et répertoires	13.0	12.8	12.7	11,659	11,364	12,114	893.54	886.17	953.65
5112	Software publishers - Éditeurs de logiciels	6.6	6.7	6.8	7,370	7,035	7,117	1,115.10	1,052.84	1,044.45
512	Motion picture & sound recording industries - Industries du film et de l'enregistrement sonore	13.8	13.5	13.6	9,087	9,534	9,564	660.11	704.39	700.70
5121	Motion picture & video industries - Industries du film et de vidéo	13.2	12.9	13.0	8,719	9,065	9,146	661.56	703.96	705.18
515	Broadcasting (except Internet) - Radiotélévision (sauf par Internet)	15.4	15.2	15.2	15,516	14,884	14,740	1,005.18	981.22	972.29
5151	Radio & television broadcasting - Radiodiffusion et télédiffusion	14.4	14.1	14.2	14,173	13,668	13,587	985.96	967.40	956.32
5152	Pay & specialty television - Télévision payante et spécialisée	1.1	1.0	1.0	1,343	1,217	1,154	1,265.63	1,168.79	1,210.35
5172	Wireless telecommunications carriers (except satellite) - Télécom. sans fil (sauf par satellite)	1.9	1.9	2.1	2,062	2,095	2,424	1,097.62	1,120.29	1,178.30
518	Data processing, hosting and related services - Traitement de données, hébergement de données et services connexes	1.5	1.5	1.2	1,467	1,496	1,204	951.04	1,000.53	993.13
52	Finance & insurance - Finance et assurances	136.8	138.2	136.7	130,722	131,292	126,729	955.51	949.75	926.94
522	Credit intermediation & related activities - Intermédiation financière et activités connexes	75.2	76.0	74.5	68,073	68,976	64,159	905.65	907.70	861.18
5221	Depository credit intermediation - Intermédiation financière par le biais de dépôts	61.2	61.2	60.0	55,793	55,350	50,774	910.98	904.60	846.50
523	Securities, commodity contracts & other fin. invest. & rel. activ. - Valeurs mobilières, contrats march., activ. invest. fin. connexes	16.9	16.8	17.4	19,906	19,032	19,414	1,180.79	1,135.85	1,118.43
5239	Other financial investment activities - Autres activités d'investissement financier	9.3	9.1	9.8	10,206	9,436	10,524	1,102.03	1,032.80	1,075.36
524	Insurance carriers & related activities - Sociétés d'assurance et activités connexes	43.8	44.6	44.1	41,783	42,362	42,306	952.88	949.62	958.31
5241	Insurance carriers - Sociétés d'assurance	29.8	29.9	29.8	30,413	30,151	29,695	1,020.51	1,008.68	995.24
5242	Agencies, brokerages & other insurance related activities - Agences et courtiers d'assur. et autres activités liées à l'assur.	14.0	14.7	14.3	11,370	12,211	12,612	809.41	829.66	881.32
53	Real estate & rental & leasing - Services immobiliers et services de location et de location à bail	50.3	50.4	49.7	30,405	30,918	28,283	604.77	613.58	568.89
531	Real estate - Services immobiliers	32.9	32.9	32.2	20,394	20,810	18,926	619.35	631.98	587.66
5311	Lessors of real estate - Bailleurs de biens immobiliers	21.3	21.4	20.5	13,284	13,728	11,629	622.40	640.13	566.73
5312	Offices of real estate agents & brokers - Bureau d'agents et de courtiers immobiliers	3.1	3.1	3.0	1,734	1,678	1,624	563.85	548.53	544.60
5313	Activities related to real estate - Activités liées à l'immobiliers	8.5	8.4	8.7	5,377	5,403	5,673	631.73	641.54	651.75
532	Rental & leasing services - Services de location et location à bail	16.3	16.3	16.3	9,404	9,474	8,706	576.06	582.01	533.65
5321	Automotive equipment rental & leasing - Location et location à bail de matériel automobile	4.0	4.1	4.2	2,509	2,587	2,553	623.94	631.07	607.53
5322	Consumer goods rental - Location de biens de consommation	6.1	6.1	6.3	2,462	2,604	2,247	406.45	425.15	356.00
5324	Commercial & industrial machinery & equipment rental & leasing - Location, loc. à bail de machines, matériel d'usage comm., indus.	5.3	5.1	4.9	3,940	3,776	3,413	741.94	735.45	696.20

* Earnings exclude unclassified - La rémunération exclut les non classifiées

Table 5
Estimates of Employment, Payrolls and Average Weekly Earnings
for All Employees, by Industry, Canada, Provinces and Territories.

Tableau 5
Estimations de l'emploi, de la rémunération brute et de la
rémunération hebdomadaire moyenne, pour l'ensemble
des salariés, par industrie, Canada, provinces et territoires.

(Continued - suite)

		All Employees - Ensemble des salariés								
NAICS 2007	Industry	Employment (in thousands)			Total weekly payrolls, including overtime (in thousands)			Average weekly earnings (including overtime)		
SCIAN 2007	Industrie	Emploi (en milliers)			Rémunération hebdomadaire brute, incluant temps supplémentaire (en milliers)			Rémunération hebdomadaire moyenne (incluant temps supplémentaire)		
		Sept. p 2008 Sept. p	Aug. r 2008 Aug. r	Sept. 2007 Sept.	Sept. p 2008 Sept. p	Aug. r 2008 Aug. r	Sept. 2007 Sept.	Sept. p 2008 Sept. p	Aug. r 2008 Aug. r	Sept. 2007 Sept.
QUÉBEC										
54	Professional, scientific & technical services - Services professionnels, scientifiques et techniques	159.0	158.6	154.1	\$154,892	\$151,532	\$137,157	\$974.16	\$955.44	\$889.83
5413	Architectural, engineering & related services - Architecture, génie et services connexes	34.4	34.6	31.6	37,558	36,789	28,022	1,092.27	1,062.83	886.71
5415	Computer systems design & related services - Conception de systèmes informatiques et services connexes	34.0	33.6	32.0	39,557	39,589	35,865	1,163.59	1,176.99	1,122.31
5416	Management, scientific & technical consulting services - Services de conseils en gestion et de conseils scientif. et tech.	15.6	15.6	15.7	15,148	14,763	13,561	973.41	947.65	865.55
55	Management of companies & enterprises - Gestion de sociétés et d'entreprises	21.0	20.9	20.1	19,336	19,223	20,784	920.88	921.43	1,032.21
56	Admin. & support, waste managemt. & remediation services - Services admin., soutien, gestion des déchets, assainissem.	152.5	151.0	151.7	92,999	92,579	91,898	609.80	613.22	605.63
561	Admin. & support services - Services administratifs et de soutien	144.4	142.8	143.1	87,337	86,997	86,084	604.91	609.18	601.58
5611	Office administrative services - Services administratifs de bureau	18.5	18.5	19.6	15,933	15,514	18,076	859.82	836.67	922.59
5613	Employment services - Services d'emploi	35.1	33.9	34.6	23,287	24,138	20,789	663.49	711.18	600.06
5616	Investigation & security services - Services d'enquêtes et sécurité	19.4	19.3	18.4	10,163	9,806	8,558	523.98	508.41	465.36
5617	Services to buildings & dwellings - Services relatifs aux bâtiments et aux logements	38.2	38.2	36.8	19,192	19,041	19,748	502.92	498.38	536.82
562	Waste management & remediation services - Services de gestion des déchets et d'assainissement	8.1	8.2	8.6	5,662	5,582	5,813	696.59	683.94	672.63
5621	Waste collection - Collecte des déchets	3.3	3.3	3.4	1,997	1,889	1,820	600.82	570.94	535.87
5622	Waste treatment & disposal - Traitement, élimination des déchets	1.9	2.0	2.1	1,401	1,446	1,683	733.03	734.62	806.66
5629	Remediation & other waste management services - Services d'assainissement, autres services de gestion des déchets	2.9	2.9	3.2	2,264	2,247	2,310	782.55	778.94	731.12
61	Educational services - Services d'enseignement	233.0	187.0	229.7	193,101	154,989	192,973	828.92	829.03	840.09
611N	Education special - Éducation spéciale	224.0	178.3	220.9	189,345	151,174	189,718	845.21	847.79	858.87
6111	Elementary & secondary schools - Écoles primaires, secondaires	141.9	105.6	142.7	117,066	87,968	121,898	824.78	833.04	854.13
6112	Community colleges & C.E.G.E.P.s - Collèges communautaires et cégeps	31.0	27.4	30.7	28,247	23,962	26,903	911.42	875.73	876.48
6113	Universities - Universités	46.0	40.6	42.5	39,709	35,295	36,754	863.82	868.66	865.70
62	Health care & social assistance - Soins de santé et assistance sociale	353.9	356.1	349.5	235,478	239,319	235,085	665.42	672.14	672.66
621	Ambulatory health care services - Services de soins ambulatoires	63.5	63.4	62.2	40,650	38,421	38,635	640.13	605.83	620.81
6211	Offices of physicians - Cabinets de médecins	11.5	11.3	11.4	5,914	5,497	6,157	513.26	485.94	542.07
6212	Offices of dentists - Cabinets de dentistes	12.3	12.3	12.6	6,576	5,731	7,637	534.94	466.61	608.25
6213	Offices of other health practitioners - Cabinets d'autres praticiens	9.4	9.4	9.4	4,990	4,761	4,641	530.55	507.93	496.32
6214	Out-patient care centres - Centres de soins ambulatoires	18.3	18.5	17.3	14,501	13,900	11,971	794.17	753.02	691.97
622	Hospitals - Hôpitaux	150.7	152.1	150.4	113,517	119,045	118,841	753.51	782.70	790.25
6221	General medical & surgical hospitals - Hôpitaux généraux et hôpitaux de soins chirurgicaux	135.4	136.6	135.1	102,017	106,683	106,955	753.67	780.96	791.77
623	Nursing & residential care facilities - Étab. de soins infirmiers et de soins pour bénéficiaires internes	64.8	65.1	62.3	39,569	39,391	37,031	610.92	605.00	594.85
6231	Nursing care facilities - Établissements de soins infirmiers	17.4	17.6	16.5	11,355	11,291	10,527	651.56	640.56	636.63
6233	Community care facilities for the elderly - Établissements communautaires de soins pour personnes âgées	32.6	32.8	31.7	15,679	15,499	14,858	480.33	472.91	468.56
6239	Other residential care facilities - Autres établissements de soins pour bénéficiaires internes	7.8	7.7	7.3	6,479	6,538	5,905	834.06	844.55	813.20
624	Social assistance - Assistance sociale	75.0	75.4	74.6	41,743	42,463	40,579	556.88	562.92	543.81
6241	Individual & family services - Services individuels et familiaux	26.1	26.7	27.0	15,233	15,723	15,482	584.31	588.34	574.13
6243	Vocational rehabilitation services - Services de réadaptation professionnelle	9.2	9.3	9.6	5,177	5,350	5,273	562.52	577.30	550.53
6244	Child day-care services - Services de garderie	37.4	37.2	35.9	20,197	20,148	18,746	539.93	541.60	522.43
71	Arts, entertainment & recreation - Arts, spectacles et loisirs	58.9	61.4	57.8	29,497	30,587	26,657	500.72	498.03	461.13
711	Performing arts, spectator sports & related industries - Arts d'interprétation, sport-spectacles et activités connexes	11.6	11.9	11.5	6,606	6,660	6,458	569.94	561.57	562.80
7111	Performing arts companies - Compagnies d'arts d'interprétation	4.7	4.4	4.4	2,965	2,788	2,837	634.23	639.98	646.80

* Earnings exclude unclassified - La rémunération exclut les non classifiées

Table 5
Estimates of Employment, Payrolls and Average Weekly Earnings
for All Employees, by Industry, Canada, Provinces and Territories.

Tableau 5
Estimations de l'emploi, de la rémunération brute et de la
rémunération hebdomadaire moyenne, pour l'ensemble
des salariés, par industrie, Canada, provinces et territoires.

(Continued - suite)

		All Employees - Ensemble des salariés								
NAICS 2007	Industry	Employment (in thousands)			Total weekly payrolls, including overtime (in thousands)			Average weekly earnings (including overtime)		
SCIAN 2007	Industrie	Emploi (en milliers)			Rémunération hebdomadaire brute, incluant temps supplémentaire (en milliers)			Rémunération hebdomadaire moyenne (incluant temps supplémentaire)		
		Sept. p 2008 Sept. p	Aug. r 2008 Aug. r	Sept. 2007 Sept.	Sept. p 2008 Sept. p	Aug. r 2008 Aug. r	Sept. 2007 Sept.	Sept. p 2008 Sept. p	Aug. r 2008 Aug. r	Sept. 2007 Sept.
QUÉBEC										
7112	Spectator sports - Sports-spectacles	1.5	1.5	1.5	\$793	\$777	\$625	\$525.38	\$532.09	\$421.99
7113	Promoters (presenters) of perform. arts, sports & similar events - Promoteurs (diffuseurs) d'événements artist., sportifs et simil.	4.0	4.7	4.0	1,849	2,176	1,798	459.50	461.07	453.28
712	Heritage institutions - Établissements du patrimoine	6.9	7.2	6.4	3,689	3,900	3,143	531.32	542.59	491.16
713	Amusement, gambling & recreation industries - Divertissement, loisirs et jeux de hasard et loteries	40.4	42.4	39.9	19,202	20,027	17,056	475.59	472.68	427.11
7132	Gambling industries - Jeux de hasard et loteries	7.0	7.0	6.9	5,848	5,826	5,174	836.88	832.15	752.74
7139	Other amusement & recreation industries - Autres services de divertissement et de loisirs	30.6	32.4	30.7	11,650	12,311	10,769	380.34	380.08	350.26
72	Accommodation & food services - Hébergement et services de restauration	234.6	234.2	229.5	81,543	79,940	74,570	347.52	341.32	324.86
721	Accommodation services - Services d'hébergement	35.8	38.1	37.9	15,863	16,382	16,509	443.48	429.55	435.25
7211	Traveller accommodation - Hébergement des voyageurs	29.3	29.5	31.6	13,061	12,709	13,826	445.05	431.56	436.93
7212	RV (recreational vehicle) parks & recreational camps - Parcs pour véhicules de plaisance et camps de loisirs	5.8	8.1	5.6	2,540	3,420	2,435	435.64	423.93	432.81
722	Food services & drinking places - Services de restauration et débits de boissons	198.9	196.1	191.6	65,679	63,557	58,061	330.26	324.16	303.01
7221	Full-service restaurants - Restaurants à service complet	108.2	107.2	104.4	35,969	35,337	32,113	332.43	329.60	307.55
7222	Limited-service eating places - Établissements de restauration à service restreint	61.7	61.0	58.6	20,059	19,211	16,959	325.03	315.14	289.56
7224	Drinking places (alcoholic beverages) - Débits de boissons (alcoolisées)	16.3	16.2	16.5	5,227	5,070	5,110	321.60	312.90	308.81
81	Other services (except public administration) - Autres services (sauf les administrations publiques)	120.5	120.6	119.8	68,593	67,043	68,407	569.27	555.98	570.94
811	Repair & maintenance - Réparation et entretien	42.6	42.5	43.6	28,219	27,254	27,904	662.03	640.66	640.52
8111	Automotive repair & maintenance - Réparation et entretien de véhicules automobiles	23.5	23.3	23.6	14,270	13,759	13,988	607.68	590.33	593.07
8113	Comm. & ind. mach. & equip. (exc. auto. & electro.) repair & mnt. - Répar. et entretien mach., mat. comm., ind. (sauf auto., électro.)	10.1	10.1	10.5	8,042	7,856	8,343	795.86	779.67	791.04
8114	Personal & household goods repair & maintenance - Réparation et entretien d'articles personnels et ménagers	4.9	4.9	4.9	2,978	2,818	2,908	610.26	575.49	590.84
812	Personal & laundry services - Services personnels et services de blanchissage	30.6	30.5	30.3	11,667	11,889	11,090	380.82	389.94	365.99
8121	Personal care services - Services de soins personnels	16.0	15.7	15.7	5,737	5,918	5,538	359.13	376.81	353.70
8122	Funeral services - Services funéraires	3.2	3.2	3.3	1,788	1,727	1,340	562.60	540.45	407.83
8123	Dry cleaning & laundry services - Services de nettoyage à sec et de blanchissage	7.6	7.6	7.6	2,882	2,931	2,920	379.61	387.81	381.91
8129	Other personal services - Autres services personnels	3.9	4.0	3.7	1,260	1,313	1,292	323.75	325.77	348.04
813	Grant-making, civic, & professional & similar organizations - Fondations, groupes de citoyens, organisations prof., similaires	47.2	47.6	46.0	28,707	27,901	29,414	607.79	586.69	640.13
8133	Social advocacy organizations - Organismes d'action sociale	4.9	5.1	4.9	3,216	3,275	3,041	652.57	645.47	623.56
8134	Civic & social organizations - Organisations civiques et amicales	19.8	20.5	19.5	9,092	8,796	9,412	458.41	428.17	482.34
8139	Business, professional, labour & other membership organizations - Asso. gens d'affaires, org. prof., syndic. et autres asso. pers.	19.5	18.8	18.7	14,460	13,894	15,069	742.49	740.43	804.17
91	Public administration - Administrations publiques	201.1	207.5	195.0	185,228	188,916	186,808	921.12	910.53	958.22
911	Federal government public administration - Administration publique fédérale	53.6	54.6	52.5	67,043	66,587	63,749	1,249.92	1,219.97	1,213.98
912	Provincial & territorial public administration - Administrations publiques provinciales et territoriales	70.7	71.0	69.5	61,397	61,574	61,431	868.43	867.75	884.52
913	Local, municipal & regional public administration - Administrations publiques locales, municipales et régionales	69.2	74.0	66.4	51,829	55,550	57,149	749.48	750.71	860.93
41-91N	Service producing industries - Branche productrice de services	2,571.9	2,526.8	2,543.9	1,761,832	1,722,787	1,726,038	685.03	681.80	678.50
00-91N	Industrial aggregate (including unclassified) - Ensemble des industries y compris les entreprises non classifiées *	3,344.2	3,292.4	3,309.7	2,433,947	2,380,205	2,378,907	739.05	733.82	726.57

* Earnings exclude unclassified - La rémunération exclut les non classifiées

Table 5
Estimates of Employment, Payrolls and Average Weekly Earnings
for All Employees, by Industry, Canada, Provinces and Territories.

Tableau 5
Estimations de l'emploi, de la rémunération brute et de la
rémunération hebdomadaire moyenne, pour l'ensemble
des salariés, par industrie, Canada, provinces et territoires.

(Continued - suite)

		All Employees - Ensemble des salariés								
NAICS 2007	Industry	Employment (in thousands)			Total weekly payrolls, including overtime (in thousands)			Average weekly earnings (including overtime)		
SCIAN 2007	Industrie	Emploi (en milliers)			Rémunération hebdomadaire brute, incluant temps supplémentaire (en milliers)			Rémunération hebdomadaire moyenne (incluant temps supplémentaire)		
		Sept. p 2008 Sept. p	Aug. r 2008 Aug. r	Sept. 2007 Sept.	Sept. p 2008 Sept. p	Aug. r 2008 Aug. r	Sept. 2007 Sept.	Sept. p 2008 Sept. p	Aug. r 2008 Aug. r	Sept. 2007 Sept.
ONTARIO										
113	Forestry & logging - Foresterie et exploitation forestière	4.5	4.6	5.3	\$4,381	\$4,366	\$5,254	\$980.07	\$957.34	\$992.08
1132	Forest nurseries & gathering of forest products - Pépinières forestières et récolte de produits forestiers	0.1	0.2	0.1	80	103	87	613.66	632.54	686.88
1133	Logging - Exploitation forestière	4.2	4.3	5.1	4,255	4,212	5,129	1,003.84	985.80	1,012.35
1153	Support activities for forestry - Activités de soutien à la foresterie	1.7	2.2	1.5	1,639	2,080	1,484	969.72	926.73	979.12
212	Mining and quarrying (except oil & gas) - Extraction minière et exploitation en carrière (sauf l'extraction de pétrole et de gaz)	21.7	20.3	16.3	23,472	22,361	16,455	1,081.99	1,099.26	1,012.02
2122	Metal ore mining - Extraction de minerais métalliques	14.5	13.0	8.9	15,523	14,371	9,321	1,071.32	1,107.99	1,046.96
213	Support activities for mining & oil & gas extraction - Activités de soutien à l'extraction minière, du pétrole et du gaz	9.4	9.4	7.5	14,441	14,611	10,975	1,542.40	1,550.48	1,469.45
22	Utilities - Services publics	50.6	49.9	49.5	56,362	54,338	54,176	1,114.18	1,089.83	1,093.73
2211	Electric power generation, transmission & distribution - Production, transport et distribution d'électricité	38.9	38.5	38.8	44,874	43,255	43,983	1,153.04	1,123.60	1,132.82
23	Construction - Construction	292.8	297.2	281.2	297,666	297,008	269,219	1,016.59	999.22	957.48
236	Construction of buildings - Construction de bâtiments	66.7	67.9	64.5	71,555	71,798	60,681	1,072.56	1,058.07	940.85
2361	Residential building construction - Construction résidentielle	41.7	43.3	42.3	41,062	43,016	36,700	983.95	994.12	867.20
2362	Non-residential bldg. construction - Construction non résidentielle	25.0	24.6	22.2	30,492	28,782	23,981	1,220.59	1,170.62	1,081.39
237	Heavy & civil engineering construction - Travaux de génie civil	41.5	41.4	38.8	47,297	45,607	40,535	1,139.78	1,100.61	1,045.40
2371	Utility system construc. - Construc. d'installations de serv. publics	12.7	13.0	11.8	16,027	15,448	12,128	1,258.97	1,192.20	1,028.23
2372	Land subdivision - Lotissement de terrains	5.6	5.3	4.8	5,648	5,512	4,449	1,014.45	1,032.85	934.03
2373	Highway, street & bridge construction - Construction de routes, de rues et de ponts	21.3	21.3	20.1	23,300	22,399	21,361	1,094.53	1,052.95	1,061.81
2379	Other heavy & civil engineering construction - Autres travaux de génie civil	1.9	1.9	2.1	2,323	2,248	2,596	1,214.95	1,201.61	1,237.36
238	Specialty trade contractors - Entrepreneurs spécialisés	184.6	187.9	177.9	178,814	179,604	168,003	968.66	955.62	944.34
2381	Foundation, structure, & bldg. exterior contractors - Entrepreneurs en travaux de fondations, structure, extérieur de bâtiment	43.6	44.1	42.6	42,599	41,945	40,036	978.17	950.82	939.24
2382	Building equipment contractors - Entrepreneurs en installations d'équipements techniques	84.1	85.4	80.8	85,258	86,109	80,569	1,013.18	1,007.73	997.76
2383	Building finishing contractors - Entrepreneurs en travaux de finition de bâtiments	30.0	30.8	28.9	24,956	25,482	24,122	831.10	827.38	835.72
2389	Other spec. trade contractors - Autres entrepreneurs spécialisés	26.9	27.6	25.7	26,001	26,067	23,276	967.56	945.04	906.91
31-33	Manufacturing - Fabrication	759.8	767.6	802.5	777,069	783,727	809,953	1,022.69	1,021.04	1,009.30
	Non-durable goods - Biens non durables	286.7	288.7	299.3	267,620	270,872	279,117	933.35	938.41	932.64
	Durable goods - Biens durables	473.1	478.9	503.2	509,450	512,855	530,836	1,076.84	1,070.84	1,054.88
311	Food manufacturing - Fabrication d'aliments	88.8	88.5	87.7	80,463	81,553	81,145	906.51	921.92	924.83
3114	Fruit & vegetable preserving & specialty food mfg - Mise en conserve de fruits, légumes et fabr. de spéc. alimentaires	13.5	13.1	13.2	15,052	15,489	14,093	1,116.46	1,178.35	1,070.15
3115	Dairy product manufacturing - Fabrication de produits laitiers	7.6	7.7	6.5	7,239	7,166	5,610	948.74	933.56	869.60
3116	Meat product manufacturing - Fabrication de produits de viande	20.3	20.7	20.5	16,593	17,145	17,958	818.08	828.76	876.59
3118	Bakeries & tortilla manufacturing - Boulangeries et fabr. de tortillas	19.2	19.1	19.7	14,672	15,560	17,879	763.77	813.34	905.79
3119	Other food manufacturing - Fabrication d'autres aliments	9.4	9.3	9.2	8,656	8,441	8,485	917.89	905.18	920.43
3131	Fibre, yarn & thread mills - Usines de fibres, de filés et de fils	1.3	1.2	1.4	1,103	992	1,009	855.49	798.00	732.46
3132	Fabric mills - Usines de tissus	1.8	1.8	2.0	2,463	2,445	2,253	1,364.80	1,371.64	1,154.12
3133	Textile & fabric finishing & fabric coating - Finissage de textiles, tissus et revêtement de tissus	1.6	1.6	1.7	1,317	1,362	1,363	814.87	848.04	813.51
3141	Textile furnishings mills - Usines de textiles domestiques	2.2	2.1	2.7	1,544	1,614	1,992	705.02	755.32	739.25
3149	Other textile product mills - Usines d'autres produits textiles	3.3	3.4	3.9	2,584	2,733	2,896	793.89	795.29	745.77
3151	Clothing knitting mills - Usines de tricotage de vêtements	1.3	1.2	1.6	1,009	956	1,273	775.21	779.06	778.28
3152	Cut & sew clothing mfg - Fabrication de vêtements coupés-cousus	6.8	6.8	8.3	5,913	6,106	7,617	869.93	894.79	915.49
3162	Footwear manufacturing - Fabrication de chaussures	1.4	1.4	1.6	1,097	1,059	1,276	787.18	768.24	778.06
3169	Other leather & allied product mfg - Fabr. d'autres produits en cuir et produits analogues	0.3	0.3	0.3	208	225	249	660.80	675.76	717.40
3211	Sawmills & wood preservation - Scieries et préservation du bois	3.9	4.1	5.7	3,454	3,712	4,662	890.63	902.29	815.66
3212	Veneer, plywood & engineered wood product mfg - Fabr. de placages, contreplaqués et produits en bois reconstitué	5.1	5.3	5.7	4,278	4,658	4,478	834.94	875.86	780.77
3219	Other wood product mfg - Fabrication d'autres produits en bois	10.9	11.0	11.2	9,234	9,856	9,749	848.43	893.46	870.82
3221	Pulp, paper & paperboard mills - Usines de pâte à papier, de papier et de carton	7.2	7.3	8.8	8,654	8,748	10,038	1,196.62	1,197.19	1,144.67

* Earnings exclude unclassified - La rémunération exclut les non classifiées

Table 5
Estimates of Employment, Payrolls and Average Weekly Earnings
for All Employees, by Industry, Canada, Provinces and Territories.

Tableau 5
Estimations de l'emploi, de la rémunération brute et de la
rémunération hebdomadaire moyenne, pour l'ensemble
des salariés, par industrie, Canada, provinces et territoires.

(Continued - suite)

		All Employees - Ensemble des salariés								
NAICS 2007	Industry	Employment (in thousands)			Total weekly payrolls, including overtime (in thousands)			Average weekly earnings (including overtime)		
SCIAN 2007	Industrie	Emploi (en milliers)			Rémunération hebdomadaire brute, incluant temps supplémentaire (en milliers)			Rémunération hebdomadaire moyenne (incluant temps supplémentaire)		
		Sept. p 2008 Sept. p	Aug. r 2008 Aug. r	Sept. 2007 Sept.	Sept. p 2008 Sept. p	Aug. r 2008 Aug. r	Sept. 2007 Sept.	Sept. p 2008 Sept. p	Aug. r 2008 Aug. r	Sept. 2007 Sept.
ONTARIO										
3222	Converted paper product manufacturing - Fabrication de produits en papier transformé	17.1	17.3	18.5	\$13,955	\$14,378	\$15,506	\$814.50	\$830.92	\$838.54
3251	Basic chemical mfg - Fabrication de produits chimiques de base	7.3	7.3	5.7	9,375	9,077	6,231	1,289.43	1,249.15	1,089.04
3254	Pharmaceutical & medicine manufacturing - Fabrication de produits pharmaceutiques et de médicaments	15.8	16.0	15.4	15,804	16,071	14,493	1,000.68	1,003.57	941.69
3255	Paint, coating & adhesive manufacturing - Fabrication de peintures, de revêtements et d'adhésifs	4.2	4.5	4.3	4,073	4,524	4,088	970.95	1,011.13	952.49
3256	Soap, cleaning compound & toilet preparation manufacturing - Fabrication de savons, de détachants et de produits de toilette	6.6	6.6	7.8	6,943	7,396	8,039	1,057.30	1,121.01	1,026.51
3259	Other chemical product mfg - Fabr. d'autres produits chimiques	5.4	5.7	5.7	5,769	6,494	6,757	1,076.57	1,137.55	1,176.57
326	Plastics & rubber products manufacturing - Fabrication de produits en plastique et en caoutchouc	56.7	57.7	64.0	49,224	48,426	55,119	868.66	839.56	861.87
3261	Plastic product mfg - Fabrication de produits en plastique	47.6	48.5	54.2	40,428	39,826	45,211	849.69	820.48	834.66
3262	Rubber product mfg - Fabrication de produits en caoutchouc	9.1	9.1	9.8	8,797	8,601	9,908	967.98	940.83	1,012.47
3272	Glass & glass product mfg - Fabr. de verre et de produits en verre	6.0	5.9	6.5	5,438	5,499	5,765	911.15	938.50	893.06
3273	Cement & concrete prod. mfg - Fabr. de ciment et prod. en béton	11.2	11.4	10.6	9,313	9,508	7,947	832.50	830.59	751.61
3279	Other non-metallic mineral product manufacturing - Fabrication d'autres produits minéraux non métalliques	4.3	4.3	3.9	3,979	3,961	3,599	934.73	918.64	914.87
331	Primary metal mfg - Première transformation des métaux	32.6	32.3	36.4	40,846	40,499	44,901	1,253.00	1,253.94	1,232.72
3311	Iron & steel mills & ferro-alloy manufacturing - Sidérurgie	15.2	15.1	15.7	19,355	19,081	19,941	1,273.25	1,260.46	1,272.76
3315	Foundries - Fonderies	4.0	4.1	7.1	5,139	5,205	9,283	1,294.56	1,273.93	1,303.55
332	Fabricated metal product mfg - Fabrication de produits métalliques	80.5	81.5	85.0	80,395	77,457	79,039	999.20	950.70	930.32
3323	Architectural & structural metals manufacturing - Fabr. produits architecture et éléments de charpentes métalliques	21.2	21.9	22.0	20,421	19,680	18,901	962.07	898.99	860.02
3327	Machine shops, turned product, screw, nut & bolt manufacturing - Ateliers usinage, fabr. produits tournés, vis, écrous et boulons	16.7	16.7	17.8	17,823	16,782	17,247	1,068.23	1,004.55	967.93
3328	Coating, engraving, heat treating & allied activities - Revêtement, gravure, traitement thermique et activités analogues	7.8	7.8	8.8	7,328	6,968	7,935	940.39	893.13	904.68
3329	Other fabricated metal prod. mfg - Fabr. d'autres prod. métalliques	10.2	10.6	10.8	9,039	8,955	9,723	884.29	843.46	897.17
333	Machinery manufacturing - Fabrication de machines	61.3	61.9	64.5	69,914	70,824	70,898	1,140.27	1,144.24	1,099.48
3331	Agricultural, construction & mining machinery manufacturing - Fabr. de machines pour agri., construction et extraction minière	7.9	7.8	8.6	8,666	8,847	9,535	1,103.81	1,139.27	1,109.55
3332	Industrial machinery mfg - Fabrication de machines industrielles	6.5	6.9	7.1	6,965	7,622	8,063	1,071.93	1,110.66	1,139.14
3335	Metalworking machinery manufacturing - Fabrication de machines-outils pour le travail du métal	17.9	17.7	19.3	22,107	21,785	22,407	1,234.61	1,227.73	1,159.45
3339	Other general-purpose machinery manufacturing - Fabrication d'autres machines d'usage général	15.4	16.0	17.1	17,031	17,836	18,209	1,107.94	1,116.73	1,064.02
334	Computer & electronic product manufacturing - Fabrication de produits informatiques et électroniques	47.8	47.9	47.5	55,495	54,946	52,243	1,160.51	1,146.12	1,100.78
3341	Computer & peripheral equipment manufacturing - Fabrication de matériel informatique et périphérique	5.2	5.1	5.5	5,606	5,556	5,921	1,083.42	1,083.02	1,079.38
3342	Communications equip. mfg - Fabr. de matériel de communication	17.3	17.3	15.9	21,761	21,295	17,501	1,255.30	1,228.52	1,101.17
3344	Semiconductor & other electronic component manufacturing - Fabr. de semi-conducteurs et d'autres composants électroniques	9.0	9.0	8.9	9,110	9,033	9,181	1,007.06	998.72	1,034.74
3345	Navigational, measuring, medical & control instruments mfg - Fabr. d'instruments de navigation, mesure, commande, médicaux	13.4	13.4	13.5	15,574	15,673	15,262	1,164.20	1,169.22	1,133.44
3352	Household appliance mfg - Fabrication d'appareils ménagers	2.7	2.9	2.9	2,377	2,553	2,612	890.33	892.73	908.37
3353	Electrical equipment mfg - Fabrication de matériel électrique	8.6	8.5	9.7	8,989	8,345	10,009	1,042.54	980.05	1,035.83
3359	Other electrical equipment & component manufacturing - Fabr. d'autres types de matériel et de composants électriques	7.0	7.2	6.5	7,113	6,956	6,344	1,022.41	963.87	971.90
336	Transportation equipment mfg - Fabr. de matériel de transport	129.9	132.7	142.2	152,502	156,555	169,452	1,174.37	1,179.88	1,191.64
3363	Motor vehicle parts mfg - Fabr. de pièces pour véhicules auto.	69.2	71.9	77.6	70,954	74,203	83,862	1,025.94	1,032.20	1,080.50
3371	Household & institutional furniture & kitchen cabinet mfg - Fabr. meubles de maison, d'étab. institu. et d'armoire de cuisine	14.9	15.3	16.4	15,323	16,159	16,949	1,030.03	1,056.53	1,034.04
3372	Office furniture (including fixtures) manufacturing - Fabr. de meubles de bureau (y compris les articles d'ameublement)	15.6	15.4	16.2	15,313	14,977	16,035	980.72	969.82	991.74
3391	Medical equipment & supplies manufacturing - Fabrication de fournitures et matériel médicaux	8.2	8.1	7.9	6,544	6,594	6,384	794.02	817.47	812.33
3399	Other miscellaneous mfg - Autres activités diverses de fabrication	14.2	14.3	15.9	11,163	11,712	11,849	786.14	819.62	746.44
11-33N Goods producing industries - Branche productrice de biens		1,140.9	1,151.7	1,164.3	1,175,601	1,179,136	1,168,060	1,030.42	1,023.80	1,003.27
41-45N Trade - Commerce		964.9	965.9	947.7	659,493	665,191	628,128	683.49	688.67	662.82
41	Wholesale Trade - Commerce de gros	320.7	321.8	321.7	313,243	312,681	309,675	976.68	971.80	962.70

* Earnings exclude unclassified - La rémunération exclut les non classifiées

Table 5
Estimates of Employment, Payrolls and Average Weekly Earnings
for All Employees, by Industry, Canada, Provinces and Territories.

Tableau 5
Estimations de l'emploi, de la rémunération brute et de la
rémunération hebdomadaire moyenne, pour l'ensemble
des salariés, par industrie, Canada, provinces et territoires.

(Continued - suite)

		All Employees - Ensemble des salariés								
NAICS 2007	Industry	Employment (in thousands)			Total weekly payrolls, including overtime (in thousands)			Average weekly earnings (including overtime)		
SCIAN 2007	Industrie	Emploi (en milliers)			Rémunération hebdomadaire brute, incluant temps supplémentaire (en milliers)			Rémunération hebdomadaire moyenne (incluant temps supplémentaire)		
		Sept. p 2008 Sept. p	Aug. r 2008 Aug. r	Sept. 2007 Sept.	Sept. p 2008 Sept. p	Aug. r 2008 Aug. r	Sept. 2007 Sept.	Sept. p 2008 Sept. p	Aug. r 2008 Aug. r	Sept. 2007 Sept.
ONTARIO										
413	Food, beverage & tobacco whl-dist - Gros-dist de produits alimentaires, de boissons et de tabac	35.1	35.6	36.2	\$28,249	\$28,217	\$27,339	\$805.59	\$791.95	\$754.95
4131	Food whl-dist - Gros-dist de produits alimentaires	31.7	32.4	32.8	25,493	25,753	24,836	803.53	793.67	756.32
414	Personal & household goods whl-dist - Gros-dist d'articles personnels et ménagers	48.5	48.5	48.7	44,236	44,316	45,580	911.82	913.48	935.31
4141	Textiles, clothing & footwear whl-dist - Gros-dist de textiles, de vêtements et de chaussures	9.0	8.9	9.1	6,581	6,528	6,363	733.03	736.52	696.02
4142	Home entertainment equipment & household appliance whl-dist - Gros-dist de matériel de divert. au foyer et d'appareils ménagers	5.4	5.5	5.3	4,573	4,655	4,380	839.19	842.12	824.81
4143	Home furnishings whl-dist - Gros-dist d'accessoires de maison	5.8	5.9	6.1	4,206	4,414	4,687	730.86	751.42	769.99
4144	Personal goods whl-dist - Gros-dist d'articles personnels	11.8	11.8	12.0	9,482	9,871	10,283	801.12	834.05	858.64
4145	Pharmaceuticals, toiletries, cosmetics & sundries whl-dist - Gros-dist de prod. pharma., toilette, cosmétiques et d'autres prod.	16.5	16.4	16.2	19,394	18,847	19,867	1,175.65	1,148.37	1,225.04
415	Motor vehicle & parts whl-dist - Gros-dist de véhicules automobiles et de leurs pièces	26.2	26.3	26.1	24,724	24,693	23,738	944.77	938.64	907.85
4151	Motor vehicle whl-dist - Gros-dist de véhicules automobiles	10.4	10.5	10.6	10,733	10,481	10,021	1,035.32	999.21	945.32
4152	New motor vehicle parts & accessories whl-dist - Gros-dist de pièces, d'accessoires neufs pour véhicules automobiles	14.8	14.8	14.5	13,197	13,434	12,932	892.28	907.77	890.57
416	Building material & supplies whl-dist - Gros-dist de matériaux et fournitures de construction	50.5	50.6	50.3	47,338	46,906	45,580	938.03	927.43	905.79
4161	Electrical, plumbing, heating & a/c equipment & supplies whl-dist - Gros-dist matériel et fourn. élec., plomberie, chauffage, climat.	19.4	19.7	18.9	18,487	18,857	17,867	952.22	958.76	944.69
4162	Metal service centres - Gros-dist métaux et produits métalliques	8.3	8.5	8.9	8,559	8,249	8,517	1,034.55	967.14	962.19
4163	Lumber, millwork, hardware & other building supplies whl-dist - Gros-dist bois d'oeuvre, menui. préfab., quinc., fourn. construc.	22.8	22.4	22.6	20,292	19,801	19,197	890.88	884.75	851.05
417	Machinery, equipment & supplies whl-dist - Gros-dist de machines, de matériel et de fournitures	94.0	94.4	93.2	107,177	109,329	107,905	1,139.94	1,158.40	1,158.09
4172	Const., forestry, mining & indus. mach. equip. & suppl. whl-dist - Gros-dist mach., matériel, fourn. indus., const., forest., minière	22.3	22.4	21.8	24,243	24,480	23,179	1,087.95	1,094.31	1,065.32
4173	Computer & communications equipment & supplies whl-dist - Gros-dist d'ordinateurs et de matériel de communication	34.9	34.8	34.8	43,441	43,923	43,862	1,244.29	1,262.93	1,259.59
4179	Other machinery, equipment & supplies whl-dist - Gros-dist d'autres machines, matériel et fournitures	31.5	31.7	31.4	34,527	35,929	36,118	1,095.81	1,133.44	1,148.65
418	Miscellaneous whl-dist - Gros-dist de produits divers	46.5	46.4	45.0	41,209	39,960	38,933	886.62	860.50	865.30
4181	Recyclable material whl-dist - Gros-dist de matières recyclables	6.2	6.0	6.2	5,476	5,150	5,970	883.36	858.77	968.24
4182	Paper, paper product & disposable plastic product whl-dist - Gros-dist de papier, produits du papier et de plastique jetables	6.7	6.7	6.5	5,218	5,036	5,352	779.82	753.66	822.20
4183	Agricultural supplies whl-dist - Gros-dist de fournitures agricoles	4.7	4.9	4.7	4,196	4,231	3,847	895.46	857.53	815.34
4184	Chemical (except agricultural) & allied product whl-dist - Gros-dist de produits chimiques et analogues (sauf agricoles)	7.7	7.7	7.7	8,449	7,859	7,732	1,091.63	1,018.73	1,005.63
4189	Other miscellaneous whl-dist - Gros-dist d'autres produits divers	21.2	21.1	19.9	17,870	17,684	16,032	844.41	837.69	805.16
44-45	Retail trade - Commerce de détail	644.2	644.2	626.0	346,250	352,510	318,453	537.52	547.24	508.72
441	Motor vehicle & parts dealers - Marchands de véhicules automobiles et de leurs pièces	63.9	64.4	63.3	52,876	54,151	50,454	827.86	840.67	796.62
4411	Automobile dealers - Marchands d'automobiles	49.0	49.1	48.8	42,771	43,793	41,322	872.31	891.36	847.37
4413	Automotive parts, accessories & tire stores - Magasins de pièces, de pneus et d'accessoires pour véhicules auto.	9.2	9.3	9.1	5,851	5,879	5,430	633.75	631.33	594.10
4421	Furniture stores - Magasins de meubles	17.3	17.4	16.8	12,856	13,063	12,047	744.37	750.38	718.45
4422	Home furnishings stores - Magasins d'accessoires de maison	12.0	11.8	12.2	6,728	6,847	6,228	560.83	578.47	509.72
4441	Building material & supplies dealers - Marchands de matériaux et fournitures de construction	30.1	30.2	27.2	15,975	16,378	14,421	530.72	542.94	530.02
4442	Lawn & garden equipment & supplies stores - Mag. matériel et fourn. pour jardinage et l'entretien des pelouses	1.5	1.7	1.5	814	919	683	530.00	534.36	450.93
445	Food & beverage stores - Magasins d'alimentation	156.8	157.9	148.2	85,512	89,981	78,365	545.28	569.97	528.92
4451	Grocery stores - Épiceries	127.9	128.6	120.2	72,651	76,606	65,710	568.18	595.49	546.74
446	Health & personal care stores - Magasins de produits de santé et de soins personnels	55.7	56.1	52.3	30,526	30,459	26,856	548.02	542.85	513.72
448	Clothing & clothing accessories stores - Magasins de vêtements et d'accessoires vestimentaires	79.1	78.5	79.4	37,440	37,004	34,105	473.13	471.41	429.63
4481	Clothing stores - Magasins de vêtements	62.0	61.8	62.3	29,469	29,203	26,917	474.99	472.26	432.12
4482	Shoe stores - Magasins de chaussures	10.2	10.0	10.0	4,871	4,896	4,424	478.81	488.85	442.95
451	Sporting goods, hobby, book & music stores - Magasins d'articles de sport, passe-temps, musique et livres	33.1	32.6	32.4	15,650	15,544	13,678	472.91	477.28	422.38
4511	Sporting goods, hobby & musical instrument stores - Mag. d'articles de sport, passe-temps et instruments de musique	24.0	23.8	22.9	11,185	11,224	9,588	465.68	471.79	418.09

* Earnings exclude unclassified - La rémunération exclut les non classifiées

Table 5
Estimates of Employment, Payrolls and Average Weekly Earnings
for All Employees, by Industry, Canada, Provinces and Territories.

Tableau 5
Estimations de l'emploi, de la rémunération brute et de la
rémunération hebdomadaire moyenne, pour l'ensemble
des salariés, par industrie, Canada, provinces et territoires.

(Continued - suite)

		All Employees - Ensemble des salariés								
NAICS 2007	Industry	Employment (in thousands)			Total weekly payrolls, including overtime (in thousands)			Average weekly earnings (including overtime)		
SCIAN 2007	Industrie	Emploi (en milliers)			Rémunération hebdomadaire brute, incluant temps supplémentaire (en milliers)			Rémunération hebdomadaire moyenne (incluant temps supplémentaire)		
		Sept. p 2008 Sept. p	Aug. r 2008 Aug. r	Sept. 2007 Sept.	Sept. p 2008 Sept. p	Aug. r 2008 Aug. r	Sept. 2007 Sept.	Sept. p 2008 Sept. p	Aug. r 2008 Aug. r	Sept. 2007 Sept.
ONTARIO										
4512	Book, periodical & music stores - Magasins de livres, de périodiques et d'articles de musique	9.1	8.8	9.5	\$4,465	\$4,320	\$4,090	\$492.04	\$492.14	\$432.79
452	General merchandise stores - Mag. de fournitures de tout genre	91.5	91.0	91.0	38,025	37,754	32,594	415.37	414.86	358.32
4521	Department stores - Grands magasins	48.4	48.0	48.0	20,529	19,961	17,510	423.97	416.14	365.00
453	Miscellaneous store retailers - Magasins de détail divers	38.9	38.3	38.0	15,951	16,401	15,957	409.75	428.11	419.85
4531	Florists - Fleuristes	2.9	2.9	3.0	1,213	1,344	1,498	420.14	458.60	494.39
4532	Office supplies, stationery & gift stores - Magasins de fournitures de bureau, de papeterie et de cadeaux	15.5	15.0	15.2	5,735	5,640	5,973	370.38	375.07	392.68
4533	Used merchandise stores - Magasins de marchandises d'occasion	7.7	7.7	7.4	4,181	4,385	3,980	539.64	571.95	536.56
4539	Other miscellaneous stores retailers - Autres mag. de détail divers	12.8	12.7	12.3	4,821	5,032	4,506	376.41	396.98	364.89
4541	Electronic shopping & mail-order houses - Entreprises de télémagasinage et de vente par correspondance	5.2	5.0	5.1	3,683	3,584	3,916	704.66	723.59	768.72
4542	Vending machine operators - Exploitants de distribu. automatiques	1.8	1.7	2.2	1,041	1,014	1,132	572.96	582.98	516.45
4543	Direct selling establishments - Établissements de vente directe	8.5	8.6	7.9	5,732	5,969	5,378	676.02	691.00	682.03
48-49	Transportation & warehousing - Transport et entreposage	236.4	230.1	232.7	184,598	184,648	185,549	780.86	802.58	797.24
4811	Scheduled air transportation - Transport aérien régulier	15.4	15.8	15.4	14,059	14,836	14,129	911.98	939.57	916.10
484	Truck transportation - Transport par camion	58.6	59.8	57.1	45,863	47,163	45,327	783.11	788.71	794.05
4841	General freight trucking - Transport par camion de marchandises diverses	38.8	39.0	35.7	30,004	30,299	27,929	773.41	776.29	781.49
4842	Specialized freight trucking - Transport par camion de marchandises spéciales	19.8	20.8	21.3	15,859	16,864	17,398	802.17	812.06	815.08
485	Transit & ground passenger transportation - Transport en commun et transport terrestre de voyageurs	37.4	30.0	40.7	24,406	20,957	28,280	652.94	697.49	695.66
4851	Urban transit systems - Services urbains de transport en commun	11.6	11.7	14.3	10,963	10,765	15,117	942.07	921.23	1,058.40
4854	School & employee bus transportation - Transport scolaire et transport d'employés par autobus	15.3	8.8	16.2	7,533	4,592	8,015	493.91	523.81	494.92
488	Support activities for transport. - Activités de soutien au transport	34.4	34.2	33.5	29,771	29,926	29,389	864.22	874.05	877.15
4881	Support activities for air transportation - Activités de soutien au transport aérien	6.8	6.7	6.7	5,961	5,882	5,825	871.87	875.00	872.46
4884	Support activities for road transportation - Activités de soutien au transport routier	7.8	7.9	7.7	5,601	5,705	5,953	715.60	719.08	772.98
4885	Freight transportation arrangement - Intermédiaires en transport de marchandises	16.5	16.2	15.7	15,804	15,821	15,080	958.22	976.62	959.26
4921	Couriers - Messageries	16.9	16.9	15.7	10,572	11,243	10,884	625.36	663.97	691.33
493	Warehousing & storage - Entreposage	13.8	13.4	13.8	10,051	10,154	10,606	730.46	755.71	768.95
51	Information & cultural industries - Industrie de l'information et industrie culturelle	152.2	152.4	149.2	163,706	163,610	153,212	1,075.44	1,073.74	1,026.85
511	Publishing industries (except Internet) - Édition (sauf par Internet)	39.1	39.3	37.0	45,857	46,195	40,424	1,174.28	1,175.64	1,091.40
5111	Newspaper, periodical, book & directory publishers - Éditeurs de journaux, périodiques, livres et répertoires	27.3	27.6	25.5	27,761	28,145	22,599	1,015.32	1,019.47	885.32
5112	Software publishers - Éditeurs de logiciels	11.7	11.7	11.5	18,096	18,050	17,826	1,545.46	1,544.57	1,548.28
5151	Radio & television broadcasting - Radiodiffusion et télédiffusion	14.6	14.3	14.2	15,383	14,561	13,448	1,050.12	1,018.29	945.28
5172	Wireless telecommunications carriers (except satellite) - Télécom. sans fil (sauf par satellite)	10.5	10.5	10.4	11,396	10,776	10,641	1,086.37	1,022.30	1,018.68
5174	Satellite telecommunications - Télécommunications par satellite	4.9	4.5	5.0	5,481	4,948	6,175	1,115.55	1,088.07	1,225.32
518	Data processing, hosting and related services - Traitement de données, hébergement de données et services connexes	8.0	8.0	7.9	9,427	9,723	8,661	1,183.83	1,210.31	1,100.16
52	Finance & insurance - Finance et assurances	285.9	287.5	276.3	299,586	303,093	290,976	1,047.89	1,054.18	1,053.11
522	Credit intermediation & related activities - Intermédiation financière et activités connexes	155.8	157.2	150.4	142,348	149,658	144,505	913.82	952.07	960.80
5221	Depository credit intermediation - Intermédiation financière par le biais de dépôts	122.1	122.9	115.4	113,758	118,360	112,053	931.64	963.34	971.34
5222	Non-depository credit intermediation - Intermédiation financière non faite par le biais de dépôts	19.2	19.6	19.9	17,532	19,550	18,810	914.09	996.11	946.57
523	Securities, commodity contracts & other fin. invest. & rel. activ. - Valeurs mobilières, contrats march., activ. invest. fin. connexes	53.1	53.2	48.6	68,436	68,033	62,235	1,288.88	1,278.65	1,279.90
5231	Securities & commodity contracts intermediation & brokerage - Interméd., courtage de valeurs mobil. et contrats de marchandises	18.6	18.6	18.9	25,453	24,648	25,331	1,371.95	1,325.05	1,342.37
5239	Other financial investment activities - Autres activités d'investissement financier	33.9	34.0	29.0	41,694	41,819	35,405	1,228.20	1,230.18	1,220.95

* Earnings exclude unclassified - La rémunération exclut les non classifiées

Table 5
Estimates of Employment, Payrolls and Average Weekly Earnings
for All Employees, by Industry, Canada, Provinces and Territories.

Tableau 5
Estimations de l'emploi, de la rémunération brute et de la
rémunération hebdomadaire moyenne, pour l'ensemble
des salariés, par industrie, Canada, provinces et territoires.

(Continued - suite)

		All Employees - Ensemble des salariés								
NAICS 2007	Industry	Employment (in thousands)			Total weekly payrolls, including overtime (in thousands)			Average weekly earnings (including overtime)		
SCIAN 2007	Industrie	Emploi (en milliers)			Rémunération hebdomadaire brute, incluant temps supplémentaire (en milliers)			Rémunération hebdomadaire moyenne (incluant temps supplémentaire)		
		Sept. p 2008 Sept. p	Aug. r 2008 Aug. r	Sept. 2007 Sept.	Sept. p 2008 Sept. p	Aug. r 2008 Aug. r	Sept. 2007 Sept.	Sept. p 2008 Sept. p	Aug. r 2008 Aug. r	Sept. 2007 Sept.
ONTARIO										
524	Insurance carriers & related activities - Sociétés d'assurance et activités connexes	73.7	73.8	74.1	\$85,564	\$81,944	\$81,154	\$1,161.05	\$1,110.98	\$1,094.54
5241	Insurance carriers - Sociétés d'assurance	41.5	41.5	42.9	51,222	49,392	48,590	1,233.80	1,189.99	1,132.51
5242	Agencies, brokerages & other insurance related activities - Agences et courtiers d'assur. et autres activités liées à l'assur.	32.2	32.3	31.2	34,341	32,552	32,564	1,067.20	1,009.30	1,042.39
53	Real estate & rental & leasing - Services immobiliers et services de location et de location à bail	104.2	106.3	104.0	78,431	82,191	77,390	752.87	773.45	744.05
531	Real estate - Services immobiliers	72.2	74.3	71.3	56,047	59,593	55,012	776.77	801.75	771.15
5311	Lessors of real estate - Bailleurs de biens immobiliers	34.9	36.1	36.4	26,003	27,542	26,352	744.70	763.09	723.16
5312	Offices of real estate agents & brokers - Bureau d'agents et de courtiers immobiliers	10.7	10.7	10.4	8,076	8,551	8,626	755.39	797.82	827.62
5313	Activities related to real estate - Activités liées à l'immobiliers	26.5	27.5	24.5	21,968	23,500	20,035	827.57	854.00	818.57
532	Rental & leasing services - Services de location et location à bail	28.6	28.5	29.0	19,676	19,720	19,405	688.78	692.42	668.54
5321	Automotive equipment rental & leasing - Location et location à bail de matériel automobile	10.6	10.5	10.2	7,023	7,203	6,689	662.41	686.82	657.68
5322	Consumer goods rental - Location de biens de consommation	8.3	8.6	9.9	3,899	3,840	4,058	468.82	448.09	409.70
5324	Commercial & industrial machinery & equipment rental & leasing - Location, loc. à bail de machines, matériel d'usage comm., indus.	9.0	8.7	8.2	8,144	8,026	8,071	908.84	922.29	979.74
54	Professional, scientific & technical services - Services professionnels, scientifiques et techniques	305.9	305.8	302.4	330,847	326,979	316,729	1,081.57	1,069.34	1,047.24
5413	Architectural, engineering & related services - Architecture, génie et services connexes	51.1	50.3	49.6	58,543	58,281	58,844	1,145.77	1,158.29	1,186.18
5415	Computer systems design & related services - Conception de systèmes informatiques et services connexes	67.8	67.7	68.3	95,228	91,510	88,743	1,404.63	1,351.52	1,299.92
5416	Management, scientific & technical consulting services - Services de conseils en gestion et de conseils scientif. et tech.	37.0	37.7	36.7	42,205	41,706	40,377	1,140.48	1,106.32	1,099.32
55	Management of companies & enterprises - Gestion de sociétés et d'entreprises	45.0	45.2	41.2	42,968	44,190	38,529	954.21	977.60	936.28
56	Admin. & support, waste managemt. & remediation services - Services admin., soutien, gestion des déchets, assainissem.	330.1	330.3	342.0	206,590	211,168	212,647	625.76	639.40	621.81
561	Admin. & support services - Services administratifs et de soutien	319.2	319.3	331.0	196,402	200,863	202,849	615.24	629.07	612.88
5613	Employment services - Services d'emploi	103.2	100.7	112.8	62,653	62,553	62,976	607.09	621.08	558.50
5616	Investigation & security services - Services d'enquêtes et sécurité	38.3	38.3	35.9	21,085	20,736	19,389	551.19	540.77	539.46
5617	Services to buildings & dwellings - Services relatifs aux bâtiments et aux logements	62.0	63.6	60.8	32,360	34,172	33,272	521.64	537.57	547.54
5621	Waste collection - Collecte des déchets	2.8	2.9	3.0	2,939	3,006	3,059	1,048.10	1,045.62	1,029.87
5622	Waste treatment & disposal - Traitement, élimination des déchets	5.2	5.2	5.1	5,075	5,156	4,835	981.25	990.52	950.57
5629	Remediation & other waste management services - Services d'assainissement, autres services de gestion des déchets	2.9	2.9	2.9	2,174	2,142	1,904	740.15	744.95	646.83
61	Educational services - Services d'enseignement	403.4	292.3	391.9	369,091	265,862	340,110	915.03	909.47	867.86
611N	Education special - Éducation spéciale	389.1	278.5	378.6	361,250	258,078	333,574	928.32	926.81	881.10
6111	Elementary & secondary schools - Écoles primaires, secondaires	252.6	150.7	246.6	244,419	147,173	231,653	967.60	976.45	939.46
6112	Community colleges & C.E.G.E.P.s - Collèges communautaires et cégeps	34.0	28.5	31.5	29,231	26,661	26,682	860.93	934.28	847.82
6113	Universities - Universités	95.6	92.4	93.5	81,140	78,159	69,043	848.66	845.79	738.41
62	Health care & social assistance - Soins de santé et assistance sociale	542.3	544.1	529.8	435,344	420,050	379,309	802.74	772.07	715.92
621	Ambulatory health care services - Services de soins ambulatoires	146.2	146.4	142.7	117,783	114,724	99,755	805.77	783.43	699.17
6211	Offices of physicians - Cabinets de médecins	34.8	34.5	34.9	29,390	27,910	25,011	845.01	808.24	717.48
6212	Offices of dentists - Cabinets de dentistes	30.6	30.7	30.2	23,947	23,840	20,973	781.33	777.67	694.53
6213	Offices of other health practitioners - Cabinets d'autres praticiens	26.8	26.8	26.2	22,931	22,522	20,329	855.40	840.33	775.82
6216	Home health care services - Services de soins de santé à domicile	20.0	20.3	20.3	10,767	10,348	9,764	539.24	510.13	479.96
622	Hospitals - Hôpitaux	206.3	206.5	203.8	198,172	185,578	169,626	960.52	898.78	832.46
6221	General medical & surgical hospitals - Hôpitaux généraux et hôpitaux de soins chirurgicaux	180.8	181.3	178.8	173,431	162,053	147,826	959.13	893.72	826.73

* Earnings exclude unclassified - La rémunération exclut les non classifiées

Table 5
Estimates of Employment, Payrolls and Average Weekly Earnings
for All Employees, by Industry, Canada, Provinces and Territories.

Tableau 5
Estimations de l'emploi, de la rémunération brute et de la
rémunération hebdomadaire moyenne, pour l'ensemble
des salariés, par industrie, Canada, provinces et territoires.

(Continued - suite)

		All Employees - Ensemble des salariés								
NAICS 2007	Industry	Employment (in thousands)			Total weekly payrolls, including overtime (in thousands)			Average weekly earnings (including overtime)		
SCIAN 2007	Industrie	Emploi (en milliers)			Rémunération hebdomadaire brute, incluant temps supplémentaire (en milliers)			Rémunération hebdomadaire moyenne (incluant temps supplémentaire)		
		Sept. p 2008 Sept. p	Aug. r 2008 Aug. r	Sept. 2007 Sept.	Sept. p 2008 Sept. p	Aug. r 2008 Aug. r	Sept. 2007 Sept.	Sept. p 2008 Sept. p	Aug. r 2008 Aug. r	Sept. 2007 Sept.
ONTARIO										
623	Nursing & residential care facilities - Étab. de soins infirmiers et de soins pour bénéficiaires internes	102.9	103.2	98.5	\$62,964	\$61,144	\$57,889	\$611.89	\$592.46	\$587.85
6231	Nursing care facilities - Établissements de soins infirmiers	56.4	56.5	54.9	35,134	34,000	33,399	622.61	601.65	608.11
6232	Res. devel. handicap, mental health & substance abuse facilities - Étab. rés. pour handicaps, de troubles mentaux, alcool., toxico.	16.6	16.5	16.0	10,399	10,214	9,926	628.17	617.33	620.58
6233	Community care facilities for the elderly - Établissements communautaires de soins pour personnes âgées	18.4	18.5	16.1	10,589	10,197	8,298	574.51	550.02	514.10
6239	Other residential care facilities - Autres établissements de soins pour bénéficiaires internes	11.5	11.6	11.4	6,842	6,734	6,266	595.77	580.02	548.76
624	Social assistance - Assistance sociale	86.9	87.9	84.9	56,425	58,604	52,039	649.08	666.45	612.94
6241	Individual & family services - Services individuels et familiaux	39.9	41.0	39.5	29,960	31,254	28,065	750.98	762.94	710.13
6243	Vocational rehabilitation services - Services de réadaptation professionnelle	12.6	12.8	12.7	8,393	8,466	8,056	663.94	663.33	634.58
6244	Child day-care services - Services de garderie	31.4	31.2	30.0	15,687	16,353	13,902	499.06	524.47	463.08
71	Arts, entertainment & recreation - Arts, spectacles et loisirs	105.3	108.7	103.2	48,086	50,974	48,485	456.87	468.92	470.02
711	Performing arts, spectator sports & related industries - Arts d'interprétation, sport-spectacles et activités connexes	21.7	22.1	22.6	11,355	11,956	11,886	523.19	540.36	525.23
7112	Spectator sports - Sports-spectacles	7.9	8.6	9.2	4,203	4,576	4,252	529.11	532.87	460.68
7113	Promoters (presenters) of perform. arts, sports & similar events - Promoteurs (diffuseurs) d'événements artist., sportifs et simil.	6.8	6.8	6.8	3,041	3,317	3,516	447.04	489.17	514.65
712	Heritage institutions - Établissements du patrimoine	4.9	4.8	5.0	3,064	3,171	3,300	622.96	664.42	658.79
713	Amusement, gambling & recreation industries - Divertissement, loisirs et jeux de hasard et loteries	78.6	81.8	75.5	33,668	35,847	33,298	428.18	438.19	440.95
7132	Gambling industries - Jeux de hasard et loteries	19.4	20.4	20.0	12,691	13,819	12,696	653.10	676.69	634.29
7139	Other amusement & recreation industries - Autres services de divertissement et de loisirs	54.4	56.2	51.8	19,429	20,311	19,150	357.31	361.40	369.83
72	Accommodation & food services - Hébergement et services de restauration	387.8	395.2	383.8	130,674	132,159	119,207	337.00	334.39	310.60
721	Accommodation services - Services d'hébergement	60.5	65.8	63.1	29,948	32,365	30,244	495.03	491.60	478.97
7211	Traveler accomodation - Hébergement des voyageurs	53.5	54.9	56.8	26,921	27,643	27,079	502.87	503.43	477.04
722	Food services & drinking places - Services de restauration et débits de boissons	327.3	329.4	320.7	100,726	99,794	88,964	307.78	302.96	277.45
7221	Full-service restaurants - Restaurants à service complet	145.8	148.4	142.8	43,812	43,508	38,879	300.45	293.25	272.33
7222	Limited-service eating places - Établissements de restauration à service restreint	145.0	146.0	143.7	45,059	44,862	39,956	310.71	307.28	277.99
81	Other services (except public administration) - Autres services (sauf les administrations publiques)	199.1	199.6	194.2	124,760	123,074	120,676	626.75	616.54	621.41
811	Repair & maintenance - Réparation et entretien	57.5	58.1	56.5	43,019	43,420	41,153	748.42	747.64	728.71
8111	Automotive repair & maintenance - Réparation et entretien de véhicules automobiles	32.2	32.5	32.0	22,581	22,878	21,511	701.18	703.38	671.22
8112	Electronic & precision equipment repair & maintenance - Réparation et entretien de matériel électronique et de précision	8.7	8.6	8.8	7,942	7,981	7,901	915.12	925.81	897.09
8113	Comm. & ind. mach. & equip. (exc. auto. & électro.) repair & mnt. - Répar. et entretien mach., mat. comm., ind. (sauf auto., électro.)	10.1	10.4	9.1	7,991	8,151	7,328	791.88	783.29	803.51
8114	Personal & household goods repair & maintenance - Réparation et entretien d'articles personnels et ménagers	6.5	6.5	6.5	4,505	4,410	4,413	692.47	676.02	679.01
812	Personal & laundry services - Services personnels et services de blanchissage	55.3	55.6	53.8	24,936	25,351	22,607	451.23	456.24	420.27
8121	Personal care services - Services de soins personnels	30.5	30.7	29.8	11,723	12,041	10,719	383.98	391.98	359.96
8122	Funeral services - Services funéraires	5.9	6.1	5.5	3,631	3,704	2,892	613.63	609.49	527.27
8123	Dry cleaning & laundry services - Services de nettoyage à sec et de blanchissage	13.1	12.9	12.7	6,725	6,714	6,322	514.44	519.60	497.37
8129	Other personal services - Autres services personnels	5.7	5.8	5.8	2,857	2,892	2,676	497.52	494.55	459.58
813	Grant-making, civic, & professional & similar organizations - Fondations, groupes de citoyens, organisations prof., similaires	86.3	86.0	83.9	56,804	54,303	56,916	658.11	631.57	678.14
8133	Social advocacy organizations - Organismes d'action sociale	22.8	23.4	22.3	18,519	17,458	18,526	811.22	747.43	830.06
8134	Civic & social organizations - Organisations civiques et amicales	29.1	28.6	28.4	13,851	13,558	13,591	476.45	473.59	477.95
8139	Business, professional, labour & other membership organizations - Asso. gens d'affaires, org. prof., syndic. et autres asso. pers.	28.4	27.6	27.3	20,243	19,061	20,478	714.03	691.34	751.31

* Earnings exclude unclassified - La rémunération exclut les non classifiées

Table 5
Estimates of Employment, Payrolls and Average Weekly Earnings
for All Employees, by Industry, Canada, Provinces and Territories.

Tableau 5
Estimations de l'emploi, de la rémunération brute et de la
rémunération hebdomadaire moyenne, pour l'ensemble
des salariés, par industrie, Canada, provinces et territoires.

(Continued - suite)

		All Employees - Ensemble des salariés								
NAICS 2007	Industry	Employment (in thousands)			Total weekly payrolls, including overtime (in thousands)			Average weekly earnings (including overtime)		
SCIAN 2007	Industrie	Emploi (en milliers)			Rémunération hebdomadaire brute, incluant temps supplémentaire (en milliers)			Rémunération hebdomadaire moyenne (incluant temps supplémentaire)		
		Sept. p 2008 Sept. p	Aug. r 2008 Aug. r	Sept. 2007 Sept.	Sept. p 2008 Sept. p	Aug. r 2008 Aug. r	Sept. 2007 Sept.	Sept. p 2008 Sept. p	Aug. r 2008 Aug. r	Sept. 2007 Sept.
ONTARIO										
91	Public administration - Administrations publiques	311.8	318.9	300.7	\$320,765	\$324,024	\$315,008	\$1,028.85	\$1,016.11	\$1,047.57
911	Federal government public administration - Administration publique fédérale	119.3	121.2	114.3	151,675	153,903	149,325	1,271.80	1,269.66	1,306.64
912	Provincial & territorial public administration - Administrations publiques provinciales et territoriales	66.3	68.3	64.8	66,829	67,662	65,448	1,007.33	990.79	1,009.51
913	Local, municipal & regional public administration - Administrations publiques locales, municipales et régionales	117.9	119.9	113.3	96,837	95,880	94,721	821.17	799.41	836.35
41-91N	Service producing industries - Branche productrice de services	4,374.2	4,282.2	4,299.1	3,394,940	3,297,212	3,225,956	776.13	769.98	750.39
00-91N	Industrial aggregate (including unclassified) - Ensemble des industries y compris les entreprises non classifiées *	5,580.3	5,497.5	5,519.7	4,570,540	4,476,348	4,394,016	828.74	823.78	804.28
MANITOBA										
23	Construction - Construction	27.7	28.7	27.5	26,606	27,209	24,762	960.00	948.37	899.54
236	Construction of buildings - Construction de bâtiments	7.1	7.3	6.9	7,355	7,596	6,074	1,029.83	1,037.15	877.65
2361	Residential building construction - Construction résidentielle	4.1	4.1	4.0	3,849	4,105	3,202	944.66	989.67	805.32
2362	Non-residential bldg. construction - Construction non résidentielle	3.1	3.2	2.9	3,506	3,491	2,872	1,142.99	1,099.14	975.32
237	Heavy & civil engineering construction - Travaux de génie civil	3.8	3.8	4.7	3,998	4,028	4,321	1,051.46	1,053.80	919.06
2371	Utility system construc. - Construc. d'installations de serv. publics	1.3	1.2	1.2	1,255	1,226	985	993.41	985.79	854.50
2372	Land subdivision - Lotissement de terrains	0.3	0.3	0.3	377	315	276	1,237.09	1,192.97	1,057.14
2373	Highway, street & bridge construction - Construction de routes, de rues et de ponts	2.1	2.2	3.2	2,280	2,387	2,996	1,086.81	1,102.72	942.51
238	Specialty trade contractors - Entrepreneurs spécialisés	16.8	17.5	15.9	15,254	15,585	14,367	909.52	888.34	903.30
2381	Foundation, structure, & bldg. exterior contractors - Entrepreneurs en travaux de fondations, structure, extérieur de bâtiment	4.7	4.8	4.3	4,205	4,252	3,657	903.78	890.56	855.32
2382	Building equipment contractors - Entrepreneurs en installations d'équipements techniques	6.7	7.0	6.1	6,406	6,567	6,019	959.19	933.08	982.35
2383	Building finishing contractors - Entrepreneurs en travaux de finition de bâtiments	3.0	3.2	3.1	2,315	2,402	2,163	765.56	743.55	708.90
2389	Other spec. trade contractors - Autres entrepreneurs spécialisés	2.4	2.5	2.5	2,328	2,364	2,529	963.46	945.17	1,031.32
31-33	Manufacturing - Fabrication	62.1	62.4	62.5	50,321	50,945	50,052	810.40	817.02	800.55
	Non-durable goods - Biens non durables	24.3	24.4	24.5	18,629	18,790	18,817	765.41	770.47	768.15
	Durable goods - Biens durables	37.8	38.0	38.0	31,691	32,155	31,235	839.40	846.93	821.42
3111	Animal food manufacturing - Fabrication d'aliments pour animaux	0.5	0.5	0.6	485	420	517	915.22	793.25	931.61
3116	Meat product manufacturing - Fabrication de produits de viande	3.6	3.7	3.3	2,611	2,740	2,463	721.86	734.52	743.57
3118	Bakeries & tortilla manufacturing - Boulangeries et fabr. de tortillas	1.3	1.4	1.3	670	881	745	508.06	651.42	584.94
3149	Other textile product mills - Usines d'autres produits textiles	0.5	0.5	0.5	289	286	255	595.94	597.46	534.22
3211	Sawmills & wood preservation - Scieries et préservation du bois	0.4	0.5	0.4	394	415	445	952.22	913.28	1,019.99
3212	Veneer, plywood & engineered wood product mfg - Fabr. de placages, contreplaqués et produits en bois reconstitué	0.5	0.5	0.5	431	468	397	843.54	872.79	857.63
3219	Other wood product mfg - Fabrication d'autres produits en bois	3.2	3.2	3.2	1,459	1,575	1,643	458.51	484.81	507.73
3273	Cement & concrete prod. mfg - Fabr. de ciment et prod. en béton	1.1	1.2	1.1	950	884	858	873.95	759.39	802.17
3279	Other non-metallic mineral product manufacturing - Fabrication d'autres produits minéraux non métalliques	0.2	0.1	0.1	92	103	62	606.42	698.16	513.07
3323	Architectural & structural metals manufacturing - Fabr. produits architecture et éléments de charpentes métalliques	1.9	1.8	1.8	1,269	1,162	1,122	653.26	630.33	613.82
3331	Agricultural, construction & mining machinery manufacturing - Fabr. de machines pour agri., construction et extraction minière	2.7	2.5	2.1	2,242	2,258	1,684	845.96	893.70	792.59
3339	Other general-purpose machinery manufacturing - Fabrication d'autres machines d'usage général	1.4	1.4	1.2	884	893	765	646.73	658.70	663.10
336	Transportation equipment mfg - Fabr. de matériel de transport	8.2	8.2	8.9	8,002	8,031	8,261	975.57	985.00	929.84
3364	Aerospace product & parts manufacturing - Fabrication de produits aérospatiaux et de leurs pièces	3.7	3.8	3.6	3,912	3,987	3,593	1,043.38	1,052.04	989.05
3371	Household & institutional furniture & kitchen cabinet mfg - Fabr. meubles de maison, d'étab. institu. et d'armoire de cuisine	4.1	4.3	5.1	3,179	3,562	3,881	769.95	821.73	755.74
3372	Office furniture (including fixtures) manufacturing - Fabr. de meubles de bureau (y compris les articles d'ameublement)	0.8	0.8	0.8	424	471	460	538.13	588.17	582.21

* Earnings exclude unclassified - La rémunération exclut les non classifiées

Table 5
Estimates of Employment, Payrolls and Average Weekly Earnings
for All Employees, by Industry, Canada, Provinces and Territories.

Tableau 5
Estimations de l'emploi, de la rémunération brute et de la
rémunération hebdomadaire moyenne, pour l'ensemble
des salariés, par industrie, Canada, provinces et territoires.

(Continued - suite)

		All Employees - Ensemble des salariés								
NAICS 2007	Industry	Employment (in thousands)			Total weekly payrolls, including overtime (in thousands)			Average weekly earnings (including overtime)		
SCIAN 2007	Industrie	Emploi (en milliers)			Rémunération hebdomadaire brute, incluant temps supplémentaire (en milliers)			Rémunération hebdomadaire moyenne (incluant temps supplémentaire)		
		Sept. p 2008 Sept. p	Aug. r 2008 Aug. r	Sept. 2007 Sept.	Sept. p 2008 Sept. p	Aug. r 2008 Aug. r	Sept. 2007 Sept.	Sept. p 2008 Sept. p	Aug. r 2008 Aug. r	Sept. 2007 Sept.
MANITOBA										
3391	Medical equipment & supplies manufacturing - Fabrication de fournitures et matériel médicaux	0.5	0.5	0.5	\$431	\$448	\$448	\$826.76	\$840.97	\$853.99
3399	Other miscellaneous mfg - Autres activités diverses de fabrication	1.2	1.1	1.1	635	648	493	527.32	569.57	446.19
11-33N Goods producing industries - Branche productrice de biens		100.2	101.5	100.4	89,502	90,790	87,004	893.06	894.32	866.28
41-45N Trade - Commerce		93.8	94.3	91.1	56,150	56,477	51,115	598.38	598.78	561.09
41	Wholesale Trade - Commerce de gros	24.0	24.4	24.4	22,337	21,867	21,120	931.03	897.99	863.82
4131	Food whl-dist - Gros-dist de produits alimentaires	3.0	3.0	3.0	2,100	1,928	1,864	691.31	640.83	625.33
4144	Personal goods whl-dist - Gros-dist d'articles personnels	0.3	0.3	0.4	288	283	287	858.73	847.89	762.63
4145	Pharmaceuticals, toiletries, cosmetics & sundries whl-dist - Gros-dist de prod. pharma., toilette, cosmétiques et d'autres prod.	0.3	0.4	0.4	275	279	347	790.67	797.68	897.41
4151	Motor vehicle whl-dist - Gros-dist de véhicules automobiles	0.8	0.8	1.0	618	640	690	744.51	760.58	725.08
4152	New motor vehicle parts & accessories whl-dist - Gros-dist de pièces, d'accessoires neufs pour véhicules automobiles	0.9	0.9	1.0	904	945	979	969.70	996.53	950.21
4161	Electrical, plumbing, heating & a/c equipment & supplies whl-dist - Gros-dist matériel et fourn. élec., plomberie, chauffage, climat.	0.9	1.0	0.9	885	854	766	933.61	896.47	848.64
4162	Metal service centres - Gros-dist métaux et produits métalliques	0.6	0.6	0.7	552	530	597	953.49	894.17	908.39
4163	Lumber, millwork, hardware & other building supplies whl-dist - Gros-dist bois d'oeuvre, menui. préfab., quinc., fourn. construc.	1.8	1.8	1.8	1,370	1,373	1,286	778.63	780.14	711.25
417	Machinery, equipment & supplies whl-dist - Gros-dist de machines, de matériel et de fournitures	5.5	5.6	5.6	5,498	5,459	5,140	997.11	975.91	924.21
4172	Const., forestry, mining & indus. mach. equip. & suppl. whl-dist - Gros-dist mach., matériel, fourn. indus., const., forest., minière	1.7	1.8	1.8	1,746	1,892	1,752	1,003.16	1,039.18	962.35
4173	Computer & communications equipment & supplies whl-dist - Gros-dist d'ordinateurs et de matériel de communication	0.7	0.7	0.8	872	828	738	1,205.73	1,139.46	958.98
4179	Other machinery, equipment & supplies whl-dist - Gros-dist d'autres machines, matériel et fournitures	1.4	1.4	1.3	1,507	1,358	1,330	1,055.83	979.95	1,024.90
418	Miscellaneous whl-dist - Gros-dist de produits divers	3.6	3.8	3.9	3,201	3,296	3,344	900.53	857.82	858.91
4183	Agricultural supplies whl-dist - Gros-dist de fournitures agricoles	1.6	1.8	1.8	1,401	1,515	1,387	897.96	860.24	789.65
4184	Chemical (except agricultural) & allied product whl-dist - Gros-dist de produits chimiques et analogues (sauf agricoles)	0.4	0.4	0.4	415	412	466	1,068.13	1,006.45	1,155.32
44-45	Retail trade - Commerce de détail	69.8	70.0	66.7	33,813	34,611	29,995	484.11	494.65	450.04
4411	Automobile dealers - Marchands d'automobiles	4.9	4.9	4.8	4,296	4,345	3,903	876.84	895.68	809.11
4413	Automotive parts, accessories & tire stores - Magasins de pièces, de pneus et d'accessoires pour véhicules auto.	1.3	1.3	1.3	824	764	717	623.31	597.06	555.77
4421	Furniture stores - Magasins de meubles	1.4	1.4	1.6	931	894	962	658.34	648.60	609.33
4441	Building material & supplies dealers - Marchands de matériaux et fournitures de construction	5.0	5.2	4.7	2,773	2,914	2,448	552.93	561.03	526.34
4442	Lawn & garden equipment & supplies stores - Mag. matériel et fourn. pour jardinage et l'entretien des pelouses	0.4	0.4	0.3	167	196	135	468.31	471.49	402.95
445	Food & beverage stores - Magasins d'alimentation	22.1	22.0	20.8	8,262	8,695	7,612	374.02	394.65	365.74
4451	Grocery stores - Épiceries	20.5	20.5	19.4	7,636	8,056	7,026	371.88	392.97	362.63
4481	Clothing stores - Magasins de vêtements	4.6	4.6	4.6	2,267	2,248	2,114	487.69	487.62	457.98
4511	Sporting goods, hobby & musical instrument stores - Mag. d'articles de sport, passe-temps et instruments de musique	2.0	2.0	1.9	778	782	662	385.35	385.71	348.40
4512	Book, periodical & music stores - Magasins de livres, de périodiques et d'articles de musique	0.6	0.5	0.6	263	217	265	422.41	406.08	413.85
452	General merchandise stores - Mag. de fournitures de tout genre	10.5	10.5	9.1	4,391	4,414	3,360	420.02	420.59	370.83
4521	Department stores - Grands magasins	5.6	5.6	5.7	2,282	2,218	1,977	405.32	397.23	349.41
4529	Other general merchandise stores - Magasins d'autres fournitures de tout genres	4.8	4.9	3.4	2,109	2,196	1,383	437.18	447.15	406.46
4531	Florists - Fleuristes	0.3	0.3	0.3	88	95	91	288.80	321.68	277.60
4532	Office supplies, stationery & gift stores - Magasins de fournitures de bureau, de papeterie et de cadeaux	1.0	1.1	1.1	380	400	369	365.10	379.77	329.57
4539	Other miscellaneous stores retailers - Autres mag. de détail divers	1.1	1.1	1.0	467	529	449	425.84	482.22	430.33
4541	Electronic shopping & mail-order houses - Entreprises de télémagasinage et de vente par correspondance	0.2	0.2	0.3	80	70	100	403.22	419.38	351.42
4542	Vending machine operators - Exploitants de distribu. automatiques	0.2	0.2	0.2	123	120	98	620.49	622.27	604.84
4543	Direct selling establishments - Établissements de vente directe	0.4	0.4	0.4	196	201	215	531.39	543.67	614.00
48-49 Transportation & warehousing - Transport et entreposage		29.6	29.8	29.2	23,727	23,584	23,523	801.31	791.17	804.90
4811	Scheduled air transportation - Transport aérien régulier	2.5	2.6	2.5	1,970	2,050	2,204	791.21	803.13	875.32
484	Truck transportation - Transport par camion	8.3	8.4	7.8	6,691	6,525	6,006	808.49	780.35	767.90

* Earnings exclude unclassified - La rémunération exclut les non classifiées

Table 5
Estimates of Employment, Payrolls and Average Weekly Earnings
for All Employees, by Industry, Canada, Provinces and Territories.

Tableau 5
Estimations de l'emploi, de la rémunération brute et de la
rémunération hebdomadaire moyenne, pour l'ensemble
des salariés, par industrie, Canada, provinces et territoires.

(Continued - suite)

		All Employees - Ensemble des salariés								
NAICS 2007	Industry	Employment (in thousands)			Total weekly payrolls, including overtime (in thousands)			Average weekly earnings (including overtime)		
SCIAN 2007	Industrie	Emploi (en milliers)			Rémunération hebdomadaire brute, incluant temps supplémentaire (en milliers)			Rémunération hebdomadaire moyenne (incluant temps supplémentaire)		
		Sept. p 2008 Sept. p	Aug. r 2008 Aug. r	Sept. 2007 Sept.	Sept. p 2008 Sept. p	Aug. r 2008 Aug. r	Sept. 2007 Sept.	Sept. p 2008 Sept. p	Aug. r 2008 Aug. r	Sept. 2007 Sept.
MANITOBA										
4841	General freight trucking - Transport par camion de marchandises diverses	5.1	5.2	4.8	\$3,968	\$3,885	\$3,517	\$772.02	\$748.22	\$730.04
4842	Specialized freight trucking - Transport par camion de marchandises spéciales	3.1	3.2	3.0	2,723	2,640	2,488	868.25	833.00	828.66
4885	Freight transportation arrangement - Intermédiaires en transport de marchandises	1.7	1.7	2.0	1,273	1,305	1,652	769.67	754.02	812.56
51	Information & cultural industries - Industrie de l'information et industrie culturelle	12.6	12.4	12.4	11,576	11,312	11,263	918.82	911.35	911.00
511	Publishing industries (except Internet) - Édition (sauf par Internet)	3.7	3.7	3.7	2,836	2,943	2,888	766.62	805.08	771.43
5111	Newspaper, periodical, book & directory publishers - Éditeurs de journaux, périodiques, livres et répertoires	3.4	3.4	3.4	2,534	2,698	2,576	754.84	799.80	749.50
52	Finance & insurance - Finance et assurances	32.0	32.7	31.3	31,166	31,360	31,050	975.42	958.42	992.90
522	Credit intermediation & related activities - Intermédiation financière et activités connexes	12.5	12.6	12.1	11,402	11,555	11,710	913.22	918.87	970.27
5221	Depository credit intermediation - Intermédiation financière par le biais de dépôts	10.7	10.8	10.5	9,892	10,006	10,247	922.23	928.59	980.43
5239	Other financial investment activities - Autres activités d'investissement financier	5.2	5.8	4.0	5,635	5,568	3,827	1,074.59	962.05	961.95
524	Insurance carriers & related activities - Sociétés d'assurance et activités connexes	12.5	12.7	14.0	12,263	12,350	14,209	977.34	975.62	1,018.05
5241	Insurance carriers - Sociétés d'assurance	9.2	9.3	8.9	9,185	9,116	9,265	1,000.83	984.98	1,043.49
5242	Agencies, brokerages & other insurance related activities - Agences et courtiers d'assur. et autres activités liées à l'assur.	3.4	3.4	5.1	3,079	3,234	4,944	913.36	950.17	973.58
53	Real estate & rental & leasing - Services immobiliers et services de location et de location à bail	8.3	8.5	8.8	5,064	5,324	5,542	607.62	628.24	632.66
531	Real estate - Services immobiliers	6.0	6.0	6.5	3,668	3,848	4,366	612.93	636.61	671.01
5311	Lessors of real estate - Bailleurs de biens immobiliers	3.9	3.9	4.3	2,274	2,388	2,844	589.64	615.72	665.24
5312	Offices of real estate agents & brokers - Bureau d'agents et de courtiers immobiliers	0.8	0.8	0.6	462	484	429	580.51	618.49	743.60
5313	Activities related to real estate - Activités liées à l'immobiliers	1.3	1.4	1.7	932	976	1,093	699.75	705.40	660.62
532	Rental & leasing services - Services de location et location à bail	1.9	2.0	1.9	1,268	1,334	1,066	653.21	659.73	573.62
5322	Consumer goods rental - Location de biens de consommation	0.8	0.8	0.9	322	325	334	385.12	396.44	357.00
54	Professional, scientific & technical services - Services professionnels, scientifiques et techniques	16.4	16.6	16.1	14,089	14,121	13,274	858.29	848.90	822.18
5413	Architectural, engineering & related services - Architecture, génie et services connexes	2.8	2.8	2.8	2,496	2,457	2,478	887.95	866.52	884.29
5415	Computer systems design & related services - Conception de systèmes informatiques et services connexes	2.0	2.1	1.9	2,079	1,988	1,941	1,019.49	951.85	1,002.78
5416	Management, scientific & technical consulting services - Services de conseils en gestion et de conseils scientif. et tech.	1.7	1.7	1.3	1,575	1,456	1,091	924.94	850.16	868.58
5419	Other professional, scientific & technical services - Autres services professionnels, scientifiques et techniques	2.0	1.9	2.0	1,276	1,237	1,144	644.54	649.40	580.29
55	Management of companies & enterprises - Gestion de sociétés et d'entreprises	3.8	3.9	4.1	3,399	3,376	3,786	905.00	876.22	933.25
56	Admin. & support, waste managemt. & remediation services - Services admin., soutien, gestion des déchets, assainissem.	21.4	21.7	22.1	13,847	13,916	14,091	645.77	641.49	637.32
561	Admin. & support services - Services administratifs et de soutien	18.9	19.2	19.7	10,980	11,135	11,573	579.79	581.20	588.19
5611	Office administrative services - Services administratifs de bureau	4.6	4.6	4.7	3,718	3,897	4,607	813.50	846.17	974.19
5613	Employment services - Services d'emploi	3.9	3.9	4.2	2,631	2,546	2,457	676.36	647.56	585.60
5616	Investigation & security services - Services d'enquêtes et sécurité	3.4	3.4	3.5	1,255	1,231	1,176	371.67	365.45	332.69
5617	Services to buildings & dwellings - Services relatifs aux bâtiments et aux logements	3.5	3.5	3.3	1,473	1,545	1,424	425.65	437.08	427.27
61	Educational services - Services d'enseignement	47.2	24.8	45.7	39,198	21,650	37,727	831.03	873.84	825.49
611N	Education special - Éducation spéciale	45.8	23.7	44.5	38,651	21,110	37,250	843.52	892.01	837.60
6111	Elementary & secondary schools - Écoles primaires, secondaires	33.3	11.7	32.3	27,535	10,541	27,090	827.67	899.15	838.23

* Earnings exclude unclassified - La rémunération exclut les non classifiées

Table 5
Estimates of Employment, Payrolls and Average Weekly Earnings
for All Employees, by Industry, Canada, Provinces and Territories.

Tableau 5
Estimations de l'emploi, de la rémunération brute et de la
rémunération hebdomadaire moyenne, pour l'ensemble
des salariés, par industrie, Canada, provinces et territoires.

(Continued - suite)

		All Employees - Ensemble des salariés								
NAICS 2007	Industry	Employment (in thousands)			Total weekly payrolls, including overtime (in thousands)			Average weekly earnings (including overtime)		
SCIAN 2007	Industrie	Emploi (en milliers)			Rémunération hebdomadaire brute, incluant temps supplémentaire (en milliers)			Rémunération hebdomadaire moyenne (incluant temps supplémentaire)		
		Sept. p 2008	Aug. r 2008	Sept. 2007	Sept. p 2008	Aug. r 2008	Sept. 2007	Sept. p 2008	Aug. r 2008	Sept. 2007
		Sept. p	Aug. r	Sept.	Sept. p	Aug. r	Sept.	Sept. p	Aug. r	Sept.
MANITOBA										
6113	Universities - Universités	10.1	9.9	9.8	\$9,199	\$8,935	\$8,345	\$906.44	\$905.71	\$848.97
62	Health care & social assistance - Soins de santé et assistance sociale	72.0	72.0	70.7	44,879	45,188	42,162	623.68	627.52	596.41
621	Ambulatory health care services - Services de soins ambulatoires	20.7	20.5	20.5	14,093	13,543	13,102	682.49	660.84	640.63
6211	Offices of physicians - Cabinets de médecins	2.9	2.9	2.8	2,391	2,316	2,065	831.06	802.55	728.19
6212	Offices of dentists - Cabinets de dentistes	2.7	2.6	2.5	1,859	1,685	1,587	700.56	638.09	638.72
6213	Offices of other health practitioners - Cabinets d'autres praticiens	2.1	2.1	2.2	1,279	1,284	1,279	610.94	607.81	583.54
622	Hospitals - Hôpitaux	23.1	23.1	23.7	15,915	16,797	15,591	690.08	728.03	658.31
6221	General medical & surgical hospitals - Hôpitaux généraux et hôpitaux de soins chirurgicaux	20.6	20.6	20.9	14,523	15,389	14,213	705.81	747.56	678.86
623	Nursing & residential care facilities - Étab. de soins infirmiers et de soins pour bénéficiaires internes	16.6	16.8	15.5	9,854	9,596	8,734	591.91	569.61	563.57
6231	Nursing care facilities - Établissements de soins infirmiers	10.3	10.3	9.5	6,485	6,212	5,610	632.60	600.41	591.08
6233	Community care facilities for the elderly - Établissements communautaires de soins pour personnes âgées	2.8	2.8	2.3	1,036	968	880	375.58	348.98	379.25
6241	Individual & family services - Services individuels et familiaux	4.8	4.8	4.5	2,272	2,328	2,105	469.82	482.64	473.09
6243	Vocational rehabilitation services - Services de réadaptation professionnelle	1.5	1.5	1.4	826	818	785	549.74	550.55	571.93
6244	Child day-care services - Services de garderie	4.9	5.0	4.8	1,827	2,014	1,749	369.84	405.50	360.82
71	Arts, entertainment & recreation - Arts, spectacles et loisirs	7.4	8.1	7.2	3,134	3,495	3,124	425.75	433.77	434.31
711	Performing arts, spectator sports & related industries - Arts d'interprétation, sport-spectacles et activités connexes	1.9	2.2	2.0	848	980	1,068	438.74	438.06	528.43
72	Accommodation & food services - Hébergement et services de restauration	38.8	39.6	38.7	12,671	12,885	11,297	326.79	325.53	291.89
721	Accommodation services - Services d'hébergement	9.8	10.1	9.6	4,256	4,466	3,808	436.42	443.17	394.81
7211	Traveller accommodation - Hébergement des voyageurs	8.9	9.0	8.9	3,887	4,031	3,502	438.13	446.93	394.17
722	Food services & drinking places - Services de restauration et débits de boissons	29.0	29.5	29.1	8,415	8,419	7,489	289.95	285.36	257.73
7221	Full-service restaurants - Restaurants à service complet	14.7	15.0	14.9	4,310	4,400	3,758	292.41	293.44	252.17
7222	Limited-service eating places - Établissements de restauration à service restreint	12.7	12.9	12.5	3,628	3,578	3,253	286.59	276.85	261.09
81	Other services (except public administration) - Autres services (sauf les administrations publiques)	20.4	20.4	19.9	12,131	11,826	11,126	593.76	580.01	560.23
811	Repair & maintenance - Réparation et entretien	6.2	6.4	6.4	3,999	4,004	3,678	643.06	628.65	577.98
8111	Automotive repair & maintenance - Réparation et entretien de véhicules automobiles	4.2	4.3	4.4	2,525	2,544	2,400	601.85	584.89	540.95
8112	Electronic & precision equipment repair & maintenance - Réparation et entretien de matériel électronique et de précision	0.3	0.3	0.3	257	255	235	810.46	796.42	733.39
8113	Comm. & ind. mach. & equip. (exc. auto. & electro.) repair & mnt. - Répar. et entretien mach., mat. comm., ind. (sauf auto., électro.)	0.9	0.9	0.8	703	684	613	741.40	744.70	735.98
812	Personal & laundry services - Services personnels et services de blanchissage	6.1	6.0	5.9	3,022	2,917	2,720	495.52	488.96	464.84
8121	Personal care services - Services de soins personnels	2.9	2.8	3.0	1,279	1,220	1,221	434.96	436.25	401.90
8123	Dry cleaning & laundry services - Services de nettoyage à sec et de blanchissage	1.6	1.7	1.6	832	832	754	505.32	500.57	486.42
813	Grant-making, civic, & professional & similar organizations - Fondations, groupes de citoyens, organisations prof., similaires	8.1	8.1	7.6	5,110	4,905	4,728	629.83	609.00	618.48
8133	Social advocacy organizations - Organismes d'action sociale	1.3	1.3	1.3	888	860	909	704.62	650.13	723.46
8134	Civic & social organizations - Organisations civiques et amicales	3.7	3.6	3.3	1,965	1,847	1,540	529.27	509.22	461.02
8139	Business, professional, labour & other membership organizations - Asso. gens d'affaires, org. prof., syndic. et autres asso. pers.	2.6	2.5	2.5	1,897	1,825	1,912	742.59	734.02	762.28
91	Public administration - Administrations publiques	38.7	39.8	38.1	33,542	34,215	31,645	866.82	860.27	829.79
911	Federal government public administration - Administration publique fédérale	12.6	12.7	12.2	14,051	14,213	13,440	1,114.95	1,116.68	1,098.01
912	Provincial & territorial public administration - Administrations publiques provinciales et territoriales	11.0	11.2	10.5	10,158	10,384	9,940	919.32	923.92	949.42

* Earnings exclude unclassified - La rémunération exclut les non classifiées

Table 5
Estimates of Employment, Payrolls and Average Weekly Earnings
for All Employees, by Industry, Canada, Provinces and Territories.

Tableau 5
Estimations de l'emploi, de la rémunération brute et de la
rémunération hebdomadaire moyenne, pour l'ensemble
des salariés, par industrie, Canada, provinces et territoires.

(Continued - suite)

		All Employees - Ensemble des salariés								
NAICS 2007	Industry	Employment (in thousands)			Total weekly payrolls, including overtime (in thousands)			Average weekly earnings (including overtime)		
SCIAN 2007	Industrie	Emploi (en milliers)			Rémunération hebdomadaire brute, incluant temps supplémentaire (en milliers)			Rémunération hebdomadaire moyenne (incluant temps supplémentaire)		
		Sept. p 2008 Sept. p	Aug. r 2008 Aug. r	Sept. 2007 Sept.	Sept. p 2008 Sept. p	Aug. r 2008 Aug. r	Sept. 2007 Sept.	Sept. p 2008 Sept. p	Aug. r 2008 Aug. r	Sept. 2007 Sept.
MANITOBA										
	41-91N Service producing industries - Branche productrice de services	442.3	424.5	435.3	\$304,571	\$288,728	\$290,726	\$688.56	\$680.16	\$667.84
	00-91N Industrial aggregate (including unclassified) - Ensemble des industries y compris les entreprises non classifiées *	548.0	531.7	539.9	394,073	379,518	377,730	726.34	721.49	705.04
SASKATCHEWAN										
	21 Mining, quarrying & oil & gas extraction - Extraction minière, exploitation en carrière et extraction de pétrole et de gaz	16.4	16.5	14.8	22,391	23,376	19,374	1,365.99	1,419.22	1,306.17
211	Oil & gas extraction - Extraction de pétrole et de gaz	3.3	3.3	2.8	5,012	5,266	4,496	1,526.46	1,602.83	1,589.46
212	Mining and quarrying (except oil & gas) - Extraction minière et exploitation en carrière (sauf l'extraction de pétrole et de gaz)	7.1	7.1	5.4	8,781	9,033	6,240	1,234.95	1,264.12	1,158.30
2123	Non-metallic mineral mining & quarrying - Extraction de minerais non métalliques	4.3	4.4	3.9	5,610	5,713	4,570	1,311.25	1,296.05	1,167.30
213	Support activities for mining & oil & gas extraction - Activités de soutien à l'extraction minière, du pétrole et du gaz	6.0	6.0	6.6	8,598	9,077	8,638	1,433.51	1,502.84	1,305.47
	22 Utilities - Services publics	4.7	4.8	4.8	5,990	5,839	5,530	1,284.77	1,210.96	1,164.07
	23 Construction - Construction	27.3	27.7	26.4	27,332	27,098	25,313	1,001.68	976.54	959.89
236	Construction of buildings - Construction de bâtiments	5.6	5.7	5.5	5,639	5,780	4,983	1,015.92	1,021.65	912.68
2361	Residential building construction - Construction résidentielle	3.2	3.3	3.0	2,932	3,216	2,572	920.01	968.93	869.61
2362	Non-residential bldg. construction - Construction non résidentielle	2.4	2.3	2.5	2,707	2,564	2,411	1,145.25	1,096.46	963.60
237	Heavy & civil engineering construction - Travaux de génie civil	7.4	7.3	6.8	8,482	8,375	7,512	1,151.46	1,143.46	1,106.50
2371	Utility system construc. - Construc. d'installations de serv. publics	2.4	2.3	2.3	3,050	2,894	2,718	1,282.00	1,238.17	1,194.43
2373	Highway, street & bridge construction - Construction de routes, de rues et de ponts	4.4	4.5	4.2	4,914	5,027	4,559	1,114.30	1,129.59	1,091.04
238	Specialty trade contractors - Entrepreneurs spécialisés	14.4	14.8	14.1	13,210	12,943	12,818	919.40	876.47	907.66
2381	Foundation, structure, & bldg. exterior contractors - Entrepreneurs en travaux de fondations, structure, extérieur de bâtiment	3.3	3.4	3.2	2,915	2,950	2,513	883.09	861.56	796.55
2382	Building equipment contractors - Entrepreneurs en installations d'équipements techniques	6.0	6.3	6.1	5,666	5,599	5,838	943.13	890.86	964.03
2383	Building finishing contractors - Entrepreneurs en travaux de finition de bâtiments	2.3	2.4	2.1	1,730	1,732	1,540	757.13	720.29	735.82
2389	Other spec. trade contractors - Autres entrepreneurs spécialisés	2.8	2.7	2.8	2,899	2,662	2,927	1,044.90	1,003.20	1,038.52
	31-33 Manufacturing - Fabrication	28.8	29.1	26.2	25,481	25,871	23,001	884.00	889.18	878.03
	Non-durable goods - Biens non durables	10.1	10.0	9.8	8,194	8,224	8,232	810.17	821.07	838.95
	Durable goods - Biens durables	18.7	19.1	16.4	17,287	17,647	14,769	923.91	924.93	901.44
311	Food manufacturing - Fabrication d'aliments	5.4	5.2	5.7	3,779	3,864	4,614	700.41	741.46	805.77
3112	Grain & oilseed milling - Mouture de céréales et graines oléagin.	0.6	0.5	0.7	461	412	657	781.91	841.18	927.99
3116	Meat product manufacturing - Fabrication de produits de viande	3.2	3.1	3.7	2,205	2,312	2,955	699.70	744.20	808.48
3211	Sawmills & wood preservation - Scieries et préservation du bois	0.2	0.1	0.4	124	60	278	630.15	714.24	771.40
3323	Architectural & structural metals manufacturing - Fabr. produits architecture et éléments de charpentes métalliques	1.8	1.8	1.7	1,606	1,750	1,573	896.01	957.28	944.86
333	Machinery manufacturing - Fabrication de machines	5.4	5.6	4.7	5,078	5,311	4,226	940.93	955.32	904.66
3331	Agricultural, construction & mining machinery manufacturing - Fabr. de machines pour agr., construction et extraction minière	3.8	3.9	3.0	3,584	3,693	2,642	939.96	942.60	872.36
3371	Household & institutional furniture & kitchen cabinet mfg - Fabr. meubles de maison, d'étab. instit. et d'armoire de cuisine	0.8	0.8	0.7	542	495	410	642.68	583.44	550.73
3391	Medical equipment & supplies manufacturing - Fabrication de fournitures et matériel médicaux	0.4	0.4	0.3	235	248	169	575.35	598.90	553.57
3399	Other miscellaneous mfg - Autres activités diverses de fabrication	0.4	0.4	0.4	260	298	216	635.18	687.48	536.22
	11-33N Goods producing industries - Branche productrice de biens	77.6	78.8	72.9	81,589	82,707	73,793	1,050.77	1,049.64	1,012.68
	41-45N Trade - Commerce	81.6	82.4	79.2	48,036	48,530	44,714	588.69	588.77	564.89
41	Wholesale Trade - Commerce de gros	18.8	19.1	18.9	17,401	17,682	16,667	925.99	923.81	880.76
4131	Food whl-dist - Gros-dist de produits alimentaires	1.9	1.8	2.0	1,155	1,096	1,230	612.85	593.98	612.99

* Earnings exclude unclassified - La rémunération exclut les non classifiées

Table 5
Estimates of Employment, Payrolls and Average Weekly Earnings
for All Employees, by Industry, Canada, Provinces and Territories.

Tableau 5
Estimations de l'emploi, de la rémunération brute et de la
rémunération hebdomadaire moyenne, pour l'ensemble
des salariés, par industrie, Canada, provinces et territoires.

(Continued - suite)

		All Employees - Ensemble des salariés								
NAICS 2007	Industry	Employment (in thousands)			Total weekly payrolls, including overtime (in thousands)			Average weekly earnings (including overtime)		
SCIAN 2007	Industrie	Emploi (en milliers)			Rémunération hebdomadaire brute, incluant temps supplémentaire (en milliers)			Rémunération hebdomadaire moyenne (incluant temps supplémentaire)		
		Sept. p 2008 Sept. p	Aug. r 2008 Aug. r	Sept. 2007 Sept.	Sept. p 2008 Sept. p	Aug. r 2008 Aug. r	Sept. 2007 Sept.	Sept. p 2008 Sept. p	Aug. r 2008 Aug. r	Sept. 2007 Sept.
SASKATCHEWAN										
4144	Personal goods whl-dist - Gros-dist d'articles personnels	0.2	0.2	0.2	\$93	\$105	\$87	\$386.98	\$445.66	\$383.12
4152	New motor vehicle parts & accessories whl-dist - Gros-dist de pièces, d'accessoires neufs pour véhicules automobiles	1.0	1.0	1.0	988	963	897	941.46	926.90	939.30
416	Building material & supplies whl-dist - Gros-dist de matériaux et fournitures de construction	2.3	2.4	2.2	2,114	2,153	1,910	934.76	902.94	884.65
4161	Electrical, plumbing, heating & a/c equipment & supplies whl-dist - Gros-dist matériel et fourn. élec., plomberie, chauffage, climat.	0.5	0.5	0.4	444	442	348	963.11	951.94	903.06
4163	Lumber, millwork, hardware & other building supplies whl-dist - Gros-dist bois d'oeuvre, menui. préfab., quinc., fourn. construc.	1.4	1.5	1.4	1,300	1,354	1,266	936.21	898.40	908.37
417	Machinery, equipment & supplies whl-dist - Gros-dist de machines, de matériel et de fournitures	6.7	6.9	6.8	6,984	7,447	6,992	1,035.29	1,073.31	1,022.42
4171	Farm, lawn & garden machinery & equipment whl-dist - Gros-dist de machines, matériel pour l'agri., pelouses et jardinage	2.9	3.1	2.9	2,685	3,042	2,535	913.20	990.32	888.06
4172	Const., forestry, mining & indus. mach. equip. & suppl. whl-dist - Gros-dist mach., matériel, fourn. indus., const., forest., minière	2.7	2.7	2.8	3,040	3,230	3,288	1,128.55	1,180.00	1,164.35
4179	Other machinery, equipment & supplies whl-dist - Gros-dist d'autres machines, matériel et fournitures	0.7	0.7	0.7	678	643	675	976.05	895.15	915.70
418	Miscellaneous whl-dist - Gros-dist de produits divers	2.9	2.9	3.2	2,723	2,634	2,660	937.63	896.85	835.09
4181	Recyclable material whl-dist - Gros-dist de matières recyclables	0.7	0.7	0.7	421	435	418	636.60	654.47	601.29
4183	Agricultural supplies whl-dist - Gros-dist de fournitures agricoles	1.4	1.5	1.6	1,602	1,545	1,558	1,131.25	1,055.82	965.32
44-45	Retail trade - Commerce de détail	62.8	63.3	60.2	30,635	30,849	28,047	487.77	487.45	465.65
441	Motor vehicle & parts dealers - Marchands de véhicules automobiles et de leurs pièces	7.3	7.5	7.4	6,748	6,508	6,160	926.45	870.64	827.96
4411	Automobile dealers - Marchands d'automobiles	5.3	5.4	5.3	5,291	5,046	4,728	1,005.74	929.54	885.38
4413	Automotive parts, accessories & tire stores - Magasins de pièces, de pneus et d'accessoires pour véhicules auto.	1.3	1.3	1.4	830	826	881	655.27	650.76	632.00
4421	Furniture stores - Magasins de meubles	1.0	0.9	0.9	624	590	503	647.90	640.84	560.20
4422	Home furnishings stores - Magasins d'accessoires de maison	0.8	0.8	0.7	514	499	335	665.59	642.32	453.40
4441	Building material & supplies dealers - Marchands de matériaux et fournitures de construction	3.9	4.1	3.6	2,172	2,295	1,932	553.52	561.79	531.29
445	Food & beverage stores - Magasins d'alimentation	19.6	19.9	18.0	7,121	7,476	7,107	363.09	375.62	394.45
4451	Grocery stores - Epiceries	17.8	18.0	16.2	6,152	6,708	6,163	346.56	371.88	380.35
4481	Clothing stores - Magasins de vêtements	3.3	3.3	3.1	1,263	1,240	1,119	384.25	378.42	356.40
4511	Sporting goods, hobby & musical instrument stores - Mag. d'articles de sport, passe-temps et instruments de musique	1.6	1.6	1.6	661	649	577	402.97	404.82	361.15
4512	Book, periodical & music stores - Magasins de livres, de périodiques et d'articles de musique	0.5	0.5	0.5	173	155	174	330.68	334.61	336.26
452	General merchandise stores - Mag. de fournitures de tout genre	8.5	8.5	8.2	3,675	3,594	3,079	433.55	423.01	377.40
4521	Department stores - Grands magasins	3.9	3.9	3.8	1,724	1,695	1,450	440.03	431.92	379.79
4529	Other general merchandise stores - Magasins d'autres fournitures de tout genres	4.6	4.6	4.3	1,952	1,900	1,629	427.99	415.36	375.29
4531	Florists - Fleuristes	0.3	0.3	0.2	83	96	64	298.31	348.42	257.12
4532	Office supplies, stationery & gift stores - Magasins de fournitures de bureau, de papeterie et de cadeaux	0.8	0.8	0.8	378	370	321	453.73	460.34	398.96
4539	Other miscellaneous stores retailers - Autres mag. de détail divers	0.9	0.9	1.0	253	263	293	290.49	305.66	296.33
4543	Direct selling establishments - Établissements de vente directe	1.0	0.9	1.0	402	421	448	410.67	455.01	464.38
48-49	Transportation & warehousing - Transport et entreposage	20.5	19.8	20.2	16,395	15,687	15,276	800.01	793.91	756.39
484	Truck transportation - Transport par camion	7.9	8.1	7.9	6,302	6,025	5,586	793.06	747.84	709.58
4841	General freight trucking - Transport par camion de marchandises diverses	4.1	4.0	4.0	3,233	3,121	2,948	787.77	781.73	729.54
4842	Specialized freight trucking - Transport par camion de marchandises spéciales	3.8	4.1	3.8	3,069	2,903	2,638	798.72	714.54	688.54
4884	Support activities for road transportation - Activités de soutien au transport routier	0.7	0.7	0.8	537	555	695	793.71	764.72	833.79
493	Warehousing & storage - Entreposage	2.4	2.5	2.5	1,809	1,884	1,812	740.87	760.60	725.52
51	Information & cultural industries - Industrie de l'information et industrie culturelle	14.3	14.6	12.5	12,755	12,566	10,830	891.03	862.70	865.43
515	Broadcasting (except Internet) - Radiotélévision (sauf par Internet)	2.0	2.0	1.6	2,286	2,128	1,852	1,143.08	1,088.47	1,151.36
518	Data processing, hosting and related services - Traitement de données, hébergement de données et services connexes	0.5	0.5	0.6	416	449	624	847.84	876.16	1,091.97
522	Credit intermediation & related activities - Intermédiation financière et activités connexes	12.6	12.7	12.8	11,024	11,833	11,846	877.95	928.77	925.21

* Earnings exclude unclassified - La rémunération exclut les non classifiées

Table 5
Estimates of Employment, Payrolls and Average Weekly Earnings
for All Employees, by Industry, Canada, Provinces and Territories.

Tableau 5
Estimations de l'emploi, de la rémunération brute et de la
rémunération hebdomadaire moyenne, pour l'ensemble
des salariés, par industrie, Canada, provinces et territoires.

(Continued - suite)

		All Employees - Ensemble des salariés								
NAICS 2007	Industry	Employment (in thousands)			Total weekly payrolls, including overtime (in thousands)			Average weekly earnings (including overtime)		
SCIAN 2007	Industrie	Emploi (en milliers)			Rémunération hebdomadaire brute, incluant temps supplémentaire (en milliers)			Rémunération hebdomadaire moyenne (incluant temps supplémentaire)		
		Sept. p 2008 Sept. p	Aug. r 2008 Aug. r	Sept. 2007 Sept.	Sept. p 2008 Sept. p	Aug. r 2008 Aug. r	Sept. 2007 Sept.	Sept. p 2008 Sept. p	Aug. r 2008 Aug. r	Sept. 2007 Sept.
SASKATCHEWAN										
5221	Depository credit intermediation - Intermédiation financière par le biais de dépôts	10.7	10.9	10.8	\$8,988	\$9,646	\$9,239	\$838.37	\$883.91	\$852.04
5239	Other financial investment activities - Autres activités d'investissement financier	1.2	1.2	1.1	1,042	1,066	863	879.80	858.51	797.52
524	Insurance carriers & related activities - Sociétés d'assurance et activités connexes	6.8	7.0	6.2	5,208	5,306	5,074	760.63	762.06	822.60
5313	Activities related to real estate - Activités liées à l'immobilier	0.7	0.7	0.7	535	566	524	735.41	782.08	757.81
532	Rental & leasing services - Services de location et location à bail	2.2	2.3	1.9	1,521	1,583	1,109	685.27	688.10	589.38
5322	Consumer goods rental - Location de biens de consommation	0.9	1.0	0.8	417	445	321	457.57	449.27	402.00
54	Professional, scientific & technical services - Services professionnels, scientifiques et techniques	11.8	11.8	11.6	10,638	10,536	10,176	904.86	892.84	875.54
5412	Accounting, tax preparation, bookkeeping & payroll services - Serv. comptabilité, prép. déclar. revenus, tenue de livres, paye	2.2	2.3	2.3	1,757	1,750	1,587	788.18	760.44	701.03
5413	Architectural, engineering & related services - Architecture, génie et services connexes	3.2	3.1	2.7	3,113	3,022	2,478	976.12	959.95	913.34
55	Management of companies & enterprises - Gestion de sociétés et d'entreprises	5.5	5.5	4.9	4,179	4,006	4,315	761.34	726.07	886.00
56	Admin. & support, waste managemt. & remediation services - Services admin., soutien, gestion des déchets, assainissem.	11.9	12.1	11.4	6,634	6,613	6,165	559.73	545.13	539.94
561	Admin. & support services - Services administratifs et de soutien	11.2	11.4	10.9	6,080	6,055	5,727	544.02	529.49	527.54
5616	Investigation & security services - Services d'enquêtes et sécurité	2.8	2.9	2.6	1,046	1,042	925	377.35	365.48	360.92
5617	Services to buildings & dwellings - Services relatifs aux bâtiments et aux logements	3.3	3.4	3.3	1,692	1,714	1,661	507.27	501.28	503.77
61	Educational services - Services d'enseignement	39.8	23.4	38.9	36,110	21,246	34,205	907.05	906.64	878.83
611N	Education special - Éducation spéciale	38.7	22.4	37.9	35,722	20,848	33,871	922.15	929.83	893.19
6111	Elementary & secondary schools - Écoles primaires, secondaires	25.6	10.3	25.4	23,012	9,211	22,567	897.58	891.14	888.89
62	Health care & social assistance - Soins de santé et assistance sociale	58.4	59.0	57.8	43,802	43,151	41,018	749.54	731.22	709.19
621	Ambulatory health care services - Services de soins ambulatoires	15.0	15.1	14.8	11,748	11,206	10,301	782.39	744.12	693.80
6211	Offices of physicians - Cabinets de médecins	3.0	2.9	2.9	2,153	2,086	1,888	726.44	710.93	646.37
622	Hospitals - Hôpitaux	19.0	19.0	18.8	14,835	14,798	14,150	781.06	777.15	753.03
6221	General medical & surgical hospitals - Hôpitaux généraux et hôpitaux de soins chirurgicaux	17.5	17.5	17.3	13,321	13,338	12,765	763.40	762.26	738.48
623	Nursing & residential care facilities - Étab. de soins infirmiers et de soins pour bénéficiaires internes	17.4	17.6	17.3	12,714	12,451	12,556	732.08	706.28	725.67
6231	Nursing care facilities - Établissements de soins infirmiers	14.3	14.6	14.3	11,344	11,186	11,298	792.98	764.26	787.71
624	Social assistance - Assistance sociale	7.1	7.3	6.9	4,505	4,696	4,011	637.88	644.82	581.55
6241	Individual & family services - Services individuels et familiaux	3.0	3.0	2.8	1,888	1,976	1,623	626.78	656.57	581.98
6243	Vocational rehabilitation services - Services de réadaptation professionnelle	2.2	2.7	2.3	1,653	1,889	1,597	739.09	711.63	680.35
6244	Child day-care services - Services de garderie	1.7	1.5	1.7	926	790	763	539.06	520.40	455.19
71	Arts, entertainment & recreation - Arts, spectacles et loisirs	7.6	8.0	7.8	3,165	3,443	2,904	415.03	428.78	372.50
711	Performing arts, spectator sports & related industries - Arts d'interprétation, sport-spectacles et activités connexes	1.1	1.1	0.9	567	551	452	522.79	521.18	522.88
713	Amusement, gambling & recreation industries - Divertissement, loisirs et jeux de hasard et loteries	6.0	6.3	6.3	2,355	2,594	2,166	390.38	409.12	342.35
72	Accommodation & food services - Hébergement et services de restauration	32.0	32.9	33.2	11,062	11,286	9,748	345.30	343.02	293.78
721	Accommodation services - Services d'hébergement	7.6	8.5	8.1	3,251	3,606	2,927	426.38	424.82	359.82
7211	Traveller accommodation - Hébergement des voyageurs	6.8	7.3	7.4	2,866	2,998	2,606	418.49	413.05	353.46
722	Food services & drinking places - Services de restauration et débits de boissons	24.4	24.4	25.0	7,812	7,681	6,821	319.98	314.59	272.33
7221	Full-service restaurants - Restaurants à service complet	12.3	12.3	12.8	3,826	3,718	3,386	310.72	301.31	263.63

* Earnings exclude unclassified - La rémunération exclut les non classifiées

Table 5
Estimates of Employment, Payrolls and Average Weekly Earnings
for All Employees, by Industry, Canada, Provinces and Territories.

Tableau 5
Estimations de l'emploi, de la rémunération brute et de la
rémunération hebdomadaire moyenne, pour l'ensemble
des salariés, par industrie, Canada, provinces et territoires.

(Continued - suite)

		All Employees - Ensemble des salariés								
NAICS 2007	Industry	Employment (in thousands)			Total weekly payrolls, including overtime (in thousands)			Average weekly earnings (including overtime)		
SCIAN 2007	Industrie	Emploi (en milliers)			Rémunération hebdomadaire brute, incluant temps supplémentaire (en milliers)			Rémunération hebdomadaire moyenne (incluant temps supplémentaire)		
		Sept. p 2008 Sept. p	Aug. r 2008 Aug. r	Sept. 2007 Sept.	Sept. p 2008 Sept. p	Aug. r 2008 Aug. r	Sept. 2007 Sept.	Sept. p 2008 Sept. p	Aug. r 2008 Aug. r	Sept. 2007 Sept.
SASKATCHEWAN										
7222	Limited-service eating places - Établissements de restauration à service restreint	9.6	9.6	9.8	\$3,090	\$3,055	\$2,682	\$323.56	\$319.50	\$272.44
81	Other services (except public administration) - Autres services (sauf les administrations publiques)	14.6	14.6	14.6	9,290	9,066	7,805	635.29	619.65	534.51
811	Repair & maintenance - Réparation et entretien	5.5	5.6	5.5	3,607	3,512	3,300	653.59	630.30	601.64
8111	Automotive repair & maintenance - Réparation et entretien de véhicules automobiles	3.3	3.3	3.2	2,058	1,972	1,794	632.34	604.14	556.33
8113	Comm. & ind. mach. & equip. (exc. auto. & electro.) repair & mnt. - Répar. et entretien mach., mat. comm., ind. (sauf auto., électro.)	1.7	1.8	1.7	1,232	1,251	1,122	713.59	696.72	677.80
812	Personal & laundry services - Services personnels et services de blanchissage	3.8	3.8	3.8	1,796	1,860	1,608	468.30	484.79	423.87
8121	Personal care services - Services de soins personnels	2.3	2.3	2.2	928	938	730	403.70	414.30	332.75
8123	Dry cleaning & laundry services - Services de nettoyage à sec et de blanchissage	0.7	0.7	0.7	480	509	409	674.20	718.83	612.00
813	Grant-making, civic, & professional & similar organizations - Fondations, groupes de citoyens, organisations prof., similaires	5.3	5.2	5.3	3,887	3,694	2,897	737.69	707.41	544.16
8133	Social advocacy organizations - Organismes d'action sociale	0.7	0.7	0.7	446	481	397	672.48	643.72	552.79
91	Public administration - Administrations publiques	33.8	34.5	34.2	29,961	29,906	30,000	885.73	866.28	877.81
911	Federal government public administration - Administration publique fédérale	8.4	8.4	8.3	9,858	9,905	9,825	1,171.95	1,174.40	1,189.64
912	Provincial & territorial public administration - Administrations publiques provinciales et territoriales	10.6	10.8	10.7	9,226	9,341	9,918	868.57	868.08	927.67
41-91N	Service producing industries - Branche productrice de services	359.1	346.5	352.8	254,517	239,703	239,793	708.68	691.83	679.62
00-91N	Industrial aggregate (including unclassified) - Ensemble des industries y compris les entreprises non classifiées *	441.3	430.0	428.8	336,106	322,410	313,586	769.49	758.12	736.63
ALBERTA										
113	Forestry & logging - Foresterie et exploitation forestière	2.1	2.0	2.3	2,509	2,194	2,392	1,203.23	1,089.61	1,061.56
1133	Logging - Exploitation forestière	2.0	1.9	2.1	2,396	2,071	2,269	1,217.40	1,106.85	1,076.09
1153	Support activities for forestry - Activités de soutien à la foresterie	1.1	1.4	2.2	1,291	1,446	2,168	1,124.04	1,034.49	1,005.76
21	Mining, quarrying & oil & gas extraction - Extraction minière, exploitation en carrière et extraction de pétrole et de gaz	112.6	111.6	110.3	185,098	181,255	166,113	1,643.16	1,624.65	1,506.09
211	Oil & gas extraction - Extraction de pétrole et de gaz	51.6	51.5	50.1	92,015	94,011	86,961	1,783.05	1,826.80	1,736.52
213	Support activities for mining & oil & gas extraction - Activités de soutien à l'extraction minière, du pétrole et du gaz	57.2	56.2	56.6	88,186	82,025	74,401	1,540.62	1,458.53	1,315.19
22	Utilities - Services publics	14.9	15.5	13.4	20,050	20,081	16,523	1,342.99	1,297.00	1,231.18
2211	Electric power generation, transmission & distribution - Production, transport et distribution d'électricité	8.6	8.9	7.5	12,845	12,729	10,452	1,490.04	1,427.62	1,387.34
2212	Natural gas distribution - Distribution de gaz naturel	4.3	4.4	4.1	4,999	5,045	4,426	1,171.57	1,152.92	1,069.95
23	Construction - Construction	171.4	173.0	164.7	202,005	194,427	175,759	1,178.36	1,123.70	1,066.93
236	Construction of buildings - Construction de bâtiments	34.1	34.1	33.1	41,262	38,629	33,127	1,208.56	1,131.90	1,000.43
2361	Residential building construction - Construction résidentielle	19.2	19.7	20.4	21,845	21,214	19,920	1,138.20	1,076.02	975.21
2362	Non-residential bldg. construction - Construction non résidentielle	14.9	14.4	12.7	19,417	17,414	13,207	1,298.90	1,208.33	1,041.04
237	Heavy & civil engineering construction - Travaux de génie civil	44.1	44.7	43.7	60,172	55,829	54,419	1,364.88	1,247.79	1,244.04
2371	Utility system construc. - Construc. d'installations de serv. publics	28.7	28.3	28.2	41,365	37,139	36,969	1,439.54	1,310.79	1,312.76
2372	Land subdivision - Lotissement de terrains	2.7	3.0	2.7	2,930	2,972	2,293	1,066.16	984.67	837.59
2373	Highway, street & bridge construction - Construction de routes, de rues et de ponts	11.8	12.5	12.2	14,844	14,720	14,406	1,263.00	1,173.11	1,185.23
2379	Other heavy & civil engineering construction - Autres travaux de génie civil	0.9	0.8	0.7	1,033	997	752	1,215.65	1,183.99	1,087.98
238	Specialty trade contractors - Entrepreneurs spécialisés	93.2	94.2	87.9	100,571	99,970	88,213	1,079.06	1,061.76	1,003.83

* Earnings exclude unclassified - La rémunération exclut les non classifiées

Table 5
Estimates of Employment, Payrolls and Average Weekly Earnings
for All Employees, by Industry, Canada, Provinces and Territories.

Tableau 5
Estimations de l'emploi, de la rémunération brute et de la
rémunération hebdomadaire moyenne, pour l'ensemble
des salariés, par industrie, Canada, provinces et territoires.

(Continued - suite)

		All Employees - Ensemble des salariés								
NAICS 2007	Industry	Employment (in thousands)			Total weekly payrolls, including overtime (in thousands)			Average weekly earnings (including overtime)		
SCIAN 2007	Industrie	Emploi (en milliers)			Rémunération hebdomadaire brute, incluant temps supplémentaire (en milliers)			Rémunération hebdomadaire moyenne (incluant temps supplémentaire)		
		Sept. p 2008 Sept. p	Aug. r 2008 Aug. r	Sept. 2007 Sept.	Sept. p 2008 Sept. p	Aug. r 2008 Aug. r	Sept. 2007 Sept.	Sept. p 2008 Sept. p	Aug. r 2008 Aug. r	Sept. 2007 Sept.
ALBERTA										
2381	Foundation, structure, & bldg. exterior contractors - Entrepreneurs en travaux de fondations, structure, extérieur de bâtiment	18.0	18.5	17.4	\$18,396	\$18,552	\$16,447	\$1,023.26	\$1,001.69	\$947.68
2382	Building equipment contractors - Entrepreneurs en installations d'équipements techniques	39.5	39.6	37.7	43,633	43,442	39,804	1,105.87	1,098.04	1,057.16
2383	Building finishing contractors - Entrepreneurs en travaux de finition de bâtiments	15.9	16.1	14.6	14,314	14,106	12,876	901.13	874.72	880.34
2389	Other spec. trade contractors - Autres entrepreneurs spécialisés	19.9	19.9	18.2	24,228	23,869	19,086	1,218.46	1,196.84	1,046.16
31-33 Manufacturing - Fabrication		143.2	145.0	138.2	147,616	147,875	139,767	1,030.68	1,019.59	1,011.37
	Non-durable goods - Biens non durables	54.1	55.3	51.1	53,448	54,135	49,566	988.60	979.64	969.06
	Durable goods - Biens durables	89.2	89.8	87.0	94,169	93,740	90,201	1,056.19	1,044.18	1,036.23
311	Food manufacturing - Fabrication d'aliments	19.6	20.2	19.7	15,233	15,453	16,514	775.41	763.71	839.26
3116	Meat product manufacturing - Fabrication de produits de viande	9.9	10.4	10.4	7,780	7,765	8,940	787.01	747.22	860.10
3169	Other leather & allied product mfg - Fabr. d'autres produits en cuir et produits analogues	0.1	30	29	37	659.11	669.52	664.37
3211	Sawmills & wood preservation - Scieries et préservation du bois	3.5	3.7	3.7	3,613	3,707	3,669	1,018.41	1,012.77	996.23
3212	Veneer, plywood & engineered wood product mfg - Fabr. de placages, contreplaqués et produits en bois reconstitué	2.6	2.8	3.2	2,600	2,694	3,045	999.06	975.52	951.96
3219	Other wood product mfg - Fabrication d'autres produits en bois	5.5	5.5	6.3	4,674	4,653	5,003	850.33	842.90	799.08
3221	Pulp, paper & paperboard mills - Usines de pâte à papier, de papier et de carton	3.1	3.2	2.4	3,909	4,197	3,068	1,265.06	1,297.59	1,296.03
3222	Converted paper product manufacturing - Fabrication de produits en papier transformé	1.0	1.0	1.0	808	833	846	828.03	842.84	834.71
3251	Basic chemical mfg - Fabrication de produits chimiques de base	3.8	3.8	2.6	6,777	6,646	4,160	1,783.89	1,751.75	1,571.21
3253	Pesticide, fertilizer & other agricultural chemical manufacturing - Fabr. pesticides, engrais et autres produits chimiques agricoles	1.7	1.7	1.2	2,063	2,207	1,885	1,237.08	1,267.12	1,586.98
3259	Other chemical product mfg - Fabr. d'autres produits chimiques	1.3	1.4	1.2	1,654	1,824	1,435	1,226.41	1,261.09	1,234.12
3273	Cement & concrete prod. mfg - Fabr. de ciment et prod. en béton	3.8	4.0	4.0	3,372	3,562	3,941	888.89	895.95	995.13
332	Fabricated metal product mfg - Fabrication de produits métalliques	22.2	22.0	21.5	22,817	22,380	23,769	1,028.03	1,016.38	1,104.46
3323	Architectural & structural metals manufacturing - Fabr. produits architecture et éléments de charpentes métalliques	8.4	8.4	8.4	9,450	9,438	10,271	1,123.37	1,117.06	1,227.86
3324	Boiler, tank & shipping container manufacturing - Fabrication de chaudières, réservoirs et contenants d'expédition	2.8	2.9	2.9	2,484	2,412	2,740	871.61	843.83	941.85
3327	Machine shops, turned product, screw, nut & bolt manufacturing - Ateliers usinage, fabr. produits tournés, vis, écrous et boulons	4.3	4.2	4.1	3,542	3,521	3,429	819.77	836.91	831.76
3331	Agricultural, construction & mining machinery manufacturing - Fabr. de machines pour agri., construction et extraction minière	11.9	11.7	10.7	16,224	15,875	13,781	1,367.00	1,354.14	1,283.43
3339	Other general-purpose machinery manufacturing - Fabrication d'autres machines d'usage général	6.5	6.6	5.9	7,992	7,975	7,387	1,233.39	1,210.49	1,255.71
3344	Semiconductor & other electronic component manufacturing - Fabr. de semi-conducteurs et d'autres composants électroniques	1.2	1.2	0.8	995	971	651	835.85	792.03	816.88
3353	Electrical equipment mfg - Fabrication de matériel électrique	1.1	1.1	1.1	1,094	1,000	1,045	953.06	932.09	968.96
3362	Motor vehicle body & trailer manufacturing - Fabrication de carrosseries et de remorques de véhicules automobiles	2.2	2.2	2.3	2,303	2,299	2,293	1,026.15	1,031.12	985.08
337	Furniture & related product manufacturing - Fabrication de meubles et de produits connexes	7.3	7.3	6.1	7,006	7,235	5,485	963.88	993.43	899.46
3371	Household & institutional furniture & kitchen cabinet mfg - Fabr. meubles de maison, d'étab. institu. et d'armoires de cuisine	2.6	2.9	3.1	2,154	2,262	2,386	822.04	793.36	765.87
3372	Office furniture (including fixtures) manufacturing - Fabr. de meubles de bureau (y compris les articles d'ameublement)	3.7	3.5	2.1	3,770	3,914	2,204	1,012.10	1,112.76	1,045.60
3391	Medical equipment & supplies manufacturing - Fabrication de fournitures et matériel médicaux	1.8	1.8	1.7	1,513	1,509	1,381	849.46	857.48	789.83
3399	Other miscellaneous mfg - Autres activités diverses de fabrication	2.6	2.7	2.8	1,525	1,565	1,604	586.02	584.14	579.82
11-33N Goods producing industries - Branche productrice de biens		445.5	448.5	431.1	558,569	547,278	502,723	1,253.91	1,220.19	1,166.26
41-45N Trade - Commerce		309.7	308.9	300.7	213,966	212,237	198,803	690.98	687.13	661.14
41	Wholesale Trade - Commerce de gros	88.6	88.7	88.6	92,535	90,764	86,276	1,044.37	1,023.02	973.63
413	Food, beverage & tobacco whl-dist - Gros-dist de produits alimentaires, de boissons et de tabac	8.9	9.0	10.1	6,145	5,948	6,280	690.11	661.22	621.15
4131	Food whl-dist - Gros-dist de produits alimentaires	7.8	7.9	8.9	5,087	4,969	5,271	651.67	630.28	592.68
4143	Home furnishings whl-dist - Gros-dist d'accessoires de maison	0.9	0.9	1.0	797	813	816	882.10	903.61	850.15
4144	Personal goods whl-dist - Gros-dist d'articles personnels	1.2	1.1	1.2	795	862	1,011	687.02	754.01	825.32

* Earnings exclude unclassified - La rémunération exclut les non classifiées

Table 5
Estimates of Employment, Payrolls and Average Weekly Earnings
for All Employees, by Industry, Canada, Provinces and Territories.

Tableau 5
Estimations de l'emploi, de la rémunération brute et de la
rémunération hebdomadaire moyenne, pour l'ensemble
des salariés, par industrie, Canada, provinces et territoires.

(Continued - suite)

		All Employees - Ensemble des salariés								
NAICS 2007	Industry	Employment (in thousands)			Total weekly payrolls, including overtime (in thousands)			Average weekly earnings (including overtime)		
SCIAN 2007	Industrie	Emploi (en milliers)			Rémunération hebdomadaire brute, incluant temps supplémentaire (en milliers)			Rémunération hebdomadaire moyenne (incluant temps supplémentaire)		
		Sept. p 2008 Sept. p	Aug. r 2008 Aug. r	Sept. 2007 Sept.	Sept. p 2008 Sept. p	Aug. r 2008 Aug. r	Sept. 2007 Sept.	Sept. p 2008 Sept. p	Aug. r 2008 Aug. r	Sept. 2007 Sept.
ALBERTA										
4145	Pharmaceuticals, toiletries, cosmetics & sundries whl-dist - Gros-dist de prod. pharm., toilette, cosmétiques et d'autres prod.	1.7	1.7	1.6	\$1,620	\$1,578	\$1,442	\$960.15	\$946.11	\$917.56
4151	Motor vehicle whl-dist - Gros-dist de véhicules automobiles	2.8	3.0	2.9	3,401	3,343	3,007	1,209.59	1,109.45	1,024.84
4152	New motor vehicle parts & accessories whl-dist - Gros-dist de pièces, d'accessoires neufs pour véhicules automobiles	4.4	4.5	4.7	4,349	4,306	4,523	984.04	956.70	955.62
416	Building material & supplies whl-dist - Gros-dist de matériaux et fournitures de construction	15.2	15.2	15.3	14,851	14,195	14,097	977.48	931.08	921.85
4161	Electrical, plumbing, heating & a/c equipment & supplies whl-dist - Gros-dist matériel et fourn. élec., plomberie, chauffage, climat.	5.1	5.0	5.2	4,949	4,731	4,839	977.11	945.95	932.51
4162	Metal service centres - Gros-dist métaux et produits métalliques	2.6	2.6	2.5	2,930	2,692	2,525	1,111.57	1,044.36	1,001.52
4163	Lumber, millwork, hardware & other building supplies whl-dist - Gros-dist bois d'oeuvre, menui. préfab., quinc., fourn. construc.	7.5	7.7	7.6	6,972	6,772	6,733	930.54	883.30	888.07
417	Machinery, equipment & supplies whl-dist - Gros-dist de machines, de matériel et de fournitures	32.3	32.2	31.5	38,872	39,407	35,628	1,202.97	1,225.70	1,130.70
4172	Const., forestry, mining & indus. mach. equip. & suppl. whl-dist - Gros-dist mach., matériel, fourn. indus., const., forest., minière	16.8	16.5	17.3	21,829	22,284	20,257	1,297.31	1,352.99	1,169.88
4173	Computer & communications equipment & supplies whl-dist - Gros-dist d'ordinateurs et de matériel de communication	4.4	4.2	4.0	5,607	5,129	5,031	1,269.99	1,209.12	1,257.22
4179	Other machinery, equipment & supplies whl-dist - Gros-dist d'autres machines, matériel et fournitures	6.9	7.0	6.3	7,054	7,142	6,422	1,024.65	1,026.09	1,021.32
418	Miscellaneous whl-dist - Gros-dist de produits divers	9.2	9.2	8.7	9,042	8,469	8,063	987.11	923.30	923.35
4182	Paper, paper product & disposable plastic product whl-dist - Gros-dist de papier, produits du papier et de plastique jetables	1.3	1.2	1.3	1,225	1,104	1,116	947.15	884.57	835.21
4183	Agricultural supplies whl-dist - Gros-dist de fournitures agricoles	2.8	2.8	2.6	2,451	2,316	2,516	889.56	820.48	978.82
4184	Chemical (except agricultural) & allied product whl-dist - Gros-dist de produits chimiques et analogues (sauf agricoles)	2.0	1.9	1.7	2,469	2,223	1,717	1,257.83	1,156.28	984.65
4189	Other miscellaneous whl-dist - Gros-dist d'autres produits divers	1.8	1.8	1.7	1,722	1,651	1,524	980.36	934.68	876.49
44-45	Retail trade - Commerce de détail	221.1	220.2	212.1	121,431	121,472	112,528	549.33	551.77	530.58
441	Motor vehicle & parts dealers - Marchands de véhicules automobiles et de leurs pièces	28.2	28.3	27.3	27,580	27,415	26,732	979.19	968.68	977.45
4411	Automobile dealers - Marchands d'automobiles	19.7	19.5	19.0	21,006	20,551	20,390	1,068.57	1,055.84	1,071.78
4413	Automotive parts, accessories & tire stores - Magasins de pièces, de pneus et d'accessoires pour véhicules auto.	5.0	5.0	4.8	3,715	3,645	3,428	742.70	725.21	711.52
4421	Furniture stores - Magasins de meubles	6.7	6.6	6.1	4,875	4,664	4,255	725.22	704.06	692.70
4422	Home furnishings stores - Magasins d'accessoires de maison	3.9	3.8	4.0	2,497	2,366	2,467	634.23	621.35	617.92
4441	Building material & supplies dealers - Marchands de matériaux et fournitures de construction	10.9	11.0	10.0	7,850	7,928	7,149	717.55	722.10	712.32
445	Food & beverage stores - Magasins d'alimentation	62.4	61.9	59.3	23,410	24,589	22,491	375.26	397.03	379.38
4451	Grocery stores - Épiceries	51.7	52.1	49.5	19,627	20,885	19,131	379.60	401.01	386.34
448	Clothing & clothing accessories stores - Magasins de vêtements et d'accessoires vestimentaires	22.4	22.2	21.5	9,590	9,489	8,870	428.30	428.14	412.61
4481	Clothing stores - Magasins de vêtements	17.8	17.6	17.1	7,558	7,513	7,064	425.79	427.38	414.26
4511	Sporting goods, hobby & musical instrument stores - Mag. d'articles de sport, passe-temps et instruments de musique	8.0	8.0	8.3	3,846	3,847	3,282	480.63	479.99	397.11
4512	Book, periodical & music stores - Magasins de livres, de périodiques et d'articles de musique	1.7	1.8	2.0	733	761	803	439.40	426.91	394.74
452	General merchandise stores - Mag. de fournitures de tout genre	27.1	27.0	26.1	12,664	12,456	10,624	467.52	460.71	407.76
4521	Department stores - Grands magasins	15.9	15.7	15.5	6,682	6,499	5,648	420.83	413.03	363.54
4529	Other general merchandise stores - Magasins d'autres fournitures de tout genres	11.2	11.3	10.5	5,981	5,957	4,975	533.67	527.09	473.08
4532	Office supplies, stationery & gift stores - Magasins de fournitures de bureau, de papeterie et de cadeaux	3.6	3.5	3.6	1,373	1,365	1,421	381.91	389.96	391.14
4539	Other miscellaneous stores retailers - Autres mag. de détail divers	4.7	4.7	4.5	2,592	2,617	2,425	551.93	560.10	543.10
4543	Direct selling establishments - Établissements de vente directe	1.9	2.0	2.4	1,669	1,726	2,137	877.90	852.76	898.39
48-49	Transportation & warehousing - Transport et entreposage	88.2	88.0	86.3	78,009	75,646	73,409	884.93	859.54	850.37
484	Truck transportation - Transport par camion	33.3	33.6	31.0	31,528	29,198	26,237	946.23	868.94	846.62
4841	General freight trucking - Transport par camion de marchandises diverses	13.6	14.0	13.4	12,737	12,229	11,297	933.32	875.34	843.02
4842	Specialized freight trucking - Transport par camion de marchandises spéciales	19.7	19.6	17.6	18,790	16,969	14,940	955.19	864.40	849.36
4851	Urban transit systems - Services urbains de transport en commun	6.2	6.0	6.5	4,762	4,676	5,503	773.61	774.90	846.85
4854	School & employee bus transportation - Transport scolaire et transport d'employés par autobus	3.0	2.1	3.4	2,022	1,323	1,871	674.64	633.78	554.21
4881	Support activities for air transportation - Activités de soutien au transport aérien	3.2	3.3	3.0	2,782	3,011	2,868	861.92	920.47	951.51

* Earnings exclude unclassified - La rémunération exclut les non classifiées

Table 5
Estimates of Employment, Payrolls and Average Weekly Earnings
for All Employees, by Industry, Canada, Provinces and Territories.

Tableau 5
Estimations de l'emploi, de la rémunération brute et de la
rémunération hebdomadaire moyenne, pour l'ensemble
des salariés, par industrie, Canada, provinces et territoires.

(Continued - suite)

		All Employees - Ensemble des salariés								
NAICS 2007	Industry	Employment (in thousands)			Total weekly payrolls, including overtime (in thousands)			Average weekly earnings (including overtime)		
SCIAN 2007	Industrie	Emploi (en milliers)			Rémunération hebdomadaire brute, incluant temps supplémentaire (en milliers)			Rémunération hebdomadaire moyenne (incluant temps supplémentaire)		
		Sept. p 2008 Sept. p	Aug. r 2008 Aug. r	Sept. 2007 Sept.	Sept. p 2008 Sept. p	Aug. r 2008 Aug. r	Sept. 2007 Sept.	Sept. p 2008 Sept. p	Aug. r 2008 Aug. r	Sept. 2007 Sept.
ALBERTA										
4885	Freight transportation arrangement - Intermédiaires en transport de marchandises	2.0	2.1	2.2	\$1,735	\$1,875	\$1,928	\$878.95	\$903.38	\$878.70
4921	Couriers - Messageries	6.4	6.4	6.3	4,248	4,386	4,391	665.92	688.69	692.38
51	Information & cultural industries - Industrie de l'information et industrie culturelle	32.3	32.1	31.6	30,214	28,803	27,976	934.38	897.99	886.66
511	Publishing industries (except Internet) - Édition (sauf par Internet)	7.3	7.3	7.3	7,440	7,126	7,192	1,017.91	981.89	982.09
5111	Newspaper, periodical, book & directory publishers - Éditeurs de journaux, périodiques, livres et répertoires	6.0	6.0	5.7	5,863	5,637	5,372	972.04	947.11	937.54
5112	Software publishers - Éditeurs de logiciels	1.3	1.3	1.6	1,577	1,489	1,821	1,234.53	1,140.49	1,142.22
5172	Wireless telecommunications carriers (except satellite) - Télécom. sans fil (sauf par satellite)	5.1	5.1	5.1	3,216	3,154	3,238	625.76	617.72	629.88
518	Data processing, hosting and related services - Traitement de données, hébergement de données et services connexes	1.3	1.3	1.1	1,301	1,315	1,077	986.77	996.10	957.64
52	Finance & insurance - Finance et assurances	54.6	55.4	50.8	58,230	60,706	53,100	1,065.71	1,096.35	1,044.28
522	Credit intermediation & related activities - Intermédiation financière et activités connexes	27.9	28.3	26.8	26,195	28,331	26,125	940.56	1,001.17	973.52
5221	Depository credit intermediation - Intermédiation financière par le biais de dépôts	22.1	22.5	21.1	21,200	23,233	20,997	960.13	1,034.34	994.34
523	Securities, commodity contracts & other fin. invest. & rel. activ. - Valeurs mobilières, contrats march., activ. invest. fin. connexes	8.6	8.9	7.6	11,715	12,260	9,466	1,356.44	1,374.08	1,241.14
5231	Securities & commodity contracts intermediation & brokerage - Interméd., courtage de valeurs mobil. et contrats de marchandises	3.6	3.6	3.3	5,140	5,489	4,492	1,420.78	1,524.65	1,370.91
5239	Other financial investment activities - Autres activités d'investissement financier	4.8	5.0	4.1	6,165	6,367	4,651	1,297.38	1,261.98	1,134.96
524	Insurance carriers & related activities - Sociétés d'assurance et activités connexes	16.2	16.2	15.9	18,388	18,189	16,945	1,138.29	1,123.06	1,065.91
5241	Insurance carriers - Sociétés d'assurance	7.9	7.9	7.9	9,604	9,961	8,818	1,218.50	1,259.46	1,109.30
5242	Agencies, brokerages & other insurance related activities - Agences et courtiers d'assur. et autres activités liées à l'assur.	8.3	8.3	7.9	8,784	8,228	8,127	1,061.87	992.88	1,022.52
53	Real estate & rental & leasing - Services immobiliers et services de location et de location à bail	32.2	33.0	34.1	23,523	25,047	25,287	730.70	759.11	742.65
531	Real estate - Services immobiliers	17.4	17.7	18.4	11,737	12,589	12,228	673.19	710.27	665.12
5311	Lessors of real estate - Bailleurs de biens immobiliers	8.4	8.6	9.3	4,773	5,196	5,355	569.55	606.48	578.71
5312	Offices of real estate agents & brokers - Bureau d'agents et de courtiers immobiliers	3.2	3.2	3.3	2,798	2,969	2,803	872.42	925.86	843.23
5313	Activities related to real estate - Activités liées à l'immobiliers	5.8	6.0	5.8	4,166	4,425	4,070	712.46	743.55	700.87
532	Rental & leasing services - Services de location et location à bail	14.2	14.7	15.1	11,246	11,869	12,432	791.96	808.62	823.98
5321	Automotive equipment rental & leasing - Location et location à bail de matériel automobile	2.8	2.8	2.7	1,800	1,825	1,679	637.90	644.74	611.37
5322	Consumer goods rental - Location de biens de consommation	3.8	3.9	4.2	1,820	1,939	1,685	474.11	496.60	397.42
5324	Commercial & industrial machinery & equipment rental & leasing - Location, loc. à bail de machines, matériel d'usage comm., indus.	7.4	7.8	7.9	7,522	7,983	8,934	1,019.73	1,028.72	1,130.63
54	Professional, scientific & technical services - Services professionnels, scientifiques et techniques	110.9	110.3	108.6	118,366	114,073	110,242	1,067.04	1,034.51	1,015.06
5413	Architectural, engineering & related services - Architecture, génie et services connexes	45.4	45.0	45.5	52,452	50,686	49,439	1,154.95	1,125.39	1,087.72
5415	Computer systems design & related services - Conception de systèmes informatiques et services connexes	15.0	15.2	14.7	19,628	18,747	17,856	1,304.34	1,236.22	1,218.25
55	Management of companies & enterprises - Gestion de sociétés et d'entreprises	15.4	15.7	14.5	13,499	14,273	13,061	876.69	907.87	898.14
56	Admin. & support, waste managemt. & remediation services - Services admin., soutien, gestion des déchets, assainissem.	82.0	83.2	79.0	64,002	64,108	60,242	780.14	770.12	762.15
561	Admin. & support services - Services administratifs et de soutien	76.2	77.4	73.5	58,304	58,809	55,091	765.48	760.11	749.79
5613	Employment services - Services d'emploi	21.8	21.4	22.3	16,656	16,363	15,487	764.18	766.02	694.45
5617	Services to buildings & dwellings - Services relatifs aux bâtiments et aux logements	21.2	22.0	20.3	15,499	15,956	14,588	731.36	726.78	720.20

* Earnings exclude unclassified - La rémunération exclut les non classifiées

Table 5
Estimates of Employment, Payrolls and Average Weekly Earnings
for All Employees, by Industry, Canada, Provinces and Territories.

Tableau 5
Estimations de l'emploi, de la rémunération brute et de la
rémunération hebdomadaire moyenne, pour l'ensemble
des salariés, par industrie, Canada, provinces et territoires.

(Continued - suite)

		All Employees - Ensemble des salariés								
NAICS 2007	Industry	Employment (in thousands)			Total weekly payrolls, including overtime (in thousands)			Average weekly earnings (including overtime)		
SCIAN 2007	Industrie	Emploi (en milliers)			Rémunération hebdomadaire brute, incluant temps supplémentaire (en milliers)			Rémunération hebdomadaire moyenne (incluant temps supplémentaire)		
		Sept. p 2008 Sept. p	Aug. r 2008 Aug. r	Sept. 2007 Sept.	Sept. p 2008 Sept. p	Aug. r 2008 Aug. r	Sept. 2007 Sept.	Sept. p 2008 Sept. p	Aug. r 2008 Aug. r	Sept. 2007 Sept.
ALBERTA										
5621	Waste collection - Collecte des déchets	1.6	1.7	1.4	\$1,230	\$1,230	\$1,017	\$780.59	\$743.64	\$748.76
5622	Waste treatment & disposal - Traitement, élimination des déchets	2.4	2.4	2.3	2,739	2,520	2,349	1,127.50	1,049.83	1,013.99
5629	Remediation & other waste management services - Services d'assainissement, autres services de gestion des déchets	1.9	1.8	1.9	1,729	1,549	1,785	925.76	851.00	943.41
61	Educational services - Services d'enseignement	117.7	83.9	113.4	109,903	75,088	98,603	933.82	895.47	869.27
611N	Education special - Éducation spéciale	115.7	82.0	111.5	108,729	73,996	97,593	939.93	902.45	874.91
6111	Elementary & secondary schools - Écoles primaires, secondaires	72.9	42.7	69.5	69,639	39,054	60,012	955.37	913.82	863.29
62	Health care & social assistance - Soins de santé et assistance sociale	144.9	144.0	139.4	114,590	111,408	103,159	790.85	773.89	740.27
621	Ambulatory health care services - Services de soins ambulatoires	41.0	41.0	40.2	37,311	35,658	31,150	909.28	868.81	774.45
6211	Offices of physicians - Cabinets de médecins	12.6	12.7	12.4	12,255	12,173	10,344	973.66	960.87	835.70
6212	Offices of dentists - Cabinets de dentistes	10.1	10.1	9.9	10,953	9,845	9,023	1,089.81	975.52	909.21
6213	Offices of other health practitioners - Cabinets d'autres praticiens	6.3	6.1	6.0	4,795	4,406	3,656	764.44	723.91	613.94
622	Hospitals - Hôpitaux	61.7	61.4	59.2	51,697	51,053	48,955	837.64	831.02	826.89
6221	General medical & surgical hospitals - Hôpitaux généraux et hôpitaux de soins chirurgicaux	53.8	53.6	51.9	44,095	44,563	42,199	819.84	831.82	813.80
623	Nursing & residential care facilities - Étab. de soins infirmiers et de soins pour bénéficiaires internes	22.6	22.6	20.8	13,390	12,900	12,040	591.80	569.55	579.38
6231	Nursing care facilities - Établissements de soins infirmiers	14.3	14.3	12.6	8,378	8,121	7,462	585.21	566.58	591.92
6239	Other residential care facilities - Autres établissements de soins pour bénéficiaires internes	3.2	3.2	3.2	2,102	1,927	1,815	651.45	609.32	562.79
624	Social assistance - Assistance sociale	19.5	18.8	19.1	12,192	11,797	11,015	624.67	626.44	575.26
6241	Individual & family services - Services individuels et familiaux	7.0	7.1	7.0	4,542	4,564	4,084	644.66	646.77	579.37
6243	Vocational rehabilitation services - Services de réadaptation professionnelle	4.2	4.3	4.1	3,151	3,142	2,911	748.30	737.33	714.27
6244	Child day-care services - Services de garderie	7.1	6.3	7.0	3,680	3,272	3,386	517.30	516.41	484.93
71	Arts, entertainment & recreation - Arts, spectacles et loisirs	30.9	32.2	31.4	13,112	14,085	13,248	424.31	436.87	421.39
711	Performing arts, spectator sports & related industries - Arts d'interprétation, sport-spectacles et activités connexes	6.5	6.2	5.5	3,780	3,939	3,293	578.76	635.64	593.98
7111	Performing arts companies - Compagnies d'arts d'interprétation	1.1	1.0	1.1	676	625	663	610.75	650.99	625.62
7112	Spectator sports - Sports-spectacles	1.7	1.5	1.6	1,208	1,125	1,222	690.81	728.58	779.02
7113	Promoters (presenters) of perform. arts, sports & similar events - Promoteurs (diffuseurs) d'événements artist., sportifs et simil.	3.3	3.3	2.6	1,708	2,000	1,251	515.45	603.68	481.39
713	Amusement, gambling & recreation industries - Divertissement, loisirs et jeux de hasard et loteries	22.5	23.9	24.1	8,484	9,159	9,076	376.77	382.78	376.55
7132	Gambling industries - Jeux de hasard et loteries	4.9	4.6	4.7	2,282	2,168	1,941	469.54	468.11	413.09
7139	Other amusement & recreation industries - Autres services de divertissement et de loisirs	16.3	17.5	17.9	5,612	6,273	6,634	344.53	357.82	371.46
72	Accommodation & food services - Hébergement et services de restauration	142.2	141.9	142.4	55,169	54,123	51,077	387.90	381.48	358.68
721	Accommodation services - Services d'hébergement	31.4	31.8	33.2	15,228	14,847	15,425	485.18	467.07	464.10
7211	Traveller accommodation - Hébergement des voyageurs	27.4	27.6	30.3	12,537	12,279	13,611	457.99	445.01	449.39
722	Food services & drinking places - Services de restauration et débits de boissons	110.8	110.1	109.2	39,941	39,276	35,652	360.35	356.76	326.58
7221	Full-service restaurants - Restaurants à service complet	55.4	54.5	54.4	20,019	19,428	18,183	361.03	356.74	334.07
7222	Limited-service eating places - Établissements de restauration à service restreint	42.4	42.8	41.3	14,337	14,317	12,201	338.28	334.57	295.73
81	Other services (except public administration) - Autres services (sauf les administrations publiques)	71.9	73.1	71.3	47,720	47,645	47,299	663.32	651.44	663.11
811	Repair & maintenance - Réparation et entretien	32.6	32.9	32.8	24,966	24,748	25,110	766.55	752.42	766.67
8111	Automotive repair & maintenance - Réparation et entretien de véhicules automobiles	13.1	13.2	13.1	9,430	9,502	9,695	722.50	719.30	739.75
8113	Comm. & ind. mach. & equip. (exc. auto. & electro.) repair & mnt. - Répar. et entretien mach., mat. comm., ind. (sauf auto., électro.)	13.5	13.7	13.5	11,004	10,803	10,915	816.97	786.97	805.57
812	Personal & laundry services - Services personnels et services de blanchissage	17.8	18.0	17.7	9,203	9,452	8,604	517.56	524.82	485.80

* Earnings exclude unclassified - La rémunération exclut les non classifiées

Table 5
Estimates of Employment, Payrolls and Average Weekly Earnings
for All Employees, by Industry, Canada, Provinces and Territories.

Tableau 5
Estimations de l'emploi, de la rémunération brute et de la
rémunération hebdomadaire moyenne, pour l'ensemble
des salariés, par industrie, Canada, provinces et territoires.

(Continued - suite)

		All Employees - Ensemble des salariés								
NAICS 2007	Industry	Employment (in thousands)			Total weekly payrolls, including overtime (in thousands)			Average weekly earnings (including overtime)		
SCIAN 2007	Industrie	Emploi (en milliers)			Rémunération hebdomadaire brute, incluant temps supplémentaire (en milliers)			Rémunération hebdomadaire moyenne (incluant temps supplémentaire)		
		Sept. p 2008 Sept. p	Aug. r 2008 Aug. r	Sept. 2007 Sept.	Sept. p 2008 Sept. p	Aug. r 2008 Aug. r	Sept. 2007 Sept.	Sept. p 2008 Sept. p	Aug. r 2008 Aug. r	Sept. 2007 Sept.
ALBERTA										
8121	Personal care services - Services de soins personnels	11.7	11.7	11.3	\$5,475	\$5,597	\$4,960	\$468.87	\$478.73	\$440.60
8123	Dry cleaning & laundry services - Services de nettoyage à sec et de blanchissage	3.7	3.7	3.9	2,550	2,577	2,470	692.89	689.35	638.50
813	Grant-making, civic, & professional & similar organizations - Fondations, groupes de citoyens, organisations prof., similaires	21.6	22.2	20.9	13,551	13,445	13,584	627.63	604.63	651.07
8133	Social advocacy organizations - Organismes d'action sociale	3.4	3.5	3.2	2,413	2,262	2,797	700.12	654.71	882.72
8134	Civic & social organizations - Organisations civiques et amicales	8.3	8.7	8.6	4,634	4,769	4,619	557.59	549.09	536.44
8139	Business, professional, labour & other membership organizations - Asso. gens d'affaires, org. prof., syndic. et autres asso. pers.	8.2	8.4	7.6	5,276	5,201	5,009	646.06	619.14	658.00
91	Public administration - Administrations publiques	82.6	86.4	78.4	76,339	76,837	69,341	924.02	889.61	884.52
911	Federal government public administration - Administration publique fédérale	18.3	19.0	17.8	20,860	21,309	20,574	1,139.03	1,121.26	1,156.95
912	Provincial & territorial public administration - Administrations publiques provinciales et territoriales	28.5	29.1	26.4	28,680	28,470	24,379	1,004.76	978.58	923.27
913	Local, municipal & regional public administration - Administrations publiques locales, municipales et régionales	31.1	32.9	29.5	23,192	22,905	20,814	746.65	697.21	704.91
41-91N	Service producing industries - Branche productrice de services	1,315.6	1,288.0	1,282.0	1,016,643	974,078	944,847	772.75	756.28	737.00
00-91N	Industrial aggregate (including unclassified) - Ensemble des industries y compris les entreprises non classifiées *	1,789.4	1,764.8	1,733.6	1,575,212	1,521,356	1,447,570	894.46	876.10	845.02
BRITISH COLUMBIA - COLOMBIE-BRITANNIQUE										
11	Forestry, logging & support - Foresterie, exploitation et soutien	19.5	21.0	22.9	22,027	23,635	23,021	1,129.07	1,126.87	1,003.49
113	Forestry & logging - Foresterie et exploitation forestière	12.4	12.4	13.7	14,640	14,432	13,452	1,181.78	1,164.18	983.22
1132	Forest nurseries & gathering of forest products - Pépinières forestières et récolte de produits forestiers	0.2	0.2	0.4	132	157	198	580.15	652.24	552.55
1133	Logging - Exploitation forestière	12.0	12.0	13.1	14,394	14,151	13,149	1,202.37	1,183.27	1,001.62
1153	Support activities for forestry - Activités de soutien à la foresterie	7.1	8.6	9.3	7,388	9,203	9,570	1,037.37	1,072.94	1,033.43
21	Mining, quarrying & oil & gas extraction - Extraction minière, exploitation en carrière et extraction de pétrole et de gaz	18.0	18.2	16.1	25,919	26,573	23,730	1,441.29	1,460.78	1,473.26
211	Oil & gas extraction - Extraction de pétrole et de gaz	1.3	1.3	1.2	1,933	2,067	1,854	1,487.79	1,553.25	1,593.44
212	Mining and quarrying (except oil & gas) - Extraction minière et exploitation en carrière (sauf l'extraction de pétrole et de gaz)	8.2	8.3	7.3	12,031	11,916	10,672	1,460.61	1,435.11	1,457.77
213	Support activities for mining & oil & gas extraction - Activités de soutien à l'extraction minière, du pétrole et du gaz	8.4	8.6	7.6	11,954	12,590	11,204	1,415.29	1,471.30	1,469.78
22	Utilities - Services publics	10.4	10.5	10.1	12,217	12,255	12,320	1,171.26	1,168.29	1,225.56
23	Construction - Construction	132.9	133.6	127.3	132,237	129,698	119,937	994.99	970.45	942.07
236	Construction of buildings - Construction de bâtiments	36.9	37.0	34.0	37,300	37,356	32,277	1,011.79	1,009.78	948.36
2361	Residential building construction - Construction résidentielle	23.5	23.4	21.7	21,860	22,226	19,624	930.14	949.70	904.92
2362	Non-residential bldg. construction - Construction non résidentielle	13.4	13.6	12.3	15,440	15,131	12,653	1,155.37	1,113.22	1,024.64
237	Heavy & civil engineering construction - Travaux de génie civil	18.6	18.5	18.1	21,841	21,047	19,464	1,174.67	1,137.01	1,075.93
2371	Utility system construc. - Construc. d'installations de serv. publics	4.1	4.1	3.9	5,035	4,602	4,491	1,235.68	1,127.78	1,143.67
2372	Land subdivision - Lotissement de terrains	4.2	4.4	4.2	4,282	4,514	3,956	1,010.48	1,019.19	936.71
2373	Highway, street & bridge construction - Construction de routes, de rues et de ponts	8.2	7.9	7.8	10,038	9,356	8,374	1,218.39	1,190.79	1,075.87
2379	Other heavy & civil engineering construction - Autres travaux de génie civil	2.0	2.1	2.2	2,485	2,574	2,643	1,217.28	1,200.94	1,225.32
238	Specialty trade contractors - Entrepreneurs spécialisés	77.4	78.1	75.2	73,096	71,295	68,197	943.86	912.38	907.01
2381	Foundation, structure, & bldg. exterior contractors - Entrepreneurs en travaux de fondations, structure, extérieur de bâtiment	20.8	21.2	19.3	19,250	18,738	16,723	923.30	883.88	866.71
2382	Building equipment contractors - Entrepreneurs en installations d'équipements techniques	28.9	29.1	28.3	28,609	27,708	26,553	989.20	951.52	939.02

* Earnings exclude unclassified - La rémunération exclut les non classifiées

Table 5
Estimates of Employment, Payrolls and Average Weekly Earnings
for All Employees, by Industry, Canada, Provinces and Territories.

Tableau 5
Estimations de l'emploi, de la rémunération brute et de la
rémunération hebdomadaire moyenne, pour l'ensemble
des salariés, par industrie, Canada, provinces et territoires.

(Continued - suite)

		All Employees - Ensemble des salariés								
NAICS 2007	Industry	Employment (in thousands)			Total weekly payrolls, including overtime (in thousands)			Average weekly earnings (including overtime)		
SCIAN 2007	Industrie	Emploi (en milliers)			Rémunération hebdomadaire brute, incluant temps supplémentaire (en milliers)			Rémunération hebdomadaire moyenne (incluant temps supplémentaire)		
		Sept. p 2008 Sept. p	Aug. r 2008 Aug. r	Sept. 2007 Sept.	Sept. p 2008 Sept. p	Aug. r 2008 Aug. r	Sept. 2007 Sept.	Sept. p 2008 Sept. p	Aug. r 2008 Aug. r	Sept. 2007 Sept.
BRITISH COLUMBIA - COLOMBIE-BRITANNIQUE										
2383	Building finishing contractors - Entrepreneurs en travaux de finition de bâtiments	15.6	15.5	14.9	\$13,408	\$13,037	\$11,775	\$861.24	\$840.24	\$792.71
2389	Other spec. trade contractors - Autres entrepreneurs spécialisés	12.1	12.3	12.8	11,830	11,812	13,146	977.17	959.80	1,030.07
31-33 Manufacturing - Fabrication		160.2	162.6	167.9	147,430	149,724	151,853	920.50	920.80	904.67
	Non-durable goods - Biens non durables	61.3	62.7	63.4	51,328	52,401	52,259	837.56	835.76	824.78
	Durable goods - Biens durables	98.9	99.9	104.5	96,101	97,323	99,594	941.11	916.57	810.80
311	Food manufacturing - Fabrication d'aliments	24.4	24.8	24.3	17,968	18,713	17,544	737.73	753.60	722.62
3116	Meat product manufacturing - Fabrication de produits de viande	5.7	5.8	5.7	4,276	4,297	4,405	752.20	743.86	775.64
3117	Seafood product preparation & packaging - Préparation et conditionnement de poissons et fruits de mer	3.8	3.8	4.2	1,564	2,016	2,173	412.74	531.20	520.68
3118	Bakeries & tortilla manufacturing - Boulangeries et fabr. de tortillas	5.3	5.3	4.6	4,968	4,832	3,765	941.11	916.57	810.80
3152	Cut & sew clothing mfg - Fabrication de vêtements coupés-cousus	2.6	2.6	2.8	1,776	1,807	2,131	680.13	697.29	761.06
321	Wood product manufacturing - Fabrication de produits en bois	29.5	29.6	30.3	27,452	27,329	31,001	931.32	924.32	930.74
3211	Sawmills & wood preservation - Scieries et préservation du bois	16.8	16.7	16.3	16,291	15,911	19,312	969.07	951.19	962.99
3212	Veneer, plywood & engineered wood product mfg - Fabr. de placages, contreplaqués et produits en bois reconstitué	5.6	5.6	5.8	5,843	5,720	5,921	1,044.26	1,013.93	1,027.67
3219	Other wood product mfg - Fabrication d'autres produits en bois	7.1	7.2	7.5	5,318	5,698	5,768	752.16	791.63	769.87
322	Paper manufacturing - Fabrication du papier	10.4	10.7	11.7	11,502	11,808	12,000	1,107.29	1,108.72	1,025.87
3221	Pulp, paper & paperboard mills - Usines de pâte à papier, de papier et de carton	8.7	8.8	9.9	9,754	9,847	10,172	1,125.98	1,119.50	1,024.13
3222	Converted paper product manufacturing - Fabrication de produits en papier transformé	1.7	1.9	1.8	1,749	1,962	1,828	1,013.42	1,057.58	1,035.67
3251	Basic chemical mfg - Fabrication de produits chimiques de base	0.5	0.5	0.5	701	674	666	1,476.67	1,456.54	1,386.11
3254	Pharmaceutical & medicine manufacturing - Fabrication de produits pharmaceutiques et de médicaments	1.4	1.5	1.7	1,191	1,282	1,491	854.73	854.39	889.28
3256	Soap, cleaning compound & toilet preparation manufacturing - Fabrication de savons, de détartrants et de produits de toilette	1.1	1.1	1.4	702	738	998	641.96	695.89	725.68
3259	Other chemical product mfg - Fabr. d'autres produits chimiques	0.6	0.6	0.5	425	445	367	681.80	707.99	715.74
3272	Glass & glass product mfg - Fabr. de verre et de produits en verre	1.6	1.6	1.3	1,128	1,192	851	694.24	749.84	675.92
3273	Cement & concrete prod. mfg - Fabr. de ciment et prod. en béton	3.3	3.4	3.6	2,289	2,457	2,523	699.48	718.75	704.59
332	Fabricated metal product mfg - Fabrication de produits métalliques	14.7	14.8	14.5	14,906	15,174	14,994	1,013.25	1,024.77	1,034.02
3323	Architectural & structural metals manufacturing - Fabr. produits architecture et éléments de charpentes métalliques	6.5	6.5	6.7	6,126	6,364	6,870	935.95	972.84	1,026.44
3327	Machine shops, turned product, screw, nut & bolt manufacturing - Ateliers usinage, fabr. produits tournés, vis, écrous et boulons	2.4	2.4	2.4	2,954	2,880	2,626	1,226.86	1,218.35	1,102.66
3329	Other fabricated metal prod. mfg - Fabr. d'autres prod. métalliques	1.0	1.0	0.9	1,424	1,350	1,006	1,376.80	1,384.08	1,179.89
333	Machinery manufacturing - Fabrication de machines	9.0	9.0	9.5	9,112	9,113	9,328	1,017.54	1,010.46	982.12
3332	Industrial machinery mfg - Fabrication de machines industrielles	1.7	1.8	2.4	1,728	1,784	2,197	991.63	975.56	924.37
3334	Ventilation, heating, a/c & commercial refrigeration equip. mfg - Fabr. d'appareils de vent., chauff., clima., réfrig. commerciale	1.5	1.5	1.5	1,251	1,344	1,192	858.57	878.57	769.86
3339	Other general-purpose machinery manufacturing - Fabrication d'autres machines d'usage général	2.3	2.3	2.1	2,067	2,183	1,995	883.26	942.46	944.50
3341	Computer & peripheral equipment manufacturing - Fabrication de matériel informatique et périphérique	2.1	2.2	1.0	1,456	1,492	714	678.80	676.86	684.61
3344	Semiconductor & other electronic component manufacturing - Fabr. de semi-conducteurs et d'autres composants électroniques	1.7	1.8	1.5	1,953	2,091	1,547	1,178.96	1,194.39	1,048.38
3353	Electrical equipment mfg - Fabrication de matériel électrique	0.7	0.7	0.7	767	734	754	1,065.52	1,021.41	1,034.36
3359	Other electrical equipment & component manufacturing - Fabr. d'autres types de matériel et de composants électriques	1.8	1.7	2.0	1,840	1,702	2,042	1,011.27	995.01	998.47
336	Transportation equipment mfg - Fabr. de matériel de transport	6.8	7.0	8.3	6,858	7,162	8,076	1,011.85	1,028.88	978.55
3362	Motor vehicle body & trailer manufacturing - Fabrication de carrosseries et de remorques de véhicules automobiles	1.5	1.7	2.0	1,202	1,300	1,728	786.42	787.83	859.20
3364	Aerospace product & parts manufacturing - Fabrication de produits aérospatiaux et de leurs pièces	2.1	2.0	1.8	2,396	2,520	1,942	1,154.97	1,230.11	1,091.45
3366	Ship & boat building - Construction de navires et d'embarcations	1.6	1.7	2.7	1,728	1,723	2,675	1,050.86	1,027.00	1,005.60
3371	Household & institutional furniture & kitchen cabinet mfg - Fabr. meubles de maison, d'étab. institu. et d'armoire de cuisine	5.3	5.6	6.0	4,617	4,748	4,970	864.92	851.04	824.54
3372	Office furniture (including fixtures) manufacturing - Fabr. de meubles de bureau (y compris les articles d'ameublement)	0.9	1.0	1.0	1,016	1,203	1,043	1,112.32	1,263.51	1,096.99
3391	Medical equipment & supplies manufacturing - Fabrication de fournitures et matériel médicaux	2.4	2.4	2.5	1,875	1,950	1,895	797.91	822.88	746.04
3399	Other miscellaneous mfg - Autres activités diverses de fabrication	4.8	4.9	5.1	3,606	3,864	3,475	752.90	788.63	678.37
11-33N Goods producing industries - Branche productrice de biens		341.0	345.9	344.3	339,830	341,885	330,862	996.60	988.38	961.05

* Earnings exclude unclassified - La rémunération exclut les non classifiées

Table 5
Estimates of Employment, Payrolls and Average Weekly Earnings
for All Employees, by Industry, Canada, Provinces and Territories.

Tableau 5
Estimations de l'emploi, de la rémunération brute et de la
rémunération hebdomadaire moyenne, pour l'ensemble
des salariés, par industrie, Canada, provinces et territoires.

(Continued - suite)

		All Employees - Ensemble des salariés								
NAICS 2007	Industry	Employment (in thousands)			Total weekly payrolls, including overtime (in thousands)			Average weekly earnings (including overtime)		
SCIAN 2007	Industrie	Emploi (en milliers)			Rémunération hebdomadaire brute, incluant temps supplémentaire (en milliers)			Rémunération hebdomadaire moyenne (incluant temps supplémentaire)		
		Sept. p 2008 Sept. p	Aug. r 2008 Aug. r	Sept. 2007 Sept.	Sept. p 2008 Sept. p	Aug. r 2008 Aug. r	Sept. 2007 Sept.	Sept. p 2008 Sept. p	Aug. r 2008 Aug. r	Sept. 2007 Sept.
BRITISH COLUMBIA - COLOMBIE-BRITANNIQUE										
41-45N Trade - Commerce		366.7	369.4	356.9	\$225,994	\$229,546	\$213,929	\$616.29	\$621.48	\$599.33
41	Wholesale Trade - Commerce de gros	95.8	96.7	96.1	88,368	89,097	86,244	922.47	921.17	897.72
413	Food, beverage & tobacco whl-dist - Gros-dist de produits alimentaires, de boissons et de tabac	15.9	15.8	16.6	13,098	13,026	12,379	821.66	822.83	745.28
4131	Food whl-dist - Gros-dist de produits alimentaires	14.7	14.6	15.3	12,089	12,016	11,427	819.80	820.98	744.62
414	Personal & household goods whl-dist - Gros-dist d'articles personnels et ménagers	10.3	10.7	10.9	7,766	8,417	8,524	757.36	785.50	784.86
4141	Textiles, clothing & footwear whl-dist - Gros-dist de textiles, de vêtements et de chaussures	2.5	2.7	2.3	1,853	2,078	1,854	742.08	780.06	805.06
4143	Home furnishings whl-dist - Gros-dist d'accessoires de maison	2.2	2.3	2.4	1,737	1,886	1,971	801.75	814.23	826.43
4144	Personal goods whl-dist - Gros-dist d'articles personnels	2.8	2.9	3.1	1,850	2,015	2,099	664.94	702.32	671.45
4145	Pharmaceuticals, toiletries, cosmetics & sundries whl-dist - Gros-dist de prod. pharma., toilette, cosmétiques et d'autres prod.	1.9	1.9	2.0	1,614	1,669	1,653	842.02	864.14	824.40
415	Motor vehicle & parts whl-dist - Gros-dist de véhicules automobiles et de leurs pièces	8.6	8.7	8.8	8,234	8,118	7,794	955.98	937.92	887.86
4151	Motor vehicle whl-dist - Gros-dist de véhicules automobiles	2.5	2.6	2.6	2,814	2,688	2,802	1,137.61	1,049.07	1,084.45
4152	New motor vehicle parts & accessories whl-dist - Gros-dist de pièces, d'accessoires neufs pour véhicules automobiles	5.7	5.7	5.7	5,189	5,188	4,721	903.89	913.21	821.45
416	Building material & supplies whl-dist - Gros-dist de matériaux et fournitures de construction	18.7	18.9	17.2	17,165	17,183	15,401	916.92	907.43	893.20
4161	Electrical, plumbing, heating & a/c equipment & supplies whl-dist - Gros-dist matériel et fourn. élec., plomberie, chauffage, climat.	5.7	5.6	5.2	5,370	5,182	4,691	949.26	920.19	904.25
4162	Metal service centres - Gros-dist métaux et produits métalliques	2.8	2.8	2.2	2,889	2,781	2,131	1,048.66	998.00	980.27
4163	Lumber, millwork, hardware & other building supplies whl-dist - Gros-dist bois d'oeuvre, menui. préfab., quinc., fourn. construc.	10.3	10.5	9.9	8,906	9,220	8,579	863.95	876.61	868.25
417	Machinery, equipment & supplies whl-dist - Gros-dist de machines, de matériel et de fournitures	23.5	23.4	23.6	25,618	26,255	26,243	1,091.77	1,120.38	1,110.92
4172	Const., forestry, mining & indus. mach. equip. & suppl. whl-dist - Gros-dist mach., matériel, fourn. indus., const., forest., minière	11.2	11.3	11.0	12,048	12,619	11,671	1,073.44	1,114.05	1,062.65
4173	Computer & communications equipment & supplies whl-dist - Gros-dist d'ordinateurs et de matériel de communication	4.5	4.5	4.7	5,217	5,246	5,847	1,154.07	1,174.42	1,234.63
4179	Other machinery, equipment & supplies whl-dist - Gros-dist d'autres machines, matériel et fournitures	6.8	6.7	6.9	7,552	7,581	7,850	1,104.90	1,125.25	1,129.65
418	Miscellaneous whl-dist - Gros-dist de produits divers	10.7	11.0	10.8	9,473	9,153	9,042	883.16	829.96	838.41
4181	Recyclable material whl-dist - Gros-dist de matières recyclables	2.8	2.7	2.5	2,644	2,409	2,190	954.90	876.93	875.88
4182	Paper, paper product & disposable plastic product whl-dist - Gros-dist de papier, produits du papier et de plastique jetables	1.5	1.6	1.7	1,379	1,305	1,357	890.39	821.48	785.32
4183	Agricultural supplies whl-dist - Gros-dist de fournitures agricoles	1.1	1.1	1.1	944	932	963	838.09	812.13	858.79
4184	Chemical (except agricultural) & allied product whl-dist - Gros-dist de produits chimiques et analogues (sauf agricoles)	1.1	1.2	1.3	1,231	1,173	1,317	1,080.96	977.47	995.32
4189	Other miscellaneous whl-dist - Gros-dist d'autres produits divers	4.1	4.3	4.1	3,275	3,333	3,215	790.40	767.32	781.89
419	Wholesale electronic markets, and agents & brokers - Commerce électronique de gros et agents et courtiers	5.3	5.3	5.2	4,457	4,403	4,477	842.19	833.25	856.24
44-45	Retail trade - Commerce de détail	270.9	272.6	260.9	137,626	140,449	127,684	508.02	515.16	489.44
441	Motor vehicle & parts dealers - Marchands de véhicules automobiles et de leurs pièces	23.9	24.3	23.5	20,308	20,675	20,887	851.02	849.75	887.23
4411	Automobile dealers - Marchands d'automobiles	16.3	16.5	16.4	15,800	16,002	16,923	971.51	968.16	1,033.71
4412	Other motor vehicle dealers - Marchands d'autres véhicules auto.	3.5	3.7	3.4	2,136	2,265	1,913	613.23	619.61	566.95
4413	Automotive parts, accessories & tire stores - Magasins de pièces, de pneus et d'accessoires pour véhicules auto.	4.1	4.1	3.8	2,372	2,409	2,051	576.22	580.74	540.29
4421	Furniture stores - Magasins de meubles	6.7	6.6	6.0	4,993	4,544	3,848	749.31	686.80	638.76
4422	Home furnishings stores - Magasins d'accessoires de maison	4.5	4.5	4.5	2,828	2,659	2,624	627.91	592.37	578.07
4441	Building material & supplies dealers - Marchands de matériaux et fournitures de construction	15.5	15.7	14.8	12,158	12,599	11,551	782.01	804.99	782.36
4442	Lawn & garden equipment & supplies stores - Mag. matériel et fourn. pour jardinage et l'entretien des pelouses	2.7	2.8	2.3	1,536	1,709	1,305	579.26	603.96	561.67
445	Food & beverage stores - Magasins d'alimentation	91.2	91.8	84.7	35,136	37,778	31,401	385.22	411.33	370.83
4451	Grocery stores - Épiceries	76.4	76.7	69.9	28,413	30,594	24,777	372.02	398.87	354.31
4452	Specialty food stores - Magasins d'alimentation spécialisés	8.7	8.8	8.9	3,208	3,531	3,268	368.84	399.99	366.31
446	Health & personal care stores - Magasins de produits de santé et de soins personnels	18.8	19.1	18.1	11,567	11,117	10,312	614.04	583.40	570.70
447	Gasoline stations - Stations-service	12.7	13.0	12.1	5,194	5,564	4,561	410.45	428.12	377.61
448	Clothing & clothing accessories stores - Magasins de vêtements et d'accessoires vestimentaires	27.0	27.0	26.5	11,640	11,520	10,533	430.81	427.45	397.27

* Earnings exclude unclassified - La rémunération exclut les non classifiées

Table 5
Estimates of Employment, Payrolls and Average Weekly Earnings
for All Employees, by Industry, Canada, Provinces and Territories.

Tableau 5
Estimations de l'emploi, de la rémunération brute et de la
rémunération hebdomadaire moyenne, pour l'ensemble
des salariés, par industrie, Canada, provinces et territoires.

(Continued - suite)

		All Employees - Ensemble des salariés								
NAICS 2007	Industry	Employment (in thousands)			Total weekly payrolls, including overtime (in thousands)			Average weekly earnings (including overtime)		
SCIAN 2007	Industrie	Emploi (en milliers)			Rémunération hebdomadaire brute, incluant temps supplémentaire (en milliers)			Rémunération hebdomadaire moyenne (incluant temps supplémentaire)		
		Sept. p 2008 Sept. p	Aug. r 2008 Aug. r	Sept. 2007 Sept.	Sept. p 2008 Sept. p	Aug. r 2008 Aug. r	Sept. 2007 Sept.	Sept. p 2008 Sept. p	Aug. r 2008 Aug. r	Sept. 2007 Sept.
BRITISH COLUMBIA - COLOMBIE-BRITANNIQUE										
4481	Clothing stores - Magasins de vêtements	21.3	21.2	20.5	\$8,603	\$8,597	\$7,422	\$404.71	\$406.10	\$361.84
4482	Shoe stores - Magasins de chaussures	2.9	2.9	2.8	1,662	1,589	1,729	570.01	551.76	627.05
4483	Jewellery, luggage & leather goods stores - Bijouteries et magasins de bagages et de maroquinerie	2.8	2.9	3.2	1,374	1,334	1,382	483.18	459.86	426.00
451	Sporting goods, hobby, book & music stores - Magasins d'articles de sport, passe-temps, musique et livres	12.8	12.7	13.1	6,805	6,968	6,180	531.39	547.42	470.14
4511	Sporting goods, hobby & musical instrument stores - Mag. d'articles de sport, passe-temps et instruments de musique	10.4	10.3	10.6	5,380	5,574	4,809	519.53	539.00	453.08
4512	Book, periodical & music stores - Magasins de livres, de périodiques et d'articles de musique	2.4	2.4	2.5	1,424	1,394	1,371	581.54	583.89	541.70
452	General merchandise stores - Mag. de fournitures de tout genre	28.3	28.2	27.7	12,082	11,701	10,539	426.62	414.82	379.91
4521	Department stores - Grands magasins	15.2	15.0	15.2	6,138	5,951	5,313	404.83	397.14	349.32
4529	Other general merchandise stores - Magasins d'autres fournitures de tout genres	13.2	13.2	12.5	5,944	5,750	5,226	451.74	434.87	417.05
453	Miscellaneous store retailers - Magasins de détail divers	14.2	14.1	14.0	5,557	5,842	5,636	390.26	414.35	403.17
4531	Florists - Fleuristes	1.0	1.0	1.1	478	521	511	458.47	505.88	466.36
4532	Office supplies, stationery & gift stores - Magasins de fournitures de bureau, de papeterie et de cadeaux	5.6	5.5	5.6	2,148	2,150	2,092	385.81	390.31	375.71
4533	Used merchandise stores - Magasins de marchandises d'occasion	2.4	2.4	2.4	772	816	834	317.33	334.27	345.80
4539	Other miscellaneous stores retailers - Autres mag. de détail divers	5.2	5.1	4.9	2,159	2,355	2,198	415.46	460.00	448.44
4541	Electronic shopping & mail-order houses - Entreprises de télémagasinage et de vente par correspondance	1.0	1.1	1.1	607	621	661	605.26	576.49	621.00
4542	vending machine operators - Exploitants de distribu. automatiques	0.5	0.5	0.4	305	291	252	594.34	574.76	560.11
4543	Direct selling establishments - Établissements de vente directe	1.6	1.6	1.8	932	897	1,050	599.82	551.02	589.92
48-49 Transportation & warehousing - Transport et entreposage		94.8	96.7	94.9	84,141	86,819	84,420	887.76	897.90	889.46
481	Air transportation - Transport aérien	15.9	16.8	16.8	16,669	17,997	17,692	1,050.46	1,070.68	1,055.64
4811	Scheduled air transportation - Transport aérien régulier	12.2	12.6	12.4	12,676	13,145	12,127	1,041.60	1,040.16	981.26
4812	Non-scheduled air transport. - Transport aérien non-régulier	3.7	4.2	4.4	3,994	4,852	5,565	1,079.63	1,163.14	1,264.47
482	Rail transportation - Transport ferroviaire	5.7	5.8	5.8	6,385	6,470	6,056	1,122.23	1,115.64	1,040.33
4831	Deep sea, coastal & Great Lakes water transportation - Transport hauturier, côtier et sur les Grands Lacs	6.5	6.8	6.0	6,933	7,466	6,915	1,073.17	1,092.81	1,161.61
484	Truck transportation - Transport par camion	19.8	19.9	20.8	18,051	17,575	18,066	912.27	884.34	868.71
4841	General freight trucking - Transport par camion de marchandises diverses	8.2	8.1	9.1	7,572	7,256	8,056	928.58	894.76	883.16
4842	Specialized freight trucking - Transport par camion de marchandises spéciales	11.6	11.8	11.7	10,480	10,319	10,010	900.84	877.16	857.41
485	Transit & ground passenger transportation - Transport en commun et transport terrestre de voyageurs	10.4	10.3	10.4	7,614	7,518	7,308	730.76	727.41	700.46
4851	Urban transit systems - Services urbains de transport en commun	3.7	3.7	3.6	3,509	3,481	3,321	937.68	931.19	910.70
4853	Taxi & limousine service - Services de taxi et de limousine	3.6	3.6	3.7	2,045	2,064	2,101	576.02	565.73	573.69
4854	School & employee bus transportation - Transport scolaire et transport d'employés par autobus	1.3	1.1	1.2	711	592	559	563.75	548.85	482.19
4855	Charter bus industry - Services d'autobus nolisés	0.9	0.9	0.9	632	709	692	697.26	780.88	754.25
488	Support activities for transport. - Activités de soutien au transport	14.9	15.2	14.7	12,987	13,828	13,151	874.57	910.04	893.70
4881	Support activities for air transportation - Activités de soutien au transport aérien	3.3	3.3	3.2	3,239	3,471	3,559	994.51	1,065.87	1,108.54
4884	Support activities for road transportation - Activités de soutien au transport routier	5.1	5.2	5.0	3,445	3,568	3,128	678.79	689.73	622.02
4885	Freight transportation arrangement - Intermédiaires en transport de marchandises	3.8	4.0	3.9	3,766	3,969	4,056	978.42	1,002.14	1,027.92
4921	Couriers - Messageries	4.0	4.0	3.9	2,429	2,451	2,519	612.72	617.17	645.68
493	Warehousing & storage - Entreposage	7.8	7.8	7.4	5,235	5,577	5,313	673.17	713.11	721.26
51 Information & cultural industries - Industrie de l'information et industrie culturelle		42.2	42.2	44.4	46,194	45,262	45,769	1,094.21	1,071.85	1,031.33
511	Publishing industries (except Internet) - Édition (sauf par Internet)	16.1	16.1	16.3	17,195	16,861	16,246	1,071.29	1,049.53	997.65
5111	Newspaper, periodical, book & directory publishers - Éditeurs de journaux, périodiques, livres et répertoires	7.6	7.6	8.2	6,962	7,012	7,064	916.22	918.67	866.35
5112	Software publishers - Éditeurs de logiciels	8.5	8.4	8.1	10,233	9,849	9,182	1,210.70	1,167.98	1,129.32
5172	Wireless telecommunications carriers (except satellite) - Télécom. sans fil (sauf par satellite)	1.9	1.9	2.0	1,648	1,605	1,753	873.09	861.03	873.90

* Earnings exclude unclassified - La rémunération exclut les non classifiées

Table 5
Estimates of Employment, Payrolls and Average Weekly Earnings
for All Employees, by Industry, Canada, Provinces and Territories.

Tableau 5
Estimations de l'emploi, de la rémunération brute et de la
rémunération hebdomadaire moyenne, pour l'ensemble
des salariés, par industrie, Canada, provinces et territoires.

(Continued - suite)

		All Employees - Ensemble des salariés								
NAICS 2007	Industry	Employment (in thousands)			Total weekly payrolls, including overtime (in thousands)			Average weekly earnings (including overtime)		
SCIAN 2007	Industrie	Emploi (en milliers)			Rémunération hebdomadaire brute, incluant temps supplémentaire (en milliers)			Rémunération hebdomadaire moyenne (incluant temps supplémentaire)		
		Sept. p 2008 Sept. p	Aug. r 2008 Aug. r	Sept. 2007 Sept.	Sept. p 2008 Sept. p	Aug. r 2008 Aug. r	Sept. 2007 Sept.	Sept. p 2008 Sept. p	Aug. r 2008 Aug. r	Sept. 2007 Sept.
BRITISH COLUMBIA - COLOMBIE-BRITANNIQUE										
518	Data processing, hosting and related services - Traitement de données, hébergement de données et services connexes	2.0	2.0	2.4	\$1,228	\$1,348	\$2,140	\$601.10	\$667.38	\$910.07
519	Other information services - Autres services d'information	3.7	3.8	4.2	2,697	2,887	3,046	720.05	769.18	720.07
52	Finance & insurance - Finance et assurances	74.2	74.7	71.8	75,515	75,756	72,573	1,017.55	1,013.79	1,010.19
522	Credit intermediation & related activities - Intermédiation financière et activités connexes	37.6	37.7	36.9	34,507	35,915	34,513	916.83	953.23	935.05
5221	Depository credit intermediation - Intermédiation financière par le biais de dépôts	32.0	32.0	31.2	29,354	30,430	29,355	917.94	951.33	942.35
523	Securities, commodity contracts & other fin. invest. & rel. activ. - Valeurs mobilières, contrats march., activ. invest. fin. connexes	14.4	14.4	12.8	20,181	19,265	17,867	1,402.57	1,334.29	1,391.10
5231	Securities & commodity contracts intermediation & brokerage - Inter méd., courtage de valeurs mobil. et contrats de marchandises	4.9	4.9	4.7	6,220	6,087	6,527	1,273.72	1,242.62	1,382.22
5239	Other financial investment activities - Autres activités d'investissement financier	9.3	9.3	7.9	13,706	12,943	11,126	1,477.28	1,393.23	1,408.06
524	Insurance carriers & related activities - Sociétés d'assurance et activités connexes	21.8	22.2	21.8	20,273	19,980	19,818	930.23	899.36	909.38
5241	Insurance carriers - Sociétés d'assurance	11.2	11.3	11.6	11,924	11,556	11,800	1,068.91	1,023.65	1,019.10
5242	Agencies, brokerages & other insurance related activities - Agences et courtiers d'assur. et autres activités liées à l'assur.	10.6	10.9	10.2	8,350	8,424	8,018	784.83	770.94	785.00
53	Real estate & rental & leasing - Services immobiliers et services de location et de location à bail	37.8	38.3	36.9	26,298	27,754	26,865	695.11	725.58	729.01
531	Real estate - Services immobiliers	25.8	26.2	24.4	17,842	18,843	17,973	692.28	718.82	735.38
5311	Lessors of real estate - Bailleurs de biens immobiliers	11.6	11.7	11.5	6,305	6,482	6,472	543.57	552.37	561.32
5312	Offices of real estate agents & brokers - Bureau d'agents et de courtiers immobiliers	6.1	6.2	5.2	5,562	6,084	5,439	909.54	974.67	1,051.00
5313	Activities related to real estate - Activités liées à l'immobiliers	8.1	8.2	7.7	5,975	6,277	6,063	741.47	762.08	783.67
532	Rental & leasing services - Services de location et location à bail	11.0	10.9	11.2	7,680	8,083	8,019	700.32	739.55	714.56
5321	Automotive equipment rental & leasing - Location et location à bail de matériel automobile	2.9	2.9	2.8	2,080	2,122	2,072	722.79	741.88	741.95
5322	Consumer goods rental - Location de biens de consommation	4.1	4.2	4.5	2,045	2,182	2,284	495.61	525.59	506.00
5324	Commercial & industrial machinery & equipment rental & leasing - Location, loc. à bail de machines, matériel d'usage comm., indus.	3.6	3.5	3.5	3,186	3,391	3,347	890.31	964.08	950.16
54	Professional, scientific & technical services - Services professionnels, scientifiques et techniques	100.1	100.2	96.4	99,904	98,416	93,992	998.19	982.39	974.68
5411	Legal services - Services juridiques	12.3	12.5	11.9	12,513	12,043	10,496	1,020.31	966.83	882.28
5412	Accounting, tax preparation, bookkeeping & payroll services - Serv. comptabilité, prép. déclar. revenus, tenue de livres, paye	12.5	12.3	12.4	9,879	9,703	9,678	791.70	791.96	782.64
5413	Architectural, engineering & related services - Architecture, génie et services connexes	26.2	26.1	24.4	27,912	28,374	26,671	1,066.22	1,087.29	1,094.41
5415	Computer systems design & related services - Conception de systèmes informatiques et services connexes	17.2	17.1	15.7	20,949	19,610	18,642	1,214.57	1,147.09	1,184.66
5416	Management, scientific & technical consulting services - Services de conseils en gestion et de conseils scientif. et tech.	10.4	10.4	10.4	11,225	10,730	10,514	1,075.86	1,031.08	1,007.22
55	Management of companies & enterprises - Gestion de sociétés et d'entreprises	10.8	10.8	9.4	11,427	11,805	10,658	1,059.31	1,096.48	1,137.00
56	Admin. & support, waste managemt. & remediation services - Services admin., soutien, gestion des déchets, assainissem.	93.1	94.6	88.0	63,563	63,887	56,650	683.06	675.38	643.48
561	Admin. & support services - Services administratifs et de soutien	87.4	89.0	82.7	57,849	58,163	51,198	662.02	653.88	619.39
5613	Employment services - Services d'emploi	14.5	14.6	12.8	12,832	12,875	7,367	883.45	883.90	576.84
5615	Travel arrangement & reservation services - Services de préparation de voyages et de réservation	9.6	9.7	9.5	6,163	6,063	6,854	640.66	626.45	723.52
5616	Investigation & security services - Services d'enquêtes et sécurité	15.4	15.4	14.5	8,196	7,972	6,733	531.30	517.06	464.82
5617	Services to buildings & dwellings - Services relatifs aux bâtiments et aux logements	24.8	25.7	23.8	14,379	15,014	14,082	580.97	584.00	592.71
562	Waste management & remediation services - Services de gestion des déchets et d'assainissement	5.7	5.6	5.4	5,713	5,725	5,452	1,007.12	1,014.34	1,013.87
5621	Waste collection - Collecte des déchets	1.5	1.5	1.5	1,378	1,372	1,386	911.00	919.16	932.43

* Earnings exclude unclassified - La rémunération exclut les non classifiées

Table 5
Estimates of Employment, Payrolls and Average Weekly Earnings
for All Employees, by Industry, Canada, Provinces and Territories.

Tableau 5
Estimations de l'emploi, de la rémunération brute et de la
rémunération hebdomadaire moyenne, pour l'ensemble
des salariés, par industrie, Canada, provinces et territoires.

(Continued - suite)

		All Employees - Ensemble des salariés								
NAICS 2007	Industry	Employment (in thousands)			Total weekly payrolls, including overtime (in thousands)			Average weekly earnings (including overtime)		
SCIAN 2007	Industrie	Emploi (en milliers)			Rémunération hebdomadaire brute, incluant temps supplémentaire (en milliers)			Rémunération hebdomadaire moyenne (incluant temps supplémentaire)		
		Sept. p 2008 Sept. p	Aug. r 2008 Aug. r	Sept. 2007 Sept.	Sept. p 2008 Sept. p	Aug. r 2008 Aug. r	Sept. 2007 Sept.	Sept. p 2008 Sept. p	Aug. r 2008 Aug. r	Sept. 2007 Sept.
BRITISH COLUMBIA - COLOMBIE-BRITANNIQUE										
5622	Waste treatment & disposal - Traitement, élimination des déchets	2.8	2.8	2.6	\$3,014	\$3,079	\$2,810	\$1,072.69	\$1,091.38	\$1,061.13
5629	Remediation & other waste management services - Services d'assainissement, autres services de gestion des déchets	1.4	1.3	1.2	1,322	1,274	1,256	978.35	957.77	1,010.60
61	Educational services - Services d'enseignement	139.9	87.5	143.7	127,892	75,911	125,130	914.20	867.69	870.95
611N	Education special - Éducation spéciale	129.6	77.9	134.0	122,983	71,275	120,978	948.91	915.17	902.59
6111	Elementary & secondary schools - Écoles primaires, secondaires	77.9	29.7	81.2	75,953	27,927	75,821	974.99	939.49	934.24
6112	Community colleges & C.E.G.E.P.s - Collèges communautaires et cégeps	20.1	18.6	19.8	19,468	17,336	17,634	968.59	933.12	888.44
6113	Universities - Universités	28.2	26.4	29.2	24,780	23,561	24,517	878.58	891.99	840.68
62	Health care & social assistance - Soins de santé et assistance sociale	218.0	217.5	212.1	175,351	171,989	159,467	804.24	790.72	751.88
621	Ambulatory health care services - Services de soins ambulatoires	62.9	63.0	61.2	49,889	48,423	43,408	793.08	768.87	709.65
6211	Offices of physicians - Cabinets de médecins	17.5	17.5	17.0	15,135	14,744	11,932	863.55	843.96	701.14
6212	Offices of dentists - Cabinets de dentistes	13.4	13.4	12.9	10,482	10,384	9,258	784.44	777.66	718.84
6214	Out-patient care centres - Centres de soins ambulatoires	14.9	15.0	14.0	11,529	10,982	9,813	773.64	734.03	700.32
622	Hospitals - Hôpitaux	75.8	75.9	73.9	70,689	69,154	63,559	932.86	911.16	860.56
6221	General medical & surgical hospitals - Hôpitaux généraux et hôpitaux de soins chirurgicaux	65.0	65.1	63.6	59,008	57,920	53,201	907.20	889.88	836.40
623	Nursing & residential care facilities - Étab. de soins infirmiers et de soins pour bénéficiaires internes	42.0	42.7	40.5	30,646	30,066	28,135	729.52	704.91	694.36
6231	Nursing care facilities - Établissements de soins infirmiers	17.7	18.1	17.4	12,459	12,072	11,890	702.19	665.93	683.21
6232	Res. devel. handicap, mental health & substance abuse facilities - Étab. rés. pour handicaps, de troubles mentaux, alcool., toxico.	15.5	15.5	15.0	12,899	12,749	11,602	834.26	822.42	774.22
6239	Other residential care facilities - Autres établissements de soins pour bénéficiaires internes	4.5	4.6	4.2	2,639	2,576	2,380	588.13	562.06	563.95
624	Social assistance - Assistance sociale	37.3	36.0	36.5	24,128	24,346	24,365	646.10	676.64	666.71
6241	Individual & family services - Services individuels et familiaux	20.8	20.6	20.6	13,237	13,573	13,682	636.15	657.94	664.14
6243	Vocational rehabilitation services - Services de réadaptation professionnelle	5.7	5.5	5.4	3,720	3,940	3,801	655.31	722.73	708.66
6244	Child day-care services - Services de garderie	9.4	8.4	9.3	5,281	4,868	5,118	558.98	577.73	551.51
71	Arts, entertainment & recreation - Arts, spectacles et loisirs	36.7	37.5	38.4	17,839	18,976	17,540	485.73	506.05	457.21
711	Performing arts, spectator sports & related industries - Arts d'interprétation, sport-spectacles et activités connexes	8.3	7.6	7.0	6,163	5,801	5,380	740.98	760.24	767.58
7111	Performing arts companies - Compagnies d'arts d'interprétation	1.0	1.2	0.9	498	557	419	522.87	461.84	492.12
7112	Spectator sports - Sports-spectacles	2.0	1.8	1.7	2,180	2,139	2,027	1,103.29	1,170.57	1,182.01
7113	Promoters (presenters) of perform. arts, sports & similar events - Promoteurs (diffuseurs) d'événements artist., sportifs et simil.	4.0	3.3	3.3	2,840	2,514	2,290	706.79	765.72	698.70
7115	Independent artists, writers & performers - Artistes, auteurs et interprètes indépendants	1.0	0.9	0.9	503	441	497	521.37	472.80	580.82
712	Heritage institutions - Établissements du patrimoine	2.8	3.1	3.0	1,410	1,714	1,448	510.71	560.30	485.03
713	Amusement, gambling & recreation industries - Divertissement, loisirs et jeux de hasard et loteries	25.6	26.8	28.4	10,265	11,461	10,712	400.25	427.52	377.61
7132	Gambling industries - Jeux de hasard et loteries	5.5	5.5	7.0	2,665	3,164	2,973	485.03	573.27	424.92
7139	Other amusement & recreation industries - Autres services de divertissement et de loisirs	19.6	20.6	20.7	7,177	7,790	7,336	366.38	377.86	354.74
72	Accommodation & food services - Hébergement et services de restauration	189.6	192.4	183.5	70,750	70,743	62,265	373.14	367.71	339.26
721	Accommodation services - Services d'hébergement	38.0	40.4	38.8	20,679	21,281	18,351	544.50	526.37	473.34
7211	Traveller accommodation - Hébergement des voyageurs	33.6	35.2	34.6	18,115	18,439	16,055	539.34	523.48	464.25
722	Food services & drinking places - Services de restauration et débits de boissons	151.6	152.0	144.8	50,071	49,462	43,914	330.22	325.50	303.36
7221	Full-service restaurants - Restaurants à service complet	78.0	78.8	73.9	25,389	25,419	21,917	325.65	322.51	296.68
7222	Limited-service eating places - Établissements de restauration à service restreint	55.1	55.1	52.9	18,500	18,145	16,176	335.75	329.45	305.72
81	Other services (except public administration) - Autres services (sauf les administrations publiques)	77.7	78.6	77.1	51,725	52,243	51,512	665.62	664.69	668.47

* Earnings exclude unclassified - La rémunération exclut les non classifiées

Table 5
Estimates of Employment, Payrolls and Average Weekly Earnings
for All Employees, by Industry, Canada, Provinces and Territories.

Tableau 5
Estimations de l'emploi, de la rémunération brute et de la
rémunération hebdomadaire moyenne, pour l'ensemble
des salariés, par industrie, Canada, provinces et territoires.

(Continued - suite)

		All Employees - Ensemble des salariés								
NAICS 2007	Industry	Employment (in thousands)			Total weekly payrolls, including overtime (in thousands)			Average weekly earnings (including overtime)		
SCIAN 2007	Industrie	Emploi (en milliers)			Rémunération hebdomadaire brute, incluant temps supplémentaire (en milliers)			Rémunération hebdomadaire moyenne (incluant temps supplémentaire)		
		Sept. p 2008 Sept. p	Aug. r 2008 Aug. r	Sept. 2007 Sept.	Sept. p 2008 Sept. p	Aug. r 2008 Aug. r	Sept. 2007 Sept.	Sept. p 2008 Sept. p	Aug. r 2008 Aug. r	Sept. 2007 Sept.
BRITISH COLUMBIA - COLOMBIE-BRITANNIQUE										
811	Repair & maintenance - Réparation et entretien	28.0	28.2	27.4	\$22,524	\$22,480	\$22,145	\$804.20	\$797.98	\$807.23
8111	Automotive repair & maintenance - Réparation et entretien de véhicules automobiles	14.2	14.3	13.6	10,626	10,793	9,980	747.11	752.74	735.16
8113	Comm. & ind. mach. & equip. (exc. auto. & electro.) repair & mnt. - Répar. et entretien mach., mat. comm., ind. (sauf auto., électro.)	5.0	4.9	5.0	4,760	4,569	3,759	953.29	924.56	744.64
812	Personal & laundry services - Services personnels et services de blanchissage	18.7	19.1	19.3	9,035	9,336	8,390	482.30	488.42	435.04
8121	Personal care services - Services de soins personnels	12.2	12.5	12.3	5,875	6,165	5,212	480.78	494.37	424.46
8122	Funeral services - Services funéraires	1.0	1.0	1.2	623	608	657	622.52	605.21	534.32
8123	Dry cleaning & laundry services - Services de nettoyage à sec et de blanchissage	3.4	3.5	3.5	1,557	1,549	1,535	453.95	444.06	435.26
8129	Other personal services - Autres services personnels	2.1	2.2	2.3	981	1,014	986	470.59	471.31	438.20
813	Grant-making, civic, & professional & similar organizations - Fondations, groupes de citoyens, organisations prof., similaires	31.0	31.3	30.3	20,166	20,426	20,977	651.18	652.36	691.39
8133	Social advocacy organizations - Organismes d'action sociale	2.6	2.6	2.4	1,740	1,691	1,567	660.29	651.66	653.24
8134	Civic & social organizations - Organisations civiques et amicales	14.9	15.1	13.8	7,830	8,215	7,204	524.73	544.55	521.24
8139	Business, professional, labour & other membership organizations - Asso. gens d'affaires, org. prof., syndic. et autres asso. pers.	10.8	10.9	11.8	8,915	8,801	10,311	823.19	808.60	876.83
91	Public administration - Administrations publiques	94.7	96.3	89.1	92,317	96,283	87,446	974.78	999.60	981.77
911	Federal government public administration - Administration publique fédérale	30.2	30.7	29.6	40,832	41,025	38,801	1,350.10	1,334.66	1,311.61
912	Provincial & territorial public administration - Administrations publiques provinciales et territoriales	19.7	19.6	20.5	15,944	15,910	16,988	809.38	810.87	827.77
913	Local, municipal & regional public administration - Administrations publiques locales, municipales et régionales	36.2	37.1	31.1	30,748	34,064	27,044	848.60	917.93	869.53
41-91N	Service producing industries - Branche productrice de services	1,576.3	1,536.6	1,542.6	1,168,909	1,125,391	1,108,215	741.53	732.39	718.43
00-91N	Industrial aggregate (including unclassified) - Ensemble des industries y compris les entreprises non classifiées *	1,952.1	1,916.8	1,910.9	1,508,739	1,467,276	1,439,076	786.89	779.43	762.70
YUKON										
23	Construction - Construction	1.1	1.1	1.2	1,343	1,277	1,325	1,170.57	1,120.64	1,083.97
11-33N	Goods producing industries - Branche productrice de biens	2.4	2.5	2.7	3,002	3,002	3,284	1,256.49	1,223.92	1,196.53
41-45N	Trade - Commerce	2.4	2.4	2.3	1,506	1,513	1,332	637.43	637.00	572.43
417	Machinery, equipment & supplies whl-dist - Gros-dist de machines, de matériel et de fournitures	0.1	0.1	0.1	125	127	154	1,286.05	1,285.04	1,161.14
44-45	Retail trade - Commerce de détail	2.0	2.0	2.0	1,125	1,142	977	562.74	568.89	500.74
441	Motor vehicle & parts dealers - Marchands de véhicules automobiles et de leurs pièces	0.2	0.2	0.2	252	258	201	1,058.50	1,071.23	974.95
445	Food & beverage stores - Magasins d'alimentation	0.6	0.6	0.6	255	270	225	414.52	445.76	404.28
48-49	Transportation & warehousing - Transport et entreposage	1.1	1.2	1.1	1,021	1,025	1,027	905.80	889.25	941.73
561	Admin. & support services - Services administratifs et de soutien	0.3	0.3	0.3	219	232	206	726.33	736.52	762.30
62	Health care & social assistance - Soins de santé et assistance sociale	1.0	1.0	0.9	961	922	787	997.68	930.89	832.38
72	Accommodation & food services - Hébergement et services de restauration	2.0	2.2	2.0	1,376	1,410	1,041	671.46	630.04	520.92
721	Accommodation services - Services d'hébergement	1.3	1.4	1.4	1,066	1,059	776	812.35	746.13	568.00
722	Food services & drinking places - Services de restauration et débits de boissons	0.7	0.8	0.6	311	351	265	420.94	428.95	419.15
7221	Full-service restaurants - Restaurants à service complet	0.4	0.5	0.3	169	197	135	408.75	430.58	423.02
7222	Limited-service eating places - Établissements de restauration à service restreint	0.3	0.3	0.3	120	129	121	455.94	478.49	424.35

* Earnings exclude unclassified - La rémunération exclut les non classifiées

Table 5
Estimates of Employment, Payrolls and Average Weekly Earnings
for All Employees, by Industry, Canada, Provinces and Territories.

Tableau 5
Estimations de l'emploi, de la rémunération brute et de la
rémunération hebdomadaire moyenne, pour l'ensemble
des salariés, par industrie, Canada, provinces et territoires.

(Continued - suite)

		All Employees - Ensemble des salariés								
NAICS 2007	Industry	Employment (in thousands)			Total weekly payrolls, including overtime (in thousands)			Average weekly earnings (including overtime)		
SCIAN 2007	Industrie	Emploi (en milliers)			Rémunération hebdomadaire brute, incluant temps supplémentaire (en milliers)			Rémunération hebdomadaire moyenne (incluant temps supplémentaire)		
		Sept. p 2008 Sept. p	Aug. r 2008 Aug. r	Sept. 2007 Sept.	Sept. p 2008 Sept. p	Aug. r 2008 Aug. r	Sept. 2007 Sept.	Sept. p 2008 Sept. p	Aug. r 2008 Aug. r	Sept. 2007 Sept.
YUKON										
811	Repair & maintenance - Réparation et entretien	0.1	0.1	0.1	\$97	\$99	\$85	\$851.32	\$826.17	\$784.30
812	Personal & laundry services - Services personnels et services de blanchissage	0.1	0.1	0.1	53	43	29	605.61	587.95	446.43
8133	Social advocacy organizations - Organismes d'action sociale	0.1	0.1	0.1	65	81	78	673.38	720.23	713.79
8134	Civic & social organizations - Organisations civiques et amicales	0.1	0.1	0.1	54	53	46	416.77	400.42	415.26
91	Public administration - Administrations publiques	6.0	6.2	5.7	6,079	6,274	5,714	1,014.45	1,004.40	1,008.65
911	Federal government public administration - Administration publique fédérale	0.6	0.6	0.6	682	710	674	1,152.66	1,205.14	1,163.67
912	Provincial & territorial public administration - Administrations publiques provinciales et territoriales	3.5	3.5	3.4	3,674	3,707	3,405	1,051.70	1,055.05	1,003.49
41-91N	Service producing industries - Branche productrice de services	16.7	16.6	16.1	14,921	14,204	13,470	895.20	857.03	838.72
00-91N	Industrial aggregate (including unclassified) - Ensemble des industries y compris les entreprises non classifiées *	19.2	19.2	19.0	17,923	17,206	16,754	940.49	904.33	890.93
NORTHWEST TERRITORIES - TERRITOIRES DU NORD-OUEST										
23	Construction - Construction	2.5	2.4	2.2	2,807	2,679	2,614	1,143.09	1,104.02	1,189.84
2361	Residential building construction - Construction résidentielle	0.5	0.5	0.3	527	474	264	1,103.03	987.09	890.78
11-33N	Goods producing industries - Branche productrice de biens	4.9	4.9	4.4	6,088	6,026	5,699	1,243.59	1,236.04	1,303.01
41-45N	Trade - Commerce	3.0	3.0	3.0	2,171	2,156	1,998	733.99	727.41	673.23
41	Wholesale Trade - Commerce de gros	0.7	0.7	0.7	651	625	613	984.37	957.11	943.77
44-45	Retail trade - Commerce de détail	2.3	2.3	2.3	1,519	1,531	1,385	661.84	662.45	597.43
48-49	Transportation & warehousing - Transport et entreposage	2.6	2.6	2.6	2,774	2,852	2,820	1,081.85	1,101.13	1,098.97
62	Health care & social assistance - Soins de santé et assistance sociale	1.5	1.5	1.5	2,029	2,087	1,990	1,333.13	1,426.48	1,285.41
72	Accommodation & food services - Hébergement et services de restauration	1.5	1.4	1.4	792	752	682	542.86	525.88	489.42
721	Accommodation services - Services d'hébergement	0.6	0.6	0.6	402	378	365	701.94	631.69	579.63
722	Food services & drinking places - Services de restauration et débits de boissons	0.9	0.8	0.8	390	374	317	440.15	449.65	415.13
81	Other services (except public administration) - Autres services (sauf les administrations publiques)	0.8	0.8	0.8	577	594	569	764.72	717.12	722.45
813	Grant-making, civic, & professional & similar organizations - Fondations, groupes de citoyens, organisations prof., similaires	0.6	0.7	0.7	491	497	495	765.04	715.94	727.89
8134	Civic & social organizations - Organisations civiques et amicales	0.4	0.4	0.4	304	312	273	772.11	701.88	658.19
91	Public administration - Administrations publiques	4.5	4.7	4.4	5,274	5,421	4,788	1,170.49	1,164.23	1,091.22
911	Federal government public administration - Administration publique fédérale	1.0	1.0	1.0	1,258	1,296	1,275	1,274.53	1,287.11	1,298.05
912	Provincial & territorial public administration - Administrations publiques provinciales et territoriales	2.3	2.3	2.2	3,011	3,023	2,463	1,310.12	1,314.41	1,143.24
41-91N	Service producing industries - Branche productrice de services	19.3	19.3	18.9	19,677	19,569	18,326	1,018.64	1,014.21	967.98
00-91N	Industrial aggregate (including unclassified) - Ensemble des industries y compris les entreprises non classifiées *	24.5	24.5	23.5	25,765	25,596	24,025	1,064.12	1,058.96	1,030.85

* Earnings exclude unclassified - La rémunération exclut les non classifiées

Table 5
Estimates of Employment, Payrolls and Average Weekly Earnings
for All Employees, by Industry, Canada, Provinces and Territories.

Tableau 5
Estimations de l'emploi, de la rémunération brute et de la
rémunération hebdomadaire moyenne, pour l'ensemble
des salariés, par industrie, Canada, provinces et territoires.

(Continued - suite)

		All Employees - Ensemble des salariés								
NAICS 2007	Industry	Employment (in thousands)			Total weekly payrolls, including overtime (in thousands)			Average weekly earnings (including overtime)		
SCIAN 2007	Industrie	Emploi (en milliers)			Rémunération hebdomadaire brute, incluant temps supplémentaire (en milliers)			Rémunération hebdomadaire moyenne (incluant temps supplémentaire)		
		Sept. p 2008 Sept. p	Aug. r 2008 Aug. r	Sept. 2007 Sept.	Sept. p 2008 Sept. p	Aug. r 2008 Aug. r	Sept. 2007 Sept.	Sept. p 2008 Sept. p	Aug. r 2008 Aug. r	Sept. 2007 Sept.
NUNAVUT - NUNAVUT										
23	Construction - Construction	0.9	0.9	0.8	\$1,074	\$1,035	\$866	\$1,136.72	\$1,099.14	\$1,127.38
2361	Residential building construction - Construction résidentielle	0.3	0.2	0.3	413	377	353	1,612.21	1,513.07	1,372.35
11-33N	Goods producing industries - Branche productrice de biens	1.7	1.8	1.6	1,824	1,843	1,737	1,049.26	1,044.49	1,111.72
41-45N	Trade - Commerce	1.1	1.2	1.1	943	1,019	866	823.17	850.43	762.37
41	Wholesale Trade - Commerce de gros	0.3	0.3	0.2	433	481	346	1,598.86	1,658.47	1,599.52
44-45	Retail trade - Commerce de détail	0.9	0.9	0.9	510	538	519	583.15	592.19	565.07
48-49	Transportation & warehousing - Transport et entreposage	0.6	0.6	0.5	525	548	543	929.89	969.03	994.25
62	Health care & social assistance - Soins de santé et assistance sociale	0.5	0.5	0.5	359	337	300	663.48	737.82	649.59
72	Accommodation & food services - Hébergement et services de restauration	0.4	0.4	0.4	237	242	252	647.87	630.97	640.33
721	Accommodation services - Services d'hébergement	0.3	0.3	0.3	192	202	217	714.95	698.84	687.65
722	Food services & drinking places - Services de restauration et débits de boissons	0.1	0.1	0.1	44	40	35	460.91	424.10	449.16
813	Grant-making, civic, & professional & similar organizations - Fondations, groupes de citoyens, organisations prof., similaires	0.3	0.3	0.3	211	211	213	723.04	687.38	690.55
8134	Civic & social organizations - Organisations civiques et amicales	0.2	0.3	0.2	173	173	168	727.89	689.73	723.94
91	Public administration - Administrations publiques	2.9	3.1	3.3	3,417	3,550	3,920	1,176.32	1,152.68	1,199.15
912	Provincial & territorial public administration - Administrations publiques provinciales et territoriales	1.1	1.1	1.1	973	970	965	906.07	906.21	909.52
41-91N	Service producing industries - Branche productrice de services	9.0	8.8	9.2	8,407	8,432	8,667	935.92	959.27	942.79
00-91N	Industrial aggregate (including unclassified) - Ensemble des industries y compris les entreprises non classifiées *	10.8	10.6	10.8	10,231	10,275	10,404	954.29	973.52	967.33

* Earnings exclude unclassified - La rémunération exclut les non classifiées

Employment, Earnings and Hours, 2008
 Statistics Canada - Cat. No. 72-002-X

Emploi, gains et durée du travail, 2008
 Statistique Canada - n° 72-002-X au cat.

Table 6

Tableau 6

Estimates of Employment, Average Hourly Earnings and Hours, for Employees Paid by the Hour, by Industry, Canada, Provinces and Territories.

Estimations de l'emploi, de la rémunération horaire moyenne et des heures, pour les salariés rémunérés à l'heure, par industrie, Canada, provinces et territoires.

The average hourly earnings including overtime, for employees paid by the hour stood at \$19.94 in September, increasing by \$0.17 from last month and by of \$0.68 from September 2007. Average weekly hours, for employees paid by the hour decreased by 0.1 hours from august to stand at 31.6 hours. The year over year increased is of 0.4 hour.

En septembre, la rémunération horaire moyenne incluant le temps supplémentaire des salariés rémunérés à l'heure s'est établie à 19,94\$, une augmentation de 0,17 \$ par rapport au mois précédent et de 0,68\$ par rapport à septembre 2007. Les heures hebdomadaires moyennes des salariés rémunérés à l'heure ont été de 31,6 heures en baisses de 0,1 heure depuis août. D'une année à l'autre les heures ont augmenté de 0,4 heure.

	Page
Canada	125
Provinces and Territories / Provinces et territoires	130

Table 6
Estimates of Employment, Average Hourly Earnings and Hours for
Employees Paid by the Hour, by Industry, Canada, Provinces and
Territories.

Tableau 6
Estimations de l'emploi, de la rémunération horaire moyen-
ne et des heures, pour les salariés rémunérés à l'heure, par
industrie, Canada, provinces et territoires.

		Employees paid by the hour - Salariés rémunérés à l'heure											
NAICS 2007	Industry	Employment (in thousands)			Average hourly earnings (including overtime)			Average hourly earnings (excluding overtime)			Average weekly hours (including overtime)		
SCIAN 2007	Industrie	Emploi (en milliers)			Rémunération horaire moyenne (incluant temps supplémentaire)			Rémunération horaire moyenne (excluant temps supplémentaire)			Heures hebdomadaires moyennes (incluant temps supplémentaire)		
		Sept. p 2008	Aug. r 2008	Sept. 2007	Sept. p 2008	Aug. r 2008	Sept. 2007	Sept. p 2008	Aug. r 2008	Sept. 2007	Sept. p 2008	Aug. r 2008	Sept. 2007
		Sept. p	Aug. r	Sept.	Sept. p	Aug. r	Sept.	Sept. p	Aug. r	Sept.	Sept. p	Aug. r	Sept.
CANADA													
11	Forestry, logging & support - Foresterie, exploitation et soutien	33.0	33.0	35.2	\$20.68	\$20.58	\$20.72	\$20.41	\$19.98	\$19.57	41.5	40.1	39.5
113	Forestry & logging - Foresterie et exploitation forestière	21.2	19.5	21.8	20.60	20.18	20.53	20.33	19.58	19.37	41.3	39.7	39.0
1133	Logging - Exploitation forestière	20.4	18.7	20.8	20.88	20.44	20.81	20.61	19.83	19.64	41.3	39.8	39.0
1153	Support activities for forestry - Activités de soutien à la foresterie	11.8	13.4	13.5	20.82	21.15	21.01	20.57	20.55	19.87	41.8	40.6	40.4
21	Mining, quarrying & oil & gas extraction - Extraction minière, exploitation en carrière et extraction de pétrole et de gaz	104.3	99.3	95.8	30.57	31.06	29.87	28.21	28.67	27.37	38.5	37.6	39.9
211	Oil & gas extraction - Extraction de pétrole et de gaz	25.5	24.6	23.5	34.37	34.43	32.56	31.64	32.15	29.97	38.7	38.6	43.2
212	Mining and quarrying (except oil & gas) - Extraction minière et exploitation en carrière (sauf l'extraction de pétrole et de gaz)	32.7	31.0	28.3	24.90	25.88	25.43	23.08	23.85	23.30	40.8	38.5	39.2
2121	Coal mining - Extraction de charbon	2.8	2.7	2.5	28.10	29.66	28.10	25.92	27.20	25.67	41.4	38.4	41.0
2122	Metal ore mining - Extraction de minerais métalliques	16.2	14.9	12.6	24.40	25.77	25.70	22.75	23.86	23.63	40.8	38.7	40.3
2123	Non-metallic mineral mining & quarrying - Extraction de minerais non métalliques	13.7	13.4	13.2	24.81	25.25	24.60	22.89	23.16	22.47	40.7	38.4	37.7
213	Support activities for mining & oil & gas extraction - Activités de soutien à l'extraction minière, du pétrole et du gaz	46.1	43.8	44.0	32.83	32.94	31.16	30.29	30.21	28.46	36.7	36.4	38.5
23	Construction - Construction	681.2	711.6	564.7	25.20	24.92	23.18	24.21	23.79	22.25	40.1	39.2	40.2
236	Construction of buildings - Construction de bâtiments	164.8	166.5	142.5	23.55	23.83	21.12	22.32	22.66	20.31	42.5	41.7	41.5
2361	Residential building construction - Construction résidentielle	101.9	103.7	90.1	21.79	22.49	20.11	20.65	21.40	19.34	41.7	41.1	40.4
2362	Non-residential bldg. construction - Construction non résidentielle	62.9	62.8	52.4	26.26	25.95	22.73	24.88	24.68	21.85	43.8	42.7	43.5
237	Heavy & civil engineering construction - Travaux de génie civil	112.5	113.8	99.8	25.68	25.64	23.50	24.21	24.52	22.63	44.5	42.7	44.5
2371	Utility system construc. - Construc. d'installations de serv. publics	45.0	45.0	39.4	29.11	28.64	26.59	27.30	27.56	25.61	44.8	42.8	44.9
2372	Land subdivision - Lotissement de terrains	11.7	11.9	10.0	24.33	25.29	21.83	23.05	24.05	20.98	39.8	38.7	38.8
2373	Highway, street & bridge construction - Construction de routes, de rues et de ponts	49.1	50.0	44.6	22.98	23.20	21.16	21.79	22.08	20.39	45.5	43.7	45.6
2379	Other heavy & civil engineering construction - Autres travaux de génie civil	6.8	6.8	5.8	24.77	24.65	23.28	23.47	23.45	22.38	43.5	42.4	42.9
238	Specialty trade contractors - Entrepreneurs spécialisés	403.8	431.3	322.3	25.80	25.17	24.06	25.04	24.05	23.05	37.9	37.2	38.3
2381	Foundation, structure, & bldg. exterior contractors - Entrepreneurs en travaux de fondations, structure, extérieur de bâtiment	90.9	97.3	72.6	26.18	25.30	23.31	25.47	24.23	22.37	36.2	35.5	38.0
2382	Building equipment contractors - Entrepreneurs en installations d'équipements techniques	171.3	181.9	136.7	26.41	25.83	25.21	25.56	24.63	24.12	38.1	37.5	38.2
2383	Building finishing contractors - Entrepreneurs en travaux de finition de bâtiments	69.3	74.3	55.3	23.23	22.84	21.30	22.60	21.87	20.44	37.9	37.0	38.4
2389	Other spec. trade contractors - Autres entrepreneurs spécialisés	72.3	77.7	57.7	26.33	25.65	24.91	25.60	24.54	23.85	39.2	38.9	38.7
31-33	Manufacturing - Fabrication	1,204.3	1,205.3	1,268.5	22.19	22.08	21.70	21.38	21.40	20.76	37.6	37.6	38.7
	Non-durable goods - Biens non durables	487.0	496.7	483.4	19.75	19.55	19.75	19.09	19.03	18.83	36.5	36.8	37.5
	Durable goods - Biens durables	717.4	708.6	785.1	23.77	23.79	22.84	22.84	23.01	21.90	38.4	38.2	39.4
311	Food manufacturing - Fabrication d'aliments	170.3	181.4	171.1	18.39	18.18	19.70	17.80	17.63	18.11	32.7	34.8	36.1
3114	Fruit & vegetable preserving & specialty food mfg - Mise en conserve de fruits, légumes et fabr. de spéc. alimentaires	19.7	20.1	19.3	22.15	21.87	21.50	21.48	21.23	19.98	32.4	34.7	36.1
3116	Meat product manufacturing - Fabrication de produits de viande	46.0	49.0	47.1	18.09	17.55	20.05	17.44	17.00	17.91	33.2	35.3	36.7
3117	Seafood product preparation & packaging - Préparation et conditionnement de poissons et fruits de mer	20.2	24.4	21.3	14.15	14.52	15.56	13.72	14.09	14.46	32.5	35.0	36.8
3118	Bakeries & tortilla manufacturing - Boulangeries et fabr. de tortillas	32.5	34.2	32.9	17.83	18.53	19.82	17.28	17.98	18.43	32.5	35.1	37.1
3119	Other food manufacturing - Fabrication d'autres aliments	16.0	16.3	14.9	18.81	18.59	20.03	18.24	18.04	18.62	34.2	36.0	36.7
3121	Beverage manufacturing - Fabrication de boissons	21.0	20.4	15.3	21.32	21.38	23.80	21.25	21.16	23.03	37.8	36.2	38.4
3122	Tobacco manufacturing - Fabrication du tabac	2.3	2.1	1.9	23.15	21.67	24.42	23.11	21.54	23.61	38.8	38.1	39.5
3131	Fibre, yarn & thread mills - Usines de fibres, de filés et de fils	1.6	1.5	2.0	15.87	15.11	14.11	15.71	14.90	13.75	36.9	35.7	38.8
3132	Fabric mills - Usines de tissus	4.2	4.1	5.1	18.44	17.66	16.64	18.26	17.41	16.22	40.3	39.6	43.6
3133	Textile & fabric finishing & fabric coating - Finissage de textiles, tissus et revêtement de tissus	2.1	2.0	2.6	15.21	15.21	15.40	15.06	15.00	15.01	33.6	32.9	37.0
3161	Leather & hide tanning & finishing - Tannage et finissage du cuir et des peaux	0.2	0.2	0.4	14.81	14.94	13.53	14.67	14.74	13.19	44.0	42.1	46.8

* Refer to survey overview. - Voir l'aperçu de l'enquête.

** Earnings and hours exclude unclassified - La rémunération et les heures excluent les non classifiées

Table 6
Estimates of Employment, Average Hourly Earnings and Hours for
Employees Paid by the Hour, by Industry, Canada, Provinces and
Territories.

(Continued - suite)

Tableau 6
Estimations de l'emploi, de la rémunération horaire moyen-
ne et des heures, pour les salariés rémunérés à l'heure, par
industrie, Canada, provinces et territoires.

		Employees paid by the hour - Salariés rémunérés à l'heure											
NAICS 2007	Industry	Employment (in thousands)			Average hourly earnings (including overtime)			Average hourly earnings (excluding overtime)			Average weekly hours (including overtime)		
		Sept. p 2008	Aug. r 2008	Sept. 2007	Sept. p 2008	Aug. r 2008	Sept. 2007	Sept. p 2008	Aug. r 2008	Sept. 2007	Sept. p 2008	Aug. r 2008	Sept. 2007
SCIAN 2007	Industrie	Emploi (en milliers)	Rémunération horaire moyenne (incluant temps supplémentaire)	Rémunération horaire moyenne (excluant temps supplémentaire)	Heures hebdomadaires moyennes (incluant temps supplémentaire)								
		Sept. p 2008	Aug. r 2008	Sept. 2007	Sept. p 2008	Aug. r 2008	Sept. 2007	Sept. p 2008	Aug. r 2008	Sept. 2007	Sept. p 2008	Aug. r 2008	Sept. 2007
CANADA													
3162	Footwear manufacturing - Fabrication de chaussures	3.0	2.9	3.3	\$12.45	\$12.17	\$11.98	\$12.32	\$12.00	\$11.68	36.7	35.6	42.5
3169	Other leather & allied product mfg - Fabr. d'autres produits en cuir et produits analogues	1.4	1.5	1.6	10.68	10.48	9.02	10.58	10.33	8.79	35.7	34.4	41.2
321	Wood product manufacturing - Fabrication de produits en bois	79.4	80.5	106.8	20.20	20.25	20.43	19.91	19.63	20.06	37.9	36.9	38.6
3211	Sawmills & wood preservation - Scieries et préservation du bois	30.4	30.5	43.4	22.08	21.82	22.25	21.77	21.15	21.83	38.2	36.7	38.6
3212	Veneer, plywood & engineered wood product mfg - Fabr. de placages, contreplaqués et produits en bois reconstitué	16.0	16.8	21.5	21.50	21.97	20.98	21.20	21.31	20.61	36.3	34.5	37.2
3219	Other wood product mfg - Fabrication d'autres produits en bois	33.0	33.1	41.9	17.87	18.06	18.32	17.62	17.51	17.98	38.3	38.2	39.4
322	Paper manufacturing - Fabrication du papier	54.1	56.2	57.0	22.83	23.54	22.58	21.50	23.03	22.03	41.0	41.4	40.6
3221	Pulp, paper & paperboard mills - Usines de pâte à papier, de papier et de carton	30.0	31.3	31.3	25.98	26.49	25.22	24.46	25.91	24.60	41.7	42.0	40.6
3251	Basic chemical mfg - Fabrication de produits chimiques de base	9.2	9.1	6.4	25.71	24.96	23.71	24.65	24.01	22.81	37.5	36.9	38.0
3254	Pharmaceutical & medicine manufacturing - Fabrication de produits pharmaceutiques et de médicaments	18.5	18.3	15.5	19.68	19.79	19.83	19.10	19.24	19.23	38.3	37.4	37.9
3256	Soap, cleaning compound & toilet preparation manufacturing - Fabrication de savons, de détergents et de produits de toilette	7.0	6.9	7.4	19.14	20.39	18.84	18.35	19.62	18.13	38.4	36.9	36.4
3259	Other chemical product mfg - Fabr. d'autres produits chimiques	6.5	6.6	5.7	21.39	22.57	23.45	20.51	21.72	22.57	36.2	35.1	36.9
3262	Rubber product mfg - Fabrication de produits en caoutchouc	14.8	14.9	14.3	21.58	20.23	20.93	21.00	19.68	20.46	40.4	39.0	37.3
3272	Glass & glass product mfg - Fabr. de verre et de produits en verre	8.6	7.4	9.2	21.67	21.91	21.40	20.46	21.07	20.68	33.9	34.9	35.0
3273	Cement & concrete prod. mfg - Fabr. de ciment et prod. en béton	21.8	19.6	23.1	21.86	21.17	21.08	20.60	20.32	20.35	32.4	34.2	34.4
3279	Other non-metallic mineral product manufacturing - Fabrication d'autres produits minéraux non métalliques	7.1	6.3	7.8	23.42	23.24	22.71	22.11	22.34	21.95	32.6	33.8	32.4
3311	Iron & steel mills & ferro-alloy manufacturing - Sidérurgie	14.1	15.3	14.9	27.46	28.49	28.98	26.24	27.37	27.72	42.9	42.4	43.4
3312	Steel product manufacturing from purchased steel - Fabrication de produits en acier à partir d'acier acheté	7.1	8.4	7.8	26.62	27.77	26.68	25.38	26.82	25.53	40.7	40.0	41.5
3313	Alumina & aluminium production & processing - Production et transformation d'alumine et d'aluminium	14.9	16.9	16.0	28.44	28.76	30.64	26.35	27.17	28.63	39.1	39.8	40.4
3314	Non-ferrous metal (except aluminium) production & processing - Production et transform. de métaux non ferreux (sauf l'aluminium)	10.5	11.2	10.6	28.27	30.40	28.72	26.93	29.38	27.35	41.6	41.3	41.8
3315	Foundries - Fonderies	6.0	7.1	9.3	29.02	29.27	28.87	27.64	28.29	27.50	41.6	42.3	42.2
332	Fabricated metal product mfg - Fabrication de produits métalliques	129.1	124.4	145.6	21.43	20.57	20.12	20.98	19.72	19.30	38.2	38.7	41.3
3323	Architectural & structural metals manufacturing - Fabr. produits architecture et éléments de charpentes métalliques	45.1	43.6	50.9	22.46	21.51	20.71	22.06	20.64	19.89	35.3	35.6	39.0
3327	Machine shops, turned product, screw, nut & bolt manufacturing - Ateliers usinage, fabr. produits tournés, vis, écrous et boulons	26.2	25.1	29.1	20.31	19.54	18.37	19.95	18.74	17.65	41.5	42.3	44.8
3329	Other fabricated metal prod. mfg - Fabr. d'autres prod. métalliques	14.4	13.9	16.6	21.63	20.85	21.46	21.25	19.99	20.61	35.9	36.0	38.9
333	Machinery manufacturing - Fabrication de machines	99.1	97.9	93.7	28.06	29.06	25.35	26.80	27.96	24.25	36.7	36.8	37.3
3331	Agricultural, construction & mining machinery manufacturing - Fabr. de machines pour agri., construction et extraction minière	23.8	22.8	21.3	29.48	30.63	26.91	28.19	29.50	25.79	36.9	37.2	37.2
3332	Industrial machinery mfg - Fabrication de machines industrielles	10.8	10.9	10.6	23.90	25.35	23.23	22.78	24.37	22.10	38.6	38.6	38.8
3334	Ventilation, heating, a/c & commercial refrigeration equip. mfg - Fabr. d'appareils de vent., chauff., clima., réfrig. commerciale	10.9	10.5	10.2	23.93	24.98	20.28	22.87	24.03	19.43	34.8	35.3	35.7
3335	Metalworking machinery manufacturing - Fabrication de machines-outils pour le travail du métal	17.0	16.8	17.2	29.45	30.18	26.70	28.14	29.03	25.58	37.3	37.4	37.0
3339	Other general-purpose machinery manufacturing - Fabrication d'autres machines d'usage général	23.4	23.6	22.5	28.46	29.42	25.05	27.18	28.31	23.97	36.3	36.3	38.4
3341	Computer & peripheral equipment manufacturing - Fabrication de matériel informatique et périphérique	3.5	3.4	3.2	22.23	20.86	20.08	21.66	20.48	19.33	40.7	38.2	38.8
3342	Communications equip. mfg - Fabr. de matériel de communication	11.6	11.2	10.2	26.55	25.22	22.51	25.99	24.87	22.17	42.0	39.7	42.1
3344	Semiconductor & other electronic component manufacturing - Fabr. de semi-conducteurs et d'autres composants électroniques	8.9	8.4	9.5	21.50	19.97	21.59	20.96	19.61	21.24	40.1	37.8	38.6
3345	Navigational, measuring, medical & control instruments mfg - Fabr. d'instruments de navigation, mesure, commande, médicaux	12.9	12.4	13.7	25.27	24.17	24.22	24.65	23.75	23.85	40.5	38.1	40.2
3351	Electric lighting equip. mfg - Fabr. matériel électrique d'éclairage	3.6	3.6	3.2	19.58	19.43	18.22	19.16	18.34	17.38	36.0	37.0	37.7
3352	Household appliance mfg - Fabrication d'appareils ménagers	4.2	4.3	3.7	17.67	18.54	18.96	17.21	17.58	18.13	39.2	40.6	39.9
3353	Electrical equipment mfg - Fabrication de matériel électrique	8.9	9.2	8.1	21.80	21.49	21.50	21.32	20.35	20.50	36.2	36.6	38.4
3359	Other electrical equipment & component manufacturing - Fabr. d'autres types de matériel et de composants électriques	7.0	7.6	6.5	21.63	22.43	21.97	21.23	21.46	21.29	36.1	37.8	38.8
336	Transportation equipment mfg - Fabr. de matériel de transport	161.3	151.7	171.1	26.44	26.74	26.64	25.09	25.97	25.24	39.6	38.8	39.6
3361	Motor vehicle mfg - Fabrication de véhicules automobiles	40.3	40.0	43.4	31.82	32.69	32.69	30.36	31.80	30.88	41.7	40.7	41.0
3363	Motor vehicle parts mfg - Fabr. de pièces pour véhicules auto.	63.6	64.0	71.1	23.73	24.28	25.35	22.78	23.86	24.10	38.0	37.7	38.0

* Refer to survey overview. - Voir l'aperçu de l'enquête.

** Earnings and hours exclude unclassified - La rémunération et les heures excluent les non classifiées

Table 6
Estimates of Employment, Average Hourly Earnings and Hours for
Employees Paid by the Hour, by Industry, Canada, Provinces and
Territories.

(Continued - suite)

Tableau 6
Estimations de l'emploi, de la rémunération horaire moyen-
ne et des heures, pour les salariés rémunérés à l'heure, par
industrie, Canada, provinces et territoires.

		Employees paid by the hour - Salariés rémunérés à l'heure											
NAICS 2007	Industry	Employment (in thousands)			Average hourly earnings (including overtime)			Average hourly earnings (excluding overtime)			Average weekly hours (including overtime)		
SCIAN 2007	Industrie	Emploi (en milliers)			Rémunération horaire moyenne (incluant temps supplémentaire)			Rémunération horaire moyenne (excluant temps supplémentaire)			Heures hebdomadaires moyennes (incluant temps supplémentaire)		
		Sept. p 2008	Aug. r 2008	Sept. 2007	Sept. p 2008	Aug. r 2008	Sept. 2007	Sept. p 2008	Aug. r 2008	Sept. 2007	Sept. p 2008	Aug. r 2008	Sept. 2007
		Sept. p 2008	Aug. r 2008	Sept. 2007	Sept. p 2008	Aug. r 2008	Sept. 2007	Sept. p 2008	Aug. r 2008	Sept. 2007	Sept. p 2008	Aug. r 2008	Sept. 2007
CANADA													
3364	Aerospace product & parts manufacturing - Fabrication de produits aérospatiaux et de leurs pièces	27.5	18.9	24.8	\$29.43	\$27.96	\$27.20	\$27.38	\$26.14	\$25.67	41.7	41.4	42.0
3371	Household & institutional furniture & kitchen cabinet mfg - Fabr. meubles de maison, d'étab. instit. et d'armoire de cuisine	29.6	34.4	36.8	19.14	19.49	18.79	18.94	19.33	18.29	41.0	40.9	41.9
3372	Office furniture (including fixtures) manufacturing - Fabr. de meubles de bureau (y compris les articles d'ameublement)	18.4	20.1	19.4	20.16	20.58	20.28	19.90	20.36	19.73	41.5	42.1	41.8
3391	Medical equipment & supplies manufacturing - Fabrication de fournitures et matériel médicaux	12.6	11.7	12.6	19.41	18.35	17.12	18.51	18.15	16.78	40.2	38.2	38.5
3399	Other miscellaneous mfg - Autres activités diverses de fabrication	26.4	24.7	29.9	19.86	19.04	16.12	18.96	18.83	15.80	35.7	33.7	34.6
	11-33N Goods producing industries - Branche productrice de biens	2,086.7	2,113.7	2,027.0	23.78	23.64	22.64	22.78	22.68	21.60	38.6	38.2	39.2
	41-45N Trade - Commerce	1,775.0	1,791.7	1,728.1	16.01	16.36	15.95	15.80	16.12	15.73	28.2	28.3	27.7
41	Wholesale Trade - Commerce de gros	368.2	371.5	347.6	19.41	19.95	18.92	18.87	19.35	18.50	33.9	33.1	34.4
4152	New motor vehicle parts & accessories whl-dist - Gros-dist de pièces, d'accessoires neufs pour véhicules automobiles	19.3	20.2	16.2	18.34	20.38	18.00	17.51	19.41	17.46	30.3	29.4	28.3
4161	Electrical, plumbing, heating & a/c equipment & supplies whl-dist - Gros-dist matériel et fourn. élec., plomberie, chauffage, climat.	24.0	24.9	20.1	18.19	19.24	17.45	17.34	18.30	16.94	30.4	29.7	28.2
4163	Lumber, millwork, hardware & other building supplies whl-dist - Gros-dist bois d'oeuvre, menui. préfab., quinc., fourn. construc.	32.8	34.3	27.3	17.42	18.98	16.45	16.62	18.08	15.97	30.2	29.7	29.1
417	Machinery, equipment & supplies whl-dist - Gros-dist de machines, de matériel et de fournitures	90.0	83.1	71.1	22.78	23.05	21.47	22.22	22.58	20.90	39.6	39.5	41.3
4171	Farm, lawn & garden machinery & equipment whl-dist - Gros-dist de machines, matériel pour l'agri., pelouses et jardinage	9.8	10.3	7.8	19.04	18.67	17.05	18.29	18.47	16.82	38.4	36.1	41.3
4172	Const., forestry, mining & indus. mach. equip. & suppl. whl-dist - Gros-dist mach., matériel, fourn. indus., const., forest., minière	34.5	26.4	26.5	25.49	26.61	23.56	24.91	25.91	22.48	36.6	38.5	38.2
4173	Computer & communications equipment & supplies whl-dist - Gros-dist d'ordinateurs et de matériel de communication	12.9	13.3	10.6	24.38	25.90	23.56	24.30	25.39	23.22	47.2	46.9	47.0
4179	Other machinery, equipment & supplies whl-dist - Gros-dist d'autres machines, matériel et fournitures	32.9	33.1	26.1	20.50	20.07	19.88	19.68	19.82	19.62	40.0	38.3	42.0
418	Miscellaneous whl-dist - Gros-dist de produits divers	44.0	47.6	54.6	17.82	18.18	18.47	17.52	17.86	18.22	37.4	34.7	38.7
4181	Recyclable material whl-dist - Gros-dist de matières recyclables	7.5	7.9	9.6	15.64	16.27	17.71	15.45	15.95	17.47	37.0	34.0	38.7
4182	Paper, paper product & disposable plastic product whl-dist - Gros-dist de papier, produits du papier et de plastique jetables	6.3	6.9	8.3	15.52	15.89	16.31	15.33	15.57	16.09	41.0	37.4	44.3
4183	Agricultural supplies whl-dist - Gros-dist de fournitures agricoles	6.0	6.8	7.8	15.69	16.14	17.38	15.51	15.82	17.15	41.4	37.8	42.0
4184	Chemical (except agricultural) & allied product whl-dist - Gros-dist de produits chimiques et analogues (sauf agricoles)	6.6	7.2	8.4	18.66	18.80	19.56	18.43	18.42	19.30	41.4	37.4	41.1
4189	Other miscellaneous whl-dist - Gros-dist d'autres produits divers	17.6	18.7	20.5	20.37	20.63	19.98	19.91	20.33	19.70	33.4	31.8	34.2
419	Wholesale electronic markets, and agents & brokers - Commerce électronique de gros et agents et courtiers	16.1	17.3	20.3	18.02	18.46	18.59	17.80	18.09	18.34	36.4	33.4	40.1
44-45	Retail trade - Commerce de détail	1,406.8	1,420.2	1,380.6	14.88	15.20	14.96	14.81	15.12	14.84	26.7	27.0	26.0
441	Motor vehicle & parts dealers - Marchands de véhicules automobiles et de leurs pièces	95.9	100.7	101.5	18.52	19.51	20.05	18.44	19.43	20.00	33.9	33.6	33.9
4411	Automobile dealers - Marchands d'automobiles	65.8	68.9	70.6	20.26	21.46	22.31	20.17	21.37	22.25	33.5	33.1	33.3
4413	Automotive parts, accessories & tire stores - Magasins de pièces, de pneus et d'accessoires pour véhicules auto.	18.6	19.2	19.1	14.93	15.38	14.97	14.85	15.28	14.93	34.0	34.0	34.7
445	Food & beverage stores - Magasins d'alimentation	449.2	448.2	425.0	14.66	15.95	14.74	14.63	15.81	14.54	24.6	25.4	24.4
4451	Grocery stores - Epiceries	376.0	375.6	353.7	14.74	16.07	14.87	14.71	15.93	14.67	24.4	25.2	24.0
447	Gasoline stations - Stations-service	77.0	73.6	72.1	12.95	12.87	12.11	12.89	12.84	12.00	29.5	29.3	27.2
4531	Florists - Fleuristes	4.7	5.9	5.3	12.15	14.02	15.76	11.96	14.00	15.63	17.4	21.3	23.0
4532	Office supplies, stationery & gift stores - Magasins de fournitures de bureau, de papeterie et de cadeaux	22.8	27.0	24.5	10.20	11.44	12.90	10.04	11.43	12.79	18.8	22.5	24.0
4533	Used merchandise stores - Magasins de marchandises d'occasion	10.8	12.5	10.9	15.56	16.91	18.02	15.43	16.89	17.89	16.6	19.2	20.6
4539	Other miscellaneous stores retailers - Autres mag. de détail divers	23.7	27.9	23.5	11.58	13.04	14.08	11.42	13.02	13.96	22.1	25.3	26.0
4541	Electronic shopping & mail-order houses - Entreprises de télémarketing et de vente par correspondance	5.1	5.7	6.4	16.41	17.04	18.30	16.16	17.03	18.15	26.7	29.5	30.1
4542	Vending machine operators - Exploitants de distribu. automatiques	2.8	3.3	3.2	12.64	13.98	15.16	12.45	13.96	15.03	24.2	28.2	29.0
4543	Direct selling establishments - Établissements de vente directe	8.8	12.0	9.7	11.17	12.45	15.43	11.00	12.44	15.29	27.2	31.4	34.7
	48-49 Transportation & warehousing - Transport et entreposage	314.9	308.0	296.9	20.89	20.63	20.27	20.41	19.86	18.68	36.2	35.9	35.6
482	Rail transportation - Transport ferroviaire	28.0	27.6	26.1	23.43	22.35	23.28	22.76	21.65	20.62	40.0	40.6	40.8

* Refer to survey overview. - Voir l'aperçu de l'enquête.

** Earnings and hours exclude unclassified - La rémunération et les heures excluent les non classifiées

Table 6
Estimates of Employment, Average Hourly Earnings and Hours for
Employees Paid by the Hour, by Industry, Canada, Provinces and
Territories.

Tableau 6
Estimations de l'emploi, de la rémunération horaire moyen-
ne et des heures, pour les salariés rémunérés à l'heure, par
industrie, Canada, provinces et territoires.

(Continued - suite)

		Employees paid by the hour - Salariés rémunérés à l'heure												
NAICS 2007	Industry	Employment (in thousands)			Average hourly earnings (including overtime)			Average hourly earnings (excluding overtime)			Average weekly hours (including overtime)			
		Sept. p 2008	Aug. r 2008	Sept. 2007	Sept. p 2008	Aug. r 2008	Sept. 2007	Sept. p 2008	Aug. r 2008	Sept. 2007	Sept. p 2008	Aug. r 2008	Sept. 2007	
SCIAN 2007	Industrie	Emploi (en milliers)	Rémunération horaire moyenne (incluant temps supplémentaire)	Rémunération horaire moyenne (excluant temps supplémentaire)	Heures hebdomadaires moyennes (incluant temps supplémentaire)	Sept. p 2008	Aug. r 2008	Sept. 2007	Sept. p 2008	Aug. r 2008	Sept. 2007	Sept. p 2008	Aug. r 2008	Sept. 2007
		Sept. p 2008	Aug. r 2008	Sept. 2007	Sept. p 2008	Aug. r 2008	Sept. 2007	Sept. p 2008	Aug. r 2008	Sept. 2007	Sept. p 2008	Aug. r 2008	Sept. 2007	Sept. p 2008
CANADA														
484	Truck transportation - Transport par camion	101.5	102.1	87.5	\$20.56	\$20.48	\$17.23	\$20.26	\$19.73	\$16.48	39.3	37.8	38.1	
4841	General freight trucking - Transport par camion de marchandises diverses	55.7	55.7	48.1	20.70	20.76	17.89	20.40	20.00	17.10	38.9	37.4	37.4	
4842	Specialized freight trucking - Transport par camion de marchandises spéciales	45.9	46.4	39.4	20.40	20.15	16.46	20.10	19.40	15.76	39.8	38.3	39.0	
485	Transit & ground passenger transportation - Transport en commun et transport terrestre de voyageurs	75.3	65.1	69.2	17.85	17.88	19.74	17.52	17.13	19.33	37.4	37.6	35.9	
4851	Urban transit systems - Services urbains de transport en commun	28.1	27.9	27.7	23.03	23.01	25.98	22.52	21.53	25.47	39.1	38.2	38.8	
4853	Taxi & limousine service - Services de taxi et de limousine	11.1	10.8	9.2	13.60	12.66	13.67	13.45	12.54	13.44	35.3	36.2	34.8	
4854	School & employee bus transportation - Transport scolaire et transport d'employés par autobus	26.1	17.4	24.0	13.71	13.22	14.36	13.56	13.09	14.13	36.3	37.4	33.2	
488	Support activities for transport. - Activités de soutien au transport	54.9	55.1	52.4	23.10	22.05	22.62	22.41	21.30	19.14	30.2	31.1	31.2	
4881	Support activities for air transportation - Activités de soutien au transport aérien	11.6	11.6	10.7	21.78	20.50	21.32	21.12	19.79	17.67	30.5	31.5	31.5	
4884	Support activities for road transportation - Activités de soutien au transport routier	13.7	14.0	13.6	18.57	18.10	18.78	18.29	17.83	17.17	33.9	34.5	34.5	
4885	Freight transportation arrangement - Intermédiaires en transport de marchandises	19.8	19.7	18.9	28.23	26.92	27.73	27.22	25.82	22.83	26.7	27.6	27.2	
492	Couriers & messengers - Messageries et services de messagers	3.6	4.6	7.3	19.99	20.93	20.94	19.63	20.43	20.04	42.1	37.4	34.5	
4921	Couriers - Messageries	3.1	4.0	6.4	19.99	20.21	20.54	18.96	19.72	19.66	42.0	37.3	33.9	
4922	Local messengers & local delivery - Services locaux de messagers et de livraison	0.5	0.6	0.9	24.40	25.49	23.40	23.97	24.88	22.40	42.7	38.3	38.2	
51	Information & cultural industries - Industrie de l'information et industrie culturelle	154.0	145.4	179.3	20.57	20.04	21.47	20.44	19.90	20.96	36.4	37.2	37.3	
515	Broadcasting (except Internet) - Radiotélévision (sauf par Internet)	29.4	27.2	35.3	19.09	18.66	21.91	18.93	18.53	21.35	35.2	35.7	38.0	
5151	Radio & television broadcasting - Radiodiffusion et télédiffusion	27.0	24.9	32.8	18.65	18.30	21.41	18.50	18.18	20.86	35.2	35.6	38.0	
5152	Pay & specialty television - Télévision payante et spécialisée	2.4	2.2	2.5	23.91	22.53	28.55	23.72	22.37	27.82	35.9	37.0	37.4	
517	Telecommunications - Télécommunications	68.0	64.1	82.3	22.84	22.39	23.79	22.68	22.26	23.17	37.6	39.0	39.5	
5171	Wired telecommunications carriers - Télécommunications par fil	53.1	50.2	60.0	24.45	24.04	25.44	24.27	23.91	24.77	37.0	38.1	38.7	
5172	Wireless telecommunications carriers (except satellite) - Télécom. sans fil (sauf par satellite)	10.5	9.9	12.5	16.93	16.44	18.03	16.79	16.32	17.57	42.8	44.5	43.9	
5174	Satellite telecommunications - Télécommunications par satellite	1.7	1.5	2.8	16.94	16.32	21.96	16.80	16.21	21.40	34.9	37.3	36.7	
518	Data processing, hosting and related services - Traitement de données, hébergement de données et services connexes	0.5	1.4	1.3	11.92	18.16	19.34	11.89	18.12	19.28	19.3	27.4	27.7	
519	Other information services - Autres services d'information	7.7	8.4	10.3	20.91	21.78	20.95	20.76	21.74	20.90	21.7	22.7	22.7	
52	Finance & insurance - Finance et assurances	142.3	155.1	130.4	21.04	21.42	20.70	20.90	21.33	20.62	27.5	27.1	28.6	
522	Credit intermediation & related activities - Intermédiation financière et activités connexes	81.6	87.6	77.6	19.54	20.18	20.01	19.42	20.12	19.99	26.4	25.0	27.6	
5221	Depository credit intermediation - Intermédiation financière par le biais de dépôts	63.4	67.4	58.4	20.63	21.22	20.80	20.50	21.16	20.78	25.0	23.7	26.2	
524	Insurance carriers & related activities - Sociétés d'assurance et activités connexes	33.6	39.7	33.0	24.47	23.44	20.80	24.24	23.26	20.71	33.0	33.6	33.1	
5241	Insurance carriers - Sociétés d'assurance	21.0	24.7	21.0	24.87	24.20	21.51	24.54	23.94	21.39	34.5	34.8	35.6	
5242	Agencies, brokerages & other insurance related activities - Agences et courtiers d'assur. et autres activités liées à l'assur.	12.6	15.1	12.0	23.71	22.09	19.26	23.68	22.04	19.24	30.5	31.5	28.8	
53	Real estate & rental & leasing - Services immobiliers et services de location et de location à bail	125.9	140.7	112.0	19.44	19.30	16.41	19.17	19.08	16.18	27.5	29.9	28.1	
531	Real estate - Services immobiliers	68.5	83.9	65.0	20.99	21.04	17.97	20.85	20.89	17.79	27.5	29.9	28.4	
5311	Lessors of real estate - Bailleurs de biens immobiliers	37.0	45.2	36.0	19.66	19.52	16.14	19.51	19.38	15.99	27.8	30.2	29.1	
5312	Officers of real estate agents & brokers - Bureau d'agents et de courtiers immobiliers	10.5	12.8	9.6	24.40	25.01	21.15	24.26	24.83	20.94	25.0	27.8	27.4	
5313	Activities related to real estate - Activités liées à l'immobilier	20.9	25.9	19.3	21.80	21.88	19.99	21.67	21.73	19.79	28.1	30.2	27.5	
532	Rental & leasing services - Services de location et location à bail	52.9	52.1	43.2	17.48	16.69	14.18	17.00	16.29	13.81	27.5	29.8	27.7	
5321	Automotive equipment rental & leasing - Location et location à bail de matériel automobile	15.3	14.9	11.8	18.36	17.27	13.45	17.85	16.85	13.08	27.0	30.2	28.6	
5322	Consumer goods rental - Location de biens de consommation	17.4	17.3	15.9	15.19	13.97	11.62	14.78	13.65	11.35	20.8	23.1	21.9	

* Refer to survey overview. - Voir l'aperçu de l'enquête.

** Earnings and hours exclude unclassified - La rémunération et les heures excluent les non classifiées

Table 6
Estimates of Employment, Average Hourly Earnings and Hours for
Employees Paid by the Hour, by Industry, Canada, Provinces and
Territories.

(Continued - suite)

Tableau 6
Estimations de l'emploi, de la rémunération horaire moyen-
ne et des heures, pour les salariés rémunérés à l'heure, par
industrie, Canada, provinces et territoires.

		Employees paid by the hour - Salariés rémunérés à l'heure											
NAICS 2007	Industry	Employment (in thousands)			Average hourly earnings (including overtime)			Average hourly earnings (excluding overtime)			Average weekly hours (including overtime)		
SCIAN 2007	Industrie	Emploi (en milliers)			Rémunération horaire moyenne (incluant temps supplémentaire)			Rémunération horaire moyenne (excluant temps supplémentaire)			Heures hebdomadaires moyennes (incluant temps supplémentaire)		
		Sept. p 2008 Sep.t.p	Aug. r 2008 Aug. r	Sept. 2007 Sept.	Sept. p 2008 Sep.t.p	Aug. r 2008 Aug. r	Sept. 2007 Sept.	Sept. p 2008 Sep.t.p	Aug. r 2008 Aug. r	Sept. 2007 Sept.	Sept. p 2008 Sep.t.p	Aug. r 2008 Aug. r	Sept. 2007 Sept.
CANADA													
5324	Commercial & industrial machinery & equipment rental & leasing - Location, loc. à bail de machines, matériel d'usage comm., indus.	18.6	18.2	14.2	\$18.07	\$17.82	\$16.52	\$17.57	\$17.39	\$16.08	34.5	36.0	33.5
54	Professional, scientific & technical services - Services professionnels, scientifiques et techniques	259.6	246.4	217.0	22.24	21.27	20.86	21.88	20.95	20.55	33.3	33.4	32.6
5413	Architectural, engineering & related services - Architecture, génie et services connexes	81.5	69.0	63.6	26.71	25.60	25.93	26.18	25.10	25.49	37.1	36.0	37.5
56	Admin. & support, waste managemt. & remediation services - Services admin., soutien, gestion des déchets, assainissem.	488.1	511.4	489.9	17.08	17.46	15.95	16.69	16.85	15.43	29.9	30.4	30.8
561	Admin. & support services - Services administratifs et de soutien	471.6	492.9	476.5	16.77	17.19	15.70	16.37	16.64	15.22	29.6	30.1	30.6
5611	Office administrative services - Services administratifs de bureau	46.0	48.4	47.0	19.36	20.25	19.39	18.75	19.28	18.71	28.7	28.4	29.4
5613	Employment services - Services d'emploi	128.7	129.1	137.0	16.90	17.17	14.08	16.45	16.43	13.57	30.8	31.0	30.9
5616	Investigation & security services - Services d'enquêtes et sécurité	64.4	66.3	64.3	14.66	14.04	13.17	14.19	13.34	12.69	29.8	30.5	30.3
5617	Services to buildings & dwellings - Services relatifs aux bâtiments et aux logements	119.9	130.3	112.5	17.35	18.52	17.29	17.06	18.28	16.88	27.1	27.7	29.4
611N	Education special - Éducation spéciale	471.8	363.8	451.9	20.46	20.15	19.07	20.33	20.05	18.93	34.4	34.9	34.0
6112	Community colleges & C.E.G.E.P.s - Collèges communautaires et cégeps	61.1	51.9	52.5	22.73	22.72	23.64	22.57	22.63	23.44	38.0	36.8	32.6
6113	Universities - Universités	147.3	129.5	139.2	20.95	20.09	19.66	20.83	19.99	19.52	35.7	35.6	34.0
62	Health care & social assistance - Soins de santé et assistance sociale	1,213.1	1,225.5	1,157.1	23.84	23.31	23.28	23.58	23.01	23.06	29.5	29.5	28.5
621	Ambulatory health care services - Services de soins ambulatoires	290.6	286.4	262.4	25.05	24.29	23.69	24.95	24.14	23.62	27.3	27.1	26.7
6211	Offices of physicians - Cabinets de médecins	70.5	69.2	65.0	25.12	24.44	23.33	25.03	24.29	23.26	29.7	29.4	28.5
6212	Offices of dentists - Cabinets de dentistes	57.6	56.6	52.0	24.36	23.74	23.93	24.27	23.60	23.86	26.8	26.4	26.2
6213	Offices of other health practitioners - Cabinets d'autres praticiens	46.2	45.3	42.0	29.58	28.84	27.56	29.49	28.67	27.48	23.6	23.5	23.7
6214	Out-patient care centres - Centres de soins ambulatoires	47.9	47.5	41.0	23.60	22.56	22.00	23.50	22.41	21.93	29.8	29.8	29.1
622	Hospitals - Hôpitaux	536.9	543.1	515.1	26.38	25.91	26.37	25.94	25.43	26.01	31.8	31.7	30.0
6221	General medical & surgical hospitals - Hôpitaux généraux et hôpitaux de soins chirurgicaux	475.4	481.1	456.2	26.18	25.70	26.20	25.73	25.22	25.82	31.8	31.8	29.9
623	Nursing & residential care facilities - Étab. de soins infirmiers et de soins pour bénéficiaires internes	258.7	264.3	240.7	20.46	20.20	21.36	20.36	20.07	21.25	28.4	28.3	26.6
6231	Nursing care facilities - Établissements de soins infirmiers	128.8	132.1	123.4	20.88	20.54	21.47	20.78	20.40	21.36	28.8	28.6	27.9
6232	Res. devel. handicap, mental health & substance abuse facilities - Étab. rés. pour handicaps, de troubles mentaux, alcool., toxico.	39.1	39.7	37.4	23.99	23.92	24.19	23.88	23.78	24.07	26.2	26.1	25.2
6233	Community care facilities for the elderly - Établissements communautaires de soins pour personnes âgées	61.9	63.1	54.0	16.97	16.70	18.52	16.89	16.59	18.43	28.6	28.5	24.9
6239	Other residential care facilities - Autres établissements de soins pour bénéficiaires internes	28.9	29.4	25.9	21.63	21.56	22.43	21.54	21.44	22.33	29.4	29.1	26.5
624	Social assistance - Assistance sociale	126.9	131.7	138.9	15.69	15.33	14.04	15.62	15.31	14.03	27.0	27.8	29.7
6241	Individual & family services - Services individuels et familiaux	48.6	52.4	59.2	15.67	15.50	14.38	15.54	15.47	14.36	29.6	30.0	31.8
6243	Vocational rehabilitation services - Services de réadaptation professionnelle	19.7	21.1	23.3	14.69	14.31	14.28	14.67	14.30	14.26	29.6	30.1	31.7
6244	Child day-care services - Services de garderie	53.9	53.1	51.2	15.81	15.24	12.94	15.79	15.22	12.92	23.9	24.8	26.6
71	Arts, entertainment & recreation - Arts, spectacles et loisirs	187.1	199.9	191.0	13.43	13.23	14.32	13.32	13.11	14.22	26.2	26.7	24.0
712	Heritage institutions - Établissements du patrimoine	12.8	15.2	13.9	14.50	14.51	16.06	14.36	14.34	16.00	31.7	31.8	26.9
713	Amusement, gambling & recreation industries - Divertissement, loisirs et jeux de hasard et loteries	141.9	157.2	150.2	12.68	12.56	13.91	12.56	12.44	13.85	26.0	26.5	23.4
7132	Gambling industries - Jeux de hasard et loteries	31.8	33.4	33.6	16.86	16.81	16.97	16.70	16.69	16.89	29.4	30.0	27.9
7139	Other amusement & recreation industries - Autres services de divertissement et de loisirs	101.7	113.9	109.0	11.00	10.97	12.74	10.90	10.84	12.70	25.0	25.4	21.9
72	Accommodation & food services - Hébergement et services de restauration	935.0	940.0	953.1	12.03	11.73	11.36	11.93	11.65	11.25	25.5	25.5	23.4
721	Accommodation services - Services d'hébergement	173.7	181.4	173.2	13.48	13.05	12.58	13.40	13.00	12.32	33.0	33.4	31.6
7211	Traveller accommodation - Hébergement des voyageurs	153.1	155.2	155.0	13.31	12.95	12.38	13.22	12.90	12.12	33.4	34.0	32.0

* Refer to survey overview. - Voir l'aperçu de l'enquête.

** Earnings and hours exclude unclassified - La rémunération et les heures excluent les non classifiées

Table 6
Estimates of Employment, Average Hourly Earnings and Hours for
Employees Paid by the Hour, by Industry, Canada, Provinces and
Territories.

(Continued - suite)

Tableau 6
Estimations de l'emploi, de la rémunération horaire moyen-
ne et des heures, pour les salariés rémunérés à l'heure, par
industrie, Canada, provinces et territoires.

		Employees paid by the hour - Salariés rémunérés à l'heure											
NAICS 2007	Industry	Employment (in thousands)			Average hourly earnings (including overtime)			Average hourly earnings (excluding overtime)			Average weekly hours (including overtime)		
SCIAN 2007	Industrie	Emploi (en milliers)			Rémunération horaire moyenne (incluant temps supplémentaire)			Rémunération horaire moyenne (excluant temps supplémentaire)			Heures hebdomadaires moyennes (incluant temps supplémentaire)		
		Sept. p 2008 Sep.t p	Aug. r 2008 Aug. r	Sept. 2007 Sept.	Sept. p 2008 Sep.t p	Aug. r 2008 Aug. r	Sept. 2007 Sept.	Sept. p 2008 Sep.t p	Aug. r 2008 Aug. r	Sept. 2007 Sept.	Sept. p 2008 Sep.t p	Aug. r 2008 Aug. r	Sept. 2007 Sept.
CANADA													
722	Food services & drinking places - Services de restauration et débits de boissons	761.3	758.6	779.9	\$11.57	\$11.29	\$10.97	\$11.47	\$11.19	\$10.90	23.8	23.6	21.6
7221	Full-service restaurants - Restaurants à service complet	368.1	368.9	376.6	11.54	11.27	10.99	11.47	11.20	10.95	23.6	23.4	21.4
7222	Limited-service eating places - Établissements de restauration à service restreint	299.9	299.9	308.1	11.53	11.25	10.84	11.46	11.18	10.81	23.6	23.3	21.2
81	Other services (except public administration) - Autres services (sauf les administrations publiques)	315.1	333.2	287.3	17.61	17.14	16.45	17.39	17.00	16.19	31.3	31.6	30.8
811	Repair & maintenance - Réparation et entretien	122.6	131.0	112.8	18.00	17.84	17.50	17.54	17.58	17.03	37.0	36.9	36.8
8111	Automotive repair & maintenance - Réparation et entretien de véhicules automobiles	64.8	66.3	61.2	17.22	16.86	17.30	17.09	16.79	17.17	35.2	36.2	35.2
8113	Comm. & ind. mach. & equip. (exc. auto. & electro.) repair & mnt. - Répar. et entretien mach., mat. comm., ind. (sauf auto., électro.)	31.5	34.8	28.0	20.28	20.24	19.70	19.45	19.79	18.64	37.9	36.8	36.6
8114	Personal & household goods repair & maintenance - Réparation et entretien d'articles personnels et ménagers	13.5	14.8	12.3	17.15	17.18	15.60	16.44	16.80	14.88	36.4	34.8	38.4
812	Personal & laundry services - Services personnels et services de blanchissage	81.2	80.9	75.1	14.95	14.25	13.53	14.89	14.20	13.47	26.5	27.4	26.8
8121	Personal care services - Services de soins personnels	47.1	46.7	43.2	13.72	13.30	12.35	13.67	13.25	12.30	26.1	26.9	26.5
8122	Funeral services - Services funéraires	7.5	7.6	7.1	17.41	15.92	14.80	17.34	15.87	14.73	29.8	31.2	29.1
8123	Dry cleaning & laundry services - Services de nettoyage à sec et de blanchissage	18.3	18.1	17.0	17.23	16.27	15.95	17.16	16.20	15.87	25.9	26.9	26.6
8129	Other personal services - Autres services personnels	8.3	8.5	7.7	14.44	13.48	13.48	14.39	13.43	13.42	27.3	28.2	27.2
91	Public administration - Administrations publiques	250.7	261.3	212.6	19.71	19.23	19.48	19.49	18.94	19.22	33.9	34.7	33.9
911	Federal government public administration - Administration publique fédérale	1.3	1.3	0.4	26.74	26.01	33.53	26.52	25.69	33.23	30.6	31.2	34.9
912	Provincial & territorial public administration - Administrations publiques provinciales et territoriales	38.1	41.8	34.9	21.20	21.00	20.76	20.64	20.34	20.43	30.3	30.9	30.2
913	Local, municipal & regional public administration - Administrations publiques locales, municipales et régionales	184.8	190.4	155.7	19.28	18.73	19.67	19.11	18.50	19.40	35.5	36.2	34.7
41-91N	Service producing industries - Branche productrice de services	6,262.7	6,356.6	6,031.7	18.26	18.10	17.70	18.01	17.81	17.37	29.3	29.5	28.6
00-91N	Industrial aggregate (including unclassified) - Ensemble des industries y compris les entreprises non classifiées **	8,349.4	8,470.4	8,058.7	19.94	19.77	19.26	19.43	19.24	18.66	31.6	31.7	31.2
NEWFOUNDLAND AND LABRADOR - TERRE-NEUVE ET LABRADOR													
23	Construction - Construction	9.2	9.8	7.8	23.16	23.18	20.87	22.27	22.12	20.05	37.8	37.1	37.9
236	Construction of buildings - Construction de bâtiments	2.8	3.0	2.5	21.97	22.53	19.77	20.82	21.43	19.01	37.5	37.6	36.6
2361	Residential building construction - Construction résidentielle	2.1	2.3	1.9	22.10	22.38	20.77	20.94	21.28	19.97	35.4	35.9	34.7
2373	Highway, street & bridge construction - Construction de routes, de rues et de ponts	1.0	1.1	0.9	21.90	23.01	20.92	20.75	21.88	20.11	42.1	41.3	41.4
2382	Building equipment contractors - Entrepreneurs en installations d'équipements techniques	2.2	2.2	1.8	24.34	23.07	22.08	23.68	22.09	21.19	40.7	40.0	42.5
	Non-durable goods - Biens non durables	9.6	12.5	9.9	18.22	17.82	19.31	17.51	17.30	18.21	35.4	37.0	37.8
	Durable goods - Biens durables	3.2	3.1	3.3	18.84	18.97	19.31	18.36	18.52	18.53	41.2	41.3	41.2
311	Food manufacturing - Fabrication d'aliments	7.3	10.1	7.7	17.13	16.46	18.22	16.61	15.98	16.94	34.3	36.6	37.5
3399	Other miscellaneous mfg - Autres activités diverses de fabrication	0.1	0.1	0.1	16.66	16.85	11.59	15.89	16.67	11.36	38.5	37.7	32.5
11-33N	Goods producing industries - Branche productrice de biens	25.5	28.9	24.6	21.59	21.18	21.07	20.62	20.24	19.95	37.7	37.5	38.4
41-45N	Trade - Commerce	24.3	24.7	24.2	15.87	16.43	15.25	15.75	16.26	15.07	27.5	27.8	27.1
41	Wholesale Trade - Commerce de gros	2.8	2.8	2.8	17.29	17.83	16.09	16.85	17.24	15.69	34.0	33.6	36.1

* Refer to survey overview. - Voir l'aperçu de l'enquête.

** Earnings and hours exclude unclassified - La rémunération et les heures excluent les non classifiées

Table 6
Estimates of Employment, Average Hourly Earnings and Hours for
Employees Paid by the Hour, by Industry, Canada, Provinces and
Territories.

Tableau 6
Estimations de l'emploi, de la rémunération horaire moyen-
ne et des heures, pour les salariés rémunérés à l'heure, par
industrie, Canada, provinces et territoires.

(Continued - suite)

		Employees paid by the hour - Salariés rémunérés à l'heure												
NAICS 2007	Industry	Employment (in thousands)			Average hourly earnings (including overtime)			Average hourly earnings (excluding overtime)			Average weekly hours (including overtime)			
		Sept. p 2008	Aug. r 2008	Sept. 2007	Sept. p 2008	Aug. r 2008	Sept. 2007	Sept. p 2008	Aug. r 2008	Sept. 2007	Sept. p 2008	Aug. r 2008	Sept. 2007	
SCIAN 2007	Industrie	Emploi (en milliers)	Rémunération horaire moyenne (incluant temps supplémentaire)	Rémunération horaire moyenne (excluant temps supplémentaire)	Heures hebdomadaires moyennes (incluant temps supplémentaire)	Sept. p 2008	Aug. r 2008	Sept. 2007	Sept. p 2008	Aug. r 2008	Sept. 2007	Sept. p 2008	Aug. r 2008	Sept. 2007
		Sept. p 2008	Aug. r 2008	Sept. 2007	Sept. p 2008	Aug. r 2008	Sept. 2007	Sept. p 2008	Aug. r 2008	Sept. 2007	Sept. p 2008	Aug. r 2008	Sept. 2007	Sept. p 2008
NEWFOUNDLAND AND LABRADOR - TERRE-NEUVE ET LABRADOR														
417	Machinery, equipment & supplies whl-dist - Gros-dist de machines, de matériel et de fournitures	0.8	0.6	0.6	\$18.14	\$18.69	\$16.16	\$17.68	\$18.26	\$15.62	35.3	35.2	40.2	
44-45	Retail trade - Commerce de détail	21.5	21.9	21.4	15.63	16.20	15.10	15.57	16.11	14.97	26.7	27.1	25.9	
4411	Automobile dealers - Marchands d'automobiles	1.0	1.0	1.0	15.22	15.92	16.89	15.15	15.86	16.84	36.0	35.2	35.3	
4412	Other motor vehicle dealers - Marchands d'autres véhicules auto.	0.4	0.4	0.4	11.03	11.30	12.77	10.98	11.26	12.73	38.9	39.2	39.9	
445	Food & beverage stores - Magasins d'alimentation	7.1	7.2	6.7	14.61	16.11	13.63	14.57	15.96	13.43	27.4	27.7	27.0	
4451	Grocery stores - Épiceries	6.3	6.4	5.9	14.51	16.10	13.89	14.47	15.95	13.69	27.0	27.7	27.0	
4531	Florists - Fleuristes	0.1	0.1	0.1	8.94	12.12	11.71	8.80	12.11	11.61	18.4	22.2	23.0	
48-49	Transportation & warehousing - Transport et entreposage	4.1	4.1	3.8	19.25	18.64	18.71	18.88	18.12	16.80	35.8	36.4	35.9	
484	Truck transportation - Transport par camion	1.1	1.2	0.9	19.16	19.09	15.75	18.88	18.38	15.04	37.4	36.1	37.2	
4841	General freight trucking - Transport par camion de marchandises diverses	0.7	0.7	0.5	23.72	23.41	19.30	23.38	22.54	18.44	35.5	34.0	34.4	
4842	Specialized freight trucking - Transport par camion de marchandises spéciales	0.4	0.5	0.4	12.59	13.54	11.77	12.41	13.04	11.25	40.4	39.3	40.9	
522	Credit intermediation & related activities - Intermédiation financière et activités connexes	1.3	1.4	1.2	19.75	20.00	21.48	19.61	19.93	21.47	27.1	25.0	29.0	
5221	Depository credit intermediation - Intermédiation financière par le biais de dépôts	1.1	1.2	1.0	20.90	21.27	23.12	20.75	21.20	23.11	25.7	23.6	27.3	
5413	Architectural, engineering & related services - Architecture, génie et services connexes	0.9	0.8	0.6	29.27	27.41	29.24	28.68	26.89	28.74	36.8	35.3	39.7	
561	Admin. & support services - Services administratifs et de soutien	4.6	4.9	4.7	14.48	15.27	14.09	14.09	14.72	13.64	31.4	31.4	32.2	
5616	Investigation & security services - Services d'enquêtes et sécurité	1.5	1.5	1.5	13.96	13.70	12.92	13.52	13.02	12.45	31.9	32.7	30.9	
5617	Services to buildings & dwellings - Services relatifs aux bâtiments et aux logements	1.1	1.3	1.1	14.16	15.99	14.07	13.93	15.78	13.74	28.7	29.1	31.0	
611N	Education special - Éducation spéciale	7.4	7.5	7.1	21.92	22.12	18.32	21.79	22.02	18.18	33.6	33.8	35.5	
62	Health care & social assistance - Soins de santé et assistance sociale	22.8	23.3	22.2	25.09	24.25	24.15	24.80	23.92	23.99	28.5	28.3	27.1	
621	Ambulatory health care services - Services de soins ambulatoires	5.5	5.5	5.0	21.99	21.06	20.85	21.90	20.93	20.79	24.6	24.5	24.6	
6211	Offices of physicians - Cabinets de médecins	0.9	0.8	0.8	28.24	28.33	28.53	28.13	28.16	28.45	27.2	27.1	25.2	
6212	Offices of dentists - Cabinets de dentistes	0.5	0.4	0.4	26.50	25.59	23.28	26.40	25.44	23.21	26.2	26.5	25.7	
72	Accommodation & food services - Hébergement et services de restauration	11.5	11.6	11.6	13.20	12.90	12.49	13.11	12.83	12.35	25.0	25.3	22.8	
721	Accommodation services - Services d'hébergement	2.8	2.9	2.7	17.43	16.85	16.74	17.32	16.79	16.38	27.5	27.9	26.7	
7211	Traveller accommodation - Hébergement des voyageurs	2.4	2.6	2.2	17.75	17.13	17.23	17.63	17.07	16.86	27.2	27.7	25.8	
722	Food services & drinking places - Services de restauration et débits de boissons	8.7	8.7	9.0	11.66	11.42	10.92	11.59	11.35	10.88	24.2	24.4	21.7	
7221	Full-service restaurants - Restaurants à service complet	2.9	2.9	2.9	11.46	11.37	10.72	11.39	11.30	10.68	23.9	24.5	21.4	
7222	Limited-service eating places - Établissements de restauration à service restreint	4.4	4.5	4.5	11.44	11.23	10.49	11.37	11.16	10.46	23.8	23.8	20.9	
7224	Drinking places (alcoholic beverages) - Débits de boissons (alcoolisées)	0.8	0.8	0.8	10.83	10.87	10.90	10.76	10.80	10.86	22.2	22.4	21.8	
81	Other services (except public administration) - Autres services (sauf les administrations publiques)	4.2	5.0	3.8	15.06	14.37	13.06	14.82	14.23	12.81	33.1	33.5	31.9	
811	Repair & maintenance - Réparation et entretien	1.3	1.5	1.2	18.68	18.52	17.26	18.07	18.19	16.69	34.6	35.5	33.7	
8111	Automotive repair & maintenance - Réparation et entretien de véhicules automobiles	0.7	0.7	0.7	14.52	14.24	14.33	14.41	14.18	14.22	33.0	33.8	32.7	
8113	Comm. & ind. mach. & equip. (exc. auto. & electro.) repair & mtnt. - Répar. et entretien mach., mat. comm., ind. (sauf auto., électro.)	0.4	0.4	0.3	25.03	24.47	21.34	24.00	23.93	20.36	38.1	40.3	36.1	
812	Personal & laundry services - Services personnels et services de blanchissage	1.0	1.0	1.0	14.37	13.98	12.20	14.31	13.93	12.15	26.9	28.0	28.2	
8121	Personal care services - Services de soins personnels	0.7	0.8	0.7	14.78	14.40	12.36	14.73	14.36	12.31	25.8	26.7	27.2	

* Refer to survey overview. - Voir l'aperçu de l'enquête.

** Earnings and hours exclude unclassified - La rémunération et les heures excluent les non classifiées

Table 6
Estimates of Employment, Average Hourly Earnings and Hours for
Employees Paid by the Hour, by Industry, Canada, Provinces and
Territories.

(Continued - suite)

Tableau 6
Estimations de l'emploi, de la rémunération horaire moyen-
ne et des heures, pour les salariés rémunérés à l'heure, par
industrie, Canada, provinces et territoires.

		Employees paid by the hour - Salariés rémunérés à l'heure											
NAICS 2007	Industry	Employment (in thousands)			Average hourly earnings (including overtime)			Average hourly earnings (excluding overtime)			Average weekly hours (including overtime)		
SCIAN 2007	Industrie	Emploi (en milliers)			Rémunération horaire moyenne (incluant temps supplémentaire)			Rémunération horaire moyenne (excluant temps supplémentaire)			Heures hebdomadaires moyennes (incluant temps supplémentaire)		
		Sept. p 2008 Sep.t p	Aug. r 2008 Aug. r	Sept. 2007 Sept.	Sept. p 2008 Sep.t p	Aug. r 2008 Aug. r	Sept. 2007 Sept.	Sept. p 2008 Sep.t p	Aug. r 2008 Aug. r	Sept. 2007 Sept.	Sept. p 2008 Sep.t p	Aug. r 2008 Aug. r	Sept. 2007 Sept.
NEWFOUNDLAND AND LABRADOR - TERRE-NEUVE ET LABRADOR													
	41-91N Service producing industries - Branche productrice de services	86.5	89.3	84.1	\$18.66	\$18.34	\$18.06	\$18.45	\$18.09	\$17.75	28.8	29.1	28.0
	00-91N Industrial aggregate (including unclassified) - Ensemble des industries y compris les entreprises non classifiées **	112.0	118.2	108.7	19.48	19.18	18.92	19.03	18.71	18.35	30.8	31.2	30.4
PRINCE EDWARD ISLAND - ÎLE-DU-PRINCE-ÉDOUARD													
236	Construction of buildings - Construction de bâtiments	1.0	1.1	0.8	19.51	20.85	16.33	18.49	19.83	15.70	31.1	32.1	30.8
	11-33N Goods producing industries - Branche productrice de biens	7.1	7.7	7.5	17.67	17.97	17.12	17.02	17.27	16.38	35.6	35.9	36.0
	41-45N Trade - Commerce	6.9	7.3	7.3	13.18	13.44	12.32	13.06	13.31	12.19	28.0	28.2	28.9
	44-45 Retail trade - Commerce de détail	5.9	6.2	6.0	13.06	13.40	12.60	12.99	13.33	12.50	26.9	27.2	27.0
	445 Food & beverage stores - Magasins d'alimentation	1.4	1.4	1.4	12.49	13.74	11.85	12.45	13.61	11.68	28.7	29.6	29.5
	447 Gasoline stations - Stations-service	0.5	0.5	0.5	10.95	11.54	10.90	10.90	11.51	10.80	28.1	28.4	27.1
	48-49 Transportation & warehousing - Transport et entreposage	1.0	1.0	1.0	15.73	16.39	14.95	15.42	15.86	13.50	38.0	38.2	36.8
	4841 General freight trucking - Transport par camion de marchandises diverses	0.2	0.2	0.2	17.25	17.19	14.10	17.00	16.55	13.47	42.1	40.0	40.8
	522 Credit intermediation & related activities - Intermédiation financière et activités connexes	0.3	0.3	0.3	19.64	20.47	21.53	19.50	20.40	21.52	27.2	25.1	28.7
	5413 Architectural, engineering & related services - Architecture, génie et services connexes	0.1	0.1	0.1	11.29	11.30	12.75	11.07	11.08	12.53	36.9	36.2	35.3
	72 Accommodation & food services - Hébergement et services de restauration	5.6	5.9	5.7	11.33	11.20	10.62	11.26	11.14	10.52	22.7	23.2	21.1
	721 Accommodation services - Services d'hébergement	1.5	1.7	1.5	12.12	11.74	11.57	12.04	11.70	11.32	22.7	24.4	22.9
	722 Food services & drinking places - Services de restauration et débits de boissons	4.0	4.2	4.2	11.04	10.96	10.24	10.97	10.89	10.21	22.7	22.7	20.5
	7221 Full-service restaurants - Restaurants à service complet	1.8	1.9	1.5	10.77	10.87	10.26	10.70	10.80	10.22	22.0	22.4	20.5
	7222 Limited-service eating places - Établissements de restauration à service restreint	1.9	2.0	2.3	11.19	10.98	10.16	11.12	10.91	10.13	23.1	22.8	20.3
	81 Other services (except public administration) - Autres services (sauf les administrations publiques)	1.2	1.3	1.1	15.08	14.95	13.69	14.94	14.86	13.55	27.1	27.8	27.4
	811 Repair & maintenance - Réparation et entretien	0.3	0.4	0.3	16.76	16.79	15.70	16.44	16.61	15.42	33.2	33.8	33.0
	8111 Automotive repair & maintenance - Réparation et entretien de véhicules automobiles	0.2	0.3	0.2	16.45	16.17	15.53	16.33	16.10	15.42	33.6	34.7	32.8
	91 Public administration - Administrations publiques	1.7	1.9	1.7	16.09	15.69	20.28	16.02	15.59	20.19	36.3	36.8	33.8
	912 Provincial & territorial public administration - Administrations publiques provinciales et territoriales	1.0	1.1	1.1	14.96	14.99	22.49	14.95	14.98	22.42	37.3	37.5	32.4
	41-91N Service producing industries - Branche productrice de services	29.0	30.3	29.0	15.70	15.51	15.35	15.55	15.33	15.16	28.4	28.8	28.1
	00-91N Industrial aggregate (including unclassified) - Ensemble des industries y compris les entreprises non classifiées **	36.1	38.0	36.5	16.16	16.11	15.79	15.89	15.78	15.46	29.8	30.2	29.7
NOVA SCOTIA - NOUVELLE-ÉCOSSE													
212	Mining and quarrying (except oil & gas) - Extraction minière et exploitation en carrière (sauf l'extraction de pétrole et de gaz)	0.9	0.9	0.7	22.65	23.15	25.64	20.89	21.23	23.42	39.6	36.0	36.0
236	Construction of buildings - Construction de bâtiments	4.4	4.6	3.9	22.17	22.51	19.87	21.01	21.41	19.10	38.4	38.4	37.5
2361	Residential building construction - Construction résidentielle	2.8	2.9	2.5	21.19	21.67	17.95	20.08	20.61	17.26	36.1	37.0	35.9

* Refer to survey overview. - Voir l'aperçu de l'enquête.

** Earnings and hours exclude unclassified - La rémunération et les heures excluent les non classifiées

Table 6
Estimates of Employment, Average Hourly Earnings and Hours for
Employees Paid by the Hour, by Industry, Canada, Provinces and
Territories.

(Continued - suite)

Tableau 6
Estimations de l'emploi, de la rémunération horaire moyen-
ne et des heures, pour les salariés rémunérés à l'heure, par
industrie, Canada, provinces et territoires.

		Employees paid by the hour - Salariés rémunérés à l'heure											
NAICS 2007	Industry	Employment (in thousands)			Average hourly earnings (including overtime)			Average hourly earnings (excluding overtime)			Average weekly hours (including overtime)		
SCIAN 2007	Industrie	Emploi (en milliers)			Rémunération horaire moyenne (incluant temps supplémentaire)			Rémunération horaire moyenne (excluant temps supplémentaire)			Heures hebdomadaires moyennes (incluant temps supplémentaire)		
		Sept. p 2008	Aug. r 2008	Sept. 2007	Sept. p 2008	Aug. r 2008	Sept. 2007	Sept. p 2008	Aug. r 2008	Sept. 2007	Sept. p 2008	Aug. r 2008	Sept. 2007
		Sept.1 p	Aug. r	Sept.	Sept.1 p	Aug. r	Sept.	Sept.1 p	Aug. r	Sept.	Sept.1 p	Aug. r	Sept.
NOVA SCOTIA - NOUVELLE-ÉCOSSE													
2362	Non-residential bldg. construction - Construction non résidentielle	1.6	1.6	1.4	\$23.63	\$23.90	\$22.88	\$22.39	\$22.73	\$21.99	42.5	40.9	40.1
237	Heavy & civil engineering construction - Travaux de génie civil	2.2	2.2	2.7	24.98	26.03	24.39	23.67	24.75	23.45	31.0	30.5	27.1
2373	Highway, street & bridge construction - Construction de routes, de rues et de ponts	1.3	1.3	1.9	23.74	24.74	24.14	22.50	23.53	23.21	30.3	29.7	25.3
238	Specialty trade contractors - Entrepreneurs spécialisés	10.3	11.5	8.5	24.49	24.17	21.94	23.83	23.15	21.06	35.0	33.8	35.2
2381	Foundation, structure, & bldg. exterior contractors - Entrepreneurs en travaux de fondations, structure, extérieur de bâtiment	1.9	2.0	1.6	22.71	21.84	20.99	22.10	20.92	20.15	34.7	32.9	35.9
2382	Building equipment contractors - Entrepreneurs en installations d'équipements techniques	4.0	4.3	3.2	25.11	24.80	22.53	24.43	23.75	21.62	35.6	34.4	36.8
2383	Building finishing contractors - Entrepreneurs en travaux de finition de bâtiments	2.1	2.4	1.9	25.07	25.61	23.07	24.39	24.53	22.14	33.3	32.2	29.7
2389	Other spec. trade contractors - Autres entrepreneurs spécialisés	2.3	2.8	1.8	24.33	23.64	20.83	23.67	22.64	20.00	35.8	34.9	37.5
31-33 Manufacturing - Fabrication		25.2	25.6	23.8	19.01	18.54	18.53	18.28	18.00	17.80	36.6	36.7	37.8
	Non-durable goods - Biens non durables	16.2	17.1	14.7	18.80	18.24	17.89	18.11	17.75	17.18	36.6	36.7	37.9
	Durable goods - Biens durables	9.0	8.5	9.1	19.38	19.14	19.59	18.61	18.48	18.82	36.5	36.6	37.5
311	Food manufacturing - Fabrication d'aliments	7.5	8.3	7.2	14.57	14.76	15.37	14.12	14.32	14.28	29.6	31.5	34.6
3117	Seafood product preparation & packaging - Préparation et conditionnement de poissons et fruits de mer	3.7	4.4	3.8	10.89	11.22	12.14	10.56	10.89	11.28	28.0	29.7	33.9
3211	Sawmills & wood preservation - Scieries et préservation du bois	0.9	0.9	1.2	14.31	14.57	15.03	14.11	14.12	14.75	39.6	37.9	38.3
3364	Aerospace product & parts manufacturing - Fabrication de produits aérospatiaux et de leurs pièces	1.2	0.8	1.0	24.04	24.27	28.20	22.35	22.62	26.61	29.3	31.8	33.9
11-33N Goods producing industries - Branche productrice de biens		46.2	48.0	42.8	21.13	21.03	20.03	20.29	20.20	19.19	36.2	35.7	36.3
41-45N Trade - Commerce		50.2	51.0	51.1	14.73	15.28	14.33	14.58	15.09	14.15	27.4	27.8	27.4
41	Wholesale Trade - Commerce de gros	7.9	8.1	8.4	17.25	18.57	17.15	16.79	17.97	16.77	32.9	32.5	34.7
416	Building material & supplies whl-dist - Gros-dist de matériaux et fournitures de construction	1.3	1.4	1.2	18.32	20.96	18.23	17.46	19.93	17.69	26.4	26.0	25.9
4161	Electrical, plumbing, heating & a/c equipment & supplies whl-dist - Gros-dist matériel et fourn. élec., plomberie, chauffage, climat.	0.5	0.6	0.6	15.67	18.14	15.52	14.93	17.25	15.06	30.9	30.1	30.0
4163	Lumber, millwork, hardware & other building supplies whl-dist - Gros-dist bois d'oeuvre, menui. préfab., quinc., fourn. constr.	0.7	0.7	0.6	22.61	25.91	23.37	21.55	24.64	22.68	21.3	21.1	20.6
4172	Const., forestry, mining & indus. mach. equip. & suppl. whl-dist - Gros-dist mach., matériel, fourn. indus., const., forest., minière	0.9	0.7	0.7	16.45	17.44	13.25	16.08	16.98	12.64	33.2	33.7	36.9
4179	Other machinery, equipment & supplies whl-dist - Gros-dist d'autres machines, matériel et fournitures	0.7	0.7	0.7	16.00	16.55	14.82	15.37	16.38	14.63	46.6	44.9	51.9
418	Miscellaneous whl-dist - Gros-dist de produits divers	0.7	0.7	0.9	14.47	16.13	17.99	14.30	15.81	17.76	33.5	31.3	35.2
4181	Recyclable material whl-dist - Gros-dist de matières recyclables	0.2	0.2	0.2	11.82	13.56	10.28	11.67	13.29	10.15	32.7	30.6	36.9
4182	Paper, paper product & disposable plastic product whl-dist - Gros-dist de papier, produits du papier et de plastique jetables	0.1	0.1	0.2	21.46	21.76	24.83	21.20	21.33	24.51	31.7	29.1	32.5
44-45	Retail trade - Commerce de détail	42.3	42.8	42.6	14.14	14.53	13.59	14.08	14.45	13.48	26.3	26.9	25.9
4411	Automobile dealers - Marchands d'automobiles	2.2	2.3	2.4	17.50	19.33	17.88	17.42	19.26	17.83	34.6	33.9	34.3
445	Food & beverage stores - Magasins d'alimentation	13.1	13.2	13.5	12.46	13.68	11.58	12.42	13.55	11.41	25.5	26.2	26.0
4451	Grocery stores - Épiceries	12.2	12.4	12.6	12.50	13.72	11.59	12.46	13.59	11.42	25.8	26.5	26.4
452	General merchandise stores - Mag. de fournitures de tout genre	6.0	5.9	6.6	16.15	15.76	16.08	16.08	15.64	15.90	21.1	22.5	20.1
4521	Department stores - Grands magasins	3.1	3.1	3.3	17.01	16.42	16.66	16.95	16.29	16.48	19.7	20.6	18.9
4529	Other general merchandise stores - Magasins d'autres fournitures de tout genres	2.9	2.9	3.3	15.33	15.17	15.55	15.27	15.06	15.38	22.5	24.6	21.2
4532	Office supplies, stationery & gift stores - Magasins de fournitures de bureau, de papeterie et de cadeaux	1.0	1.2	1.2	9.75	11.89	11.25	9.60	11.88	11.15	19.8	23.2	24.7
4533	Used merchandise stores - Magasins de marchandises d'occasion	0.6	0.7	0.6	9.43	12.14	13.27	9.29	12.13	13.16	15.5	18.4	20.0
48-49 Transportation & warehousing - Transport et entreposage		7.9	7.9	7.4	19.31	19.09	18.72	18.74	18.11	16.83	33.6	33.5	32.8
484	Truck transportation - Transport par camion	2.4	2.4	1.9	19.07	19.48	17.08	18.79	18.76	16.32	38.7	37.2	38.2
522	Credit intermediation & related activities - Intermédiation financière et activités connexes	2.4	2.5	2.4	14.98	15.13	16.59	14.89	15.08	16.58	23.4	22.2	24.4
5221	Depository credit intermediation - Intermédiation financière par le biais de dépôts	1.8	1.9	1.8	15.55	15.84	17.51	15.45	15.79	17.50	20.3	19.7	21.5

* Refer to survey overview. - Voir l'aperçu de l'enquête.

** Earnings and hours exclude unclassified - La rémunération et les heures excluent les non classifiées

Table 6
Estimates of Employment, Average Hourly Earnings and Hours for
Employees Paid by the Hour, by Industry, Canada, Provinces and
Territories.

(Continued - suite)

Tableau 6
Estimations de l'emploi, de la rémunération horaire moyen-
ne et des heures, pour les salariés rémunérés à l'heure, par
industrie, Canada, provinces et territoires.

		Employees paid by the hour - Salariés rémunérés à l'heure											
NAICS 2007	Industry	Employment (in thousands)			Average hourly earnings (including overtime)			Average hourly earnings (excluding overtime)			Average weekly hours (including overtime)		
SCIAN 2007	Industrie	Emploi (en milliers)			Rémunération horaire moyenne (incluant temps supplémentaire)			Rémunération horaire moyenne (excluant temps supplémentaire)			Heures hebdomadaires moyennes (incluant temps supplémentaire)		
		Sept. p 2008 Sep.t p	Aug. r 2008 Aug. r	Sept. 2007 Sept.	Sept. p 2008 Sep.t p	Aug. r 2008 Aug. r	Sept. 2007 Sept.	Sept. p 2008 Sep.t p	Aug. r 2008 Aug. r	Sept. 2007 Sept.	Sept. p 2008 Sep.t p	Aug. r 2008 Aug. r	Sept. 2007 Sept.
NOVA SCOTIA - NOUVELLE-ÉCOSSE													
524	Insurance carriers & related activities - Sociétés d'assurance et activités connexes	0.5	0.6	0.5	\$29.01	\$26.93	\$24.08	\$28.96	\$26.87	\$24.05	29.7	31.8	29.6
5241	Insurance carriers - Sociétés d'assurance	0.2	0.3	0.2	28.45	25.00	21.91	28.41	24.95	21.89	35.8	37.7	36.5
5242	Agencies, brokerages & other insurance related activities - Agences et courtiers d'assur. et autres activités liées à l'assur.	0.3	0.4	0.3	29.48	28.92	25.73	29.43	28.85	25.71	26.0	27.3	25.8
5312	Offices of real estate agents & brokers - Bureau d'agents et de courtiers immobiliers	0.2	0.3	0.2	21.89	24.44	17.12	21.77	24.27	16.95	30.2	33.9	30.9
532	Rental & leasing services - Services de location et location à bail	1.3	1.3	1.0	16.42	14.97	12.50	15.96	14.61	12.17	24.2	26.8	26.9
54	Professional, scientific & technical services - Services professionnels, scientifiques et techniques	4.9	4.7	4.2	20.86	19.74	19.34	20.54	19.46	19.03	31.4	31.7	30.2
5413	Architectural, engineering & related services - Architecture, génie et services connexes	1.6	1.3	1.2	21.48	20.27	24.54	20.99	19.83	24.08	35.5	34.5	35.2
56	Admin. & support, waste managemt. & remediation services - Services admin., soutien, gestion des déchets, assainissem.	11.7	12.7	12.0	16.16	16.46	15.84	15.74	15.81	15.29	26.7	27.7	27.2
561	Admin. & support services - Services administratifs et de soutien	11.3	12.0	11.5	15.97	16.26	15.66	15.53	15.67	15.15	26.5	27.1	27.0
61	Educational services - Services d'enseignement	0.9	0.8	0.8	16.06	15.49	14.44	15.94	15.30	14.31	36.6	39.6	38.5
611N	Education special - Éducation spéciale	12.9	11.0	15.0	17.80	17.87	14.83	17.69	17.76	14.71	35.9	36.5	37.1
6113	Universities - Universités	6.2	4.4	6.8	19.39	18.96	17.82	19.28	18.87	17.69	37.3	37.3	36.9
62	Health care & social assistance - Soins de santé et assistance sociale	45.1	45.9	43.0	22.03	21.89	22.66	21.82	21.63	22.51	30.5	30.6	28.7
6221	General medical & surgical hospitals - Hôpitaux généraux et hôpitaux de soins chirurgicaux	15.6	16.2	15.0	24.06	24.14	26.25	23.70	23.73	26.05	31.8	31.6	29.4
623	Nursing & residential care facilities - Étab. de soins infirmiers et de soins pour bénéficiaires internes	15.0	15.2	14.1	20.71	20.03	21.14	20.62	19.91	21.03	28.1	28.4	26.3
6231	Nursing care facilities - Établissements de soins infirmiers	10.6	10.8	9.9	20.23	19.54	20.42	20.14	19.43	20.31	29.4	30.0	27.8
6232	Res. devel. handicap, mental health & substance abuse facilities - Étab. rés. pour handicaps, de troubles mentaux, alcool., toxico.	1.7	1.7	1.7	25.52	25.78	26.87	25.40	25.63	26.73	23.7	23.6	22.1
712	Heritage institutions - Établissements du patrimoine	0.6	0.8	0.7	13.96	13.97	13.17	13.51	13.71	12.98	24.2	25.5	23.2
713	Amusement, gambling & recreation industries - Divertissement, loisirs et jeux de hasard et loteries	4.2	4.7	4.2	9.84	9.98	12.02	9.75	9.87	11.98	27.1	28.1	22.9
72	Accommodation & food services - Hébergement et services de restauration	26.8	26.9	28.6	11.39	11.21	10.77	11.31	11.13	10.67	25.3	25.5	23.7
721	Accommodation services - Services d'hébergement	5.3	5.8	6.2	11.62	11.39	10.82	11.52	11.33	10.58	32.1	32.5	30.7
7211	Traveller accomodation - Hébergement des voyageurs	5.1	5.4	6.0	11.43	11.11	10.66	11.34	11.05	10.42	32.6	33.2	31.2
722	Food services & drinking places - Services de restauration et débits de boissons	21.5	21.2	22.4	11.32	11.15	10.75	11.24	11.06	10.70	23.6	23.5	21.7
7221	Full-service restaurants - Restaurants à service complet	8.1	8.1	8.6	11.30	11.15	10.58	11.23	11.08	10.54	23.4	23.5	21.1
7222	Limited-service eating places - Établissements de restauration à service restreint	10.0	9.9	10.2	11.21	11.04	10.60	11.15	10.97	10.56	23.2	23.0	21.2
81	Other services (except public administration) - Autres services (sauf les administrations publiques)	7.5	8.0	7.0	16.64	16.50	15.62	16.48	16.41	15.44	28.1	28.4	27.7
811	Repair & maintenance - Réparation et entretien	2.4	2.6	2.2	17.14	17.26	17.86	16.78	17.09	17.48	34.3	34.0	33.4
8111	Automotive repair & maintenance - Réparation et entretien de véhicules automobiles	1.3	1.4	1.2	19.56	19.43	19.63	19.42	19.35	19.48	31.4	32.0	30.5
8113	Comm. & ind. mach. & equip. (exc. auto. & electro.) repair & mnt. - Répar. et entretien mach., mat. comm., ind. (sauf auto., électro.)	0.6	0.7	0.6	13.63	13.95	15.16	13.07	13.64	14.46	39.7	38.7	38.8
812	Personal & laundry services - Services personnels et services de blanchissage	2.2	2.1	2.1	13.72	13.42	11.97	13.67	13.38	11.92	26.0	27.1	27.2
8121	Personal care services - Services de soins personnels	1.3	1.3	1.2	13.49	13.35	11.81	13.44	13.30	11.76	25.2	26.0	26.9
813	Grant-making, civic, & professional & similar organizations - Fondations, groupes de citoyens, organisations prof., similaires	3.0	3.3	2.8	18.33	17.85	16.28	18.34	17.81	16.26	24.8	25.0	23.6

* Refer to survey overview. - Voir l'aperçu de l'enquête.

** Earnings and hours exclude unclassified - La rémunération et les heures excluent les non classifiées

Table 6
Estimates of Employment, Average Hourly Earnings and Hours for
Employees Paid by the Hour, by Industry, Canada, Provinces and
Territories.

(Continued - suite)

Tableau 6
Estimations de l'emploi, de la rémunération horaire moyen-
ne et des heures, pour les salariés rémunérés à l'heure, par
industrie, Canada, provinces et territoires.

		Employees paid by the hour - Salariés rémunérés à l'heure											
NAICS 2007	Industry	Employment (in thousands)			Average hourly earnings (including overtime)			Average hourly earnings (excluding overtime)			Average weekly hours (including overtime)		
SCIAN 2007	Industrie	Emploi (en milliers)			Rémunération horaire moyenne (incluant temps supplémentaire)			Rémunération horaire moyenne (excluant temps supplémentaire)			Heures hebdomadaires moyennes (incluant temps supplémentaire)		
		Sept. p 2008 Sep.t.p	Aug. r 2008 Aug. r	Sept. 2007 Sept.	Sept. p 2008 Sep.t.p	Aug. r 2008 Aug. r	Sept. 2007 Sept.	Sept. p 2008 Sep.t.p	Aug. r 2008 Aug. r	Sept. 2007 Sept.	Sept. p 2008 Sep.t.p	Aug. r 2008 Aug. r	Sept. 2007 Sept.
NOVA SCOTIA - NOUVELLE-ÉCOSSE													
91	Public administration - Administrations publiques	5.5	5.5	4.7	\$18.95	\$18.77	\$17.32	\$16.64	\$15.83	\$16.00	36.8	38.9	41.0
912	Provincial & territorial public administration - Administrations publiques provinciales et territoriales	0.8	0.9	0.8	14.52	14.51	14.30	0.84	-3.82	7.42	37.0	37.1	37.2
41-91N	Service producing industries - Branche productrice de services	182.0	186.0	179.8	17.17	17.17	16.90	16.89	16.80	16.57	28.7	29.1	28.0
00-91N	Industrial aggregate (including unclassified) - Ensemble des industries y compris les entreprises non classifiées **	228.2	234.0	222.6	18.13	18.10	17.64	17.69	17.60	17.17	30.2	30.4	29.6
NEW BRUNSWICK - NOUVEAU-BRUNSWICK													
23	Construction - Construction	16.2	17.3	13.1	22.71	22.50	19.47	21.97	21.53	18.72	38.9	38.2	39.6
236	Construction of buildings - Construction de bâtiments	3.6	3.7	3.2	16.50	17.54	14.89	15.63	16.68	14.31	47.2	47.9	47.0
2361	Residential building construction - Construction résidentielle	2.6	2.8	2.3	15.06	16.01	13.08	14.27	15.23	12.58	49.1	50.0	49.0
2362	Non-residential bldg. construction - Construction non résidentielle	1.0	1.0	0.9	21.07	22.66	20.18	19.97	21.55	19.40	42.2	42.2	41.9
237	Heavy & civil engineering construction - Travaux de génie civil	2.5	2.6	2.4	23.25	22.55	18.84	22.07	21.47	18.13	41.5	41.5	40.1
2373	Highway, street & bridge construction - Construction de routes, de rues et de ponts	1.7	1.8	1.8	24.11	22.63	19.68	22.89	21.56	18.94	43.0	42.8	40.8
238	Specialty trade contractors - Entrepreneurs spécialisés	10.2	11.0	7.5	25.51	24.84	22.29	24.82	23.79	21.39	35.4	34.2	36.1
2381	Foundation, structure, & bldg. exterior contractors - Entrepreneurs en travaux de fondations, structure, extérieur de bâtiment	2.0	2.1	1.5	23.72	23.51	21.68	23.08	22.51	20.81	35.2	33.8	36.4
2382	Building equipment contractors - Entrepreneurs en installations d'équipements techniques	4.4	4.7	2.9	27.49	26.22	22.54	26.75	25.11	21.64	36.9	36.3	37.5
2383	Building finishing contractors - Entrepreneurs en travaux de finition de bâtiments	1.6	1.8	1.4	22.72	23.09	22.40	22.11	22.12	21.50	32.3	30.7	33.4
2389	Other spec. trade contractors - Autres entrepreneurs spécialisés	2.2	2.5	1.8	24.83	24.27	22.28	24.16	23.25	21.39	34.7	33.0	36.0
31-33	Manufacturing - Fabrication	24.3	24.8	26.3	18.22	18.20	18.96	17.61	17.66	18.22	36.3	36.6	37.9
	Non-durable goods - Biens non durables	14.6	15.1	14.3	16.86	17.21	18.49	16.17	16.71	17.59	35.7	36.2	37.5
	Durable goods - Biens durables	9.8	9.8	12.0	20.17	19.70	19.50	19.65	19.08	18.94	37.1	37.2	38.4
311	Food manufacturing - Fabrication d'aliments	9.4	10.0	8.4	15.54	15.65	17.49	15.06	15.19	16.25	32.7	34.2	35.1
3131	Fibre, yarn & thread mills - Usines de fibres, de filés et de fils	0.1	0.1	0.3	10.24	10.06	11.50	10.14	9.92	11.21	34.2	32.5	41.4
321	Wood product manufacturing - Fabrication de produits en bois	3.8	3.9	5.2	20.50	19.96	20.00	20.22	19.35	19.63	37.5	37.3	38.3
3211	Sawmills & wood preservation - Scieries et préservation du bois	1.9	2.1	3.1	24.33	23.44	22.79	23.99	22.72	22.37	37.7	37.0	38.2
3219	Other wood product mfg - Fabrication d'autres produits en bois	1.3	1.3	1.6	16.01	15.42	15.17	15.79	14.95	14.89	37.1	37.5	38.3
322	Paper manufacturing - Fabrication du papier	2.0	2.0	2.7	24.25	26.22	22.96	22.83	25.65	22.39	41.3	41.5	42.0
3221	Pulp, paper & paperboard mills - Usines de pâte à papier, de papier et de carton	1.5	1.5	2.2	26.33	28.57	24.16	24.78	27.94	23.57	42.8	42.8	42.9
3371	Household & institutional furniture & kitchen cabinet mfg - Fabr. meubles de maison, d'étab. institu. et d'armoire de cuisine	0.5	0.6	0.7	17.44	18.21	18.44	17.25	18.06	17.95	34.6	36.0	39.3
3399	Other miscellaneous mfg - Autres activités diverses de fabrication	0.8	0.8	1.0	18.97	18.30	17.16	18.09	18.10	16.82	37.7	35.9	35.7
11-33N	Goods producing industries - Branche productrice de biens	46.4	47.5	45.7	20.43	20.44	19.70	19.68	19.64	18.85	37.7	37.3	38.2
41-45N	Trade - Commerce	36.9	37.5	37.4	14.97	15.17	14.62	14.81	14.99	14.43	28.2	28.5	28.2
41	Wholesale Trade - Commerce de gros	5.4	5.3	5.2	18.97	19.25	17.69	18.48	18.62	17.25	33.0	32.2	34.5
415	Motor vehicle & parts whl-dist - Gros-dist de véhicules automobiles et de leurs pièces	1.0	1.0	0.8	15.84	17.74	14.39	15.10	16.87	13.97	31.2	30.1	30.7
416	Building material & supplies whl-dist - Gros-dist de matériaux et fournitures de construction	0.8	0.9	0.7	15.78	17.80	15.00	15.04	16.93	14.56	30.1	29.2	28.4
418	Miscellaneous whl-dist - Gros-dist de produits divers	0.4	0.4	0.5	13.63	15.23	16.85	13.47	14.93	16.63	34.5	31.8	35.8
44-45	Retail trade - Commerce de détail	31.5	32.2	32.2	14.15	14.40	13.99	14.08	14.32	13.87	27.4	27.9	27.2
445	Food & beverage stores - Magasins d'alimentation	9.3	9.4	9.0	12.47	13.95	12.49	12.44	13.82	12.31	25.4	26.2	25.8
4451	Grocery stores - Epiceries	7.9	7.9	7.5	12.97	14.46	12.56	12.93	14.33	12.38	25.2	26.0	25.6
4531	Florists - Fleuristes	0.1	0.1	0.1	10.77	13.68	13.22	10.61	13.66	13.11	17.5	21.2	21.6

* Refer to survey overview. - Voir l'aperçu de l'enquête.

** Earnings and hours exclude unclassified - La rémunération et les heures excluent les non classifiées

Table 6
Estimates of Employment, Average Hourly Earnings and Hours for
Employees Paid by the Hour, by Industry, Canada, Provinces and
Territories.

Tableau 6
Estimations de l'emploi, de la rémunération horaire moyen-
ne et des heures, pour les salariés rémunérés à l'heure, par
industrie, Canada, provinces et territoires.

(Continued - suite)

		Employees paid by the hour - Salariés rémunérés à l'heure											
NAICS 2007	Industry	Employment (in thousands)			Average hourly earnings (including overtime)			Average hourly earnings (excluding overtime)			Average weekly hours (including overtime)		
SCIAN 2007	Industrie	Emploi (en milliers)			Rémunération horaire moyenne (incluant temps supplémentaire)			Rémunération horaire moyenne (excluant temps supplémentaire)			Heures hebdomadaires moyennes (incluant temps supplémentaire)		
		Sept. p 2008 Sep.t p	Aug. r 2008 Aug. r	Sept. 2007 Sept.	Sept. p 2008 Sep.t p	Aug. r 2008 Aug. r	Sept. 2007 Sept.	Sept. p 2008 Sep.t p	Aug. r 2008 Aug. r	Sept. 2007 Sept.	Sept. p 2008 Sep.t p	Aug. r 2008 Aug. r	Sept. 2007 Sept.
NEW BRUNSWICK - NOUVEAU-BRUNSWICK													
4532	Office supplies, stationery & gift stores - Magasins de fournitures de bureau, de papeterie et de cadeaux	0.5	0.6	0.6	\$11.63	\$12.47	\$12.24	\$11.45	\$12.46	\$12.14	18.0	21.8	23.0
4539	Other miscellaneous stores retailers - Autres mag. de détail divers	0.3	0.4	0.3	11.89	13.93	15.18	11.71	13.91	15.05	22.2	26.5	28.3
48-49 Transportation & warehousing - Transport et entreposage													
515	Broadcasting (except Internet) - Radiotélévision (sauf par Internet)	7.1	7.2	7.0	19.35	19.03	18.57	18.85	18.41	16.67	36.2	36.1	35.5
5242	Agencies, brokerages & other insurance related activities - Agences et courtiers d'assur. et autres activités liées à l'assur.	0.7	0.7	0.9	14.71	14.44	18.02	14.59	14.34	17.56	41.8	43.5	44.0
5312	Offices of real estate agents & brokers - Bureau d'agents et de courtiers immobiliers	0.2	0.3	0.2	24.62	26.19	20.69	24.58	26.13	20.67	30.6	31.8	30.3
5322	Consumer goods rental - Location de biens de consommation	0.2	0.2	0.1	22.14	23.82	14.76	22.01	23.65	14.62	30.1	33.0	29.6
5324	Commercial & industrial machinery & equipment rental & leasing - Location, loc. à bail de machines, matériel d'usage comm., indus.	0.3	0.3	0.2	9.73	9.09	7.00	9.46	8.87	6.81	22.5	25.8	23.5
5324	Commercial & industrial machinery & equipment rental & leasing - Location, loc. à bail de machines, matériel d'usage comm., indus.	0.2	0.2	0.1	14.34	13.83	12.47	13.94	13.50	12.13	29.1	32.6	32.7
54 Professional, scientific & technical services - Services professionnels, scientifiques et techniques													
54	Professional, scientific & technical services - Services professionnels, scientifiques et techniques	3.3	3.2	2.6	21.43	20.90	19.88	21.15	20.64	19.60	32.6	32.8	31.0
56 Admin. & support, waste managemt. & remediation services - Services admin., soutien, gestion des déchets, assainissem.													
56	Admin. & support, waste managemt. & remediation services - Services admin., soutien, gestion des déchets, assainissem.	10.5	11.6	10.9	14.70	14.87	13.99	14.33	14.23	13.48	30.7	31.2	30.9
561	Admin. & support services - Services administratifs et de soutien	9.9	10.6	10.1	14.31	14.43	13.53	13.92	13.89	13.10	30.5	30.7	30.7
5614	Business support services - Services de soutien aux entreprises	1.9	2.1	2.0	11.59	11.04	9.47	11.22	10.49	9.13	28.8	28.9	27.9
5617	Services to buildings & dwellings - Services relatifs aux bâtiments et aux logements	2.2	2.6	2.2	12.18	13.77	12.54	11.98	13.59	12.24	28.5	28.6	31.1
61 Educational services - Services d'enseignement													
61	Educational services - Services d'enseignement	0.6	0.6	0.5	17.11	16.62	15.33	16.98	16.42	15.20	26.3	28.4	25.8
62 Health care & social assistance - Soins de santé et assistance sociale													
62	Health care & social assistance - Soins de santé et assistance sociale	32.3	32.7	32.1	22.85	21.86	21.58	22.56	21.61	21.42	30.1	30.9	30.2
622	Hospitals - Hôpitaux	16.6	16.9	16.4	23.75	22.51	22.12	23.32	22.17	21.92	33.6	35.1	34.7
6221	General medical & surgical hospitals - Hôpitaux généraux et hôpitaux de soins chirurgicaux	15.8	16.1	15.7	23.95	22.63	22.18	23.51	22.29	21.97	33.7	35.3	35.0
623	Nursing & residential care facilities - Étab. de soins infirmiers et de soins pour bénéficiaires internes	7.0	7.2	7.3	21.71	21.26	21.59	21.61	21.13	21.48	26.9	26.7	26.8
6231	Nursing care facilities - Établissements de soins infirmiers	4.9	5.0	4.5	22.66	22.31	22.78	22.56	22.18	22.67	26.2	26.0	26.0
6233	Community care facilities for the elderly - Établissements communautaires de soins pour personnes âgées	1.1	1.1	1.8	19.91	18.67	19.73	19.82	18.55	19.63	31.7	31.5	30.5
72 Accomodation & food services - Hébergement et services de restauration													
72	Accomodation & food services - Hébergement et services de restauration	20.0	20.4	20.9	10.98	10.72	10.73	10.91	10.66	10.63	24.5	24.5	22.4
721	Accomodation services - Services d'hébergement	3.7	4.2	3.9	11.87	11.36	11.66	11.79	11.31	11.41	29.9	30.2	29.4
7211	Traveller accomodation - Hébergement des voyageurs	3.3	3.6	3.5	11.50	10.93	11.34	11.42	10.89	11.09	30.1	30.4	29.5
722	Food services & drinking places - Services de restauration et débits de boissons	16.3	16.2	16.9	10.72	10.51	10.42	10.65	10.44	10.38	23.2	23.0	20.8
7221	Full-service restaurants - Restaurants à service complet	6.0	6.1	6.3	10.28	10.15	10.26	10.22	10.08	10.22	22.7	22.5	20.5
7222	Limited-service eating places - Établissements de restauration à service restreint	8.4	8.4	8.6	10.79	10.58	10.37	10.73	10.51	10.34	23.3	23.1	20.7
81 Other services (except public administration) - Autres services (sauf les administration publiques)													
81	Other services (except public administration) - Autres services (sauf les administration publiques)	5.4	5.9	5.1	15.44	15.18	14.29	15.25	15.06	14.05	30.8	31.3	29.9
811	Repair & maintenance - Réparation et entretien	2.1	2.3	2.0	17.12	17.05	16.56	16.76	16.84	16.15	35.0	35.3	35.2
8111	Automotive repair & maintenance - Réparation et entretien de véhicules automobiles	1.3	1.3	1.2	17.12	16.40	16.24	17.00	16.34	16.12	33.6	34.8	33.6
8113	Comm. & ind. mach. & equip. (exc. auto. & electro.) repair & mnt. - Répar. et entretien mach., mat. comm., ind. (sauf auto., électro.)	0.5	0.6	0.5	16.97	18.22	15.93	16.27	17.82	15.20	37.5	36.7	38.1
41-91N Service producing industries - Branche productrice de services													
41-91N	Service producing industries - Branche productrice de services	135.6	140.2	136.0	17.42	17.19	16.68	17.19	16.94	16.37	29.0	29.5	28.7

* Refer to survey overview. - Voir l'aperçu de l'enquête.

** Earnings and hours exclude unclassified - La rémunération et les heures excluent les non classifiées

Table 6
Estimates of Employment, Average Hourly Earnings and Hours for
Employees Paid by the Hour, by Industry, Canada, Provinces and
Territories.

(Continued - suite)

Tableau 6
Estimations de l'emploi, de la rémunération horaire moyen-
ne et des heures, pour les salariés rémunérés à l'heure, par
industrie, Canada, provinces et territoires.

		Employees paid by the hour - Salariés rémunérés à l'heure											
NAICS 2007	Industry	Employment (in thousands)			Average hourly earnings (including overtime)			Average hourly earnings (excluding overtime)			Average weekly hours (including overtime)		
SCIAN 2007	Industrie	Emploi (en milliers)			Rémunération horaire moyenne (incluant temps supplémentaire)			Rémunération horaire moyenne (excluant temps supplémentaire)			Heures hebdomadaires moyennes (incluant temps supplémentaire)		
		Sept. p 2008	Aug. r 2008	Sept. 2007	Sept. p 2008	Aug. r 2008	Sept. 2007	Sept. p 2008	Aug. r 2008	Sept. 2007	Sept. p 2008	Aug. r 2008	Sept. 2007
		Sept. p 2008	Aug. r 2008	Sept. 2007	Sept. p 2008	Aug. r 2008	Sept. 2007	Sept. p 2008	Aug. r 2008	Sept. 2007	Sept. p 2008	Aug. r 2008	Sept. 2007
NEW BRUNSWICK - NOUVEAU-BRUNSWICK													
00-91N Industrial aggregate (including unclassified) - Ensemble des industries y compris les entreprises non classifiées **		182.0	187.7	181.7	\$18.34	\$18.17	\$17.62	\$17.94	\$17.73	\$17.11	31.2	31.5	31.1
QUÉBEC													
11	Forestry, logging & support - Foresterie, exploitation et soutien	11.7	11.5	12.0	19.52	20.19	20.13	19.25	19.58	19.02	43.3	40.8	40.4
113	Forestry & logging - Foresterie et exploitation forestière	6.5	6.1	6.9	18.32	18.47	19.26	18.03	17.88	18.24	44.5	43.7	40.4
1133	Logging - Exploitation forestière	6.4	5.9	6.7	18.45	18.61	19.39	18.16	18.02	18.37	44.8	44.1	40.6
1153	Support activities for forestry - Activités de soutien à la foresterie	5.2	5.4	5.2	21.14	22.44	21.28	20.89	21.79	20.05	41.7	37.6	40.5
212	Mining and quarrying (except oil & gas) - Extraction minière et exploitation en carrière (sauf l'extraction de pétrole et de gaz)	5.5	5.5	5.7	25.04	25.40	26.04	23.10	23.30	23.79	44.7	41.5	40.4
22	Utilities - Services publics	13.5	13.5	10.4	31.13	31.18	29.17	29.45	29.84	27.64	39.1	38.3	37.5
23	Construction - Construction	134.5	136.8	107.6	23.01	22.53	21.24	22.20	21.52	20.36	40.5	39.4	40.9
236	Construction of buildings - Construction de bâtiments	35.3	34.8	29.0	21.17	21.68	19.83	20.06	20.62	19.07	42.4	41.4	41.3
2361	Residential building construction - Construction résidentielle	23.4	22.7	19.0	20.60	21.35	20.99	19.52	20.31	20.18	39.9	39.4	37.5
2362	Non-residential bldg. construction - Construction non résidentielle	12.0	12.1	9.9	22.10	22.23	18.11	20.94	21.14	17.41	47.3	45.0	48.4
237	Heavy & civil engineering construction - Travaux de génie civil	17.1	17.1	14.1	18.88	18.54	16.11	17.89	17.63	15.49	49.1	47.4	49.6
2371	Utility system construc. - Construc. d'installations de serv. publics	4.6	4.6	4.1	18.14	17.78	17.60	17.19	16.91	16.92	48.0	47.4	46.8
2373	Highway, street & bridge construction - Construction de routes, de rues et de ponts	9.1	9.2	7.2	18.53	18.34	15.17	17.56	17.44	14.59	50.8	48.3	52.7
2379	Other heavy & civil engineering construction - Autres travaux de génie civil	2.5	2.4	1.9	21.87	20.61	17.07	20.72	19.60	16.41	45.6	43.8	44.9
238	Specialty trade contractors - Entrepreneurs spécialisés	82.0	85.0	64.6	25.02	23.95	23.33	24.30	22.89	22.31	37.9	37.0	38.9
2381	Foundation, structure, & bldg. exterior contractors - Entrepreneurs en travaux de fondations, structure, extérieur de bâtiment	17.4	18.0	14.0	25.13	23.91	23.21	24.45	22.90	22.27	35.7	34.8	38.1
2382	Building equipment contractors - Entrepreneurs en installations d'équipements techniques	34.0	34.9	26.6	26.69	25.53	23.39	25.97	24.45	22.45	36.9	35.7	38.7
2383	Building finishing contractors - Entrepreneurs en travaux de finition de bâtiments	13.5	14.0	10.9	19.56	18.62	19.49	19.03	17.84	18.71	44.6	43.2	44.2
2389	Other spec. trade contractors - Autres entrepreneurs spécialisés	17.1	18.1	13.2	26.77	25.88	27.26	25.87	24.59	25.78	36.9	36.6	35.7
31-33	Manufacturing - Fabrication	324.9	319.2	344.9	20.76	20.47	19.87	19.96	19.79	19.07	37.1	37.1	38.3
	Non-durable goods - Biens non durables	138.2	139.5	142.3	19.17	19.05	18.69	18.53	18.55	17.93	35.6	35.8	37.0
	Durable goods - Biens durables	186.6	179.7	202.6	21.86	21.50	20.65	20.94	20.71	19.82	38.3	38.2	39.3
311	Food manufacturing - Fabrication d'aliments	39.8	42.1	40.7	17.31	17.48	19.10	16.76	16.94	17.77	32.1	34.8	36.1
3115	Dairy product manufacturing - Fabrication de produits laitiers	6.7	6.8	6.4	23.32	22.06	23.14	22.54	21.24	21.60	28.3	30.6	31.2
3116	Meat product manufacturing - Fabrication de produits de viande	11.3	12.4	11.7	16.32	16.26	19.54	15.82	15.78	18.17	32.9	35.2	37.1
3118	Bakeries & tortilla manufacturing - Boulangeries et fabr. de tortillas	9.5	10.1	10.2	16.79	18.24	18.45	16.28	17.70	17.15	29.1	32.3	35.6
3119	Other food manufacturing - Fabrication d'autres aliments	4.3	4.4	4.1	17.06	16.57	17.64	16.54	16.08	16.40	38.2	41.1	40.0
3131	Fibre, yarn & thread mills - Usines de fibres, de fils et de fils	0.6	0.5	0.8	14.10	13.45	13.49	13.96	13.26	13.15	34.2	33.3	37.7
3132	Fabric mills - Usines de tissus	2.6	2.5	3.4	15.89	15.24	14.98	15.73	15.03	14.60	38.4	37.4	43.4
3133	Textile & fabric finishing & fabric coating - Finissage de textiles, tissus et revêtement de tissus	0.9	0.8	1.3	13.20	13.09	14.23	13.07	12.91	13.87	35.5	34.3	41.2
3141	Textile furnishings mills - Usines de textiles domestiques	1.3	1.2	2.1	15.05	14.78	14.49	14.91	14.57	14.12	31.9	30.9	36.6
3149	Other textile product mills - Usines d'autres produits textiles	1.1	1.1	1.2	14.21	13.85	12.81	14.07	13.66	12.49	33.9	32.6	39.0
315	Clothing manufacturing - Fabrication de vêtements	12.3	11.7	15.9	12.76	12.50	12.54	12.65	12.35	12.27	33.7	32.6	37.3
3151	Clothing knitting mills - Usines de tricotage de vêtements	1.6	1.5	2.9	15.78	15.61	14.47	15.63	15.40	14.10	28.7	27.8	31.9
3152	Cut & sew clothing mfg - Fabrication de vêtements coupés-cousus	10.0	9.5	12.1	12.36	12.13	12.22	12.26	11.98	11.97	34.7	33.6	38.7
3161	Leather & hide tanning & finishing - Tannage et finissage du cuir et des peaux	0.1	0.1	0.1	14.33	14.97	14.83	14.19	14.76	14.45	58.2	57.3	67.6
3162	Footwear manufacturing - Fabrication de chaussures	1.8	1.7	1.9	11.42	11.23	11.04	11.31	11.08	10.76	35.4	34.1	41.5
3169	Other leather & allied product mfg - Fabr. d'autres produits en cuir et produits analogues	1.0	1.1	1.2	9.89	9.50	7.83	9.79	9.37	7.63	35.2	33.8	40.4
321	Wood product manufacturing - Fabrication de produits en bois	24.8	24.4	33.0	18.06	17.60	17.79	17.81	17.06	17.47	38.1	37.9	39.3

* Refer to survey overview. - Voir l'aperçu de l'enquête.

** Earnings and hours exclude unclassified - La rémunération et les heures excluent les non classifiées

Table 6
Estimates of Employment, Average Hourly Earnings and Hours for
Employees Paid by the Hour, by Industry, Canada, Provinces and
Territories.

(Continued - suite)

Tableau 6
Estimations de l'emploi, de la rémunération horaire moyen-
ne et des heures, pour les salariés rémunérés à l'heure, par
industrie, Canada, provinces et territoires.

		Employees paid by the hour - Salariés rémunérés à l'heure											
NAICS 2007	Industry	Employment (in thousands)			Average hourly earnings (including overtime)			Average hourly earnings (excluding overtime)			Average weekly hours (including overtime)		
SCIAN 2007	Industrie	Emploi (en milliers)			Rémunération horaire moyenne (incluant temps supplémentaire)			Rémunération horaire moyenne (excluant temps supplémentaire)			Heures hebdomadaires moyennes (incluant temps supplémentaire)		
		Sept. p 2008 Sep.t p	Aug. r 2008 Aug. r	Sept. 2007 Sept.	Sept. p 2008 Sep.t p	Aug. r 2008 Aug. r	Sept. 2007 Sept.	Sept. p 2008 Sep.t p	Aug. r 2008 Aug. r	Sept. 2007 Sept.	Sept. p 2008 Sep.t p	Aug. r 2008 Aug. r	Sept. 2007 Sept.
QUÉBEC													
3211	Sawmills & wood preservation - Scieries et préservation du bois	9.1	8.7	12.0	\$20.74	\$19.74	\$19.97	\$20.45	\$19.14	\$19.61	39.6	39.2	40.5
3212	Veneer, plywood & engineered wood product mfg - Fabr. de placages, contreplaqués et produits en bois reconstitué	4.2	4.4	6.4	16.60	17.01	16.14	16.35	16.51	15.88	35.0	33.5	35.0
3219	Other wood product mfg - Fabrication d'autres produits en bois	11.6	11.4	14.7	16.37	16.14	16.61	16.14	15.64	16.30	38.1	38.6	40.2
322	Paper manufacturing - Fabrication du papier	19.1	19.8	19.4	23.30	23.84	23.98	21.94	23.32	23.39	39.5	39.6	38.4
3221	Pulp, paper & paperboard mills - Usines de pâte à papier, de papier et de carton	11.8	12.4	11.4	25.27	25.42	25.86	23.79	24.87	25.22	40.5	40.4	38.9
3251	Basic chemical mfg - Fabrication de produits chimiques de base	1.8	1.9	1.6	21.99	21.93	21.12	21.08	21.10	20.32	38.4	37.5	40.9
3254	Pharmaceutical & medicine manufacturing - Fabrication de produits pharmaceutiques et de médicaments	5.2	5.0	4.4	16.96	17.27	18.51	16.26	16.62	17.81	39.9	38.9	39.4
3256	Soap, cleaning compound & toilet preparation manufacturing - Fabrication de savons, de détachants et de produits de toilette	2.1	2.1	2.4	17.17	17.87	14.83	16.46	17.20	14.27	36.6	34.7	37.2
3259	Other chemical product mfg - Fabr. d'autres produits chimiques	1.7	1.7	1.8	17.91	18.76	20.02	17.17	18.06	19.27	38.2	36.5	37.3
326	Plastics & rubber products manufacturing - Fabrication de produits en plastique et en caoutchouc	20.6	20.8	20.0	22.24	20.97	18.75	21.64	20.40	18.33	36.9	35.5	35.6
3261	Plastic product mfg - Fabrication de produits en plastique	15.9	16.0	15.7	22.29	20.98	18.24	21.69	20.41	17.83	37.1	35.7	36.1
3262	Rubber product mfg - Fabrication de produits en caoutchouc	4.7	4.8	4.3	22.05	20.93	20.73	21.46	20.36	20.27	36.1	34.9	33.7
3271	Clay product & refractory manufacturing - Fabrication de produits en argile et produits réfractaires	0.9	0.9	1.2	14.60	16.02	15.45	14.05	15.70	14.93	47.9	46.5	39.9
3272	Glass & glass product mfg - Fabr. de verre et de produits en verre	2.6	2.2	2.4	19.03	18.23	18.29	17.96	17.53	17.68	36.4	36.9	36.8
3273	Cement & concrete prod. mfg - Fabr. de ciment et prod. en béton	5.9	5.1	6.0	21.97	21.46	23.38	20.73	20.64	22.59	30.4	31.9	30.5
3279	Other non-metallic mineral product manufacturing - Fabrication d'autres produits minéraux non métalliques	2.0	1.7	2.3	20.31	19.94	18.78	19.17	19.17	18.15	36.0	37.2	33.9
331	Primary metal mfg - Première transformation des métaux	19.6	21.2	19.9	27.53	28.69	29.96	26.20	27.70	28.58	39.6	40.5	40.9
3311	Iron & steel mills & ferro-alloy manufacturing - Sidérurgie	1.4	1.6	1.9	32.43	33.48	32.42	30.90	32.36	30.87	40.7	41.3	45.0
3313	Alumina & aluminium production & processing - Production et transformation d'alumine et d'aluminium	9.7	11.2	10.3	27.81	28.29	31.53	26.44	27.27	30.12	37.3	38.6	39.1
3314	Non-ferrous metal (except aluminium) production & processing - Production et transform. de métaux non ferreux (sauf l'aluminium)	6.0	5.0	4.3	24.96	26.73	25.71	23.78	25.83	24.48	43.3	44.3	43.1
3315	Foundries - Fonderies	1.7	2.1	2.2	31.48	31.59	28.73	29.99	30.53	27.36	41.2	42.4	42.1
332	Fabricated metal product mfg - Fabrication de produits métalliques	31.5	29.8	36.8	19.57	18.13	18.15	19.22	17.39	17.43	35.8	36.5	38.9
3321	Forging & stamping - Forgeage et estampage	2.3	2.1	2.4	19.00	17.08	17.84	18.66	16.37	17.14	36.9	38.1	38.8
3323	Architectural & structural metals manufacturing - Fabr. produits architecture et éléments de charpentes métalliques	12.8	11.9	15.1	18.18	16.38	16.91	17.86	15.71	16.24	34.6	35.1	37.8
3327	Machine shops, turned product, screw, nut & bolt manufacturing - Ateliers usinage, fabr. produits tournés, vis, écrous et boulons	6.6	6.4	7.1	20.68	19.81	18.46	20.31	18.99	17.73	35.8	36.6	39.0
3329	Other fabricated metal prod. mfg - Fabr. d'autres prod. métalliques	3.3	3.1	4.5	20.87	19.30	19.85	20.49	18.51	19.06	36.4	36.8	41.0
333	Machinery manufacturing - Fabrication de machines	20.5	20.1	19.1	26.81	27.89	24.70	25.62	26.84	23.60	35.4	35.8	34.9
3331	Agricultural, construction & mining machinery manufacturing - Fabr. de machines pour agri., construction et extraction minière	2.8	2.6	2.5	26.27	26.89	22.78	25.10	25.87	21.82	35.1	35.5	35.6
3332	Industrial machinery mfg - Fabrication de machines industrielles	3.5	3.4	2.8	21.65	23.25	22.13	20.69	22.37	21.21	40.8	41.2	39.1
3333	Commercial & service industry machinery manufacturing - Fabr. de machines pour le commerce et les industries de services	2.3	2.2	2.1	35.16	36.73	33.04	33.66	35.55	31.40	32.4	32.4	33.2
3334	Ventilation, heating, a/c & commercial refrigeration equip. mfg - Fabr. d'appareils de vent., chauff., clima., réfrig. commerciale	3.4	3.3	3.2	24.73	25.40	19.36	23.63	24.44	18.55	33.5	34.1	33.4
3335	Metalworking machinery manufacturing - Fabrication de machines-outils pour le travail du métal	2.4	2.5	2.3	26.87	27.33	22.57	25.67	26.29	21.62	33.6	33.8	35.1
3336	Engine, turbine & power transmission equipment manufacturing - Fabr. moteurs, turbines et matériel de transmission de puissance	1.9	2.0	2.3	25.59	27.80	29.14	24.36	26.60	27.72	38.3	38.5	33.3
3339	Other general-purpose machinery manufacturing - Fabrication d'autres machines d'usage général	4.2	4.0	3.8	30.22	31.00	26.84	28.87	29.83	25.71	33.8	34.8	34.5
3342	Communications equip. mfg - Fabr. de matériel de communication	1.5	1.4	1.8	20.73	19.08	21.76	20.20	18.73	21.43	41.4	38.1	42.4
3344	Semiconductor & other electronic component manufacturing - Fabr. de semi-conducteurs et d'autres composants électroniques	2.9	2.7	3.3	22.38	20.85	21.73	21.83	20.51	21.32	39.4	37.2	36.9
3345	Navigational, measuring, medical & control instruments mfg - Fabr. d'instruments de navigation, mesure, commande, médicaux	2.1	2.0	2.2	25.64	23.68	23.57	24.98	23.24	23.21	42.8	39.6	43.1
3351	Electric lighting equip. mfg - Fabr. matériel électrique d'éclairage	1.3	1.4	1.2	17.36	19.42	18.94	16.98	18.33	18.06	34.8	36.9	35.6
3352	Household appliance mfg - Fabrication d'appareils ménagers	2.3	2.2	2.0	16.42	17.03	17.22	16.03	16.43	16.55	44.2	45.7	45.8
3353	Electrical equipment mfg - Fabrication de matériel électrique	2.3	2.5	2.2	23.50	22.52	23.04	23.00	21.26	21.97	36.1	36.6	36.7
3359	Other electrical equipment & component manufacturing - Fabr. d'autres types de matériel et de composants électriques	1.5	1.6	1.4	25.25	28.21	28.47	24.71	26.62	27.15	35.5	38.6	37.8
336	Transportation equipment mfg - Fabr. de matériel de transport	33.8	28.5	31.8	25.38	24.28	22.64	23.76	23.15	21.40	40.8	38.8	42.6

* Refer to survey overview. - Voir l'aperçu de l'enquête.

** Earnings and hours exclude unclassified - La rémunération et les heures excluent les non classifiées

Table 6
Estimates of Employment, Average Hourly Earnings and Hours for
Employees Paid by the Hour, by Industry, Canada, Provinces and
Territories.

(Continued - suite)

Tableau 6
Estimations de l'emploi, de la rémunération horaire moyen-
ne et des heures, pour les salariés rémunérés à l'heure, par
industrie, Canada, provinces et territoires.

		Employees paid by the hour - Salariés rémunérés à l'heure											
NAICS 2007	Industry	Employment (in thousands)			Average hourly earnings (including overtime)			Average hourly earnings (excluding overtime)			Average weekly hours (including overtime)		
SCIAN 2007	Industrie	Emploi (en milliers)			Rémunération horaire moyenne (incluant temps supplémentaire)			Rémunération horaire moyenne (excluant temps supplémentaire)			Heures hebdomadaires moyennes (incluant temps supplémentaire)		
		Sept. p 2008	Aug. r 2008	Sept. 2007	Sept. p 2008	Aug. r 2008	Sept. 2007	Sept. p 2008	Aug. r 2008	Sept. 2007	Sept. p 2008	Aug. r 2008	Sept. 2007
		Sept. p	Aug. r	Sept.	Sept. p	Aug. r	Sept.	Sept. p	Aug. r	Sept.	Sept. p	Aug. r	Sept.
QUÉBEC													
3364	Aerospace product & parts manufacturing - Fabrication de produits aérospatiaux et de leurs pièces	15.7	11.0	14.6	\$30.86	\$28.92	\$27.03	\$28.73	\$27.08	\$25.51	43.5	43.1	45.3
3369	Other transportation equipment manufacturing - Fabrication d'autres types de matériel de transport	3.2	3.0	3.6	13.78	13.89	13.61	13.19	13.65	12.98	43.3	40.9	44.3
337	Furniture & related product manufacturing - Fabrication de meubles et de produits connexes	17.2	19.2	20.6	16.52	16.61	16.88	16.34	16.47	16.43	41.6	41.7	42.0
3371	Household & institutional furniture & kitchen cabinet mfg - Fabr. meubles de maison, d'étab. institu. et d'armoire de cuisine	11.9	13.4	14.7	16.07	15.96	16.54	15.90	15.82	16.10	42.4	42.6	42.9
3372	Office furniture (including fixtures) manufacturing - Fabr. de meubles de bureau (y compris les articles d'ameublement)	4.5	4.9	5.0	17.62	18.23	18.09	17.43	18.08	17.60	40.3	40.1	39.6
3391	Medical equipment & supplies manufacturing - Fabrication de fournitures et matériel médicaux	3.2	3.0	3.2	19.02	18.40	18.03	18.14	18.20	17.68	38.2	36.4	34.9
3399	Other miscellaneous mfg - Autres activités diverses de fabrication	9.4	8.7	10.6	17.49	16.87	14.05	16.70	16.69	13.77	39.1	37.1	36.9
	11-33N Goods producing industries - Branche productrice de biens	492.0	488.5	482.3	21.73	21.44	20.48	20.88	20.61	19.60	38.4	38.0	39.0
	41-45N Trade - Commerce	427.6	426.7	421.7	14.55	14.85	14.67	14.37	14.63	14.47	27.7	27.7	27.1
41	Wholesale Trade - Commerce de gros	85.7	86.3	81.7	17.47	17.92	17.46	16.99	17.34	17.07	32.6	31.6	32.4
415	Motor vehicle & parts whl-dist - Gros-dist de véhicules automobiles et de leurs pièces	6.3	6.9	5.8	18.10	20.27	17.03	17.25	19.27	16.53	28.2	27.5	28.0
4151	Motor vehicle whl-dist - Gros-dist de véhicules automobiles	2.0	2.1	2.0	22.01	24.28	20.68	20.98	23.09	20.07	28.9	28.5	28.6
4152	New motor vehicle parts & accessories whl-dist - Gros-dist de pièces, d'accessoires neufs pour véhicules automobiles	3.8	4.1	3.3	16.70	18.81	15.35	15.92	17.89	14.90	28.7	27.7	28.4
416	Building material & supplies whl-dist - Gros-dist de matériaux et fournitures de construction	14.0	15.1	12.5	16.06	17.59	16.77	15.30	16.73	16.27	30.9	29.9	28.2
4161	Electrical, plumbing, heating & a/c equipment & supplies whl-dist - Gros-dist matériel et fourn. élec., plomberie, chauffage, climat.	5.1	5.4	4.6	13.39	14.82	14.33	12.76	14.10	13.91	36.2	34.7	31.4
4162	Metal service centres - Gros-dist métaux et produits métalliques	2.3	2.4	2.1	20.70	21.93	19.96	19.72	20.85	19.37	33.0	31.7	31.7
4163	Lumber, millwork, hardware & other building supplies whl-dist - Gros-dist bois d'oeuvre, menui. préfab., quinc., fourn. construc.	6.7	7.3	5.7	16.84	18.58	17.74	16.05	17.67	17.22	26.3	25.6	24.4
417	Machinery, equipment & supplies whl-dist - Gros-dist de machines, de matériel et de fournitures	18.2	16.4	14.3	18.96	18.93	17.64	18.47	18.43	17.18	41.8	41.2	42.3
4172	Const., forestry, mining & indus. mach. equip. & suppl. whl-dist - Gros-dist mach., matériel, fourn. indus., const., forest., minière	6.3	4.5	4.7	21.47	22.10	19.90	20.98	21.52	18.99	34.6	36.0	35.8
4179	Other machinery, equipment & supplies whl-dist - Gros-dist d'autres machines, matériel et fournitures	7.7	7.5	5.7	14.76	14.23	13.96	14.05	13.84	13.78	48.8	46.3	49.0
418	Miscellaneous whl-dist - Gros-dist de produits divers	8.8	9.7	12.0	15.54	15.95	17.33	15.35	15.63	17.11	37.2	34.0	37.7
4181	Recyclable material whl-dist - Gros-dist de matières recyclables	1.8	1.9	2.6	13.04	13.80	15.67	12.88	13.53	15.46	37.2	34.2	36.5
4182	Paper, paper product & disposable plastic product whl-dist - Gros-dist de papier, produits du papier et de plastique jetables	1.6	1.7	2.1	14.06	14.46	16.61	13.89	14.17	16.39	41.8	38.1	40.6
4183	Agricultural supplies whl-dist - Gros-dist de fournitures agricoles	0.8	0.9	1.0	15.51	16.30	19.79	15.33	15.98	19.53	32.4	29.9	32.8
4184	Chemical (except agricultural) & allied product whl-dist - Gros-dist de produits chimiques et analogues (sauf agricoles)	1.3	1.4	1.7	14.46	14.45	14.49	14.29	14.17	14.30	44.9	40.7	47.3
4189	Other miscellaneous whl-dist - Gros-dist d'autres produits divers	3.4	3.7	4.5	18.44	18.78	19.66	18.22	18.40	19.41	33.3	30.5	34.7
419	Wholesale electronic markets, and agents & brokers - Commerce électronique de gros et agents et courtiers	3.2	3.5	4.4	18.49	18.69	18.00	18.27	18.32	17.76	28.8	26.4	34.3
44-45	Retail trade - Commerce de détail	341.9	340.3	340.0	13.65	13.93	13.83	13.58	13.84	13.70	26.4	26.8	25.8
441	Motor vehicle & parts dealers - Marchands de véhicules automobiles et de leurs pièces	21.9	22.5	22.9	16.88	17.56	17.55	16.80	17.49	17.50	31.8	31.6	32.8
4411	Automobile dealers - Marchands d'automobiles	14.7	15.1	15.5	18.52	19.56	19.76	18.44	19.49	19.70	32.0	31.4	32.3
4413	Automotive parts, accessories & tire stores - Magasins de pièces, de pneus et d'accessoires pour véhicules auto.	4.6	4.7	4.8	13.44	13.50	13.21	13.38	13.44	13.18	30.1	31.3	33.6
445	Food & beverage stores - Magasins d'alimentation	123.8	122.3	122.0	13.41	14.64	13.59	13.37	14.50	13.41	24.3	25.3	24.1
4451	Grocery stores - Épiceries	103.2	101.8	101.5	13.20	14.53	13.54	13.17	14.39	13.35	23.9	24.9	23.5
447	Gasoline stations - Stations-service	17.8	16.6	16.7	14.16	14.34	13.51	14.09	14.30	13.39	26.6	26.2	25.0
452	General merchandise stores - Mag. de fournitures de tout genre	32.2	31.8	33.8	13.79	13.37	14.08	13.74	13.27	13.93	26.4	27.4	24.1
4521	Department stores - Grands magasins	20.6	20.4	21.2	14.64	14.09	13.99	14.59	13.99	13.84	25.5	26.3	24.1
4529	Other general merchandise stores - Magasins d'autres fournitures de tout genres	11.6	11.4	12.6	12.42	12.19	14.23	12.37	12.10	14.08	28.2	29.3	24.2
4531	Florists - Fleuristes	1.1	1.4	1.2	13.56	15.90	18.16	13.36	15.88	18.00	17.9	21.5	23.0

* Refer to survey overview. - Voir l'aperçu de l'enquête.

** Earnings and hours exclude unclassified - La rémunération et les heures excluent les non classifiées

Table 6
Estimates of Employment, Average Hourly Earnings and Hours for
Employees Paid by the Hour, by Industry, Canada, Provinces and
Territories.

(Continued - suite)

Tableau 6
Estimations de l'emploi, de la rémunération horaire moyen-
ne et des heures, pour les salariés rémunérés à l'heure, par
industrie, Canada, provinces et territoires.

		Employees paid by the hour - Salariés rémunérés à l'heure												
NAICS 2007	Industry	Employment (in thousands)			Average hourly earnings (including overtime)			Average hourly earnings (excluding overtime)			Average weekly hours (including overtime)			
		Sept. p 2008	Aug. r 2008	Sept. 2007	Sept. p 2008	Aug. r 2008	Sept. 2007	Sept. p 2008	Aug. r 2008	Sept. 2007	Sept. p 2008	Aug. r 2008	Sept. 2007	
SCIAN 2007	Industrie	Emploi (en milliers)	Rémunération horaire moyenne (incluant temps supplémentaire)	Rémunération horaire moyenne (excluant temps supplémentaire)	Heures hebdomadaires moyennes (incluant temps supplémentaire)	Sept. p 2008	Aug. r 2008	Sept. 2007	Sept. p 2008	Aug. r 2008	Sept. 2007	Sept. p 2008	Aug. r 2008	Sept. 2007
		Sept. p 2008	Aug. r 2008	Sept. 2007	Sept. p 2008	Aug. r 2008	Sept. 2007	Sept. p 2008	Aug. r 2008	Sept. 2007	Sept. p 2008	Aug. r 2008	Sept. 2007	Sept. p 2008
QUÉBEC														
4532	Office supplies, stationery & gift stores - Magasins de fournitures de bureau, de papeterie et de cadeaux	4.0	4.5	4.2	\$9.21	\$10.68	\$12.05	\$9.07	\$10.67	\$11.94	19.5	23.2	24.1	
4539	Other miscellaneous stores retailers - Autres mag. de détail divers	5.9	7.4	6.0	12.25	13.94	15.60	12.06	13.93	15.47	22.4	25.7	25.7	
4541	Electronic shopping & mail-order houses - Entreprises de télémagasinage et de vente par correspondance	0.2	0.2	1.5	10.21	11.77	10.70	10.05	11.76	10.60	22.2	26.8	30.2	
4542	Vending machine operators - Exploitants de distribu. automatiques	0.5	0.6	0.6	8.99	9.83	11.78	8.85	9.82	11.67	25.7	30.2	30.7	
4543	Direct selling establishments - Établissements de vente directe	1.7	2.3	1.8	14.35	15.09	16.31	14.13	15.08	16.17	25.3	29.1	36.5	
48-49	Transportation & warehousing - Transport et entreposage	75.1	71.7	71.7	18.85	19.06	18.82	18.35	18.44	17.52	36.9	36.3	36.5	
482	Rail transportation - Transport ferroviaire	6.7	6.4	6.4	21.45	20.18	21.86	20.80	19.48	19.38	43.6	44.2	46.7	
4842	Specialized freight trucking - Transport par camion de marchandises spéciales	9.5	9.4	8.3	16.25	17.14	14.90	16.01	16.50	14.24	37.3	36.0	36.4	
488	Support activities for transport. - Activités de soutien au transport	10.8	11.0	10.3	22.42	21.17	21.13	21.74	20.44	17.50	31.1	31.4	32.9	
4884	Support activities for road transportation - Activités de soutien au transport routier	0.8	0.8	0.9	14.11	12.98	14.46	13.69	12.53	11.98	30.9	31.2	31.3	
4885	Freight transportation arrangement - Intermédiaires en transport de marchandises	3.7	3.8	3.5	21.73	21.62	22.18	21.07	20.88	18.37	31.1	31.5	31.2	
492	Couriers & messengers - Messageries et services de messagers	0.8	1.0	1.7	18.01	18.93	18.20	17.69	18.47	17.42	47.2	41.8	37.1	
4921	Couriers - Messageries	0.7	0.9	1.5	17.67	18.53	18.73	17.36	18.09	17.93	47.0	41.6	35.8	
4922	Locals messengers & local delivery - Services locaux de messagers et de livraison	0.1	0.1	0.2	20.72	22.07	15.32	20.35	21.54	14.66	48.9	43.5	45.8	
51	Information & cultural industries - Industrie de l'information et industrie culturelle	44.7	41.2	48.6	22.29	21.67	23.64	22.15	21.47	23.04	35.0	36.0	36.7	
5111	Newspaper, periodical, book & directory publishers - Éditeurs de journaux, périodiques, livres et répertoires	4.7	4.7	5.3	19.17	18.68	20.70	19.10	18.49	20.55	43.0	42.1	35.5	
515	Broadcasting (except Internet) - Radiotélévision (sauf par Internet)	9.4	8.7	11.4	17.32	17.08	19.87	17.18	16.96	19.36	38.3	39.1	41.1	
5151	Radio & television broadcasting - Radiodiffusion et télédiffusion	8.6	7.9	10.6	16.38	16.24	18.93	16.25	16.13	18.45	38.7	39.6	41.7	
5172	Wireless telecommunications carriers (except satellite) - Télécom. sans fil (sauf par satellite)	1.2	1.1	1.6	23.33	24.14	31.37	23.14	23.97	30.57	32.4	33.7	36.4	
518	Data processing, hosting and related services - Traitement de données, hébergement de données et services connexes	..	0.1	0.1	11.61	17.45	18.29	11.59	17.42	18.23	17.2	24.1	26.3	
52	Finance & insurance - Finance et assurances	29.0	32.5	28.1	20.94	21.17	20.12	20.85	21.13	20.07	28.2	27.6	29.3	
522	Credit intermediation & related activities - Intermédiation financière et activités connexes	17.6	19.1	16.7	20.45	20.35	19.34	20.30	20.29	19.34	25.8	24.0	27.6	
5221	Depository credit intermediation - Intermédiation financière par le biais de dépôts	13.5	14.5	12.5	21.90	21.54	20.17	21.74	21.47	20.16	24.2	22.5	25.9	
53	Real estate & rental & leasing - Services immobiliers et services de location et de location à bail	25.0	27.6	21.9	18.22	17.73	14.28	17.98	17.52	14.06	24.6	27.0	25.6	
532	Rental & leasing services - Services de location et location à bail	11.0	10.7	8.7	16.83	15.38	12.82	16.36	15.01	12.47	24.9	27.7	25.8	
5321	Automotive equipment rental & leasing - Location et location à bail de matériel automobile	2.7	2.7	2.3	16.63	14.99	12.26	16.17	14.63	11.93	27.2	30.3	30.8	
5322	Consumer goods rental - Location de biens de consommation	4.1	4.0	3.4	15.43	13.83	10.53	15.01	13.50	10.25	18.0	20.8	19.5	
5324	Commercial & industrial machinery & equipment rental & leasing - Location, loc. à bail de machines, matériel d'usage comm., indus.	3.6	3.4	2.6	17.78	16.69	15.12	17.29	16.29	14.71	31.5	34.6	29.9	
54	Professional, scientific & technical services - Services professionnels, scientifiques et techniques	55.5	53.0	46.3	21.55	20.36	19.46	21.21	20.05	19.16	32.7	33.0	31.5	
5413	Architectural, engineering & related services - Architecture, génie et services connexes	17.4	15.2	13.1	26.06	24.91	23.35	25.57	24.43	22.95	35.6	34.6	35.8	
56	Admin. & support, waste managemt. & remediation services - Services admin., soutien, gestion des déchets, assainissem.	102.1	105.2	102.2	16.99	17.34	16.10	16.59	16.74	15.58	29.0	29.5	30.2	
561	Admin. & support services - Services administratifs et de soutien	99.0	101.8	99.4	16.87	17.25	15.98	16.45	16.68	15.49	28.8	29.3	30.1	
5613	Employment services - Services d'emploi	24.3	24.1	25.1	17.38	18.30	14.44	16.83	17.39	13.92	30.5	31.3	32.7	
5616	Investigation & security services - Services d'enquêtes et sécurité	13.1	13.4	13.1	13.29	12.64	12.11	12.87	12.01	11.67	32.5	33.2	31.0	
5617	Services to buildings & dwellings - Services relatifs aux bâtiments et aux logements	29.3	31.0	27.4	17.32	18.07	17.76	17.03	17.83	17.33	26.4	26.7	28.8	

* Refer to survey overview. - Voir l'aperçu de l'enquête.

** Earnings and hours exclude unclassified - La rémunération et les heures excluent les non classifiées

Table 6
Estimates of Employment, Average Hourly Earnings and Hours for
Employees Paid by the Hour, by Industry, Canada, Provinces and
Territories.

(Continued - suite)

Tableau 6
Estimations de l'emploi, de la rémunération horaire moyen-
ne et des heures, pour les salariés rémunérés à l'heure, par
industrie, Canada, provinces et territoires.

		Employees paid by the hour - Salariés rémunérés à l'heure											
NAICS 2007	Industry	Employment (in thousands)			Average hourly earnings (including overtime)			Average hourly earnings (excluding overtime)			Average weekly hours (including overtime)		
SCIAN 2007	Industrie	Emploi (en milliers)			Rémunération horaire moyenne (incluant temps supplémentaire)			Rémunération horaire moyenne (excluant temps supplémentaire)			Heures hebdomadaires moyennes (incluant temps supplémentaire)		
		Sept. p 2008 Sep.t.p	Aug. r 2008 Aug. r	Sept. 2007 Sept.	Sept. p 2008 Sep.t.p	Aug. r 2008 Aug. r	Sept. 2007 Sept.	Sept. p 2008 Sep.t.p	Aug. r 2008 Aug. r	Sept. 2007 Sept.	Sept. p 2008 Sep.t.p	Aug. r 2008 Aug. r	Sept. 2007 Sept.
QUÉBEC													
61	Educational services - Services d'enseignement	6.3	5.9	5.4	\$14.23	\$13.53	\$12.11	\$14.11	\$13.37	\$12.00	26.7	29.6	26.1
611N	Education special - Éducation spéciale	104.3	93.5	98.9	20.21	20.37	19.97	20.09	20.27	19.82	35.0	35.2	34.0
62	Health care & social assistance - Soins de santé et assistance sociale	284.1	287.4	271.0	20.75	21.00	21.37	20.53	20.72	21.22	30.1	30.2	29.8
621	Ambulatory health care services - Services de soins ambulatoires	48.8	48.0	44.0	19.79	18.90	19.79	19.71	18.79	19.73	28.4	28.1	28.3
6214	Out-patient care centres - Centres de soins ambulatoires	13.9	13.8	12.1	23.92	22.79	22.49	23.83	22.66	22.42	29.0	28.8	28.2
623	Nursing & residential care facilities - Étab. de soins infirmiers et de soins pour bénéficiaires internes	59.7	60.7	53.5	19.74	19.91	21.05	19.66	19.79	20.95	29.1	29.0	26.7
6231	Nursing care facilities - Établissements de soins infirmiers	15.7	16.0	14.3	21.35	21.44	21.21	21.25	21.31	21.10	28.4	28.4	28.5
6233	Community care facilities for the elderly - Établissements communautaires de soins pour personnes âgées	30.2	30.8	26.9	15.21	15.18	17.29	15.14	15.09	17.20	29.6	29.5	25.1
6239	Other residential care facilities - Autres établissements de soins pour bénéficiaires internes	7.2	7.3	6.3	27.26	28.01	28.12	27.18	27.90	28.03	28.8	28.7	27.4
624	Social assistance - Assistance sociale	37.5	38.3	39.5	13.15	12.73	11.36	13.14	12.71	11.35	27.5	28.4	32.0
6241	Individual & family services - Services individuels et familiaux	10.8	11.5	13.6	13.21	13.04	11.84	13.19	13.02	11.83	28.0	28.3	32.0
6243	Vocational rehabilitation services - Services de réadaptation professionnelle	5.3	5.3	5.8	10.24	10.09	11.00	10.23	10.08	10.99	33.1	35.7	36.3
6244	Child day-care services - Services de garderie	19.8	20.0	18.7	14.15	13.42	10.89	14.13	13.40	10.88	26.0	26.7	31.4
71	Arts, entertainment & recreation - Arts, spectacles et loisirs	42.4	45.9	42.9	14.74	14.46	14.80	14.56	14.32	14.69	28.9	28.9	26.2
712	Heritage institutions - Établissements du patrimoine	4.1	5.1	4.4	14.03	14.12	15.35	13.90	13.96	15.30	34.2	32.6	27.5
713	Amusement, gambling & recreation industries - Divertissement, loisirs et jeux de hasard et loteries	31.4	34.8	32.7	14.67	14.30	14.84	14.47	14.14	14.75	28.5	28.6	25.4
7132	Gambling industries - Jeux de hasard et loteries	5.6	5.9	5.7	27.03	26.09	26.70	26.62	25.82	26.52	31.1	31.3	28.1
7139	Other amusement & recreation industries - Autres services de divertissement et de loisirs	23.6	26.5	25.1	11.11	11.07	11.80	11.01	10.95	11.76	27.1	27.3	24.3
72	Accommodation & food services - Hébergement et services de restauration	198.5	196.8	201.1	11.81	11.47	11.37	11.73	11.39	11.27	25.3	25.2	23.2
7212	RV (recreational vehicle) parks & recreational camps - Parcs pour véhicules de plaisance et camps de loisirs	4.8	6.3	4.4	13.93	13.02	13.50	13.84	12.97	13.21	27.3	28.4	26.5
722	Food services & drinking places - Services de restauration et débits de boissons	167.2	164.3	169.6	11.68	11.34	11.16	11.60	11.26	11.10	24.1	23.8	21.9
7221	Full-service restaurants - Restaurants à service complet	91.0	90.0	92.4	11.63	11.33	11.13	11.56	11.26	11.09	24.3	24.3	22.3
7222	Limited-service eating places - Établissements de restauration à service restreint	51.9	51.1	51.8	11.82	11.49	11.05	11.75	11.42	11.01	23.4	22.9	21.1
7224	Drinking places (alcoholic beverages) - Débits de boissons (alcoolisées)	13.7	13.6	14.6	11.48	11.14	11.45	11.41	11.07	11.41	23.9	23.5	21.7
81	Other services (except public administration) - Autres services (sauf les administrations publiques)	70.4	73.8	64.3	16.76	16.31	15.80	16.52	16.17	15.55	30.7	30.8	30.3
811	Repair & maintenance - Réparation et entretien	28.0	29.7	26.5	17.81	17.48	16.85	17.32	17.21	16.36	34.2	33.9	34.9
8111	Automotive repair & maintenance - Réparation et entretien de véhicules automobiles	15.0	15.2	14.3	16.05	15.41	15.57	15.93	15.35	15.46	32.8	33.9	34.1
8113	Comm. & ind. mach. & equip. (exc. auto. & electro.) repair & mnt. - Répar. et entretien mach., mat. comm., ind. (sauf auto., électro.)	7.2	7.8	6.7	22.51	22.82	22.40	21.59	22.32	21.37	35.2	33.5	34.2
8114	Personal & household goods repair & maintenance - Réparation et entretien d'articles personnels et ménagers	3.5	3.9	3.3	17.38	17.05	15.00	16.66	16.68	14.32	33.8	32.0	36.6
812	Personal & laundry services - Services personnels et services de blanchissage	17.0	16.8	15.7	13.49	13.00	12.40	13.44	12.96	12.34	26.2	27.0	26.8
8129	Other personal services - Autres services personnels	2.1	2.2	1.9	11.59	10.91	11.75	11.55	10.87	11.70	24.8	25.7	25.7
91	Public administration - Administrations publiques	47.7	48.9	37.8	19.57	18.64	21.75	19.41	18.42	21.56	36.5	37.8	37.6
913	Local, municipal & regional public administration - Administrations publiques locales, municipales et régionales	38.5	39.8	31.4	18.98	18.14	22.46	18.83	17.92	22.26	37.3	39.0	37.2

* Refer to survey overview. - Voir l'aperçu de l'enquête.

** Earnings and hours exclude unclassified - La rémunération et les heures excluent les non classifiées

Table 6
Estimates of Employment, Average Hourly Earnings and Hours for
Employees Paid by the Hour, by Industry, Canada, Provinces and
Territories.

Tableau 6
Estimations de l'emploi, de la rémunération horaire moyen-
ne et des heures, pour les salariés rémunérés à l'heure, par
industrie, Canada, provinces et territoires.

(Continued - suite)

		Employees paid by the hour - Salariés rémunérés à l'heure											
NAICS 2007	Industry	Employment (in thousands)			Average hourly earnings (including overtime)			Average hourly earnings (excluding overtime)			Average weekly hours (including overtime)		
SCIAN 2007	Industrie	Emploi (en milliers)			Rémunération horaire moyenne (incluant temps supplémentaire)			Rémunération horaire moyenne (excluant temps supplémentaire)			Heures hebdomadaires moyennes (incluant temps supplémentaire)		
		Sept. p 2008 Sep.t.p	Aug. r 2008 Aug. r	Sept. 2007 Sept.	Sept. p 2008 Sep.t.p	Aug. r 2008 Aug. r	Sept. 2007 Sept.	Sept. p 2008 Sep.t.p	Aug. r 2008 Aug. r	Sept. 2007 Sept.	Sept. p 2008 Sep.t.p	Aug. r 2008 Aug. r	Sept. 2007 Sept.
QUÉBEC													
41-91N	Service producing industries - Branche productrice de services	1,418.5	1,426.2	1,369.5	\$17.11	\$17.10	\$17.07	\$16.88	\$16.83	\$16.77	29.2	29.4	28.7
00-91N	Industrial aggregate (including unclassified) - Ensemble des industries y compris les entreprises non classifiées **	1,910.5	1,914.7	1,851.9	18.56	18.43	18.17	18.10	17.96	17.66	31.6	31.6	31.4
ONTARIO													
113	Forestry & logging - Foresterie et exploitation forestière	2.7	2.5	3.1	19.92	18.37	20.50	19.68	17.84	19.32	41.9	41.1	46.7
1133	Logging - Exploitation forestière	2.5	2.3	3.0	20.43	18.86	20.79	20.18	18.31	19.59	41.8	41.2	47.0
212	Mining and quarrying (except oil & gas) - Extraction minière et exploitation en carrière (sauf l'extraction de pétrole et de gaz)	12.2	11.1	9.2	23.43	23.99	21.73	21.97	22.38	20.20	37.1	35.9	36.8
2122	Metal ore mining - Extraction de minerais métalliques	8.3	7.2	5.3	22.40	23.51	20.99	21.19	22.14	19.78	38.4	36.9	38.4
213	Support activities for mining & oil & gas extraction - Activités de soutien à l'extraction minière, du pétrole et du gaz	5.4	5.3	4.2	34.98	34.61	32.89	32.26	31.74	30.04	36.5	36.1	37.2
22	Utilities - Services publics	28.6	28.4	30.6	25.15	25.59	24.72	23.98	24.66	23.52	41.6	40.7	41.3
23	Construction - Construction	221.6	233.6	184.3	24.89	24.80	23.27	23.97	23.66	22.32	40.2	39.4	40.1
236	Construction of buildings - Construction de bâtiments	50.6	51.8	44.8	22.79	23.06	20.35	21.59	21.93	19.56	45.0	44.3	44.4
2361	Residential building construction - Construction résidentielle	31.6	32.9	29.3	20.58	21.20	18.58	19.51	20.17	17.87	45.4	44.8	44.4
2362	Non-residential bldg. construction - Construction non résidentielle	19.0	18.9	15.5	26.53	26.41	23.70	25.13	25.11	22.78	44.5	43.4	44.2
237	Heavy & civil engineering construction - Travaux de génie civil	30.5	30.7	26.2	25.14	25.57	23.44	23.83	24.32	22.54	43.0	41.4	42.7
2371	Utility system construc. - Construc. d'installations de serv. publics	9.7	9.9	8.2	29.20	29.49	25.04	27.67	28.05	24.07	41.5	39.8	40.9
2372	Land subdivision - Lotissement de terrains	4.2	4.1	3.3	25.47	26.72	23.35	24.13	25.41	22.45	38.6	38.0	38.3
2373	Highway, street & bridge construction - Construction de routes, de rues et de ponts	15.1	15.3	13.1	22.68	22.95	22.19	21.51	21.85	21.35	44.8	42.9	44.7
2379	Other heavy & civil engineering construction - Autres travaux de génie civil	1.5	1.4	1.5	24.86	25.27	26.61	23.55	24.03	25.58	46.4	45.7	44.1
238	Specialty trade contractors - Entrepreneurs spécialisés	140.5	151.1	113.3	25.74	25.33	24.57	24.97	24.20	23.53	37.8	37.3	37.8
2381	Foundation, structure, & bldg. exterior contractors - Entrepreneurs en travaux de fondations, structure, extérieur de bâtiment	33.0	35.4	26.9	26.83	25.76	23.87	26.10	24.67	22.91	36.8	36.1	38.6
2382	Building equipment contractors - Entrepreneurs en installations d'équipements techniques	64.2	68.7	51.9	26.47	26.15	27.17	25.61	24.92	25.98	37.5	37.1	36.0
2383	Building finishing contractors - Entrepreneurs en travaux de finition de bâtiments	22.9	24.8	18.2	23.98	24.02	21.42	23.33	23.01	20.55	36.5	36.3	38.9
2389	Other spec. trade contractors - Autres entrepreneurs spécialisés	20.4	22.1	16.3	23.83	23.75	21.72	23.19	22.74	20.84	41.8	41.4	41.1
31-33	Manufacturing - Fabrication	536.0	536.7	568.3	23.52	23.45	23.18	22.68	22.78	22.17	38.2	38.2	39.0
	Non-durable goods - Biens non durables	199.4	200.8	197.0	20.38	20.22	20.81	19.76	19.69	19.93	37.3	37.6	37.9
	Durable goods - Biens durables	336.6	335.8	371.3	25.32	25.33	24.38	24.34	24.58	23.33	38.7	38.5	39.6
311	Food manufacturing - Fabrication d'aliments	62.0	64.1	61.6	20.95	20.71	22.34	20.30	20.09	20.77	31.7	34.0	34.9
3114	Fruit & vegetable preserving & specialty food mfg - Mise en conserve de fruits, légumes et fabr. de spéc. alimentaires	10.5	10.5	10.3	28.67	28.38	25.90	27.79	27.55	24.07	30.2	33.3	35.7
3115	Dairy product manufacturing - Fabrication de produits laitiers	4.8	5.0	4.0	22.26	21.03	21.50	21.49	20.33	19.99	26.3	28.6	29.0
3116	Meat product manufacturing - Fabrication de produits de viande	15.3	16.0	15.5	19.09	18.42	20.90	18.51	17.88	19.43	31.6	34.4	34.9
3118	Bakeries & tortilla manufacturing - Boulangeries et fabr. de tortillas	14.1	14.7	14.5	19.49	19.65	22.84	18.89	19.07	21.23	33.7	36.4	37.5
3119	Other food manufacturing - Fabrication d'autres aliments	5.8	6.0	5.7	19.75	19.88	21.50	19.15	19.30	19.99	32.8	33.5	35.3
3131	Fibre, yarn & thread mills - Usines de fibres, de filés et de fils	0.9	0.8	1.0	17.59	16.49	15.46	17.42	16.26	15.07	39.1	37.6	39.1
3132	Fabric mills - Usines de tissus	1.2	1.2	1.3	21.45	20.54	19.29	21.23	20.25	18.80	46.0	46.0	45.7
3133	Textile & fabric finishing & fabric coating - Finissage de textiles, tissus et revêtement de tissus	1.0	1.0	1.1	17.29	17.33	17.90	17.12	17.09	17.45	32.3	31.9	32.1
3141	Textile furnishings mills - Usines de textiles domestiques	1.5	1.4	1.8	16.64	17.30	15.88	16.48	17.06	15.48	34.7	34.6	39.4
3149	Other textile product mills - Usines d'autres produits textiles	2.0	2.1	2.2	16.31	16.02	16.64	16.15	15.80	16.22	31.9	31.0	33.4
3162	Footwear manufacturing - Fabrication de chaussures	1.0	0.9	1.2	15.41	14.93	13.89	15.25	14.73	13.53	40.6	39.4	45.8
3169	Other leather & allied product mfg - Fabr. d'autres produits en cuir et produits analogues	0.2	0.2	0.2	13.63	13.79	13.14	13.50	13.60	12.81	38.4	37.4	44.7
3211	Sawmills & wood preservation - Scieries et préservation du bois	2.8	3.1	5.1	20.92	20.88	20.90	20.63	20.25	20.51	37.9	36.9	37.2

* Refer to survey overview. - Voir l'aperçu de l'enquête.

** Earnings and hours exclude unclassified - La rémunération et les heures excluent les non classifiées

Table 6
Estimates of Employment, Average Hourly Earnings and Hours for
Employees Paid by the Hour, by Industry, Canada, Provinces and
Territories.

(Continued - suite)

Tableau 6
Estimations de l'emploi, de la rémunération horaire moyen-
ne et des heures, pour les salariés rémunérés à l'heure, par
industrie, Canada, provinces et territoires.

		Employees paid by the hour - Salariés rémunérés à l'heure											
NAICS 2007	Industry	Employment (in thousands)			Average hourly earnings (including overtime)			Average hourly earnings (excluding overtime)			Average weekly hours (including overtime)		
SCIAN 2007	Industrie	Emploi (en milliers)			Rémunération horaire moyenne (incluant temps supplémentaire)			Rémunération horaire moyenne (excluant temps supplémentaire)			Heures hebdomadaires moyennes (incluant temps supplémentaire)		
		Sept. p 2008	Aug. r 2008	Sept. 2007	Sept. p 2008	Aug. r 2008	Sept. 2007	Sept. p 2008	Aug. r 2008	Sept. 2007	Sept. p 2008	Aug. r 2008	Sept. 2007
		Sept.p	Aug. r	Sept.	Sept.p	Aug. r	Sept.	Sept.p	Aug. r	Sept.	Sept.p	Aug. r	Sept.
ONTARIO													
3212	Veneer, plywood & engineered wood product mfg - Fabr. de placages, contreplaqués et produits en bois reconstitué	4.0	4.2	5.2	\$22.04	\$23.00	\$19.74	\$21.73	\$22.30	\$19.37	34.5	33.7	38.1
3219	Other wood product mfg - Fabrication d'autres produits en bois	7.9	8.0	9.8	21.64	22.32	21.16	21.34	21.64	20.77	36.8	36.3	40.2
3221	Pulp, paper & paperboard mills - Usines de pâte à papier, de papier et de carton	5.4	5.6	6.4	25.38	25.67	23.74	23.89	25.11	23.16	45.9	46.6	45.6
3255	Paint, coating & adhesive manufacturing - Fabrication de peintures, de revêtements et d'adhésifs	2.6	2.7	2.2	18.66	19.63	20.44	17.89	18.89	19.67	36.8	35.4	34.3
3256	Soap, cleaning compound & toilet preparation manufacturing - Fabrication de savons, de détachants et de produits de toilette	4.0	3.9	3.9	21.10	22.58	21.68	20.23	21.72	20.86	39.8	38.6	36.1
3259	Other chemical product mfg - Fabr. d'autres produits chimiques	3.3	3.4	2.9	23.17	24.71	25.49	22.22	23.78	24.53	34.9	33.8	36.7
326	Plastics & rubber products manufacturing - Fabrication de produits en plastique et en caoutchouc	41.5	41.5	42.9	20.26	18.98	19.35	19.69	18.46	18.88	42.5	41.3	40.0
3261	Plastic product mfg - Fabrication de produits en plastique	35.1	35.2	36.6	20.01	18.76	18.95	19.44	18.24	18.49	42.7	41.5	40.4
3262	Rubber product mfg - Fabrication de produits en caoutchouc	6.4	6.3	6.2	21.68	20.23	21.82	21.10	19.68	21.33	41.5	40.1	38.1
3272	Glass & glass product mfg - Fabr. de verre et de produits en verre	4.2	3.6	5.0	26.20	27.01	24.56	24.73	25.97	23.74	31.3	32.3	33.7
3273	Cement & concrete prod. mfg - Fabr. de ciment et prod. en béton	8.1	7.3	8.3	22.77	22.20	19.22	21.40	21.26	18.50	32.1	33.7	35.5
331	Primary metal mfg - Première transformation des métaux	19.9	22.9	25.5	26.67	27.47	27.48	25.48	26.43	26.30	42.4	42.4	42.7
3311	Iron & steel mills & ferro-alloy manufacturing - Sidérurgie	10.7	11.3	11.6	26.88	27.54	28.04	25.72	26.40	26.88	44.0	43.4	43.4
3315	Foundries - Fonderies	2.6	3.2	5.4	27.11	27.23	28.92	25.83	26.32	27.54	43.4	44.6	43.3
332	Fabricated metal product mfg - Fabrication de produits métalliques	58.3	56.6	67.4	22.12	21.03	20.06	21.58	20.13	19.22	39.4	39.7	42.3
3323	Architectural & structural metals manufacturing - Fabr. produits architecture et éléments de charpentes métalliques	15.2	15.0	17.3	24.96	23.18	20.69	24.51	22.22	19.87	34.3	34.3	38.6
3327	Machine shops, turned product, screw, nut & bolt manufacturing - Ateliers usinage, fabr. produits tournés, vis, écrous et boulons	11.9	11.4	14.0	20.97	19.86	18.72	20.60	19.04	17.98	45.5	46.3	48.4
3328	Coating, engraving, heat treating & allied activities - Revêtement, gravure, traitement thermique et activités analogues	5.8	5.6	7.1	19.72	18.72	18.55	19.37	17.95	17.81	39.6	40.2	43.2
3329	Other fabricated metal prod. mfg - Fabr. d'autres prod. métalliques	7.3	7.3	8.5	21.29	20.55	21.43	20.91	19.70	20.59	34.5	34.6	37.1
333	Machinery manufacturing - Fabrication de machines	44.3	43.9	44.3	28.87	29.92	25.86	27.58	28.80	24.73	36.6	36.5	37.6
3331	Agricultural, construction & mining machinery manufacturing - Fabr. de machines pour agric., construction et extraction minière	5.8	5.6	6.2	26.89	28.60	26.17	25.77	27.60	25.07	38.1	38.3	38.1
3332	Industrial machinery mfg - Fabrication de machines industrielles	4.7	4.9	4.9	26.47	28.23	25.78	25.20	27.12	24.43	35.5	35.5	37.4
3335	Metalworking machinery manufacturing - Fabrication de machines-outils pour le travail du métal	13.0	12.7	13.3	30.18	30.88	27.58	28.84	29.72	26.43	37.9	38.0	37.1
3339	Other general-purpose machinery manufacturing - Fabrication d'autres machines d'usage général	10.7	11.0	11.2	28.72	30.07	24.02	27.41	28.92	22.95	36.4	35.9	39.5
334	Computer & electronic product manufacturing - Fabrication de produits informatiques et électroniques	25.7	24.5	24.6	25.32	23.91	23.17	24.75	23.54	22.76	41.1	39.0	40.3
3341	Computer & peripheral equipment manufacturing - Fabrication de matériel informatique et périphérique	2.8	2.6	2.3	23.06	21.68	20.93	22.47	21.28	20.02	41.8	39.4	39.1
3342	Communications equip. mfg - Fabr. de matériel de communication	8.7	8.3	6.8	28.59	27.11	23.51	28.00	26.75	23.15	42.5	40.5	42.6
3344	Semiconductor & other electronic component manufacturing - Fabr. de semi-conducteurs et d'autres composants électroniques	4.7	4.4	5.0	21.54	19.93	22.41	20.98	19.57	22.07	40.9	38.5	39.4
3345	Navigational, measuring, medical & control instruments mfg - Fabr. d'instruments de navigation, mesure, commande, médicaux	8.0	7.6	8.3	24.64	23.70	24.31	24.06	23.32	23.95	39.9	37.8	39.1
3352	Household appliance mfg - Fabrication d'appareils ménagers	1.6	1.8	1.6	19.12	21.00	22.11	18.51	19.49	21.05	32.6	34.9	32.9
3353	Electrical equipment mfg - Fabrication de matériel électrique	4.5	4.6	4.4	21.61	21.31	20.92	21.11	20.24	19.95	37.8	37.9	39.9
3359	Other electrical equipment & component manufacturing - Fabr. d'autres types de matériel et de composants électriques	3.6	3.9	3.1	22.24	21.31	20.85	21.89	20.51	20.24	37.7	38.3	38.8
336	Transportation equipment mfg - Fabr. de matériel de transport	108.5	106.7	118.6	27.44	27.89	28.57	26.14	27.19	27.06	39.6	39.1	39.0
3361	Motor vehicle mfg - Fabrication de véhicules automobiles	36.4	36.1	..	32.04	32.87	..	30.54	31.95	..	42.4	41.6	..
3363	Motor vehicle parts mfg - Fabr. de pièces pour véhicules auto.	57.1	57.8	63.0	24.24	24.62	26.06	23.27	24.20	24.77	38.1	38.0	37.9
3371	Household & institutional furniture & kitchen cabinet mfg - Fabr. meubles de maison, d'étab. instit. et d'armoire de cuisine	9.1	10.6	11.0	26.25	26.70	25.62	25.97	26.47	24.93	39.2	39.4	40.0
3372	Office furniture (including fixtures) manufacturing - Fabr. de meubles de bureau (y compris les articles d'ameublement)	10.3	11.3	11.6	20.40	20.40	20.71	20.18	20.22	20.15	43.1	43.6	43.3
3391	Medical equipment & supplies manufacturing - Fabrication de fournitures et matériel médicaux	5.6	5.2	5.5	19.31	18.15	16.64	18.42	17.96	16.31	41.8	39.8	42.0
3399	Other miscellaneous mfg - Autres activités diverses de fabrication	9.6	9.0	11.1	24.13	23.11	18.67	23.02	22.86	18.30	32.1	30.2	33.5
11-33N Goods producing industries - Branche productrice de biens		807.7	819.3	800.7	24.02	23.96	23.27	23.12	23.11	22.26	38.9	38.6	39.4
41-45N Trade - Commerce		632.6	643.0	616.7	17.03	17.41	16.95	16.79	17.16	16.72	28.5	28.5	28.0

* Refer to survey overview. - Voir l'aperçu de l'enquête.

** Earnings and hours exclude unclassified - La rémunération et les heures excluent les non classifiées

Table 6
Estimates of Employment, Average Hourly Earnings and Hours for
Employees Paid by the Hour, by Industry, Canada, Provinces and
Territories.

(Continued - suite)

Tableau 6
Estimations de l'emploi, de la rémunération horaire moyen-
ne et des heures, pour les salariés rémunérés à l'heure, par
industrie, Canada, provinces et territoires.

		Employees paid by the hour - Salariés rémunérés à l'heure											
NAICS 2007	Industry	Employment (in thousands)			Average hourly earnings (including overtime)			Average hourly earnings (excluding overtime)			Average weekly hours (including overtime)		
SCIAN 2007	Industrie	Emploi (en milliers)			Rémunération horaire moyenne (incluant temps supplémentaire)			Rémunération horaire moyenne (excluant temps supplémentaire)			Heures hebdomadaires moyennes (incluant temps supplémentaire)		
		Sept. p 2008 Sep.t p	Aug. r 2008 Aug. r	Sept. 2007 Sept.	Sept. p 2008 Sep.t p	Aug. r 2008 Aug. r	Sept. 2007 Sept.	Sept. p 2008 Sep.t p	Aug. r 2008 Aug. r	Sept. 2007 Sept.	Sept. p 2008 Sep.t p	Aug. r 2008 Aug. r	Sept. 2007 Sept.
ONTARIO													
41	Wholesale Trade - Commerce de gros	149.3	152.6	140.7	\$20.36	\$20.93	\$19.83	\$19.78	\$20.34	\$19.40	34.2	33.5	34.9
414	Personal & household goods whl-dist - Gros-dist d'articles personnels et ménagers	19.5	19.5	18.3	15.41	16.44	17.17	15.02	15.98	16.91	31.7	30.1	29.5
415	Motor vehicle & parts whl-dist - Gros-dist de véhicules automobiles et de leurs pièces	13.8	14.3	11.5	22.01	24.49	22.70	20.97	23.29	22.03	28.0	27.1	24.9
4152	New motor vehicle parts & accessories whl-dist - Gros-dist de pièces, d'accessoires neufs pour véhicules automobiles	7.7	7.7	6.0	20.04	22.38	20.95	19.10	21.28	20.33	30.3	29.3	27.3
416	Building material & supplies whl-dist - Gros-dist de matériaux et fournitures de construction	28.8	29.4	23.8	18.81	20.01	17.67	17.96	19.05	17.17	30.8	30.4	29.3
4162	Metal service centres - Gros-dist métaux et produits métalliques	4.4	4.8	4.2	19.80	21.14	20.22	18.93	20.09	19.73	34.0	32.7	30.0
417	Machinery, equipment & supplies whl-dist - Gros-dist de machines, de matériel et de fournitures	34.6	34.8	28.1	25.74	25.77	24.24	25.12	25.31	23.67	39.1	38.8	41.3
418	Miscellaneous whl-dist - Gros-dist de produits divers	22.1	23.4	25.7	19.19	19.52	19.26	18.80	19.21	19.00	36.5	34.4	38.0
419	Wholesale electronic markets, and agents & brokers - Commerce électronique de gros et agents et courtiers	5.8	6.3	8.0	17.56	17.80	18.52	17.35	17.45	18.28	39.9	36.4	44.0
44-45	Retail trade - Commerce de détail	483.3	490.4	476.1	15.72	16.05	15.81	15.64	15.97	15.69	26.7	27.0	25.9
441	Motor vehicle & parts dealers - Marchands de véhicules automobiles et de leurs pièces	31.6	33.4	34.3	17.47	18.88	19.81	17.39	18.81	19.75	34.6	34.0	34.3
4413	Automotive parts, accessories & tire stores - Magasins de pièces, de pneus et d'accessoires pour véhicules auto.	5.6	5.9	5.9	15.09	15.59	16.02	15.03	15.53	15.97	33.4	33.4	32.6
445	Food & beverage stores - Magasins d'alimentation	128.6	128.9	120.9	18.35	19.68	18.34	18.31	19.52	18.12	24.8	25.4	24.7
4451	Grocery stores - Épiceries	104.3	104.6	97.4	19.38	20.66	19.37	19.34	20.50	19.14	24.5	25.3	24.3
446	Health & personal care stores - Magasins de produits de santé et de soins personnels	46.4	46.7	44.4	19.31	19.49	18.43	19.29	19.47	18.38	24.4	24.1	23.4
451	Sporting goods, hobby, book & music stores - Magasins d'articles de sport, passe-temps, musique et livres	26.6	25.1	25.0	14.44	14.00	13.59	14.41	13.97	13.55	28.2	27.2	25.8
452	General merchandise stores - Mag. de fournitures de tout genre	80.0	79.3	83.3	14.23	13.96	14.14	14.17	13.85	13.99	24.3	25.3	22.7
4521	Department stores - Grands magasins	43.3	42.8	44.6	15.81	15.25	15.32	15.75	15.14	15.15	22.4	23.2	21.4
453	Miscellaneous store retailers - Magasins de détail divers	25.8	30.0	26.5	12.39	13.42	14.78	12.26	13.40	14.67	19.3	22.7	23.6
4531	Florists - Fleuristes	1.5	2.0	1.7	11.78	13.37	16.40	11.60	13.36	16.26	17.1	21.4	23.8
4532	Office supplies, stationery & gift stores - Magasins de fournitures de bureau, de papeterie et de cadeaux	10.0	11.7	10.7	10.20	11.37	13.75	10.04	11.35	13.63	18.9	22.5	23.7
4541	Electronic shopping & mail-order houses - Entreprises de télémagasinage et de vente par correspondance	3.6	3.8	3.6	17.97	18.72	22.29	17.70	18.70	22.11	27.6	30.1	31.0
4542	Vending machine operators - Exploitants de distribu. automatiques	1.2	1.4	1.5	12.53	13.84	14.88	12.34	13.82	14.75	24.2	29.1	29.5
4543	Direct selling establishments - Établissements de vente directe	4.1	5.6	4.4	10.01	11.45	14.10	9.86	11.44	13.98	31.0	35.8	36.6
48-49	Transportation & warehousing - Transport et entreposage	103.6	99.9	98.4	21.23	21.16	21.20	20.78	20.22	19.75	34.5	34.5	34.1
484	Truck transportation - Transport par camion	33.3	33.9	28.6	20.45	20.76	17.92	20.16	20.00	17.16	39.1	37.8	38.2
4854	School & employee bus transportation - Transport scolaire et transport d'employés par autobus	10.4	6.5	10.8	15.96	15.51	17.08	15.79	15.36	16.79	29.7	30.9	28.8
488	Support activities for transport. - Activités de soutien au transport	21.4	21.2	20.0	25.20	24.34	25.46	24.54	23.65	22.23	28.5	29.3	28.7
4884	Support activities for road transportation - Activités de soutien au transport routier	6.3	6.4	6.2	19.34	19.21	20.88	19.27	19.15	20.20	37.8	38.4	38.3
4885	Freight transportation arrangement - Intermédiaires en transport de marchandises	9.7	9.5	8.8	35.97	34.48	35.45	34.88	33.29	29.37	22.6	23.2	22.5
4921	Couriers - Messageries	0.9	1.1	1.6	23.00	24.27	23.03	22.59	23.69	22.04	32.8	30.1	32.3
51	Information & cultural industries - Industrie de l'information et industrie culturelle	45.3	42.0	57.9	19.00	18.78	20.98	18.86	18.60	20.51	33.7	34.9	32.5
511	Publishing industries (except Internet) - Édition (sauf par Internet)	13.1	13.2	14.5	17.21	16.90	16.79	17.19	16.81	16.74	52.5	52.3	47.7
5151	Radio & television broadcasting - Radiodiffusion et télédiffusion	8.7	8.0	10.7	20.12	20.36	22.16	19.95	20.22	21.60	31.9	31.2	35.2
5172	Wireless telecommunications carriers (except satellite) - Télécom. sans fil (sauf par satellite)	1.5	1.3	2.9	10.99	10.38	16.57	10.90	10.31	16.14	22.8	25.5	28.4
518	Data processing, hosting and related services - Traitement de données, hébergement de données et services connexes	0.1	0.3	0.5	14.18	22.29	23.43	14.14	22.24	23.35	19.0	26.8	27.9
52	Finance & insurance - Finance et assurances	63.9	68.6	56.0	21.89	22.39	22.11	21.70	22.28	22.00	26.0	25.7	27.0

* Refer to survey overview. - Voir l'aperçu de l'enquête.

** Earnings and hours exclude unclassified - La rémunération et les heures excluent les non classifiées

Table 6
Estimates of Employment, Average Hourly Earnings and Hours for
Employees Paid by the Hour, by Industry, Canada, Provinces and
Territories.

(Continued - suite)

Tableau 6
Estimations de l'emploi, de la rémunération horaire moyen-
ne et des heures, pour les salariés rémunérés à l'heure, par
industrie, Canada, provinces et territoires.

		Employees paid by the hour - Salariés rémunérés à l'heure											
NAICS 2007	Industry	Employment (in thousands)			Average hourly earnings (including overtime)			Average hourly earnings (excluding overtime)			Average weekly hours (including overtime)		
SCIAN 2007	Industrie	Emploi (en milliers)			Rémunération horaire moyenne (incluant temps supplémentaire)			Rémunération horaire moyenne (excluant temps supplémentaire)			Heures hebdomadaires moyennes (incluant temps supplémentaire)		
		Sept. p 2008	Aug. r 2008	Sept. 2007	Sept. p 2008	Aug. r 2008	Sept. 2007	Sept. p 2008	Aug. r 2008	Sept. 2007	Sept. p 2008	Aug. r 2008	Sept. 2007
		Sept. p	Aug. r	Sept.	Sept. p	Aug. r	Sept.	Sept. p	Aug. r	Sept.	Sept. p	Aug. r	Sept.
		2008	2008	2007	2008	2008	2007	2008	2008	2007	2008	2008	2007
		2008	2008	2007	2008	2008	2007	2008	2008	2007	2008	2008	2007
		2008	2008	2007	2008	2008	2007	2008	2008	2007	2008	2008	2007
		2008	2008	2007	2008	2008	2007	2008	2008	2007	2008	2008	2007
ONTARIO													
522	Credit intermediation & related activities - Intermédiation financière et activités connexes	34.7	37.3	32.4	\$20.02	\$21.09	\$21.70	\$19.89	\$21.02	\$21.69	25.2	24.1	26.1
5222	Non-depository credit intermediation - Intermédiation financière non faite par le biais de dépôts	5.0	5.6	5.4	23.31	24.48	23.15	23.14	24.39	23.14	24.4	24.0	25.3
53	Real estate & rental & leasing - Services immobiliers et services de location et de location à bail	50.6	57.0	45.6	19.75	19.80	17.10	19.48	19.57	16.87	29.6	31.8	29.6
5311	Lessors of real estate - Bailleurs de biens immobiliers	15.2	18.6	15.1	20.34	20.18	17.06	20.14	20.03	16.91	31.9	34.3	32.8
5322	Consumer goods rental - Location de biens de consommation	5.9	5.9	6.2	14.00	13.16	11.95	13.63	12.87	11.73	23.3	24.3	23.7
5324	Commercial & industrial machinery & equipment rental & leasing - Location, loc. à bail de machines, matériel d'usage comm., indus.	5.8	5.6	4.3	16.91	17.05	15.88	16.46	16.65	15.46	38.0	38.1	37.1
533	Lessors of non-fin. intangible assets (except copyrighted works) - Bail, biens incorp. non-fin. (sauf oeuvres protég. droit d'auteur)	2.4	2.3	1.9	20.25	18.58	15.83	19.71	18.13	15.41	27.6	31.0	30.1
54	Professional, scientific & technical services - Services professionnels, scientifiques et techniques	102.7	98.9	89.1	20.98	20.45	20.08	20.66	20.18	19.82	33.8	34.0	33.2
5413	Architectural, engineering & related services - Architecture, génie et services connexes	23.4	19.7	18.6	25.95	25.09	26.42	25.43	24.62	25.97	39.0	38.1	39.0
55	Management of companies & enterprises - Gestion de sociétés et d'entreprises	31.6	31.0	24.6	19.65	20.21	19.05	19.04	19.74	18.61	31.1	32.3	31.5
56	Admin. & support, waste management, & remediation services - Services admin., soutien, gestion des déchets, assainissement.	216.6	225.1	227.8	15.77	16.14	15.07	15.39	15.54	14.59	30.3	31.0	31.1
561	Admin. & support services - Services administratifs et de soutien	211.2	219.4	224.2	15.47	15.88	14.86	15.07	15.33	14.41	30.1	30.8	31.1
5613	Employment services - Services d'emploi	71.4	71.6	81.4	14.55	14.71	13.09	14.08	13.98	12.62	30.3	30.8	30.4
5616	Investigation & security services - Services d'enquêtes et sécurité	23.9	24.7	23.8	14.93	14.28	13.79	14.46	13.57	13.29	30.5	31.3	31.4
5617	Services to buildings & dwellings - Services relatifs aux bâtiments et aux logements	46.7	50.6	44.2	15.51	16.70	15.70	15.27	16.48	15.34	28.2	29.1	30.3
61	Educational services - Services d'enseignement	8.8	8.3	6.9	17.96	16.65	15.56	17.81	16.44	15.42	28.0	30.8	27.4
611N	Education special - Éducation spéciale	179.2	136.0	170.0	19.35	19.06	17.82	19.24	18.96	17.70	34.7	35.4	34.3
6112	Community colleges & C.E.G.E.P.s - Collèges communautaires et cégeps	18.9	15.4	15.5	19.60	20.96	21.15	19.47	20.88	20.97	40.8	40.1	34.7
6113	Universities - Universités	61.1	57.2	56.5	20.93	20.02	18.57	20.81	19.92	18.43	35.3	35.4	33.8
62	Health care & social assistance - Soins de santé et assistance sociale	425.9	431.6	407.4	25.18	24.03	23.82	24.92	23.75	23.67	29.8	29.7	28.3
621	Ambulatory health care services - Services de soins ambulatoires	114.0	112.6	103.5	27.36	26.61	25.57	27.26	26.45	25.50	26.4	26.3	25.5
6211	Offices of physicians - Cabinets de médecins	28.4	27.8	26.7	28.10	26.87	26.68	28.00	26.71	26.60	28.7	28.4	26.6
6212	Offices of dentists - Cabinets de dentistes	23.8	23.5	21.7	23.81	23.96	22.80	23.72	23.82	22.73	27.5	27.2	26.9
6213	Offices of other health practitioners - Cabinets d'autres praticiens	21.3	21.0	19.5	37.74	37.04	34.29	37.67	36.82	34.18	21.2	21.2	21.7
6216	Home health care services - Services de soins de santé à domicile	15.4	15.4	14.5	21.08	20.12	19.71	21.00	20.00	19.65	23.0	22.7	22.9
622	Hospitals - Hôpitaux	182.8	184.7	174.4	27.79	26.10	26.56	27.38	25.66	26.36	32.9	32.7	30.0
6221	General medical & surgical hospitals - Hôpitaux généraux et hôpitaux de soins chirurgicaux	161.6	163.5	153.9	27.40	25.70	26.27	26.99	25.26	26.07	33.2	33.0	30.1
623	Nursing & residential care facilities - Étab. de soins infirmiers et de soins pour bénéficiaires internes	87.1	88.8	83.1	19.81	19.51	20.96	19.72	19.39	20.85	28.9	28.7	26.8
6231	Nursing care facilities - Établissements de soins infirmiers	44.1	45.1	45.5	19.48	19.30	20.87	19.39	19.19	20.77	29.5	29.1	27.8
6232	Res. devel. handicap, mental health & substance abuse facilities - Étab. rés. pour handicaps, de troubles mentaux, alcool., toxico.	15.4	15.5	14.5	21.81	21.28	22.83	21.71	21.15	22.71	27.4	27.9	26.4
6233	Community care facilities for the elderly - Établissements communautaires de soins pour personnes âgées	17.2	17.5	13.8	19.71	19.14	20.20	19.62	19.03	20.09	27.9	27.7	24.2
6239	Other residential care facilities - Autres établissements de soins pour bénéficiaires internes	10.4	10.7	9.3	18.63	18.51	19.53	18.55	18.40	19.43	30.1	29.7	26.3
624	Social assistance - Assistance sociale	42.0	45.5	46.5	17.50	17.27	14.98	17.35	17.25	14.97	27.3	28.1	30.7
6241	Individual & family services - Services individuels et familiaux	17.0	19.4	21.1	16.91	16.88	14.89	16.63	16.85	14.87	32.5	33.0	36.0
6243	Vocational rehabilitation services - Services de réadaptation professionnelle	5.8	6.6	7.5	15.53	15.18	14.31	15.51	15.17	14.30	31.3	30.4	33.0

* Refer to survey overview. - Voir l'aperçu de l'enquête.

** Earnings and hours exclude unclassified - La rémunération et les heures excluent les non classifiées

Table 6
Estimates of Employment, Average Hourly Earnings and Hours for
Employees Paid by the Hour, by Industry, Canada, Provinces and
Territories.

(Continued - suite)

Tableau 6
Estimations de l'emploi, de la rémunération horaire moyen-
ne et des heures, pour les salariés rémunérés à l'heure, par
industrie, Canada, provinces et territoires.

		Employees paid by the hour - Salariés rémunérés à l'heure											
NAICS 2007	Industry	Employment (in thousands)			Average hourly earnings (including overtime)			Average hourly earnings (excluding overtime)			Average weekly hours (including overtime)		
SCIAN 2007	Industrie	Emploi (en milliers)			Rémunération horaire moyenne (incluant temps supplémentaire)			Rémunération horaire moyenne (excluant temps supplémentaire)			Heures hebdomadaires moyennes (incluant temps supplémentaire)		
		Sept. p 2008 Sep.t p	Aug. r 2008 Aug. r	Sept. 2007 Sept.	Sept. p 2008 Sep.t p	Aug. r 2008 Aug. r	Sept. 2007 Sept.	Sept. p 2008 Sep.t p	Aug. r 2008 Aug. r	Sept. 2007 Sept.	Sept. p 2008 Sep.t p	Aug. r 2008 Aug. r	Sept. 2007 Sept.
ONTARIO													
6244	Child day-care services - Services de garderie	17.6	17.7	16.2	\$18.84	\$18.48	\$15.11	\$18.81	\$18.46	\$15.10	20.9	21.9	23.0
71	Arts, entertainment & recreation - Arts, spectacles et loisirs	72.1	76.2	71.0	12.84	12.73	14.04	12.76	12.64	13.95	25.4	26.1	24.2
711	Performing arts, spectator sports & related industries - Arts d'interprétation, sport-spectacles et activités connexes	12.4	10.8	11.1	16.54	16.80	15.32	16.40	16.72	14.95	21.3	21.1	22.9
712	Heritage institutions - Établissements du patrimoine	3.2	3.3	3.4	15.41	15.52	18.63	15.27	15.35	18.57	34.1	35.4	29.3
713	Amusement, gambling & recreation industries - Divertissement, loisirs et jeux de hasard et loteries	56.6	62.1	56.5	11.98	11.97	13.47	11.91	11.89	13.42	25.8	26.4	24.1
7132	Gambling industries - Jeux de hasard et loteries	14.3	15.2	14.8	15.52	16.07	15.43	15.48	16.03	15.39	31.0	31.2	30.5
7139	Other amusement & recreation industries - Autres services de divertissement et de loisirs	38.2	42.4	38.5	10.25	10.12	12.39	10.16	10.01	12.35	24.6	25.2	21.7
72	Accommodation & food services - Hébergement et services de restauration	328.3	332.7	335.4	11.45	11.24	10.70	11.38	11.17	10.61	25.8	25.8	24.1
721	Accommodation services - Services d'hébergement	52.1	55.4	51.5	12.03	11.82	11.20	11.95	11.77	10.98	39.2	39.8	39.6
7211	Traveller accommodation - Hébergement des voyageurs	46.4	46.9	46.5	11.90	11.70	10.93	11.82	11.65	10.71	40.6	41.6	40.9
722	Food services & drinking places - Services de restauration et débits de boissons	276.2	277.2	283.9	11.27	11.04	10.53	11.20	10.97	10.49	23.3	23.0	21.3
7221	Full-service restaurants - Restaurants à service complet	122.7	124.5	126.3	11.25	10.99	10.60	11.18	10.92	10.56	22.8	22.3	20.7
7222	Limited-service eating places - Établissements de restauration à service restreint	122.1	122.6	127.1	11.30	11.05	10.58	11.23	10.98	10.54	23.4	23.2	21.2
81	Other services (except public administration) - Autres services (sauf les administrations publiques)	116.8	122.6	105.5	17.82	17.20	16.32	17.65	17.09	16.13	31.3	31.8	31.1
811	Repair & maintenance - Réparation et entretien	38.4	41.0	35.0	17.08	16.86	16.39	16.69	16.64	16.00	40.1	40.5	40.4
8111	Automotive repair & maintenance - Réparation et entretien de véhicules automobiles	22.5	22.9	21.1	16.87	16.35	16.44	16.75	16.28	16.32	36.9	38.5	37.2
8112	Electronic & precision equipment repair & maintenance - Réparation et entretien de matériel électronique et de précision	3.9	4.8	3.8	18.85	18.79	17.74	18.08	18.37	16.93	48.9	45.9	47.2
8113	Comm. & ind. mach. & equip. (exc. auto. & electro.) repair & mnt. - Répar. et entretien mach., mat. comm., ind. (sauf auto., électro.)	7.2	8.1	5.8	16.69	16.78	16.31	16.01	16.41	15.56	47.3	45.8	47.7
8114	Personal & household goods repair & maintenance - Réparation et entretien d'articles personnels et ménagers	4.8	5.2	4.4	16.92	17.15	14.91	16.22	16.77	14.22	37.6	36.1	39.9
812	Personal & laundry services - Services personnels et services de blanchissage	32.4	32.3	29.5	15.19	14.38	13.89	15.13	14.32	13.82	26.0	27.0	26.1
8121	Personal care services - Services de soins personnels	18.0	18.0	16.4	13.62	13.07	12.37	13.56	13.02	12.32	23.7	24.4	23.8
8122	Funeral services - Services funéraires	3.5	3.6	3.0	17.24	15.78	14.47	17.18	15.72	14.40	31.5	33.3	31.5
8123	Dry cleaning & laundry services - Services de nettoyage à sec et de blanchissage	7.7	7.5	7.0	17.28	16.39	16.65	17.20	16.30	16.55	27.7	28.8	28.0
8129	Other personal services - Autres services personnels	3.2	3.2	3.0	15.18	14.14	13.89	15.12	14.10	13.83	29.3	30.3	28.8
813	Grant-making, civic, & professional & similar organizations - Fondations, groupes de citoyens, organisations prof., similaires	46.0	49.3	41.0	20.47	19.42	17.93	20.47	19.39	17.90	27.6	27.6	26.9
91	Public administration - Administrations publiques	97.0	99.3	80.7	19.26	18.59	18.81	19.11	18.37	18.66	33.7	33.6	32.9
912	Provincial & territorial public administration - Administrations publiques provinciales et territoriales	17.1	19.4	15.1	22.76	22.09	22.51	22.55	21.86	22.35	28.8	28.8	29.8
913	Local, municipal & regional public administration - Administrations publiques locales, municipales et régionales	74.2	73.8	61.2	18.44	17.63	17.81	18.30	17.42	17.67	35.2	35.1	34.2
41-91N	Service producing industries - Branche productrice de services	2,296.0	2,336.2	2,223.0	18.47	18.25	17.79	18.23	17.96	17.51	29.4	29.6	28.6
00-91N	Industrial aggregate (including unclassified) - Ensemble des industries y compris les entreprises non classifiées **	3,103.6	3,155.6	3,023.8	20.23	20.04	19.61	19.74	19.54	19.03	31.9	31.9	31.5
MANITOBA													
23	Construction - Construction	21.0	22.6	18.2	24.38	24.33	22.33	23.52	23.26	21.54	39.3	38.4	39.7

* Refer to survey overview. - Voir l'aperçu de l'enquête.

** Earnings and hours exclude unclassified - La rémunération et les heures excluent les non classifiées

Table 6
Estimates of Employment, Average Hourly Earnings and Hours for
Employees Paid by the Hour, by Industry, Canada, Provinces and
Territories.

(Continued - suite)

Tableau 6
Estimations de l'emploi, de la rémunération horaire moyen-
ne et des heures, pour les salariés rémunérés à l'heure, par
industrie, Canada, provinces et territoires.

		Employees paid by the hour - Salariés rémunérés à l'heure											
NAICS 2007	Industry	Employment (in thousands)			Average hourly earnings (including overtime)			Average hourly earnings (excluding overtime)			Average weekly hours (including overtime)		
SCIAN 2007	Industrie	Emploi (en milliers)			Rémunération horaire moyenne (incluant temps supplémentaire)			Rémunération horaire moyenne (excluant temps supplémentaire)			Heures hebdomadaires moyennes (incluant temps supplémentaire)		
		Sept. p 2008	Aug. r 2008	Sept. 2007	Sept. p 2008	Aug. r 2008	Sept. 2007	Sept. p 2008	Aug. r 2008	Sept. 2007	Sept. p 2008	Aug. r 2008	Sept. 2007
		Sept. p	Aug. r	Sept.	Sept. p	Aug. r	Sept.	Sept. p	Aug. r	Sept.	Sept. p	Aug. r	Sept.
MANITOBA													
236	Construction of buildings - Construction de bâtiments	5.4	5.6	4.8	\$21.49	\$21.99	\$18.60	\$20.36	\$20.91	\$17.88	45.9	45.4	45.1
2361	Residential building construction - Construction résidentielle	3.1	3.2	2.8	19.77	21.12	17.19	18.74	20.08	16.52	45.6	45.3	44.5
2362	Non-residential bldg. construction - Construction non résidentielle	2.3	2.4	2.1	23.74	23.12	20.46	22.50	21.98	19.67	46.2	45.5	45.7
237	Heavy & civil engineering construction - Travaux de génie civil	2.9	2.9	3.3	23.02	23.94	20.14	21.81	22.77	19.72	44.5	43.3	43.7
2371	Utility system construc. - Construc. d'installations de serv. publics	1.0	1.0	0.8	21.88	22.29	19.38	20.73	21.19	18.63	44.3	43.6	43.0
2373	Highway, street & bridge construction - Construction de routes, de rues et de ponts	1.6	1.7	2.3	23.39	24.71	20.18	22.16	23.50	19.92	45.3	44.0	44.4
238	Specialty trade contractors - Entrepreneurs spécialisés	12.7	14.1	10.0	26.37	25.67	25.48	25.66	24.58	24.46	35.3	34.6	35.8
2381	Foundation, structure, & bldg. exterior contractors - Entrepreneurs en travaux de fondations, structure, extérieur de bâtiment	3.5	3.8	2.7	25.30	24.63	24.22	24.62	23.59	23.24	36.0	35.4	35.6
2382	Building equipment contractors - Entrepreneurs en installations d'équipements techniques	5.1	5.7	3.9	27.11	25.94	25.87	26.38	24.84	24.83	36.0	35.7	37.9
2383	Building finishing contractors - Entrepreneurs en travaux de finition de bâtiments	2.3	2.6	1.9	23.44	23.91	22.20	22.80	22.90	21.31	34.7	32.9	33.3
2389	Other spec. trade contractors - Autres entrepreneurs spécialisés	1.8	2.0	1.5	30.30	29.29	30.73	29.48	28.05	29.50	32.8	32.3	33.9
	31-33 Manufacturing - Fabrication	42.4	42.0	43.8	19.23	19.53	18.49	18.47	18.89	17.67	37.2	37.3	38.7
	Non-durable goods - Biens non durables	17.2	17.3	16.9	17.92	17.80	17.76	17.39	17.33	16.94	35.9	36.2	37.6
	Durable goods - Biens durables	25.2	24.7	26.9	20.08	20.68	18.94	19.16	19.94	18.10	38.1	38.1	39.4
311	Food manufacturing - Fabrication d'aliments	6.3	6.5	6.2	17.68	17.11	18.11	17.14	16.61	16.84	33.9	36.3	37.5
3111	Animal food manufacturing - Fabrication d'aliments pour animaux	0.4	0.4	0.4	20.39	17.20	21.87	19.77	16.70	20.33	33.7	35.9	36.6
3116	Meat product manufacturing - Fabrication de produits de viande	2.7	2.9	2.4	17.13	16.61	17.25	16.61	16.12	16.04	35.4	37.8	40.2
3118	Bakeries & tortilla manufacturing - Boulangeries et fabr. de tortillas	1.0	1.0	0.9	13.69	16.32	14.70	13.27	15.84	13.67	29.2	32.6	35.1
3149	Other textile product mills - Usines d'autres produits textiles	0.3	0.3	0.3	12.34	12.21	10.57	12.22	12.04	10.30	39.6	38.8	42.6
321	Wood product manufacturing - Fabrication de produits en bois	2.1	2.1	2.9	13.24	14.64	14.73	13.05	14.19	14.31	39.1	37.4	39.3
3211	Sawmills & wood preservation - Scieries et préservation du bois	0.3	0.3	0.4	22.38	22.39	26.29	22.07	21.71	25.81	37.9	34.8	37.0
3212	Veneer, plywood & engineered wood product mfg - Fabr. de placages, contreplaqués et produits en bois reconstitué	0.4	0.4	0.4	18.60	19.43	20.74	18.34	18.84	20.35	40.6	38.6	39.5
3219	Other wood product mfg - Fabrication d'autres produits en bois	1.4	1.4	2.1	9.97	11.47	11.58	9.83	11.12	11.03	39.0	37.7	39.6
323	Printing & related support activities - Impression et activités connexes de soutien	2.5	2.4	2.6	19.63	19.77	18.90	19.22	19.40	18.12	31.0	31.9	35.0
3273	Cement & concrete prod. mfg - Fabr. de ciment et prod. en béton	0.8	0.8	0.9	21.44	18.54	19.24	20.23	17.83	18.59	37.8	39.6	39.5
3279	Other non-metallic mineral product manufacturing - Fabrication d'autres produits minéraux non métalliques	0.1	0.1	0.1	13.07	15.05	12.61	12.34	14.47	12.19	41.8	43.5	37.1
3323	Architectural & structural metals manufacturing - Fabr. produits architecture et éléments de charpentes métalliques	1.4	1.3	1.4	15.76	15.14	14.20	15.48	14.52	13.63	35.5	36.3	39.3
3331	Agricultural, construction & mining machinery manufacturing - Fabr. de machines pour agri., construction et extraction minière	2.1	1.9	1.6	24.29	26.23	21.21	23.21	25.24	20.32	33.5	33.7	34.8
3339	Other general-purpose machinery manufacturing - Fabrication d'autres machines d'usage général	1.0	1.0	0.8	19.45	19.78	16.46	18.59	19.04	15.77	31.6	32.6	36.6
336	Transportation equipment mfg - Fabr. de matériel de transport	5.7	4.6	6.0	22.07	22.43	21.55	20.84	21.69	20.47	39.9	38.8	39.0
3364	Aerospace product & parts manufacturing - Fabrication de produits aérospatiaux et de leurs pièces	2.3	1.5	2.0	23.07	22.08	21.99	21.44	20.58	20.75	42.6	41.3	40.1
337	Furniture & related product manufacturing - Fabrication de meubles et de produits connexes	2.9	3.5	4.1	14.00	15.22	13.74	13.84	15.09	13.32	45.5	45.6	43.8
3371	Household & institutional furniture & kitchen cabinet mfg - Fabr. meubles de maison, d'étab. instit. et d'armoire de cuisine	2.3	2.8	3.5	13.81	15.07	13.48	13.66	14.94	13.05	48.5	48.2	45.2
3372	Office furniture (including fixtures) manufacturing - Fabr. de meubles de bureau (y compris les articles d'ameublement)	0.6	0.6	0.6	14.48	15.55	14.97	14.32	15.42	14.57	34.0	35.0	36.3
3391	Medical equipment & supplies manufacturing - Fabrication de fournitures et matériel médicaux	0.3	0.3	0.4	18.18	16.02	16.14	17.34	15.85	15.82	40.0	38.1	37.9
3399	Other miscellaneous mfg - Autres activités diverses de fabrication	0.8	0.7	0.8	15.24	14.88	12.24	14.53	14.72	12.00	34.5	33.1	30.7
	11-33N Goods producing industries - Branche productrice de biens	65.8	67.2	64.5	21.15	21.42	19.85	20.31	20.58	19.01	37.8	37.5	38.8
	41-45N Trade - Commerce	66.0	66.9	63.9	15.38	15.82	15.00	15.20	15.60	14.80	27.4	27.4	27.3
41	Wholesale Trade - Commerce de gros	11.7	12.0	11.9	18.95	19.35	18.16	18.47	18.73	17.77	34.5	33.4	35.9
4151	Motor vehicle whl-dist - Gros-dist de véhicules automobiles	0.4	0.5	0.5	15.02	17.55	14.52	14.31	16.69	14.09	28.1	27.4	27.1

* Refer to survey overview. - Voir l'aperçu de l'enquête.

** Earnings and hours exclude unclassified - La rémunération et les heures excluent les non classifiées

Table 6
Estimates of Employment, Average Hourly Earnings and Hours for
Employees Paid by the Hour, by Industry, Canada, Provinces and
Territories.

(Continued - suite)

Tableau 6
Estimations de l'emploi, de la rémunération horaire moyen-
ne et des heures, pour les salariés rémunérés à l'heure, par
industrie, Canada, provinces et territoires.

		Employees paid by the hour - Salariés rémunérés à l'heure											
NAICS 2007	Industry	Employment (in thousands)			Average hourly earnings (including overtime)			Average hourly earnings (excluding overtime)			Average weekly hours (including overtime)		
SCIAN 2007	Industrie	Emploi (en milliers)			Rémunération horaire moyenne (incluant temps supplémentaire)			Rémunération horaire moyenne (excluant temps supplémentaire)			Heures hebdomadaires moyennes (incluant temps supplémentaire)		
		Sept. p 2008	Aug. r 2008	Sept. 2007	Sept. p 2008	Aug. r 2008	Sept. 2007	Sept. p 2008	Aug. r 2008	Sept. 2007	Sept. p 2008	Aug. r 2008	Sept. 2007
		Sept.1 p	Aug. r	Sept.	Sept.1 p	Aug. r	Sept.	Sept.1 p	Aug. r	Sept.	Sept.1 p	Aug. r	Sept.
MANITOBA													
4152	New motor vehicle parts & accessories whl-dist - Gros-dist de pièces, d'accessoires neufs pour véhicules automobiles	0.5	0.5	0.5	\$22.97	\$26.72	\$22.05	\$21.89	\$25.40	\$21.40	23.5	23.2	22.9
416	Building material & supplies whl-dist - Gros-dist de matériaux et fournitures de construction	1.6	1.8	1.5	17.37	19.41	15.90	16.56	18.45	15.43	30.4	29.3	29.4
4161	Electrical, plumbing, heating & a/c equipment & supplies whl-dist - Gros-dist matériel et fourn. élec., plomberie, chauffage, climat.	0.5	0.5	0.4	19.77	21.69	18.23	18.85	20.63	17.69	30.2	29.1	28.9
4162	Metal service centres - Gros-dist métaux et produits métalliques	0.3	0.3	0.3	19.12	20.80	18.27	18.22	19.78	17.73	27.4	26.5	26.2
4163	Lumber, millwork, hardware & other building supplies whl-dist - Gros-dist bois d'oeuvre, menui. préfab., quinc., fourn. construc.	0.9	0.9	0.8	15.58	17.78	14.02	14.85	16.91	13.60	31.5	30.4	31.0
417	Machinery, equipment & supplies whl-dist - Gros-dist de machines, de matériel et de fournitures	2.7	2.5	2.2	18.18	18.22	15.88	17.64	17.86	15.47	38.2	37.1	41.6
4172	Const., forestry, mining & indus. mach. equip. & suppl. whl-dist - Gros-dist mach., matériel, fourn. indus., const., forest., minière	1.0	0.8	0.8	21.78	22.61	18.54	21.29	22.02	17.69	31.8	33.3	33.8
4179	Other machinery, equipment & supplies whl-dist - Gros-dist d'autres machines, matériel et fournitures	0.7	0.7	0.5	16.51	15.11	14.53	15.86	14.95	14.34	46.0	42.9	50.7
418	Miscellaneous whl-dist - Gros-dist de produits divers	1.6	1.8	2.2	15.45	15.90	17.35	15.26	15.58	17.13	42.6	38.9	42.1
4183	Agricultural supplies whl-dist - Gros-dist de fournitures agricoles	0.7	0.8	1.0	16.11	16.57	16.69	15.91	16.24	16.47	42.1	38.5	41.6
4184	Chemical (except agricultural) & allied product whl-dist - Gros-dist de produits chimiques et analogues (sauf agricoles)	0.2	0.2	0.2	15.30	15.61	19.90	15.12	15.30	19.64	51.8	47.1	49.9
419	Wholesale electronic markets, and agents & brokers - Commerce électronique de gros et agents et courtiers	0.6	0.6	0.7	13.42	13.46	15.66	13.26	13.19	15.45	39.8	36.0	39.8
44-45	Retail trade - Commerce de détail	54.3	54.9	52.0	14.36	14.84	13.98	14.29	14.75	13.86	25.9	26.1	25.4
441	Motor vehicle & parts dealers - Marchands de véhicules automobiles et de leurs pièces	3.3	3.5	3.5	16.27	17.53	17.99	16.20	17.47	17.94	35.2	34.5	35.1
4411	Automobile dealers - Marchands d'automobiles	2.3	2.4	2.4	16.47	18.20	19.08	16.39	18.14	19.02	35.2	34.3	34.6
4413	Automotive parts, accessories & tire stores - Magasins de pièces, de pneus et d'accessoires pour véhicules auto.	0.6	0.6	0.7	15.30	15.03	14.23	15.23	14.97	14.18	34.6	34.4	35.8
445	Food & beverage stores - Magasins d'alimentation	18.9	18.8	17.5	13.45	14.82	12.61	13.42	14.68	12.43	22.6	23.1	23.2
4451	Grocery stores - Epiceries	17.6	17.6	16.3	13.35	14.71	12.47	13.31	14.57	12.29	22.6	23.1	23.2
452	General merchandise stores - Mag. de fournitures de tout genre	9.3	9.3	8.4	14.73	14.57	15.14	14.68	14.47	14.98	24.1	24.9	22.0
4521	Department stores - Grands magasins	5.0	4.9	5.2	15.93	15.34	15.37	15.87	15.23	15.20	20.9	21.9	20.1
4529	Other general merchandise stores - Magasins d'autres fournitures de tout genres	4.3	4.4	3.2	13.69	13.92	14.85	13.64	13.81	14.69	27.6	28.4	25.1
4531	Florists - Fleuristes	0.2	0.2	0.2	11.03	12.78	12.03	10.86	12.76	11.93	17.0	20.1	21.1
4532	Office supplies, stationery & gift stores - Magasins de fournitures de bureau, de papeterie et de cadeaux	0.7	0.8	0.8	10.03	11.75	11.63	9.88	11.74	11.53	19.8	22.9	24.5
4539	Other miscellaneous stores retailers - Autres mag. de détail divers	0.7	0.9	0.7	12.81	15.45	15.68	12.62	15.44	15.55	19.0	22.9	23.8
4541	Electronic shopping & mail-order houses - Entreprises de télémagasinage et de vente par correspondance	0.1	0.1	0.2	13.21	14.19	13.09	13.01	14.17	12.98	21.9	25.2	25.9
4542	Vending machine operators - Exploitants de distribu. automatiques	0.1	0.2	0.1	16.78	19.26	20.74	16.52	19.24	20.56	22.6	25.0	26.4
4543	Direct selling establishments - Établissements de vente directe	0.2	0.3	0.2	9.54	11.76	15.35	9.40	11.74	15.22	25.5	28.6	33.0
48-49	Transportation & warehousing - Transport et entreposage	15.0	15.1	13.9	21.28	20.41	20.97	20.75	19.69	18.35	36.0	35.2	34.4
4811	Scheduled air transportation - Transport aérien régulier	1.5	1.5	1.5	20.16	19.02	22.45	19.55	18.36	18.60	29.4	30.3	29.2
484	Truck transportation - Transport par camion	4.5	4.5	3.6	21.21	20.72	18.09	20.90	19.95	17.28	40.4	38.7	37.2
4841	General freight trucking - Transport par camion de marchandises diverses	2.8	2.8	2.2	20.56	20.17	17.99	20.26	19.42	17.18	40.8	39.0	36.2
4842	Specialized freight trucking - Transport par camion de marchandises spéciales	1.7	1.7	1.4	22.29	21.63	18.24	21.96	20.83	17.42	40.0	38.2	38.7
4885	Freight transportation arrangement - Intermédiaires en transport de marchandises	1.2	1.2	1.4	23.37	20.84	22.97	22.66	20.12	19.03	30.9	32.9	32.9
52	Finance & insurance - Finance et assurances	5.4	6.2	4.7	15.43	15.56	16.95	15.36	15.45	16.95	31.2	30.9	31.2
522	Credit intermediation & related activities - Intermédiation financière et activités connexes	2.8	3.0	2.5	16.38	16.51	17.75	16.27	16.46	17.74	29.5	27.4	31.9
5221	Depository credit intermediation - Intermédiation financière par le biais de dépôts	2.3	2.4	2.0	16.95	17.09	18.41	16.84	17.04	18.40	28.6	26.6	31.1
524	Insurance carriers & related activities - Sociétés d'assurance et activités connexes	1.1	1.4	1.3	19.58	18.53	16.97	19.53	18.13	17.00	31.8	33.7	30.5
5241	Insurance carriers - Sociétés d'assurance	0.8	1.1	0.9	20.37	19.00	17.84	20.32	18.52	17.90	35.0	37.4	35.1
5242	Agencies, brokerages & other insurance related activities - Agences et courtiers d'assur. et autres activités liées à l'assur.	0.3	0.4	0.5	15.60	16.26	14.31	15.58	16.22	14.29	21.9	22.7	21.8

* Refer to survey overview. - Voir l'aperçu de l'enquête.

** Earnings and hours exclude unclassified - La rémunération et les heures excluent les non classifiées

Table 6
Estimates of Employment, Average Hourly Earnings and Hours for
Employees Paid by the Hour, by Industry, Canada, Provinces and
Territories.

(Continued - suite)

Tableau 6
Estimations de l'emploi, de la rémunération horaire moyen-
ne et des heures, pour les salariés rémunérés à l'heure, par
industrie, Canada, provinces et territoires.

		Employees paid by the hour - Salariés rémunérés à l'heure											
NAICS 2007	Industry	Employment (in thousands)			Average hourly earnings (including overtime)			Average hourly earnings (excluding overtime)			Average weekly hours (including overtime)		
SCIAN 2007	Industrie	Emploi (en milliers)			Rémunération horaire moyenne (incluant temps supplémentaire)			Rémunération horaire moyenne (excluant temps supplémentaire)			Heures hebdomadaires moyennes (incluant temps supplémentaire)		
		Sept. p 2008	Aug. r 2008	Sept. 2007	Sept. p 2008	Aug. r 2008	Sept. 2007	Sept. p 2008	Aug. r 2008	Sept. 2007	Sept. p 2008	Aug. r 2008	Sept. 2007
		Sept. p	Aug. r	Sept.	Sept. p	Aug. r	Sept.	Sept. p	Aug. r	Sept.	Sept. p	Aug. r	Sept.
MANITOBA													
53	Real estate & rental & leasing - Services immobiliers et services de location et de location à bail	3.7	4.2	3.2	\$16.63	\$16.17	\$12.98	\$16.34	\$15.96	\$12.76	23.0	25.9	25.3
531	Real estate - Services immobiliers	2.1	2.7	2.0	15.02	15.54	12.47	14.93	15.43	12.34	25.0	27.7	27.5
5311	Lessors of real estate - Bailleurs de biens immobiliers	1.3	1.6	1.1	11.21	12.23	8.80	11.14	12.14	8.71	25.1	28.0	28.1
5312	Offices of real estate agents & brokers - Bureau d'agents et de courtiers immobiliers	0.3	0.4	0.2	17.47	17.74	17.23	17.37	17.62	17.06	26.8	29.8	30.9
5313	Activities related to real estate - Activités liées à l'immobiliers	0.6	0.7	0.7	22.41	22.10	17.37	22.28	21.95	17.20	23.9	26.0	25.6
532	Rental & leasing services - Services de location et location à bail	1.3	1.3	1.0	20.62	18.51	15.21	20.06	18.06	14.80	21.0	23.5	21.8
5322	Consumer goods rental - Location de biens de consommation	0.6	0.5	0.5	18.33	16.36	13.59	17.83	15.97	13.22	14.8	16.8	15.6
54	Professional, scientific & technical services - Services professionnels, scientifiques et techniques	5.8	5.6	4.6	19.73	19.15	18.19	19.45	18.90	17.92	30.9	31.4	29.6
5413	Architectural, engineering & related services - Architecture, génie et services connexes	1.3	1.1	1.0	19.95	18.65	22.41	19.55	18.30	22.02	36.8	35.6	36.8
56	Admin. & support, waste managemt. & remediation services - Services admin., soutien, gestion des déchets, assainissem.	13.3	14.2	13.9	16.85	17.13	15.20	16.53	16.25	14.55	29.9	30.1	30.8
561	Admin. & support services - Services administratifs et de soutien	11.7	12.3	12.5	14.65	15.05	13.77	14.26	14.50	13.32	28.3	28.6	29.3
5611	Office administrative services - Services administratifs de bureau	1.8	1.9	2.0	18.64	19.17	20.98	18.05	18.22	20.22	24.9	25.4	25.1
5613	Employment services - Services d'emploi	2.5	2.6	2.9	17.08	16.43	14.43	16.53	15.61	13.91	32.0	31.9	31.8
5616	Investigation & security services - Services d'enquêtes et sécurité	2.4	2.4	2.6	10.65	10.42	9.03	10.31	9.90	8.71	28.9	29.4	30.2
5617	Services to buildings & dwellings - Services relatifs aux bâtiments et aux logements	2.4	2.6	2.2	13.72	15.58	13.74	13.49	15.38	13.41	25.6	25.7	27.5
61	Educational services - Services d'enseignement	1.1	0.8	0.9	13.12	13.91	12.05	13.02	13.74	11.95	28.9	32.1	27.9
611N	Education special - Éducation spéciale	20.7	12.9	19.8	18.95	20.19	17.83	18.85	20.09	17.70	37.1	37.3	37.7
6113	Universities - Universités	6.4	6.0	5.9	20.83	20.28	19.69	20.71	20.18	19.55	36.7	35.9	34.2
621	Ambulatory health care services - Services de soins ambulatoires	16.3	15.9	14.8	23.09	22.30	21.94	23.00	22.17	21.88	26.0	26.0	25.9
6211	Office of physicians - Cabinets de médecins	2.3	2.2	2.1	26.03	25.10	24.61	25.93	24.95	24.54	28.2	28.2	27.3
6212	Offices of dentists - Cabinets de dentistes	1.9	1.8	1.6	25.23	23.34	24.99	25.13	23.20	24.91	24.4	24.0	23.6
6213	Offices of other health practitioners - Cabinets d'autres praticiens	1.7	1.6	1.6	26.23	25.97	25.37	26.13	25.82	25.30	21.4	21.5	21.8
622	Hospitals - Hôpitaux	21.6	21.8	21.3	22.00	23.05	21.41	21.65	22.72	21.22	30.9	31.1	30.5
6221	General medical & surgical hospitals - Hôpitaux généraux et hôpitaux de soins chirurgicaux	19.3	19.4	19.1	22.01	23.11	21.32	21.66	22.78	21.13	31.7	31.9	31.4
623	Nursing & residential care facilities - Étab. de soins infirmiers et de soins pour bénéficiaires internes	15.0	15.3	12.8	21.27	20.80	21.15	21.17	20.67	21.05	26.0	25.9	24.5
6231	Nursing care facilities - Établissements de soins infirmiers	8.9	9.1	7.8	22.18	21.37	21.22	22.08	21.24	21.11	26.3	26.3	26.1
6233	Community care facilities for the elderly - Établissements communautaires de soins pour personnes âgées	2.7	2.7	2.1	12.65	11.94	14.70	12.60	11.87	14.63	28.8	28.5	24.9
624	Social assistance - Assistance sociale	5.8	6.0	6.5	13.98	13.94	14.41	13.96	13.93	14.39	21.0	21.6	21.4
6241	Individual & family services - Services individuels et familiaux	2.1	2.2	2.4	17.39	16.98	16.42	17.37	16.97	16.40	19.4	19.3	20.6
6243	Vocational rehabilitation services - Services de réadaptation professionnelle	0.7	0.8	0.8	15.72	15.21	16.83	15.70	15.20	16.81	23.2	23.4	23.5
6244	Child day-care services - Services de garderie	2.8	2.8	3.0	11.53	11.97	12.57	11.51	11.95	12.56	21.4	22.8	21.5
71	Arts, entertainment & recreation - Arts, spectacles et loisirs	5.5	6.0	5.3	14.28	14.06	14.41	14.17	13.91	14.31	23.2	24.1	22.4
72	Accommodation & food services - Hébergement et services de restauration	32.6	33.0	33.5	11.86	11.58	11.10	11.78	11.52	10.99	24.0	24.0	21.6
721	Accommodation services - Services d'hébergement	8.2	8.2	7.8	14.36	13.78	13.57	14.26	13.72	13.28	27.4	28.7	25.3
7211	Traveller accomodation - Hébergement des voyageurs	7.5	7.4	7.2	14.46	13.93	13.68	14.37	13.88	13.39	27.3	28.7	25.2
722	Food services & drinking places - Services de restauration et débits de boissons	24.4	24.7	25.7	10.85	10.65	10.17	10.78	10.58	10.14	22.8	22.4	20.4
7221	Full-service restaurants - Restaurants à service complet	12.4	12.6	13.2	11.02	10.90	10.07	10.95	10.83	10.04	22.6	22.5	20.2
7222	Limited-service eating places - Établissements de restauration à service restreint	10.6	10.8	11.0	10.63	10.35	10.26	10.56	10.28	10.22	23.0	22.4	20.5

* Refer to survey overview. - Voir l'aperçu de l'enquête.

** Earnings and hours exclude unclassified - La rémunération et les heures excluent les non classifiées

Table 6
Estimates of Employment, Average Hourly Earnings and Hours for
Employees Paid by the Hour, by Industry, Canada, Provinces and
Territories.

Tableau 6
Estimations de l'emploi, de la rémunération horaire moyen-
ne et des heures, pour les salariés rémunérés à l'heure, par
industrie, Canada, provinces et territoires.

(Continued - suite)

		Employees paid by the hour - Salariés rémunérés à l'heure											
NAICS 2007	Industry	Employment (in thousands)			Average hourly earnings (including overtime)			Average hourly earnings (excluding overtime)			Average weekly hours (including overtime)		
SCIAN 2007	Industrie	Emploi (en milliers)			Rémunération horaire moyenne (incluant temps supplémentaire)			Rémunération horaire moyenne (excluant temps supplémentaire)			Heures hebdomadaires moyennes (incluant temps supplémentaire)		
		Sept. p 2008 Sep.t p	Aug. r 2008 Aug. r	Sept. 2007 Sept.	Sept. p 2008 Sep.t p	Aug. r 2008 Aug. r	Sept. 2007 Sept.	Sept. p 2008 Sep.t p	Aug. r 2008 Aug. r	Sept. 2007 Sept.	Sept. p 2008 Sep.t p	Aug. r 2008 Aug. r	Sept. 2007 Sept.
MANITOBA													
81	Other services (except public administration) - Autres services (sauf les administrations publiques)	12.0	12.4	10.7	\$17.60	\$16.96	\$15.63	\$17.46	\$16.86	\$15.48	30.1	30.3	29.8
811	Repair & maintenance - Réparation et entretien	4.3	4.6	4.1	16.89	16.62	15.49	16.57	16.44	15.21	34.2	34.0	33.8
8111	Automotive repair & maintenance - Réparation et entretien de véhicules automobiles	2.9	3.0	2.9	16.54	15.90	15.53	16.42	15.83	15.42	33.9	34.2	33.6
8113	Comm. & ind. mach. & equip. (exc. auto. & electro.) repair & mtnt. - Répar. et entretien mach., mat. comm., ind. (sauf auto., électro.)	0.7	0.7	0.5	18.52	19.18	17.99	17.76	18.76	17.16	34.8	34.0	34.5
812	Personal & laundry services - Services personnels et services de blanchissage	3.4	3.3	3.0	16.59	15.49	14.88	16.52	15.43	14.82	26.9	27.6	27.6
8121	Personal care services - Services de soins personnels	1.6	1.5	1.6	14.89	14.35	12.99	14.83	14.30	12.93	28.0	28.5	28.9
8123	Dry cleaning & laundry services - Services de nettoyage à sec et de blanchissage	0.9	0.9	0.8	17.10	15.62	16.06	17.04	15.56	15.99	25.5	26.7	25.6
41-91N	Service producing industries - Branche productrice de services	239.4	244.6	230.7	17.52	17.42	16.73	17.30	17.14	16.33	28.2	28.4	27.8
00-91N	Industrial aggregate (including unclassified) - Ensemble des industries y compris les entreprises non classifiées **	305.2	311.8	295.2	18.50	18.48	17.61	18.09	18.04	17.06	30.3	30.3	30.2
SASKATCHEWAN													
21	Mining, quarrying & oil & gas extraction - Extraction minière, exploitation en carrière et extraction de pétrole et de gaz	9.4	9.1	8.3	27.47	28.21	27.16	25.34	25.87	24.80	41.5	40.8	41.5
211	Oil & gas extraction - Extraction de pétrole et de gaz	1.8	1.7	1.5	30.05	30.19	32.04	27.72	27.69	29.26	38.9	39.4	41.4
212	Mining and quarrying (except oil & gas) - Extraction minière et exploitation en carrière (sauf l'extraction de pétrole et de gaz)	3.9	3.8	2.9	24.37	25.60	23.83	22.48	23.48	21.77	43.9	41.6	42.7
2123	Non-metallic mineral mining & quarrying - Extraction de minerais non métalliques	2.5	2.5	2.2	25.77	25.88	24.30	23.77	23.74	22.19	42.9	41.0	42.1
213	Support activities for mining & oil & gas extraction - Activités de soutien à l'extraction minière, du pétrole et du gaz	3.6	3.5	3.9	29.86	30.11	27.86	27.55	27.62	25.45	40.3	40.7	40.8
23	Construction - Construction	20.2	21.3	17.0	25.32	25.36	23.29	24.37	24.23	22.39	38.8	37.8	39.7
236	Construction of buildings - Construction de bâtiments	4.2	4.3	3.8	22.92	23.56	20.76	21.72	22.40	19.96	41.3	40.9	40.9
2361	Residential building construction - Construction résidentielle	2.4	2.5	2.1	20.11	21.63	19.34	19.06	20.57	18.59	41.5	41.4	40.7
2362	Non-residential bldg. construction - Construction non résidentielle	1.8	1.8	1.7	26.75	26.37	22.43	25.35	25.08	21.56	41.1	40.2	41.2
237	Heavy & civil engineering construction - Travaux de génie civil	5.0	5.0	4.2	26.02	27.20	25.03	24.73	25.95	24.12	42.2	40.9	43.2
2371	Utility system construc. - Construc. d'installations de serv. publics	1.8	1.8	1.6	27.49	27.48	24.17	26.05	26.13	23.24	44.2	43.3	47.3
2373	Highway, street & bridge construction - Construction de routes, de rues et de ponts	2.8	2.8	2.4	26.63	28.64	26.68	25.36	27.37	25.73	40.1	38.8	40.5
238	Specialty trade contractors - Entrepreneurs spécialisés	10.9	11.9	9.0	26.01	25.23	23.52	25.30	24.16	22.58	36.3	35.3	37.5
2381	Foundation, structure, & bldg. exterior contractors - Entrepreneurs en travaux de fondations, structure, extérieur de bâtiment	2.5	2.7	2.0	27.59	27.22	22.93	26.84	26.07	22.01	35.2	33.8	35.1
2382	Building equipment contractors - Entrepreneurs en installations d'équipements techniques	4.6	5.0	3.8	26.72	26.14	24.73	26.00	25.04	23.73	35.5	34.7	37.1
2383	Building finishing contractors - Entrepreneurs en travaux de finition de bâtiments	1.7	1.9	1.3	20.91	20.02	19.41	20.34	19.18	18.63	37.4	36.0	38.3
2389	Other spec. trade contractors - Autres entrepreneurs spécialisés	2.2	2.2	1.8	26.91	25.42	24.59	26.18	24.35	23.60	38.5	38.0	40.4
31-33	Manufacturing - Fabrication	20.2	20.6	18.8	20.55	21.09	20.37	19.82	20.36	19.47	36.3	36.3	37.4
	Non-durable goods - Biens non durables	7.2	7.2	6.8	17.46	17.19	18.26	16.94	16.70	17.26	35.4	36.6	37.3
	Durable goods - Biens durables	13.1	13.4	12.0	22.19	23.19	21.56	21.35	22.36	20.70	36.7	36.1	37.5
311	Food manufacturing - Fabrication d'aliments	4.0	4.0	4.2	15.63	15.83	17.92	15.16	15.36	16.66	32.8	35.6	36.9
3112	Grain & oilseed milling - Mouture de céréales et graines oléagin.	0.4	0.3	0.5	16.20	16.17	19.82	15.70	15.70	18.42	34.6	38.8	38.9
3116	Meat product manufacturing - Fabrication de produits de viande	2.4	2.5	2.8	14.87	15.11	17.56	14.42	14.67	16.32	33.2	36.1	36.8
323	Printing & related support activities - Impression et activités connexes de soutien	0.6	0.6	0.5	17.41	17.92	18.44	17.04	17.59	17.67	37.0	36.8	34.9

* Refer to survey overview. - Voir l'aperçu de l'enquête.

** Earnings and hours exclude unclassified - La rémunération et les heures excluent les non classifiées

Table 6
Estimates of Employment, Average Hourly Earnings and Hours for
Employees Paid by the Hour, by Industry, Canada, Provinces and
Territories.

(Continued - suite)

Tableau 6
Estimations de l'emploi, de la rémunération horaire moyen-
ne et des heures, pour les salariés rémunérés à l'heure, par
industrie, Canada, provinces et territoires.

		Employees paid by the hour - Salariés rémunérés à l'heure											
NAICS 2007	Industry	Employment (in thousands)			Average hourly earnings (including overtime)			Average hourly earnings (excluding overtime)			Average weekly hours (including overtime)		
SCIAN 2007	Industrie	Emploi (en milliers)			Rémunération horaire moyenne (incluant temps supplémentaire)			Rémunération horaire moyenne (excluant temps supplémentaire)			Heures hebdomadaires moyennes (incluant temps supplémentaire)		
		Sept. p 2008 Sep.t p	Aug. r 2008 Aug. r	Sept. 2007 Sept.	Sept. p 2008 Sep.t p	Aug. r 2008 Aug. r	Sept. 2007 Sept.	Sept. p 2008 Sep.t p	Aug. r 2008 Aug. r	Sept. 2007 Sept.	Sept. p 2008 Sep.t p	Aug. r 2008 Aug. r	Sept. 2007 Sept.
SASKATCHEWAN													
333	Machinery manufacturing - Fabrication de machines	4.0	4.0	3.3	\$25.66	\$26.74	\$22.40	\$24.52	\$25.73	\$21.47	34.3	34.4	35.7
3331	Agricultural, construction & mining machinery manufacturing - Fabr. de machines pour agri., construction et extraction minière	2.8	2.8	2.1	26.43	27.14	22.26	25.25	26.11	21.32	33.1	33.3	34.3
3391	Medical equipment & supplies manufacturing - Fabrication de fournitures et matériel médicaux	0.3	0.3	0.2	15.95	15.05	13.96	15.21	14.88	13.68	35.9	34.0	33.1
	11-33N Goods producing industries - Branche productrice de biens	52.4	53.8	47.0	24.18	24.46	23.05	23.00	23.21	21.83	38.5	37.9	39.2
	41-45N Trade - Commerce	57.4	58.3	55.2	14.80	15.11	14.65	14.62	14.91	14.46	28.1	28.2	27.9
41	Wholesale Trade - Commerce de gros	9.3	9.3	8.9	18.72	19.40	17.30	18.17	18.84	16.90	33.9	33.0	36.1
4152	New motor vehicle parts & accessories whl-dist - Gros-dist de pièces, d'accessoires neufs pour véhicules automobiles	0.5	0.5	0.5	20.24	21.90	20.21	19.29	20.83	19.61	26.7	25.6	25.9
416	Building material & supplies whl-dist - Gros-dist de matériaux et fournitures de construction	1.1	1.3	0.9	17.92	19.91	17.11	17.08	18.93	16.60	32.0	30.7	30.6
417	Machinery, equipment & supplies whl-dist - Gros-dist de machines, de matériel et de fournitures	3.4	3.1	2.7	21.38	22.14	18.84	20.74	21.74	18.32	34.2	33.7	38.1
4171	Farm, lawn & garden machinery & equipment whl-dist - Gros-dist de machines, matériel pour l'agri., pelouses et jardinage	1.5	1.6	1.2	20.13	20.94	18.25	19.34	20.72	18.02	34.9	33.5	37.7
4172	Const., forestry, mining & indus. mach. equip. & suppl. whl-dist - Gros-dist mach., matériel, fourn. indus., const., forest., minière	1.4	1.0	1.1	24.57	26.56	20.93	24.01	25.87	19.97	30.7	31.1	35.2
418	Miscellaneous whl-dist - Gros-dist de produits divers	1.3	1.4	1.8	15.63	16.29	15.99	15.44	15.97	15.78	42.5	38.4	43.2
4181	Recyclable material whl-dist - Gros-dist de matières recyclables	0.3	0.3	0.4	13.41	14.65	14.65	13.25	14.36	14.46	36.1	33.4	35.5
4183	Agricultural supplies whl-dist - Gros-dist de fournitures agricoles	0.6	0.7	0.9	17.12	17.73	17.10	16.92	17.38	16.88	45.4	40.3	45.8
44-45	Retail trade - Commerce de détail	48.2	49.0	46.2	13.85	14.11	13.95	13.79	14.03	13.84	27.0	27.3	26.3
441	Motor vehicle & parts dealers - Marchands de véhicules automobiles et de leurs pièces	3.9	4.1	4.2	19.82	19.92	20.68	19.74	19.85	20.62	35.1	34.3	33.1
4411	Automobile dealers - Marchands d'automobiles	2.7	2.9	2.9	21.43	21.36	23.03	21.33	21.28	22.97	35.1	34.0	32.0
4413	Automotive parts, accessories & tire stores - Magasins de pièces, de pneus et d'accessoires pour véhicules auto.	0.7	0.8	0.8	14.79	15.24	14.56	14.72	15.18	14.52	33.5	33.6	33.9
445	Food & beverage stores - Magasins d'alimentation	16.5	16.8	14.8	11.50	12.61	11.90	11.47	12.50	11.73	26.1	26.8	26.9
4451	Grocery stores - Épiceries	15.2	15.5	13.6	11.34	12.50	11.78	11.31	12.38	11.61	26.2	26.9	27.0
452	General merchandise stores - Mag. de fournitures de tout genre	7.4	7.4	7.4	15.41	15.04	15.58	15.35	14.93	15.41	23.0	23.6	21.3
4521	Department stores - Grands magasins	3.5	3.4	3.5	16.37	15.78	15.95	16.31	15.66	15.78	22.0	23.0	21.1
4529	Other general merchandise stores - Magasins d'autres fournitures de tout genre	3.9	3.9	3.9	14.63	14.42	15.25	14.57	14.32	15.08	23.8	24.1	21.5
4531	Florists - Fleuristes	0.2	0.2	0.2	8.26	10.91	9.42	8.13	10.90	9.34	15.7	19.1	20.2
4532	Office supplies, stationery & gift stores - Magasins de fournitures de bureau, de papeterie et de cadeaux	0.5	0.6	0.5	9.33	11.32	11.72	9.19	11.30	11.61	20.7	24.0	25.1
4539	Other miscellaneous stores retailers - Autres mag. de détail divers	0.6	0.7	0.7	8.85	10.19	11.03	8.72	10.18	10.94	19.9	23.2	24.0
	48-49 Transportation & warehousing - Transport et entreposage	10.6	10.1	9.7	20.80	20.27	18.63	20.26	19.56	17.03	38.3	37.7	37.3
484	Truck transportation - Transport par camion	4.5	4.5	3.7	19.21	18.54	15.01	18.93	17.85	14.34	42.7	40.6	40.6
4884	Support activities for road transportation - Activités de soutien au transport routier	0.4	0.4	0.5	22.35	22.16	21.17	21.67	21.39	17.54	26.7	25.8	29.5
493	Warehousing & storage - Entreposage	0.5	0.6	0.9	30.95	32.18	24.59	30.40	31.41	23.53	26.1	23.6	28.1
515	Broadcasting (except Internet) - Radiotélévision (sauf par Internet)	1.2	1.1	1.3	25.20	24.05	31.29	25.00	23.89	30.49	32.7	33.7	34.5
522	Credit intermediation & related activities - Intermédiation financière et activités connexes	2.9	3.2	3.0	20.63	22.04	19.56	20.48	21.97	19.56	24.1	22.5	27.3
5221	Depository credit intermediation - Intermédiation financière par le biais de dépôts	2.4	2.6	2.5	20.82	22.21	18.30	20.67	22.14	18.29	22.7	21.2	25.9
5312	Offices of real estate agents & brokers - Bureau d'agents et de courtiers immobiliers	0.2	0.3	0.3	27.62	30.45	25.41	27.46	30.24	25.16	38.2	43.3	37.0
5313	Activities related to real estate - Activités liées à l'immobiliers	0.3	0.4	0.3	24.16	24.65	23.22	24.02	24.48	22.99	26.8	29.6	27.7
532	Rental & leasing services - Services de location et location à bail	1.5	1.5	1.0	18.14	17.10	12.79	17.64	16.69	12.44	25.4	26.9	25.9
	54 Professional, scientific & technical services - Services professionnels, scientifiques et techniques	4.3	4.1	3.4	20.88	19.96	19.50	20.55	19.68	19.19	32.2	32.3	31.2
5413	Architectural, engineering & related services - Architecture, génie et services connexes	1.5	1.3	1.0	22.15	21.29	23.74	21.71	20.88	23.33	35.8	34.2	35.4

* Refer to survey overview. - Voir l'aperçu de l'enquête.

** Earnings and hours exclude unclassified - La rémunération et les heures excluent les non classifiées

Table 6
Estimates of Employment, Average Hourly Earnings and Hours for
Employees Paid by the Hour, by Industry, Canada, Provinces and
Territories.

(Continued - suite)

Tableau 6
Estimations de l'emploi, de la rémunération horaire moyen-
ne et des heures, pour les salariés rémunérés à l'heure, par
industrie, Canada, provinces et territoires.

		Employees paid by the hour - Salariés rémunérés à l'heure											
NAICS 2007	Industry	Employment (in thousands)			Average hourly earnings (including overtime)			Average hourly earnings (excluding overtime)			Average weekly hours (including overtime)		
SCIAN 2007	Industrie	Emploi (en milliers)			Rémunération horaire moyenne (incluant temps supplémentaire)			Rémunération horaire moyenne (excluant temps supplémentaire)			Heures hebdomadaires moyennes (incluant temps supplémentaire)		
		Sept. p 2008 Sep.t p	Aug. r 2008 Aug. r	Sept. 2007 Sept.	Sept. p 2008 Sep.t p	Aug. r 2008 Aug. r	Sept. 2007 Sept.	Sept. p 2008 Sep.t p	Aug. r 2008 Aug. r	Sept. 2007 Sept.	Sept. p 2008 Sep.t p	Aug. r 2008 Aug. r	Sept. 2007 Sept.
SASKATCHEWAN													
56	Admin. & support, waste managemt. & remediation services - Services admin., soutien, gestion des déchets, assainissem.	8.1	8.7	7.9	\$15.77	\$16.01	\$15.46	\$15.39	\$15.41	\$14.94	28.6	28.8	28.4
561	Admin. & support services - Services administratifs et de soutien	7.8	8.3	7.6	15.23	15.59	15.16	14.84	15.06	14.68	28.4	28.5	28.3
5616	Investigation & security services - Services d'enquêtes et sécurité	1.9	2.0	1.8	11.58	10.97	11.27	11.21	10.43	10.86	26.8	27.6	25.8
5617	Services to buildings & dwellings - Services relatifs aux bâtiments et aux logements	2.4	2.6	2.2	15.42	17.11	16.09	15.17	16.88	15.70	26.8	26.8	27.5
61	Educational services - Services d'enseignement	0.8	0.7	0.7	12.55	12.60	11.16	12.45	12.44	11.06	26.7	28.3	25.4
611N	Education special - Éducation spéciale	17.8	12.0	17.2	22.29	21.66	19.94	22.17	21.56	19.79	33.5	35.5	34.6
62	Health care & social assistance - Soins de santé et assistance sociale	48.1	48.8	46.2	23.78	23.30	24.15	23.57	23.05	24.01	29.3	29.2	27.7
621	Ambulatory health care services - Services de soins ambulatoires	11.4	11.2	10.3	24.78	23.79	24.04	24.69	23.65	23.97	27.6	27.4	26.3
622	Hospitals - Hôpitaux	17.7	17.9	17.2	25.53	25.61	26.65	25.14	25.17	26.45	30.1	29.8	28.0
6221	General medical & surgical hospitals - Hôpitaux généraux et hôpitaux de soins chirurgicaux	16.2	16.5	15.8	25.43	25.59	26.57	25.05	25.16	26.37	29.6	29.3	27.5
623	Nursing & residential care facilities - Étab. de soins infirmiers et de soins pour bénéficiaires internes	15.4	15.9	14.7	22.24	21.72	23.12	22.14	21.59	23.00	30.5	30.5	29.4
6231	Nursing care facilities - Établissements de soins infirmiers	12.5	13.0	12.0	23.38	22.82	24.10	23.28	22.68	23.98	31.4	31.4	30.7
624	Social assistance - Assistance sociale	3.6	3.8	4.0	17.94	16.87	16.80	17.91	16.85	16.78	25.0	25.9	24.7
6241	Individual & family services - Services individuels et familiaux	1.6	1.6	1.7	16.88	16.50	15.90	16.86	16.48	15.88	27.4	28.7	27.6
6243	Vocational rehabilitation services - Services de réadaptation professionnelle	1.1	1.3	1.4	20.42	18.54	18.86	20.39	18.52	18.84	24.4	24.6	24.5
6244	Child day-care services - Services de garderie	0.9	0.7	0.8	17.72	15.34	15.72	17.70	15.33	15.70	21.0	22.4	19.0
71	Arts, entertainment & recreation - Arts, spectacles et loisirs	5.8	6.3	6.2	13.03	13.15	12.28	12.93	13.03	12.20	25.4	25.9	23.9
713	Amusement, gambling & recreation industries - Divertissement, loisirs et jeux de hasard et loteries	4.8	5.3	5.2	12.72	12.88	11.85	12.62	12.76	11.79	24.3	25.1	22.9
72	Accommodation & food services - Hébergement et services de restauration	27.1	27.6	28.8	11.88	11.61	10.76	11.81	11.54	10.67	24.9	25.0	21.9
721	Accommodation services - Services d'hébergement	6.5	7.1	6.6	13.01	12.65	11.56	12.93	12.60	11.31	28.4	29.2	25.0
7211	Traveller accomodation - Hébergement des voyageurs	5.9	6.1	6.0	12.81	12.42	11.37	12.73	12.38	11.13	28.3	29.0	24.8
722	Food services & drinking places - Services de restauration et débits de boissons	20.5	20.5	22.2	11.45	11.17	10.48	11.38	11.09	10.45	23.8	23.6	20.9
7221	Full-service restaurants - Restaurants à service complet	10.4	10.4	11.4	11.31	11.00	10.31	11.24	10.93	10.28	23.4	22.9	20.6
7222	Limited-service eating places - Établissements de restauration à service restreint	8.0	8.0	8.7	11.51	11.22	10.49	11.44	11.15	10.45	24.0	23.8	20.9
81	Other services (except public administration) - Autres services (sauf les administration publiques)	8.3	8.8	8.3	16.82	16.43	14.93	16.62	16.31	14.71	31.4	31.7	30.6
811	Repair & maintenance - Réparation et entretien	3.8	4.1	3.6	16.76	16.61	16.15	16.38	16.40	15.77	35.0	34.8	34.2
8111	Automotive repair & maintenance - Réparation et entretien de véhicules automobiles	2.1	2.3	2.1	16.70	16.26	16.19	16.57	16.20	16.07	33.9	34.5	33.2
8113	Comm. & ind. mach. & equip. (exc. auto. & electro.) repair & mnt. - Répar. et entretien mach., mat. comm., ind. (sauf auto., électro.)	1.3	1.4	1.1	17.99	18.12	17.02	17.25	17.72	16.24	35.9	34.8	34.6
812	Personal & laundry services - Services personnels et services de blanchissage	2.2	2.2	2.1	15.63	15.03	13.64	15.57	14.98	13.58	25.7	26.7	26.1
8123	Dry cleaning & laundry services - Services de nettoyage à sec et de blanchissage	0.4	0.4	0.4	23.30	22.54	20.52	23.22	22.46	20.43	25.8	27.4	26.2
813	Grant-making, civic, & professional & similar organizations - Fondations, groupes de citoyens, organisations prof., similaires	2.3	2.5	2.6	17.89	17.19	13.85	17.89	17.16	13.83	30.9	31.1	29.1
41-91N	Service producing industries - Branche productrice de services	200.0	203.9	192.7	17.95	17.73	17.19	17.74	17.49	16.92	29.5	29.5	28.5

* Refer to survey overview. - Voir l'aperçu de l'enquête.

** Earnings and hours exclude unclassified - La rémunération et les heures excluent les non classifiées

Table 6
Estimates of Employment, Average Hourly Earnings and Hours for
Employees Paid by the Hour, by Industry, Canada, Provinces and
Territories.

(Continued - suite)

Tableau 6
Estimations de l'emploi, de la rémunération horaire moyen-
ne et des heures, pour les salariés rémunérés à l'heure, par
industrie, Canada, provinces et territoires.

		Employees paid by the hour - Salariés rémunérés à l'heure											
NAICS 2007	Industry	Employment (in thousands)			Average hourly earnings (including overtime)			Average hourly earnings (excluding overtime)			Average weekly hours (including overtime)		
SCIAN 2007	Industrie	Emploi (en milliers)			Rémunération horaire moyenne (incluant temps supplémentaire)			Rémunération horaire moyenne (excluant temps supplémentaire)			Heures hebdomadaires moyennes (incluant temps supplémentaire)		
		Sept. p 2008 Sep.t.p	Aug. r 2008 Aug. r	Sept. 2007 Sept.	Sept. p 2008 Sep.t.p	Aug. r 2008 Aug. r	Sept. 2007 Sept.	Sept. p 2008 Sep.t.p	Aug. r 2008 Aug. r	Sept. 2007 Sept.	Sept. p 2008 Sep.t.p	Aug. r 2008 Aug. r	Sept. 2007 Sept.
SASKATCHEWAN													
00-91N Industrial aggregate (including unclassified) - Ensemble des industries y compris les entreprises non classifiées **		252.4	257.7	239.7	\$19.54	\$19.43	\$18.66	\$19.03	\$18.88	\$18.09	31.3	31.2	30.6
ALBERTA													
113	Forestry & logging - Foresterie et exploitation forestière	1.2	1.1	1.3	21.55	21.28	23.65	21.29	20.67	22.28	46.1	42.9	41.9
1133	Logging - Exploitation forestière	1.2	1.0	1.2	21.79	21.69	23.95	21.53	21.06	22.56	46.1	42.9	41.8
21	Mining, quarrying & oil & gas extraction - Extraction minière, exploitation en carrière et extraction de pétrole et de gaz	52.6	49.8	50.7	34.35	34.35	31.99	31.65	31.80	29.34	37.0	36.9	40.6
211	Oil & gas extraction - Extraction de pétrole et de gaz	22.3	21.4	20.6	35.19	35.04	32.76	32.38	32.77	30.19	38.4	38.6	43.5
212	Mining and quarrying (except oil & gas) - Extraction minière et exploitation en carrière (sauf l'extraction de pétrole et de gaz)	2.0	2.0	1.9	24.98	27.45	27.10	23.04	25.18	24.75	43.6	40.5	40.8
213	Support activities for mining & oil & gas extraction - Activités de soutien à l'extraction minière, du pétrole et du gaz	28.2	26.4	28.2	34.47	34.34	31.70	31.79	31.49	28.96	35.4	35.2	38.4
22	Utilities - Services publics	7.7	8.0	7.3	30.01	30.76	28.48	28.45	29.51	27.48	44.1	41.8	40.3
23	Construction - Construction	133.6	139.2	112.1	28.14	27.40	25.82	26.79	26.18	24.79	41.9	40.8	41.7
236	Construction of buildings - Construction de bâtiments	27.9	27.9	25.0	28.69	28.15	24.97	27.18	26.77	24.00	41.9	40.4	39.7
2361	Residential building construction - Construction résidentielle	14.6	15.1	14.3	27.32	27.52	24.27	25.89	26.18	23.34	40.7	38.7	38.5
2362	Non-residential bldg. construction - Construction non résidentielle	13.2	12.8	10.8	30.10	28.83	25.82	28.52	27.41	24.83	43.3	42.5	41.4
237	Heavy & civil engineering construction - Travaux de génie civil	34.8	35.4	31.1	30.53	29.88	27.78	28.58	28.81	26.76	45.3	43.0	46.4
2371	Utility system construc. - Construc. d'installations de serv. publics	23.1	22.9	20.3	31.94	31.25	29.65	29.79	30.29	28.60	46.4	43.9	47.0
2372	Land subdivision - Lotissement de terrains	2.1	2.3	1.9	24.97	25.06	20.69	23.66	23.83	19.89	42.4	39.4	39.1
2373	Highway, street & bridge construction - Construction de routes, de rues et de ponts	8.9	9.6	8.4	27.74	27.32	24.39	26.28	25.98	23.45	43.6	42.0	47.5
238	Specialty trade contractors - Entrepreneurs spécialisés	71.0	75.8	55.9	26.60	25.88	24.93	25.70	24.67	23.88	40.3	40.0	40.0
2381	Foundation, structure, & bldg. exterior contractors - Entrepreneurs en travaux de fondations, structure, extérieur de bâtiment	13.6	14.9	10.9	27.65	27.03	24.17	26.90	25.89	23.20	36.3	35.5	37.4
2382	Building equipment contractors - Entrepreneurs en installations d'équipements techniques	30.1	31.9	24.0	25.71	25.32	25.36	24.57	23.94	24.15	42.5	42.3	41.7
2383	Building finishing contractors - Entrepreneurs en travaux de finition de bâtiments	12.0	12.9	9.2	24.95	23.95	23.67	24.27	22.94	22.71	36.1	35.7	36.4
2389	Other spec. trade contractors - Autres entrepreneurs spécialisés	15.2	16.1	11.8	28.67	27.36	25.58	27.96	26.30	24.68	42.8	43.2	41.4
31-33	Manufacturing - Fabrication	102.3	102.7	100.8	24.08	24.02	23.32	23.24	23.23	22.10	37.7	37.5	38.7
	Non-durable goods - Biens non durables	38.5	39.4	35.2	22.15	21.67	21.61	21.30	21.03	19.69	36.1	36.1	37.5
	Durable goods - Biens durables	63.8	63.3	65.6	25.17	25.40	24.19	24.31	24.53	23.31	38.6	38.3	39.4
311	Food manufacturing - Fabrication d'aliments	15.0	15.9	15.5	18.74	18.15	20.53	17.88	17.54	16.87	34.7	35.7	37.6
3116	Meat product manufacturing - Fabrication de produits de viande	7.8	8.4	8.7	19.21	18.29	21.00	18.11	17.61	15.61	36.2	35.9	39.0
321	Wood product manufacturing - Fabrication de produits en bois	8.7	9.0	11.7	21.33	21.33	21.89	21.03	20.68	21.49	40.8	39.2	39.6
3211	Sawmills & wood preservation - Scieries et préservation du bois	2.5	2.7	3.2	25.80	26.91	25.92	25.44	26.09	25.45	37.1	34.0	37.5
3219	Other wood product mfg - Fabrication d'autres produits en bois	4.2	4.2	5.6	18.59	18.21	19.57	18.33	17.66	19.21	42.6	42.0	39.8
3221	Pulp, paper & paperboard mills - Usines de pâte à papier, de papier et de carton	2.4	2.5	1.8	30.18	31.14	30.56	28.41	30.46	29.81	37.2	38.1	37.9
3222	Converted paper product manufacturing - Fabrication de produits en papier transformé	0.7	0.8	0.7	20.96	21.85	20.50	19.73	21.38	20.00	36.5	36.7	38.1
3251	Basic chemical mfg - Fabrication de produits chimiques de base	2.3	2.3	1.3	33.54	32.41	30.79	32.16	31.19	29.63	38.5	38.1	38.9
3253	Pesticide, fertilizer & other agricultural chemical manufacturing - Fabr. pesticides, engrais et autres produits chimiques agricoles	1.0	1.0	0.6	24.17	23.82	27.48	23.18	22.92	26.44	36.9	37.0	42.8
3259	Other chemical product mfg - Fabr. d'autres produits chimiques	0.8	0.9	0.6	24.94	25.14	27.00	23.92	24.19	25.98	38.4	38.5	38.2
3273	Cement & concrete prod. mfg - Fabr. de ciment et prod. en béton	2.8	2.6	3.2	23.10	22.48	24.93	21.80	21.61	24.10	33.3	35.6	35.5
332	Fabricated metal product mfg - Fabrication de produits métalliques	16.8	16.0	17.7	22.92	23.00	24.02	22.50	22.06	23.07	38.8	38.7	41.9
3323	Architectural & structural metals manufacturing - Fabr. produits architecture et éléments de charpentes métalliques	6.5	6.3	7.0	28.96	29.24	29.05	28.44	28.04	27.90	33.8	33.5	38.6

* Refer to survey overview. - Voir l'aperçu de l'enquête.

** Earnings and hours exclude unclassified - La rémunération et les heures excluent les non classifiées

Table 6
Estimates of Employment, Average Hourly Earnings and Hours for
Employees Paid by the Hour, by Industry, Canada, Provinces and
Territories.

(Continued - suite)

Tableau 6
Estimations de l'emploi, de la rémunération horaire moyen-
ne et des heures, pour les salariés rémunérés à l'heure, par
industrie, Canada, provinces et territoires.

		Employees paid by the hour - Salariés rémunérés à l'heure											
NAICS 2007	Industry	Employment (in thousands)			Average hourly earnings (including overtime)			Average hourly earnings (excluding overtime)			Average weekly hours (including overtime)		
SCIAN 2007	Industrie	Emploi (en milliers)			Rémunération horaire moyenne (incluant temps supplémentaire)			Rémunération horaire moyenne (excluant temps supplémentaire)			Heures hebdomadaires moyennes (incluant temps supplémentaire)		
		Sept. p 2008 Sep.t.p	Aug. r 2008 Aug. r	Sept. 2007 Sept.	Sept. p 2008 Sep.t.p	Aug. r 2008 Aug. r	Sept. 2007 Sept.	Sept. p 2008 Sep.t.p	Aug. r 2008 Aug. r	Sept. 2007 Sept.	Sept. p 2008 Sep.t.p	Aug. r 2008 Aug. r	Sept. 2007 Sept.
ALBERTA													
3324	Boiler, tank & shipping container manufacturing - Fabrication de chaudières, réservoirs et contenants d'expédition	2.2	2.1	2.4	\$15.69	\$15.28	\$17.68	\$15.41	\$14.65	\$16.98	47.5	47.2	48.1
3327	Machine shops, turned product, screw, nut & bolt manufacturing - Ateliers usinage, fabr. produits tournés, vis, écrous et boulons	3.3	3.0	3.4	16.68	16.81	16.41	16.39	16.12	15.76	42.2	42.7	45.8
333	Machinery manufacturing - Fabrication de machines	17.4	17.1	15.1	32.12	32.68	29.16	30.69	31.44	27.94	38.3	38.4	38.4
3331	Agricultural, construction & mining machinery manufacturing - Fabr. de machines pour agri., construction et extraction minière	9.0	8.7	7.8	35.34	35.72	31.62	33.76	34.37	30.29	38.3	38.7	38.4
3339	Other general-purpose machinery manufacturing - Fabrication d'autres machines d'usage général	4.9	5.0	4.3	31.28	31.27	29.86	29.89	30.09	28.61	38.6	38.6	39.1
3353	Electrical equipment mfg - Fabrication de matériel électrique	0.6	0.6	0.5	17.59	19.51	19.37	17.21	18.42	18.47	35.3	37.2	39.6
3362	Motor vehicle body & trailer manufacturing - Fabrication de carrosseries et de remorques de véhicules automobiles	1.9	1.8	1.9	25.65	25.36	24.92	24.56	24.91	23.76	36.5	37.3	36.6
337	Furniture & related product manufacturing - Fabrication de meubles et de produits connexes	4.8	5.3	4.1	22.85	23.62	20.65	22.47	23.28	20.08	38.2	38.4	40.2
3371	Household & institutional furniture & kitchen cabinet mfg - Fabr. meubles de maison, d'étab. institu. et d'armoire de cuisine	1.6	2.0	2.1	19.54	19.99	17.17	19.33	19.82	16.71	36.8	35.0	40.3
3372	Office furniture (including fixtures) manufacturing - Fabr. de meubles de bureau (y compris les articles d'ameublement)	2.5	2.6	1.4	24.40	25.60	25.56	23.93	25.20	24.86	38.6	40.6	39.2
3379	Other furniture-related product manufacturing - Fabrication d'autres produits connexes aux meubles	0.6	0.7	0.7	24.65	25.40	21.33	24.38	25.18	20.75	40.3	39.7	41.9
3391	Medical equipment & supplies manufacturing - Fabrication de fournitures et matériel médicaux	1.2	1.1	1.2	19.32	17.70	16.35	18.43	17.51	16.03	43.3	41.1	39.5
3399	Other miscellaneous mfg - Autres activités diverses de fabrication	1.7	1.6	1.9	17.18	15.79	14.84	16.39	15.62	14.55	33.9	31.7	32.8
11-33N Goods producing industries - Branche productrice de biens		298.0	301.5	273.5	27.84	27.43	26.11	26.36	26.06	24.64	39.7	39.1	40.4
41-45N Trade - Commerce		210.4	210.9	200.9	16.73	16.95	16.78	16.50	16.69	16.53	29.6	29.5	28.5
41	Wholesale Trade - Commerce de gros	44.8	44.0	41.0	20.73	21.07	19.92	20.18	20.42	19.41	37.0	36.0	36.8
415	Motor vehicle & parts whl-dist - Gros-dist de véhicules automobiles et de leurs pièces	3.9	4.4	3.6	19.47	21.27	18.15	18.55	20.22	17.61	34.2	32.8	32.2
416	Building material & supplies whl-dist - Gros-dist de matériaux et fournitures de construction	8.0	8.7	7.2	18.85	20.04	17.67	17.96	19.06	17.15	31.3	30.4	29.4
4161	Electrical, plumbing, heating & a/c equipment & supplies whl-dist - Gros-dist matériel et fourn. élec., plomberie, chauffage, climat.	2.7	2.9	2.5	19.40	19.80	17.46	18.49	18.83	16.94	30.8	30.2	29.0
4163	Lumber, millwork, hardware & other building supplies whl-dist - Gros-dist bois d'oeuvre, menui. préfab., quinc., fourn. construc.	4.0	4.4	3.6	17.02	18.71	16.47	16.22	17.79	15.98	30.9	29.8	29.2
417	Machinery, equipment & supplies whl-dist - Gros-dist de machines, de matériel et de fournitures	15.3	12.9	11.7	22.66	22.79	22.33	22.11	22.26	21.56	43.2	44.6	43.8
4171	Farm, lawn & garden machinery & equipment whl-dist - Gros-dist de machines, matériel pour l'agri., pelouses et jardinage	2.1	2.3	1.6	19.70	19.45	18.80	18.93	19.24	18.55	46.1	44.9	47.3
4172	Const., forestry, mining & indus. mach. equip. & suppl. whl-dist - Gros-dist mach., matériel, fourn. indus., const., forest., minière	8.8	6.1	6.6	26.80	28.59	26.35	26.19	27.85	25.14	38.2	40.3	38.7
4173	Computer & communications equipment & supplies whl-dist - Gros-dist d'ordinateurs et de matériel de communication	0.9	1.0	0.9	24.30	26.83	24.28	24.20	26.26	23.91	48.9	48.5	47.3
4179	Other machinery, equipment & supplies whl-dist - Gros-dist d'autres machines, matériel et fournitures	3.5	3.6	2.6	16.36	15.82	16.42	15.72	15.65	16.21	52.6	50.5	53.4
418	Miscellaneous whl-dist - Gros-dist de produits divers	4.1	4.4	4.9	17.50	17.66	18.55	17.29	17.31	18.30	42.0	38.2	42.6
4181	Recyclable material whl-dist - Gros-dist de matières recyclables	0.6	0.7	0.8	14.70	15.44	17.76	14.52	15.13	17.50	44.0	40.6	43.2
4182	Paper, paper product & disposable plastic product whl-dist - Gros-dist de papier, produits du papier et de plastique jetables	0.6	0.6	0.8	19.58	19.85	17.68	19.34	19.45	17.45	37.2	33.6	40.9
4183	Agricultural supplies whl-dist - Gros-dist de fournitures agricoles	1.2	1.4	1.4	13.19	13.19	16.92	13.04	12.93	16.70	50.1	45.4	49.8
4184	Chemical (except agricultural) & allied product whl-dist - Gros-dist de produits chimiques et analogues (sauf agricoles)	0.9	0.9	1.0	23.51	23.57	21.82	23.22	23.10	21.53	39.4	35.6	38.3
4189	Other miscellaneous whl-dist - Gros-dist d'autres produits divers	0.8	0.8	1.0	20.93	21.44	19.83	20.68	21.01	19.57	34.0	31.1	37.1
419	Wholesale electronic markets, and agents & brokers - Commerce électronique de gros et agents et courtiers	2.6	2.8	2.7	20.68	21.01	19.64	20.43	20.59	19.39	35.5	32.7	39.4
44-45	Retail trade - Commerce de détail	165.6	166.8	159.9	15.28	15.54	15.65	15.21	15.45	15.53	27.6	27.7	26.4
445	Food & beverage stores - Magasins d'alimentation	51.7	51.2	48.0	12.74	14.10	13.49	12.71	13.97	13.29	23.8	24.3	23.2
4451	Grocery stores - Épiceries	42.3	42.7	39.4	12.62	14.00	13.50	12.59	13.87	13.30	23.8	24.3	23.3
452	General merchandise stores - Mag. de fournitures de tout genre	24.1	24.0	24.2	15.35	15.10	15.43	15.29	14.99	15.26	25.9	26.5	23.9
4521	Department stores - Grands magasins	14.5	14.3	14.6	15.65	15.06	15.03	15.59	14.95	14.87	23.0	24.0	22.1

* Refer to survey overview. - Voir l'aperçu de l'enquête.

** Earnings and hours exclude unclassified - La rémunération et les heures excluent les non classifiées

Table 6
Estimates of Employment, Average Hourly Earnings and Hours for
Employees Paid by the Hour, by Industry, Canada, Provinces and
Territories.

(Continued - suite)

Tableau 6
Estimations de l'emploi, de la rémunération horaire moyen-
ne et des heures, pour les salariés rémunérés à l'heure, par
industrie, Canada, provinces et territoires.

		Employees paid by the hour - Salariés rémunérés à l'heure											
NAICS 2007	Industry	Employment (in thousands)			Average hourly earnings (including overtime)			Average hourly earnings (excluding overtime)			Average weekly hours (including overtime)		
SCIAN 2007	Industrie	Emploi (en milliers)			Rémunération horaire moyenne (incluant temps supplémentaire)			Rémunération horaire moyenne (excluant temps supplémentaire)			Heures hebdomadaires moyennes (incluant temps supplémentaire)		
		Sept. p 2008 Sep.t p	Aug. r 2008 Aug. r	Sept. 2007 Sept.	Sept. p 2008 Sep.t p	Aug. r 2008 Aug. r	Sept. 2007 Sept.	Sept. p 2008 Sep.t p	Aug. r 2008 Aug. r	Sept. 2007 Sept.	Sept. p 2008 Sep.t p	Aug. r 2008 Aug. r	Sept. 2007 Sept.
ALBERTA													
4529	Other general merchandise stores - Magasins d'autres fournitures de tout genres	9.6	9.7	9.5	\$15.00	\$15.14	\$15.93	\$14.94	\$15.03	\$15.76	30.3	30.4	26.8
453	Miscellaneous store retailers - Magasins de détail divers	6.7	8.1	7.0	12.12	13.65	15.32	11.94	13.63	15.19	19.3	23.0	24.5
4531	Florists - Fleuristes	0.7	0.8	0.8	10.44	11.92	12.92	10.28	11.91	12.80	18.0	21.5	22.9
4532	Office supplies, stationery & gift stores - Magasins de fournitures de bureau, de papeterie et de cadeaux	2.1	2.5	2.1	10.14	11.41	12.91	9.99	11.40	12.79	18.7	22.2	24.3
4539	Other miscellaneous stores retailers - Autres mag. de détail divers	3.1	3.7	3.1	14.45	16.15	17.71	14.23	16.13	17.56	20.3	24.1	25.2
4541	Electronic shopping & mail-order houses - Entreprises de télémagasinage et de vente par correspondance	0.4	0.4	0.3	15.05	15.98	16.48	14.82	15.97	16.34	27.0	30.8	28.2
4543	Direct selling establishments - Établissements de vente directe	0.6	0.9	0.9	13.12	13.62	19.93	12.92	13.60	19.76	24.5	28.8	34.7
48-49	Transportation & warehousing - Transport et entreposage	45.2	44.9	41.8	21.82	20.98	19.92	21.43	20.37	18.80	38.6	37.7	37.1
484	Truck transportation - Transport par camion	19.1	19.1	15.0	23.02	21.76	17.82	22.69	20.95	17.02	40.9	39.0	38.9
4841	General freight trucking - Transport par camion de marchandises diverses	7.8	8.0	6.5	25.23	24.20	19.76	24.87	23.30	18.88	39.6	37.8	38.0
4842	Specialized freight trucking - Transport par camion de marchandises spéciales	11.3	11.2	8.5	21.57	20.12	16.40	21.26	19.37	15.67	41.8	39.8	39.7
4851	Urban transit systems - Services urbains de transport en commun	4.6	4.5	4.3	17.93	17.67	20.17	17.47	17.42	19.80	37.5	37.9	38.7
4854	School & employee bus transportation - Transport scolaire et transport d'employés par autobus	2.5	1.7	2.3	19.21	17.30	17.07	19.01	17.13	16.79	35.5	36.2	32.7
4881	Support activities for air transportation - Activités de soutien au transport aérien	2.0	2.0	1.7	21.65	20.83	21.67	20.99	20.11	17.95	33.8	35.7	35.4
4885	Freight transportation arrangement - Intermédiaires en transport de marchandises	1.0	1.0	1.0	21.87	20.91	20.97	21.21	20.19	17.37	33.0	33.7	34.0
4921	Couriers - Messageries	0.9	1.2	2.0	18.10	19.15	21.09	17.77	18.69	20.18	48.5	41.8	33.2
51	Information & cultural industries - Industrie de l'information et industrie culturelle	14.8	14.0	17.6	19.06	18.29	20.84	18.94	18.18	20.34	37.7	38.4	39.0
5172	Wireless telecommunications carriers (except satellite) - Télécom. sans fil (sauf par satellite)	1.4	1.3	2.1	11.77	11.50	17.87	11.67	11.42	17.42	53.2	58.0	47.2
518	Data processing, hosting and related services - Traitement de données, hébergement de données et services connexes	0.1	0.4	0.2	15.55	22.63	20.60	15.51	22.59	20.53	19.2	27.6	28.8
52	Finance & insurance - Finance et assurances	11.3	12.3	9.9	21.14	21.69	19.57	21.06	21.64	19.50	26.1	25.8	27.7
522	Credit intermediation & related activities - Intermédiation financière et activités connexes	6.2	6.7	5.8	18.83	19.88	18.77	18.70	19.81	18.76	24.8	23.6	26.2
5221	Depository credit intermediation - Intermédiation financière par le biais de dépôts	4.5	4.8	4.1	19.03	20.47	18.52	18.91	20.39	18.51	23.8	22.8	24.9
53	Real estate & rental & leasing - Services immobiliers et services de location et de location à bail	17.3	19.0	15.9	19.23	19.15	16.77	18.92	18.88	16.48	29.7	31.8	29.3
531	Real estate - Services immobiliers	7.5	9.1	7.6	21.04	21.25	18.20	20.92	21.10	18.02	27.9	30.5	28.6
5311	Lessors of real estate - Bailleurs de biens immobiliers	3.6	4.4	3.8	18.93	19.12	16.14	18.83	18.98	15.98	28.0	30.6	29.9
5313	Activities related to real estate - Activités liées à l'immobiliers	2.5	3.1	2.4	21.45	21.59	19.98	21.32	21.44	19.78	28.7	31.3	27.5
54	Professional, scientific & technical services - Services professionnels, scientifiques et techniques	43.6	40.1	35.6	26.37	24.80	24.69	25.88	24.37	24.29	33.7	33.3	33.4
5413	Architectural, engineering & related services - Architecture, génie et services connexes	21.8	18.5	18.3	29.93	28.50	27.91	29.31	27.91	27.46	36.5	35.3	37.1
56	Admin. & support, waste managemt. & remediation services - Services admin., soutien, gestion des déchets, assainissem.	55.0	58.5	50.5	20.31	20.98	19.40	19.84	20.27	18.76	30.5	30.7	31.5
561	Admin. & support services - Services administratifs et de soutien	52.7	56.0	48.7	20.21	20.93	19.25	19.72	20.27	18.66	30.1	30.2	31.2
5613	Employment services - Services d'emploi	15.7	15.8	14.8	18.68	19.02	16.86	18.15	18.19	16.25	32.2	32.0	32.7
5617	Services to buildings & dwellings - Services relatifs aux bâtiments et aux logements	14.8	16.4	13.6	24.06	25.23	22.85	23.67	24.89	22.30	26.4	27.3	29.1
61	Educational services - Services d'enseignement	1.5	1.3	1.2	19.83	18.83	17.48	19.67	18.60	17.32	27.7	29.0	27.0

* Refer to survey overview. - Voir l'aperçu de l'enquête.

** Earnings and hours exclude unclassified - La rémunération et les heures excluent les non classifiées

Table 6
Estimates of Employment, Average Hourly Earnings and Hours for
Employees Paid by the Hour, by Industry, Canada, Provinces and
Territories.

Tableau 6
Estimations de l'emploi, de la rémunération horaire moyen-
ne et des heures, pour les salariés rémunérés à l'heure, par
industrie, Canada, provinces et territoires.

(Continued - suite)

		Employees paid by the hour - Salariés rémunérés à l'heure											
NAICS 2007	Industry	Employment (in thousands)			Average hourly earnings (including overtime)			Average hourly earnings (excluding overtime)			Average weekly hours (including overtime)		
SCIAN 2007	Industrie	Emploi (en milliers)			Rémunération horaire moyenne (incluant temps supplémentaire)			Rémunération horaire moyenne (excluant temps supplémentaire)			Heures hebdomadaires moyennes (incluant temps supplémentaire)		
		Sept. p 2008 Sep.t p	Aug. r 2008 Aug. r	Sept. 2007 Sept.	Sept. p 2008 Sep.t p	Aug. r 2008 Aug. r	Sept. 2007 Sept.	Sept. p 2008 Sep.t p	Aug. r 2008 Aug. r	Sept. 2007 Sept.	Sept. p 2008 Sep.t p	Aug. r 2008 Aug. r	Sept. 2007 Sept.
ALBERTA													
611N	Education special - Éducation spéciale	54.3	43.4	50.4	\$20.59	\$20.30	\$18.68	\$20.43	\$20.21	\$18.53	32.0	32.7	32.1
62	Health care & social assistance - Soins de santé et assistance sociale	121.8	121.3	113.5	26.51	26.05	25.89	26.06	25.55	24.94	28.0	27.9	27.4
621	Ambulatory health care services - Services de soins ambulatoires	31.7	31.1	28.4	28.06	26.99	25.55	27.95	26.83	25.47	28.4	28.3	27.8
6211	Offices of physicians - Cabinets de médecins	9.9	9.8	9.0	28.47	28.41	26.20	28.36	28.24	26.12	29.5	29.1	28.5
6212	Offices of dentists - Cabinets de dentistes	7.4	7.2	6.5	34.66	31.66	30.91	34.53	31.47	30.82	27.0	26.6	26.9
6213	Offices of other health practitioners - Cabinets d'autres praticiens	4.7	4.5	4.1	27.80	26.47	23.66	27.69	26.32	23.59	24.7	24.6	24.5
6221	General medical & surgical hospitals - Hôpitaux généraux et hôpitaux de soins chirurgicaux	50.9	50.8	48.0	30.60	30.78	30.77	29.66	29.87	28.72	26.6	26.7	26.1
623	Nursing & residential care facilities - Étab. de soins infirmiers et de soins pour bénéficiaires internes	21.0	21.2	18.4	19.49	19.05	20.34	19.34	18.88	20.21	28.7	28.6	27.3
6231	Nursing care facilities - Établissements de soins infirmiers	13.1	13.3	11.1	18.74	18.29	19.89	18.56	18.08	19.75	29.2	29.4	28.6
6239	Other residential care facilities - Autres établissements de soins pour bénéficiaires internes	3.0	3.0	2.8	21.41	20.54	20.03	21.31	20.42	19.93	29.0	28.5	26.7
6241	Individual & family services - Services individuels et familiaux	3.5	3.6	4.0	14.93	14.26	14.24	14.90	14.24	14.23	32.4	34.2	31.4
6243	Vocational rehabilitation services - Services de réadaptation professionnelle	2.2	2.3	2.6	19.96	18.14	17.70	19.93	18.12	17.68	26.4	27.2	28.7
6244	Child day-care services - Services de garderie	4.3	3.9	4.4	14.92	13.40	13.78	14.90	13.39	13.76	26.2	27.8	26.8
7132	Gambling industries - Jeux de hasard et loteries	4.0	3.9	4.0	14.99	14.76	15.74	14.85	14.59	15.67	25.9	26.5	22.5
7139	Other amusement & recreation industries - Autres services de divertissement et de loisirs	12.5	14.3	14.6	11.01	11.07	14.34	10.91	10.92	14.27	25.0	25.4	20.4
72	Accommodation & food services - Hébergement et services de restauration	120.6	119.5	124.3	12.90	12.50	12.42	12.68	12.30	12.20	26.1	26.1	23.9
721	Accommodation services - Services d'hébergement	27.0	26.9	27.6	14.46	13.92	13.81	14.37	13.87	13.51	30.2	30.3	29.1
722	Food services & drinking places - Services de restauration et débits de boissons	93.5	92.6	96.7	12.35	11.99	11.90	12.09	11.74	11.71	24.9	24.9	22.4
7221	Full-service restaurants - Restaurants à service complet	46.6	45.7	48.1	12.48	12.14	12.31	12.41	12.06	12.27	24.3	24.2	21.9
7222	Limited-service eating places - Établissements de restauration à service restreint	35.7	35.9	36.5	11.63	11.28	10.92	11.56	11.21	10.88	24.6	24.6	21.8
8111	Automotive repair & maintenance - Réparation et entretien de véhicules automobiles	8.8	9.0	8.4	18.40	18.76	20.87	18.29	18.69	20.72	35.6	35.6	34.0
8113	Comm. & ind. mach. & equip. (exc. auto. & electro.) repair & mtnt. - Répar. et entretien mach., mat. comm., ind. (sauf auto., électro.)	9.8	10.9	9.1	21.68	21.28	21.51	20.79	20.81	20.00	33.5	32.9	32.8
91	Public administration - Administrations publiques	31.9	34.5	29.5	21.54	20.18	20.97	21.27	19.85	20.64	31.3	32.2	30.7
912	Provincial & territorial public administration - Administrations publiques provinciales et territoriales	4.1	5.1	3.5	18.54	18.66	19.13	18.19	18.24	18.89	30.8	34.2	24.5
913	Local, municipal & regional public administration - Administrations publiques locales, municipales et régionales	24.9	26.2	23.6	21.77	20.10	21.44	21.50	19.77	21.08	31.7	32.2	31.3
41-91N	Service producing industries - Branche productrice de services	753.7	761.0	714.6	19.43	19.12	18.81	19.11	18.76	18.31	29.9	29.9	28.8
00-91N	Industrial aggregate (including unclassified) - Ensemble des industries y compris les entreprises non classifiées **	1,051.7	1,062.5	988.1	22.32	21.96	21.35	21.52	21.17	20.44	32.7	32.5	32.0
BRITISH COLUMBIA - COLOMBIE-BRITANNIQUE													
11	Forestry, logging & support - Foresterie, exploitation et soutien	11.4	11.4	11.9	23.79	23.19	22.13	23.50	22.52	20.85	38.0	37.4	36.3
113	Forestry & logging - Foresterie et exploitation forestière	7.4	6.8	7.1	24.07	22.89	21.40	23.77	22.22	20.16	37.5	35.6	35.1
1133	Logging - Exploitation forestière	7.1	6.5	6.7	24.58	23.27	21.92	24.28	22.59	20.65	37.3	35.5	34.9
1153	Support activities for forestry - Activités de soutien à la foresterie	4.0	4.6	4.8	23.29	23.60	23.14	23.01	22.92	21.80	39.0	40.1	38.0

* Refer to survey overview. - Voir l'aperçu de l'enquête.

** Earnings and hours exclude unclassified - La rémunération et les heures excluent les non classifiées

Table 6
Estimates of Employment, Average Hourly Earnings and Hours for
Employees Paid by the Hour, by Industry, Canada, Provinces and
Territories.

(Continued - suite)

Tableau 6
Estimations de l'emploi, de la rémunération horaire moyen-
ne et des heures, pour les salariés rémunérés à l'heure, par
industrie, Canada, provinces et territoires.

		Employees paid by the hour - Salariés rémunérés à l'heure											
NAICS 2007	Industry	Employment (in thousands)			Average hourly earnings (including overtime)			Average hourly earnings (excluding overtime)			Average weekly hours (including overtime)		
SCIAN 2007	Industrie	Emploi (en milliers)			Rémunération horaire moyenne (incluant temps supplémentaire)			Rémunération horaire moyenne (excluant temps supplémentaire)			Heures hebdomadaires moyennes (incluant temps supplémentaire)		
		Sept. p 2008	Aug. r 2008	Sept. 2007	Sept. p 2008	Aug. r 2008	Sept. 2007	Sept. p 2008	Aug. r 2008	Sept. 2007	Sept. p 2008	Aug. r 2008	Sept. 2007
		Sept.p	Aug. r	Sept.	Sept.p	Aug. r	Sept.	Sept.p	Aug. r	Sept.	Sept.p	Aug. r	Sept.
BRITISH COLUMBIA - COLOMBIE-BRITANNIQUE													
21	Mining, quarrying & oil & gas extraction - Extraction minière, exploitation en carrière et extraction de pétrole et de gaz	8.9	8.6	7.7	\$29.61	\$30.56	\$30.90	\$27.32	\$28.03	\$28.22	38.4	36.8	38.9
211	Oil & gas extraction - Extraction de pétrole et de gaz	0.7	0.7	0.6	28.33	31.16	31.48	26.13	28.58	28.75	44.5	41.3	43.9
212	Mining and quarrying (except oil & gas) - Extraction minière et exploitation en carrière (sauf l'extraction de pétrole et de gaz)	3.9	3.8	3.3	26.90	28.10	27.69	24.82	25.77	25.29	41.7	38.1	41.6
213	Support activities for mining & oil & gas extraction - Activités de soutien à l'extraction minière, du pétrole et du gaz	4.3	4.1	3.8	32.86	32.92	34.07	30.31	30.19	31.12	34.5	34.8	35.7
22	Utilities - Services publics	5.7	5.7	5.6	27.02	27.55	27.15	25.62	26.43	26.20	40.6	40.2	40.5
23	Construction - Construction	100.9	105.3	83.6	25.75	25.68	23.02	24.79	24.52	22.11	38.6	37.9	39.2
236	Construction of buildings - Construction de bâtiments	28.1	28.4	23.6	24.77	25.47	22.13	23.47	24.22	21.27	39.1	38.5	38.8
2361	Residential building construction - Construction résidentielle	17.9	18.0	15.0	22.81	24.12	20.72	21.61	22.94	19.92	38.2	37.6	37.4
2362	Non-residential bldg. construction - Construction non résidentielle	10.2	10.4	8.6	28.03	27.65	24.36	26.56	26.30	23.42	40.6	40.0	41.1
237	Heavy & civil engineering construction - Travaux de génie civil	14.1	14.1	12.6	25.44	25.68	23.23	24.11	24.42	22.33	44.5	43.1	44.9
2371	Utility system construc. - Construc. d'installations de serv. publics	3.1	3.1	2.7	29.52	28.51	27.74	27.97	27.12	26.67	42.4	40.3	42.9
2372	Land subdivision - Lotissement de terrains	3.2	3.4	2.9	25.46	26.55	23.78	24.12	25.25	22.86	38.3	37.5	37.8
2373	Highway, street & bridge construction - Construction de routes, de rues et de ponts	6.2	6.0	5.4	23.24	23.59	20.40	22.02	22.43	19.61	49.3	47.9	49.8
2379	Other heavy & civil engineering construction - Autres travaux de génie civil	1.6	1.6	1.5	27.52	27.55	25.62	26.07	26.20	24.63	42.8	42.7	45.3
238	Specialty trade contractors - Entrepreneurs spécialisés	58.7	62.7	47.4	26.33	25.77	23.40	25.61	24.68	22.46	37.0	36.4	38.0
2381	Foundation, structure, & bldg. exterior contractors - Entrepreneurs en travaux de fondations, structure, extérieur de bâtiment	15.8	17.0	12.2	25.55	24.82	22.01	24.86	23.78	21.13	36.2	35.9	38.5
2382	Building equipment contractors - Entrepreneurs en installations d'équipements techniques	21.9	23.4	17.8	26.72	26.17	23.36	26.00	25.06	22.42	37.5	37.0	39.0
2383	Building finishing contractors - Entrepreneurs en travaux de finition de bâtiments	11.8	12.5	9.4	25.50	24.98	21.40	24.81	23.93	20.54	37.4	36.0	36.2
2389	Other spec. trade contractors - Autres entrepreneurs spécialisés	9.2	9.9	8.0	27.76	27.44	27.98	27.01	26.28	26.85	36.5	36.1	36.7
31-33	Manufacturing - Fabrication	112.6	114.2	124.1	21.64	21.76	21.50	20.82	20.99	20.68	37.4	37.2	38.3
	Non-durable goods - Biens non durables	43.7	45.2	43.4	19.38	19.21	19.22	18.68	18.73	18.43	36.4	36.9	37.1
	Durable goods - Biens durables	68.8	68.9	80.7	23.02	23.41	22.66	22.12	22.47	21.82	38.1	37.4	39.0
311	Food manufacturing - Fabrication d'aliments	17.4	18.4	17.3	16.59	16.41	16.68	16.08	15.92	15.50	35.4	37.4	38.5
3116	Meat product manufacturing - Fabrication de produits de viande	4.2	4.4	4.2	19.81	18.63	20.45	19.20	18.08	19.01	34.0	36.0	37.1
3117	Seafood product preparation & packaging - Préparation et conditionnement de poissons et fruits de mer	2.7	2.9	3.0	8.64	10.35	10.83	8.37	10.05	10.06	35.9	39.7	40.7
3118	Bakeries & tortilla manufacturing - Boulangeries et fabr. de tortillas	3.9	4.0	3.4	17.11	17.13	15.62	16.58	16.63	14.51	40.7	41.1	43.4
321	Wood product manufacturing - Fabrication de produits en bois	21.9	22.1	29.6	22.63	22.83	23.86	22.31	22.14	23.42	37.3	35.4	37.4
3211	Sawmills & wood preservation - Scieries et préservation du bois	12.6	12.5	17.8	23.00	23.01	24.06	22.68	22.31	23.61	37.5	35.5	38.1
3212	Veneer, plywood & engineered wood product mfg - Fabr. de placages, contreplaqués et produits en bois reconstitué	4.0	4.2	5.1	27.47	28.21	28.09	27.09	27.35	27.57	35.3	32.1	35.5
3219	Other wood product mfg - Fabr. d'autres produits chimiques	5.3	5.3	6.6	18.32	18.83	20.19	18.07	18.25	19.81	38.1	37.9	37.1
322	Paper manufacturing - Fabrication du papier	7.7	8.1	8.4	24.96	25.43	25.14	23.50	24.87	24.52	39.7	40.3	36.9
3221	Pulp, paper & paperboard mills - Usines de pâte à papier, de papier et de carton	6.4	6.7	7.2	24.74	24.98	24.63	23.29	24.44	24.02	40.5	41.1	37.4
3222	Converted paper product manufacturing - Fabrication de produits en papier transformé	1.2	1.4	1.2	26.27	27.89	28.36	24.73	27.28	27.67	35.6	36.1	34.1
3251	Basic chemical mfg - Fabrication de produits chimiques de base	0.3	0.3	0.2	28.11	27.26	26.22	26.95	26.23	25.23	36.9	36.6	39.0
3254	Pharmaceutical & medicine manufacturing - Fabrication de produits pharmaceutiques et de médicaments	0.8	0.9	0.8	17.94	18.17	21.04	17.20	17.49	20.24	34.3	32.9	31.8
3256	Soap, cleaning compound & toilet preparation manufacturing - Fabrication de savons, de détachants et de produits de toilette	0.7	0.6	0.7	12.64	13.92	15.32	12.12	13.39	14.75	36.6	34.7	35.0
3259	Other chemical product mfg - Fabr. d'autres produits chimiques	0.4	0.4	0.3	13.42	14.07	15.03	12.87	13.54	14.46	36.6	35.1	35.4
3272	Glass & glass product mfg - Fabr. de verre et de produits en verre	1.1	0.9	0.9	17.76	18.98	17.43	16.77	18.25	16.84	34.7	36.6	35.5
3273	Cement & concrete prod. mfg - Fabr. de ciment et prod. en béton	2.5	2.3	2.9	19.95	20.05	19.33	18.83	19.28	18.68	30.8	32.9	33.1
332	Fabricated metal product mfg - Fabrication de produits métalliques	11.3	11.0	12.0	22.12	22.28	21.91	21.72	21.36	21.04	39.0	39.9	42.6

* Refer to survey overview. - Voir l'aperçu de l'enquête.

** Earnings and hours exclude unclassified - La rémunération et les heures excluent les non classifiées

Table 6
Estimates of Employment, Average Hourly Earnings and Hours for
Employees Paid by the Hour, by Industry, Canada, Provinces and
Territories.

(Continued - suite)

Tableau 6
Estimations de l'emploi, de la rémunération horaire moyen-
ne et des heures, pour les salariés rémunérés à l'heure, par
industrie, Canada, provinces et territoires.

		Employees paid by the hour - Salariés rémunérés à l'heure											
NAICS 2007	Industry	Employment (in thousands)			Average hourly earnings (including overtime)			Average hourly earnings (excluding overtime)			Average weekly hours (including overtime)		
SCIAN 2007	Industrie	Emploi (en milliers)			Rémunération horaire moyenne (incluant temps supplémentaire)			Rémunération horaire moyenne (excluant temps supplémentaire)			Heures hebdomadaires moyennes (incluant temps supplémentaire)		
		Sept. p 2008 Sep.t p	Aug. r 2008 Aug. r	Sept. 2007 Sept.	Sept. p 2008 Sep.t p	Aug. r 2008 Aug. r	Sept. 2007 Sept.	Sept. p 2008 Sep.t p	Aug. r 2008 Aug. r	Sept. 2007 Sept.	Sept. p 2008 Sep.t p	Aug. r 2008 Aug. r	Sept. 2007 Sept.
BRITISH COLUMBIA - COLOMBIE-BRITANNIQUE													
3323	Architectural & structural metals manufacturing - Fabr. produits architecture et éléments de charpentes métalliques	4.8	4.7	5.4	\$20.41	\$21.58	\$21.64	\$20.05	\$20.69	\$20.78	38.2	39.0	42.3
3327	Machine shops, turned product, screw, nut & bolt manufacturing - Ateliers usinage, fabr. produits tournés, vis, écrous et boulons	1.9	1.8	2.0	24.76	24.34	21.62	24.32	23.34	20.77	42.8	44.0	46.5
3329	Other fabricated metal prod. mfg - Fabr. d'autres prod. métalliques	0.8	0.7	0.7	30.09	29.89	25.36	29.56	28.66	24.35	36.6	37.3	40.1
333	Machinery manufacturing - Fabrication de machines	6.5	6.4	6.5	23.64	24.54	21.84	22.59	23.61	20.90	40.2	39.9	40.1
3332	Industrial machinery mfg - Fabrication de machines industrielles	1.2	1.2	1.6	22.56	23.26	20.04	21.56	22.38	19.07	41.2	41.3	41.6
3339	Other general-purpose machinery manufacturing - Fabrication d'autres machines d'usage général	1.8	1.8	1.6	21.58	23.78	21.81	20.62	22.88	20.89	38.6	38.4	39.7
3344	Semiconductor & other electronic component manufacturing - Fabr. de semi-conducteurs et d'autres composants électroniques	0.5	0.5	0.6	21.32	19.61	18.64	20.77	19.25	18.36	37.9	35.2	39.3
3353	Electrical equipment mfg - Fabrication de matériel électrique	0.4	0.4	0.4	22.12	24.98	24.93	21.64	23.58	23.77	30.9	31.2	33.0
3359	Other electrical equipment & component manufacturing - Fabr. d'autres types de matériel et de composants électriques	1.0	1.2	1.3	18.48	23.59	22.56	18.09	22.85	22.36	30.9	34.9	39.0
336	Transportation equipment mfg - Fabr. de matériel de transport	5.0	4.5	6.0	24.27	24.89	22.54	22.92	24.11	21.44	37.7	36.4	39.6
3362	Motor vehicle body & trailer manufacturing - Fabrication de carrosseries et de remorques de véhicules automobiles	1.2	1.3	1.6	20.76	21.13	20.55	19.87	20.76	19.59	34.4	34.0	38.6
3364	Aerospace product & parts manufacturing - Fabrication de produits aérospatiaux et de leurs pièces	1.3	0.8	1.0	30.43	29.77	26.99	28.29	27.75	25.47	36.3	37.1	37.2
3366	Ship & boat building - Construction de navires et d'embarcations	1.3	1.2	2.0	24.76	25.82	22.72	23.70	25.36	21.66	36.7	35.5	39.9
3371	Household & institutional furniture & kitchen cabinet mfg - Fabr. meubles de maison, d'étab. institu. et d'armoire de cuisine	3.0	3.6	3.7	18.18	18.70	16.74	17.98	18.54	16.29	40.0	39.0	42.6
3372	Office furniture (including fixtures) manufacturing - Fabr. de meubles de bureau (y compris les articles d'ameublement)	0.5	0.6	0.6	23.23	26.51	23.23	22.98	26.29	22.60	42.5	43.1	42.2
3391	Medical equipment & supplies manufacturing - Fabrication de fournitures et matériel médicaux	1.6	1.5	1.8	20.98	19.88	18.03	20.02	19.67	17.67	37.9	35.9	35.5
3399	Other miscellaneous mfg - Autres activités diverses de fabrication	3.2	3.1	3.6	19.63	18.63	16.48	18.72	18.43	16.16	37.4	35.5	34.0
11-33N Goods producing industries - Branche productrice de biens		239.3	245.1	232.9	23.93	23.97	22.54	22.99	22.94	21.58	38.0	37.5	38.6
41-45N Trade - Commerce		258.0	260.8	245.1	16.12	16.48	16.12	15.93	16.25	15.92	27.8	27.9	27.1
41	Wholesale Trade - Commerce de gros	49.7	49.3	45.0	19.28	19.96	19.01	18.74	19.34	18.58	32.6	32.0	32.9
414	Personal & household goods whl-dist - Gros-dist d'articles personnels et ménagers	4.5	4.6	4.3	15.58	17.20	15.60	15.18	16.71	15.36	27.1	25.2	24.8
415	Motor vehicle & parts whl-dist - Gros-dist de véhicules automobiles et de leurs pièces	4.8	5.2	3.8	17.25	18.90	16.22	16.52	18.08	15.74	31.6	30.8	28.7
4151	Motor vehicle whl-dist - Gros-dist de véhicules automobiles	1.2	1.4	0.8	21.40	23.16	21.43	20.40	22.02	20.79	31.7	29.8	27.9
4152	New motor vehicle parts & accessories whl-dist - Gros-dist de pièces, d'accessoires neufs pour véhicules automobiles	3.4	3.6	2.7	16.16	17.72	15.11	15.48	16.97	14.67	31.7	31.3	28.8
416	Building material & supplies whl-dist - Gros-dist de matériaux et fournitures de construction	10.4	10.8	8.1	19.24	20.60	18.32	18.33	19.59	17.78	30.6	30.0	29.0
4161	Electrical, plumbing, heating & a/c equipment & supplies whl-dist - Gros-dist matériel et fourn. élec., plomberie, chauffage, climat.	3.0	3.2	2.5	18.82	19.51	16.75	17.94	18.56	16.26	29.3	28.6	27.9
4163	Lumber, millwork, hardware & other building supplies whl-dist - Gros-dist bois d'oeuvre, menui. préfab., quinc., fourn. construc.	6.0	6.1	4.7	19.37	20.95	18.47	18.46	19.92	17.92	29.8	29.4	29.1
417	Machinery, equipment & supplies whl-dist - Gros-dist de machines, de matériel et de fournitures	11.5	9.7	8.7	23.36	24.03	21.86	22.73	23.55	21.27	35.4	35.7	36.8
4172	Const., forestry, mining & indus. mach. equip. & suppl. whl-dist - Gros-dist mach., matériel, fourn. indus., const., forest., minière	6.7	4.9	4.5	23.19	24.56	20.91	22.67	23.92	19.95	32.4	33.1	31.5
4173	Computer & communications equipment & supplies whl-dist - Gros-dist d'ordinateurs et de matériel de communication	0.8	0.9	0.9	25.63	27.10	24.94	25.53	26.54	24.56	41.2	41.6	48.7
4179	Other machinery, equipment & supplies whl-dist - Gros-dist d'autres machines, matériel et fournitures	3.5	3.5	2.9	24.54	24.15	23.41	23.58	23.89	23.11	38.4	36.7	39.3
418	Miscellaneous whl-dist - Gros-dist de produits divers	4.8	5.3	6.1	18.84	19.09	18.94	18.61	18.71	18.70	35.6	32.5	38.6
4181	Recyclable material whl-dist - Gros-dist de matières recyclables	1.2	1.3	1.4	19.70	19.62	18.77	19.46	19.23	18.53	37.2	33.7	40.7
4182	Paper, paper product & disposable plastic product whl-dist - Gros-dist de papier, produits du papier et de plastique jetables	0.7	0.8	1.0	16.80	16.78	16.01	16.60	16.45	15.80	39.8	36.2	42.2
4183	Agricultural supplies whl-dist - Gros-dist de fournitures agricoles	0.5	0.6	0.6	16.29	16.89	19.62	16.09	16.55	19.36	39.0	35.8	37.9
4184	Chemical (except agricultural) & allied product whl-dist - Gros-dist de produits chimiques et analogues (sauf agricoles)	0.5	0.6	0.7	20.06	19.79	22.26	19.82	19.40	21.96	38.7	34.9	39.5
4189	Other miscellaneous whl-dist - Gros-dist d'autres produits divers	1.8	2.1	2.3	19.58	20.24	19.15	19.34	19.83	18.90	31.3	28.8	35.7

* Refer to survey overview. - Voir l'aperçu de l'enquête.

** Earnings and hours exclude unclassified - La rémunération et les heures excluent les non classifiées

Table 6
Estimates of Employment, Average Hourly Earnings and Hours for
Employees Paid by the Hour, by Industry, Canada, Provinces and
Territories.

(Continued - suite)

Tableau 6
Estimations de l'emploi, de la rémunération horaire moyen-
ne et des heures, pour les salariés rémunérés à l'heure, par
industrie, Canada, provinces et territoires.

		Employees paid by the hour - Salariés rémunérés à l'heure											
NAICS 2007	Industry	Employment (in thousands)			Average hourly earnings (including overtime)			Average hourly earnings (excluding overtime)			Average weekly hours (including overtime)		
SCIAN 2007	Industrie	Emploi (en milliers)			Rémunération horaire moyenne (incluant temps supplémentaire)			Rémunération horaire moyenne (excluant temps supplémentaire)			Heures hebdomadaires moyennes (incluant temps supplémentaire)		
		Sept. p 2008 Sep.t.p	Aug. r 2008 Aug. r	Sept. 2007 Sept.	Sept. p 2008 Sep.t.p	Aug. r 2008 Aug. r	Sept. 2007 Sept.	Sept. p 2008 Sep.t.p	Aug. r 2008 Aug. r	Sept. 2007 Sept.	Sept. p 2008 Sep.t.p	Aug. r 2008 Aug. r	Sept. 2007 Sept.
BRITISH COLUMBIA - COLOMBIE-BRITANNIQUE													
419	Wholesale electronic markets, and agents & brokers - Commerce électronique de gros et agents et courtiers	2.8	3.0	2.9	\$17.25	\$18.17	\$19.05	\$17.05	\$17.81	\$18.80	37.5	34.9	40.4
44-45	Retail trade - Commerce de détail	208.3	211.5	200.1	15.20	15.52	15.29	15.13	15.43	15.17	26.7	26.9	25.8
441	Motor vehicle & parts dealers - Marchands de véhicules automobiles et de leurs pièces	12.2	12.9	12.8	20.54	21.42	22.02	20.45	21.30	21.96	32.9	32.9	34.1
4411	Automobile dealers - Marchands d'automobiles	7.8	8.4	8.4	25.28	25.64	27.21	25.16	25.54	27.13	30.4	31.2	32.5
4412	Other motor vehicle dealers - Marchands d'autres véhicules auto.	2.1	2.3	2.1	13.59	14.31	13.32	13.53	14.25	13.28	36.1	35.9	36.1
4413	Automotive parts, accessories & tire stores - Magasins de pièces, de pneus et d'accessoires pour véhicules auto.	2.3	2.3	2.2	13.67	15.12	13.14	13.49	14.78	13.11	38.6	36.0	38.3
445	Food & beverage stores - Magasins d'alimentation	77.5	77.8	70.1	13.39	14.67	13.50	13.36	14.54	13.32	25.1	25.8	24.0
4451	Grocery stores - Épiceries	64.6	64.5	57.2	12.96	14.30	13.05	12.93	14.17	12.86	24.9	25.6	23.5
4452	Specialty food stores - Magasins d'alimentation spécialisés	7.3	7.3	7.4	12.51	13.91	12.01	12.47	13.78	11.84	23.7	24.8	24.6
447	Gasoline stations - Stations-service	11.0	10.7	9.8	12.48	12.52	11.61	12.42	12.48	11.51	31.0	31.2	29.2
451	Sporting goods, hobby, book & music stores - Magasins d'articles de sport, passe-temps, musique et livres	10.6	10.2	10.5	16.65	16.44	15.04	16.61	16.41	14.99	28.6	27.9	27.1
452	General merchandise stores - Mag. de fournitures de tout genre	24.2	23.9	24.9	13.63	13.34	14.07	13.57	13.24	13.92	24.8	25.4	23.3
4521	Department stores - Grands magasins	12.9	12.7	13.6	13.74	13.30	13.63	13.69	13.21	13.48	23.0	24.0	21.9
4529	Other general merchandise stores - Magasins d'autres fournitures de tout genres	11.2	11.2	11.3	13.51	13.37	14.54	13.46	13.27	14.39	26.8	26.9	25.0
453	Miscellaneous store retailers - Magasins de détail divers	9.2	10.6	9.2	10.43	11.55	12.59	10.27	11.54	12.48	19.9	23.0	25.0
4531	Florists - Fleuristes	0.7	0.8	0.8	15.57	17.56	18.20	15.33	17.54	18.04	17.1	21.0	22.0
4532	Office supplies, stationery & gift stores - Magasins de fournitures de bureau, de papeterie et de cadeaux	3.3	4.0	3.5	9.59	10.25	10.98	9.44	10.24	10.88	16.6	21.7	24.0
4533	Used merchandise stores - Magasins de marchandises d'occasion	1.4	1.8	1.5	9.14	10.59	12.17	9.00	10.58	12.06	16.6	20.0	23.4
4539	Other miscellaneous stores retailers - Autres mag. de détail divers	3.8	4.0	3.4	10.61	12.01	13.21	10.45	12.00	13.10	24.5	26.0	27.4
4541	Electronic shopping & mail-order houses - Entreprises de télémagasinage et de vente par correspondance	0.5	0.7	0.6	11.91	12.54	17.37	11.73	12.53	17.22	26.1	29.8	29.1
4542	Vending machine operators - Exploitants de distribu. automatiques	0.3	0.4	0.3	13.93	14.97	16.85	13.71	14.95	16.70	23.8	27.4	28.4
4543	Direct selling establishments - Établissements de vente directe	0.8	1.1	0.9	11.20	12.10	16.45	11.03	12.08	16.31	21.0	23.8	27.9
48-49	Transportation & warehousing - Transport et entreposage	43.1	43.9	40.0	23.11	22.40	21.86	22.49	21.56	19.50	36.9	36.8	36.3
481	Air transportation - Transport aérien	6.2	6.5	6.1	27.29	26.37	27.79	26.49	25.49	23.44	33.9	34.6	34.4
4812	Non-scheduled air transport. - Transport aérien non-régulier	2.3	2.6	2.6	31.00	30.95	31.88	30.06	29.88	26.42	31.7	33.1	35.8
482	Rail transportation - Transport ferroviaire	4.6	4.7	4.4	21.86	21.52	23.02	20.89	20.49	20.23	44.8	44.9	40.2
4831	Deep sea, coastal & Great Lakes water transportation - Transport hauturier, côtier et sur les Grands Lacs	1.7	1.8	1.3	30.33	27.69	33.93	29.41	26.73	28.11	36.9	37.3	37.7
484	Truck transportation - Transport par camion	11.3	11.2	10.0	24.96	24.44	19.36	24.59	23.54	18.49	39.1	37.7	38.9
4841	General freight trucking - Transport par camion de marchandises diverses	4.5	4.5	4.2	25.72	25.08	20.68	25.35	24.15	19.75	38.6	37.1	37.1
4842	Specialized freight trucking - Transport par camion de marchandises spéciales	6.7	6.8	5.7	24.46	24.03	18.45	24.10	23.14	17.63	39.4	38.1	40.3
485	Transit & ground passenger transportation - Transport en commun et transport terrestre de voyageurs	7.1	7.0	5.7	17.85	17.24	18.06	17.62	16.99	17.64	38.8	38.2	37.6
4851	Urban transit systems - Services urbains de transport en commun	2.1	2.1	1.6	21.95	22.26	25.57	21.60	21.83	24.83	40.7	37.9	32.8
4853	Taxi & limousine service - Services de taxi et de limousine	2.8	2.9	2.4	16.88	15.35	14.50	16.70	15.20	14.26	33.8	35.4	39.4
4855	Charter bus industry - Services d'autobus nolisés	0.7	0.7	0.6	16.09	16.23	20.63	15.92	16.07	20.29	39.5	41.8	37.6
488	Support activities for transport. - Activités de soutien au transport	9.4	9.4	8.8	22.67	21.47	21.72	21.72	20.44	17.72	32.9	34.7	34.7
4881	Support activities for air transportation - Activités de soutien au transport aérien	2.0	1.9	1.8	24.22	23.18	25.02	23.49	22.38	20.73	32.0	33.8	33.7
4884	Support activities for road transportation - Activités de soutien au transport routier	3.3	3.3	3.1	17.60	16.16	14.91	17.07	15.60	12.35	31.8	33.4	33.8
4885	Freight transportation arrangement - Intermédiaires en transport de marchandises	2.4	2.4	2.3	27.49	26.36	28.78	25.64	24.38	22.85	33.5	34.9	33.4
4921	Couriers - Messageries	0.3	0.3	0.6	23.31	22.97	20.74	22.90	22.42	19.85	35.9	31.8	31.8
493	Warehousing & storage - Entreposage	0.7	0.8	1.4	19.70	21.18	19.35	19.34	20.67	18.55	38.8	34.4	33.6
51	Information & cultural industries - Industrie de l'information et industrie culturelle	20.7	20.2	23.9	22.59	21.83	19.69	22.55	21.78	19.25	45.7	45.5	48.5
5172	Wireless telecommunications carriers (except satellite) - Télécom. sans fil (sauf par satellite)	1.8	1.7	2.0	13.89	13.57	15.26	13.77	13.47	14.87	55.9	56.8	56.4

* Refer to survey overview. - Voir l'aperçu de l'enquête.

** Earnings and hours exclude unclassified - La rémunération et les heures excluent les non classifiées

Table 6
Estimates of Employment, Average Hourly Earnings and Hours for
Employees Paid by the Hour, by Industry, Canada, Provinces and
Territories.

Tableau 6
Estimations de l'emploi, de la rémunération horaire moyen-
ne et des heures, pour les salariés rémunérés à l'heure, par
industrie, Canada, provinces et territoires.

(Continued - suite)

		Employees paid by the hour - Salariés rémunérés à l'heure											
NAICS 2007	Industry	Employment (in thousands)			Average hourly earnings (including overtime)			Average hourly earnings (excluding overtime)			Average weekly hours (including overtime)		
SCIAN 2007	Industrie	Emploi (en milliers)			Rémunération horaire moyenne (incluant temps supplémentaire)			Rémunération horaire moyenne (excluant temps supplémentaire)			Heures hebdomadaires moyennes (incluant temps supplémentaire)		
		Sept. p 2008	Aug. r 2008	Sept. 2007	Sept. p 2008	Aug. r 2008	Sept. 2007	Sept. p 2008	Aug. r 2008	Sept. 2007	Sept. p 2008	Aug. r 2008	Sept. 2007
		Sept.p	Aug. r	Sept.	Sept.p	Aug. r	Sept.	Sept.p	Aug. r	Sept.	Sept.p	Aug. r	Sept.
BRITISH COLUMBIA - COLOMBIE-BRITANNIQUE													
518	Data processing, hosting and related services - Traitement de données, hébergement de données et services connexes	0.1	0.4	0.3	\$8.04	\$12.80	\$14.35	\$8.02	\$12.77	\$14.30	18.8	26.9	28.3
519	Other information services - Autres services d'information	0.8	0.9	1.3	18.93	18.73	17.56	18.89	18.69	17.47	21.2	22.1	22.9
52	Finance & insurance - Finance et assurances	19.9	21.3	19.3	20.83	21.01	20.03	20.71	20.91	19.89	32.4	32.2	32.9
522	Credit intermediation & related activities - Intermédiation financière et activités connexes	11.4	11.8	11.2	18.57	18.87	18.09	18.50	18.84	18.05	32.6	31.3	32.4
5221	Depository credit intermediation - Intermédiation financière par le biais de dépôts	9.8	10.0	9.5	18.85	19.05	18.20	18.78	19.02	18.16	32.7	31.7	32.3
524	Insurance carriers & related activities - Sociétés d'assurance et activités connexes	5.2	6.1	5.5	24.21	22.90	21.40	23.97	22.68	21.23	38.5	39.0	38.0
53	Real estate & rental & leasing - Services immobiliers et services de location et de location à bail	18.8	21.1	16.4	20.82	20.69	17.99	20.57	20.45	17.75	25.7	28.5	27.4
531	Real estate - Services immobiliers	10.8	13.2	9.9	22.27	22.23	19.99	22.15	22.08	19.80	25.9	28.4	27.8
5311	Lessors of real estate - Bailleurs de biens immobiliers	5.0	6.0	4.7	18.39	17.74	15.68	18.29	17.61	15.53	26.0	28.5	27.5
5312	Offices of real estate agents & brokers - Bureau d'agents et de courtiers immobiliers	2.5	3.0	2.0	29.55	29.99	27.00	29.38	29.78	26.74	24.7	27.7	27.7
5313	Activities related to real estate - Activités liées à l'immobilier	3.4	4.2	3.1	22.89	23.20	21.91	22.76	23.04	21.70	26.6	28.9	28.1
532	Rental & leasing services - Services de location et location à bail	7.3	7.1	5.9	18.87	18.12	14.89	18.35	17.68	14.49	25.1	28.3	26.6
5321	Automotive equipment rental & leasing - Location et location à bail de matériel automobile	1.9	1.8	1.4	20.60	19.51	14.97	20.03	19.04	14.57	25.6	28.7	27.6
5322	Consumer goods rental - Location de biens de consommation	2.8	2.7	2.4	17.12	15.80	13.83	16.65	15.42	13.45	20.9	23.8	23.2
5324	Commercial & industrial machinery & equipment rental & leasing - Location, loc. à bail de machines, matériel d'usage comm., indus.	2.4	2.3	1.9	18.68	18.65	15.76	18.17	18.20	15.33	29.2	33.3	30.1
54	Professional, scientific & technical services - Services professionnels, scientifiques et techniques	35.6	33.1	28.3	22.53	21.53	21.43	22.16	21.22	21.10	33.3	33.3	32.5
5413	Architectural, engineering & related services - Architecture, génie et services connexes	12.3	10.0	8.8	25.97	24.94	25.24	25.45	24.46	24.81	37.0	35.8	37.8
56	Admin. & support, waste managemt. & remediation services - Services admin., soutien, gestion des déchets, assainissem.	63.4	67.5	57.3	19.89	20.19	16.97	19.59	19.68	16.41	29.7	29.8	30.8
561	Admin. & support services - Services administratifs et de soutien	61.1	65.1	55.4	19.59	19.91	16.56	19.27	19.47	16.07	29.4	29.5	30.6
5613	Employment services - Services d'emploi	10.5	10.7	8.5	27.06	27.31	14.62	26.99	27.00	14.09	33.2	31.9	29.9
5615	Travel arrangement & reservation services - Services de préparation de voyages et de réservation	6.9	7.4	6.6	16.98	17.48	18.27	16.70	17.25	17.83	31.7	32.9	35.0
5616	Investigation & security services - Services d'enquêtes et sécurité	10.2	10.5	10.1	15.71	15.10	12.20	15.21	14.35	11.76	27.3	27.6	30.0
5617	Services to buildings & dwellings - Services relatifs aux bâtiments et aux logements	17.5	19.5	16.2	19.40	20.67	18.40	19.08	20.40	17.96	25.6	26.2	28.9
562	Waste management & remediation services - Services de gestion des déchets et d'assainissement	2.4	2.5	1.9	26.13	25.99	27.72	26.03	24.26	25.82	37.1	37.6	34.5
61	Educational services - Services d'enseignement	7.5	6.7	5.9	14.53	13.21	11.48	14.41	13.05	11.38	30.6	33.8	33.1
611N	Education special - Éducation spéciale	60.0	37.6	61.3	24.36	23.74	23.03	24.23	23.63	22.85	34.2	33.8	33.0
6112	Community colleges & C.E.G.E.P.s - Collèges communautaires et cégeps	11.2	10.0	9.8	26.59	25.88	27.30	26.40	25.79	27.07	37.0	35.7	31.3
62	Health care & social assistance - Soins de santé et assistance sociale	164.7	165.9	156.7	25.30	24.82	24.45	25.05	24.53	24.30	29.4	29.2	28.4
621	Ambulatory health care services - Services de soins ambulatoires	45.2	44.6	40.5	24.96	24.47	23.70	24.87	24.32	23.63	27.4	27.1	27.0
6211	Offices of physicians - Cabinets de médecins	13.7	13.5	12.4	26.10	25.91	22.20	26.00	25.76	22.14	29.2	28.7	29.1
6212	Offices of dentists - Cabinets de dentistes	10.1	10.0	9.0	24.49	24.78	23.95	24.39	24.63	23.88	27.0	26.4	26.7
6213	Offices of other health practitioners - Cabinets d'autres praticiens	6.8	6.7	6.0	26.35	25.60	26.56	26.25	25.45	26.48	24.6	24.5	23.2
6214	Out-patient care centres - Centres de soins ambulatoires	8.0	7.9	6.7	21.23	20.16	20.72	21.15	20.04	20.66	30.1	29.9	30.6
622	Hospitals - Hôpitaux	68.6	69.4	64.8	28.28	27.68	27.96	27.85	27.21	27.75	32.5	32.4	30.1

* Refer to survey overview. - Voir l'aperçu de l'enquête.

** Earnings and hours exclude unclassified - La rémunération et les heures excluent les non classifiées

Table 6
Estimates of Employment, Average Hourly Earnings and Hours for
Employees Paid by the Hour, by Industry, Canada, Provinces and
Territories.

(Continued - suite)

Tableau 6
Estimations de l'emploi, de la rémunération horaire moyen-
ne et des heures, pour les salariés rémunérés à l'heure, par
industrie, Canada, provinces et territoires.

		Employees paid by the hour - Salariés rémunérés à l'heure											
NAICS 2007	Industry	Employment (in thousands)			Average hourly earnings (including overtime)			Average hourly earnings (excluding overtime)			Average weekly hours (including overtime)		
SCIAN 2007	Industrie	Emploi (en milliers)			Rémunération horaire moyenne (incluant temps supplémentaire)			Rémunération horaire moyenne (excluant temps supplémentaire)			Heures hebdomadaires moyennes (incluant temps supplémentaire)		
		Sept. p 2008 Sep.t p	Aug. r 2008 Aug. r	Sept. 2007 Sept.	Sept. p 2008 Sep.t p	Aug. r 2008 Aug. r	Sept. 2007 Sept.	Sept. p 2008 Sep.t p	Aug. r 2008 Aug. r	Sept. 2007 Sept.	Sept. p 2008 Sep.t p	Aug. r 2008 Aug. r	Sept. 2007 Sept.
BRITISH COLUMBIA - COLOMBIE-BRITANNIQUE													
6221	General medical & surgical hospitals - Hôpitaux généraux et hôpitaux de soins chirurgicaux	58.4	59.0	55.2	\$27.55	\$27.05	\$27.23	\$27.13	\$26.59	\$27.03	32.5	32.4	29.8
623	Nursing & residential care facilities - Étab. de soins infirmiers et de soins pour bénéficiaires internes	31.9	32.9	30.3	22.98	22.59	23.32	22.87	22.46	23.20	26.5	26.1	25.5
6231	Nursing care facilities - Établissements de soins infirmiers	14.7	15.3	13.8	24.42	23.74	24.30	24.31	23.59	24.18	26.2	25.9	26.2
6232	Res. devel. handicap, mental health & substance abuse facilities - Étab. rés. pour handicaps, de troubles mentaux, alcool., toxico.	8.8	8.9	9.2	24.65	24.72	24.01	24.54	24.58	23.89	23.6	23.2	23.6
6233	Community care facilities for the elderly - Établissements communautaires de soins pour personnes âgées	4.1	4.3	3.5	20.38	20.31	21.77	20.28	20.19	21.66	29.1	28.8	25.6
6239	Other residential care facilities - Autres établissements de soins pour bénéficiaires internes	4.2	4.4	3.7	18.41	17.94	19.76	18.33	17.83	19.66	30.6	30.2	27.1
624	Social assistance - Assistance sociale	19.0	19.1	21.1	17.24	17.18	16.33	17.21	17.16	16.32	27.7	27.9	30.1
6241	Individual & family services - Services individuels et familiaux	9.6	9.9	11.6	15.96	15.56	15.80	15.94	15.54	15.78	29.7	29.6	30.8
6243	Vocational rehabilitation services - Services de réadaptation professionnelle	3.2	3.2	3.6	16.84	17.33	16.83	16.82	17.31	16.81	29.3	30.1	32.8
6244	Child day-care services - Services de garderie	5.6	5.3	5.2	18.12	18.68	14.93	18.09	18.67	14.91	23.6	23.8	26.7
71	Arts, entertainment & recreation - Arts, spectacles et loisirs	26.4	27.7	28.9	13.90	13.73	15.15	13.81	13.61	15.04	25.8	26.0	22.8
711	Performing arts, spectator sports & related industries - Arts d'interprétation, sport-spectacles et activités connexes	5.2	4.1	3.8	17.24	17.51	16.96	17.16	17.43	16.64	31.6	31.3	31.6
712	Heritage institutions - Établissements du patrimoine	2.1	2.4	2.4	17.12	17.59	18.31	16.97	17.39	18.24	22.9	24.8	20.4
713	Amusement, gambling & recreation industries - Divertissement, loisirs et jeux de hasard et loteries	19.0	21.2	22.7	12.39	12.37	14.39	12.29	12.24	14.34	24.5	25.1	21.5
7132	Gambling industries - Jeux de hasard et loteries	3.5	3.7	5.1	14.41	13.96	15.93	14.31	13.84	15.89	23.8	24.6	24.6
7139	Other amusement & recreation industries - Autres services de divertissement et de loisirs	15.1	16.9	16.9	11.55	11.62	13.60	11.45	11.49	13.55	24.4	24.9	20.3
72	Accommodation & food services - Hébergement et services de restauration	160.9	162.3	160.2	12.88	12.56	12.13	12.79	12.48	12.01	25.3	25.3	22.8
721	Accommodation services - Services d'hébergement	33.3	34.8	32.1	16.32	15.71	14.88	16.22	15.65	14.56	30.4	30.7	27.4
7211	Traveller accommodation - Hébergement des voyageurs	29.7	30.8	28.9	16.37	15.86	14.85	16.26	15.80	14.53	30.2	30.4	27.1
722	Food services & drinking places - Services de restauration et débits de boissons	127.6	127.5	128.1	11.74	11.44	11.25	11.66	11.37	11.22	24.0	23.8	21.7
7221	Full-service restaurants - Restaurants à service complet	65.6	66.1	65.3	11.54	11.26	10.94	11.47	11.19	10.90	24.0	23.9	21.8
7222	Limited-service eating places - Établissements de restauration à service restreint	46.3	46.2	46.8	12.13	11.83	11.65	12.05	11.76	11.61	23.6	23.3	21.1
81	Other services (except public administration) - Autres services (sauf les administrations publiques)	43.8	46.6	39.8	18.59	18.29	17.56	18.30	18.12	17.29	31.8	32.1	30.6
811	Repair & maintenance - Réparation et entretien	19.0	20.2	16.3	20.12	19.99	19.59	19.59	19.70	19.27	36.8	36.7	35.9
8111	Automotive repair & maintenance - Réparation et entretien de véhicules automobiles	10.0	10.1	8.9	18.78	18.70	19.75	18.64	18.63	19.60	36.0	36.9	35.1
8113	Comm. & ind. mach. & equip. (exc. auto. & electro.) repair & mnt. - Répar. et entretien mach., mat. comm., ind. (sauf auto., électro.)	3.7	4.0	3.4	23.97	23.80	20.40	22.99	23.27	19.46	37.4	36.3	32.7
8122	Funeral services - Services funéraires	0.6	0.5	0.6	19.47	17.67	16.45	19.40	17.61	16.37	29.8	31.3	29.5
8129	Other personal services - Autres services personnels	1.2	1.2	1.2	14.83	13.93	14.62	14.78	13.89	14.55	27.6	28.6	25.4
813	Grant-making, civic, & professional & similar organizations - Fondations, groupes de citoyens, organisations prof., similaires	13.8	15.3	13.0	18.09	17.82	17.09	18.10	17.78	16.78	28.7	28.9	27.0
91	Public administration - Administrations publiques	28.0	29.9	22.1	21.38	23.10	21.43	21.21	22.87	20.70	32.2	33.9	31.6
913	Local, municipal & regional public administration - Administrations publiques locales, municipales et régionales	21.9	23.8	16.8	22.07	24.16	23.82	21.90	23.93	22.92	33.8	35.3	31.3
41-91N	Service producing industries - Branche productrice de services	899.7	915.9	850.4	19.07	18.98	18.19	18.83	18.70	17.82	29.2	29.4	28.3
00-91N	Industrial aggregate (including unclassified) - Ensemble des industries y compris les entreprises non classifiées **	1,139.0	1,161.0	1,083.3	20.32	20.25	19.37	19.87	19.75	18.81	31.1	31.1	30.6

* Refer to survey overview. - Voir l'aperçu de l'enquête.

** Earnings and hours exclude unclassified - La rémunération et les heures excluent les non classifiées

Table 6
Estimates of Employment, Average Hourly Earnings and Hours for
Employees Paid by the Hour, by Industry, Canada, Provinces and
Territories.

(Continued - suite)

Tableau 6
Estimations de l'emploi, de la rémunération horaire moyen-
ne et des heures, pour les salariés rémunérés à l'heure, par
industrie, Canada, provinces et territoires.

		Employees paid by the hour - Salariés rémunérés à l'heure											
NAICS 2007	Industry	Employment (in thousands)			Average hourly earnings (including overtime)			Average hourly earnings (excluding overtime)			Average weekly hours (including overtime)		
SCIAN 2007	Industrie	Emploi (en milliers)			Rémunération horaire moyenne (incluant temps supplémentaire)			Rémunération horaire moyenne (excluant temps supplémentaire)			Heures hebdomadaires moyennes (incluant temps supplémentaire)		
		Sept. p 2008 Sep.t p	Aug. r 2008 Aug. r	Sept. 2007 Sept.	Sept. p 2008 Sep.t p	Aug. r 2008 Aug. r	Sept. 2007 Sept.	Sept. p 2008 Sep.t p	Aug. r 2008 Aug. r	Sept. 2007 Sept.	Sept. p 2008 Sep.t p	Aug. r 2008 Aug. r	Sept. 2007 Sept.
YUKON													
	41-45N Trade - Commerce	1.7	1.7	1.7	\$16.56	\$16.79	\$15.65	\$16.39	\$16.59	\$15.44	26.6	27.2	26.5
	44-45 Retail trade - Commerce de détail	1.5	1.6	1.5	15.64	16.00	15.03	15.57	15.91	14.90	25.6	26.4	25.3
	441 Motor vehicle & parts dealers - Marchands de véhicules automobiles et de leurs pièces	0.1	0.1	0.1	20.77	23.13	22.94	20.68	23.04	22.88	35.0	33.9	34.5
	445 Food & beverage stores - Magasins d'alimentation	0.5	0.5	0.5	14.03	15.51	13.40	13.99	15.36	13.21	23.7	24.6	24.2
	447 Gasoline stations - Stations-service	0.1	0.1	0.1	18.37	15.21	13.45	18.28	15.16	13.32	33.8	35.6	30.0
	62 Health care & social assistance - Soins de santé et assistance sociale	0.7	0.7	0.7	29.39	26.54	26.25	29.04	26.19	26.07	31.8	32.0	29.5
	72 Accommodation & food services - Hébergement et services de restauration	1.7	1.8	1.6	23.11	21.69	17.91	22.95	21.58	17.60	25.8	25.7	24.1
	721 Accommodation services - Services d'hébergement	1.1	1.1	1.1	28.11	26.49	19.90	27.93	26.39	19.47	26.0	25.5	24.1
	722 Food services & drinking places - Services de restauration et débits de boissons	0.6	0.7	0.6	14.15	13.82	14.11	14.06	13.73	14.06	25.4	25.9	23.9
	811 Repair & maintenance - Réparation et entretien	0.1	0.1	0.1	20.88	21.28	20.33	20.35	20.99	19.92	36.2	35.8	35.1
	91 Public administration - Administrations publiques	2.5	2.7	2.2	21.64	20.69	22.27	21.13	20.14	21.71	34.6	37.3	33.3
	41-91N Service producing industries - Branche productrice de services	8.6	9.1	8.1	21.47	20.48	20.41	21.12	20.11	19.86	30.3	31.4	29.2
	00-91N Industrial aggregate (including unclassified) - Ensemble des industries y compris les entreprises non classifiées **	10.2	10.7	9.7	23.00	22.07	22.19	22.35	21.39	21.32	31.5	32.1	30.4
NORTHWEST TERRITORIES - TERRITOIRES DU NORD-OUEST													
	23 Construction - Construction	1.9	1.9	1.4	28.04	27.76	28.84	26.89	26.47	27.68	40.3	39.1	40.2
	11-33N Goods producing industries - Branche productrice de biens	3.4	3.4	2.7	28.19	28.76	30.04	26.64	27.04	28.25	41.0	39.2	40.4
	41-45N Trade - Commerce	2.0	2.1	2.1	17.83	18.38	17.45	17.65	18.17	17.22	29.2	29.3	29.3
	41 Wholesale Trade - Commerce de gros	0.3	0.3	0.3	19.70	19.50	19.38	19.23	18.88	18.91	35.3	35.1	37.6
	44-45 Retail trade - Commerce de détail	1.7	1.7	1.8	17.36	18.12	16.96	17.26	18.01	16.81	28.0	28.2	27.7
	48-49 Transportation & warehousing - Transport et entreposage	1.4	1.4	1.3	26.50	25.54	25.75	25.79	24.65	22.10	37.2	37.8	37.1
	62 Health care & social assistance - Soins de santé et assistance sociale	0.9	0.9	1.3	37.66	37.72	44.63	35.88	36.15	44.26	30.0	31.1	28.7
	72 Accommodation & food services - Hébergement et services de restauration	1.2	1.2	1.2	15.46	14.45	14.62	15.35	14.37	14.42	31.6	32.3	29.1
	721 Accommodation services - Services d'hébergement	0.5	0.5	0.5	18.04	16.37	16.21	17.92	16.31	15.86	36.7	36.5	33.7
	722 Food services & drinking places - Services de restauration et débits de boissons	0.7	0.7	0.7	13.29	12.79	13.06	13.21	12.71	13.02	28.2	29.4	25.6
	81 Other services (except public administration) - Autres services (sauf les administrations publiques)	0.4	0.5	0.4	19.33	17.96	16.54	19.25	17.90	16.44	32.4	32.7	30.5
	91 Public administration - Administrations publiques	1.6	1.7	1.4	20.50	20.39	17.93	19.97	19.80	17.53	41.8	42.9	40.2
	912 Provincial & territorial public administration - Administrations publiques provinciales et territoriales	0.7	0.7	0.5	28.44	29.39	21.32	27.52	28.63	20.34	34.5	35.3	30.8
	41-91N Service producing industries - Branche productrice de services	9.5	9.7	9.7	21.83	21.48	22.53	21.27	20.89	21.68	33.2	33.9	32.1

* Refer to survey overview. - Voir l'aperçu de l'enquête.

** Earnings and hours exclude unclassified - La rémunération et les heures excluent les non classifiées

Table 6
Estimates of Employment, Average Hourly Earnings and Hours for
Employees Paid by the Hour, by Industry, Canada, Provinces and
Territories.

(Continued - suite)

Tableau 6
Estimations de l'emploi, de la rémunération horaire moyen-
ne et des heures, pour les salariés rémunérés à l'heure, par
industrie, Canada, provinces et territoires.

		Employees paid by the hour - Salariés rémunérés à l'heure											
NAICS 2007	Industry	Employment (in thousands)			Average hourly earnings (including overtime)			Average hourly earnings (excluding overtime)			Average weekly hours (including overtime)		
SCIAN 2007	Industrie	Emploi (en milliers)			Rémunération horaire moyenne (incluant temps supplémentaire)			Rémunération horaire moyenne (excluant temps supplémentaire)			Heures hebdomadaires moyennes (incluant temps supplémentaire)		
		Sept. p 2008 Sep.t p	Aug. r 2008 Aug. r	Sept. 2007 Sept.	Sept. p 2008 Sep.t p	Aug. r 2008 Aug. r	Sept. 2007 Sept.	Sept. p 2008 Sep.t p	Aug. r 2008 Aug. r	Sept. 2007 Sept.	Sept. p 2008 Sep.t p	Aug. r 2008 Aug. r	Sept. 2007 Sept.
NORTHWEST TERRITORIES - TERRITOIRES DU NORD-OUEST													
	00-91N Industrial aggregate (including unclassified) - Ensemble des industries y compris les entreprises non classifiées **	12.9	13.1	12.4	\$23.77	\$23.56	\$24.50	\$22.84	\$22.57	\$23.32	35.2	35.3	34.0
NUNAVUT - NUNAVUT													
	23 Construction - Construction	0.7	0.7	0.5	28.25	28.12	27.16	26.95	26.78	26.09	39.3	38.2	40.2
	11-33N Goods producing industries - Branche productrice de biens	1.2	1.2	1.0	25.51	26.07	26.18	24.19	24.66	24.72	39.5	38.0	39.4
	41-45N Trade - Commerce	0.9	0.9	0.9	16.20	16.14	15.24	15.93	15.87	14.96	36.5	37.2	35.9
	44-45 Retail trade - Commerce de détail	0.7	0.8	0.8	13.44	13.87	13.85	13.38	13.76	13.70	34.7	35.4	34.6
	48-49 Transportation & warehousing - Transport et entreposage	0.3	0.3	0.3	30.41	29.13	30.55	29.48	28.12	25.56	27.6	28.4	28.9
	62 Health care & social assistance - Soins de santé et assistance sociale	0.3	0.3	0.3	18.20	18.78	18.09	18.14	18.70	18.04	28.8	30.2	28.0
	72 Accommodation & food services - Hébergement et services de restauration	0.3	0.3	0.3	22.50	21.26	22.01	22.34	21.16	21.57	24.3	24.9	22.9
	721 Accommodation services - Services d'hébergement	0.2	0.2	0.2	27.07	25.12	25.17	26.90	25.03	24.63	22.3	23.4	21.5
	722 Food services & drinking places - Services de restauration et débits de boissons	0.1	0.1	0.1	13.14	12.22	13.10	13.06	12.15	13.06	29.9	29.0	27.6
	813 Grant-making, civic, & professional & similar organizations - Fondations, groupes de citoyens, organisations prof., similaires	0.2	0.2	0.1	20.48	19.28	17.16	20.48	19.25	17.14	31.1	31.2	29.4
	8134 Civic & social organizations - Organisations civiques et amicales	0.1	0.1	0.1	21.04	19.75	18.30	21.05	19.71	18.28	30.9	30.9	29.4
	91 Public administration - Administrations publiques	1.2	1.3	1.3	26.30	25.06	25.43	26.09	24.75	25.20	44.9	45.8	45.5
	41-91N Service producing industries - Branche productrice de services	4.3	4.2	4.2	22.16	21.65	21.32	21.89	21.32	20.76	35.1	36.6	35.7
	00-91N Industrial aggregate (including unclassified) - Ensemble des industries y compris les entreprises non classifiées **	5.5	5.5	5.2	22.95	22.66	22.32	22.40	22.04	21.53	36.1	36.9	36.4

* Refer to survey overview. - Voir l'aperçu de l'enquête.

** Earnings and hours exclude unclassified - La rémunération et les heures excluent les non classifiées

Table 7

Tableau 7

Estimates of Employment, Average Hourly Earnings and Hours, for Salaried Employees, by Industry, Canada, Provinces and Territories.

Estimation de l'emploi, de la rémunération horaire moyenne et des heures, pour les employés (à salaire fixe), par industrie, Canada, provinces et territoires.

The average weekly earnings (including overtime) for salaried employees stood at \$1047.11 in September 2008, down \$11.28 from last month, while the year over year earnings rose by \$23.97. In September, the average hourly earnings (\$27.78) was down \$0.13 from August, and the year over year increased by \$0.50. The average weekly hours fell from August by 0.2 hours to 37.7 hours in September while the year over year went up by 0.2 hours.

La rémunération hebdomadaire moyenne (incluant le temps supplémentaire) des employés à salaire fixe a été de 1047,11 \$ en septembre 2008, une hausse de 11,28 \$ par rapport au mois précédent alors que la croissance d'une année à l'autre s'élève à 23,97 \$. La rémunération horaire moyenne (27,78 \$) en septembre a diminué de 0,13 \$ par rapport à août et la croissance d'une année à l'autre a été de 0,50 \$. En septembre, les heures hebdomadaires moyennes ont baissé de 0,2 heure pour s'établir à 37,7 heures tandis que d'une année à l'autre le nombre d'heures augmente de 0,2 heure.

	Page
<u>Canada</u>	<u>165</u>
<u>Provinces and Territories / Provinces et territoires</u>	<u>170</u>

Table 7
Estimates of Employment, Average Hourly Earnings and Hours
for Salaried Employees, by Industry, Canada, Provinces and
Territories.

Tableau 7
Estimations de l'emploi, de la rémunération horaire moyenne
et des heures, pour les employés à salaire fixe, par industries,
Canada, provinces et territoires.

		Salaried Employees - Employés à salaire fixe											
NAICS 2007	Industry	Employment (in thousands)			Average weekly earnings (including overtime)			Average hourly earnings (including overtime)			Average standard work week		
SCIAN 2007	Industrie	Emploi (en milliers)			Rémunération hebdomadaire moyenne (incluant temps supplémentaire)			Rémunération horaire moyenne (incluant temps supplémentaire)			Semaine moyenne normale de travail		
		Sept. p 2008	Aug. r 2008	Sept. 2007	Sept. p 2008	Aug. r 2008	Sept. 2007	Sept. p 2008	Aug. r 2008	Sept. 2007	Sept. p 2008	Aug. r 2008	Sept. 2007
		Sept. p	Aug. r	Sept.	Sept. p	Aug. r	Sept.	Sept. p	Aug. r	Sept.	Sept. p	Aug. r	Sept.
CANADA													
11	Forestry, logging & support - Foresterie, exploitation et soutien	12.7	13.2	17.6	\$1,249.44	\$1,162.91	\$1,124.99	\$27.54	\$26.28	\$28.85	45.4	44.2	39.0
113	Forestry & logging - Foresterie et exploitation forestière	6.0	5.6	8.8	1,223.55	1,087.11	1,066.38	27.68	25.77	29.15	44.2	42.2	36.6
1133	Logging - Exploitation forestière	5.8	5.4	8.6	1,236.32	1,099.45	1,077.64	27.90	25.99	29.52	44.3	42.3	36.5
1153	Support activities for forestry - Activités de soutien à la foresterie	6.7	7.6	8.8	1,272.32	1,218.03	1,183.38	27.42	26.63	28.58	46.4	45.7	41.4
21	Mining, quarrying & oil & gas extraction - Extraction minière, exploitation en carrière et extraction de pétrole et de gaz	94.0	95.3	92.0	1,888.83	1,881.80	1,691.09	47.24	48.17	41.63	40.0	39.1	40.6
211	Oil & gas extraction - Extraction de pétrole et de gaz	31.3	32.0	31.6	2,125.01	2,194.50	1,953.87	51.88	54.89	46.10	41.0	40.0	42.4
212	Mining and quarrying (except oil & gas) - Extraction minière et exploitation en carrière (sauf l'extraction de pétrole et de gaz)	25.1	25.4	23.3	1,577.34	1,603.61	1,515.90	40.20	42.07	38.68	39.2	38.1	39.2
2121	Coal mining - Extraction de charbon	3.6	3.6	3.4	1,707.73	1,718.31	1,666.22	60.04	61.90	54.74	28.4	27.8	30.4
2122	Metal ore mining - Extraction de minerais métalliques	11.1	10.9	9.0	1,610.66	1,674.41	1,723.81	39.69	42.34	42.93	40.6	39.5	40.2
2123	Non-metallic mineral mining & quarrying - Extraction de minerais non métalliques	10.5	11.0	10.9	1,497.65	1,495.97	1,298.68	36.11	37.31	31.61	41.5	40.1	41.1
213	Support activities for mining & oil & gas extraction - Activités de soutien à l'extraction minière, du pétrole et du gaz	37.5	37.9	37.0	1,900.22	1,804.55	1,576.98	47.89	46.37	39.41	39.7	38.9	40.0
23	Construction - Construction	129.7	120.6	121.3	959.59	990.89	1,068.12	25.02	25.53	26.94	38.4	38.8	39.6
236	Construction of buildings - Construction de bâtiments	31.4	30.9	36.6	1,037.51	1,062.37	1,153.79	25.78	26.52	28.47	40.2	40.1	40.5
2361	Residential building construction - Construction résidentielle	20.5	20.3	24.4	954.09	1,004.54	1,098.63	23.80	24.91	27.32	40.1	40.3	40.2
2362	Non-residential bldg. construction - Construction non résidentielle	10.9	10.6	12.1	1,193.79	1,173.10	1,264.83	29.45	29.68	30.74	40.5	39.5	41.1
237	Heavy & civil engineering construction - Travaux de génie civil	28.1	27.8	32.7	1,257.31	1,222.16	1,312.74	31.18	31.11	32.59	40.3	39.3	40.3
2371	Utility system construc. - Construc. d'installations de serv. publics	8.0	7.8	9.9	1,252.31	1,157.78	1,317.36	30.09	29.48	31.63	41.6	39.3	41.6
2372	Land subdivision - Lotissement de terrains	2.3	2.3	2.6	1,025.47	1,051.50	1,142.47	25.70	26.52	28.76	39.9	39.6	39.7
2373	Highway, street & bridge construction - Construction de routes, de rues et de ponts	16.5	16.4	18.6	1,275.42	1,259.28	1,313.51	32.22	32.25	33.22	39.6	39.1	39.5
2379	Other heavy & civil engineering construction - Autres travaux de génie civil	1.4	1.3	1.5	1,463.25	1,440.07	1,567.16	34.57	34.63	37.78	42.3	41.6	41.5
238	Specialty trade contractors - Entrepreneurs spécialisés	70.1	61.9	52.0	805.20	851.21	853.93	21.93	22.40	22.11	36.7	38.0	38.6
2381	Foundation, structure, & bldg. exterior contractors - Entrepreneurs en travaux de fondations, structure, extérieur de bâtiment	15.8	13.9	11.8	778.92	843.57	819.85	21.85	22.72	21.72	35.6	37.1	37.8
2382	Building equipment contractors - Entrepreneurs en installations d'équipements techniques	29.9	26.3	22.1	911.80	982.70	931.80	24.10	24.90	23.30	37.8	39.5	40.0
2383	Building finishing contractors - Entrepreneurs en travaux de finition de bâtiments	12.0	10.6	9.0	528.04	538.66	676.16	15.06	15.03	18.37	35.1	35.8	36.8
2389	Other spec. trade contractors - Autres entrepreneurs spécialisés	12.5	11.1	9.2	849.14	846.51	883.71	22.96	22.50	23.10	37.0	37.6	38.3
31-33	Manufacturing - Fabrication	429.9	463.1	448.7	1,230.72	1,246.91	1,210.71	30.85	31.12	30.76	39.9	40.1	39.4
	Non-durable goods - Biens non durables	175.3	183.9	211.3	1,283.27	1,286.81	1,167.33	32.53	33.06	30.35	39.4	38.9	38.5
	Durable goods - Biens durables	254.6	279.2	237.4	1,194.53	1,220.63	1,249.32	29.71	29.91	31.11	40.2	40.8	40.2
311	Food manufacturing - Fabrication d'aliments	58.8	57.5	57.9	1,365.29	1,364.78	1,199.74	35.87	36.54	32.82	38.1	37.4	36.6
3114	Fruit & vegetable preserving & specialty food mfg - Mise en conserve de fruits, légumes et fabr. de spéc. alimentaires	6.2	5.9	6.0	1,698.54	1,703.88	1,358.09	41.11	41.66	34.54	41.3	40.9	39.3
3116	Meat product manufacturing - Fabrication de produits de viande	13.2	13.0	12.9	1,355.52	1,352.19	1,269.56	38.13	38.79	36.98	35.5	34.9	34.3
3117	Seafood product preparation & packaging - Préparation et conditionnement de poissons et fruits de mer	6.1	6.8	6.4	991.62	1,043.85	931.94	28.63	30.70	27.95	34.6	34.0	33.3
3118	Bakeries & tortilla manufacturing - Boulangeries et fabr. de tortillas	8.8	8.5	8.8	1,168.27	1,239.59	1,084.24	29.47	31.42	27.91	39.6	39.5	38.9
3119	Other food manufacturing - Fabrication d'autres aliments	6.7	6.3	6.3	1,315.30	1,294.98	1,127.93	36.57	36.37	32.44	36.0	35.6	34.8
3121	Beverage manufacturing - Fabrication de boissons	3.4	3.5	8.4	1,520.64	1,165.63	990.38	27.83	23.44	22.64	54.6	49.7	43.8
3122	Tobacco manufacturing - Fabrication du tabac	0.6	0.6	0.9	2,074.37	2,040.39	1,355.17	28.91	36.37	30.66	71.8	56.1	44.2
3131	Fibre, yarn & thread mills - Usines de fibres, de filés et de fils	0.6	0.6	0.8	1,037.67	986.29	934.03	26.94	26.60	23.84	38.5	37.1	39.2
3132	Fabric mills - Usines de tissus	1.4	1.5	1.7	1,445.91	1,403.42	1,223.19	31.99	31.62	28.21	45.2	44.4	43.4
3133	Textile & fabric finishing & fabric coating - Finissage de textiles, tissus et revêtement de tissus	0.9	1.0	1.1	1,101.51	1,117.31	1,124.05	26.97	27.86	27.67	40.8	40.1	40.6
3161	Leather & hide tanning & finishing - Tannage et finissage du cuir et des peaux	0.1	0.1	0.1	856.81	866.46	845.48	17.48	18.36	18.33	49.0	47.2	46.1

* Refer to survey overview. - Voir l'aperçu de l'enquête.

** Earnings and hours exclude unclassified - La rémunération et les heures excluent les non classifiées

Table 7
Estimates of Employment, Average Hourly Earnings and Hours
for Salaried Employees, by Industry, Canada, Provinces and
Territories.

(Continued - suite)

Tableau 7
Estimations de l'emploi, de la rémunération horaire moyenne
et des heures, pour les employés à salaire fixe, par industries,
Canada, provinces et territoires.

		Salaried Employees - Employés à salaire fixe											
NAICS 2007	Industry	Employment (in thousands)			Average weekly earnings (including overtime)			Average hourly earnings (including overtime)			Average standard work week		
SCIAN 2007	Industrie	Emploi (en milliers)			Rémunération hebdomadaire moyenne (incluant temps supplémentaire)			Rémunération horaire moyenne (incluant temps supplémentaire)			Semaine moyenne normale de travail		
		Sept. p 2008 Sept. p	Aug. r 2008 Aug. r	Sept. 2007 Sept.	Sept. p 2008 Sept. p	Aug. r 2008 Aug. r	Sept. 2007 Sept.	Sept. p 2008 Sept. p	Aug. r 2008 Aug. r	Sept. 2007 Sept.	Sept. p 2008 Sept. p	Aug. r 2008 Aug. r	Sept. 2007 Sept.
CANADA													
3162	Footwear manufacturing - Fabrication de chaussures	1.2	1.3	1.4	\$935.16	\$916.39	\$973.61	\$22.31	\$22.55	\$23.07	41.9	40.6	42.2
3169	Other leather & allied product mfg - Fabr. d'autres produits en cuir et produits analogues	0.5	0.6	0.6	807.93	785.61	743.43	18.40	18.57	16.89	43.9	42.3	44.0
321	Wood product manufacturing - Fabrication de produits en bois	25.0	27.0	13.4	1,046.74	1,094.72	1,035.61	26.40	25.50	25.05	39.6	42.9	41.3
3211	Sawmills & wood preservation - Scieries et préservation du bois	8.9	9.5	5.0	1,219.01	1,244.67	1,187.19	31.46	29.44	28.30	38.7	42.3	41.9
3212	Veneer, plywood & engineered wood product mfg - Fabr. de placages, contreplaqués et produits en bois reconstitué	4.3	4.8	2.3	1,111.21	1,158.11	1,080.24	28.00	27.03	26.09	39.7	42.8	41.4
3219	Other wood product mfg - Fabrication d'autres produits en bois	11.8	12.6	6.1	893.08	957.06	894.42	22.16	22.02	21.91	40.3	43.5	40.8
322	Paper manufacturing - Fabrication du papier	16.8	16.8	20.1	1,246.79	1,190.02	1,168.36	32.63	32.37	29.87	38.2	36.8	39.1
3221	Pulp, paper & paperboard mills - Usines de pâte à papier, de papier et de carton	9.3	9.3	11.1	1,421.46	1,340.33	1,297.30	36.43	35.94	32.71	39.0	37.3	39.7
3251	Basic chemical mfg - Fabrication de produits chimiques de base	5.0	5.4	5.8	2,051.76	2,036.07	1,570.21	51.47	50.80	40.12	39.9	40.1	39.1
3254	Pharmaceutical & medicine manufacturing - Fabrication de produits pharmaceutiques et de médicaments	9.3	10.1	13.1	1,310.02	1,344.72	1,150.80	30.00	30.90	27.64	43.7	43.5	41.6
3256	Soap, cleaning compound & toilet preparation manufacturing - Fabrication de savons, de détergents et de produits de toilette	4.0	4.3	7.0	1,271.75	1,353.13	1,112.83	30.91	33.45	30.77	41.1	40.5	36.2
3259	Other chemical product mfg - Fabr. d'autres produits chimiques	3.5	3.9	5.2	1,430.49	1,520.97	1,350.55	34.11	36.48	33.73	41.9	41.7	40.0
3262	Rubber product mfg - Fabrication de produits en caoutchouc	5.0	5.6	6.7	1,103.72	1,189.96	1,205.47	28.35	30.94	30.73	38.9	38.5	39.2
3272	Glass & glass product mfg - Fabr. de verre et de produits en verre	3.3	3.7	2.2	1,087.58	1,053.76	1,048.62	27.26	27.95	25.97	39.9	37.7	40.4
3273	Cement & concrete prod. mfg - Fabr. de ciment et prod. en béton	6.5	7.5	4.3	1,178.91	1,121.62	1,142.22	30.12	29.59	26.77	39.1	37.9	42.7
3279	Other non-metallic mineral product manufacturing - Fabrication d'autres produits minéraux non métalliques	2.5	2.8	1.6	1,238.96	1,183.76	1,215.88	30.58	30.68	29.49	40.5	38.6	41.2
3311	Iron & steel mills & ferro-alloy manufacturing - Sidérurgie	4.5	4.7	4.5	1,451.30	1,479.83	1,488.49	39.11	40.48	42.98	37.1	36.6	34.6
3312	Steel product manufacturing from purchased steel - Fabrication de produits en acier à partir d'acier acheté	1.8	2.0	1.8	1,321.52	1,351.96	1,336.05	32.19	36.26	35.02	41.1	37.3	38.2
3313	Alumina & aluminium production & processing - Production et transformation d'alumine et d'aluminium	2.4	2.8	2.4	1,076.56	1,188.74	1,285.12	25.54	29.04	34.57	42.1	40.9	37.2
3314	Non-ferrous metal (except aluminium) production & processing - Production et transform. de métaux non ferreux (sauf l'aluminium)	4.4	5.4	4.9	1,504.72	1,582.02	1,431.05	37.04	42.29	36.67	40.6	37.4	39.0
3315	Foundries - Fondries	1.7	1.9	2.4	1,403.57	1,435.62	1,417.17	34.86	37.72	38.45	40.3	38.1	36.9
332	Fabricated metal product mfg - Fabrication de produits métalliques	36.5	44.4	27.8	1,249.62	1,241.59	1,249.99	30.56	29.25	29.71	40.9	42.5	42.1
3323	Architectural & structural metals manufacturing - Fabr. produits architecture et éléments de charpentes métalliques	12.8	15.6	9.7	1,219.10	1,196.60	1,219.07	30.34	28.77	29.39	40.2	41.6	41.5
3327	Machine shops, turned product, screw, nut & bolt manufacturing - Ateliers usinage, fabr. produits tournés, vis, écrous et boulons	7.3	8.8	5.4	1,209.21	1,212.55	1,154.25	29.07	27.83	26.99	41.6	43.6	42.8
3329	Other fabricated metal prod. mfg - Fabr. d'autres prod. métalliques	4.4	5.4	3.4	1,221.83	1,205.15	1,286.25	29.84	28.55	30.77	40.9	42.2	41.8
333	Machinery manufacturing - Fabrication de machines	33.0	31.5	39.5	1,211.94	1,253.59	1,304.20	30.09	31.14	32.99	40.3	40.3	39.5
3331	Agricultural, construction & mining machinery manufacturing - Fabr. de machines pour agri., construction et extraction minière	6.7	6.1	7.5	1,226.92	1,281.88	1,342.57	28.54	30.07	33.72	43.0	42.6	39.8
3332	Industrial machinery mfg - Fabrication de machines industrielles	3.5	3.4	4.3	1,257.56	1,327.39	1,394.75	30.40	32.01	33.76	41.4	41.5	41.3
3334	Ventilation, heating, a/c & commercial refrigeration equip. mfg - Fabr. d'appareils de vent., chauff., clima., réfrig. commerciale	3.0	2.8	3.7	1,018.51	1,072.71	1,056.24	26.77	27.79	27.28	38.0	38.6	38.7
3335	Metalworking machinery manufacturing - Fabrication de machines-outils pour le travail du métal	5.4	5.1	7.1	1,320.33	1,353.38	1,418.29	33.61	34.20	35.77	39.3	39.6	39.7
3339	Other general-purpose machinery manufacturing - Fabrication d'autres machines d'usage général	7.7	7.5	9.6	1,227.50	1,272.34	1,328.90	31.60	32.78	34.30	38.8	38.8	38.7
3341	Computer & peripheral equipment manufacturing - Fabrication de matériel informatique et périphérique	4.3	4.6	4.3	1,004.83	1,048.60	1,179.77	24.43	25.30	28.75	41.1	41.5	41.0
3342	Communications equip. mfg - Fabr. de matériel de communication	12.3	13.3	14.2	1,181.94	1,226.74	1,169.74	27.91	28.81	27.72	42.3	42.6	42.2
3344	Semiconductor & other electronic component manufacturing - Fabr. de semi-conducteurs et d'autres composants électroniques	8.7	9.3	8.5	1,068.40	1,102.11	1,122.82	27.01	27.57	29.86	39.6	40.0	37.6
3345	Navigational, measuring, medical & control instruments mfg - Fabr. d'instruments de navigation, mesure, commande, médicaux	10.1	11.0	11.0	1,243.63	1,312.23	1,316.72	29.30	30.58	30.68	42.4	42.9	42.9
3351	Electric lighting equip. mfg - Fabr. matériel électrique d'éclairage	2.8	2.5	2.4	1,286.71	1,153.67	1,148.62	30.62	27.57	28.40	42.0	41.8	40.4
3352	Household appliance mfg - Fabrication d'appareils ménagers	2.0	1.9	2.2	1,385.50	1,154.30	1,138.07	39.52	33.73	33.36	35.1	34.2	34.1
3353	Electrical equipment mfg - Fabrication de matériel électrique	7.5	7.0	6.9	1,258.77	1,162.20	1,293.80	32.92	29.52	32.96	38.2	39.4	39.3
3359	Other electrical equipment & component manufacturing - Fabr. d'autres types de matériel et de composants électriques	6.1	5.6	4.9	1,422.66	1,319.08	1,324.10	35.82	32.48	33.16	39.7	40.6	39.9
336	Transportation equipment mfg - Fabr. de matériel de transport	39.0	50.1	45.2	1,495.03	1,477.31	1,452.93	37.39	37.22	36.94	40.0	39.7	39.3
3361	Motor vehicle mfg - Fabrication de véhicules automobiles	4.4	4.2	3.2	2,275.58	2,372.99	2,534.01	58.06	58.82	63.97	39.2	40.3	39.6
3363	Motor vehicle parts mfg - Fabr. de pièces pour véhicules auto.	13.3	14.2	16.3	1,426.56	1,435.02	1,422.69	35.06	36.02	35.55	40.7	39.8	40.0

* Refer to survey overview. - Voir l'aperçu de l'enquête.

** Earnings and hours exclude unclassified - La rémunération et les heures excluent les non classifiées

Table 7
Estimates of Employment, Average Hourly Earnings and Hours
for Salaried Employees, by Industry, Canada, Provinces and
Territories.

(Continued - suite)

Tableau 7
Estimations de l'emploi, de la rémunération horaire moyenne
et des heures, pour les employés à salaire fixe, par industries,
Canada, provinces et territoires.

		Salaried Employees - Employés à salaire fixe											
NAICS 2007	Industry	Employment (in thousands)			Average weekly earnings (including overtime)			Average hourly earnings (including overtime)			Average standard work week		
SCIAN 2007	Industrie	Emploi (en milliers)			Rémunération hebdomadaire moyenne (incluant temps supplémentaire)			Rémunération horaire moyenne (incluant temps supplémentaire)			Semaine moyenne normale de travail		
		Sept. p 2008	Aug. r 2008	Sept. 2007	Sept. p 2008	Aug. r 2008	Sept. 2007	Sept. p 2008	Aug. r 2008	Sept. 2007	Sept. p 2008	Aug. r 2008	Sept. 2007
		Sept. p	Aug. r	Sept.	Sept. p	Aug. r	Sept.	Sept. p	Aug. r	Sept.	Sept. p	Aug. r	Sept.
CANADA													
3364	Aerospace product & parts manufacturing - Fabrication de produits aérospatiaux et de leurs pièces	14.7	24.9	18.1	\$1,443.57	\$1,418.33	\$1,413.33	\$35.91	\$35.59	\$35.76	40.2	39.9	39.5
3371	Household & institutional furniture & kitchen cabinet mfg - Fabr. meubles de maison, d'étab. institu. et d'armoire de cuisine	12.2	10.5	11.0	827.75	819.99	928.88	20.83	19.71	23.34	39.7	41.6	39.8
3372	Office furniture (including fixtures) manufacturing - Fabr. de meubles de bureau (y compris les articles d'ameublement)	6.5	5.3	4.9	1,020.84	1,017.43	1,097.36	27.02	25.59	28.76	37.8	39.8	38.2
3391	Medical equipment & supplies manufacturing - Fabrication de fournitures et matériel médicaux	5.0	5.7	3.4	731.43	875.92	979.41	17.37	20.30	22.00	42.1	43.2	44.5
3399	Other miscellaneous mfg - Autres activités diverses de fabrication	12.1	13.8	9.5	694.19	831.62	854.46	17.20	20.24	20.93	40.4	41.1	40.8
	11-33N Goods producing industries - Branche productrice de biens	726.9	753.3	741.1	1,272.60	1,284.25	1,246.88	32.23	32.50	31.78	39.5	39.5	39.2
	41-45N Trade - Commerce	632.4	609.2	644.4	1,015.14	1,036.20	982.63	25.68	26.12	24.82	39.5	39.7	39.6
41	Wholesale Trade - Commerce de gros	319.2	310.6	351.0	1,165.40	1,162.75	1,125.30	29.47	29.34	28.69	39.5	39.6	39.2
4152	New motor vehicle parts & accessories whl-dist - Gros-dist de pièces, d'accessoires neufs pour véhicules automobiles	15.6	14.4	18.4	1,256.06	1,229.01	1,122.26	31.79	31.51	28.16	39.5	39.0	39.8
4161	Electrical, plumbing, heating & a/c equipment & supplies whl-dist - Gros-dist matériel et fourn. élec., plomberie, chauffage, climat.	16.8	15.2	19.5	1,437.28	1,410.75	1,293.67	32.49	32.02	29.66	44.2	44.1	43.6
4163	Lumber, millwork, hardware & other building supplies whl-dist - Gros-dist bois d'oeuvre, menui. préfab., quinc., fourn. construc.	24.7	21.9	28.2	1,234.63	1,202.93	1,122.13	28.97	28.52	26.52	42.6	42.2	42.3
417	Machinery, equipment & supplies whl-dist - Gros-dist de machines, de matériel et de fournitures	93.8	100.6	114.8	1,175.05	1,215.57	1,167.99	29.79	30.38	30.17	39.4	40.0	38.7
4171	Farm, lawn & garden machinery & equipment whl-dist - Gros-dist de machines, matériel pour l'agri., pelouses et jardinage	7.7	7.7	9.2	1,008.88	1,109.15	932.10	25.82	27.19	24.48	39.1	40.8	38.1
4172	Const., forestry, mining & indus. mach. equip. & suppl. whl-dist - Gros-dist mach., matériel, fourn. indus., const., forest., minière	26.8	34.2	33.5	1,185.44	1,111.41	1,087.95	32.06	29.74	29.37	37.0	37.4	37.0
4173	Computer & communications equipment & supplies whl-dist - Gros-dist d'ordinateurs et de matériel de communication	33.1	33.7	40.9	1,198.69	1,264.16	1,279.78	29.63	31.60	33.01	40.5	40.0	38.8
4179	Other machinery, equipment & supplies whl-dist - Gros-dist d'autres machines, matériel et fournitures	26.2	25.0	31.2	1,183.52	1,325.59	1,177.19	29.00	30.54	28.98	40.8	43.4	40.6
418	Miscellaneous whl-dist - Gros-dist de produits divers	41.9	39.6	36.0	1,018.69	1,025.49	1,068.64	26.49	26.82	28.43	38.5	38.2	37.6
4181	Recyclable material whl-dist - Gros-dist de matières recyclables	7.4	6.8	6.3	976.45	1,000.32	1,082.39	26.13	26.96	30.10	37.4	37.1	36.0
4182	Paper, paper product & disposable plastic product whl-dist - Gros-dist de papier, produits du papier et de plastique jetables	6.4	6.0	5.6	965.13	968.98	1,025.23	25.36	25.79	28.47	38.1	37.6	36.0
4183	Agricultural supplies whl-dist - Gros-dist de fournitures agricoles	6.1	5.9	5.2	1,035.56	1,039.48	1,082.35	24.37	24.84	26.57	42.5	41.8	40.7
4184	Chemical (except agricultural) & allied product whl-dist - Gros-dist de produits chimiques et analogues (sauf agricoles)	6.5	6.1	5.5	1,284.60	1,254.80	1,268.85	35.51	35.43	36.75	36.2	35.4	34.5
4189	Other miscellaneous whl-dist - Gros-dist d'autres produits divers	15.6	14.8	13.4	943.64	960.07	991.81	24.52	24.78	25.40	38.5	38.7	39.0
419	Wholesale electronic markets, and agents & brokers - Commerce électronique de gros et agents et courtiers	14.8	13.7	14.4	1,072.81	1,077.28	1,058.56	25.71	26.04	25.47	41.7	41.4	41.6
44-45	Retail trade - Commerce de détail	313.2	298.6	293.3	862.00	904.57	811.93	21.82	22.77	20.28	39.5	39.7	40.0
441	Motor vehicle & parts dealers - Marchands de véhicules automobiles et de leurs pièces	53.5	53.5	44.5	1,020.59	1,038.45	985.75	26.49	26.94	25.70	38.5	38.5	38.4
4411	Automobile dealers - Marchands d'automobiles	40.8	40.5	33.9	1,070.23	1,093.36	1,045.94	27.53	28.25	26.98	38.9	38.7	38.8
4413	Automotive parts, accessories & tire stores - Magasins de pièces, de pneus et d'accessoires pour véhicules auto.	6.7	6.7	5.7	848.22	845.07	787.84	23.29	22.71	21.72	36.4	37.2	36.3
445	Food & beverage stores - Magasins d'alimentation	60.8	55.8	66.7	884.62	888.78	764.51	20.62	21.08	17.94	42.9	42.2	42.6
4451	Grocery stores - Epiceries	52.7	48.5	58.0	894.25	903.60	769.40	20.65	21.20	17.86	43.3	42.6	43.1
447	Gasoline stations - Stations-service	6.0	6.6	6.6	626.83	637.97	631.75	18.02	16.95	17.13	34.8	37.6	36.9
4531	Florists - Fleuristes	2.3	1.5	1.9	770.30	1,000.31	769.47	22.10	25.26	20.90	34.9	39.6	36.8
4532	Office supplies, stationery & gift stores - Magasins de fournitures de bureau, de papeterie et de cadeaux	9.1	5.4	6.9	775.95	965.02	700.91	19.83	22.35	17.78	39.1	43.2	39.4
4533	Used merchandise stores - Magasins de marchandises d'occasion	3.7	2.4	2.8	964.36	1,225.03	893.08	27.47	31.35	24.28	35.1	39.1	36.8
4539	Other miscellaneous stores retailers - Autres mag. de détail divers	8.0	5.2	6.4	815.55	997.96	744.21	20.21	22.71	18.04	40.4	43.9	41.3
4541	Electronic shopping & mail-order houses - Entreprises de télémarketing et de vente par correspondance	1.8	1.2	1.8	1,108.16	1,297.35	1,002.38	25.36	28.25	24.09	43.7	45.9	41.6
4542	Vending machine operators - Exploitants de distribu. automatiques	1.2	0.7	0.9	1,059.28	1,258.61	858.05	21.31	23.45	18.78	49.7	53.7	45.7
4543	Direct selling establishments - Établissements de vente directe	8.3	5.8	7.0	1,120.12	1,318.87	1,031.75	27.38	30.09	24.42	40.9	43.8	42.3
	48-49 Transportation & warehousing - Transport et entreposage	249.4	259.0	269.2	876.16	915.80	867.87	24.06	24.90	23.92	36.4	36.8	36.3
482	Rail transportation - Transport ferroviaire	10.0	11.6	12.5	1,160.96	1,210.25	1,201.96	28.07	28.25	29.57	41.4	42.8	40.7

* Refer to survey overview. - Voir l'aperçu de l'enquête.

** Earnings and hours exclude unclassified - La rémunération et les heures excluent les non classifiées

Table 7
Estimates of Employment, Average Hourly Earnings and Hours
for Salaried Employees, by Industry, Canada, Provinces and
Territories.

(Continued - suite)

Tableau 7
Estimations de l'emploi, de la rémunération horaire moyenne
et des heures, pour les employés à salaire fixe, par industries,
Canada, provinces et territoires.

		Salaried Employees - Employés à salaire fixe											
NAICS 2007	Industry	Employment (in thousands)			Average weekly earnings (including overtime)			Average hourly earnings (including overtime)			Average standard work week		
SCIAN 2007	Industrie	Emploi (en milliers)			Rémunération hebdomadaire moyenne (incluant temps supplémentaire)			Rémunération horaire moyenne (incluant temps supplémentaire)			Semaine moyenne normale de travail		
		Sept. p 2008	Aug. r 2008	Sept. 2007	Sept. p 2008	Aug. r 2008	Sept. 2007	Sept. p 2008	Aug. r 2008	Sept. 2007	Sept. p 2008	Aug. r 2008	Sept. 2007
		Sept. p	Aug. r	Sept.	Sept. p	Aug. r	Sept.	Sept. p	Aug. r	Sept.	Sept. p	Aug. r	Sept.
CANADA													
484	Truck transportation - Transport par camion	30.2	27.3	32.5	\$920.63	\$891.44	\$769.49	\$22.82	\$22.70	\$18.45	40.3	39.3	41.7
4841	General freight trucking - Transport par camion de marchandises diverses	16.9	15.2	18.2	914.72	897.88	773.28	22.84	23.02	18.73	40.1	39.0	41.3
4842	Specialized freight trucking - Transport par camion de marchandises spéciales	13.3	12.0	14.3	928.17	883.29	764.63	22.80	22.31	18.11	40.7	39.6	42.2
485	Transit & ground passenger transportation - Transport en commun et transport terrestre de voyageurs	12.7	12.4	22.3	922.38	1,007.44	773.62	24.33	24.82	20.89	37.9	40.6	37.0
4851	Urban transit systems - Services urbains de transport en commun	7.0	7.2	8.8	1,145.46	1,189.20	1,027.45	29.98	30.51	27.78	38.2	39.0	37.0
4853	Taxi & limousine service - Services de taxi et de limousine	1.5	1.7	3.6	541.96	618.75	514.59	15.56	15.60	15.90	34.8	39.7	32.4
4854	School & employee bus transportation - Transport scolaire et transport d'employés par autobus	3.0	2.2	6.9	590.12	684.17	606.59	16.31	16.48	15.70	36.2	41.5	38.6
488	Support activities for transport. - Activités de soutien au transport	27.3	32.8	32.6	1,013.45	1,080.00	1,017.45	27.35	28.61	27.75	37.1	37.7	36.7
4881	Support activities for air transportation - Activités de soutien au transport aérien	6.9	8.2	8.2	1,203.45	1,245.22	1,197.24	27.89	28.45	28.53	43.2	43.8	42.0
4884	Support activities for road transportation - Activités de soutien au transport routier	6.5	7.5	7.3	740.72	789.30	754.38	19.94	21.07	20.40	37.2	37.5	37.0
4885	Freight transportation arrangement - Intermédiaires en transport de marchandises	9.2	11.3	11.4	1,088.27	1,166.96	1,081.24	35.52	37.12	35.82	30.6	31.4	30.2
492	Couriers & messengers - Messageries et services de messagers	32.5	33.2	32.2	671.02	711.91	731.58	18.70	19.82	21.88	35.9	35.9	33.4
4921	Couriers - Messageries	28.2	28.6	27.7	627.35	665.99	692.67	17.54	18.57	20.76	35.8	35.9	33.4
4922	Locals messengers & local delivery - Services locaux de messagers et de livraison	4.3	4.5	4.5	959.12	1,001.72	969.33	26.20	27.61	28.63	36.6	36.3	33.9
51	Information & cultural industries - Industrie de l'information et industrie culturelle	188.2	199.8	159.7	1,234.29	1,192.49	1,186.91	30.91	30.03	29.55	39.9	39.7	40.2
515	Broadcasting (except Internet) - Radiotélévision (sauf par Internet)	16.1	17.8	9.4	1,627.23	1,460.90	1,469.53	36.73	35.58	34.96	44.3	41.1	42.0
5151	Radio & television broadcasting - Radiodiffusion et télédiffusion	14.8	16.4	8.9	1,619.51	1,457.13	1,467.54	36.62	35.49	34.99	44.2	41.1	41.9
5152	Pay & specialty television - Télévision payante et spécialisée	1.3	1.4	0.5	1,717.35	1,504.90	1,505.75	37.99	36.63	34.45	45.2	41.1	43.7
517	Telecommunications - Télécommunications	69.4	73.7	53.7	1,336.32	1,261.61	1,286.85	30.64	30.19	29.36	43.6	41.8	43.8
5171	Wired telecommunications carriers - Télécommunications par fil	46.4	49.8	36.2	1,361.19	1,296.56	1,306.57	32.20	32.01	30.63	42.3	40.5	42.7
5172	Wireless telecommunications carriers (except satellite) - Télécom. sans fil (sauf par satellite)	10.5	11.0	8.4	1,277.51	1,178.52	1,230.08	27.60	26.42	26.22	46.3	44.6	46.9
5174	Satellite telecommunications - Télécommunications par satellite	4.7	4.6	4.1	1,282.03	1,221.88	1,416.70	24.19	23.65	28.09	53.0	51.7	50.4
518	Data processing, hosting and related services - Traitement de données, hébergement de données et services connexes	13.4	12.5	12.3	1,069.54	1,141.16	1,082.17	25.95	26.44	26.12	41.2	43.2	41.4
519	Other information services - Autres services d'information	22.6	22.7	21.4	894.20	937.61	897.31	24.59	24.35	23.04	36.4	38.5	38.9
52	Finance & insurance - Finance et assurances	460.8	450.1	447.7	1,111.59	1,134.28	1,102.63	30.01	30.44	29.99	37.0	37.3	36.8
522	Credit intermediation & related activities - Intermédiation financière et activités connexes	247.4	245.2	243.6	1,047.85	1,092.58	1,063.90	27.85	28.79	28.85	37.6	37.9	36.9
5221	Depository credit intermediation - Intermédiation financière par le biais de dépôts	200.4	198.3	195.3	1,060.32	1,099.87	1,065.81	27.93	28.74	28.46	38.0	38.3	37.5
524	Insurance carriers & related activities - Sociétés d'assurance et activités connexes	139.3	130.5	140.0	1,028.65	1,025.24	1,026.04	28.24	28.53	28.10	36.4	35.9	36.5
5241	Insurance carriers - Sociétés d'assurance	83.9	78.9	83.4	1,077.73	1,070.39	1,046.88	29.29	29.45	28.02	36.8	36.3	37.4
5242	Agencies, brokerages & other insurance related activities - Agences et courtiers d'assur. et autres activités liées à l'assur.	55.4	51.7	56.6	954.30	956.30	995.31	26.61	27.08	28.22	35.9	35.3	35.3
53	Real estate & rental & leasing - Services immobiliers et services de location et de location à bail	98.3	87.1	101.4	870.53	847.31	783.33	23.03	22.33	21.21	37.8	37.9	36.9
531	Real estate - Services immobiliers	76.3	67.4	70.6	787.42	734.38	648.08	21.21	19.84	17.98	37.1	37.0	36.0
5311	Lessors of real estate - Bailleurs de biens immobiliers	40.0	35.3	38.2	737.03	686.16	602.14	20.00	18.69	16.66	36.8	36.7	36.1
5312	Offices of real estate agents & brokers - Bureau d'agents et de courtiers immobiliers	11.8	10.3	10.5	896.95	863.22	792.02	23.26	22.07	21.19	38.6	39.1	37.4
5313	Activities related to real estate - Activités liées à l'immobilier	24.5	21.8	21.9	817.06	751.82	659.47	22.14	20.60	18.73	36.9	36.5	35.2
532	Rental & leasing services - Services de location et location à bail	20.3	18.2	28.1	1,155.92	1,228.92	1,086.25	28.87	29.93	27.93	40.0	41.1	38.9
5321	Automotive equipment rental & leasing - Location et location à bail de matériel automobile	5.9	5.2	8.0	1,127.37	1,221.37	1,036.92	28.40	29.99	25.96	39.7	40.7	39.9
5322	Consumer goods rental - Location de biens de consommation	6.5	6.0	9.7	762.99	795.21	645.13	24.50	24.46	20.66	31.1	32.5	31.2

* Refer to survey overview. - Voir l'aperçu de l'enquête.

** Earnings and hours exclude unclassified - La rémunération et les heures excluent les non classifiées

Table 7
Estimates of Employment, Average Hourly Earnings and Hours
for Salaried Employees, by Industry, Canada, Provinces and
Territories.

(Continued - suite)

Tableau 7
Estimations de l'emploi, de la rémunération horaire moyenne
et des heures, pour les employés à salaire fixe, par industries,
Canada, provinces et territoires.

		Salaried Employees - Employés à salaire fixe											
NAICS 2007	Industry	Employment (in thousands)			Average weekly earnings (including overtime)			Average hourly earnings (including overtime)			Average standard work week		
SCIAN 2007	Industrie	Emploi (en milliers)			Rémunération hebdomadaire moyenne (incluant temps supplémentaire)			Rémunération horaire moyenne (incluant temps supplémentaire)			Semaine moyenne normale de travail		
		Sept. p 2008	Aug. r 2008	Sept. 2007	Sept. p 2008	Aug. r 2008	Sept. 2007	Sept. p 2008	Aug. r 2008	Sept. 2007	Sept. p 2008	Aug. r 2008	Sept. 2007
		Sept. p	Aug. r	Sept.	Sept. p	Aug. r	Sept.	Sept. p	Aug. r	Sept.	Sept. p	Aug. r	Sept.
CANADA													
5324	Commercial & industrial machinery & equipment rental & leasing - Location, loc. à bail de machines, matériel d'usage comm., indus.	7.3	6.4	9.7	\$1,529.41	\$1,638.33	\$1,566.07	\$31.68	\$33.26	\$34.33	48.3	49.3	45.6
54	Professional, scientific & technical services - Services professionnels, scientifiques et techniques	380.2	397.5	386.4	1,210.86	1,193.94	1,146.14	31.37	31.35	30.11	38.6	38.1	38.1
5413	Architectural, engineering & related services - Architecture, génie et services connexes	71.2	84.3	75.7	1,114.01	1,150.71	1,140.82	30.16	30.35	30.98	36.9	37.9	36.8
56	Admin. & support, waste managemt. & remediation services - Services admin., soutien, gestion des déchets, assainissem.	202.0	192.0	197.3	945.94	938.48	959.64	22.42	22.54	23.31	42.2	41.6	41.2
561	Admin. & support services - Services administratifs et de soutien	188.3	176.2	181.2	940.90	935.60	956.32	22.17	22.24	23.01	42.4	42.1	41.6
5611	Office administrative services - Services administratifs de bureau	39.3	39.1	35.9	1,095.55	1,136.24	1,301.23	26.24	28.51	31.17	41.8	39.8	41.7
5613	Employment services - Services d'emploi	48.8	46.7	45.1	1,019.26	1,066.14	1,048.53	23.67	25.63	26.30	43.1	41.6	39.9
5616	Investigation & security services - Services d'enquêtes et sécurité	29.3	28.7	24.6	727.30	719.92	755.70	16.02	16.29	17.68	45.4	44.2	42.7
5617	Services to buildings & dwellings - Services relatifs aux bâtiments et aux logements	29.3	23.6	30.8	860.89	725.76	720.99	22.83	17.80	17.73	37.7	40.8	40.7
611N	Education special - Éducation spéciale	502.5	341.1	494.0	1,139.45	1,121.78	1,141.72	32.12	31.96	31.65	35.5	35.1	36.1
6112	Community colleges & C.E.G.E.P.s - Collèges communautaires et cégeps	49.1	44.2	50.2	960.39	992.80	987.67	33.32	32.86	33.67	28.8	30.2	29.3
6113	Universities - Universités	85.4	76.2	83.7	1,110.39	1,180.14	1,112.11	34.15	36.55	33.72	32.5	32.3	33.0
62	Health care & social assistance - Soins de santé et assistance sociale	238.8	246.6	257.8	972.73	966.67	875.90	26.42	25.93	23.77	36.8	37.3	36.9
621	Ambulatory health care services - Services de soins ambulatoires	65.9	65.1	69.7	1,081.21	1,073.79	865.12	29.06	28.89	25.62	37.2	37.2	33.8
6211	Offices of physicians - Cabinets de médecins	13.5	13.3	14.7	1,152.17	1,165.60	890.44	27.32	27.81	23.80	42.2	41.9	37.4
6212	Offices of dentists - Cabinets de dentistes	12.4	12.2	13.2	1,270.71	1,253.51	1,045.78	32.68	32.63	29.73	38.9	38.4	35.2
6213	Offices of other health practitioners - Cabinets d'autres praticiens	9.0	8.9	9.5	981.73	983.64	794.16	28.19	28.08	24.79	34.8	35.0	32.0
6214	Out-patient care centres - Centres de soins ambulatoires	16.2	16.1	16.5	1,041.20	1,018.03	825.95	29.83	29.09	26.00	34.9	35.0	31.8
622	Hospitals - Hôpitaux	50.8	47.6	65.3	1,133.31	1,137.07	987.30	32.78	32.73	28.46	34.6	34.7	34.7
6221	General medical & surgical hospitals - Hôpitaux généraux et hôpitaux de soins chirurgicaux	44.5	41.6	57.8	1,137.58	1,136.79	987.25	32.56	32.52	28.18	34.9	35.0	35.0
623	Nursing & residential care facilities - Étab. de soins infirmiers et de soins pour bénéficiaires internes	32.1	28.0	42.2	1,018.12	997.77	799.34	27.42	27.99	23.04	37.1	35.7	34.7
6231	Nursing care facilities - Établissements de soins infirmiers	16.8	14.2	21.2	979.25	936.17	772.23	27.01	26.42	22.31	36.3	35.4	34.6
6232	Res. devel. handicap, mental health & substance abuse facilities - Étab. rés. pour handicaps, de troubles mentaux, alcool., toxico.	8.6	8.2	8.8	1,146.85	1,142.73	1,011.79	31.40	32.72	28.24	36.5	34.9	35.8
6233	Community care facilities for the elderly - Établissements communautaires de soins pour personnes âgées	4.4	3.7	8.2	874.42	866.47	647.04	21.74	23.10	19.03	40.2	37.5	34.0
6239	Other residential care facilities - Autres établissements de soins pour bénéficiaires internes	2.3	1.9	3.9	1,101.02	1,088.27	786.47	27.62	29.56	23.15	39.9	36.8	34.0
624	Social assistance - Assistance sociale	90.1	105.9	80.5	786.66	816.10	835.01	20.87	20.97	19.68	37.7	38.9	42.4
6241	Individual & family services - Services individuels et familiaux	42.1	50.6	41.6	816.09	843.56	873.10	20.31	20.50	19.23	40.2	41.1	45.4
6243	Vocational rehabilitation services - Services de réadaptation professionnelle	12.1	14.8	11.4	872.16	898.02	962.74	22.33	22.49	22.35	39.1	39.9	43.1
6244	Child day-care services - Services de garderie	33.2	37.3	25.2	687.89	713.06	681.30	20.21	20.06	18.22	34.0	35.5	37.4
71	Arts, entertainment & recreation - Arts, spectacles et loisirs	53.0	56.4	58.9	802.55	810.71	760.81	19.78	20.84	20.18	40.6	38.9	37.7
712	Heritage institutions - Établissements du patrimoine	4.2	4.4	4.6	846.63	879.16	819.10	25.92	27.77	26.84	32.7	31.7	30.5
713	Amusement, gambling & recreation industries - Divertissement, loisirs et jeux de hasard et loteries	30.3	29.6	32.9	798.43	865.48	799.58	18.54	20.25	19.69	43.1	42.7	40.6
7132	Gambling industries - Jeux de hasard et loteries	7.4	7.2	8.3	1,025.68	1,104.15	943.68	24.93	26.79	23.98	41.1	41.2	39.3
7139	Other amusement & recreation industries - Autres services de divertissement et de loisirs	21.6	21.1	23.3	722.07	786.75	753.84	16.39	18.04	18.28	44.1	43.6	41.2
72	Accommodation & food services - Hébergement et services de restauration	119.0	116.9	94.4	586.71	625.02	690.68	15.65	16.30	17.98	37.5	38.4	38.4
721	Accommodation services - Services d'hébergement	22.4	25.4	33.8	764.89	701.23	735.74	18.64	17.50	18.52	41.0	40.1	39.7
7211	Traveller accommodation - Hébergement des voyageurs	19.7	21.7	30.1	746.24	686.82	713.69	18.33	17.28	18.01	40.7	39.7	39.6

* Refer to survey overview. - Voir l'aperçu de l'enquête.

** Earnings and hours exclude unclassified - La rémunération et les heures excluent les non classifiées

Table 7
Estimates of Employment, Average Hourly Earnings and Hours
for Salaried Employees, by Industry, Canada, Provinces and
Territories.

(Continued - suite)

Tableau 7
Estimations de l'emploi, de la rémunération horaire moyenne
et des heures, pour les employés à salaire fixe, par industries,
Canada, provinces et territoires.

		Salaried Employees - Employés à salaire fixe											
NAICS 2007	Industry	Employment (in thousands)			Average weekly earnings (including overtime)			Average hourly earnings (including overtime)			Average standard work week		
		Sept. p 2008	Aug. r 2008	Sept. 2007	Sept. p 2008	Aug. r 2008	Sept. 2007	Sept. p 2008	Aug. r 2008	Sept. 2007	Sept. p 2008	Aug. r 2008	Sept. 2007
SCIAN 2007	Industrie	Sept. p 2008	Aug. r 2008	Sept. 2007	Sept. p 2008	Aug. r 2008	Sept. 2007	Sept. p 2008	Aug. r 2008	Sept. 2007	Sept. p 2008	Aug. r 2008	Sept. 2007
CANADA													
722	Food services & drinking places - Services de restauration et débits de boissons	96.6	91.5	60.6	\$545.37	\$603.86	\$665.55	\$14.87	\$15.94	\$17.66	36.7	37.9	37.7
7221	Full-service restaurants - Restaurants à service complet	46.9	44.6	29.4	542.55	602.52	666.28	14.88	15.98	17.75	36.5	37.7	37.5
7222	Limited-service eating places - Établissements de restauration à service restreint	38.2	36.3	24.2	537.51	597.11	648.80	14.73	15.86	17.45	36.5	37.6	37.2
81	Other services (except public administration) - Autres services (sauf les administrations publiques)	133.3	121.0	156.3	776.33	777.09	808.77	21.81	21.36	22.59	35.6	36.4	35.8
811	Repair & maintenance - Réparation et entretien	28.0	22.5	33.8	782.39	853.94	814.40	21.72	22.86	23.28	36.0	37.4	35.0
8111	Automotive repair & maintenance - Réparation et entretien de véhicules automobiles	7.9	7.8	14.2	485.57	486.56	604.34	13.23	13.78	16.50	36.7	35.3	36.6
8113	Comm. & ind. mach. & equip. (exc. auto. & electro.) repair & mnt. - Répar. et entretien mach., mat. comm., ind. (sauf auto., électro.)	7.7	5.4	6.5	920.86	1,089.70	935.99	24.59	26.60	26.22	37.5	41.0	35.7
8114	Personal & household goods repair & maintenance - Réparation et entretien d'articles personnels et ménagers	3.3	2.3	2.9	827.54	967.40	887.00	26.63	28.98	27.57	31.1	33.4	32.2
812	Personal & laundry services - Services personnels et services de blanchissage	11.8	10.2	19.3	697.64	612.41	596.10	19.41	16.74	17.44	35.9	36.6	34.2
8121	Personal care services - Services de soins personnels	6.8	5.8	11.0	643.55	571.87	548.96	18.97	16.65	16.56	33.9	34.3	33.2
8122	Funeral services - Services funéraires	1.1	1.0	1.8	908.19	774.32	707.64	22.91	18.97	19.56	39.6	40.8	36.2
8123	Dry cleaning & laundry services - Services de nettoyage à sec et de blanchissage	2.7	2.3	4.3	735.86	643.16	651.91	18.74	15.99	17.95	39.3	40.2	36.3
8129	Other personal services - Autres services personnels	1.3	1.1	2.1	724.79	622.09	630.87	19.83	16.75	18.92	36.6	37.2	33.4
91	Public administration - Administrations publiques	591.5	596.0	581.6	1,107.30	1,101.55	1,114.18	30.07	29.71	30.43	36.8	37.1	36.6
911	Federal government public administration - Administration publique fédérale	274.8	279.9	266.9	1,245.92	1,234.27	1,246.28	31.13	30.71	32.46	40.0	40.2	38.4
912	Provincial & territorial public administration - Administrations publiques provinciales et territoriales	204.3	203.7	202.3	974.01	969.21	965.89	29.32	28.70	28.26	33.2	33.8	34.2
913	Local, municipal & regional public administration - Administrations publiques locales, municipales et régionales	98.5	97.7	98.2	1,043.62	1,039.50	1,098.79	29.41	29.59	29.78	35.5	35.1	36.9
41-91N	Service producing industries - Branche productrice de services	4,362.3	4,078.9	4,349.6	1,009.53	1,016.68	985.02	27.00	27.02	26.47	37.4	37.6	37.2
00-91N	Industrial aggregate (including unclassified) - Ensemble des industries y compris les entreprises non classifiées **	5,089.3	4,832.2	5,090.7	1,047.11	1,058.39	1,023.14	27.78	27.91	27.28	37.7	37.9	37.5
NEWFOUNDLAND AND LABRADOR - TERRE-NEUVE ET LABRADOR													
23	Construction - Construction	2.3	2.2	2.3	797.81	865.92	912.70	20.98	22.42	22.82	38.0	38.6	40.0
236	Construction of buildings - Construction de bâtiments	0.6	0.6	0.7	872.33	947.63	976.36	23.18	24.43	25.71	37.6	38.8	38.0
2361	Residential building construction - Construction résidentielle	0.4	0.4	0.5	888.31	971.34	971.57	23.40	24.67	25.24	38.0	39.4	38.5
237	Heavy & civil engineering construction - Travaux de génie civil	0.9	1.0	1.0	926.71	977.87	990.12	22.52	24.00	22.83	41.1	40.7	43.4
2373	Highway, street & bridge construction - Construction de routes, de rues et de ponts	0.8	0.8	0.8	931.39	991.37	1,023.84	22.27	23.97	22.82	41.8	41.4	44.9
238	Specialty trade contractors - Entrepreneurs spécialisés	0.8	0.7	0.6	591.27	644.09	709.67	17.10	18.10	19.42	34.6	35.6	36.5
2382	Building equipment contractors - Entrepreneurs en installations d'équipements techniques	0.4	0.3	0.3	738.69	869.37	773.90	20.52	22.79	19.83	36.0	38.2	39.0
31-33	Manufacturing - Fabrication	3.9	4.6	4.1	1,246.33	1,251.78	1,175.02	31.44	32.19	30.44	39.6	38.9	38.6
	Non-durable goods - Biens non durables	2.9	3.5	3.3	1,299.33	1,290.97	1,177.35	32.53	33.32	30.68	39.9	38.7	38.4
	Durable goods - Biens durables	1.0	1.1	0.8	1,086.86	1,123.13	1,165.61	28.05	28.54	29.50	38.7	39.4	39.5
311	Food manufacturing - Fabrication d'aliments	2.1	2.7	2.2	1,224.75	1,194.07	1,062.51	31.83	32.01	29.12	38.5	37.3	36.5
11-33N	Goods producing industries - Branche productrice de biens	9.1	10.0	9.4	1,251.54	1,284.52	1,239.42	32.20	33.25	31.69	38.9	38.6	39.1

* Refer to survey overview. - Voir l'aperçu de l'enquête.

** Earnings and hours exclude unclassified - La rémunération et les heures excluent les non classifiées

Table 7
Estimates of Employment, Average Hourly Earnings and Hours
for Salaried Employees, by Industry, Canada, Provinces and
Territories.

(Continued - suite)

Tableau 7
Estimations de l'emploi, de la rémunération horaire moyenne
et des heures, pour les employés à salaire fixe, par industries,
Canada, provinces et territoires.

		Salaried Employees - Employés à salaire fixe											
NAICS 2007	Industry	Employment (in thousands)			Average weekly earnings (including overtime)			Average hourly earnings (including overtime)			Average standard work week		
SCIAN 2007	Industrie	Emploi (en milliers)			Rémunération hebdomadaire moyenne (incluant temps supplémentaire)			Rémunération horaire moyenne (incluant temps supplémentaire)			Semaine moyenne normale de travail		
		Sept. p 2008	Aug. r 2008	Sept. 2007	Sept. p 2008	Aug. r 2008	Sept. 2007	Sept. p 2008	Aug. r 2008	Sept. 2007	Sept. p 2008	Aug. r 2008	Sept. 2007
		Sept. p	Aug. r	Sept.	Sept. p	Aug. r	Sept.	Sept. p	Aug. r	Sept.	Sept. p	Aug. r	Sept.
NEWFOUNDLAND AND LABRADOR - TERRE-NEUVE ET LABRADOR													
41-45N Trade - Commerce		6.7	6.7	6.6	\$935.26	\$953.98	\$882.66	\$23.75	\$24.17	\$22.21	39.4	39.5	39.7
41 Wholesale Trade - Commerce de gros		2.2	2.3	2.5	1,032.34	1,010.42	964.60	25.93	25.33	24.23	39.8	39.9	39.8
417 Machinery, equipment & supplies whl-dist - Gros-dist de machines, de matériel et de fournitures		0.6	0.8	0.8	927.54	941.17	966.03	24.54	24.68	25.92	37.8	38.1	37.3
44-45 Retail trade - Commerce de détail		4.5	4.4	4.1	887.78	924.14	833.06	22.67	23.55	20.99	39.2	39.2	39.7
4411 Automobile dealers - Marchands d'automobiles		0.7	0.7	0.6	902.54	898.36	856.77	24.74	24.60	23.48	36.5	36.5	36.5
4412 Other motor vehicle dealers - Marchands d'autres véhicules auto.		0.2	0.2	0.1	727.42	729.21	696.53	18.98	18.48	19.11	38.3	39.5	36.5
445 Food & beverage stores - Magasins d'alimentation		1.1	1.0	1.2	994.90	989.06	843.04	20.81	21.35	18.00	47.8	46.3	46.8
4451 Grocery stores - Épiceries		1.0	0.9	1.2	958.28	966.97	835.41	20.26	20.92	17.93	47.3	46.2	46.6
48-49 Transportation & warehousing - Transport et entreposage		3.7	3.9	4.0	828.45	881.65	859.92	21.86	22.75	22.22	37.9	38.8	38.7
484 Truck transportation - Transport par camion		0.3	0.3	0.3	808.26	782.58	659.82	20.86	20.71	15.73	38.7	37.8	41.9
4841 General freight trucking - Transport par camion de marchandises diverses		0.2	0.2	0.2	964.28	923.46	763.22	25.45	25.17	18.98	37.9	36.7	40.2
4842 Specialized freight trucking - Transport par camion de marchandises spéciales		0.1	0.1	0.1	497.17	527.50	492.32	12.29	13.25	11.00	40.5	39.8	44.7
522 Credit intermediation & related activities - Intermédiation financière et activités connexes		3.1	3.1	3.0	1,041.16	1,062.85	1,134.86	26.94	27.25	29.98	38.6	39.0	37.9
5221 Depository credit intermediation - Intermédiation financière par le biais de dépôts		2.7	2.6	2.6	1,049.01	1,075.09	1,156.54	26.73	27.10	29.98	39.2	39.7	38.6
5413 Architectural, engineering & related services - Architecture, génie et services connexes		0.8	1.0	0.8	1,320.20	1,324.52	1,359.85	34.08	33.69	34.49	38.7	39.3	39.4
561 Admin. & support services - Services administratifs et de soutien		2.0	1.8	1.8	834.70	832.18	835.64	21.18	21.67	22.15	39.4	38.4	37.7
5616 Investigation & security services - Services d'enquêtes et sécurité		0.7	0.7	0.6	745.84	760.03	759.04	18.32	19.10	20.34	40.7	39.8	37.3
5617 Services to buildings & dwellings - Services relatifs aux bâtiments et aux logements		0.6	0.5	0.6	813.88	774.81	715.53	25.44	23.88	21.12	32.0	32.4	33.9
611N Education special - Éducation spéciale		7.2	6.2	7.0	1,103.86	1,114.00	1,110.22	30.27	30.06	31.32	36.5	37.1	35.4
62 Health care & social assistance - Soins de santé et assistance sociale		3.7	3.9	3.9	893.56	888.55	802.48	25.87	25.27	24.58	34.5	35.2	32.6
621 Ambulatory health care services - Services de soins ambulatoires		1.0	1.0	1.1	830.57	814.22	658.75	24.08	23.66	20.97	34.5	34.4	31.4
6211 Offices of physicians - Cabinets de médecins		0.2	0.2	0.2	1,170.64	1,198.25	917.38	29.12	29.83	26.56	40.2	40.2	34.5
6212 Offices of dentists - Cabinets de dentistes		0.1	0.1	0.1	977.57	980.59	707.10	28.57	28.17	22.83	34.2	34.8	31.0
72 Accommodation & food services - Hébergement et services de restauration		1.3	1.3	1.1	595.53	645.03	727.07	15.95	16.59	19.46	37.3	38.9	37.4
721 Accommodation services - Services d'hébergement		0.2	0.3	0.4	810.45	728.36	846.44	21.84	19.76	23.33	37.1	36.9	36.3
7211 Traveller accommodation - Hébergement des voyageurs		0.2	0.2	0.3	770.74	703.12	768.82	19.79	18.50	20.23	38.9	38.0	38.0
722 Food services & drinking places - Services de restauration et débits de boissons		1.1	1.1	0.7	549.85	624.80	664.10	14.71	15.87	17.50	37.4	39.4	37.9
7221 Full-service restaurants - Restaurants à service complet		0.4	0.3	0.2	535.08	626.51	648.79	14.54	15.89	17.30	36.8	39.4	37.5
7222 Limited-service eating places - Établissements de restauration à service restreint		0.6	0.5	0.3	532.61	601.91	621.30	14.51	15.68	16.93	36.7	38.4	36.7
7224 Drinking places (alcoholic beverages) - Débits de boissons (alcoolisées)		0.1	0.1	0.1	469.80	547.55	670.44	13.74	15.18	17.58	34.2	36.1	38.1
81 Other services (except public administration) - Autres services (sauf les administrations publiques)		1.9	2.0	2.1	696.03	667.98	648.10	19.38	18.42	18.73	35.9	36.3	34.6
811 Repair & maintenance - Réparation et entretien		0.2	0.2	0.3	896.72	973.94	751.99	23.40	24.57	21.80	38.3	39.6	34.5
8111 Automotive repair & maintenance - Réparation et entretien de véhicules automobiles		0.1	0.1	0.1	308.45	284.34	367.45	9.34	9.71	11.55	33.0	29.3	31.8
8113 Comm. & ind. mach. & equip. (exc. auto. & electro.) repair & mnt. - Répar. et entretien mach., mat. comm., ind. (sauf auto., électro.)		0.1	0.1	0.1	1,296.23	1,634.75	1,165.26	29.37	31.15	29.79	44.1	52.5	39.1

* Refer to survey overview. - Voir l'aperçu de l'enquête.

** Earnings and hours exclude unclassified - La rémunération et les heures excluent les non classifiées

Table 7
Estimates of Employment, Average Hourly Earnings and Hours
for Salaried Employees, by Industry, Canada, Provinces and
Territories.

(Continued - suite)

Tableau 7
Estimations de l'emploi, de la rémunération horaire moyenne
et des heures, pour les employés à salaire fixe, par industries,
Canada, provinces et territoires.

		Salaried Employees - Employés à salaire fixe											
NAICS 2007	Industry	Employment (in thousands)			Average weekly earnings (including overtime)			Average hourly earnings (including overtime)			Average standard work week		
SCIAN 2007	Industrie	Emploi (en milliers)			Rémunération hebdomadaire moyenne (incluant temps supplémentaire)			Rémunération horaire moyenne (incluant temps supplémentaire)			Semaine moyenne normale de travail		
		Sept. p 2008 Sept. p	Aug. r 2008 Aug. r	Sept. 2007 Sept.	Sept. p 2008 Sept. p	Aug. r 2008 Aug. r	Sept. 2007 Sept.	Sept. p 2008 Sept. p	Aug. r 2008 Aug. r	Sept. 2007 Sept.	Sept. p 2008 Sept. p	Aug. r 2008 Aug. r	Sept. 2007 Sept.
NEWFOUNDLAND AND LABRADOR - TERRE-NEUVE ET LABRADOR													
812	Personal & laundry services - Services personnels et services de blanchissage	0.1	0.1	0.2	\$640.19	\$578.60	\$534.46	\$17.06	\$15.08	\$14.85	37.5	38.4	36.0
8121	Personal care services - Services de soins personnels	0.1	0.1	0.2	615.88	552.41	507.51	16.91	14.94	14.47	36.4	37.0	35.1
41-91N	Service producing industries - Branche productrice de services	58.5	58.8	56.9	917.25	919.55	899.20	25.60	25.53	24.90	35.8	36.0	36.1
00-91N Industrial aggregate (including unclassified) - Ensemble des industries y compris les entreprises non classifiées **		67.6	68.7	66.3	962.46	972.42	947.55	26.56	26.72	25.93	36.2	36.4	36.5
PRINCE EDWARD ISLAND - ÎLE-DU-PRINCE-ÉDOUARD													
236	Construction of buildings - Construction de bâtiments	0.2	0.2	0.2	734.26	822.68	714.76	20.06	21.39	19.17	36.6	38.5	37.3
11-33N Goods producing industries - Branche productrice de biens		2.2	2.5	2.6	872.10	893.36	901.15	22.90	23.26	23.66	38.1	38.4	38.1
41-45N Trade - Commerce		2.0	2.0	2.1	774.62	790.48	688.14	20.63	21.15	18.59	37.5	37.4	37.0
44-45	Retail trade - Commerce de détail	1.3	1.3	1.2	747.97	785.57	703.06	19.31	20.32	17.91	38.7	38.7	39.3
445	Food & beverage stores - Magasins d'alimentation	0.2	0.2	0.2	794.59	798.48	695.95	15.78	16.19	14.04	50.3	49.3	49.6
48-49 Transportation & warehousing - Transport et entreposage		0.8	0.8	0.9	756.85	827.83	751.08	19.82	21.80	21.13	38.2	38.0	35.5
5413	Architectural, engineering & related services - Architecture, génie et services connexes	0.1	0.1	0.1	521.07	571.40	538.12	14.42	15.23	15.66	36.1	37.5	34.4
72 Accommodation & food services - Hébergement et services de restauration		0.7	0.8	0.6	534.16	581.33	635.03	15.47	16.17	18.33	34.5	35.9	34.6
721	Accommodation services - Services d'hébergement	0.2	0.2	0.3	647.62	623.18	680.00	19.44	18.05	20.39	33.3	34.5	33.4
722	Food services & drinking places - Services de restauration et débits de boissons	0.5	0.5	0.3	490.05	560.88	592.63	14.00	15.31	16.52	35.0	36.6	35.9
7221	Full-service restaurants - Restaurants à service complet	0.2	0.2	0.1	463.91	547.71	594.71	13.66	15.18	16.55	34.0	36.1	35.9
7222	Limited-service eating places - Établissements de restauration à service restreint	0.2	0.2	0.2	505.28	563.48	584.00	14.19	15.33	16.40	35.6	36.7	35.6
81 Other services (except public administration) - Autres services (sauf les administrations publiques)		0.5	0.5	0.6	527.54	536.61	556.62	17.85	17.76	18.28	29.5	30.2	30.4
811	Repair & maintenance - Réparation et entretien	0.1	..	0.1	618.18	679.76	578.71	17.81	19.31	16.53	34.7	35.2	35.0
91 Public administration - Administrations publiques		5.0	5.3	4.9	1,071.14	1,050.69	1,039.72	26.31	25.75	28.59	40.7	40.8	36.4
912	Provincial & territorial public administration - Administrations publiques provinciales et territoriales	1.4	1.6	1.4	910.15	910.86	910.48	28.04	27.99	27.72	32.5	32.5	32.8
41-91N	Service producing industries - Branche productrice de services	18.9	16.9	19.1	887.06	891.23	855.02	23.97	23.63	24.19	37.0	37.7	35.4
00-91N Industrial aggregate (including unclassified) - Ensemble des industries y compris les entreprises non classifiées **		21.1	19.4	21.7	885.49	891.51	860.52	23.86	23.58	24.12	37.1	37.8	35.7
NOVA SCOTIA - NOUVELLE-ÉCOSSE													
212	Mining and quarrying (except oil & gas) - Extraction minière et exploitation en carrière (sauf l'extraction de pétrole et de gaz)	0.6	0.6	0.5	1,332.14	1,292.26	1,335.03	29.92	30.32	29.96	44.5	42.6	44.6
236	Construction of buildings - Construction de bâtiments	0.9	0.9	1.0	937.72	1,012.64	1,018.49	24.94	26.31	26.69	37.6	38.5	38.2
2361	Residential building construction - Construction résidentielle	0.6	0.6	0.6	822.08	949.41	888.56	22.59	24.89	23.86	36.4	38.1	37.2
2362	Non-residential bldg. construction - Construction non résidentielle	0.3	0.3	0.4	1,140.72	1,127.59	1,245.53	28.70	28.82	31.31	39.7	39.1	39.8
237	Heavy & civil engineering construction - Travaux de génie civil	0.4	0.4	0.7	769.03	799.61	858.40	25.38	26.26	28.89	30.3	30.5	29.7
2373	Highway, street & bridge construction - Construction de routes, de rues et de ponts	0.3	0.3	0.5	684.52	710.43	797.62	27.30	28.23	30.50	25.1	25.2	26.1

* Refer to survey overview. - Voir l'aperçu de l'enquête.

** Earnings and hours exclude unclassified - La rémunération et les heures excluent les non classifiées

Table 7
Estimates of Employment, Average Hourly Earnings and Hours
for Salaried Employees, by Industry, Canada, Provinces and
Territories.

(Continued - suite)

Tableau 7
Estimations de l'emploi, de la rémunération horaire moyenne
et des heures, pour les employés à salaire fixe, par industries,
Canada, provinces et territoires.

		Salaried Employees - Employés à salaire fixe											
NAICS 2007	Industry	Employment (in thousands)			Average weekly earnings (including overtime)			Average hourly earnings (including overtime)			Average standard work week		
SCIAN 2007	Industrie	Emploi (en milliers)			Rémunération hebdomadaire moyenne (incluant temps supplémentaire)			Rémunération horaire moyenne (incluant temps supplémentaire)			Semaine moyenne normale de travail		
		Sept. p 2008	Aug. r 2008	Sept. 2007	Sept. p 2008	Aug. r 2008	Sept. 2007	Sept. p 2008	Aug. r 2008	Sept. 2007	Sept. p 2008	Aug. r 2008	Sept. 2007
		Sept. p	Aug. r	Sept.	Sept. p	Aug. r	Sept.	Sept. p	Aug. r	Sept.	Sept. p	Aug. r	Sept.
NOVA SCOTIA - NOUVELLE-ÉCOSSE													
238	Specialty trade contractors - Entrepreneurs spécialisés	1.8	1.6	1.4	\$609.83	\$652.17	\$714.95	\$17.69	\$18.37	\$19.63	34.5	35.5	36.4
2381	Foundation, structure, & bldg. exterior contractors - Entrepreneurs en travaux de fondations, structure, extérieur de bâtiment	0.3	0.3	0.3	338.85	390.42	716.03	10.18	11.47	19.96	33.3	34.0	35.9
2382	Building equipment contractors - Entrepreneurs en installations d'équipements techniques	0.7	0.6	0.5	880.65	971.81	838.87	24.55	26.00	21.82	35.9	37.4	38.4
2383	Building finishing contractors - Entrepreneurs en travaux de finition de bâtiments	0.4	0.3	0.3	314.94	392.02	568.58	9.63	11.53	16.85	32.7	34.0	33.7
2389	Other spec. trade contractors - Autres entrepreneurs spécialisés	0.4	0.4	0.3	637.01	569.46	647.84	18.39	16.31	17.92	34.6	34.9	36.2
31-33 Manufacturing - Fabrication		8.6	9.7	8.4	1,047.21	1,057.19	1,046.21	28.40	28.99	28.26	36.9	36.5	37.0
	Non-durable goods - Biens non durables	5.3	5.6	5.4	1,088.11	1,079.60	998.82	29.68	30.38	27.62	36.7	35.5	36.2
	Durable goods - Biens durables	3.4	4.1	3.0	983.61	1,026.25	1,132.61	26.44	27.18	29.36	37.2	37.8	38.6
311	Food manufacturing - Fabrication d'aliments	2.3	2.4	2.2	861.41	884.57	793.36	29.32	30.97	27.43	29.4	28.6	28.9
3117	Seafood product preparation & packaging - Préparation et conditionnement de poissons et fruits de mer	1.2	1.4	1.3	652.83	677.36	657.08	25.48	27.40	26.71	25.6	24.7	24.6
3211	Sawmills & wood preservation - Scieries et préservation du bois	0.2	0.3	0.1	814.73	853.36	786.23	21.97	21.08	20.92	37.1	40.5	37.6
3364	Aerospace product & parts manufacturing - Fabrication de produits aérospatiaux et de leurs pièces	0.7	1.1	0.8	790.47	916.64	1,138.70	25.29	28.79	30.31	31.3	31.8	37.6
11-33N Goods producing industries - Branche productrice de biens		14.5	15.5	14.2	1,011.13	1,032.51	1,019.08	27.34	28.12	27.53	37.0	36.7	37.0
41-45N Trade - Commerce		14.7	14.3	15.1	907.55	945.01	869.21	23.53	24.32	22.55	38.6	38.9	38.5
41	Wholesale Trade - Commerce de gros	6.1	6.2	7.1	1,041.79	1,054.25	1,004.65	27.44	27.35	26.59	38.0	38.5	37.8
416	Building material & supplies whl-dist - Gros-dist de matériaux et fournitures de construction	1.0	0.9	1.2	1,363.64	1,383.15	1,303.69	34.65	35.07	32.87	39.4	39.4	39.7
4161	Electrical, plumbing, heating & a/c equipment & supplies whl-dist - Gros-dist matériel et fourn. élec., plomberie, chauffage, climat.	0.4	0.4	0.6	1,416.36	1,440.68	1,334.52	34.80	35.54	32.46	40.7	40.5	41.1
4163	Lumber, millwork, hardware & other building supplies whl-dist - Gros-dist bois d'oeuvre, menui. préfab., quinc., fourn. construc.	0.5	0.4	0.6	1,310.53	1,339.56	1,278.02	34.72	35.10	33.80	37.7	38.2	37.8
4172	Const., forestry, mining & indus. mach. equip. & suppl. whl-dist - Gros-dist mach., matériel, fourn. indus., const., forest., minière	0.5	0.8	0.7	1,035.20	915.34	885.99	22.84	20.96	20.69	45.3	43.7	42.8
4179	Other machinery, equipment & supplies whl-dist - Gros-dist d'autres machines, matériel et fournitures	0.6	0.6	0.8	1,077.35	1,289.32	1,066.05	30.10	33.59	29.86	35.8	38.4	35.7
418	Miscellaneous whl-dist - Gros-dist de produits divers	0.7	0.6	0.6	742.26	829.70	906.26	21.28	23.50	25.30	34.9	35.3	35.8
4181	Recyclable material whl-dist - Gros-dist de matières recyclables	0.2	0.2	0.1	582.72	671.82	532.36	18.77	21.35	17.68	31.0	31.5	30.1
4182	Paper, paper product & disposable plastic product whl-dist - Gros-dist de papier, produits du papier et de plastique jetables	0.1	0.1	0.1	1,108.36	1,106.67	1,221.79	24.38	24.51	26.73	45.5	45.1	45.7
44-45	Retail trade - Commerce de détail	8.6	8.2	8.0	811.55	862.47	748.86	20.81	22.07	19.09	39.0	39.1	39.2
4411	Automobile dealers - Marchands d'automobiles	1.4	1.4	1.2	1,002.00	1,056.49	913.30	27.01	28.36	24.38	37.1	37.3	37.5
445	Food & beverage stores - Magasins d'alimentation	1.7	1.5	2.0	791.23	791.91	694.76	17.31	17.72	15.55	45.7	44.7	44.7
4451	Grocery stores - Épiceries	1.5	1.4	1.8	799.44	796.52	704.30	17.17	17.55	15.42	46.6	45.4	45.7
452	General merchandise stores - Mag. de fournitures de tout genre	0.7	0.7	0.5	916.41	882.73	867.98	29.15	29.00	28.73	31.4	30.4	30.2
4521	Department stores - Grands magasins	0.4	0.3	0.2	1,045.42	977.05	925.16	35.32	34.88	33.15	29.6	28.0	27.9
4529	Other general merchandise stores - Magasins d'autres fournitures de tout genres	0.4	0.4	0.2	795.30	794.48	817.32	23.98	24.29	25.35	33.2	32.7	32.2
4532	Office supplies, stationery & gift stores - Magasins de fournitures de bureau, de papeterie et de cadeaux	0.3	0.2	0.2	811.89	1,065.77	684.34	22.55	27.39	18.98	36.0	38.9	36.1
4533	Used merchandise stores - Magasins de marchandises d'occasion	0.1	0.1	0.1	713.21	1,000.29	754.66	22.53	28.90	23.00	31.7	34.6	32.8
48-49 Transportation & warehousing - Transport et entreposage		6.8	7.1	7.6	825.54	869.63	804.37	22.61	23.89	22.75	36.5	36.4	35.4
484	Truck transportation - Transport par camion	0.7	0.6	0.7	863.79	859.85	753.38	23.01	23.55	18.56	37.5	36.5	40.6
522	Credit intermediation & related activities - Intermédiation financière et activités connexes	7.0	6.8	8.1	988.74	1,061.77	906.18	26.21	27.90	24.12	37.7	38.1	37.6
5221	Depository credit intermediation - Intermédiation financière par le biais de dépôts	5.4	5.4	6.7	999.83	1,096.97	890.20	25.99	28.30	23.18	38.5	38.8	38.4
524	Insurance carriers & related activities - Sociétés d'assurance et activités connexes	4.3	4.1	4.1	996.26	987.07	1,010.43	25.01	24.95	26.14	39.8	39.6	38.7
5241	Insurance carriers - Sociétés d'assurance	2.8	2.9	2.7	1,011.90	980.02	991.80	24.20	23.79	24.62	41.8	41.2	40.3
5242	Agencies, brokerages & other insurance related activities - Agences et courtiers d'assur. et autres activités liées à l'assur.	1.4	1.2	1.4	965.51	1,003.49	1,046.81	26.85	28.05	29.52	36.0	35.8	35.5

* Refer to survey overview. - Voir l'aperçu de l'enquête.

** Earnings and hours exclude unclassified - La rémunération et les heures excluent les non classifiées

Table 7
Estimates of Employment, Average Hourly Earnings and Hours
for Salaried Employees, by Industry, Canada, Provinces and
Territories.

(Continued - suite)

Tableau 7
Estimations de l'emploi, de la rémunération horaire moyenne
et des heures, pour les employés à salaire fixe, par industries,
Canada, provinces et territoires.

		Salaried Employees - Employés à salaire fixe											
NAICS 2007	Industry	Employment (in thousands)			Average weekly earnings (including overtime)			Average hourly earnings (including overtime)			Average standard work week		
SCIAN 2007	Industrie	Emploi (en milliers)			Rémunération hebdomadaire moyenne (incluant temps supplémentaire)			Rémunération horaire moyenne (incluant temps supplémentaire)			Semaine moyenne normale de travail		
		Sept. p 2008 Sept. p	Aug. r 2008 Aug. r	Sept. 2007 Sept.	Sept. p 2008 Sept. p	Aug. r 2008 Aug. r	Sept. 2007 Sept.	Sept. p 2008 Sept. p	Aug. r 2008 Aug. r	Sept. 2007 Sept.	Sept. p 2008 Sept. p	Aug. r 2008 Aug. r	Sept. 2007 Sept.
NOVA SCOTIA - NOUVELLE-ÉCOSSE													
5312	Offices of real estate agents & brokers - Bureau d'agents et de courtiers immobiliers	0.3	0.2	0.2	\$970.78	\$1,027.64	\$721.02	\$24.41	\$25.25	\$19.70	39.8	40.7	36.6
532	Rental & leasing services - Services de location et location à bail	0.5	0.4	0.7	974.49	1,010.64	988.08	26.69	26.64	26.54	36.5	37.9	37.2
54	Professional, scientific & technical services - Services professionnels, scientifiques et techniques	8.0	8.2	8.2	1,006.81	983.01	967.66	28.01	27.78	27.09	35.9	35.4	35.7
5413	Architectural, engineering & related services - Architecture, génie et services connexes	1.4	1.5	1.4	1,007.50	1,037.67	1,103.71	28.95	28.92	32.05	34.8	35.9	34.4
56	Admin. & support, waste managemt. & remediation services - Services admin., soutien, gestion des déchets, assainissem.	4.3	4.2	4.3	822.29	799.97	799.99	22.84	22.37	22.79	36.0	35.8	35.1
561	Admin. & support services - Services administratifs et de soutien	3.9	3.6	3.7	820.04	788.54	812.61	22.54	21.56	22.86	36.4	36.6	35.5
61	Educational services - Services d'enseignement	30.7	24.4	31.1	790.88	793.65	796.31	22.03	21.80	21.72	35.9	36.4	36.7
611N	Education special - Éducation spéciale	17.6	13.2	15.9	901.38	909.87	1,027.09	25.05	24.97	28.29	36.0	36.4	36.3
6113	Universities - Universités	3.9	2.8	4.1	1,151.76	1,254.93	1,178.15	34.36	37.38	34.97	33.5	33.6	33.7
62	Health care & social assistance - Soins de santé et assistance sociale	6.8	6.8	7.5	969.12	951.66	824.09	26.97	26.31	23.93	35.9	36.2	34.4
6221	General medical & surgical hospitals - Hôpitaux généraux et hôpitaux de soins chirurgicaux	1.0	1.0	1.3	957.68	980.63	805.05	40.81	41.86	32.45	23.5	23.4	24.8
623	Nursing & residential care facilities - Étab. de soins infirmiers et de soins pour bénéficiaires internes	1.4	1.2	1.8	987.93	933.22	757.23	28.59	28.08	23.24	34.6	33.2	32.6
6231	Nursing care facilities - Établissements de soins infirmiers	1.2	1.0	1.5	997.76	935.16	779.55	28.61	27.69	23.73	34.9	33.8	32.8
6232	Res. devel. handicap, mental health & substance abuse facilities - Étab. rés. pour handicapés, de troubles mentaux, alcool., toxico.	0.1	0.1	0.2	1,048.29	1,069.81	798.15	35.40	38.94	25.31	29.6	27.5	31.5
712	Heritage institutions - Établissements du patrimoine	0.2	0.2	0.2	656.69	690.69	604.31	18.98	19.68	18.13	34.6	35.1	33.3
713	Amusement, gambling & recreation industries - Divertissement, loisirs et jeux de hasard et loteries	0.9	0.9	0.8	593.06	662.42	625.95	13.67	15.16	15.10	43.4	43.7	41.5
72	Accommodation & food services - Hébergement et services de restauration	3.3	3.2	2.8	540.99	586.51	639.72	14.70	15.47	16.60	36.8	37.9	38.5
721	Accommodation services - Services d'hébergement	0.6	0.8	1.1	639.88	601.26	627.10	16.04	15.35	15.62	39.9	39.2	40.1
7211	Traveller accomodation - Hébergement des voyageurs	0.6	0.7	1.1	634.01	588.85	620.64	15.71	14.86	15.27	40.4	39.6	40.6
722	Food services & drinking places - Services de restauration et débits de boissons	2.6	2.4	1.7	516.44	581.96	648.06	14.33	15.50	17.29	36.0	37.5	37.5
7221	Full-service restaurants - Restaurants à service complet	1.0	1.0	0.7	517.44	589.58	631.32	14.34	15.57	17.07	36.1	37.9	37.0
7222	Limited-service eating places - Établissements de restauration à service restreint	1.3	1.2	0.8	508.21	572.58	633.72	14.23	15.42	17.10	35.7	37.1	37.1
81	Other services (except public administration) - Autres services (sauf les administration publiques)	3.2	2.9	4.0	682.13	696.07	714.11	20.64	20.47	21.83	33.0	34.0	32.7
811	Repair & maintenance - Réparation et entretien	0.4	0.3	0.5	689.89	768.86	711.16	19.37	20.90	20.33	35.6	36.8	35.0
8111	Automotive repair & maintenance - Réparation et entretien de véhicules automobiles	0.2	0.2	0.3	329.03	327.86	418.68	9.96	10.10	12.24	33.0	32.5	34.2
8113	Comm. & ind. mach. & equip. (exc. auto. & electro.) repair & mnt. - Répar. et entretien mach., mat. comm., ind. (sauf auto., électro.)	0.1	0.1	0.1	850.10	1,033.94	1,027.71	23.12	25.67	29.13	36.8	40.3	35.3
812	Personal & laundry services - Services personnels et services de blanchissage	0.3	0.3	0.6	584.21	529.34	499.36	19.11	16.84	17.31	30.6	31.4	28.8
8121	Personal care services - Services de soins personnels	0.2	0.2	0.3	541.24	491.99	473.97	21.58	19.36	19.33	25.1	25.4	24.5
813	Grant-making, civic, & professional & similar organizations - Fondations, groupes de citoyens, organisations prof., similaires	2.4	2.3	2.9	694.34	705.63	755.01	21.07	20.81	22.84	33.0	33.9	33.1
91	Public administration - Administrations publiques	23.1	23.3	23.0	991.99	978.10	981.01	27.42	27.14	27.41	36.2	36.0	35.8
912	Provincial & territorial public administration - Administrations publiques provinciales et territoriales	8.2	8.2	8.1	754.76	753.87	760.28	24.70	24.66	24.91	30.6	30.6	30.5

* Refer to survey overview. - Voir l'aperçu de l'enquête.

** Earnings and hours exclude unclassified - La rémunération et les heures excluent les non classifiées

Table 7
Estimates of Employment, Average Hourly Earnings and Hours
for Salaried Employees, by Industry, Canada, Provinces and
Territories.

Tableau 7
Estimations de l'emploi, de la rémunération horaire moyenne
et des heures, pour les employés à salaire fixe, par industries,
Canada, provinces et territoires.

(Continued - suite)

		Salaried Employees - Employés à salaire fixe											
NAICS 2007	Industry	Employment (in thousands)			Average weekly earnings (including overtime)			Average hourly earnings (including overtime)			Average standard work week		
SCIAN 2007	Industrie	Emploi (en milliers)			Rémunération hebdomadaire moyenne (incluant temps supplémentaire)			Rémunération horaire moyenne (incluant temps supplémentaire)			Semaine moyenne normale de travail		
		Sept. p 2008	Aug. r 2008	Sept. 2007	Sept. p 2008	Aug. r 2008	Sept. 2007	Sept. p 2008	Aug. r 2008	Sept. 2007	Sept. p 2008	Aug. r 2008	Sept. 2007
		Sept. p	Aug. r	Sept.	Sept. p	Aug. r	Sept.	Sept. p	Aug. r	Sept.	Sept. p	Aug. r	Sept.
NOVA SCOTIA - NOUVELLE-ÉCOSSE													
41-91N	Service producing industries - Branche productrice de services	122.0	115.6	124.4	\$889.19	\$898.94	\$862.29	\$24.36	\$24.52	\$23.74	36.5	36.7	36.3
00-91N Industrial aggregate (including unclassified) - Ensemble des industries y compris les entreprises non classifiées **		136.4	131.1	138.6	902.11	914.72	878.30	24.68	24.95	24.13	36.6	36.7	36.4
NEW BRUNSWICK - NOUVEAU-BRUNSWICK													
23	Construction - Construction	3.3	3.0	2.9	890.92	953.93	964.89	23.23	24.23	23.77	38.3	39.4	40.6
236	Construction of buildings - Construction de bâtiments	0.7	0.7	0.9	926.55	1,014.77	957.65	23.64	24.96	23.70	39.2	40.7	40.4
2361	Residential building construction - Construction résidentielle	0.5	0.5	0.6	860.94	947.13	877.93	21.81	23.02	21.53	39.5	41.1	40.8
2362	Non-residential bldg. construction - Construction non résidentielle	0.2	0.2	0.2	1,105.95	1,206.27	1,157.53	28.75	30.69	29.33	38.5	39.3	39.5
237	Heavy & civil engineering construction - Travaux de génie civil	0.8	0.8	0.9	1,308.58	1,323.80	1,257.04	27.21	27.72	26.18	48.1	47.8	48.0
2373	Highway, street & bridge construction - Construction de routes, de rues et de ponts	0.6	0.6	0.7	1,384.93	1,384.18	1,325.09	27.59	27.93	26.63	50.2	49.6	49.8
238	Specialty trade contractors - Entrepreneurs spécialisés	1.8	1.6	1.2	695.13	749.68	756.35	20.59	21.57	21.43	33.8	34.8	35.3
2381	Foundation, structure, & bldg. exterior contractors - Entrepreneurs en travaux de fondations, structure, extérieur de bâtiment	0.3	0.3	0.2	333.68	399.88	748.95	11.07	12.85	23.20	30.1	31.1	32.3
2382	Building equipment contractors - Entrepreneurs en installations d'équipements techniques	0.8	0.7	0.5	1,044.67	1,183.15	884.19	28.40	30.84	23.14	36.8	38.4	38.2
2383	Building finishing contractors - Entrepreneurs en travaux de finition de bâtiments	0.3	0.3	0.2	264.07	322.84	619.81	9.00	10.72	19.69	29.3	30.1	31.5
2389	Other spec. trade contractors - Autres entrepreneurs spécialisés	0.4	0.4	0.3	640.24	525.36	662.51	18.68	15.30	18.38	34.3	34.3	36.0
31-33	Manufacturing - Fabrication	7.6	7.9	7.6	1,147.44	1,150.91	1,108.09	28.96	28.86	28.01	39.6	39.9	39.6
	Non-durable goods - Biens non durables	4.6	4.6	5.3	1,228.08	1,225.44	1,133.82	30.89	31.81	29.10	39.8	38.5	39.0
	Durable goods - Biens durables	3.0	3.3	2.2	1,024.12	1,048.80	1,047.01	25.98	25.13	25.55	39.4	41.7	41.0
311	Food manufacturing - Fabrication d'aliments	2.8	2.8	2.4	1,221.34	1,205.93	1,081.44	31.82	31.87	30.15	38.4	37.8	35.9
321	Wood product manufacturing - Fabrication de produits en bois	1.1	1.2	0.6	1,037.04	1,075.14	983.50	27.10	24.87	24.12	38.3	43.2	40.8
3211	Sawmills & wood preservation - Scieries et préservation du bois	0.6	0.7	0.4	1,258.53	1,277.98	1,134.10	33.52	30.43	28.47	37.6	42.0	39.8
3219	Other wood product mfg. - Fabrication d'autres produits en bois	0.4	0.4	0.2	734.50	767.57	682.61	19.15	17.38	16.44	38.4	44.2	41.5
322	Paper manufacturing - Fabrication du papier	0.7	0.6	1.0	1,296.74	1,290.72	1,170.10	33.19	34.27	29.24	39.1	37.7	40.0
3221	Pulp, paper & paperboard mills - Usines de pâte à papier, de papier et de carton	0.5	0.5	0.8	1,427.25	1,418.74	1,238.34	35.82	37.12	30.61	39.8	38.2	40.5
3371	Household & institutional furniture & kitchen cabinet mfg - Fabr. meubles de maison, d'étab. institu. et d'armoire de cuisine	0.1	0.1	0.1	709.34	745.53	915.59	12.51	12.08	15.23	56.7	61.7	60.1
3399	Other miscellaneous mfg - Autres activités diverses de fabrication	0.4	0.5	0.3	662.27	812.17	896.96	16.11	19.24	20.75	41.1	42.2	43.2
11-33N	Goods producing industries - Branche productrice de biens	14.5	14.3	14.4	1,101.39	1,113.39	1,099.47	27.97	28.19	27.62	39.4	39.5	39.8
41-45N	Trade - Commerce	10.8	10.4	10.8	995.95	1,010.21	926.01	24.92	25.13	23.14	40.0	40.2	40.0
41	Wholesale Trade - Commerce de gros	4.2	4.1	4.6	1,182.19	1,138.06	1,055.95	29.48	28.50	26.56	40.1	39.9	39.8
415	Motor vehicle & parts whl-dist - Gros-dist de véhicules automobiles et de leurs pièces	0.7	0.6	0.8	1,282.53	1,243.03	1,122.02	31.62	31.13	27.03	40.6	39.9	41.5
416	Building material & supplies whl-dist - Gros-dist de matériaux et fournitures de construction	0.7	0.6	0.7	1,042.81	1,031.70	918.53	26.78	26.75	23.16	38.9	38.6	39.7
418	Miscellaneous whl-dist - Gros-dist de produits divers	0.4	0.4	0.4	770.93	849.96	918.47	22.51	24.85	27.21	34.3	34.2	33.8
44-45	Retail trade - Commerce de détail	6.6	6.3	6.2	878.07	926.88	828.38	22.02	22.95	20.61	39.9	40.4	40.2
445	Food & beverage stores - Magasins d'alimentation	1.1	1.0	1.3	938.56	957.75	779.58	19.81	20.61	16.81	47.4	46.5	46.4
4451	Grocery stores - Épiceries	1.0	0.9	1.2	957.73	978.03	773.79	20.01	20.78	16.54	47.9	47.1	46.8
4532	Office supplies, stationery & gift stores - Magasins de fournitures de bureau, de papeterie et de cadeaux	0.2	0.1	0.2	593.53	708.89	464.57	15.63	16.70	11.94	38.0	42.4	38.9
48-49	Transportation & warehousing - Transport et entreposage	7.2	7.5	7.6	784.38	830.81	806.26	20.98	21.99	21.57	37.4	37.8	37.4
515	Broadcasting (except Internet) - Radiotélévision (sauf par Internet)	0.3	0.3	0.1	1,581.72	1,401.24	1,359.80	32.54	31.95	31.22	48.6	43.9	43.6
5242	Agencies, brokerages & other insurance related activities - Agences et courtiers d'assur. et autres activités liées à l'assur.	1.0	0.9	1.0	948.32	1,057.58	986.26	26.45	29.97	28.00	35.9	35.3	35.2

* Refer to survey overview. - Voir l'aperçu de l'enquête.

** Earnings and hours exclude unclassified - La rémunération et les heures excluent les non classifiées

Table 7
Estimates of Employment, Average Hourly Earnings and Hours
for Salaried Employees, by Industry, Canada, Provinces and
Territories.

(Continued - suite)

Tableau 7
Estimations de l'emploi, de la rémunération horaire moyenne
et des heures, pour les employés à salaire fixe, par industries,
Canada, provinces et territoires.

		Salaried Employees - Employés à salaire fixe											
NAICS 2007	Industry	Employment (in thousands)			Average weekly earnings (including overtime)			Average hourly earnings (including overtime)			Average standard work week		
SCIAN 2007	Industrie	Emploi (en milliers)			Rémunération hebdomadaire moyenne (incluant temps supplémentaire)			Rémunération horaire moyenne (incluant temps supplémentaire)			Semaine moyenne normale de travail		
		Sept. p 2008 Sept. p	Aug. r 2008 Aug. r	Sept. 2007 Sept.	Sept. p 2008 Sept. p	Aug. r 2008 Aug. r	Sept. 2007 Sept.	Sept. p 2008 Sept. p	Aug. r 2008 Aug. r	Sept. 2007 Sept.	Sept. p 2008 Sept. p	Aug. r 2008 Aug. r	Sept. 2007 Sept.
NEW BRUNSWICK - NOUVEAU-BRUNSWICK													
5312	Offices of real estate agents & brokers - Bureau d'agents et de courtiers immobiliers	0.2	0.1	0.1	\$1,139.17	\$1,134.94	\$693.56	\$26.88	\$26.80	\$18.50	42.4	42.3	37.5
5322	Consumer goods rental - Location de biens de consommation	0.1	0.1	0.2	509.98	563.27	459.55	16.62	17.43	14.64	30.7	32.3	31.4
5324	Commercial & industrial machinery & equipment rental & leasing - Location, loc. à bail de machines, matériel d'usage comm., indus.	0.1	0.1	0.1	1,234.03	1,373.31	1,445.99	29.13	31.56	33.37	42.4	43.5	43.3
54	Professional, scientific & technical services - Services professionnels, scientifiques et techniques	5.1	5.3	4.9	1,117.42	1,103.02	1,076.56	29.95	29.92	29.20	37.3	36.9	36.9
56	Admin. & support, waste managemt. & remediation services - Services admin., soutien, gestion des déchets, assainissem.	4.4	4.3	4.2	781.50	743.16	765.26	20.64	19.96	20.55	37.9	37.2	37.2
561	Admin. & support services - Services administratifs et de soutien	3.9	3.8	3.7	764.66	716.53	737.98	20.23	19.31	19.85	37.8	37.1	37.2
5614	Business support services - Services de soutien aux entreprises	1.2	1.3	1.1	551.93	533.48	496.40	15.44	15.63	15.04	35.7	34.1	33.0
5617	Services to buildings & dwellings - Services relatifs aux bâtiments et aux logements	0.6	0.5	0.7	813.79	708.70	705.04	22.43	18.39	17.72	36.3	38.5	39.8
61	Educational services - Services d'enseignement	26.1	21.4	25.9	899.16	905.41	885.53	29.84	29.37	32.77	30.1	30.8	27.0
62	Health care & social assistance - Soins de santé et assistance sociale	4.3	4.4	4.5	813.90	780.51	696.12	23.27	22.32	21.68	35.0	35.0	32.1
622	Hospitals - Hôpitaux	0.3	0.3	0.4	1,141.35	1,165.63	1,070.95	43.59	44.58	40.43	26.2	26.1	26.5
6221	General medical & surgical hospitals - Hôpitaux généraux et hôpitaux de soins chirurgicaux	0.2	0.2	0.3	1,144.73	1,161.67	1,085.13	55.01	56.05	50.61	20.8	20.7	21.4
623	Nursing & residential care facilities - Étab. de soins infirmiers et de soins pour bénéficiaires internes	0.7	0.5	0.9	972.73	931.34	763.30	27.85	27.69	22.59	34.9	33.6	33.8
6231	Nursing care facilities - Établissements de soins infirmiers	0.5	0.4	0.6	990.94	944.91	802.46	28.75	28.23	24.13	34.5	33.5	33.3
6233	Community care facilities for the elderly - Établissements communautaires de soins pour personnes âgées	0.1	0.1	0.2	968.58	914.26	715.90	24.67	24.99	19.20	39.3	36.6	37.3
72	Accommodation & food services - Hébergement et services de restauration	2.6	2.5	2.1	516.23	552.99	635.20	13.86	14.46	16.47	37.2	38.2	38.6
721	Accommodation services - Services d'hébergement	0.5	0.6	0.8	642.33	581.79	672.66	14.84	13.83	15.98	43.3	42.1	42.1
7211	Traveller accomodation - Hébergement des voyageurs	0.4	0.5	0.7	612.57	546.91	642.49	14.12	12.99	15.25	43.4	42.1	42.1
722	Food services & drinking places - Services de restauration et débits de boissons	2.1	2.0	1.3	487.26	544.41	612.72	13.59	14.67	16.81	35.8	37.1	36.5
7221	Full-service restaurants - Restaurants à service complet	0.8	0.7	0.5	456.81	513.95	594.46	13.04	14.18	16.55	35.0	36.3	35.9
7222	Limited-service eating places - Établissements de restauration à service restreint	1.1	1.0	0.7	493.12	551.13	607.15	13.69	14.78	16.73	36.0	37.3	36.3
81	Other services (except public administration) - Autres services (sauf les administration publiques)	2.2	2.2	2.8	585.68	594.51	572.26	16.72	16.41	16.40	35.0	36.2	34.9
811	Repair & maintenance - Réparation et entretien	0.4	0.3	0.5	737.89	817.30	753.04	23.83	25.18	23.30	31.0	32.5	32.3
8111	Automotive repair & maintenance - Réparation et entretien de véhicules automobiles	0.1	0.1	0.2	336.38	328.95	417.20	10.28	10.21	12.14	32.7	32.2	34.4
8113	Comm. & ind. mach. & equip. (exc. auto. & electro.) repair & mnt. - Répar. et entretien mach., mat. comm., ind. (sauf auto., électro.)	0.1	0.1	0.1	850.78	1,090.37	902.61	31.11	36.26	33.10	27.3	30.1	27.3
41-91N	Service producing industries - Branche productrice de services	94.7	90.3	94.2	972.10	981.08	936.20	27.61	27.44	27.48	35.2	35.8	34.1
00-91N	Industrial aggregate (including unclassified) - Ensemble des industries y compris les entreprises non classifiées **	109.2	104.6	108.6	989.28	999.18	957.85	27.66	27.55	27.50	35.8	36.3	34.8
QUÉBEC													
11	Forestry, logging & support - Foresterie, exploitation et soutien	4.9	5.0	6.1	1,259.91	1,136.81	985.13	27.43	26.62	24.05	45.9	42.7	41.0

* Refer to survey overview. - Voir l'aperçu de l'enquête.

** Earnings and hours exclude unclassified - La rémunération et les heures excluent les non classifiées

Table 7
Estimates of Employment, Average Hourly Earnings and Hours
for Salaried Employees, by Industry, Canada, Provinces and
Territories.

(Continued - suite)

Tableau 7
Estimations de l'emploi, de la rémunération horaire moyenne
et des heures, pour les employés à salaire fixe, par industries,
Canada, provinces et territoires.

		Salaried Employees - Employés à salaire fixe											
NAICS 2007	Industry	Employment (in thousands)			Average weekly earnings (including overtime)			Average hourly earnings (including overtime)			Average standard work week		
SCIAN 2007	Industrie	Emploi (en milliers)			Rémunération hebdomadaire moyenne (incluant temps supplémentaire)			Rémunération horaire moyenne (incluant temps supplémentaire)			Semaine moyenne normale de travail		
		Sept. p 2008	Aug. r 2008	Sept. 2007	Sept. p 2008	Aug. r 2008	Sept. 2007	Sept. p 2008	Aug. r 2008	Sept. 2007	Sept. p 2008	Aug. r 2008	Sept. 2007
		Sept. p	Aug. r	Sept.	Sept. p	Aug. r	Sept.	Sept. p	Aug. r	Sept.	Sept. p	Aug. r	Sept.
QUÉBEC													
113	Forestry & logging - Foresterie et exploitation forestière	2.6	2.5	3.3	\$1,099.05	\$977.90	\$843.85	\$23.85	\$22.89	\$22.01	46.1	42.7	38.3
1133	Logging - Exploitation forestière	2.6	2.5	3.3	1,104.66	983.21	846.54	23.92	22.98	22.08	46.2	42.8	38.3
1153	Support activities for forestry - Activités de soutien à la foresterie	2.3	2.5	2.8	1,445.11	1,298.08	1,154.90	31.59	30.41	26.17	45.8	42.7	44.1
212	Mining and quarrying (except oil & gas) - Extraction minière et exploitation en carrière (sauf l'extraction de pétrole et de gaz)	4.4	4.7	4.9	1,683.33	1,656.63	1,477.34	46.24	46.75	40.14	36.4	35.4	36.8
22	Utilities - Services publics	15.3	15.5	19.1	1,385.13	1,335.03	1,215.59	37.90	37.17	34.33	36.5	35.9	35.4
23	Construction - Construction	27.8	25.3	24.9	920.44	913.91	1,017.51	24.13	23.73	25.78	38.1	38.5	39.5
236	Construction of buildings - Construction de bâtiments	7.0	6.7	7.6	903.17	915.91	976.18	22.38	22.74	23.34	40.4	40.3	41.8
2361	Residential building construction - Construction résidentielle	4.6	4.4	5.0	810.82	843.46	896.13	19.95	20.52	21.48	40.6	41.1	41.7
2362	Non-residential bldg. construction - Construction non résidentielle	2.4	2.3	2.6	1,083.43	1,052.22	1,129.67	27.22	27.17	26.86	39.8	38.7	42.1
237	Heavy & civil engineering construction - Travaux de génie civil	6.5	6.5	6.8	1,462.46	1,424.78	1,454.96	37.34	36.70	37.93	39.2	38.8	38.4
2371	Utility system construc. - Construc. d'installations de serv. publics	0.9	0.9	1.1	1,731.87	1,629.08	1,863.72	43.04	41.71	45.74	40.2	39.1	40.7
2373	Highway, street & bridge construction - Construction de routes, de rues et de ponts	4.9	4.9	5.0	1,386.19	1,363.09	1,361.31	35.73	35.22	36.18	38.8	38.7	37.6
2379	Other heavy & civil engineering construction - Autres travaux de génie civil	0.5	0.5	0.5	1,894.40	1,834.79	1,712.35	45.55	45.68	41.81	41.6	40.2	41.0
238	Specialty trade contractors - Entrepreneurs spécialisés	14.2	12.1	10.4	680.44	640.30	761.69	18.60	17.13	19.80	36.6	37.4	38.5
2381	Foundation, structure, & bldg. exterior contractors - Entrepreneurs en travaux de fondations, structure, extérieur de bâtiment	3.0	2.6	2.3	654.75	597.12	725.95	18.83	17.07	20.02	34.8	35.0	36.3
2382	Building equipment contractors - Entrepreneurs en installations d'équipements techniques	5.9	5.0	4.3	649.15	595.70	731.97	16.74	14.70	17.31	38.8	40.5	42.3
2383	Building finishing contractors - Entrepreneurs en travaux de finition de bâtiments	2.3	2.0	1.8	556.05	499.01	711.92	16.24	14.49	19.88	34.2	34.5	35.8
2389	Other spec. trade contractors - Autres entrepreneurs spécialisés	3.0	2.6	2.1	868.22	880.71	902.56	24.17	24.49	25.57	35.9	36.0	35.3
31-33	Manufacturing - Fabrication	124.2	134.5	130.8	1,144.59	1,164.49	1,130.48	29.26	29.77	29.40	39.1	39.1	38.5
	Non-durable goods - Biens non durables	51.6	54.0	63.1	1,198.70	1,201.70	1,104.52	30.93	31.53	29.04	38.8	38.1	38.0
	Durable goods - Biens durables	72.6	80.5	67.7	1,106.10	1,139.50	1,154.65	28.09	28.63	29.73	39.4	39.8	38.8
311	Food manufacturing - Fabrication d'aliments	14.0	13.6	14.2	1,398.45	1,438.23	1,288.59	38.38	40.08	36.31	36.4	35.9	35.5
3115	Dairy product manufacturing - Fabrication de produits laitiers	2.8	2.6	2.6	1,610.83	1,562.17	1,365.45	42.60	41.82	36.98	37.8	37.4	36.9
3116	Meat product manufacturing - Fabrication de produits de viande	3.6	3.6	3.7	1,360.25	1,379.46	1,368.99	40.75	42.38	41.73	33.4	32.5	32.8
3118	Bakeries & tortilla manufacturing - Boulangeries et fabr. de tortillas	2.1	2.1	2.3	1,173.74	1,343.83	1,175.28	32.66	37.04	33.52	35.9	36.3	35.1
3119	Other food manufacturing - Fabrication d'autres aliments	1.7	1.6	1.6	1,394.80	1,383.49	1,125.67	37.63	38.14	31.68	37.1	36.3	35.5
3131	Fibre, yarn & thread mills - Usines de fibres, de filés et de fils	0.2	0.2	0.3	870.52	833.88	877.85	20.25	19.92	21.32	43.0	41.9	41.2
3132	Fabric mills - Usines de tissus	0.9	1.0	1.2	1,241.45	1,196.91	1,057.66	27.21	26.92	24.12	45.6	44.5	43.9
3133	Textile & fabric finishing & fabric coating - Finissage de textiles, tissus et revêtement de tissus	0.3	0.4	0.5	823.04	816.17	988.13	20.18	20.63	23.94	40.8	39.6	41.3
3141	Textile furnishings mills - Usines de textiles domestiques	0.6	0.6	0.9	895.57	878.65	947.00	21.96	22.23	23.26	40.8	39.5	40.7
3149	Other textile product mills - Usines d'autres produits textiles	0.4	0.4	0.4	880.99	853.05	873.50	20.12	20.23	19.97	43.8	42.2	43.7
315	Clothing manufacturing - Fabrication de vêtements	4.2	4.5	5.6	833.24	816.27	863.57	21.77	21.98	22.11	38.3	37.1	39.1
3151	Clothing knitting mills - Usines de tricotage de vêtements	0.6	0.6	1.1	913.35	902.74	769.60	24.79	25.28	19.71	36.8	35.7	39.0
3152	Cut & sew clothing mfg - Fabrication de vêtements coupés-cousus	3.4	3.6	4.3	820.39	804.79	889.36	21.43	21.64	22.91	38.3	37.2	38.8
3162	Footwear manufacturing - Fabrication de chaussures	0.8	0.9	0.8	870.94	852.97	945.27	21.36	21.66	22.72	40.8	39.4	41.6
3169	Other leather & allied product mfg - Fabr. d'autres produits en cuir et produits analogues	0.4	0.5	0.4	787.17	749.03	685.31	17.66	17.51	15.39	44.6	42.8	44.5
321	Wood product manufacturing - Fabrication de produits en bois	7.4	7.8	3.9	982.21	1,025.01	968.89	24.88	24.50	24.67	39.5	41.8	39.3
3211	Sawmills & wood preservation - Scieries et préservation du bois	2.5	2.5	1.3	1,093.92	1,104.72	1,023.43	29.03	26.04	25.35	37.7	42.4	40.4
3212	Veneer, plywood & engineered wood product mfg - Fabr. de placages, contreplaqués et produits en bois reconstitué	1.1	1.3	0.7	894.16	933.28	918.93	24.95	24.07	25.16	35.8	38.8	36.5
3219	Other wood product mfg - Fabrication d'autres produits en bois	3.8	4.0	1.9	935.67	1,003.59	951.25	22.41	23.65	24.02	41.7	42.4	39.6
322	Paper manufacturing - Fabrication du papier	6.0	6.0	6.9	1,127.25	1,057.88	1,061.77	29.72	29.05	27.32	37.9	36.4	38.9
3221	Pulp, paper & paperboard mills - Usines de pâte à papier, de papier et de carton	3.7	3.7	4.1	1,237.38	1,137.63	1,145.90	32.31	31.04	29.20	38.3	36.7	39.2
3251	Basic chemical mfg - Fabrication de produits chimiques de base	1.0	1.1	1.4	1,674.74	1,696.75	1,438.63	46.04	46.67	37.12	36.4	36.4	38.8
3254	Pharmaceutical & medicine manufacturing - Fabrication de produits pharmaceutiques et de médicaments	2.9	3.1	4.4	1,224.46	1,267.08	1,130.93	29.36	30.41	28.20	41.7	41.7	40.1

* Refer to survey overview. - Voir l'aperçu de l'enquête.

** Earnings and hours exclude unclassified - La rémunération et les heures excluent les non classifiées

Table 7
Estimates of Employment, Average Hourly Earnings and Hours
for Salaried Employees, by Industry, Canada, Provinces and
Territories.

(Continued - suite)

Tableau 7
Estimations de l'emploi, de la rémunération horaire moyenne
et des heures, pour les employés à salaire fixe, par industries,
Canada, provinces et territoires.

		Salaried Employees - Employés à salaire fixe											
NAICS 2007	Industry	Employment (in thousands)			Average weekly earnings (including overtime)			Average hourly earnings (including overtime)			Average standard work week		
		Emploi (en milliers)			Rémunération hebdomadaire moyenne (incluant temps supplémentaire)			Rémunération horaire moyenne (incluant temps supplémentaire)			Semaine moyenne normale de travail		
SCIAN 2007	Industrie	Sept. p 2008	Aug. r 2008	Sept. 2007	Sept. p 2008	Aug. r 2008	Sept. 2007	Sept. p 2008	Aug. r 2008	Sept. 2007	Sept. p 2008	Aug. r 2008	Sept. 2007
		Sept. p	Aug. r	Sept.	Sept. p	Aug. r	Sept.	Sept. p	Aug. r	Sept.	Sept. p	Aug. r	Sept.
QUÉBEC													
3256	Soap, cleaning compound & toilet preparation manufacturing - Fabrication de savons, de détachants et de produits de toilette	1.2	1.3	2.3	\$1,171.43	\$1,201.75	\$863.35	\$27.70	\$29.32	\$23.99	42.3	41.0	36.0
3259	Other chemical product mfg - Fabr. d'autres produits chimiques	0.9	1.0	1.6	1,387.97	1,450.61	1,275.29	34.29	36.54	32.96	40.5	39.7	38.7
326	Plastics & rubber products manufacturing - Fabrication de produits en plastique et en caoutchouc	6.9	7.8	9.3	977.28	1,060.37	986.29	27.35	30.06	27.66	35.7	35.3	35.7
3261	Plastic product mfg - Fabrication de produits en plastique	5.4	6.0	7.4	941.90	1,018.74	936.47	26.46	29.01	26.42	35.6	35.1	35.5
3262	Rubber product mfg - Fabrication de produits en caoutchouc	1.6	1.8	2.0	1,099.14	1,202.48	1,171.24	30.38	33.60	32.17	36.2	35.8	36.4
3271	Clay product & refractory manufacturing - Fabrication de produits en argile et produits réfractaires	0.3	0.4	0.2	983.84	965.65	966.84	25.90	24.97	22.51	38.0	38.7	43.0
3272	Glass & glass product mfg - Fabr. de verre et de produits en verre	1.0	1.1	0.6	1,142.13	1,031.71	1,029.22	29.11	28.31	27.03	39.2	36.4	38.1
3273	Cement & concrete prod. mfg - Fabr. de ciment et prod. en béton	1.5	1.7	0.9	1,266.34	1,207.88	1,204.43	32.34	32.08	28.33	39.2	37.7	42.5
3279	Other non-metallic mineral product manufacturing - Fabrication d'autres produits minéraux non métalliques	0.8	0.9	0.6	1,016.38	958.63	974.39	25.44	25.36	24.54	39.9	37.8	39.7
331	Primary metal mfg - Première transformation des métaux	4.7	4.9	4.2	1,263.95	1,358.64	1,401.05	30.36	34.31	36.97	41.6	39.6	37.9
3311	Iron & steel mills & ferro-alloy manufacturing - Sidérurgie	0.3	0.4	0.4	1,706.18	1,776.03	1,856.47	40.82	43.54	47.77	41.8	40.8	38.9
3313	Alumina & aluminium production & processing - Production et transformation d'alumine et d'aluminium	1.9	2.2	1.8	1,106.15	1,219.34	1,361.76	25.60	28.99	36.22	43.2	42.1	37.6
3314	Non-ferrous metal (except aluminium) production & processing - Production et transform. de métaux non ferreux (sauf l'aluminium)	1.7	1.4	1.1	1,334.87	1,455.82	1,345.17	33.20	38.46	34.51	40.2	37.9	39.0
3315	Foundries - Fonderies	0.5	0.6	0.6	1,414.14	1,451.46	1,295.07	36.08	41.51	36.24	39.2	35.0	35.7
332	Fabricated metal product mfg - Fabrication de produits métalliques	9.0	10.8	7.0	1,115.76	1,074.42	1,103.33	29.16	26.83	27.55	38.3	40.0	40.1
3321	Forging & stamping - Forgeage et estampage	0.7	0.8	0.5	1,185.18	1,122.75	1,149.17	30.55	27.30	27.98	38.8	41.1	41.1
3323	Architectural & structural metals manufacturing - Fabr. produits architecture et éléments de charpentes métalliques	3.9	4.6	3.0	1,007.77	942.63	1,004.80	26.12	23.40	24.77	38.6	40.3	40.6
3327	Machine shops, turned product, screw, nut & bolt manufacturing - Ateliers usinage, fabr. produits tournés, vis, écrous et boulons	1.5	1.9	1.1	1,189.66	1,193.27	1,136.84	31.37	29.86	28.54	37.9	40.0	39.8
3329	Other fabricated metal prod. mfg - Fabr. d'autres prod. métalliques	1.0	1.2	1.0	1,160.78	1,111.26	1,221.98	30.54	28.08	31.19	38.0	39.6	39.2
333	Machinery manufacturing - Fabrication de machines	9.0	8.5	10.0	1,090.70	1,130.66	1,134.08	28.10	28.83	29.36	38.8	39.2	38.6
3331	Agricultural, construction & mining machinery manufacturing - Fabr. de machines pour agri., construction et extraction minière	0.9	0.8	1.0	942.21	974.36	988.52	22.40	22.78	23.12	42.1	42.8	42.8
3332	Industrial machinery mfg - Fabrication de machines industrielles	1.1	1.0	1.1	1,142.05	1,235.87	1,334.27	26.85	28.74	30.76	42.5	43.0	43.4
3333	Commercial & service industry machinery manufacturing - Fabr. de machines pour le commerce et les industries de services	3.0	2.9	3.0	1,074.07	1,086.33	1,054.80	26.88	27.18	26.45	40.0	40.0	39.9
3334	Ventilation, heating, a/c & commercial refrigeration equip. mfg - Fabr. d'appareils de vent., chauff., clima., réfrig. commerciale	0.9	0.8	1.1	1,090.47	1,136.39	1,013.73	32.68	33.34	29.49	33.4	34.1	34.4
3335	Metalworking machinery manufacturing - Fabrication de machines-outils pour le travail du métal	0.8	0.8	1.0	1,010.37	1,030.25	1,055.55	27.35	27.63	28.14	36.9	37.3	37.5
3336	Engine, turbine & power transmission equipment manufacturing - Fabr. moteurs, turbines et matériel de transmission de puissance	1.0	1.0	1.2	1,109.34	1,168.92	1,200.17	27.80	29.12	32.85	39.9	40.1	36.5
3339	Other general-purpose machinery manufacturing - Fabrication d'autres machines d'usage général	1.3	1.2	1.6	1,219.80	1,282.83	1,318.49	34.76	35.42	37.28	35.1	36.2	35.4
3342	Communications equip. mfg - Fabr. de matériel de communication	1.9	2.1	2.6	989.06	1,003.31	1,250.87	22.80	23.25	30.11	43.4	43.1	41.5
3344	Semiconductor & other electronic component manufacturing - Fabr. de semi-conducteurs et d'autres composants électroniques	3.4	3.5	3.7	932.49	949.71	1,012.56	25.55	25.84	29.42	36.5	36.8	34.4
3345	Navigation, measuring, medical & control instruments mfg - Fabr. d'instruments de navigation, mesure, commande, médicaux	2.4	2.6	2.9	1,129.52	1,153.98	1,229.03	26.52	27.14	29.32	42.6	42.5	41.9
3351	Electric lighting equip. mfg - Fabr. matériel électrique d'éclairage	1.2	1.1	1.1	1,196.40	1,123.92	1,068.66	28.61	27.83	27.72	41.8	40.4	38.5
3352	Household appliance mfg - Fabrication d'appareils ménagers	0.9	0.8	1.2	1,369.30	1,106.02	1,035.69	33.41	28.56	27.24	41.0	38.7	38.0
3353	Electrical equipment mfg - Fabrication de matériel électrique	2.0	1.9	1.8	1,208.10	1,186.45	1,302.82	30.72	29.76	32.76	39.3	39.9	39.8
3359	Other electrical equipment & component manufacturing - Fabr. d'autres types de matériel et de composants électriques	1.7	1.5	1.4	1,813.97	1,737.83	1,630.15	44.80	43.15	41.18	40.5	40.3	39.6
336	Transportation equipment mfg - Fabr. de matériel de transport	12.5	17.9	14.3	1,460.37	1,461.04	1,400.59	37.19	37.33	36.59	39.3	39.1	38.3
3364	Aerospace product & parts manufacturing - Fabrication de produits aérospatiaux et de leurs pièces	8.3	13.7	10.1	1,633.23	1,577.22	1,567.77	41.56	40.11	40.59	39.3	39.3	38.6
3369	Other transportation equipment manufacturing - Fabrication d'autres types de matériel de transport	0.8	0.8	1.0	716.84	676.88	679.48	19.65	18.06	18.96	36.5	37.5	35.8
337	Furniture & related product manufacturing - Fabrication de meubles et de produits connexes	5.9	4.9	5.2	698.62	680.60	777.25	18.28	16.95	20.48	38.2	40.2	37.9
3371	Household & institutional furniture & kitchen cabinet mfg - Fabr. meubles de maison, d'étab. institu. et d'armoire de cuisine	4.5	3.8	4.1	662.10	639.94	748.68	17.35	15.93	19.68	38.2	40.2	38.0
3372	Office furniture (including fixtures) manufacturing - Fabr. de meubles de bureau (y compris les articles d'ameublement)	1.2	0.9	0.9	831.43	830.06	901.50	21.58	20.65	23.95	38.5	40.2	37.6

* Refer to survey overview. - Voir l'aperçu de l'enquête.

** Earnings and hours exclude unclassified - La rémunération et les heures excluent les non classifiées

Table 7
Estimates of Employment, Average Hourly Earnings and Hours
for Salaried Employees, by Industry, Canada, Provinces and
Territories.

(Continued - suite)

Tableau 7
Estimations de l'emploi, de la rémunération horaire moyenne
et des heures, pour les employés à salaire fixe, par industries,
Canada, provinces et territoires.

		Salaried Employees - Employés à salaire fixe											
NAICS 2007	Industry	Employment (in thousands)			Average weekly earnings (including overtime)			Average hourly earnings (including overtime)			Average standard work week		
SCIAN 2007	Industrie	Emploi (en milliers)			Rémunération hebdomadaire moyenne (incluant temps supplémentaire)			Rémunération horaire moyenne (incluant temps supplémentaire)			Semaine moyenne normale de travail		
		Sept. p 2008	Aug. r 2008	Sept. 2007	Sept. p 2008	Aug. r 2008	Sept. 2007	Sept. p 2008	Aug. r 2008	Sept. 2007	Sept. p 2008	Aug. r 2008	Sept. 2007
		Sept. p	Aug. r	Sept.	Sept. p	Aug. r	Sept.	Sept. p	Aug. r	Sept.	Sept. p	Aug. r	Sept.
QUÉBEC													
3391	Medical equipment & supplies manufacturing - Fabrication de fournitures et matériel médicaux	1.2	1.4	0.8	\$645.96	\$793.36	\$884.42	\$16.66	\$19.95	\$22.49	38.8	39.8	39.3
3399	Other miscellaneous mfg - Autres activités diverses de fabrication	4.7	5.4	3.8	637.68	758.84	749.69	16.10	18.80	19.14	39.6	40.4	39.2
11-33N Goods producing industries - Branche productrice de biens		178.1	186.7	187.3	1,150.98	1,160.78	1,131.81	29.61	29.94	29.53	38.9	38.8	38.3
41-45N Trade - Commerce		148.2	141.5	152.5	924.27	934.71	914.51	23.35	23.50	22.82	39.6	39.8	40.1
41	Wholesale Trade - Commerce de gros	74.9	71.7	81.8	1,086.02	1,078.50	1,074.10	27.87	27.57	27.51	39.0	39.1	39.0
415	Motor vehicle & parts whl-dist - Gros-dist de véhicules automobiles et de leurs pièces	6.0	5.2	7.0	1,074.89	1,055.94	970.24	28.64	28.47	25.28	37.5	37.1	38.4
4151	Motor vehicle whl-dist - Gros-dist de véhicules automobiles	1.9	1.6	2.4	1,110.94	1,088.54	1,010.61	29.87	29.57	26.89	37.2	36.8	37.6
4152	New motor vehicle parts & accessories whl-dist - Gros-dist de pièces, d'accessoires neufs pour véhicules automobiles	3.7	3.2	4.1	1,091.46	1,067.87	971.78	29.31	29.13	25.37	37.2	36.7	38.3
416	Building material & supplies whl-dist - Gros-dist de matériaux et fournitures de construction	12.3	10.5	13.4	1,137.63	1,094.35	1,070.11	25.67	24.97	24.35	44.3	43.8	43.9
4161	Electrical, plumbing, heating & a/c equipment & supplies whl-dist - Gros-dist matériel et fourn. élec., plomberie, chauffage, climat.	3.9	3.3	4.4	1,341.97	1,282.64	1,218.94	30.52	29.81	27.57	44.0	43.0	44.2
4162	Metal service centres - Gros-dist métaux et produits métalliques	2.0	1.7	2.1	1,338.63	1,287.02	1,273.84	30.57	29.96	29.15	43.8	43.0	43.7
4163	Lumber, millwork, hardware & other building supplies whl-dist - Gros-dist bois d'oeuvre, menui. préfab., quinc., fourn. construc.	6.5	5.6	6.9	954.22	925.83	913.58	21.35	20.78	20.84	44.7	44.5	43.8
417	Machinery, equipment & supplies whl-dist - Gros-dist de machines, de matériel et de fournitures	16.4	18.1	21.6	1,232.88	1,239.80	1,196.39	29.70	29.52	29.78	41.5	42.0	40.2
4172	Const., forestry, mining & indus. mach. equip. & suppl. whl-dist - Gros-dist mach., matériel, fourn. indus., const., forest., minière	3.7	5.4	5.5	1,239.46	1,088.71	1,138.35	30.13	26.84	28.01	41.1	40.6	40.6
4179	Other machinery, equipment & supplies whl-dist - Gros-dist d'autres machines, matériel et fournitures	5.9	5.5	6.8	1,203.73	1,279.54	1,148.92	28.73	29.43	27.88	41.9	43.5	41.2
418	Miscellaneous whl-dist - Gros-dist de produits divers	8.8	8.4	8.0	947.85	955.19	998.69	25.48	25.93	27.49	37.2	36.8	36.3
4181	Recyclable material whl-dist - Gros-dist de matières recyclables	1.8	1.6	1.7	809.96	844.02	888.42	25.20	26.45	28.69	32.1	31.9	31.0
4182	Paper, paper product & disposable plastic product whl-dist - Gros-dist de papier, produits du papier et de plastique jetables	1.5	1.5	1.4	1,037.94	1,042.46	1,105.69	28.11	28.65	31.46	36.9	36.4	35.1
4183	Agricultural supplies whl-dist - Gros-dist de fournitures agricoles	0.8	0.8	0.7	889.87	924.87	1,067.99	23.17	24.14	28.01	38.4	38.3	38.1
4184	Chemical (except agricultural) & allied product whl-dist - Gros-dist de produits chimiques et analogues (sauf agricoles)	1.2	1.2	1.1	1,129.04	1,094.49	1,106.98	26.50	26.26	27.35	42.6	41.7	40.5
4189	Other miscellaneous whl-dist - Gros-dist d'autres produits divers	3.5	3.3	3.1	926.57	926.14	958.13	24.58	24.81	25.26	37.7	37.3	37.9
419	Wholesale electronic markets, and agents & brokers - Commerce électronique de gros et agents et courtiers	3.3	3.1	3.0	846.09	839.88	912.93	22.85	22.90	24.39	37.0	36.7	37.4
44-45	Retail trade - Commerce de détail	73.3	69.8	70.7	759.06	787.17	729.88	18.88	19.47	17.69	40.2	40.4	41.3
441	Motor vehicle & parts dealers - Marchands de véhicules automobiles et de leurs pièces	12.3	12.1	10.2	914.94	918.81	852.53	23.63	23.55	22.03	38.7	39.0	38.7
4411	Automobile dealers - Marchands d'automobiles	9.3	9.1	7.8	983.88	991.26	917.20	25.17	25.28	23.52	39.1	39.2	39.0
4413	Automotive parts, accessories & tire stores - Magasins de pièces, de pneus et d'accessoires pour véhicules auto.	1.4	1.4	1.2	677.27	687.32	662.16	18.37	18.13	18.21	36.9	37.9	36.4
445	Food & beverage stores - Magasins d'alimentation	13.2	11.8	15.9	720.98	729.77	650.75	15.64	15.97	14.25	46.1	45.7	45.7
4451	Grocery stores - Épiceries	11.3	10.1	13.7	732.85	744.78	660.13	15.55	15.93	14.18	47.1	46.8	46.5
447	Gasoline stations - Stations-service	1.9	2.0	1.6	651.42	669.75	556.21	19.09	19.00	15.61	34.1	35.3	35.6
452	General merchandise stores - Mag. de fournitures de tout genre	2.9	2.8	1.8	837.09	780.24	758.14	25.31	25.17	24.82	33.1	31.0	30.5
4521	Department stores - Grands magasins	1.3	1.3	0.8	1,002.26	923.84	854.17	28.59	28.16	26.17	35.1	32.8	32.6
4529	Other general merchandise stores - Magasins d'autres fournitures de tout genres	1.6	1.5	1.0	699.42	659.70	682.60	22.26	22.37	23.62	31.4	29.5	28.9
4531	Florists - Fleuristes	0.4	0.2	0.3	879.34	1,142.60	888.33	22.05	25.74	21.40	39.9	44.4	41.5
4532	Office supplies, stationery & gift stores - Magasins de fournitures de bureau, de papeterie et de cadeaux	1.4	0.8	1.0	793.32	1,011.94	693.08	18.98	21.94	16.43	41.8	46.1	42.2
4539	Other miscellaneous stores retailers - Autres mag. de détail divers	2.3	1.5	1.7	861.21	1,037.08	898.84	22.85	25.90	21.88	37.7	40.0	41.1
4541	Electronic shopping & mail-order houses - Entreprises de télémagasinage et de vente par correspondance	0.1	..	0.4	887.42	1,139.04	738.03	21.90	25.15	16.78	40.5	45.3	44.0
4542	Vending machine operators - Exploitants de distribu. automatiques	0.2	0.1	0.2	966.88	1,143.27	884.43	17.73	19.31	17.37	54.5	59.2	50.9
4543	Direct selling establishments - Établissements de vente directe	1.7	1.2	1.4	1,318.65	1,475.14	1,219.49	31.59	33.10	28.74	41.7	44.6	42.4
48-49 Transportation & warehousing - Transport et entreposage		50.3	52.1	55.0	874.52	914.58	850.40	23.49	24.27	22.90	37.2	37.7	37.1
482	Rail transportation - Transport ferroviaire	2.8	3.3	3.5	1,065.45	1,146.27	1,186.75	24.30	25.83	28.20	43.9	44.4	42.1

* Refer to survey overview. - Voir l'aperçu de l'enquête.

** Earnings and hours exclude unclassified - La rémunération et les heures excluent les non classifiées

Table 7
Estimates of Employment, Average Hourly Earnings and Hours
for Salaried Employees, by Industry, Canada, Provinces and
Territories.

(Continued - suite)

Tableau 7
Estimations de l'emploi, de la rémunération horaire moyenne
et des heures, pour les employés à salaire fixe, par industries,
Canada, provinces et territoires.

		Salaried Employees - Employés à salaire fixe											
NAICS 2007	Industry	Employment (in thousands)			Average weekly earnings (including overtime)			Average hourly earnings (including overtime)			Average standard work week		
SCIAN 2007	Industrie	Emploi (en milliers)			Rémunération hebdomadaire moyenne (incluant temps supplémentaire)			Rémunération horaire moyenne (incluant temps supplémentaire)			Semaine moyenne normale de travail		
		Sept. p 2008 Sept. p	Aug. r 2008 Aug. r	Sept. 2007 Sept.	Sept. p 2008 Sept. p	Aug. r 2008 Aug. r	Sept. 2007 Sept.	Sept. p 2008 Sept. p	Aug. r 2008 Aug. r	Sept. 2007 Sept.	Sept. p 2008 Sept. p	Aug. r 2008 Aug. r	Sept. 2007 Sept.
QUÉBEC													
4842	Specialized freight trucking - Transport par camion de marchandises spéciales	2.9	2.5	3.2	\$716.56	\$741.23	\$674.87	\$18.03	\$19.07	\$15.70	39.7	38.9	43.0
488	Support activities for transport. - Activités de soutien au transport	6.5	7.7	7.3	1,001.18	1,022.00	1,032.22	27.10	27.23	27.44	36.9	37.5	37.6
4884	Support activities for road transportation - Activités de soutien au transport routier	1.9	2.0	1.8	600.51	615.09	723.99	16.42	16.80	20.04	36.6	36.6	36.1
4885	Freight transportation arrangement - Intermédiaires en transport de marchandises	1.8	2.2	2.2	1,370.80	1,308.80	1,295.86	41.89	38.81	39.83	32.7	33.7	32.5
492	Couriers & messengers - Messageries et services de messagers	7.2	7.3	7.5	681.55	723.48	676.58	19.06	20.37	20.32	35.7	35.5	33.3
4921	Couriers - Messageries	6.3	6.4	6.4	655.68	693.19	663.67	18.65	19.86	20.30	35.2	34.9	32.7
4922	Locals messengers & local delivery - Services locaux de messagers et de livraison	0.9	0.9	1.1	866.51	934.14	750.96	21.65	23.43	20.44	40.0	39.9	36.7
51	Information & cultural industries - Industrie de l'information et industrie culturelle	33.2	36.8	27.9	1,236.57	1,166.39	1,166.16	32.07	30.28	29.84	38.6	38.5	39.1
5111	Newspaper, periodical, book & directory publishers - Éditeurs de journaux, périodiques, livres et répertoires	6.9	7.2	6.3	1,009.65	978.61	1,121.40	38.71	35.57	39.24	26.1	27.5	28.6
515	Broadcasting (except Internet) - Radiotélévision (sauf par Internet)	5.9	6.4	3.7	1,538.02	1,400.97	1,449.32	33.02	32.18	34.05	46.6	43.5	42.6
5151	Radio & television broadcasting - Radiodiffusion et télédiffusion	5.7	6.1	3.6	1,511.69	1,382.84	1,445.26	32.28	31.52	33.79	46.8	43.9	42.8
5172	Wireless telecommunications carriers (except satellite) - Télécom. sans fil (sauf par satellite)	0.7	0.7	0.4	1,641.48	1,534.83	1,329.91	32.38	33.52	26.73	50.7	45.8	49.8
518	Data processing, hosting and related services - Traitement de données, hébergement de données et services connexes	1.5	1.4	1.1	968.02	1,044.61	1,045.45	17.98	18.27	18.63	53.8	57.2	56.1
52	Finance & insurance - Finance et assurances	99.4	96.4	98.8	1,043.94	1,054.83	1,004.75	28.61	28.80	27.64	36.5	36.6	36.4
522	Credit intermediation & related activities - Intermédiation financière et activités connexes	54.3	53.7	54.3	1,031.62	1,043.23	964.69	27.54	27.68	26.41	37.5	37.7	36.5
5221	Depository credit intermediation - Intermédiation financière par le biais de dépôts	44.6	43.8	44.2	1,034.22	1,035.71	944.46	27.78	27.66	25.89	37.2	37.4	36.5
53	Real estate & rental & leasing - Services immobiliers et services de location et de location à bail	19.3	16.8	19.8	771.05	742.95	645.86	23.52	22.62	19.48	32.8	32.8	33.2
532	Rental & leasing services - Services de location et location à bail	4.1	3.6	5.8	956.01	1,003.59	827.95	25.23	25.86	21.75	37.9	38.8	38.1
5321	Automotive equipment rental & leasing - Location et location à bail de matériel automobile	1.0	0.9	1.5	943.54	975.03	941.97	25.08	25.40	24.04	37.6	38.4	39.2
5322	Consumer goods rental - Location de biens de consommation	1.5	1.4	2.2	640.31	681.30	566.39	21.11	21.25	17.86	30.3	32.1	31.7
5324	Commercial & industrial machinery & equipment rental & leasing - Location, loc. à bail de machines, matériel d'usage comm., indus.	1.3	1.1	1.7	1,353.62	1,437.98	1,062.65	28.58	30.13	23.34	47.4	47.7	45.5
54	Professional, scientific & technical services - Services professionnels, scientifiques et techniques	82.4	85.1	83.0	1,142.60	1,130.54	1,053.56	30.68	30.69	28.18	37.2	36.8	37.4
5413	Architectural, engineering & related services - Architecture, génie et services connexes	13.4	16.1	13.8	1,080.61	1,086.98	941.21	29.91	29.41	26.26	36.1	37.0	35.8
56	Admin. & support, waste managemt. & remediation services - Services admin., soutien, gestion des déchets, assainissem.	41.1	38.5	39.5	895.52	886.89	914.53	20.49	20.62	21.68	43.7	43.0	42.2
561	Admin. & support services - Services administratifs et de soutien	37.9	34.9	35.7	902.64	897.79	927.79	20.32	20.36	21.49	44.4	44.1	43.2
5613	Employment services - Services d'emploi	9.5	8.9	8.2	943.67	1,032.63	956.77	19.53	21.85	21.08	48.3	47.3	45.4
5616	Investigation & security services - Services d'enquêtes et sécurité	5.6	5.4	4.7	725.33	714.47	717.54	15.14	15.30	17.11	47.9	46.7	41.9
5617	Services to buildings & dwellings - Services relatifs aux bâtiments et aux logements	6.0	4.7	6.3	752.59	607.91	647.61	19.63	14.85	15.45	38.3	40.9	41.9
61	Educational services - Services d'enseignement	215.6	176.8	208.7	869.00	853.44	895.85	25.96	25.24	27.21	33.5	33.8	32.9
611N	Education special - Éducation spéciale	109.0	81.0	107.3	1,030.09	1,017.34	1,104.49	31.98	31.39	34.35	32.2	32.4	32.2
62	Health care & social assistance - Soins de santé et assistance sociale	56.8	59.6	60.3	824.44	833.36	827.22	22.90	22.85	22.12	36.0	36.5	37.4
621	Ambulatory health care services - Services de soins ambulatoires	10.6	10.4	11.3	928.05	898.84	833.11	23.04	22.43	22.21	40.3	40.1	37.5
6214	Out-patient care centres - Centres de soins ambulatoires	3.3	3.3	3.4	1,116.59	1,085.46	852.13	30.23	29.42	25.33	36.9	36.9	33.6

* Refer to survey overview. - Voir l'aperçu de l'enquête.

** Earnings and hours exclude unclassified - La rémunération et les heures excluent les non classifiées

Table 7
Estimates of Employment, Average Hourly Earnings and Hours
for Salaried Employees, by Industry, Canada, Provinces and
Territories.

Tableau 7
Estimations de l'emploi, de la rémunération horaire moyenne
et des heures, pour les employés à salaire fixe, par industries,
Canada, provinces et territoires.

(Continued - suite)

		Salaried Employees - Employés à salaire fixe											
NAICS 2007	Industry	Employment (in thousands)			Average weekly earnings (including overtime)			Average hourly earnings (including overtime)			Average standard work week		
SCIAN 2007	Industrie	Emploi (en milliers)			Rémunération hebdomadaire moyenne (incluant temps supplémentaire)			Rémunération horaire moyenne (incluant temps supplémentaire)			Semaine moyenne normale de travail		
		Sept. p 2008 Sept. p	Aug. r 2008 Aug. r	Sept. 2007 Sept.	Sept. p 2008 Sept. p	Aug. r 2008 Aug. r	Sept. 2007 Sept.	Sept. p 2008 Sept. p	Aug. r 2008 Aug. r	Sept. 2007 Sept.	Sept. p 2008 Sept. p	Aug. r 2008 Aug. r	Sept. 2007 Sept.
QUÉBEC													
623	Nursing & residential care facilities - Étab. de soins infirmiers et de soins pour bénéficiaires internes	4.8	4.0	7.9	\$1,022.00	\$1,000.93	\$759.33	\$25.59	\$26.78	\$21.45	39.9	37.4	35.4
6231	Nursing care facilities - Établissements de soins infirmiers	1.6	1.3	1.9	1,024.67	949.35	788.81	30.25	29.29	24.02	33.9	32.4	32.8
6233	Community care facilities for the elderly - Établissements communautaires de soins pour personnes âgées	2.4	2.0	4.5	860.39	866.22	642.91	20.03	21.61	17.89	43.0	40.1	35.9
6239	Other residential care facilities - Autres établissements de soins pour bénéficiaires internes	0.5	0.4	0.8	1,494.18	1,493.81	1,105.55	35.50	38.62	30.36	42.1	38.7	36.4
624	Social assistance - Assistance sociale	29.0	33.5	24.9	723.81	751.67	768.51	20.83	20.82	19.25	34.7	36.1	39.9
6241	Individual & family services - Services individuels et familiaux	11.6	13.6	11.7	706.65	734.24	776.87	19.78	20.12	19.13	35.7	36.5	40.6
6243	Vocational rehabilitation services - Services de réadaptation professionnelle	3.2	3.7	3.0	715.45	791.35	851.19	17.62	18.14	18.54	40.6	43.6	45.9
6244	Child day-care services - Services de garderie	13.6	15.6	9.7	738.71	750.79	731.09	22.72	22.11	19.49	32.5	34.0	37.5
71	Arts, entertainment & recreation - Arts, spectacles et loisirs	10.9	11.7	12.1	769.80	750.11	690.71	21.61	22.24	21.06	35.6	33.7	32.8
712	Heritage institutions - Établissements du patrimoine	1.6	1.7	1.7	769.88	760.06	690.48	27.63	29.53	27.35	27.9	25.7	25.2
713	Amusement, gambling & recreation industries - Divertissement, loisirs et jeux de hasard et loteries	5.5	5.3	5.8	770.83	824.79	727.74	20.22	22.07	20.01	38.1	37.4	36.4
7132	Gambling industries - Jeux de hasard et loteries	0.9	0.9	1.0	902.28	962.30	827.83	28.94	31.11	29.82	31.2	30.9	27.8
7139	Other amusement & recreation industries - Autres services de divertissement et de loisirs	4.1	4.0	4.5	744.35	797.56	716.58	18.61	20.43	18.65	40.0	39.0	38.4
72	Accommodation & food services - Hébergement et services de restauration	25.1	24.3	18.9	594.89	635.10	731.47	15.72	16.39	18.76	37.8	38.7	39.0
7212	RV (recreational vehicle) parks & recreational camps - Parcs pour véhicules de plaisance et camps de loisirs	0.6	0.9	0.9	783.40	706.39	797.50	19.24	17.42	20.44	40.7	40.6	39.0
722	Food services & drinking places - Services de restauration et débits de boissons	21.5	20.2	13.1	555.40	612.25	688.25	14.93	15.94	17.93	37.2	38.4	38.4
7221	Full-service restaurants - Restaurants à service complet	11.6	10.9	7.2	558.44	623.50	700.35	14.86	15.93	17.96	37.6	39.1	39.0
7222	Limited-service eating places - Établissements de restauration à service restreint	6.6	6.2	4.0	542.33	592.97	659.39	14.99	16.05	17.82	36.2	36.9	37.0
7224	Drinking places (alcoholic beverages) - Débits de boissons (alcoolisées)	1.7	1.6	1.1	536.61	588.76	703.22	14.56	15.57	18.47	36.9	37.8	38.1
81	Other services (except public administration) - Autres services (sauf les administrations publiques)	28.9	26.1	34.5	705.53	702.23	754.78	19.13	18.68	19.94	36.9	37.6	37.8
811	Repair & maintenance - Réparation et entretien	6.2	5.0	7.6	644.22	677.65	675.38	17.75	18.02	18.54	36.3	37.6	36.4
8111	Automotive repair & maintenance - Réparation et entretien de véhicules automobiles	2.1	2.0	3.8	374.10	364.67	577.57	9.17	9.32	15.23	40.8	39.1	37.9
8113	Comm. & ind. mach. & equip. (exc. auto. & electro.) repair & mnt. - Répar. et entretien mach., mat. comm., ind. (sauf auto., électro.)	1.7	1.2	1.5	777.51	915.06	836.47	23.62	25.98	25.53	32.9	35.2	32.8
8114	Personal & household goods repair & maintenance - Réparation et entretien d'articles personnels et ménagers	0.9	0.6	0.8	664.72	754.86	691.49	24.13	25.70	23.21	27.5	29.4	29.8
812	Personal & laundry services - Services personnels et services de blanchissage	2.6	2.2	4.2	580.60	513.97	511.89	16.49	14.40	15.06	35.2	35.7	34.0
8129	Other personal services - Autres services personnels	0.3	0.3	0.5	503.05	436.02	494.99	13.55	11.56	14.06	37.1	37.7	35.2
91	Public administration - Administrations publiques	149.9	151.8	147.1	1,002.04	998.49	1,024.03	26.97	26.38	26.96	37.2	37.9	38.0
913	Local, municipal & regional public administration - Administrations publiques locales, municipales et régionales	27.9	28.7	26.6	854.17	876.03	997.74	23.31	23.94	25.94	36.6	36.6	38.5
41-91N	Service producing industries - Branche productrice de services	970.9	927.7	969.6	938.48	941.84	929.89	25.47	25.32	25.16	36.8	37.2	37.0
00-91N	Industrial aggregate (including unclassified) - Ensemble des industries y compris les entreprises non classifiées **	1,149.0	1,114.4	1,156.9	971.43	978.52	962.58	26.14	26.12	25.89	37.2	37.5	37.2
ONTARIO													
113	Forestry & logging - Foresterie et exploitation forestière	0.6	0.5	0.8	1,185.98	1,008.19	1,113.92	30.56	26.54	32.02	38.8	38.0	34.8
1133	Logging - Exploitation forestière	0.5	0.5	0.8	1,217.23	1,040.76	1,138.91	31.38	27.37	32.85	38.8	38.0	34.7

* Refer to survey overview. - Voir l'aperçu de l'enquête.

** Earnings and hours exclude unclassified - La rémunération et les heures excluent les non classifiées

Table 7
Estimates of Employment, Average Hourly Earnings and Hours
for Salaried Employees, by Industry, Canada, Provinces and
Territories.

(Continued - suite)

Tableau 7
Estimations de l'emploi, de la rémunération horaire moyenne
et des heures, pour les employés à salaire fixe, par industries,
Canada, provinces et territoires.

		Salaried Employees - Employés à salaire fixe											
NAICS 2007	Industry	Employment (in thousands)			Average weekly earnings (including overtime)			Average hourly earnings (including overtime)			Average standard work week		
SCIAN 2007	Industrie	Emploi (en milliers)			Rémunération hebdomadaire moyenne (incluant temps supplémentaire)			Rémunération horaire moyenne (incluant temps supplémentaire)			Semaine moyenne normale de travail		
		Sept. p 2008	Aug. r 2008	Sept. 2007	Sept. p 2008	Aug. r 2008	Sept. 2007	Sept. p 2008	Aug. r 2008	Sept. 2007	Sept. p 2008	Aug. r 2008	Sept. 2007
		Sept. p	Aug. r	Sept.	Sept. p	Aug. r	Sept.	Sept. p	Aug. r	Sept.	Sept. p	Aug. r	Sept.
ONTARIO													
212	Mining and quarrying (except oil & gas) - Extraction minière et exploitation en carrière (sauf l'extraction de pétrole et de gaz)	8.4	8.1	6.5	\$1,375.50	\$1,412.64	\$1,325.77	\$34.77	\$36.72	\$34.04	39.6	38.5	38.9
2122	Metal ore mining - Extraction de minerais métalliques	5.3	4.8	3.2	1,377.81	1,447.07	1,469.40	33.74	35.94	35.68	40.8	40.3	41.2
213	Support activities for mining & oil & gas extraction - Activités de soutien à l'extraction minière, du pétrole et du gaz	3.8	4.0	3.2	1,922.96	1,959.71	1,799.94	41.91	44.37	39.57	45.9	44.2	45.5
22	Utilities - Services publics	21.2	20.8	18.8	1,218.55	1,162.78	1,216.40	31.89	30.93	33.94	38.2	37.6	35.8
23	Construction - Construction	42.4	39.6	38.9	1,006.54	1,070.37	1,099.09	25.99	27.09	27.59	38.7	39.5	39.8
236	Construction of buildings - Construction de bâtiments	10.3	10.3	12.2	1,180.03	1,218.73	1,228.82	29.77	30.87	30.85	39.6	39.5	39.8
2361	Residential building construction - Construction résidentielle	6.5	6.7	8.1	1,085.51	1,158.49	1,122.95	28.29	29.86	29.12	38.4	38.8	38.6
2362	Non-residential bldg. construction - Construction non résidentielle	3.8	3.6	4.1	1,342.96	1,329.98	1,439.64	32.11	32.65	33.98	41.8	40.7	42.4
237	Heavy & civil engineering construction - Travaux de génie civil	7.6	7.4	8.3	1,246.83	1,236.32	1,337.41	30.82	30.97	33.31	40.5	39.9	40.1
2371	Utility system construc. - Construc. d'installations de serv. publics	1.9	1.9	2.2	1,302.95	1,235.69	1,229.16	31.22	30.98	29.75	41.7	39.9	41.3
2372	Land subdivision - Lotissement de terrains	0.8	0.8	0.9	1,033.44	1,081.99	1,206.78	26.52	27.62	31.17	39.0	39.2	38.7
2373	Highway, street & bridge construction - Construction de routes, de rues et de ponts	4.5	4.4	4.9	1,252.27	1,251.91	1,379.68	31.49	31.61	34.81	39.8	39.6	39.6
2379	Other heavy & civil engineering construction - Autres travaux de génie civil	0.3	0.3	0.4	1,410.06	1,433.28	1,711.42	30.06	30.37	39.53	46.9	47.2	43.3
238	Specialty trade contractors - Entrepreneurs spécialisés	24.6	22.0	18.4	859.79	945.01	905.16	22.74	23.98	22.80	37.8	39.4	39.7
2381	Foundation, structure, & bldg. exterior contractors - Entrepreneurs en travaux de fondations, structure, extérieur de bâtiment	5.7	5.1	4.4	837.84	996.18	854.38	22.82	25.66	21.95	36.7	38.8	38.9
2382	Building equipment contractors - Entrepreneurs en installations d'équipements techniques	11.3	10.2	8.4	1,027.81	1,185.28	1,054.30	26.86	29.27	26.15	38.3	40.5	40.3
2383	Building finishing contractors - Entrepreneurs en travaux de finition de bâtiments	3.9	3.5	3.0	485.00	438.34	590.08	12.95	11.56	15.06	37.4	37.9	39.2
2389	Other spec. trade contractors - Autres entrepreneurs spécialisés	3.6	3.2	2.7	770.19	651.18	866.63	19.97	16.93	21.91	38.6	38.5	39.6
31-33	Manufacturing - Fabrication	189.4	202.7	205.4	1,314.39	1,330.47	1,281.76	32.41	32.67	32.11	40.6	40.7	39.9
	Non-durable goods - Biens non durables	74.3	77.8	92.0	1,353.68	1,361.71	1,220.96	33.56	34.06	31.34	40.3	40.0	39.0
	Durable goods - Biens durables	115.0	124.9	113.4	1,289.00	1,311.02	1,331.13	31.67	31.83	32.72	40.7	41.2	40.7
311	Food manufacturing - Fabrication d'aliments	23.8	22.7	23.4	1,526.42	1,518.57	1,309.26	38.07	38.63	34.24	40.1	39.3	38.2
3114	Fruit & vegetable preserving & specialty food mfg - Mise en conserve de fruits, légumes et fabr. de spéc. alimentaires	2.7	2.5	2.6	2,081.91	2,152.76	1,652.84	47.69	49.28	39.05	43.7	43.7	42.3
3115	Dairy product manufacturing - Fabrication de produits laitiers	2.6	2.5	2.2	1,584.20	1,555.68	1,275.21	44.34	43.80	39.90	35.7	35.5	32.0
3116	Meat product manufacturing - Fabrication de produits de viande	4.6	4.5	4.7	1,509.67	1,507.15	1,359.64	40.99	41.28	38.39	36.8	36.5	35.4
3118	Bakeries & tortilla manufacturing - Boulangeries et fabr. de tortillas	4.1	3.9	4.2	1,094.64	1,131.27	1,065.55	25.32	26.64	25.44	43.2	42.5	41.9
3119	Other food manufacturing - Fabrication d'autres aliments	3.3	3.1	3.2	1,378.03	1,343.37	1,201.20	38.38	37.87	34.58	35.9	35.5	34.7
3131	Fibre, yarn & thread mills - Usines de fibres, de fils et de fils	0.4	0.4	0.4	1,203.05	1,119.19	1,012.46	33.96	32.81	27.74	35.4	34.1	36.5
3132	Fabric mills - Usines de tissus	0.4	0.4	0.4	1,937.02	1,915.96	1,656.06	41.79	41.27	37.80	46.4	46.4	43.8
3133	Textile & fabric finishing & fabric coating - Finissage de textiles, tissus et revêtement de tissus	0.5	0.5	0.5	1,313.74	1,345.22	1,294.82	31.99	33.07	32.18	41.1	40.7	40.2
3141	Textile furnishings mills - Usines de textiles domestiques	0.6	0.7	0.8	884.40	945.44	919.02	21.27	22.80	22.33	41.6	41.5	41.2
3149	Other textile product mills - Usines d'autres produits textiles	1.1	1.3	1.5	1,285.64	1,265.56	999.17	28.38	28.69	24.23	45.3	44.1	41.2
3162	Footwear manufacturing - Fabrication de chaussures	0.4	0.4	0.4	1,146.83	1,114.48	1,115.58	25.34	25.33	25.13	45.3	44.0	44.4
3169	Other leather & allied product mfg - Fabr. d'autres produits en cuir et produits analogues	0.1	0.1	0.1	920.03	935.81	988.28	21.28	22.21	22.58	43.2	42.1	43.8
3211	Sawmills & wood preservation - Scieries et préservation du bois	0.8	0.9	0.5	1,222.78	1,274.39	1,137.14	31.08	30.05	28.14	39.3	42.4	40.4
3212	Veneer, plywood & engineered wood product mfg - Fabr. de placages, contreplaqués et produits en bois reconstitué	1.0	1.1	0.5	1,125.78	1,232.19	1,057.72	27.05	26.61	22.90	41.6	46.3	46.2
3219	Other wood product mfg - Fabrication d'autres produits en bois	2.7	2.9	1.3	1,014.39	1,109.25	1,028.75	26.64	25.90	25.25	38.1	42.8	40.7
3221	Pulp, paper & paperboard mills - Usines de pâte à papier, de papier et de carton	1.7	1.7	2.3	1,274.49	1,199.65	1,307.19	34.64	34.19	34.50	36.8	35.1	37.9
3255	Paint, coating & adhesive manufacturing - Fabrication de peintures, de revêtements et d'adhésifs	1.4	1.6	2.0	1,431.16	1,509.58	1,230.22	35.50	37.99	32.49	40.3	39.7	37.9
3256	Soap, cleaning compound & toilet preparation manufacturing - Fabrication de savons, de détachants et de produits de toilette	2.3	2.5	3.8	1,365.54	1,475.00	1,273.34	33.32	36.26	35.30	41.0	40.7	36.1
3259	Other chemical product mfg - Fabr. d'autres produits chimiques	1.8	2.1	2.7	1,463.21	1,575.60	1,424.24	33.26	36.07	34.19	44.0	43.7	41.7
326	Plastics & rubber products manufacturing - Fabrication de produits en plastique et en caoutchouc	13.3	14.8	18.9	935.86	1,022.55	1,032.53	25.32	27.88	27.65	37.0	36.7	37.3

* Refer to survey overview. - Voir l'aperçu de l'enquête.

** Earnings and hours exclude unclassified - La rémunération et les heures excluent les non classifiées

Table 7
Estimates of Employment, Average Hourly Earnings and Hours
for Salaried Employees, by Industry, Canada, Provinces and
Territories.

(Continued - suite)

Tableau 7
Estimations de l'emploi, de la rémunération horaire moyenne
et des heures, pour les employés à salaire fixe, par industries,
Canada, provinces et territoires.

		Salaried Employees - Employés à salaire fixe											
NAICS 2007	Industry	Employment (in thousands)			Average weekly earnings (including overtime)			Average hourly earnings (including overtime)			Average standard work week		
SCIAN 2007	Industrie	Emploi (en milliers)			Rémunération hebdomadaire moyenne (incluant temps supplémentaire)			Rémunération horaire moyenne (incluant temps supplémentaire)			Semaine moyenne normale de travail		
		Sept. p 2008	Aug. r 2008	Sept. 2007	Sept. p 2008	Aug. r 2008	Sept. 2007	Sept. p 2008	Aug. r 2008	Sept. 2007	Sept. p 2008	Aug. r 2008	Sept. 2007
		Sept. p	Aug. r	Sept.	Sept. p	Aug. r	Sept.	Sept. p	Aug. r	Sept.	Sept. p	Aug. r	Sept.
ONTARIO													
3261	Plastic product mfg - Fabrication de produits en plastique	10.9	12.1	15.7	\$884.19	\$971.16	\$974.31	\$24.50	\$27.09	\$26.63	36.1	35.9	36.6
3262	Rubber product mfg - Fabrication de produits en caoutchouc	2.4	2.6	3.3	1,168.22	1,258.79	1,311.87	28.59	31.09	32.00	40.9	40.5	41.0
3272	Glass & glass product mfg - Fabr. de verre et de produits en verre	1.7	1.9	1.2	1,138.65	1,128.78	1,109.53	27.76	29.05	26.23	41.0	38.9	42.3
3273	Cement & concrete prod. mfg - Fabr. de ciment et prod. en béton	2.8	3.3	1.9	1,104.26	1,056.46	979.72	28.20	27.86	22.71	39.2	37.9	43.1
331	Primary metal mfg - Première transformation des métaux	7.6	9.2	9.5	1,437.39	1,482.78	1,407.87	37.28	40.22	38.69	36.6	36.9	36.4
3311	Iron & steel mills & ferro-alloy manufacturing - Sidérurgie	3.7	3.8	3.8	1,441.88	1,455.19	1,434.17	39.73	40.57	42.36	36.3	35.9	33.9
3315	Foundries - Fondries	0.8	0.9	1.4	1,442.70	1,480.79	1,508.43	33.86	35.99	40.17	42.6	41.1	37.5
332	Fabricated metal product mfg - Fabrication de produits métalliques	17.7	21.6	13.8	1,283.87	1,265.63	1,246.64	30.71	29.25	29.03	41.8	43.3	42.9
3323	Architectural & structural metals manufacturing - Fabr. produits architecture et éléments de charpentes métalliques	4.8	6.0	3.6	1,273.82	1,209.38	1,167.33	31.44	29.02	28.01	40.5	41.7	41.7
3327	Machine shops, turned product, screw, nut & bolt manufacturing - Ateliers usinage, fabr. produits tournés, vis, écrous et boulons	3.7	4.5	2.9	1,230.97	1,211.53	1,145.10	28.89	27.19	26.29	42.6	44.6	43.6
3328	Coating, engraving, heat treating & allied activities - Revêtement, gravure, traitement thermique et activités analogues	1.6	1.9	1.3	1,304.84	1,283.99	1,312.91	28.09	26.51	26.93	46.5	48.4	48.7
3329	Other fabricated metal prod. mfg - Fabr. d'autres prod. métalliques	2.3	2.9	1.8	1,187.45	1,172.27	1,259.52	28.29	27.14	29.03	42.0	43.2	43.4
333	Machinery manufacturing - Fabrication de machines	14.4	13.8	18.2	1,300.20	1,342.69	1,401.21	31.79	32.72	35.07	40.9	41.0	40.0
3331	Agricultural, construction & mining machinery manufacturing - Fabr. de machines pour agri., construction et extraction minière	1.6	1.5	2.1	1,256.61	1,332.56	1,429.67	28.70	30.23	39.66	43.8	44.1	36.0
3332	Industrial machinery mfg - Fabrication de machines industrielles	1.6	1.6	2.0	1,412.43	1,480.74	1,579.77	34.51	36.10	38.65	40.9	41.0	40.9
3335	Metalworking machinery manufacturing - Fabrication de machines-outils pour le travail du métal	4.1	3.8	5.4	1,375.95	1,408.64	1,471.03	34.71	35.27	36.84	39.6	39.9	39.9
3339	Other general-purpose machinery manufacturing - Fabrication d'autres machines d'usage général	4.0	4.0	5.4	1,258.78	1,307.53	1,322.73	31.48	32.65	33.17	40.0	40.0	39.9
334	Computer & electronic product manufacturing - Fabrication de produits informatiques et électroniques	20.1	21.5	21.9	1,270.43	1,322.71	1,265.17	30.27	31.10	30.07	42.0	42.5	42.1
3341	Computer & peripheral equipment manufacturing - Fabrication de matériel informatique et périphérique	2.1	2.2	3.0	1,213.96	1,285.56	1,280.03	30.57	31.84	31.69	39.7	40.4	40.4
3342	Communications equip. mfg - Fabr. de matériel de communication	8.3	8.8	9.0	1,279.41	1,323.58	1,168.55	29.97	30.68	27.05	42.7	43.1	43.2
3344	Semiconductor & other electronic component manufacturing - Fabr. de semi-conducteurs et d'autres composants électroniques	3.4	3.7	3.3	1,174.36	1,219.91	1,257.36	27.75	28.41	31.46	42.3	42.9	40.0
3345	Navigational, measuring, medical & control instruments mfg - Fabr. d'instruments de navigation, mesure, commande, médicaux	5.2	5.6	5.0	1,295.35	1,369.33	1,342.18	30.73	31.95	30.90	42.2	42.9	43.4
3352	Household appliance mfg - Fabrication d'appareils ménagers	1.0	1.0	0.9	1,313.93	1,192.39	1,280.82	44.87	40.39	44.69	29.3	29.5	28.7
3353	Electrical equipment mfg - Fabrication de matériel électrique	3.9	3.6	3.9	1,298.19	1,202.18	1,317.98	33.86	30.81	33.88	38.3	39.0	38.9
3359	Other electrical equipment & component manufacturing - Fabr. d'autres types de matériel et de composants électriques	3.1	3.0	2.5	1,222.84	1,152.02	1,225.16	30.60	28.55	30.56	40.0	40.4	40.1
336	Transportation equipment mfg - Fabr. de matériel de transport	20.2	23.4	23.0	1,627.37	1,608.02	1,590.23	40.31	40.23	39.70	40.4	40.0	40.1
3363	Motor vehicle parts mfg - Fabr. de pièces pour véhicules auto.	11.7	12.7	14.2	1,484.83	1,488.33	1,490.03	36.41	37.28	37.01	40.8	39.9	40.3
3371	Household & institutional furniture & kitchen cabinet mfg - Fabr. meubles de maison, d'étab. institu. et d'armoire de cuisine	4.2	3.7	3.7	961.04	952.53	1,038.02	23.79	22.37	25.59	40.4	42.6	40.6
3372	Office furniture (including fixtures) manufacturing - Fabr. de meubles de bureau (y compris les articles d'ameublement)	4.2	3.4	3.3	1,032.51	1,012.35	1,132.09	26.17	24.19	29.00	39.5	41.8	39.0
3391	Medical equipment & supplies manufacturing - Fabrication de fournitures et matériel médicaux	2.2	2.4	1.4	708.87	846.00	967.90	16.08	18.70	20.18	44.1	45.2	48.0
3399	Other miscellaneous mfg - Autres activités diverses de fabrication	4.0	4.7	3.2	786.67	945.02	1,004.07	18.94	22.45	23.57	41.5	42.1	42.6
11-33N Goods producing industries - Branche productrice de biens		266.7	276.7	274.5	1,268.08	1,291.42	1,257.63	31.62	32.06	31.72	40.1	40.3	39.6
41-45N Trade - Commerce		256.8	245.4	258.0	1,058.39	1,089.76	1,039.86	26.89	27.57	26.26	39.4	39.5	39.6
41	Wholesale Trade - Commerce de gros	141.2	135.3	152.7	1,185.09	1,196.63	1,170.50	29.85	30.11	29.61	39.7	39.7	39.5
414	Personal & household goods whl-dist - Gros-dist d'articles personnels et ménagers	25.5	23.1	26.3	1,166.27	1,186.03	1,185.48	28.01	28.28	28.77	41.6	41.9	41.2
415	Motor vehicle & parts whl-dist - Gros-dist de véhicules automobiles et de leurs pièces	11.0	10.3	13.0	1,324.22	1,272.05	1,179.76	32.76	31.81	29.86	40.4	40.0	39.5
4152	New motor vehicle parts & accessories whl-dist - Gros-dist de pièces, d'accessoires neufs pour véhicules automobiles	6.2	6.2	7.7	1,194.31	1,160.37	1,099.21	30.15	29.70	27.67	39.6	39.1	39.7
416	Building material & supplies whl-dist - Gros-dist de matériaux et fournitures de construction	19.1	17.7	23.1	1,443.83	1,394.33	1,264.79	33.33	32.48	29.63	43.3	42.9	42.7
4162	Metal service centres - Gros-dist métaux et produits métalliques	3.5	3.2	4.1	1,464.03	1,336.63	1,259.61	34.67	32.63	30.78	42.2	41.0	40.9
417	Machinery, equipment & supplies whl-dist - Gros-dist de machines, de matériel et de fournitures	46.6	46.5	53.9	1,137.88	1,213.37	1,194.36	30.22	31.87	31.82	37.7	38.1	37.5

* Refer to survey overview. - Voir l'aperçu de l'enquête.

** Earnings and hours exclude unclassified - La rémunération et les heures excluent les non classifiées

Table 7
Estimates of Employment, Average Hourly Earnings and Hours
for Salaried Employees, by Industry, Canada, Provinces and
Territories.

(Continued - suite)

Tableau 7
Estimations de l'emploi, de la rémunération horaire moyenne
et des heures, pour les employés à salaire fixe, par industries,
Canada, provinces et territoires.

		Salaried Employees - Employés à salaire fixe											
NAICS 2007	Industry	Employment (in thousands)			Average weekly earnings (including overtime)			Average hourly earnings (including overtime)			Average standard work week		
SCIAN 2007	Industrie	Emploi (en milliers)			Rémunération hebdomadaire moyenne (incluant temps supplémentaire)			Rémunération horaire moyenne (incluant temps supplémentaire)			Semaine moyenne normale de travail		
		Sept. p 2008	Aug. r 2008	Sept. 2007	Sept. p 2008	Aug. r 2008	Sept. 2007	Sept. p 2008	Aug. r 2008	Sept. 2007	Sept. p 2008	Aug. r 2008	Sept. 2007
		Sept. p	Aug. r	Sept.	Sept. p	Aug. r	Sept.	Sept. p	Aug. r	Sept.	Sept. p	Aug. r	Sept.
ONTARIO													
418	Miscellaneous whl-dist - Gros-dist de produits divers	19.8	18.7	16.7	\$1,029.91	\$1,041.62	\$1,105.82	\$26.60	\$26.88	\$28.84	38.7	38.8	38.3
419	Wholesale electronic markets, and agents & brokers - Commerce électronique de gros et agents et courtiers	6.3	5.9	6.2	1,158.90	1,149.86	1,129.01	24.71	24.84	24.03	46.9	46.3	47.0
44-45	Retail trade - Commerce de détail	115.6	110.1	105.3	903.69	958.45	850.50	23.21	24.41	21.43	38.9	39.3	39.7
441	Motor vehicle & parts dealers - Marchands de véhicules automobiles et de leurs pièces	18.4	18.5	15.1	1,033.29	1,071.91	999.76	26.75	27.71	25.77	38.6	38.7	38.8
4413	Automotive parts, accessories & tire stores - Magasins de pièces, de pneus et d'accessoires pour véhicules auto.	2.0	2.0	1.6	909.18	912.47	851.66	26.64	26.16	25.48	34.1	34.9	33.4
445	Food & beverage stores - Magasins d'alimentation	21.7	20.5	21.5	1,082.04	1,085.53	943.97	26.06	26.46	22.96	41.5	41.0	41.1
4451	Grocery stores - Épiceries	18.5	17.6	18.1	1,116.98	1,121.65	973.36	26.89	27.17	23.54	41.5	41.3	41.4
446	Health & personal care stores - Magasins de produits de santé et de soins personnels	4.9	6.3	4.3	834.43	807.98	859.65	19.03	19.22	20.53	43.8	42.0	41.9
451	Sporting goods, hobby, book & music stores - Magasins d'articles de sport, passe-temps, musique et livres	4.7	5.6	5.3	723.56	797.19	677.15	17.64	20.22	16.72	41.0	39.4	40.5
452	General merchandise stores - Mag. de fournitures de tout genre	9.5	9.4	5.8	928.15	878.24	815.27	28.86	28.99	27.10	32.2	30.3	30.1
4521	Department stores - Grands magasins	4.2	4.2	2.6	1,117.29	1,037.51	963.13	32.44	32.01	29.66	34.4	32.4	32.5
453	Miscellaneous store retailers - Magasins de détail divers	9.4	5.9	7.3	796.19	993.27	734.28	20.63	23.30	18.92	38.6	42.6	38.8
4531	Florists - Fleuristes	1.1	0.7	0.9	705.93	926.56	762.50	20.90	23.64	20.84	33.8	39.2	36.6
4532	Office supplies, stationery & gift stores - Magasins de fournitures de bureau, de papeterie et de cadeaux	3.9	2.3	2.8	739.34	905.27	694.20	18.89	20.97	18.00	39.1	43.2	38.6
4541	Electronic shopping & mail-order houses - Entreprises de télémarketing et de vente par correspondance	1.0	0.7	0.9	1,180.61	1,399.51	1,192.02	27.51	31.11	29.68	42.9	45.0	40.2
4542	Vending machine operators - Exploitants de distribu. automatiques	0.5	0.3	0.4	1,069.58	1,312.24	814.75	19.86	21.85	17.40	53.8	60.0	46.8
4543	Direct selling establishments - Établissements de vente directe	3.8	2.6	2.8	1,091.16	1,328.75	996.74	25.53	29.08	21.88	42.7	45.7	45.6
48-49	Transportation & warehousing - Transport et entreposage	98.6	100.4	103.2	842.55	883.85	846.37	23.28	24.10	23.34	36.2	36.7	36.3
484	Truck transportation - Transport par camion	10.1	9.2	10.5	912.55	906.53	785.59	22.03	22.39	18.39	41.4	40.5	42.7
4854	School & employee bus transportation - Transport scolaire et transport d'employés par autobus	1.4	1.1	3.3	655.32	791.25	644.03	17.68	18.51	15.61	37.1	42.7	41.3
488	Support activities for transport. - Activités de soutien au transport	9.6	11.4	11.3	1,069.43	1,129.79	1,048.30	29.67	31.03	30.76	36.0	36.4	34.1
4884	Support activities for road transportation - Activités de soutien au transport routier	1.1	1.3	1.3	580.85	608.90	602.03	16.03	16.53	16.75	36.2	36.8	35.9
4885	Freight transportation arrangement - Intermédiaires en transport de marchandises	4.8	5.8	5.7	1,082.13	1,203.87	1,088.37	37.31	40.71	39.00	29.0	29.6	27.9
4921	Couriers - Messageries	11.3	11.2	10.1	586.04	647.00	723.40	16.27	17.44	20.57	36.0	37.1	35.2
51	Information & cultural industries - Industrie de l'information et industrie culturelle	100.7	105.8	86.5	1,273.12	1,237.42	1,247.17	30.90	30.30	30.26	41.2	40.8	41.2
511	Publishing industries (except Internet) - Édition (sauf par Internet)	22.6	23.9	20.2	1,372.94	1,347.45	1,273.03	36.62	35.11	36.02	37.5	38.4	35.3
5151	Radio & television broadcasting - Radiodiffusion et télédiffusion	5.5	6.0	3.4	1,623.62	1,493.55	1,457.97	38.58	37.51	34.26	42.1	39.8	42.6
5172	Wireless telecommunications carriers (except satellite) - Télécom. sans fil (sauf par satellite)	8.8	9.1	7.4	1,235.11	1,133.56	1,244.11	27.59	26.07	26.50	44.8	43.5	47.0
518	Data processing, hosting and related services - Traitement de données, hébergement de données et services connexes	7.8	7.7	7.3	1,200.12	1,238.53	1,121.23	29.49	29.62	29.27	40.7	41.8	38.3
52	Finance & insurance - Finance et assurances	205.9	201.5	199.0	1,152.20	1,175.09	1,153.00	30.66	31.06	30.94	37.6	37.8	37.3
522	Credit intermediation & related activities - Intermédiation financière et activités connexes	115.5	114.6	111.8	1,048.88	1,099.32	1,094.38	27.77	28.86	29.57	37.8	38.1	37.0
5222	Non-depository credit intermediation - Intermédiation financière non faite par le biais de dépôts	13.7	13.6	14.1	1,034.18	1,147.89	1,077.12	33.16	36.37	35.87	31.2	31.6	30.0
53	Real estate & rental & leasing - Services immobiliers et services de location et de location à bail	41.0	36.7	41.5	919.27	882.84	811.14	22.95	22.09	20.91	40.1	40.0	38.8
5311	Lessors of real estate - Bailleurs de biens immobiliers	15.2	13.5	14.9	816.88	753.77	676.31	19.78	18.46	16.92	41.3	40.8	40.0
5322	Consumer goods rental - Location de biens de consommation	2.0	1.9	3.0	918.03	908.20	660.06	28.86	28.01	20.88	31.8	32.4	31.6
5324	Commercial & industrial machinery & equipment rental & leasing - Location, loc. à bail de machines, matériel d'usage comm., indus.	2.6	2.2	3.1	1,373.26	1,448.62	1,503.92	29.27	30.07	32.37	46.9	48.2	46.5
533	Lessors of non-fin. intangible assets (except copyrighted works) - Bail, biens incorp. non-fin. (sauf oeuvres protég. droit d'auteur)	0.9	0.8	1.3	1,190.61	1,310.21	1,244.85	28.73	30.25	31.06	41.4	43.3	40.1

* Refer to survey overview. - Voir l'aperçu de l'enquête.

** Earnings and hours exclude unclassified - La rémunération et les heures excluent les non classifiées

Table 7
Estimates of Employment, Average Hourly Earnings and Hours
for Salaried Employees, by Industry, Canada, Provinces and
Territories.

(Continued - suite)

Tableau 7
Estimations de l'emploi, de la rémunération horaire moyenne
et des heures, pour les employés à salaire fixe, par industries,
Canada, provinces et territoires.

		Salaried Employees - Employés à salaire fixe											
NAICS 2007	Industry	Employment (in thousands)			Average weekly earnings (including overtime)			Average hourly earnings (including overtime)			Average standard work week		
SCIAN 2007	Industrie	Emploi (en milliers)			Rémunération hebdomadaire moyenne (incluant temps supplémentaire)			Rémunération horaire moyenne (incluant temps supplémentaire)			Semaine moyenne normale de travail		
		Sept. p 2008	Aug. r 2008	Sept. 2007	Sept. p 2008	Aug. r 2008	Sept. 2007	Sept. p 2008	Aug. r 2008	Sept. 2007	Sept. p 2008	Aug. r 2008	Sept. 2007
		Sept. p	Aug. r	Sept.	Sept. p	Aug. r	Sept.	Sept. p	Aug. r	Sept.	Sept. p	Aug. r	Sept.
ONTARIO													
54	Professional, scientific & technical services - Services professionnels, scientifiques et techniques	161.5	166.5	161.3	\$1,294.47	\$1,281.03	\$1,234.80	\$32.39	\$32.51	\$31.54	40.0	39.4	39.1
5413	Architectural, engineering & related services - Architecture, génie et services connexes	22.2	25.6	23.4	1,172.02	1,222.64	1,292.12	31.45	31.79	34.83	37.3	38.5	37.1
55	Management of companies & enterprises - Gestion de sociétés et d'entreprises	12.8	13.6	15.3	1,796.86	1,713.36	1,458.07	43.00	41.66	38.63	41.8	41.1	37.7
56	Admin. & support, waste managemt. & remediation services - Services admin., soutien, gestion des déchets, assainissem.	94.4	90.6	92.6	943.54	958.09	971.18	21.77	22.44	23.10	43.3	42.7	42.0
561	Admin. & support services - Services administratifs et de soutien	90.7	85.8	87.8	939.95	956.33	967.57	21.60	22.24	22.88	43.5	43.0	42.3
5613	Employment services - Services d'emploi	27.5	26.2	26.6	1,041.30	1,081.46	1,071.85	24.31	26.12	27.17	42.8	41.4	39.5
5616	Investigation & security services - Services d'enquêtes et sécurité	12.9	12.7	10.8	726.69	721.35	785.91	14.77	15.00	16.62	49.2	48.1	47.3
5617	Services to buildings & dwellings - Services relatifs aux bâtiments et aux logements	10.2	8.2	10.8	831.03	709.21	701.73	22.85	17.85	17.70	36.4	39.7	39.6
61	Educational services - Services d'enseignement	373.2	277.0	359.3	941.94	931.36	899.81	26.21	25.78	24.66	35.9	36.1	36.5
611N	Education special - Éducation spéciale	189.2	136.5	184.6	1,204.96	1,195.47	1,171.11	32.29	32.23	30.29	37.3	37.1	38.7
6112	Community colleges & C.E.G.E.P.s - Collèges communautaires et cégeps	14.5	12.4	14.2	936.79	1,056.91	999.39	29.60	31.27	31.14	31.6	33.8	32.1
6113	Universities - Universités	34.2	32.6	34.0	1,051.66	1,123.28	969.00	34.55	37.29	31.68	30.4	30.1	30.6
62	Health care & social assistance - Soins de santé et assistance sociale	85.2	88.3	94.6	1,047.61	1,034.06	890.43	28.14	27.21	23.80	37.2	38.0	37.4
621	Ambulatory health care services - Services de soins ambulatoires	24.0	23.8	25.4	1,077.52	1,088.70	830.47	30.71	30.98	26.32	35.1	35.1	31.5
6211	Offices of physicians - Cabinets de médecins	4.8	4.7	5.3	984.96	1,021.12	735.35	25.93	27.01	22.28	38.0	37.8	33.0
6212	Offices of dentists - Cabinets de dentistes	4.9	4.9	5.3	1,372.45	1,402.44	1,075.28	37.46	38.50	33.01	36.6	36.4	32.6
6213	Offices of other health practitioners - Cabinets d'autres praticiens	4.2	4.1	4.3	1,078.69	1,094.58	901.58	33.26	33.43	30.33	32.4	32.7	29.7
6216	Home health care services - Services de soins de santé à domicile	3.6	3.6	4.0	728.99	706.98	568.30	25.14	24.50	21.23	29.0	28.9	26.8
622	Hospitals - Hôpitaux	23.2	21.7	29.2	1,333.72	1,289.49	1,047.77	35.73	34.31	28.45	37.3	37.6	36.8
6221	General medical & surgical hospitals - Hôpitaux généraux et hôpitaux de soins chirurgicaux	19.1	17.8	24.8	1,381.04	1,321.04	1,046.23	36.74	35.23	28.43	37.6	37.5	36.8
623	Nursing & residential care facilities - Étab. de soins infirmiers et de soins pour bénéficiaires internes	9.6	7.9	13.9	934.88	903.67	699.87	25.41	25.53	20.99	36.8	35.4	33.3
6231	Nursing care facilities - Établissements de soins infirmiers	6.2	5.1	8.4	928.24	884.62	709.07	25.11	24.56	20.90	37.0	36.0	33.9
6232	Res. devel. handicap, mental health & substance abuse facilities - Étab. rés. pour handicaps, de troubles mentaux, alcool., toxico.	1.1	0.9	1.4	993.81	997.01	773.35	30.34	31.54	23.79	32.8	31.6	32.5
6233	Community care facilities for the elderly - Établissements communautaires de soins pour personnes âgées	1.2	1.0	2.1	914.00	891.95	635.58	24.08	25.28	19.94	38.0	35.3	31.9
6239	Other residential care facilities - Autres établissements de soins pour bénéficiaires internes	1.1	0.9	2.0	934.11	929.21	675.86	24.10	25.88	20.49	38.8	35.9	33.0
624	Social assistance - Assistance sociale	28.4	34.8	26.2	826.97	867.75	874.10	21.15	21.27	19.03	39.1	40.8	45.9
6241	Individual & family services - Services individuels et familiaux	13.4	17.1	13.9	921.64	959.90	964.33	21.77	21.59	18.86	42.3	44.5	51.1
6243	Vocational rehabilitation services - Services de réadaptation professionnelle	3.6	4.7	3.6	945.62	934.97	1,003.66	23.83	23.68	23.18	39.7	39.5	43.3
6244	Child day-care services - Services de garderie	10.5	12.0	7.9	636.03	679.76	624.06	18.24	18.72	16.28	34.9	36.3	38.3
71	Arts, entertainment & recreation - Arts, spectacles et loisirs	25.2	26.5	27.3	803.01	821.36	788.73	18.33	19.31	19.07	43.8	42.5	41.4
711	Performing arts, spectator sports & related industries - Arts d'interprétation, sport-spectacles et activités connexes	8.5	10.2	10.1	754.46	705.49	666.55	18.35	18.27	17.19	41.1	38.6	38.8
712	Heritage institutions - Établissements du patrimoine	1.3	1.2	1.4	923.10	992.34	984.42	25.64	28.00	29.24	36.0	35.4	33.7
713	Amusement, gambling & recreation industries - Divertissement, loisirs et jeux de hasard et loteries	15.5	15.1	15.8	819.52	885.12	849.76	17.84	19.35	19.44	45.9	45.7	43.7
7132	Gambling industries - Jeux de hasard et loteries	4.1	4.1	4.1	1,218.34	1,297.67	1,193.29	27.81	29.72	27.50	43.8	43.7	43.4
7139	Other amusement & recreation industries - Autres services de divertissement et de loisirs	10.8	10.5	11.1	674.44	730.25	727.58	14.34	15.60	16.53	47.0	46.8	44.0

* Refer to survey overview. - Voir l'aperçu de l'enquête.

** Earnings and hours exclude unclassified - La rémunération et les heures excluent les non classifiées

Table 7
Estimates of Employment, Average Hourly Earnings and Hours
for Salaried Employees, by Industry, Canada, Provinces and
Territories.

Tableau 7
Estimations de l'emploi, de la rémunération horaire moyenne
et des heures, pour les employés à salaire fixe, par industries,
Canada, provinces et territoires.

(Continued - suite)

		Salaried Employees - Employés à salaire fixe											
NAICS 2007	Industry	Employment (in thousands)			Average weekly earnings (including overtime)			Average hourly earnings (including overtime)			Average standard work week		
SCIAN 2007	Industrie	Emploi (en milliers)			Rémunération hebdomadaire moyenne (incluant temps supplémentaire)			Rémunération horaire moyenne (incluant temps supplémentaire)			Semaine moyenne normale de travail		
		Sept. p 2008	Aug. r 2008	Sept. 2007	Sept. p 2008	Aug. r 2008	Sept. 2007	Sept. p 2008	Aug. r 2008	Sept. 2007	Sept. p 2008	Aug. r 2008	Sept. 2007
		Sept. p	Aug. r	Sept.	Sept. p	Aug. r	Sept.	Sept. p	Aug. r	Sept.	Sept. p	Aug. r	Sept.
ONTARIO													
72	Accommodation & food services - Hébergement et services de restauration	42.1	41.5	33.0	\$541.26	\$580.20	\$637.16	\$14.63	\$15.35	\$16.53	37.0	37.8	38.5
721	Accommodation services - Services d'hébergement	7.3	8.3	10.8	646.41	611.87	645.43	15.42	14.85	15.58	41.9	41.2	41.4
7211	Traveler accommodation - Hébergement des voyageurs	6.5	7.1	9.8	631.00	593.45	617.29	14.88	14.22	14.72	42.4	41.7	41.9
722	Food services & drinking places - Services de restauration et débits de boissons	34.8	33.2	22.2	519.37	572.25	633.13	14.44	15.49	17.05	36.0	37.0	37.1
7221	Full-service restaurants - Restaurants à service complet	15.7	15.1	9.9	502.57	552.46	621.27	14.31	15.37	17.12	35.1	36.0	36.3
7222	Limited-service eating places - Établissements de restauration à service restreint	15.6	14.9	10.1	519.13	580.51	632.09	14.28	15.47	16.97	36.4	37.5	37.2
81	Other services (except public administration) - Autres services (sauf les administrations publiques)	50.3	45.3	58.3	799.35	796.70	831.51	22.20	21.71	22.96	36.0	36.7	36.2
811	Repair & maintenance - Réparation et entretien	9.8	8.0	11.0	789.50	873.83	786.19	20.17	21.53	21.06	39.1	40.6	37.3
8111	Automotive repair & maintenance - Réparation et entretien de véhicules automobiles	2.6	2.5	4.6	652.14	661.76	673.26	17.42	18.11	18.31	37.4	36.5	36.8
8112	Electronic & precision equipment repair & maintenance - Réparation et entretien de matériel électronique et de précision	4.3	3.4	4.0	864.89	987.84	873.25	21.45	23.19	23.35	40.3	42.6	37.4
8113	Comm. & ind. mach. & equip. (exc. auto. & electro.) repair & mnt. - Répar. et entretien mach., mat. comm., ind. (sauf auto., électro.)	1.7	1.2	1.3	767.21	911.62	841.88	17.96	19.59	19.88	42.7	46.5	42.3
8114	Personal & household goods repair & maintenance - Réparation et entretien d'articles personnels et ménagers	1.1	0.8	1.0	851.48	1,011.02	887.53	25.83	28.42	27.00	33.0	35.6	32.9
812	Personal & laundry services - Services personnels et services de blanchissage	4.6	4.0	7.4	699.83	611.60	596.37	19.24	16.50	17.08	36.4	37.1	34.9
8121	Personal care services - Services de soins personnels	2.5	2.2	4.1	612.02	537.87	523.99	18.39	16.00	15.62	33.3	33.6	33.5
8122	Funeral services - Services funéraires	0.5	0.4	0.8	975.53	838.49	766.27	22.52	18.68	19.33	43.3	44.9	39.6
8123	Dry cleaning & laundry services - Services de nettoyage à sec et de blanchissage	1.1	0.9	1.7	732.45	642.73	655.37	18.05	15.42	17.60	40.6	41.7	37.2
8129	Other personal services - Autres services personnels	0.5	0.4	0.8	807.75	693.68	680.71	22.25	18.79	20.83	36.3	36.9	32.7
813	Grant-making, civic, & professional & similar organizations - Fondations, groupes de citoyens, organisations prof., similaires	35.9	33.3	39.9	814.81	800.27	887.28	23.21	22.40	24.55	35.1	35.7	36.1
91	Public administration - Administrations publiques	210.1	212.4	209.9	1,218.67	1,213.67	1,232.38	32.26	31.94	33.69	37.8	38.0	36.6
912	Provincial & territorial public administration - Administrations publiques provinciales et territoriales	49.0	48.5	49.6	1,133.02	1,134.98	1,113.27	35.13	34.49	33.82	32.2	32.9	32.9
913	Local, municipal & regional public administration - Administrations publiques locales, municipales et régionales	39.6	40.0	43.1	1,189.35	1,161.63	1,200.32	32.07	31.94	31.57	37.1	36.4	38.0
41-91N	Service producing industries - Branche productrice de services	1,757.6	1,651.4	1,739.9	1,057.71	1,070.97	1,031.89	27.64	27.82	27.13	38.3	38.5	38.0
00-91N	Industrial aggregate (including unclassified) - Ensemble des industries y compris les entreprises non classifiées **	2,024.3	1,928.1	2,014.4	1,085.42	1,102.60	1,062.66	28.18	28.45	27.78	38.5	38.7	38.3
MANITOBA													
23	Construction - Construction	3.9	3.7	3.9	884.01	972.96	997.73	23.31	25.04	24.55	37.9	38.9	40.6
236	Construction of buildings - Construction de bâtiments	1.1	1.1	1.3	1,076.15	1,140.87	1,138.13	25.86	27.32	27.18	41.6	41.8	41.9
2361	Residential building construction - Construction résidentielle	0.6	0.6	0.7	991.08	1,069.04	1,046.72	24.25	25.71	25.36	40.9	41.6	41.3
2362	Non-residential bldg. construction - Construction non résidentielle	0.5	0.5	0.5	1,189.16	1,234.66	1,261.54	27.92	29.41	29.55	42.6	42.0	42.7
237	Heavy & civil engineering construction - Travaux de génie civil	0.6	0.6	1.0	1,126.12	1,158.52	1,191.52	24.98	25.96	25.66	45.1	44.6	46.4
2371	Utility system construc. - Construc. d'installations de serv. publics	0.2	0.2	0.2	1,086.17	1,105.92	1,114.26	25.28	26.12	26.36	43.0	42.3	42.3
2373	Highway, street & bridge construction - Construction de routes, de rues et de ponts	0.3	0.3	0.7	1,153.05	1,201.26	1,214.34	24.67	25.88	25.25	46.7	46.4	48.1
238	Specialty trade contractors - Entrepreneurs spécialisés	2.2	2.0	1.6	727.13	831.02	772.91	21.22	23.28	21.32	34.3	35.7	36.2
2381	Foundation, structure, & bldg. exterior contractors - Entrepreneurs en travaux de fondations, structure, extérieur de bâtiment	0.6	0.5	0.4	728.05	879.36	714.56	22.41	25.84	20.54	32.5	34.0	34.8

* Refer to survey overview. - Voir l'aperçu de l'enquête.

** Earnings and hours exclude unclassified - La rémunération et les heures excluent les non classifiées

Table 7
Estimates of Employment, Average Hourly Earnings and Hours
for Salaried Employees, by Industry, Canada, Provinces and
Territories.

(Continued - suite)

Tableau 7
Estimations de l'emploi, de la rémunération horaire moyenne
et des heures, pour les employés à salaire fixe, par industries,
Canada, provinces et territoires.

		Salaried Employees - Employés à salaire fixe											
NAICS 2007	Industry	Employment (in thousands)			Average weekly earnings (including overtime)			Average hourly earnings (including overtime)			Average standard work week		
SCIAN 2007	Industrie	Emploi (en milliers)			Rémunération hebdomadaire moyenne (incluant temps supplémentaire)			Rémunération horaire moyenne (incluant temps supplémentaire)			Semaine moyenne normale de travail		
		Sept. p 2008	Aug. r 2008	Sept. 2007	Sept. p 2008	Aug. r 2008	Sept. 2007	Sept. p 2008	Aug. r 2008	Sept. 2007	Sept. p 2008	Aug. r 2008	Sept. 2007
		Sept. p	Aug. r	Sept.	Sept. p	Aug. r	Sept.	Sept. p	Aug. r	Sept.	Sept. p	Aug. r	Sept.
MANITOBA													
2382	Building equipment contractors - Entrepreneurs en installations d'équipements techniques	0.9	0.8	0.6	\$810.42	\$939.69	\$882.77	\$21.80	\$23.99	\$21.99	37.2	39.2	40.1
2383	Building finishing contractors - Entrepreneurs en travaux de finition de bâtiments	0.4	0.4	0.3	526.12	473.43	560.49	15.71	14.27	16.87	33.5	33.2	33.2
2389	Other spec. trade contractors - Autres entrepreneurs spécialisés	0.3	0.3	0.3	746.66	894.71	864.48	24.39	27.62	26.35	30.6	32.4	32.8
31-33 Manufacturing - Fabrication		15.8	17.3	16.1	994.34	1,014.90	1,023.57	25.51	25.65	26.23	39.0	39.6	39.0
	Non-durable goods - Biens non durables	5.7	6.0	6.6	1,097.30	1,101.49	1,019.24	28.07	28.84	26.44	39.1	38.2	38.6
	Durable goods - Biens durables	10.1	11.3	9.5	936.15	969.21	1,026.58	24.06	24.06	26.09	38.9	40.3	39.3
311	Food manufacturing - Fabrication d'aliments	1.9	1.9	1.9	1,110.68	1,097.68	946.10	29.93	30.44	26.61	37.1	36.6	35.6
3111	Animal food manufacturing - Fabrication d'aliments pour animaux	0.2	0.2	0.2	1,401.89	1,195.82	1,217.76	33.03	29.08	30.31	42.4	41.1	40.2
3116	Meat product manufacturing - Fabrication de produits de viande	0.8	0.8	0.7	1,186.37	1,164.02	995.48	31.94	32.33	28.01	37.1	36.0	35.5
3118	Bakeries & tortilla manufacturing - Boulangeries et fabr. de tortillas	0.3	0.3	0.3	790.50	996.16	760.28	25.86	32.17	23.76	30.6	31.0	32.0
3149	Other textile product mills - Usines d'autres produits textiles	0.1	0.1	0.1	844.80	845.28	745.14	19.36	19.76	17.36	43.6	42.8	42.9
321	Wood product manufacturing - Fabrication de produits en bois	1.9	2.1	1.2	582.50	598.33	648.13	14.93	14.64	16.15	39.0	40.9	40.1
3212	Veneer, plywood & engineered wood product mfg - Fabr. de placages, contreplaqués et produits en bois reconstitués	0.1	0.1	..	1,140.80	1,215.31	1,174.47	29.07	28.62	29.37	39.2	42.5	40.0
3219	Other wood product mfg - Fabrication d'autres produits en bois	1.7	1.8	1.1	515.34	521.34	598.60	13.18	12.75	14.88	39.1	40.9	40.2
323	Printing & related support activities - Impression et activités connexes de soutien	0.9	1.0	0.9	886.08	900.20	1,016.00	25.14	24.75	26.95	35.2	36.4	37.7
3273	Cement & concrete prod. mfg - Fabr. de ciment et prod. en béton	0.2	0.3	0.2	1,082.20	911.97	991.44	27.42	24.07	23.75	39.5	37.9	41.7
3323	Architectural & structural metals manufacturing - Fabr. produits architecture et éléments de charpentes métalliques	0.4	0.5	0.3	848.58	851.63	828.36	24.78	23.67	23.29	34.2	36.0	35.6
3331	Agricultural, construction & mining machinery manufacturing - Fabr. de machines pour agri., construction et extraction minière	0.5	0.4	0.5	969.97	1,051.45	991.06	25.94	27.82	26.12	37.4	37.8	37.9
3339	Other general-purpose machinery manufacturing - Fabrication d'autres machines d'usage général	0.3	0.3	0.3	713.22	744.51	833.79	22.13	22.36	22.94	32.2	33.3	36.3
336	Transportation equipment mfg - Fabr. de matériel de transport	2.2	3.1	2.7	1,194.91	1,183.53	1,130.43	28.09	27.57	28.41	42.5	42.9	39.8
3364	Aerospace product & parts manufacturing - Fabrication de produits aérospatiaux et de leurs pièces	1.3	2.2	1.6	1,171.58	1,148.72	1,115.81	25.65	25.81	26.50	45.7	44.5	42.1
337	Furniture & related product manufacturing - Fabrication de meubles et de produits connexes	1.3	1.2	1.4	838.96	885.22	1,115.90	20.72	20.92	27.06	40.5	42.3	41.2
3371	Household & institutional furniture & kitchen cabinet mfg - Fabr. meubles de maison, d'étab. institu. et d'armoire de cuisine	1.2	1.1	1.3	869.21	913.50	1,152.90	21.33	21.53	27.77	40.7	42.4	41.5
3372	Office furniture (including fixtures) manufacturing - Fabr. de meubles de bureau (y compris les articles d'ameublement)	0.1	0.1	0.1	589.85	631.78	698.37	15.33	15.22	18.25	38.5	41.5	38.3
3391	Medical equipment & supplies manufacturing - Fabrication de fournitures et matériel médicaux	0.2	0.2	0.1	961.34	1,073.88	1,276.26	24.50	26.72	30.96	39.2	40.2	41.2
3399	Other miscellaneous mfg - Autres activités diverses de fabrication	0.3	0.4	0.2	503.34	627.99	567.92	13.71	16.57	15.68	36.7	37.9	36.2
11-33N Goods producing industries - Branche productrice de biens		27.4	28.5	27.6	1,066.44	1,090.46	1,091.67	28.47	28.66	28.70	37.5	38.1	38.0
41-45N Trade - Commerce		20.1	19.6	20.4	1,001.73	1,014.37	924.57	25.82	26.10	24.16	38.8	38.9	38.3
41	Wholesale Trade - Commerce de gros	9.6	9.6	10.6	1,135.60	1,106.58	1,026.79	29.50	28.61	27.16	38.5	38.7	37.8
4151	Motor vehicle whl-dist - Gros-dist de véhicules automobiles	0.3	0.3	0.4	1,152.83	1,185.11	1,052.23	32.31	33.31	29.41	35.7	35.6	35.8
4152	New motor vehicle parts & accessories whl-dist - Gros-dist de pièces, d'accessoires neufs pour véhicules automobiles	0.4	0.3	0.5	1,496.50	1,543.71	1,370.31	42.34	43.44	38.27	35.3	35.5	35.8
416	Building material & supplies whl-dist - Gros-dist de matériaux et fournitures de construction	1.5	1.3	1.7	1,177.18	1,140.54	1,026.94	30.01	29.56	26.01	39.2	38.6	39.5
4161	Electrical, plumbing, heating & a/c equipment & supplies whl-dist - Gros-dist matériel et fourn. élec., plomberie, chauffage, climat.	0.4	0.4	0.5	1,253.90	1,191.26	1,080.70	30.41	29.43	26.40	41.2	40.5	40.9
4162	Metal service centres - Gros-dist métaux et produits métalliques	0.2	0.2	0.3	1,494.66	1,414.08	1,332.09	36.03	34.57	32.43	41.5	40.9	41.1
4163	Lumber, millwork, hardware & other building supplies whl-dist - Gros-dist bois d'oeuvre, menui. préfab., quinc., fourn. construc.	0.8	0.7	0.9	1,044.57	1,033.82	902.45	27.85	28.03	23.59	37.5	36.9	38.3
417	Machinery, equipment & supplies whl-dist - Gros-dist de machines, de matériel et de fournitures	2.3	2.6	2.9	1,032.90	1,049.00	954.10	26.50	26.48	25.21	39.0	39.6	37.8
4172	Const., forestry, mining & indus. mach. equip. & suppl. whl-dist - Gros-dist mach., matériel, fourn. indus., const., forest., minière	0.6	0.9	0.9	1,100.58	978.94	951.23	27.46	24.67	24.83	40.1	39.7	38.3
4179	Other machinery, equipment & supplies whl-dist - Gros-dist d'autres machines, matériel et fournitures	0.6	0.5	0.6	1,185.92	1,214.08	1,104.17	32.44	32.01	30.57	36.6	37.9	36.1

* Refer to survey overview. - Voir l'aperçu de l'enquête.

** Earnings and hours exclude unclassified - La rémunération et les heures excluent les non classifiées

Table 7
Estimates of Employment, Average Hourly Earnings and Hours
for Salaried Employees, by Industry, Canada, Provinces and
Territories.

(Continued - suite)

Tableau 7
Estimations de l'emploi, de la rémunération horaire moyenne
et des heures, pour les employés à salaire fixe, par industries,
Canada, provinces et territoires.

		Salaried Employees - Employés à salaire fixe											
NAICS 2007	Industry	Employment (in thousands)			Average weekly earnings (including overtime)			Average hourly earnings (including overtime)			Average standard work week		
SCIAN 2007	Industrie	Emploi (en milliers)			Rémunération hebdomadaire moyenne (incluant temps supplémentaire)			Rémunération horaire moyenne (incluant temps supplémentaire)			Semaine moyenne normale de travail		
		Sept. p 2008	Aug. r 2008	Sept. 2007	Sept. p 2008	Aug. r 2008	Sept. 2007	Sept. p 2008	Aug. r 2008	Sept. 2007	Sept. p 2008	Aug. r 2008	Sept. 2007
		Sept. p	Aug. r	Sept.	Sept. p	Aug. r	Sept.	Sept. p	Aug. r	Sept.	Sept. p	Aug. r	Sept.
MANITOBA													
418	Miscellaneous whl-dist - Gros-dist de produits divers	1.6	1.6	1.5	\$1,016.67	\$1,022.18	\$1,058.02	\$25.14	\$25.59	\$27.87	40.4	39.9	38.0
4183	Agricultural supplies whl-dist - Gros-dist de fournitures agricoles	0.7	0.8	0.7	972.33	981.52	926.97	23.72	24.19	24.51	41.0	40.6	37.8
4184	Chemical (except agricultural) & allied product whl-dist - Gros-dist de produits chimiques et analogues (sauf agricoles)	0.2	0.2	0.2	1,246.81	1,238.91	1,452.96	28.79	29.11	35.47	43.3	42.6	41.0
419	Wholesale electronic markets, and agents & brokers - Commerce électronique de gros et agents et courtiers	0.6	0.5	0.5	833.71	809.63	903.58	25.94	25.78	30.18	32.1	31.4	29.9
44-45	Retail trade - Commerce de détail	10.4	10.0	9.8	878.16	926.27	813.48	22.46	23.72	20.97	39.1	39.0	38.8
441	Motor vehicle & parts dealers - Marchands de véhicules automobiles et de leurs pièces	2.2	2.2	1.8	991.27	1,022.45	965.15	26.87	27.60	26.03	36.9	37.0	37.1
4411	Automobile dealers - Marchands d'automobiles	1.6	1.6	1.4	1,004.69	1,056.13	1,007.12	27.58	29.00	27.53	36.4	36.4	36.6
4413	Automotive parts, accessories & tire stores - Magasins de pièces, de pneus et d'accessoires pour véhicules auto.	0.4	0.4	0.3	940.81	893.51	815.95	23.88	22.31	20.32	39.4	40.1	40.2
445	Food & beverage stores - Magasins d'alimentation	2.2	2.0	2.5	883.84	879.43	772.98	20.65	21.19	18.33	42.8	41.5	42.2
4451	Grocery stores - Épiceries	2.1	1.9	2.4	894.87	891.45	779.45	20.67	21.21	18.31	43.3	42.0	42.6
452	General merchandise stores - Mag. de fournitures de tout genre	0.7	0.7	0.4	1,028.96	974.49	924.63	26.42	26.72	25.06	38.9	36.5	36.9
4521	Department stores - Grands magasins	0.4	0.4	0.2	1,058.16	985.01	924.11	25.95	25.58	23.99	40.8	38.5	38.5
4529	Other general merchandise stores - Magasins d'autres fournitures de tout genres	0.4	0.4	0.2	997.55	963.49	925.43	26.98	28.07	26.90	37.0	34.3	34.4
4532	Office supplies, stationery & gift stores - Magasins de fournitures de bureau, de papeterie et de cadeaux	0.2	0.1	0.2	834.88	1,047.23	582.41	21.47	25.06	15.01	38.9	41.8	38.8
4539	Other miscellaneous stores retailers - Autres mag. de détail divers	0.2	0.1	0.2	844.23	1,133.29	756.99	22.42	26.93	19.90	37.7	42.1	38.0
48-49	Transportation & warehousing - Transport et entreposage	10.3	11.0	11.1	863.48	900.76	863.34	24.59	25.51	25.08	35.1	35.3	34.4
4811	Scheduled air transportation - Transport aérien régulier	0.7	0.9	0.9	1,020.73	1,121.38	1,150.28	37.98	40.80	42.50	26.9	27.5	27.1
484	Truck transportation - Transport par camion	1.6	1.4	1.4	837.70	801.07	701.25	21.44	21.07	17.49	39.1	38.0	40.1
4841	General freight trucking - Transport par camion de marchandises diverses	1.0	1.0	0.8	767.47	742.32	647.46	19.52	19.35	16.19	39.3	38.4	40.0
4842	Specialized freight trucking - Transport par camion de marchandises spéciales	0.5	0.5	0.5	978.03	921.39	785.13	25.37	24.69	19.51	38.5	37.3	40.2
4885	Freight transportation arrangement - Intermédiaires en transport de marchandises	0.3	0.4	0.5	863.63	924.64	904.84	37.80	38.37	38.49	22.8	24.1	23.5
52	Finance & insurance - Finance et assurances	24.5	24.4	24.4	1,067.26	1,067.04	1,079.20	28.88	28.74	29.82	37.0	37.1	36.2
522	Credit intermediation & related activities - Intermédiation financière et activités connexes	8.9	8.8	8.6	1,052.04	1,066.25	1,101.78	27.85	27.98	29.78	37.8	38.1	37.0
5221	Depository credit intermediation - Intermédiation financière par le biais de dépôts	7.7	7.6	7.5	1,059.58	1,073.91	1,108.93	27.70	27.83	29.57	38.2	38.6	37.5
524	Insurance carriers & related activities - Sociétés d'assurance et activités connexes	10.9	10.4	12.0	1,004.95	1,026.13	1,070.48	27.57	28.52	29.82	36.4	36.0	35.9
5241	Insurance carriers - Sociétés d'assurance	7.9	7.6	7.6	1,012.27	1,013.42	1,075.37	27.80	28.25	29.36	36.4	35.9	36.6
5242	Agencies, brokerages & other insurance related activities - Agences et courtiers d'assur. et autres activités liées à l'assur.	3.0	2.8	4.4	985.37	1,060.15	1,062.00	26.98	29.23	30.67	36.5	36.3	34.6
53	Real estate & rental & leasing - Services immobiliers et services de location et de location à bail	3.8	3.4	4.0	791.48	801.88	709.10	23.95	23.94	21.56	33.0	33.5	32.9
531	Real estate - Services immobiliers	3.2	2.8	3.2	754.81	755.44	676.25	22.89	22.70	20.50	33.0	33.3	33.0
5311	Lessors of real estate - Bailleurs de biens immobiliers	2.2	2.0	2.3	763.96	787.68	694.96	24.37	24.77	21.75	31.4	31.8	32.0
5312	Offices of real estate agents & brokers - Bureau d'agents et de courtiers immobiliers	0.4	0.3	0.3	633.79	605.48	668.94	15.61	14.69	15.89	40.6	41.2	42.1
5313	Activities related to real estate - Activités liées à l'immobiliers	0.6	0.5	0.7	799.33	724.40	615.10	23.29	21.29	18.64	34.3	34.0	33.0
532	Rental & leasing services - Services de location et location à bail	0.5	0.5	0.7	1,067.91	1,107.92	924.36	31.44	31.81	28.28	34.0	34.8	32.7
5322	Consumer goods rental - Location de biens de consommation	0.2	0.2	0.3	587.59	616.90	551.16	23.48	23.53	21.58	25.0	26.2	25.5
54	Professional, scientific & technical services - Services professionnels, scientifiques et techniques	8.2	8.8	8.6	1,038.77	1,016.19	956.11	28.76	28.43	26.31	36.1	35.7	36.3
5413	Architectural, engineering & related services - Architecture, génie et services connexes	1.2	1.4	1.3	899.80	908.88	966.14	24.67	24.36	26.64	36.5	37.3	36.3
56	Admin. & support, waste managemt. & remediation services - Services admin., soutien, gestion des déchets, assainissem.	6.9	6.7	6.9	916.14	913.11	985.16	23.21	23.54	25.04	39.5	38.8	39.3

* Refer to survey overview. - Voir l'aperçu de l'enquête.

** Earnings and hours exclude unclassified - La rémunération et les heures excluent les non classifiées

Table 7
Estimates of Employment, Average Hourly Earnings and Hours
for Salaried Employees, by Industry, Canada, Provinces and
Territories.

(Continued - suite)

Tableau 7
Estimations de l'emploi, de la rémunération horaire moyenne
et des heures, pour les employés à salaire fixe, par industries,
Canada, provinces et territoires.

		Salaried Employees - Employés à salaire fixe											
NAICS 2007	Industry	Employment (in thousands)			Average weekly earnings (including overtime)			Average hourly earnings (including overtime)			Average standard work week		
SCIAN 2007	Industrie	Emploi (en milliers)			Rémunération hebdomadaire moyenne (incluant temps supplémentaire)			Rémunération horaire moyenne (incluant temps supplémentaire)			Semaine moyenne normale de travail		
		Sept. p 2008	Aug. r 2008	Sept. 2007	Sept. p 2008	Aug. r 2008	Sept. 2007	Sept. p 2008	Aug. r 2008	Sept. 2007	Sept. p 2008	Aug. r 2008	Sept. 2007
		Sept. p	Aug. r	Sept.	Sept. p	Aug. r	Sept.	Sept. p	Aug. r	Sept.	Sept. p	Aug. r	Sept.
MANITOBA													
561	Admin. & support services - Services administratifs et de soutien	6.4	6.1	6.2	\$876.00	\$880.60	\$959.95	\$22.66	\$23.21	\$24.94	38.7	37.9	38.5
5611	Office administrative services - Services administratifs de bureau	2.7	2.7	2.6	1,015.31	1,075.07	1,307.68	28.07	30.67	35.74	36.2	35.0	36.6
5613	Employment services - Services d'emploi	1.2	1.2	1.2	941.29	913.39	906.35	23.14	23.65	23.57	40.7	38.6	38.5
5616	Investigation & security services - Services d'enquêtes et sécurité	0.9	0.8	0.8	500.88	503.33	503.65	12.08	12.55	12.99	41.5	40.1	38.8
5617	Services to buildings & dwellings - Services relatifs aux bâtiments et aux logements	0.7	0.6	0.7	723.20	631.81	599.13	19.83	16.33	15.24	36.5	38.7	39.3
61	Educational services - Services d'enseignement	43.6	23.4	41.7	874.29	899.84	880.62	21.98	23.44	21.92	39.8	38.4	40.2
611N	Education special - Éducation spéciale	22.7	10.3	21.7	1,033.67	1,088.42	1,073.87	24.40	27.20	25.20	42.4	40.0	42.6
6113	Universities - Universités	3.7	3.6	3.6	1,155.94	1,229.50	1,190.32	33.34	35.57	34.03	34.7	34.6	35.0
621	Ambulatory health care services - Services de soins ambulatoires	3.1	3.0	3.5	942.25	932.92	813.41	27.05	26.61	25.17	34.8	35.1	32.3
6211	Offices of physicians - Cabinets de médecins	0.5	0.4	0.5	1,246.20	1,235.60	956.17	33.78	33.27	29.76	36.9	37.1	32.1
6212	Offices of dentists - Cabinets de dentistes	0.6	0.6	0.6	890.35	832.55	726.39	25.60	24.18	23.32	34.8	34.4	31.1
6213	Offices of other health practitioners - Cabinets d'autres praticiens	0.3	0.3	0.4	799.80	817.17	693.03	29.62	29.95	27.44	27.0	27.3	25.3
622	Hospitals - Hôpitaux	1.4	1.3	2.4	838.12	927.44	717.94	37.60	41.33	30.94	22.0	22.4	23.2
6221	General medical & surgical hospitals - Hôpitaux généraux et hôpitaux de soins chirurgicaux	1.3	1.2	1.8	827.67	922.94	792.41	36.75	40.67	33.18	22.5	22.7	23.9
623	Nursing & residential care facilities - Étab. de soins infirmiers et de soins pour bénéficiaires internes	1.5	1.3	2.4	907.63	892.51	745.03	25.18	25.40	22.23	36.0	35.1	33.5
6231	Nursing care facilities - Établissements de soins infirmiers	1.2	1.0	1.4	909.33	886.40	722.63	24.66	24.44	20.44	36.9	36.3	35.4
6233	Community care facilities for the elderly - Établissements communautaires de soins pour personnes âgées	0.1	0.1	0.2	626.65	592.21	486.71	16.21	16.53	15.12	38.7	35.8	32.2
624	Social assistance - Assistance sociale	4.1	4.9	3.6	577.59	612.96	657.20	17.63	18.32	19.45	32.8	33.5	33.8
6241	Individual & family services - Services individuels et familiaux	1.8	2.2	1.6	638.33	643.39	697.64	20.08	20.50	20.28	31.8	31.4	34.4
6243	Vocational rehabilitation services - Services de réadaptation professionnelle	0.5	0.6	0.4	745.65	759.90	886.00	22.11	22.38	24.61	33.7	34.0	36.0
6244	Child day-care services - Services de garderie	1.7	2.0	1.4	474.45	547.08	564.05	14.23	15.44	17.29	33.3	35.4	32.6
71	Arts, entertainment & recreation - Arts, spectacles et loisirs	1.3	1.5	1.5	783.35	753.73	768.00	20.36	20.77	22.47	38.5	36.3	34.2
72	Accommodation & food services - Hébergement et services de restauration	4.1	4.1	3.5	526.43	558.57	602.78	15.18	15.77	17.52	34.7	35.4	34.4
721	Accommodation services - Services d'hébergement	1.0	1.1	1.5	662.32	621.30	626.71	19.90	18.47	19.18	33.3	33.6	32.7
7211	Traveller accommodation - Hébergement des voyageurs	0.9	1.0	1.4	652.92	613.65	616.54	20.11	18.75	19.24	32.5	32.7	32.0
722	Food services & drinking places - Services de restauration et débits de boissons	3.1	3.0	2.0	482.51	535.62	584.91	13.74	14.86	16.38	35.1	36.1	35.7
7221	Full-service restaurants - Restaurants à service complet	1.6	1.5	1.0	487.91	552.14	574.25	13.98	15.23	16.25	34.9	36.3	35.3
7222	Limited-service eating places - Établissements de restauration à service restreint	1.4	1.3	0.9	478.20	520.93	594.56	13.48	14.45	16.55	35.5	36.0	35.9
81	Other services (except public administration) - Autres services (sauf les administrations publiques)	4.8	4.3	5.6	766.05	752.45	747.42	24.74	23.90	23.70	31.0	31.5	31.5
811	Repair & maintenance - Réparation et entretien	0.7	0.6	1.0	752.91	788.34	639.03	22.53	23.27	18.13	33.4	33.9	35.3
8111	Automotive repair & maintenance - Réparation et entretien de véhicules automobiles	0.3	0.3	0.6	342.56	328.30	418.18	10.08	10.25	11.56	34.0	32.0	36.2
8113	Comm. & ind. mach. & equip. (exc. auto. & electro.) repair & mnt. - Répar. et entretien mach., mat. comm., ind. (sauf auto., électro.)	0.2	0.1	0.1	1,124.87	1,387.21	1,205.60	35.76	40.19	39.36	31.5	34.5	30.6
812	Personal & laundry services - Services personnels et services de blanchissage	0.5	0.4	0.8	787.46	671.06	674.48	23.29	19.56	21.48	33.8	34.3	31.4
8121	Personal care services - Services de soins personnels	0.3	0.2	0.4	715.06	624.43	602.74	23.83	20.82	21.28	30.0	30.0	28.3
8123	Dry cleaning & laundry services - Services de nettoyage à sec et de blanchissage	0.2	0.1	0.2	748.63	637.91	660.75	19.17	15.87	18.42	39.0	40.2	35.9
41-91N	Service producing industries - Branche productrice de services	171.3	151.0	171.2	939.69	956.26	921.07	25.08	25.81	24.77	37.5	37.0	37.2

* Refer to survey overview. - Voir l'aperçu de l'enquête.

** Earnings and hours exclude unclassified - La rémunération et les heures excluent les non classifiées

Table 7
Estimates of Employment, Average Hourly Earnings and Hours
for Salaried Employees, by Industry, Canada, Provinces and
Territories.

(Continued - suite)

Tableau 7
Estimations de l'emploi, de la rémunération horaire moyenne
et des heures, pour les employés à salaire fixe, par industries,
Canada, provinces et territoires.

		Salaried Employees - Employés à salaire fixe											
NAICS 2007	Industry	Employment (in thousands)			Average weekly earnings (including overtime)			Average hourly earnings (including overtime)			Average standard work week		
SCIAN 2007	Industrie	Emploi (en milliers)			Rémunération hebdomadaire moyenne (incluant temps supplémentaire)			Rémunération horaire moyenne (incluant temps supplémentaire)			Semaine moyenne normale de travail		
		Sept. p 2008	Aug. r 2008	Sept. 2007	Sept. p 2008	Aug. r 2008	Sept. 2007	Sept. p 2008	Aug. r 2008	Sept. 2007	Sept. p 2008	Aug. r 2008	Sept. 2007
		Sept. p	Aug. r	Sept.	Sept. p	Aug. r	Sept.	Sept. p	Aug. r	Sept.	Sept. p	Aug. r	Sept.
MANITOBA													
	00-91N Industrial aggregate (including unclassified) - Ensemble des industries y compris les entreprises non classifiées **	198.6	179.4	198.8	\$957.15	\$977.56	\$944.72	\$25.54	\$26.28	\$25.33	37.5	37.2	37.3
SASKATCHEWAN													
21	Mining, quarrying & oil & gas extraction - Extraction minière, exploitation en carrière et extraction de pétrole et de gaz	6.6	6.8	6.3	1,694.43	1,787.34	1,564.35	37.91	41.27	34.96	44.7	43.3	44.8
211	Oil & gas extraction - Extraction de pétrole et de gaz	1.4	1.5	1.3	1,997.99	2,119.64	1,904.44	43.77	47.96	39.99	45.6	44.2	47.6
212	Mining and quarrying (except oil & gas) - Extraction minière et exploitation en carrière (sauf l'extraction de pétrole et de gaz)	2.9	3.0	2.3	1,451.90	1,509.67	1,363.38	31.13	33.32	29.63	46.6	45.3	46.0
2123	Non-metallic mineral mining & quarrying - Extraction de minerais non métalliques	1.7	1.8	1.7	1,606.14	1,611.07	1,372.40	35.24	36.62	29.65	45.6	44.0	46.3
213	Support activities for mining & oil & gas extraction - Activités de soutien à l'extraction minière, du pétrole et du gaz	2.3	2.4	2.6	1,809.62	1,926.42	1,572.00	43.48	47.85	37.22	41.6	40.3	42.2
23	Construction - Construction	4.6	4.3	4.4	956.48	967.65	1,077.52	26.08	26.20	28.90	36.7	36.9	37.3
236	Construction of buildings - Construction de bâtiments	0.8	0.8	1.0	1,095.78	1,120.58	1,187.29	36.11	36.45	40.21	30.3	30.7	29.5
2361	Residential building construction - Construction résidentielle	0.5	0.5	0.5	970.28	1,058.01	1,138.38	24.53	26.19	28.37	39.6	40.4	40.1
2362	Non-residential bldg. construction - Construction non résidentielle	0.4	0.3	0.5	1,265.04	1,209.38	1,245.13	70.55	70.97	73.25	17.9	17.0	17.0
237	Heavy & civil engineering construction - Travaux de génie civil	1.9	1.8	2.0	1,171.97	1,160.24	1,196.21	28.09	28.27	28.70	41.7	41.0	41.7
2371	Utility system construc. - Construc. d'installations de serv. publics	0.4	0.3	0.4	1,349.35	1,342.77	1,516.76	30.45	31.50	33.75	44.3	42.6	44.9
2373	Highway, street & bridge construction - Construction de routes, de rues et de ponts	1.4	1.4	1.5	1,133.51	1,122.82	1,115.61	28.12	28.04	27.59	40.3	40.0	40.4
238	Specialty trade contractors - Entrepreneurs spécialisés	1.9	1.7	1.4	677.37	679.17	833.27	19.65	19.11	22.74	34.5	35.5	36.6
2381	Foundation, structure, & bldg. exterior contractors - Entrepreneurs en travaux de fondations, structure, extérieur de bâtiment	0.4	0.4	0.3	358.91	428.20	675.94	11.70	13.53	20.69	30.7	31.7	32.7
2382	Building equipment contractors - Entrepreneurs en installations d'équipements techniques	0.8	0.7	0.6	754.89	628.67	895.64	20.80	17.04	23.58	36.3	36.9	38.0
2383	Building finishing contractors - Entrepreneurs en travaux de finition de bâtiments	0.3	0.3	0.2	586.48	681.49	616.64	17.33	19.44	17.13	33.8	35.1	36.0
2389	Other spec. trade contractors - Autres entrepreneurs spécialisés	0.3	0.3	0.3	997.00	1,174.58	1,058.53	27.94	30.92	27.19	35.7	38.0	38.9
31-33	Manufacturing - Fabrication	6.7	7.1	6.3	1,194.89	1,224.35	1,185.49	30.78	31.34	31.05	38.8	39.1	38.2
	Non-durable goods - Biens non durables	2.4	2.4	2.6	1,322.85	1,348.52	1,235.31	33.76	34.69	32.79	39.2	38.9	37.7
	Durable goods - Biens durables	4.3	4.6	3.6	1,122.34	1,158.98	1,149.32	29.07	29.59	29.81	38.6	39.2	38.6
311	Food manufacturing - Fabrication d'aliments	1.2	1.1	1.3	1,278.36	1,334.10	1,263.11	34.20	36.16	34.62	37.4	36.9	36.5
3112	Grain & oilseed milling - Mouture de céréales et graines oléagin.	0.2	0.2	0.2	1,204.03	1,277.72	1,235.08	31.30	32.62	32.77	38.5	39.2	37.7
3116	Meat product manufacturing - Fabrication de produits de viande	0.6	0.6	0.7	1,455.98	1,529.11	1,418.56	39.51	41.92	39.91	36.8	36.5	35.5
323	Printing & related support activities - Impression et activités connexes de soutien	0.2	0.2	0.2	892.03	892.80	941.93	22.69	22.15	25.16	39.3	40.3	37.4
333	Machinery manufacturing - Fabrication de machines	1.2	1.2	1.3	1,104.42	1,150.09	1,185.01	28.74	29.70	30.56	38.4	38.7	38.8
3331	Agricultural, construction & mining machinery manufacturing - Fabr. de machines pour agri., construction et extraction minière	0.9	0.8	0.8	1,110.97	1,143.36	1,155.06	28.94	29.51	29.85	38.4	38.7	38.7
3391	Medical equipment & supplies manufacturing - Fabrication de fournitures et matériel médicaux	0.1	0.1	0.1	557.27	664.70	710.81	15.29	17.85	19.05	36.5	37.2	37.3
11-33N	Goods producing industries - Branche productrice de biens	20.0	20.5	19.3	1,321.55	1,359.96	1,291.25	32.89	34.16	32.36	40.2	39.8	39.9
41-45N	Trade - Commerce	17.7	17.4	17.7	985.19	995.08	921.02	24.51	24.61	23.02	40.2	40.4	40.0
41	Wholesale Trade - Commerce de gros	7.4	7.6	8.2	1,151.99	1,157.03	1,064.45	28.35	28.18	26.57	40.6	41.1	40.1
4152	New motor vehicle parts & accessories whl-dist - Gros-dist de pièces, d'accessoires neufs pour véhicules automobiles	0.5	0.4	0.4	1,361.22	1,388.52	1,364.69	36.58	37.82	36.31	37.2	36.7	37.6
416	Building material & supplies whl-dist - Gros-dist de matériaux et fournitures de construction	1.0	0.9	1.1	1,288.39	1,231.55	1,148.02	33.78	33.05	29.86	38.1	37.3	38.4
417	Machinery, equipment & supplies whl-dist - Gros-dist de machines, de matériel et de fournitures	2.6	3.0	3.3	1,103.17	1,172.13	1,065.36	25.67	26.58	25.42	43.0	44.1	41.9

* Refer to survey overview. - Voir l'aperçu de l'enquête.

** Earnings and hours exclude unclassified - La rémunération et les heures excluent les non classifiées

Table 7
Estimates of Employment, Average Hourly Earnings and Hours
for Salaried Employees, by Industry, Canada, Provinces and
Territories.

(Continued - suite)

Tableau 7
Estimations de l'emploi, de la rémunération horaire moyenne
et des heures, pour les employés à salaire fixe, par industries,
Canada, provinces et territoires.

		Salaried Employees - Employés à salaire fixe											
NAICS 2007	Industry	Employment (in thousands)			Average weekly earnings (including overtime)			Average hourly earnings (including overtime)			Average standard work week		
SCIAN 2007	Industrie	Emploi (en milliers)			Rémunération hebdomadaire moyenne (incluant temps supplémentaire)			Rémunération horaire moyenne (incluant temps supplémentaire)			Semaine moyenne normale de travail		
		Sept. p 2008	Aug. r 2008	Sept. 2007	Sept. p 2008	Aug. r 2008	Sept. 2007	Sept. p 2008	Aug. r 2008	Sept. 2007	Sept. p 2008	Aug. r 2008	Sept. 2007
		Sept. p	Aug. r	Sept.	Sept. p	Aug. r	Sept.	Sept. p	Aug. r	Sept.	Sept. p	Aug. r	Sept.
SASKATCHEWAN													
4171	Farm, lawn & garden machinery & equipment whl-dist - Gros-dist de machines, matériel pour l'agri., pelouses et jardinage	1.2	1.2	1.4	\$993.63	\$1,191.51	\$932.66	\$24.45	\$27.43	\$23.74	40.6	43.4	39.3
4172	Const., forestry, mining & indus. mach. equip. & suppl. whl-dist - Gros-dist mach., matériel, four. indus., const., forest., minière	0.8	1.3	1.3	1,301.37	1,170.75	1,215.69	26.94	25.21	25.82	48.3	46.4	47.1
418	Miscellaneous whl-dist - Gros-dist de produits divers	1.3	1.2	1.2	1,103.80	1,113.68	1,068.76	25.96	26.83	26.22	42.5	41.5	40.8
4181	Recyclable material whl-dist - Gros-dist de matières recyclables	0.3	0.3	0.3	763.34	826.03	762.69	24.09	26.09	24.94	31.7	31.7	30.6
4183	Agricultural supplies whl-dist - Gros-dist de fournitures agricoles	0.7	0.6	0.6	1,313.17	1,294.22	1,231.21	27.60	28.34	27.32	47.6	45.7	45.1
44-45	Retail trade - Commerce de détail	10.2	9.8	9.5	864.27	870.16	797.47	21.68	21.77	19.96	39.9	40.0	39.9
441	Motor vehicle & parts dealers - Marchands de véhicules automobiles et de leurs pièces	2.0	2.1	1.8	1,167.78	1,113.73	995.92	31.51	30.06	27.17	37.1	37.1	36.6
4411	Automobile dealers - Marchands d'automobiles	1.5	1.5	1.3	1,267.69	1,190.78	1,073.96	34.06	32.28	29.25	37.2	36.9	36.7
4413	Automotive parts, accessories & tire stores - Magasins de pièces, de pneus et d'accessoires pour véhicules auto.	0.4	0.4	0.4	825.17	830.15	774.27	23.38	22.89	21.34	35.3	36.3	36.3
445	Food & beverage stores - Magasins d'alimentation	2.3	2.2	2.5	770.62	674.72	760.94	16.88	15.10	16.45	45.6	44.7	46.3
4451	Grocery stores - Épiceries	1.8	1.7	2.0	707.46	709.28	712.39	14.90	15.28	14.81	47.5	46.4	48.1
452	General merchandise stores - Mag. de fournitures de tout genre	0.8	0.8	0.5	989.37	916.62	897.85	26.83	26.87	26.07	36.9	34.1	34.4
4521	Department stores - Grands magasins	0.3	0.3	0.2	1,182.72	1,102.74	1,039.45	32.71	32.27	30.55	36.2	34.2	34.0
4529	Other general merchandise stores - Magasins d'autres fournitures de tout genres	0.5	0.5	0.3	872.93	804.84	811.61	23.40	23.61	23.39	37.3	34.1	34.7
4532	Office supplies, stationery & gift stores - Magasins de fournitures de bureau, de papeterie et de cadeaux	0.2	0.1	0.2	870.59	1,128.84	691.65	23.74	28.67	19.31	36.7	39.4	35.8
48-49	Transportation & warehousing - Transport et entreposage	6.3	6.4	6.9	831.96	863.58	794.07	23.67	24.33	21.67	35.1	35.5	36.6
4811	Scheduled air transportation - Transport aérien régulier	0.3	932.24	25.24	36.9
484	Truck transportation - Transport par camion	1.3	1.2	1.4	950.76	884.92	717.32	24.06	23.24	17.98	39.5	38.1	39.9
4884	Support activities for road transportation - Activités de soutien au transport routier	0.2	0.2	0.3	929.52	1,002.76	972.01	30.83	34.80	30.27	30.1	28.8	32.1
493	Warehousing & storage - Entreposage	1.6	1.6	1.5	651.59	697.71	699.52	24.25	25.61	21.52	26.9	27.2	32.5
515	Broadcasting (except Internet) - Radiotélévision (sauf par Internet)	0.7	0.8	0.3	1,570.07	1,423.50	1,527.92	39.24	38.90	40.27	40.0	36.6	37.9
522	Credit intermediation & related activities - Intermédiation financière et activités connexes	8.8	8.7	8.9	976.55	1,045.16	1,060.03	26.68	28.17	29.04	36.6	37.1	36.5
5221	Depository credit intermediation - Intermédiation financière par le biais de dépôts	7.5	7.5	7.5	922.71	984.99	973.30	25.68	27.03	27.21	35.9	36.4	35.8
5312	Offices of real estate agents & brokers - Bureau d'agents et de courtiers immobiliers	0.3	0.3	0.4	994.64	1,049.49	821.33	21.55	22.02	19.89	46.2	47.7	41.3
5313	Activities related to real estate - Activités liées à l'immobiliers	0.3	0.3	0.3	810.94	770.82	702.54	21.50	20.34	19.48	37.7	37.9	36.1
532	Rental & leasing services - Services de location et location à bail	0.6	0.5	0.7	1,139.44	1,171.82	973.92	27.89	28.18	25.78	40.9	41.6	37.8
54	Professional, scientific & technical services - Services professionnels, scientifiques et techniques	5.8	6.2	6.2	1,045.99	1,033.27	1,014.27	27.89	27.66	26.95	37.5	37.4	37.6
5413	Architectural, engineering & related services - Architecture, génie et services connexes	1.3	1.6	1.3	922.95	948.18	935.44	22.58	22.91	23.27	40.9	41.4	40.2
56	Admin. & support, waste managemt. & remediation services - Services admin., soutien, gestion des déchets, assainissem.	3.0	2.9	2.8	834.52	780.46	806.06	23.32	22.08	22.23	35.8	35.3	36.3
561	Admin. & support services - Services administratifs et de soutien	2.8	2.6	2.6	825.35	775.47	806.26	23.14	21.93	22.21	35.7	35.4	36.3
5616	Investigation & security services - Services d'enquêtes et sécurité	0.8	0.8	0.6	519.18	511.24	552.91	14.77	14.87	16.77	35.1	34.4	33.0
5617	Services to buildings & dwellings - Services relatifs aux bâtiments et aux logements	0.7	0.6	0.7	929.62	790.43	768.44	25.65	20.63	19.78	36.2	38.3	38.9
61	Educational services - Services d'enseignement	37.0	22.0	35.6	952.18	940.33	936.13	25.88	25.92	24.86	36.8	36.3	37.7
611N	Education special - Éducation spéciale	19.0	9.8	18.2	1,150.39	1,160.72	1,174.80	28.75	30.94	28.84	40.0	37.5	40.7
62	Health care & social assistance - Soins de santé et assistance sociale	8.2	8.3	9.0	998.57	974.89	873.10	29.66	28.53	27.40	33.7	34.2	31.9
621	Ambulatory health care services - Services de soins ambulatoires	2.6	2.6	2.8	1,039.43	1,011.97	811.03	27.89	27.24	24.54	37.3	37.1	33.0
622	Hospitals - Hôpitaux	1.1	1.1	1.5	980.13	999.70	870.16	40.66	41.67	36.78	24.1	24.0	23.7
6221	General medical & surgical hospitals - Hôpitaux généraux et hôpitaux de soins chirurgicaux	1.0	1.0	1.4	931.20	953.70	839.18	38.78	39.90	35.79	24.0	23.9	23.4

* Refer to survey overview. - Voir l'aperçu de l'enquête.

** Earnings and hours exclude unclassified - La rémunération et les heures excluent les non classifiées

Table 7
Estimates of Employment, Average Hourly Earnings and Hours
for Salaried Employees, by Industry, Canada, Provinces and
Territories.

(Continued - suite)

Tableau 7
Estimations de l'emploi, de la rémunération horaire moyenne
et des heures, pour les employés à salaire fixe, par industries,
Canada, provinces et territoires.

		Salaried Employees - Employés à salaire fixe											
NAICS 2007	Industry	Employment (in thousands)			Average weekly earnings (including overtime)			Average hourly earnings (including overtime)			Average standard work week		
SCIAN 2007	Industrie	Emploi (en milliers)			Rémunération hebdomadaire moyenne (incluant temps supplémentaire)			Rémunération horaire moyenne (incluant temps supplémentaire)			Semaine moyenne normale de travail		
		Sept. p 2008	Aug. r 2008	Sept. 2007	Sept. p 2008	Aug. r 2008	Sept. 2007	Sept. p 2008	Aug. r 2008	Sept. 2007	Sept. p 2008	Aug. r 2008	Sept. 2007
		Sept. p	Aug. r	Sept.	Sept. p	Aug. r	Sept.	Sept. p	Aug. r	Sept.	Sept. p	Aug. r	Sept.
SASKATCHEWAN													
623	Nursing & residential care facilities - Étab. de soins infirmiers et de soins pour bénéficiaires internes	1.8	1.5	2.4	\$1,154.10	\$1,102.81	\$945.67	\$35.74	\$34.75	\$29.97	32.3	31.7	31.6
6231	Nursing care facilities - Établissements de soins infirmiers	1.7	1.4	2.1	1,193.19	1,137.43	997.29	36.43	35.24	30.52	32.8	32.3	32.7
624	Social assistance - Assistance sociale	2.6	3.1	2.4	859.52	873.20	874.66	24.45	24.00	24.26	35.2	36.4	36.1
6241	Individual & family services - Services individuels et familiaux	1.1	1.3	0.9	810.36	861.88	839.80	22.59	23.09	22.23	35.9	37.3	37.8
6243	Vocational rehabilitation services - Services de réadaptation professionnelle	0.8	1.1	0.8	1,052.06	1,002.11	1,068.13	29.16	27.68	28.34	36.1	36.2	37.7
6244	Child day-care services - Services de garderie	0.7	0.7	0.6	724.24	695.81	677.29	21.91	19.83	21.60	33.0	35.1	31.4
71	Arts, entertainment & recreation - Arts, spectacles et loisirs	1.2	1.3	1.3	766.97	798.45	718.50	19.57	21.37	19.68	39.2	37.4	36.5
713	Amusement, gambling & recreation industries - Divertissement, loisirs et jeux de hasard et loteries	0.8	0.8	0.9	823.24	912.79	777.06	21.28	23.37	20.95	38.7	39.1	37.1
72	Accommodation & food services - Hébergement et services de restauration	3.4	3.5	3.0	610.68	647.53	664.02	16.65	17.29	18.93	36.7	37.5	35.1
721	Accommodation services - Services d'hébergement	0.8	1.0	1.3	852.85	788.04	721.24	23.37	21.79	21.86	36.5	36.2	33.0
7211	Traveller accommodation - Hébergement des voyageurs	0.7	0.8	1.2	848.54	782.26	715.60	23.56	22.11	22.06	36.0	35.4	32.4
722	Food services & drinking places - Services de restauration et débits de boissons	2.6	2.5	1.7	533.90	591.94	620.15	14.53	15.59	16.91	36.7	38.0	36.7
7221	Full-service restaurants - Restaurants à service complet	1.3	1.3	0.9	518.45	566.96	600.34	14.35	15.37	16.63	36.1	36.9	36.1
7222	Limited-service eating places - Établissements de restauration à service restreint	1.0	1.0	0.7	539.88	601.19	620.41	14.60	15.67	16.92	37.0	38.4	36.7
81	Other services (except public administration) - Autres services (sauf les administrations publiques)	3.7	3.4	3.9	866.82	849.14	677.65	22.98	22.04	18.98	37.7	38.5	35.7
811	Repair & maintenance - Réparation et entretien	0.7	0.5	0.8	698.19	737.68	661.11	21.83	22.30	20.10	32.0	33.1	32.9
8111	Automotive repair & maintenance - Réparation et entretien de véhicules automobiles	0.3	0.3	0.5	343.66	334.07	423.88	11.51	11.25	12.95	29.8	29.7	32.7
8113	Comm. & ind. mach. & equip. (exc. auto. & electro.) repair & mnt. - Répar. et entretien mach., mat. comm., ind. (sauf auto., électro.)	0.3	0.2	0.3	935.37	1,112.33	949.80	29.43	32.18	31.56	31.8	34.6	30.1
812	Personal & laundry services - Services personnels et services de blanchissage	0.3	0.3	0.5	702.42	623.61	585.06	20.66	17.89	17.99	34.0	34.8	32.5
8123	Dry cleaning & laundry services - Services de nettoyage à sec et de blanchissage	0.1	0.1	0.1	910.84	833.91	764.54	25.50	22.36	22.51	35.7	37.3	34.0
813	Grant-making, civic, & professional & similar organizations - Fondations, groupes de citoyens, organisations prof., similaires	2.8	2.6	2.6	926.28	895.68	701.89	23.43	22.37	18.85	39.5	40.0	37.2
41-91N	Service producing industries - Branche productrice de services	133.0	117.7	131.7	952.61	951.52	935.81	25.65	25.54	25.19	37.1	37.3	37.1
00-91N	Industrial aggregate (including unclassified) - Ensemble des industries y compris les entreprises non classifiées **	153.0	138.2	151.0	1,000.94	1,012.25	981.18	26.66	26.90	26.16	37.5	37.6	37.5
ALBERTA													
113	Forestry & logging - Foresterie et exploitation forestière	0.3	0.2	0.3	1,285.40	1,085.30	1,140.70	30.20	26.57	31.54	42.6	40.8	36.2
1133	Logging - Exploitation forestière	0.2	0.2	0.3	1,297.99	1,103.79	1,158.17	30.36	26.80	32.02	42.7	41.2	36.2
21	Mining, quarrying & oil & gas extraction - Extraction minière, exploitation en carrière et extraction de pétrole et de gaz	54.7	55.1	55.0	2,046.64	2,002.75	1,757.42	51.89	51.81	43.36	39.4	38.7	40.5
211	Oil & gas extraction - Extraction de pétrole et de gaz	28.7	29.2	29.0	2,145.04	2,210.26	1,969.20	52.71	55.60	46.75	40.7	39.7	42.1
212	Mining and quarrying (except oil & gas) - Extraction minière et exploitation en carrière (sauf l'extraction de pétrole et de gaz)	1.5	1.6	1.6	1,577.89	1,683.26	1,563.15	42.99	46.72	42.17	36.7	36.0	37.1
213	Support activities for mining & oil & gas extraction - Activités de soutien à l'extraction minière, du pétrole et du gaz	24.4	24.3	24.5	1,960.65	1,773.88	1,519.22	51.41	47.29	39.09	38.1	37.5	38.9
22	Utilities - Services publics	6.4	6.8	6.0	1,450.32	1,366.26	1,350.88	37.64	36.49	38.35	38.5	37.4	35.2

* Refer to survey overview. - Voir l'aperçu de l'enquête.

** Earnings and hours exclude unclassified - La rémunération et les heures excluent les non classifiées

Table 7
Estimates of Employment, Average Hourly Earnings and Hours
for Salaried Employees, by Industry, Canada, Provinces and
Territories.

(Continued - suite)

Tableau 7
Estimations de l'emploi, de la rémunération horaire moyenne
et des heures, pour les employés à salaire fixe, par industries,
Canada, provinces et territoires.

		Salaried Employees - Employés à salaire fixe											
NAICS 2007	Industry	Employment (in thousands)			Average weekly earnings (including overtime)			Average hourly earnings (including overtime)			Average standard work week		
SCIAN 2007	Industrie	Emploi (en milliers)			Rémunération hebdomadaire moyenne (incluant temps supplémentaire)			Rémunération horaire moyenne (incluant temps supplémentaire)			Semaine moyenne normale de travail		
		Sept. p 2008	Aug. r 2008	Sept. 2007	Sept. p 2008	Aug. r 2008	Sept. 2007	Sept. p 2008	Aug. r 2008	Sept. 2007	Sept. p 2008	Aug. r 2008	Sept. 2007
		Sept. p	Aug. r	Sept.	Sept. p	Aug. r	Sept.	Sept. p	Aug. r	Sept.	Sept. p	Aug. r	Sept.
ALBERTA													
23	Construction - Construction	22.1	20.6	21.7	\$1,097.99	\$1,134.77	\$1,121.62	\$27.75	\$28.82	\$27.43	39.6	39.4	40.9
236	Construction of buildings - Construction de bâtiments	4.0	3.9	4.9	1,109.28	1,057.91	1,118.59	24.68	24.22	25.31	44.9	43.7	44.2
2361	Residential building construction - Construction résidentielle	2.9	2.9	3.8	1,088.72	1,059.01	1,140.48	23.71	23.71	25.37	45.9	44.7	44.9
2362	Non-residential bldg. construction - Construction non résidentielle	1.1	1.0	1.1	1,165.39	1,054.71	1,046.90	27.58	25.84	25.09	42.3	40.8	41.7
237	Heavy & civil engineering construction - Travaux de génie civil	6.0	6.0	7.9	1,229.10	1,121.79	1,322.79	29.95	29.43	32.07	41.0	38.1	41.2
2371	Utility system construc. - Construc. d'installations de serv. publics	3.6	3.6	4.9	1,165.72	1,032.60	1,285.34	27.14	26.07	30.18	42.9	39.6	42.6
2372	Land subdivision - Lotissement de terrains	0.4	0.4	0.5	1,038.66	984.79	1,067.47	23.75	23.67	24.49	43.7	41.6	43.6
2373	Highway, street & bridge construction - Construction de routes, de rues et de ponts	1.8	1.9	2.4	1,406.02	1,321.97	1,458.77	38.48	38.56	38.43	36.5	34.3	38.0
238	Specialty trade contractors - Entrepreneurs spécialisés	12.2	10.7	8.9	1,029.79	1,169.99	944.81	27.77	30.39	24.38	37.1	38.5	38.8
2381	Foundation, structure, & bldg. exterior contractors - Entrepreneurs en travaux de fondations, structure, extérieur de bâtiment	2.4	2.1	1.8	1,005.86	1,169.68	964.45	27.15	29.73	24.17	37.1	39.3	39.9
2382	Building equipment contractors - Entrepreneurs en installations d'équipements techniques	5.1	4.5	3.8	1,085.66	1,214.73	968.82	29.31	32.29	25.52	37.0	37.6	38.0
2383	Building finishing contractors - Entrepreneurs en travaux de finition de bâtiments	2.1	1.9	1.5	809.51	929.43	820.02	22.42	24.68	21.50	36.1	37.7	38.1
2389	Other spec. trade contractors - Autres entrepreneurs spécialisés	2.6	2.3	1.8	1,119.68	1,278.07	977.53	29.47	31.84	24.57	38.0	40.1	39.8
31-33	Manufacturing - Fabrication	33.2	35.8	31.6	1,332.52	1,343.15	1,332.64	33.10	33.12	33.20	40.3	40.6	40.1
	Non-durable goods - Biens non durables	13.1	13.9	14.3	1,481.37	1,493.22	1,343.47	38.51	38.80	34.80	38.5	38.5	38.6
	Durable goods - Biens durables	20.1	22.0	17.3	1,235.89	1,248.44	1,323.73	29.84	29.83	31.98	41.4	41.9	41.4
311	Food manufacturing - Fabrication d'aliments	4.0	4.0	3.6	1,217.72	1,200.84	1,118.50	33.75	33.97	32.15	36.1	35.4	34.8
3116	Meat product manufacturing - Fabrication de produits de viande	1.8	1.8	1.4	1,183.51	1,150.52	1,120.13	33.22	32.98	32.79	35.6	34.9	34.2
321	Wood product manufacturing - Fabrication de produits en bois	2.5	2.7	1.3	1,154.80	1,190.38	1,095.91	28.89	27.27	26.93	40.0	43.7	40.7
3211	Sawmills & wood preservation - Scieries et préservation du bois	0.7	0.9	0.4	1,241.03	1,272.52	1,197.05	33.51	32.94	31.23	37.0	38.6	38.3
3219	Other wood product mfg - Fabrication d'autres produits en bois	1.2	1.2	0.6	1,055.17	1,093.74	984.78	24.98	23.07	23.13	42.2	47.4	42.6
3221	Pulp, paper & paperboard mills - Usines de pâte à papier, de papier et de carton	0.7	0.7	0.6	1,757.47	1,701.63	1,710.96	43.27	43.77	41.16	40.6	38.9	41.6
3222	Converted paper product manufacturing - Fabrication de produits en papier transformé	0.2	0.2	0.3	1,017.72	977.87	978.74	29.26	29.13	26.65	34.8	33.6	36.7
3251	Basic chemical mfg - Fabrication de produits chimiques de base	1.3	1.4	1.3	2,493.43	2,486.32	1,944.38	60.60	59.54	47.79	41.1	41.8	40.7
3253	Pesticide, fertilizer & other agricultural chemical manufacturing - Fabr. pesticides, engrais et autres produits chimiques agricoles	0.5	0.6	0.5	1,857.52	1,915.64	2,061.49	50.29	50.41	50.29	36.9	38.0	41.0
3259	Other chemical product mfg - Fabr. d'autres produits chimiques	0.4	0.5	0.5	1,598.20	1,681.84	1,445.88	39.98	40.97	37.21	40.0	41.0	38.9
3273	Cement & concrete prod. mfg - Fabr. de ciment et prod. en béton	0.9	1.0	0.6	1,267.18	1,226.48	1,474.54	32.71	32.31	34.25	38.7	38.0	43.0
332	Fabricated metal product mfg - Fabrication de produits métalliques	4.4	5.3	3.1	1,342.79	1,376.03	1,499.35	29.43	29.40	32.77	45.6	46.8	45.8
3323	Architectural & structural metals manufacturing - Fabr. produits architecture et éléments de charpentes métalliques	1.6	1.9	1.1	1,502.62	1,544.63	1,707.23	32.10	32.37	35.96	46.8	47.7	47.5
3324	Boiler, tank & shipping container manufacturing - Fabrication de chaudières, réservoirs et contenants d'expédition	0.5	0.7	0.4	1,234.14	1,220.38	1,379.86	24.21	23.44	27.81	51.0	52.1	49.6
3327	Machine shops, turned product, screw, nut & bolt manufacturing - Ateliers usinage, fabr. produits tournés, vis, écrous et boulons	0.9	1.1	0.6	1,121.85	1,168.85	1,176.15	24.30	24.34	25.38	46.2	48.0	46.3
333	Machinery manufacturing - Fabrication de machines	4.8	4.5	5.4	1,340.11	1,366.77	1,457.96	31.59	33.34	35.94	42.4	41.0	40.6
3331	Agricultural, construction & mining machinery manufacturing - Fabr. de machines pour agr., construction et extraction minière	2.4	2.2	2.7	1,433.27	1,455.98	1,533.49	31.98	33.78	36.23	44.8	43.1	42.3
3339	Other general-purpose machinery manufacturing - Fabrication d'autres machines d'usage général	1.3	1.3	1.5	1,325.30	1,321.99	1,530.36	31.77	33.18	38.45	41.7	39.8	39.8
3353	Electrical equipment mfg - Fabrication de matériel électrique	0.5	0.5	0.4	1,275.19	1,178.13	1,257.73	31.80	28.18	29.48	40.1	41.8	42.7
3362	Motor vehicle body & trailer manufacturing - Fabrication de carrosseries et de remorques de véhicules automobiles	0.4	0.4	0.4	1,431.20	1,438.87	1,310.51	38.93	39.98	36.55	36.8	36.0	35.9
337	Furniture & related product manufacturing - Fabrication de meubles et de produits connexes	1.2	1.1	0.7	1,196.88	1,159.50	1,168.18	37.65	36.29	34.09	31.8	31.9	34.3
3371	Household & institutional furniture & kitchen cabinet mfg - Fabr. meubles de maison, d'étab. institu. et d'armoire de cuisine	0.4	0.4	0.4	909.54	858.55	941.16	23.60	22.32	25.29	38.5	38.5	37.2
3372	Office furniture (including fixtures) manufacturing - Fabr. de meubles de bureau (y compris les articles d'ameublement)	0.6	0.5	0.2	1,317.02	1,309.19	1,434.72	54.69	55.03	59.04	24.1	23.8	24.3
3379	Other furniture-related product manufacturing - Fabrication d'autres produits connexes aux meubles	0.2	0.1	0.1	1,516.57	1,492.85	1,466.44	34.48	32.85	34.35	44.0	45.4	42.7

* Refer to survey overview. - Voir l'aperçu de l'enquête.

** Earnings and hours exclude unclassified - La rémunération et les heures excluent les non classifiées

Table 7
Estimates of Employment, Average Hourly Earnings and Hours
for Salaried Employees, by Industry, Canada, Provinces and
Territories.

(Continued - suite)

Tableau 7
Estimations de l'emploi, de la rémunération horaire moyenne
et des heures, pour les employés à salaire fixe, par industries,
Canada, provinces et territoires.

		Salaried Employees - Employés à salaire fixe											
NAICS 2007	Industry	Employment (in thousands)			Average weekly earnings (including overtime)			Average hourly earnings (including overtime)			Average standard work week		
SCIAN 2007	Industrie	Emploi (en milliers)			Rémunération hebdomadaire moyenne (incluant temps supplémentaire)			Rémunération horaire moyenne (incluant temps supplémentaire)			Semaine moyenne normale de travail		
		Sept. p 2008	Aug. r 2008	Sept. 2007	Sept. p 2008	Aug. r 2008	Sept. 2007	Sept. p 2008	Aug. r 2008	Sept. 2007	Sept. p 2008	Aug. r 2008	Sept. 2007
		Sept. p	Aug. r	Sept.	Sept. p	Aug. r	Sept.	Sept. p	Aug. r	Sept.	Sept. p	Aug. r	Sept.
ALBERTA													
3391	Medical equipment & supplies manufacturing - Fabrication de fournitures et matériel médicaux	0.5	0.6	0.3	\$878.07	\$1,018.04	\$1,131.49	\$19.68	\$22.32	\$23.82	44.6	45.6	47.5
3399	Other miscellaneous mfg - Autres activités diverses de fabrication	0.8	0.9	0.6	573.25	655.48	755.87	14.31	16.28	17.60	40.1	40.3	43.0
11-33N Goods producing industries - Branche productrice de biens		117.1	119.1	115.4	1,628.07	1,612.80	1,495.99	41.06	41.06	37.21	39.7	39.3	40.2
41-45N Trade - Commerce		73.4	71.7	74.9	1,102.86	1,110.95	1,025.65	26.92	27.12	25.55	41.0	41.0	40.1
41	Wholesale Trade - Commerce de gros	34.3	34.5	38.7	1,285.71	1,255.55	1,160.28	31.54	30.76	29.35	40.8	40.8	39.5
415	Motor vehicle & parts whl-dist - Gros-dist de véhicules automobiles et de leurs pièces	3.3	2.9	3.8	1,490.27	1,401.31	1,281.28	35.31	33.99	31.00	42.2	41.2	41.3
416	Building material & supplies whl-dist - Gros-dist de matériaux et fournitures de construction	6.4	5.5	7.0	1,453.15	1,405.16	1,312.68	31.90	31.14	29.78	45.6	45.1	44.1
4161	Electrical, plumbing, heating & a/c equipment & supplies whl-dist - Gros-dist matériel et fourn. élec., plomberie, chauffage, climat.	2.1	1.8	2.4	1,463.05	1,476.63	1,355.34	31.22	31.41	30.25	46.9	47.0	44.8
4163	Lumber, millwork, hardware & other building supplies whl-dist - Gros-dist bois d'oeuvre, menui. préfab., quinc., fourn. construc.	3.1	2.7	3.5	1,446.92	1,383.96	1,294.55	32.73	31.75	29.84	44.2	43.6	43.4
417	Machinery, equipment & supplies whl-dist - Gros-dist de machines, de matériel et de fournitures	12.2	14.3	15.3	1,318.63	1,316.12	1,145.38	31.28	30.72	28.32	42.2	42.8	40.5
4171	Farm, lawn & garden machinery & equipment whl-dist - Gros-dist de machines, matériel pour l'agri., pelouses et jardinage	1.7	1.7	1.9	1,074.84	1,238.84	1,007.74	25.16	26.79	24.48	42.7	46.2	41.2
4172	Const., forestry, mining & indus. mach. equip. & suppl. whl-dist - Gros-dist mach., matériel, fourn. indus., const., forest., minière	5.7	7.9	7.7	1,483.14	1,350.23	1,144.08	37.25	33.67	28.35	39.8	40.1	40.4
4173	Computer & communications equipment & supplies whl-dist - Gros-dist d'ordinateurs et de matériel de communication	2.1	2.0	2.5	1,476.09	1,500.66	1,444.89	32.07	32.98	39.01	46.0	45.5	37.0
4179	Other machinery, equipment & supplies whl-dist - Gros-dist d'autres machines, matériel et fournitures	2.8	2.7	3.1	1,011.71	1,125.93	987.12	23.12	24.11	22.93	43.8	46.7	43.0
418	Miscellaneous whl-dist - Gros-dist de produits divers	4.1	3.8	3.3	1,160.37	1,142.73	1,161.24	28.88	28.84	30.41	40.2	39.6	38.2
4181	Recyclable material whl-dist - Gros-dist de matières recyclables	0.6	0.6	0.5	995.21	1,032.22	1,107.86	23.08	24.04	26.75	43.1	42.9	41.4
4182	Paper, paper product & disposable plastic product whl-dist - Gros-dist de papier, produits du papier et de plastique jetables	0.6	0.5	0.5	1,152.24	1,131.80	1,066.53	32.55	32.73	33.26	35.4	34.6	32.1
4183	Agricultural supplies whl-dist - Gros-dist de fournitures agricoles	1.3	1.2	1.0	998.08	969.82	1,185.37	20.94	20.76	25.45	47.7	46.7	46.6
4184	Chemical (except agricultural) & allied product whl-dist - Gros-dist de produits chimiques et analogues (sauf agricoles)	0.9	0.8	0.6	1,510.78	1,463.87	1,266.12	47.18	46.90	43.64	32.0	31.2	29.0
4189	Other miscellaneous whl-dist - Gros-dist d'autres produits divers	0.8	0.7	0.6	1,174.64	1,181.31	1,131.74	30.81	31.28	30.87	38.1	37.8	36.7
419	Wholesale electronic markets, and agents & brokers - Commerce électronique de gros et agents et courtiers	1.7	1.6	1.9	1,240.14	1,241.95	1,129.36	33.24	33.49	30.86	37.3	37.1	36.6
44-45	Retail trade - Commerce de détail	39.1	37.2	36.3	942.69	976.74	882.14	22.91	23.76	21.63	41.1	41.1	40.8
445	Food & beverage stores - Magasins d'alimentation	7.8	7.1	8.8	825.30	829.12	707.89	18.88	19.52	16.48	43.7	42.5	42.9
4451	Grocery stores - Épiceries	7.1	6.5	8.1	840.23	843.35	719.18	19.01	19.64	16.58	44.2	42.9	43.4
452	General merchandise stores - Mag. de fournitures de tout genre	2.3	2.2	1.3	1,047.56	975.35	937.72	26.46	26.75	25.66	39.6	36.5	36.5
4521	Department stores - Grands magasins	1.0	1.0	0.6	1,098.95	1,017.74	950.84	28.64	28.22	26.36	38.4	36.1	36.1
4529	Other general merchandise stores - Magasins d'autres fournitures de tout genres	1.2	1.2	0.7	1,004.72	940.60	926.55	24.74	25.57	25.07	40.6	36.8	37.0
453	Miscellaneous store retailers - Magasins de détail divers	2.8	1.7	2.2	941.21	1,168.45	820.83	23.59	26.60	20.20	39.9	43.9	40.6
4531	Florists - Fleuristes	0.3	0.2	0.3	827.52	1,043.65	762.07	23.03	26.19	20.65	35.9	39.8	36.9
4532	Office supplies, stationery & gift stores - Magasins de fournitures de bureau, de papeterie et de cadeaux	1.0	0.6	0.9	833.68	1,026.67	692.18	21.80	24.43	17.29	38.2	42.0	40.0
4539	Other miscellaneous stores retailers - Autres mag. de détail divers	1.1	0.7	0.8	1,107.20	1,356.23	986.52	25.07	27.91	22.46	44.2	48.6	43.9
4541	Electronic shopping & mail-order houses - Entreprises de télémarketing et de vente par correspondance	0.2	0.1	0.1	1,195.52	1,337.34	800.73	23.04	24.38	18.31	51.9	54.9	43.7
4543	Direct selling establishments - Établissements de vente directe	1.2	1.0	1.3	1,183.81	1,335.36	1,171.87	29.66	30.66	27.85	39.9	43.5	42.1
48-49 Transportation & warehousing - Transport et entreposage		27.0	28.4	30.2	973.71	982.55	923.63	26.30	26.78	25.42	37.0	36.7	36.3
484	Truck transportation - Transport par camion	5.3	4.8	5.3	1,120.19	999.44	853.79	27.58	25.56	20.85	40.6	39.1	40.9
4841	General freight trucking - Transport par camion de marchandises diverses	2.1	1.9	2.2	1,087.15	1,009.65	859.23	27.66	26.59	21.17	39.3	38.0	40.6
4842	Specialized freight trucking - Transport par camion de marchandises spéciales	3.2	2.9	3.1	1,141.30	992.76	849.97	27.53	24.91	20.64	41.5	39.8	41.2
4851	Urban transit systems - Services urbains de transport en commun	1.5	1.5	1.9	1,063.96	1,078.57	1,015.94	29.13	28.98	26.53	36.5	37.2	38.3
4854	School & employee bus transportation - Transport scolaire et transport d'employés par autobus	0.2	0.2	0.7	641.03	703.48	676.28	20.53	20.19	20.20	31.2	34.8	33.5

* Refer to survey overview. - Voir l'aperçu de l'enquête.

** Earnings and hours exclude unclassified - La rémunération et les heures excluent les non classifiées

Table 7
Estimates of Employment, Average Hourly Earnings and Hours
for Salaried Employees, by Industry, Canada, Provinces and
Territories.

(Continued - suite)

Tableau 7
Estimations de l'emploi, de la rémunération horaire moyenne
et des heures, pour les employés à salaire fixe, par industries,
Canada, provinces et territoires.

		Salaried Employees - Employés à salaire fixe											
NAICS 2007	Industry	Employment (in thousands)			Average weekly earnings (including overtime)			Average hourly earnings (including overtime)			Average standard work week		
SCIAN 2007	Industrie	Emploi (en milliers)			Rémunération hebdomadaire moyenne (incluant temps supplémentaire)			Rémunération horaire moyenne (incluant temps supplémentaire)			Semaine moyenne normale de travail		
		Sept. p 2008	Aug. r 2008	Sept. 2007	Sept. p 2008	Aug. r 2008	Sept. 2007	Sept. p 2008	Aug. r 2008	Sept. 2007	Sept. p 2008	Aug. r 2008	Sept. 2007
		Sept. p	Aug. r	Sept.	Sept. p	Aug. r	Sept.	Sept. p	Aug. r	Sept.	Sept. p	Aug. r	Sept.
ALBERTA													
4881	Support activities for air transportation - Activités de soutien au transport aérien	0.9	1.1	1.1	\$1,033.09	\$1,186.29	\$1,163.43	\$24.53	\$26.87	\$27.32	42.1	44.2	42.6
4885	Freight transportation arrangement - Intermédiaires en transport de marchandises	0.7	0.9	1.0	978.13	1,076.94	967.01	26.96	29.34	26.77	36.3	36.7	36.1
4921	Couriers - Messageries	3.5	3.7	3.9	683.49	707.89	682.34	18.75	20.16	22.98	36.4	35.1	29.7
51	Information & cultural industries - Industrie de l'information et industrie culturelle	13.1	13.9	10.1	1,269.33	1,184.15	1,115.13	31.13	29.50	27.79	40.8	40.1	40.1
5172	Wireless telecommunications carriers (except satellite) - Télécom. sans fil (sauf par satellite)	0.7	0.8	0.5	1,250.22	1,158.05	943.60	21.17	20.69	21.40	59.1	56.0	44.1
518	Data processing, hosting and related services - Traitement de données, hébergement de données et services connexes	1.2	0.9	0.9	1,055.93	1,135.86	1,010.04	26.42	26.01	22.42	40.0	43.7	45.1
52	Finance & insurance - Finance et assurances	39.1	38.4	36.5	1,192.89	1,256.58	1,168.17	32.97	34.46	32.23	36.2	36.5	36.3
522	Credit intermediation & related activities - Intermédiation financière et activités connexes	19.8	19.8	19.2	1,097.77	1,179.95	1,128.93	28.65	30.57	30.09	38.3	38.6	37.5
5221	Depository credit intermediation - Intermédiation financière par le biais de dépôts	15.8	15.9	15.3	1,122.81	1,220.09	1,154.84	28.70	31.02	30.00	39.1	39.3	38.5
53	Real estate & rental & leasing - Services immobiliers et services de location et de location à bail	11.3	10.0	13.0	921.17	921.64	924.04	22.45	22.27	23.82	41.0	41.4	38.8
531	Real estate - Services immobiliers	7.5	6.5	7.4	723.40	674.63	591.99	18.56	17.37	16.03	39.0	38.8	36.9
5311	Lessors of real estate - Bailleurs de biens immobiliers	3.6	3.1	3.7	588.25	547.89	500.69	15.92	14.90	14.05	36.9	36.8	35.6
5313	Activities related to real estate - Activités liées à l'immobilier	2.5	2.2	2.3	793.91	737.25	657.79	19.12	17.83	16.89	41.5	41.3	38.9
54	Professional, scientific & technical services - Services professionnels, scientifiques et techniques	53.9	57.7	56.6	1,194.53	1,167.74	1,131.91	31.48	31.16	30.32	38.0	37.5	37.3
5413	Architectural, engineering & related services - Architecture, génie et services connexes	18.6	22.0	20.3	1,136.32	1,155.39	1,111.28	31.16	30.98	30.35	36.5	37.3	36.6
56	Admin. & support, waste managemt. & remediation services - Services admin., soutien, gestion des déchets, assainissem.	21.5	20.3	19.7	1,169.19	1,121.28	1,166.15	28.06	27.17	28.15	41.7	41.3	41.4
561	Admin. & support services - Services administratifs et de soutien	18.8	17.4	17.0	1,178.83	1,140.11	1,181.80	28.40	27.56	28.42	41.5	41.4	41.6
5613	Employment services - Services d'emploi	5.3	5.1	3.8	1,197.39	1,218.38	1,272.77	29.23	31.13	34.06	41.0	39.1	37.4
5617	Services to buildings & dwellings - Services relatifs aux bâtiments et aux logements	4.2	3.4	4.4	1,162.01	966.18	938.48	28.52	21.67	21.87	40.7	44.6	42.9
61	Educational services - Services d'enseignement	111.5	80.7	105.1	961.50	910.24	912.00	28.90	27.06	26.76	33.3	33.6	34.1
611N	Education special - Éducation spéciale	56.8	36.9	54.3	1,251.30	1,200.06	1,203.92	36.26	34.51	33.41	34.5	34.8	36.0
62	Health care & social assistance - Soins de santé et assistance sociale	17.8	17.9	19.0	1,067.47	1,061.21	926.69	27.53	27.09	24.79	38.8	39.2	37.4
621	Ambulatory health care services - Services de soins ambulatoires	6.3	6.2	6.6	1,386.91	1,362.55	1,057.67	31.62	31.03	26.64	43.9	43.9	39.7
6211	Offices of physicians - Cabinets de médecins	2.0	2.0	2.1	1,578.64	1,599.19	1,254.03	33.74	34.38	29.60	46.8	46.5	42.4
6212	Offices of dentists - Cabinets de dentistes	1.5	1.5	1.5	1,788.36	1,656.21	1,331.99	42.71	39.83	33.64	41.9	41.6	39.6
6213	Offices of other health practitioners - Cabinets d'autres praticiens	1.1	1.0	1.1	1,025.90	999.04	724.94	24.59	23.92	19.13	41.7	41.8	37.9
6221	General medical & surgical hospitals - Hôpitaux généraux et hôpitaux de soins chirurgicaux	2.9	2.7	3.8	939.74	1,013.87	949.32	31.81	34.28	30.82	29.5	29.6	30.8
623	Nursing & residential care facilities - Étab. de soins infirmiers et de soins pour bénéficiaires internes	1.5	1.3	2.1	980.94	949.24	713.86	24.23	23.54	18.23	40.5	40.3	39.2
6231	Nursing care facilities - Établissements de soins infirmiers	1.1	0.9	1.3	959.00	927.47	711.14	23.91	22.44	16.92	40.1	41.3	42.0
6239	Other residential care facilities - Autres établissements de soins pour bénéficiaires internes	0.2	0.2	0.4	1,039.87	992.23	697.51	24.08	24.98	19.22	43.2	39.7	36.3
6241	Individual & family services - Services individuels et familiaux	2.9	3.2	2.8	810.07	807.76	767.21	19.96	19.95	19.50	40.6	40.5	39.3
6243	Vocational rehabilitation services - Services de réadaptation professionnelle	1.4	1.7	1.3	1,088.29	1,065.47	1,149.79	30.60	29.09	29.24	35.6	36.6	39.3
6244	Child day-care services - Services de garderie	2.2	2.2	1.9	760.42	757.99	782.74	20.98	19.71	20.69	36.2	38.5	37.8

* Refer to survey overview. - Voir l'aperçu de l'enquête.

** Earnings and hours exclude unclassified - La rémunération et les heures excluent les non classifiées

Table 7
Estimates of Employment, Average Hourly Earnings and Hours
for Salaried Employees, by Industry, Canada, Provinces and
Territories.

(Continued - suite)

Tableau 7
Estimations de l'emploi, de la rémunération horaire moyenne
et des heures, pour les employés à salaire fixe, par industries,
Canada, provinces et territoires.

		Salaried Employees - Employés à salaire fixe											
NAICS 2007	Industry	Employment (in thousands)			Average weekly earnings (including overtime)			Average hourly earnings (including overtime)			Average standard work week		
SCIAN 2007	Industrie	Emploi (en milliers)			Rémunération hebdomadaire moyenne (incluant temps supplémentaire)			Rémunération horaire moyenne (incluant temps supplémentaire)			Semaine moyenne normale de travail		
		Sept. p 2008 Sept. p	Aug. r 2008 Aug. r	Sept. 2007 Sept.	Sept. p 2008 Sept. p	Aug. r 2008 Aug. r	Sept. 2007 Sept.	Sept. p 2008 Sept. p	Aug. r 2008 Aug. r	Sept. 2007 Sept.	Sept. p 2008 Sept. p	Aug. r 2008 Aug. r	Sept. 2007 Sept.
ALBERTA													
7132	Gambling industries - Jeux de hasard et loteries	0.6	0.6	0.6	\$824.25	\$883.20	\$763.96	\$19.84	\$21.36	\$17.68	41.5	41.3	43.2
7139	Other amusement & recreation industries - Autres services de divertissement et de loisirs	2.2	2.2	2.6	761.60	847.38	851.82	17.77	20.15	21.32	42.9	42.1	40.0
72	Accommodation & food services - Hébergement et services de restauration	15.6	15.2	12.8	669.32	706.18	749.93	17.14	17.67	19.04	39.0	40.0	39.4
721	Accommodation services - Services d'hébergement	3.8	4.1	5.3	790.43	714.58	777.18	18.53	17.40	19.17	42.6	41.1	40.6
722	Food services & drinking places - Services de restauration et débits de boissons	11.7	11.1	7.5	629.93	703.06	730.85	16.63	17.77	18.95	37.9	39.6	38.6
7221	Full-service restaurants - Restaurants à service complet	5.9	5.5	3.7	649.95	723.52	760.74	17.30	18.52	19.86	37.6	39.1	38.3
7222	Limited-service eating places - Établissements de restauration à service restreint	4.5	4.3	2.8	599.40	667.87	672.90	15.79	16.89	17.61	38.0	39.5	38.2
8111	Automotive repair & maintenance - Réparation et entretien de véhicules automobiles	1.1	1.1	2.0	457.70	452.43	627.38	14.32	14.94	18.65	32.0	30.3	33.6
8113	Comm. & ind. mach. & equip. (exc. auto. & electro.) repair & mnt. - Répar. et entretien mach., mat. comm., ind. (sauf auto., électro.)	2.5	1.8	2.1	1,063.57	1,250.66	1,066.94	26.99	28.74	29.36	39.4	43.5	36.3
91	Public administration - Administrations publiques	50.1	50.7	47.5	1,089.78	1,063.14	1,046.13	32.80	32.58	31.38	33.2	32.6	33.3
912	Provincial & territorial public administration - Administrations publiques provinciales et territoriales	24.4	24.0	22.9	1,078.32	1,050.24	993.26	37.59	38.82	32.80	28.7	27.1	30.3
913	Local, municipal & regional public administration - Administrations publiques locales, municipales et régionales	5.7	5.7	4.9	1,029.17	967.79	915.09	41.98	39.29	39.58	24.5	24.6	23.1
41-91N	Service producing industries - Branche productrice de services	457.7	427.4	453.1	1,055.42	1,052.00	1,004.17	28.60	28.36	27.37	36.9	37.1	36.7
00-91N	Industrial aggregate (including unclassified) - Ensemble des industries y compris les entreprises non classifiées **	574.8	546.5	568.6	1,172.11	1,174.25	1,104.01	31.28	31.25	29.52	37.5	37.6	37.4
BRITISH COLUMBIA - COLOMBIE-BRITANNIQUE													
11	Forestry, logging & support - Foresterie, exploitation et soutien	4.2	4.8	7.4	1,326.21	1,233.92	1,271.77	26.28	24.43	32.96	50.5	50.5	38.6
113	Forestry & logging - Foresterie et exploitation forestière	1.6	1.5	3.4	1,511.84	1,327.49	1,308.69	33.85	30.28	37.12	44.7	43.8	35.3
1133	Logging - Exploitation forestière	1.5	1.5	3.3	1,540.73	1,350.76	1,327.60	34.38	30.66	37.83	44.8	44.0	35.1
1153	Support activities for forestry - Activités de soutien à la foresterie	2.7	3.3	3.9	1,216.92	1,190.08	1,239.49	22.59	22.19	29.88	53.9	53.6	41.5
21	Mining, quarrying & oil & gas extraction - Extraction minière, exploitation en carrière et extraction de pétrole et de gaz	8.2	8.4	7.7	1,802.88	1,846.95	1,779.41	48.37	50.69	46.57	37.3	36.4	38.2
211	Oil & gas extraction - Extraction de pétrole et de gaz	0.6	0.6	0.5	1,869.23	1,991.51	1,882.51	46.83	50.93	45.66	39.9	39.1	41.2
212	Mining and quarrying (except oil & gas) - Extraction minière et exploitation en carrière (sauf l'extraction de pétrole et de gaz)	4.2	4.3	3.9	1,795.20	1,780.65	1,729.89	53.21	54.23	48.96	33.7	32.8	35.3
213	Support activities for mining & oil & gas extraction - Activités de soutien à l'extraction minière, du pétrole et du gaz	3.4	3.5	3.3	1,801.57	1,903.84	1,821.15	43.79	47.15	44.32	41.1	40.4	41.1
22	Utilities - Services publics	4.5	4.6	4.4	1,287.54	1,257.26	1,392.89	35.72	35.51	39.39	36.0	35.4	35.4
23	Construction - Construction	18.7	17.2	17.6	841.59	823.97	1,094.98	22.51	21.82	28.25	37.4	37.8	38.8
236	Construction of buildings - Construction de bâtiments	5.6	5.5	6.5	924.53	953.90	1,310.54	23.30	24.17	33.20	39.7	39.5	39.5
2361	Residential building construction - Construction résidentielle	3.6	3.5	4.2	813.09	859.78	1,334.00	21.29	22.35	35.50	38.2	38.5	37.6
2362	Non-residential bldg. construction - Construction non résidentielle	2.0	2.0	2.3	1,120.52	1,115.97	1,267.22	26.51	27.10	29.50	42.3	41.2	43.0
237	Heavy & civil engineering construction - Travaux de génie civil	2.9	2.8	3.4	1,189.31	1,159.23	1,288.58	31.01	31.29	33.11	38.4	37.0	38.9
2371	Utility system construc. - Construc. d'installations de serv. publics	0.6	0.6	0.7	1,014.34	919.78	1,110.85	29.31	28.33	30.38	34.6	32.5	36.6
2372	Land subdivision - Lotissement de terrains	0.6	0.7	0.8	1,048.51	1,087.75	1,210.50	27.66	28.64	31.54	37.9	38.0	38.4
2373	Highway, street & bridge construction - Construction de routes, de rues et de ponts	1.3	1.2	1.5	1,341.89	1,304.10	1,347.33	33.86	34.43	34.05	39.6	37.9	39.6

* Refer to survey overview. - Voir l'aperçu de l'enquête.

** Earnings and hours exclude unclassified - La rémunération et les heures excluent les non classifiées

Table 7
Estimates of Employment, Average Hourly Earnings and Hours
for Salaried Employees, by Industry, Canada, Provinces and
Territories.

Tableau 7
Estimations de l'emploi, de la rémunération horaire moyenne
et des heures, pour les employés à salaire fixe, par industries,
Canada, provinces et territoires.

(Continued - suite)

		Salaried Employees - Employés à salaire fixe											
NAICS 2007	Industry	Employment (in thousands)			Average weekly earnings (including overtime)			Average hourly earnings (including overtime)			Average standard work week		
SCIAN 2007	Industrie	Emploi (en milliers)			Rémunération hebdomadaire moyenne (incluant temps supplémentaire)			Rémunération horaire moyenne (incluant temps supplémentaire)			Semaine moyenne normale de travail		
		Sept. p 2008	Aug. r 2008	Sept. 2007	Sept. p 2008	Aug. r 2008	Sept. 2007	Sept. p 2008	Aug. r 2008	Sept. 2007	Sept. p 2008	Aug. r 2008	Sept. 2007
		Sept. p	Aug. r	Sept.	Sept. p	Aug. r	Sept.	Sept. p	Aug. r	Sept.	Sept. p	Aug. r	Sept.
BRITISH COLUMBIA - COLOMBIE-BRITANNIQUE													
2379	Other heavy & civil engineering construction - Autres travaux de génie civil	0.3	0.3	0.4	\$1,185.78	\$1,205.46	\$1,540.40	\$28.72	\$29.69	\$36.84	41.3	40.6	41.8
238	Specialty trade contractors - Entrepreneurs spécialisés	10.2	9.0	7.7	698.35	640.76	826.96	19.47	17.34	21.72	35.9	37.0	38.1
2381	Foundation, structure, & bldg. exterior contractors - Entrepreneurs en travaux de fondations, structure, extérieur de bâtiment	2.7	2.4	2.0	813.70	705.06	805.75	22.65	19.07	21.40	35.9	37.0	37.6
2382	Building equipment contractors - Entrepreneurs en installations d'équipements techniques	3.8	3.3	2.9	799.16	697.62	882.84	21.36	18.01	22.42	37.4	38.7	39.4
2383	Building finishing contractors - Entrepreneurs en travaux de finition de bâtiments	2.1	1.8	1.5	365.61	435.35	737.25	11.27	12.93	21.29	32.4	33.7	34.6
2389	Other spec. trade contractors - Autres entrepreneurs spécialisés	1.6	1.4	1.3	686.79	654.47	839.63	18.86	17.71	21.06	36.4	36.9	39.9
	31-33 Manufacturing - Fabrication	39.4	42.1	37.0	1,178.83	1,197.22	1,156.19	29.27	29.24	29.04	40.3	40.9	39.8
	Non-durable goods - Biens non durables	14.7	15.3	17.6	1,210.58	1,192.44	1,095.38	30.82	30.83	28.80	39.3	38.7	38.0
	Durable goods - Biens durables	24.7	26.7	19.4	1,159.88	1,199.96	1,211.53	28.39	28.40	29.24	40.9	42.2	41.4
311	Food manufacturing - Fabrication d'aliments	6.0	5.9	6.0	1,187.60	1,185.42	976.93	30.61	30.74	26.17	38.8	38.6	37.3
3116	Meat product manufacturing - Fabrication de produits de viande	1.2	1.2	1.2	1,113.43	1,054.56	934.98	31.35	30.78	27.70	35.5	34.3	33.8
3117	Seafood product preparation & packaging - Préparation et conditionnement de poissons et fruits de mer	0.9	0.8	1.0	728.78	919.55	773.99	20.00	25.04	21.46	36.4	36.7	36.1
3118	Bakeries & tortilla manufacturing - Boulangeries et fabr. de tortillas	1.3	1.2	1.1	1,653.88	1,588.49	1,200.74	39.93	37.63	29.48	41.4	42.2	40.7
321	Wood product manufacturing - Fabrication de produits en bois	6.6	7.2	3.5	1,219.67	1,255.20	1,233.97	29.88	28.33	27.77	40.8	44.3	44.4
3211	Sawmills & wood preservation - Scieries et préservation du bois	3.9	4.1	2.1	1,321.49	1,345.45	1,335.71	33.00	31.12	29.83	40.0	43.2	43.8
3212	Veneer, plywood & engineered wood product mfg - Fabr. de placages, contreplaqués et produits en bois reconstitué	1.1	1.2	0.6	1,307.95	1,308.72	1,276.46	30.92	29.92	28.67	42.3	43.7	44.5
3219	Other wood product mfg - Fabrication d'autres produits en bois	1.7	1.8	0.8	926.43	1,014.75	942.42	22.23	21.53	21.67	41.7	47.1	43.5
322	Paper manufacturing - Fabrication du papier	2.5	2.5	3.1	1,467.00	1,388.12	1,295.68	38.20	37.83	33.12	38.4	36.7	39.1
3221	Pulp, paper & paperboard mills - Usines de pâte à papier, de papier et de carton	2.0	2.0	2.6	1,517.70	1,427.73	1,313.56	39.15	38.68	33.35	38.8	36.9	39.4
3222	Converted paper product manufacturing - Fabrication de produits en papier transformé	0.4	0.5	0.5	1,233.10	1,215.32	1,202.83	33.56	34.03	31.87	36.7	35.7	37.7
3251	Basic chemical mfg - Fabrication de produits chimiques de base	0.2	0.2	0.2	2,149.20	2,154.34	1,780.57	50.81	50.11	44.08	42.3	43.0	40.4
3254	Pharmaceutical & medicine manufacturing - Fabrication de produits pharmaceutiques et de médicaments	0.5	0.6	0.8	1,223.01	1,236.30	1,116.27	35.91	37.00	34.54	34.1	33.4	32.3
3256	Soap, cleaning compound & toilet preparation manufacturing - Fabrication de savons, de détartrants et de produits de toilette	0.4	0.4	0.6	968.52	1,056.16	945.33	25.14	28.15	26.21	38.5	37.5	36.1
3259	Other chemical product mfg - Fabr. d'autres produits chimiques	0.2	0.2	0.2	1,016.93	1,064.72	926.42	25.33	27.00	24.39	40.2	39.4	38.0
3272	Glass & glass product mfg - Fabr. de verre et de produits en verre	0.5	0.5	0.3	869.25	912.52	848.65	22.84	24.78	22.37	38.1	36.8	37.9
3273	Cement & concrete prod. mfg - Fabr. de ciment et prod. en béton	0.6	0.8	0.5	1,069.59	1,068.02	1,111.12	27.81	28.38	26.56	38.5	37.6	41.8
332	Fabricated metal product mfg - Fabrication de produits métalliques	2.6	3.2	1.8	1,394.36	1,472.11	1,471.18	35.67	35.84	36.80	39.1	41.1	40.0
3323	Architectural & structural metals manufacturing - Fabr. produits architecture et éléments de charpentes métalliques	1.2	1.5	0.9	1,234.48	1,359.08	1,421.34	32.29	33.93	36.51	38.2	40.1	38.9
3327	Machine shops, turned product, screw, nut & bolt manufacturing - Ateliers usinage, fabr. produits tournés, vis, écrous et boulons	0.4	0.5	0.3	1,628.61	1,680.94	1,514.65	39.38	38.49	35.83	41.4	43.7	42.3
3329	Other fabricated metal prod. mfg - Fabr. d'autres prod. métalliques	0.2	0.2	0.1	2,270.38	2,348.09	2,057.02	55.29	54.59	48.70	41.1	43.0	42.2
333	Machinery manufacturing - Fabrication de machines	2.0	1.9	2.6	1,172.60	1,195.42	1,256.57	28.00	28.82	31.55	41.9	41.5	39.8
3332	Industrial machinery mfg - Fabrication de machines industrielles	0.4	0.4	0.7	1,086.23	1,117.69	1,136.52	25.55	26.17	27.45	42.5	42.7	41.4
3339	Other general-purpose machinery manufacturing - Fabrication d'autres machines d'usage général	0.5	0.4	0.5	1,061.25	1,159.98	1,206.67	29.18	31.94	33.12	36.4	36.3	36.4
3344	Semiconductor & other electronic component manufacturing - Fabr. de semi-conducteurs et d'autres composants électroniques	1.0	1.1	0.8	1,339.20	1,378.26	1,249.23	31.97	32.90	29.83	41.9	41.9	41.9
3353	Electrical equipment mfg - Fabrication de matériel électrique	0.3	0.3	0.3	1,607.51	1,446.79	1,543.52	45.80	38.10	41.67	35.1	38.0	37.0
3359	Other electrical equipment & component manufacturing - Fabr. d'autres types de matériel et de composants électriques	0.7	0.5	0.5	1,569.40	1,391.29	1,328.80	41.67	33.66	33.04	37.7	41.3	40.2
336	Transportation equipment mfg - Fabr. de matériel de transport	1.6	2.2	2.1	1,252.47	1,291.65	1,213.79	29.52	30.56	30.64	42.4	42.3	39.6
3362	Motor vehicle body & trailer manufacturing - Fabrication de carrosseries et de remorques de véhicules automobiles	0.3	0.4	0.4	1,041.06	1,039.58	1,086.21	26.36	27.30	28.46	39.5	38.1	38.2
3364	Aerospace product & parts manufacturing - Fabrication de produits aérospatiaux et de leurs pièces	0.7	1.2	0.8	1,245.24	1,315.94	1,199.33	28.06	30.11	30.00	44.4	43.7	40.0
3366	Ship & boat building - Construction de navires et d'embarcations	0.3	0.3	0.6	1,441.15	1,443.89	1,349.42	37.13	36.25	35.63	38.8	39.8	37.9
3371	Household & institutional furniture & kitchen cabinet mfg - Fabr. meubles de maison, d'étab. institu. et d'armoire de cuisine	1.4	1.2	1.2	957.65	929.85	1,009.27	23.58	22.42	25.00	40.6	41.5	40.4

* Refer to survey overview. - Voir l'aperçu de l'enquête.

** Earnings and hours exclude unclassified - La rémunération et les heures excluent les non classifiées

Table 7
Estimates of Employment, Average Hourly Earnings and Hours
for Salaried Employees, by Industry, Canada, Provinces and
Territories.

(Continued - suite)

Tableau 7
Estimations de l'emploi, de la rémunération horaire moyenne
et des heures, pour les employés à salaire fixe, par industries,
Canada, provinces et territoires.

		Salaried Employees - Employés à salaire fixe											
NAICS 2007	Industry	Employment (in thousands)			Average weekly earnings (including overtime)			Average hourly earnings (including overtime)			Average standard work week		
SCIAN 2007	Industrie	Emploi (en milliers)			Rémunération hebdomadaire moyenne (incluant temps supplémentaire)			Rémunération horaire moyenne (incluant temps supplémentaire)			Semaine moyenne normale de travail		
		Sept. p 2008 Sept. p	Aug. r 2008 Aug. r	Sept. 2007 Sept.	Sept. p 2008 Sept. p	Aug. r 2008 Aug. r	Sept. 2007 Sept.	Sept. p 2008 Sept. p	Aug. r 2008 Aug. r	Sept. 2007 Sept.	Sept. p 2008 Sept. p	Aug. r 2008 Aug. r	Sept. 2007 Sept.
BRITISH COLUMBIA - COLOMBIE-BRITANNIQUE													
3372	Office furniture (including fixtures) manufacturing - Fabr. de meubles de bureau (y compris les articles d'ameublement)	0.3	0.3	0.3	\$1,193.68	\$1,340.19	\$1,274.53	\$29.79	\$31.44	\$31.89	40.1	42.6	40.0
3391	Medical equipment & supplies manufacturing - Fabrication de fournitures et matériel médicaux	0.7	0.8	0.5	793.09	948.80	1,009.07	18.68	21.90	22.84	42.5	43.3	44.2
3399	Other miscellaneous mfg - Autres activités diverses de fabrication	1.4	1.6	1.0	762.55	916.66	919.11	18.44	21.66	22.05	41.3	42.3	41.7
11-33N Goods producing industries - Branche productrice de biens		75.0	77.1	74.0	1,177.82	1,190.72	1,231.96	29.78	29.76	31.58	39.5	40.0	39.0
41-45N Trade - Commerce		80.7	79.1	84.9	1,006.71	1,028.58	961.33	25.92	26.41	24.90	38.8	38.9	38.6
41	Wholesale Trade - Commerce de gros	38.1	38.2	43.4	1,179.07	1,164.93	1,111.84	30.04	29.72	28.80	39.2	39.2	38.6
414	Personal & household goods whl-dist - Gros-dist d'articles personnels et ménagers	5.0	4.7	5.6	981.59	1,029.79	1,040.53	27.03	28.09	29.11	36.3	36.7	35.7
415	Motor vehicle & parts whl-dist - Gros-dist de véhicules automobiles et de leurs pièces	3.4	3.0	4.5	1,491.97	1,465.76	1,209.48	36.58	36.49	29.69	40.8	40.2	40.7
4151	Motor vehicle whl-dist - Gros-dist de véhicules automobiles	1.2	1.0	1.7	1,571.04	1,440.85	1,296.61	41.18	39.32	33.51	38.1	36.6	38.7
4152	New motor vehicle parts & accessories whl-dist - Gros-dist de pièces, d'accessoires neufs pour véhicules automobiles	2.1	1.8	2.6	1,495.22	1,523.75	1,180.50	35.33	36.10	28.13	42.3	42.2	42.0
416	Building material & supplies whl-dist - Gros-dist de matériaux et fournitures de construction	7.4	6.8	8.0	1,344.50	1,301.90	1,212.85	32.10	31.43	29.21	41.9	41.4	41.5
4161	Electrical, plumbing, heating & a/c equipment & supplies whl-dist - Gros-dist matériel et fourn. élec., plomberie, chauffage, climat.	2.3	2.0	2.4	1,457.20	1,472.79	1,337.93	34.83	35.26	32.31	41.8	41.8	41.4
4163	Lumber, millwork, hardware & other building supplies whl-dist - Gros-dist bois d'oeuvre, menui. préfab., quinc., fourn. construc.	3.7	3.7	4.5	1,266.77	1,216.92	1,152.70	30.39	29.47	27.75	41.7	41.3	41.5
417	Machinery, equipment & supplies whl-dist - Gros-dist de machines, de matériel et de fournitures	10.2	11.9	13.1	1,162.71	1,162.27	1,157.96	28.85	28.89	30.01	40.3	40.2	38.6
4172	Const., forestry, mining & indus. mach. equip. & suppl. whl-dist - Gros-dist mach., matériel, fourn. indus., const., forest., minière	3.8	5.6	5.6	1,241.93	1,102.25	1,096.16	31.04	28.45	29.35	40.0	38.7	37.3
4173	Computer & communications equipment & supplies whl-dist - Gros-dist d'ordinateurs et de matériel de communication	3.3	3.3	3.6	1,070.13	1,129.50	1,212.53	26.04	27.59	29.93	41.1	40.9	40.5
4179	Other machinery, equipment & supplies whl-dist - Gros-dist d'autres machines, matériel et fournitures	2.8	2.6	3.4	1,181.23	1,334.22	1,222.12	29.48	31.28	31.50	40.1	42.7	38.8
418	Miscellaneous whl-dist - Gros-dist de produits divers	4.8	4.6	4.1	1,040.51	1,028.62	1,034.41	27.84	27.87	28.65	37.4	36.9	36.1
4181	Recyclable material whl-dist - Gros-dist de matières recyclables	1.2	1.1	0.9	1,139.00	1,100.72	1,103.32	33.14	32.73	34.59	34.4	33.6	31.9
4182	Paper, paper product & disposable plastic product whl-dist - Gros-dist de papier, produits du papier et de plastique jetables	0.7	0.6	0.6	1,059.01	1,029.25	995.52	25.83	25.59	25.64	41.0	40.2	38.8
4183	Agricultural supplies whl-dist - Gros-dist de fournitures agricoles	0.5	0.5	0.4	997.12	1,017.46	1,085.36	24.98	25.68	28.51	39.9	39.6	38.1
4184	Chemical (except agricultural) & allied product whl-dist - Gros-dist de produits chimiques et analogues (sauf agricoles)	0.5	0.5	0.5	1,351.62	1,288.18	1,231.98	35.38	34.61	33.73	38.2	37.2	36.5
4189	Other miscellaneous whl-dist - Gros-dist d'autres produits divers	1.9	1.9	1.6	901.91	920.21	936.02	24.30	24.90	25.42	37.1	37.0	36.8
419	Wholesale electronic markets, and agents & brokers - Commerce électronique de gros et agents et courtiers	1.8	1.7	1.9	1,098.09	1,152.13	1,040.31	27.33	28.53	26.22	40.2	40.4	39.7
44-45	Retail trade - Commerce de détail	42.6	40.8	41.5	852.50	900.79	804.19	22.15	23.27	20.82	38.5	38.7	38.6
441	Motor vehicle & parts dealers - Marchands de véhicules automobiles et de leurs pièces	6.4	6.6	5.5	1,018.50	1,027.08	1,066.52	26.49	26.87	28.26	38.4	38.2	37.7
4411	Automobile dealers - Marchands d'automobiles	4.6	4.7	3.9	1,098.36	1,114.85	1,196.53	28.64	29.49	31.60	38.3	37.8	37.9
4412	Other motor vehicle dealers - Marchands d'autres véhicules auto.	0.9	1.0	0.8	799.24	812.52	704.76	20.07	20.09	18.68	39.8	40.4	37.7
4413	Automotive parts, accessories & tire stores - Magasins de pièces, de pneus et d'accessoires pour véhicules auto.	0.9	1.0	0.8	830.35	812.97	750.43	22.12	21.39	20.20	37.5	38.0	37.2
445	Food & beverage stores - Magasins d'alimentation	9.3	8.4	10.6	730.26	734.83	617.91	18.98	19.52	16.04	38.5	37.6	38.5
4451	Grocery stores - Épiceries	8.1	7.3	9.2	699.04	701.09	587.22	18.22	18.71	15.28	38.4	37.5	38.4
4452	Specialty food stores - Magasins d'alimentation spécialisés	1.0	0.9	1.1	823.89	848.73	735.39	21.17	21.93	18.93	38.9	38.7	38.8
447	Gasoline stations - Stations-service	0.8	0.9	0.9	576.29	599.27	633.78	16.44	15.70	16.66	35.1	38.2	38.0
451	Sporting goods, hobby, book & music stores - Magasins d'articles de sport, passe-temps, musique et livres	1.6	1.9	1.9	798.05	909.23	743.03	20.35	23.75	19.48	39.2	38.3	38.1
452	General merchandise stores - Mag. de fournitures de tout genre	2.7	2.7	1.6	1,017.34	943.26	932.78	27.71	27.77	27.09	36.7	34.0	34.4
4521	Department stores - Grands magasins	1.3	1.3	0.8	1,063.82	997.84	948.30	29.69	29.43	28.23	35.8	33.9	33.6
4529	Other general merchandise stores - Magasins d'autres fournitures de tout genre	1.4	1.4	0.8	972.73	891.86	917.15	25.89	26.22	25.99	37.6	34.0	35.3
453	Miscellaneous store retailers - Magasins de détail divers	3.3	2.3	2.8	797.52	1,002.92	726.57	21.27	23.76	18.65	37.5	42.2	38.9
4531	Florists - Fleuristes	0.3	0.2	0.2	929.88	1,188.84	816.05	27.96	31.41	23.70	33.3	37.8	34.4

* Refer to survey overview. - Voir l'aperçu de l'enquête.

** Earnings and hours exclude unclassified - La rémunération et les heures excluent les non classifiées

Table 7
Estimates of Employment, Average Hourly Earnings and Hours
for Salaried Employees, by Industry, Canada, Provinces and
Territories.

(Continued - suite)

Tableau 7
Estimations de l'emploi, de la rémunération horaire moyenne
et des heures, pour les employés à salaire fixe, par industries,
Canada, provinces et territoires.

		Salaried Employees - Employés à salaire fixe											
NAICS 2007	Industry	Employment (in thousands)			Average weekly earnings (including overtime)			Average hourly earnings (including overtime)			Average standard work week		
SCIAN 2007	Industrie	Emploi (en milliers)			Rémunération hebdomadaire moyenne (incluant temps supplémentaire)			Rémunération horaire moyenne (incluant temps supplémentaire)			Semaine moyenne normale de travail		
		Sept. p 2008	Aug. r 2008	Sept. 2007	Sept. p 2008	Aug. r 2008	Sept. 2007	Sept. p 2008	Aug. r 2008	Sept. 2007	Sept. p 2008	Aug. r 2008	Sept. 2007
		Sept. p	Aug. r	Sept.	Sept. p	Aug. r	Sept.	Sept. p	Aug. r	Sept.	Sept. p	Aug. r	Sept.
BRITISH COLUMBIA - COLOMBIE-BRITANNIQUE													
4532	Office supplies, stationery & gift stores - Magasins de fournitures de bureau, de papeterie et de cadeaux	1.6	1.0	1.2	\$790.92	\$1,018.91	\$766.97	\$20.60	\$23.49	\$19.17	38.4	43.4	40.0
4533	Used merchandise stores - Magasins de marchandises d'occasion	0.7	0.4	0.5	632.11	816.66	516.49	18.72	21.61	14.55	33.8	37.8	35.5
4539	Other miscellaneous stores retailers - Autres mag. de détail divers	0.8	0.7	0.9	910.55	1,046.61	771.08	22.42	23.68	18.97	40.6	44.2	40.7
4541	Electronic shopping & mail-order houses - Entreprises de télémarketing et de vente par correspondance	0.4	0.3	0.4	993.69	1,104.34	946.84	22.88	23.99	22.22	43.4	46.0	42.6
4543	Direct selling establishments - Établissements de vente directe	0.7	0.5	0.7	1,040.57	1,174.18	831.61	29.98	32.25	23.73	34.7	36.4	35.0
48-49	Transportation & warehousing - Transport et entreposage	37.2	39.8	41.2	933.88	981.33	933.52	26.19	27.16	26.39	35.7	36.1	35.4
481	Air transportation - Transport aérien	9.0	10.0	10.2	1,120.09	1,163.54	1,089.40	40.18	39.39	37.02	27.9	29.5	29.4
4812	Non-scheduled air transport. - Transport aérien non-régulier	1.0	1.4	1.4	1,164.64	1,371.95	1,355.97	30.27	34.40	33.80	38.5	39.9	40.1
482	Rail transportation - Transport ferroviaire	0.5	0.6	0.8	1,566.79	1,530.82	1,122.71	41.18	39.79	33.56	38.1	38.5	33.5
4831	Deep sea, coastal & Great Lakes water transportation - Transport hauturier, côtier et sur les Grands Lacs	3.0	3.4	2.9	1,012.43	1,071.13	1,080.89	29.09	30.83	30.43	34.8	34.7	35.5
484	Truck transportation - Transport par camion	3.1	2.8	3.5	1,016.50	974.08	856.37	23.78	23.35	19.57	42.7	41.7	43.8
4841	General freight trucking - Transport par camion de marchandises diverses	1.2	1.1	1.5	1,018.49	966.08	862.54	24.79	24.24	20.25	41.1	39.9	42.6
4842	Specialized freight trucking - Transport par camion de marchandises spéciales	1.9	1.7	2.0	1,015.18	979.29	851.86	23.15	22.81	19.10	43.8	42.9	44.6
485	Transit & ground passenger transportation - Transport en commun et transport terrestre de voyageurs	1.5	1.7	2.9	959.68	1,054.47	932.98	22.98	24.25	25.41	41.8	43.5	36.7
4851	Urban transit systems - Services urbains de transport en commun	0.9	1.0	1.4	1,094.91	1,181.47	1,147.29	24.82	26.70	29.24	44.1	44.2	39.2
4853	Taxi & limousine service - Services de taxi et de limousine	0.3	0.4	0.7	657.26	748.22	750.99	19.78	19.64	24.20	33.2	38.1	31.0
4855	Charter bus industry - Services d'autobus nolisés	0.1	0.1	0.2	1,198.76	1,526.54	989.11	31.22	34.38	27.71	38.4	44.4	35.7
488	Support activities for transport. - Activités de soutien au transport	4.2	5.2	5.1	1,034.11	1,161.55	1,043.24	25.88	27.84	25.37	40.0	41.7	41.1
4881	Support activities for air transportation - Activités de soutien au transport aérien	1.0	1.2	1.2	1,294.10	1,475.29	1,411.14	28.77	31.35	30.79	45.0	47.1	45.8
4884	Support activities for road transportation - Activités de soutien au transport routier	1.4	1.7	1.7	865.92	943.18	779.95	21.31	22.28	18.38	40.6	42.3	42.4
4885	Freight transportation arrangement - Intermédiaires en transport de marchandises	1.1	1.3	1.3	970.26	1,095.66	1,030.45	29.69	32.31	30.89	32.7	33.9	33.4
4921	Couriers - Messageries	3.0	3.1	3.1	664.84	659.76	655.59	19.03	19.04	19.70	34.9	34.7	33.3
493	Warehousing & storage - Entreposage	5.6	5.8	5.6	618.48	670.90	704.57	15.63	17.07	19.27	39.6	39.3	36.6
51	Information & cultural industries - Industrie de l'information et industrie culturelle	19.6	20.4	18.6	1,172.92	1,152.82	1,113.09	29.91	29.12	27.46	39.2	39.6	40.5
518	Data processing, hosting and related services - Traitement de données, hébergement de données et services connexes	1.9	1.7	2.1	627.53	736.36	974.04	17.66	19.01	22.05	35.5	38.7	44.2
519	Other information services - Autres services d'information	2.9	2.8	2.8	809.63	886.56	861.06	24.15	25.48	25.75	33.5	34.8	33.4
52	Finance & insurance - Finance et assurances	49.3	48.0	46.9	1,137.42	1,153.96	1,132.26	31.25	31.57	31.47	36.4	36.5	36.0
522	Credit intermediation & related activities - Intermédiation financière et activités connexes	24.2	24.0	23.7	1,073.28	1,126.46	1,102.79	29.13	30.27	30.48	36.8	37.2	36.2
5221	Depository credit intermediation - Intermédiation financière par le biais de dépôts	20.3	20.2	19.7	1,078.40	1,128.22	1,120.54	30.00	31.13	31.46	35.9	36.2	35.6
524	Insurance carriers & related activities - Sociétés d'assurance et activités connexes	15.1	14.1	14.8	913.13	901.80	920.24	26.18	26.70	26.39	34.9	33.8	34.9
53	Real estate & rental & leasing - Services immobiliers et services de location et de location à bail	14.6	12.8	14.7	884.27	879.56	839.94	23.25	22.90	22.57	38.0	38.4	37.2
531	Real estate - Services immobiliers	11.4	10.0	10.1	766.82	712.70	676.17	20.15	18.69	18.18	38.1	38.1	37.2
5311	Lessors of real estate - Bailleurs de biens immobiliers	5.1	4.4	4.7	557.66	498.34	471.21	14.51	12.97	12.60	38.4	38.4	37.4
5312	Offices of real estate agents & brokers - Bureau d'agents et de courtiers immobiliers	2.8	2.5	2.3	994.46	956.92	947.55	24.67	23.21	23.20	40.3	41.2	40.8
5313	Activities related to real estate - Activités liées à l'immobilier	3.5	3.0	3.1	886.35	821.49	791.65	24.87	23.36	23.11	35.6	35.2	34.3
532	Rental & leasing services - Services de location et location à bail	2.9	2.6	4.2	1,305.78	1,465.82	1,201.17	34.66	37.45	32.44	37.7	39.1	37.0
5321	Automotive equipment rental & leasing - Location et location à bail de matériel automobile	0.8	0.7	1.1	1,247.26	1,366.14	1,150.54	32.12	34.17	29.50	38.8	40.0	39.0
5322	Consumer goods rental - Location de biens de consommation	1.1	1.0	1.7	744.62	807.39	754.80	26.15	27.11	25.40	28.5	29.8	29.7

* Refer to survey overview. - Voir l'aperçu de l'enquête.

** Earnings and hours exclude unclassified - La rémunération et les heures excluent les non classifiées

Table 7
Estimates of Employment, Average Hourly Earnings and Hours
for Salaried Employees, by Industry, Canada, Provinces and
Territories.

(Continued - suite)

Tableau 7
Estimations de l'emploi, de la rémunération horaire moyenne
et des heures, pour les employés à salaire fixe, par industries,
Canada, provinces et territoires.

		Salaried Employees - Employés à salaire fixe											
NAICS 2007	Industry	Employment (in thousands)			Average weekly earnings (including overtime)			Average hourly earnings (including overtime)			Average standard work week		
SCIAN 2007	Industrie	Emploi (en milliers)			Rémunération hebdomadaire moyenne (incluant temps supplémentaire)			Rémunération horaire moyenne (incluant temps supplémentaire)			Semaine moyenne normale de travail		
		Sept. p 2008	Aug. r 2008	Sept. 2007	Sept. p 2008	Aug. r 2008	Sept. 2007	Sept. p 2008	Aug. r 2008	Sept. 2007	Sept. p 2008	Aug. r 2008	Sept. 2007
		Sept. p	Aug. r	Sept.	Sept. p	Aug. r	Sept.	Sept. p	Aug. r	Sept.	Sept. p	Aug. r	Sept.
BRITISH COLUMBIA - COLOMBIE-BRITANNIQUE													
5324	Commercial & industrial machinery & equipment rental & leasing - Location, loc. à bail de machines, matériel d'usage comm., indus.	0.9	0.8	1.2	\$2,004.03	\$2,352.93	\$1,827.37	\$42.48	\$47.62	\$40.95	47.2	49.4	44.6
54	Professional, scientific & technical services - Services professionnels, scientifiques et techniques	50.5	54.4	52.5	1,165.44	1,144.26	1,121.64	30.44	30.36	29.92	38.3	37.7	37.5
5413	Architectural, engineering & related services - Architecture, génie et services connexes	11.0	13.6	12.0	1,071.92	1,156.61	1,172.36	28.31	29.73	31.10	37.9	38.9	37.7
56	Admin. & support, waste managemt. & remediation services - Services admin., soutien, gestion des déchets, assainissem.	23.5	21.8	24.4	933.54	890.17	909.41	23.72	22.63	23.21	39.4	39.3	39.2
561	Admin. & support services - Services administratifs et de soutien	21.1	19.3	21.9	910.02	857.10	878.47	22.98	21.55	22.14	39.6	39.8	39.7
5613	Employment services - Services d'emploi	3.6	3.6	3.8	846.44	920.21	888.77	21.39	24.23	24.29	39.6	38.0	36.6
5615	Travel arrangement & reservation services - Services de préparation de voyages et de réservation	1.7	1.4	1.9	1,046.96	854.52	958.49	28.04	20.92	22.96	37.3	40.8	41.7
5616	Investigation & security services - Services d'enquêtes et sécurité	4.6	4.5	3.8	776.46	762.90	753.77	20.41	20.84	20.19	38.0	36.6	37.3
5617	Services to buildings & dwellings - Services relatifs aux bâtiments et aux logements	5.1	4.1	5.2	846.27	707.10	700.63	21.41	16.54	16.69	39.5	42.8	42.0
562	Waste management & remediation services - Services de gestion des déchets et d'assainissement	2.4	2.5	2.6	1,139.34	1,141.41	1,174.11	30.67	31.75	33.49	37.1	35.9	35.1
61	Educational services - Services d'enseignement	124.3	70.7	127.4	979.69	913.08	939.80	29.08	27.53	28.13	33.7	33.2	33.4
611N	Education special - Éducation spéciale	62.1	31.1	63.9	1,131.90	1,062.51	1,121.84	33.90	32.53	33.11	33.4	32.7	33.9
6112	Community colleges & C.E.G.E.P.s - Collèges communautaires et cégeps	8.6	8.1	8.9	939.32	946.58	947.10	33.59	32.31	33.63	28.0	29.3	28.2
62	Health care & social assistance - Soins de santé et assistance sociale	43.8	44.7	45.1	1,036.50	1,033.10	958.71	26.93	26.85	24.87	38.5	38.5	38.6
621	Ambulatory health care services - Services de soins ambulatoires	14.4	14.3	15.0	1,097.09	1,083.88	883.21	31.07	30.87	27.73	35.3	35.1	31.9
6211	Offices of physicians - Cabinets de médecins	3.0	3.0	3.2	1,302.52	1,305.11	942.55	32.15	32.59	26.50	40.5	40.0	35.6
6212	Offices of dentists - Cabinets de dentistes	2.5	2.4	2.6	1,260.12	1,281.30	1,019.37	31.75	32.81	28.97	39.7	39.1	35.2
6213	Offices of other health practitioners - Cabinets d'autres praticiens	1.0	1.0	1.0	978.64	974.34	779.74	26.37	26.17	23.07	37.1	37.2	33.8
6214	Out-patient care centres - Centres de soins ambulatoires	6.0	5.9	5.9	928.26	898.38	768.44	30.83	29.90	28.10	30.1	30.0	27.3
622	Hospitals - Hôpitaux	7.0	6.5	9.0	1,057.33	1,060.44	1,010.68	28.55	28.61	26.58	37.0	37.1	38.0
6221	General medical & surgical hospitals - Hôpitaux généraux et hôpitaux de soins chirurgicaux	6.5	6.1	8.4	1,021.09	1,026.56	995.55	27.05	27.16	25.69	37.8	37.8	38.7
623	Nursing & residential care facilities - Étab. de soins infirmiers et de soins pour bénéficiaires internes	10.0	9.6	9.8	1,109.73	1,096.86	984.30	29.77	30.70	26.68	37.3	35.7	36.9
6231	Nursing care facilities - Établissements de soins infirmiers	2.9	2.6	3.4	985.47	952.48	829.55	26.27	26.20	22.53	37.5	36.3	36.8
6232	Res. devel. handicap, mental health & substance abuse facilities - Étab. rés. pour handicaps, de troubles mentaux, alcool., toxico.	6.6	6.6	5.6	1,170.58	1,159.48	1,107.30	31.60	32.72	29.66	37.0	35.4	37.3
6233	Community care facilities for the elderly - Établissements communautaires de soins pour personnes âgées	0.2	0.2	0.3	1,021.76	1,018.74	747.15	26.42	28.46	22.31	38.7	35.8	33.5
6239	Other residential care facilities - Autres établissements de soins pour bénéficiaires internes	0.2	0.2	0.4	1,025.03	993.27	778.12	25.70	26.91	22.87	39.9	36.9	34.0
624	Social assistance - Assistance sociale	12.5	14.4	11.3	896.50	928.12	995.41	20.40	20.95	20.18	43.9	44.3	49.3
6241	Individual & family services - Services individuels et familiaux	8.1	9.4	7.6	866.38	875.16	969.19	18.33	18.47	18.88	47.3	47.4	51.3
6243	Vocational rehabilitation services - Services de réadaptation professionnelle	1.6	1.9	1.4	949.80	1,048.34	1,127.34	21.83	23.48	22.41	43.5	44.6	50.3
6244	Child day-care services - Services de garderie	2.3	2.5	1.8	715.80	775.57	724.11	21.04	22.69	17.62	34.0	34.2	41.1
71	Arts, entertainment & recreation - Arts, spectacles et loisirs	6.2	6.4	7.5	932.40	932.69	810.23	22.63	24.25	22.30	41.2	38.5	36.3
711	Performing arts, spectator sports & related industries - Arts d'interprétation, sport-spectacles et activités connexes	2.5	2.8	2.5	1,060.03	940.22	902.58	24.71	25.76	25.40	42.9	36.5	35.5
712	Heritage institutions - Établissements du patrimoine	0.4	0.5	0.5	1,113.84	1,233.22	1,066.23	26.35	28.68	26.89	42.3	43.0	39.6
713	Amusement, gambling & recreation industries - Divertissement, loisirs et jeux de hasard et loteries	3.2	3.1	4.5	807.01	882.22	730.74	20.31	22.32	20.06	39.7	39.5	36.4
7132	Gambling industries - Jeux de hasard et loteries	0.7	0.6	1.6	604.46	630.70	512.02	16.87	17.51	15.17	35.8	36.0	33.8

* Refer to survey overview. - Voir l'aperçu de l'enquête.

** Earnings and hours exclude unclassified - La rémunération et les heures excluent les non classifiées

Table 7
Estimates of Employment, Average Hourly Earnings and Hours
for Salaried Employees, by Industry, Canada, Provinces and
Territories.

Tableau 7
Estimations de l'emploi, de la rémunération horaire moyenne
et des heures, pour les employés à salaire fixe, par industries,
Canada, provinces et territoires.

(Continued - suite)

		Salaried Employees - Employés à salaire fixe											
NAICS 2007	Industry	Employment (in thousands)			Average weekly earnings (including overtime)			Average hourly earnings (including overtime)			Average standard work week		
SCIAN 2007	Industrie	Emploi (en milliers)			Rémunération hebdomadaire moyenne (incluant temps supplémentaire)			Rémunération horaire moyenne (incluant temps supplémentaire)			Semaine moyenne normale de travail		
		Sept. p 2008 Sept. p	Aug. r 2008 Aug. r	Sept. 2007 Sept.	Sept. p 2008 Sept. p	Aug. r 2008 Aug. r	Sept. 2007 Sept.	Sept. p 2008 Sept. p	Aug. r 2008 Aug. r	Sept. 2007 Sept.	Sept. p 2008 Sept. p	Aug. r 2008 Aug. r	Sept. 2007 Sept.
BRITISH COLUMBIA - COLOMBIE-BRITANNIQUE													
7139	Other amusement & recreation industries - Autres services de divertissement et de loisirs	2.5	2.4	2.9	\$849.99	\$935.08	\$845.67	\$20.83	\$23.10	\$22.34	40.8	40.5	37.9
72	Accommodation & food services - Hébergement et services de restauration	20.3	20.0	16.2	623.66	661.41	737.58	16.54	17.17	19.30	37.7	38.5	38.2
721	Accommodation services - Services d'hébergement	4.1	4.6	6.2	910.84	821.86	811.29	22.53	20.97	21.09	40.4	39.2	38.5
7211	Traveller accommodation - Hébergement des voyageurs	3.6	4.0	5.5	892.69	809.31	786.91	22.59	21.20	20.82	39.5	38.2	37.8
722	Food services & drinking places - Services de restauration et débits de boissons	16.3	15.4	10.0	552.06	613.34	692.11	14.91	16.00	18.19	37.0	38.3	38.1
7221	Full-service restaurants - Restaurants à service complet	8.4	8.0	5.1	545.28	608.39	678.11	14.68	15.76	17.71	37.1	38.6	38.3
7222	Limited-service eating places - Établissements de restauration à service restreint	5.9	5.6	3.6	560.44	620.09	696.36	15.39	16.53	18.80	36.4	37.5	37.0
81	Other services (except public administration) - Autres services (sauf les administrations publiques)	21.7	19.8	25.8	814.52	835.63	896.43	23.46	23.25	25.72	34.7	35.9	34.9
811	Repair & maintenance - Réparation et entretien	4.7	3.7	6.9	834.61	922.63	1,004.83	28.75	30.82	33.76	29.0	29.9	29.8
8111	Automotive repair & maintenance - Réparation et entretien de véhicules automobiles	1.2	1.1	2.0	456.29	478.04	636.96	12.69	13.95	16.38	36.0	34.3	38.9
8113	Comm. & ind. mach. & equip. (exc. auto. & electro.) repair & mnt. - Répar. et entretien mach., mat. comm., ind. (sauf auto., électro.)	0.9	0.6	0.8	1,045.89	1,228.32	865.04	30.36	32.70	26.97	34.4	37.6	32.1
8122	Funeral services - Services funéraires	0.1	0.1	0.2	989.84	838.45	774.91	25.01	20.57	21.61	39.6	40.8	35.9
8129	Other personal services - Autres services personnels	0.2	0.2	0.3	789.16	682.54	668.41	20.47	17.43	20.63	38.6	39.2	32.4
813	Grant-making, civic, & professional & similar organizations - Fondations, groupes de citoyens, organisations prof., similaires	15.4	14.7	16.3	814.35	830.09	895.27	22.52	22.28	24.08	36.2	37.3	37.2
91	Public administration - Administrations publiques	65.1	63.7	62.9	1,115.20	1,124.04	1,122.06	31.31	31.22	31.76	35.6	36.0	35.3
913	Local, municipal & regional public administration - Administrations publiques locales, municipales et régionales	13.0	11.1	11.0	1,076.05	1,138.88	1,171.24	32.20	34.40	33.25	33.4	33.1	35.2
41-91N	Service producing industries - Branche productrice de services	558.2	503.4	570.2	1,017.77	1,021.22	992.82	27.75	27.57	27.28	36.7	37.0	36.4
00-91N	Industrial aggregate (including unclassified) - Ensemble des industries y compris les entreprises non classifiées **	633.2	580.5	644.2	1,036.73	1,043.74	1,020.28	28.01	27.88	27.81	37.0	37.4	36.7
YUKON													
41-45N	Trade - Commerce	0.4	0.4	0.4	1,093.49	1,116.49	977.87	26.02	26.72	23.83	42.0	41.8	41.0
44-45	Retail trade - Commerce de détail	0.3	0.3	0.3	986.73	1,047.73	893.50	23.28	24.74	21.44	42.4	42.3	41.7
62	Health care & social assistance - Soins de santé et assistance sociale	0.2	0.2	0.2	1,126.43	1,122.23	1,011.33	30.29	29.01	27.71	37.2	38.7	36.5
72	Accommodation & food services - Hébergement et services de restauration	0.3	0.3	0.3	1,101.99	1,018.19	915.51	25.02	23.48	21.40	44.0	43.4	42.8
721	Accommodation services - Services d'hébergement	0.2	0.2	0.3	1,280.62	1,104.64	909.29	27.69	25.10	21.19	46.2	44.0	42.9
91	Public administration - Administrations publiques	3.4	3.5	3.3	1,225.73	1,204.90	1,207.62	29.43	29.04	28.85	41.6	41.5	41.9
41-91N	Service producing industries - Branche productrice de services	7.1	6.5	7.0	1,170.77	1,137.18	1,102.95	28.34	28.35	25.58	41.3	40.1	43.1
00-91N	Industrial aggregate (including unclassified) - Ensemble des industries y compris les entreprises non classifiées **	7.8	7.2	7.9	1,202.28	1,177.15	1,148.60	29.03	29.25	26.73	41.4	40.2	43.0

* Refer to survey overview. - Voir l'aperçu de l'enquête.

** Earnings and hours exclude unclassified - La rémunération et les heures excluent les non classifiées

Table 7
Estimates of Employment, Average Hourly Earnings and Hours
for Salaried Employees, by Industry, Canada, Provinces and
Territories.

(Continued - suite)

Tableau 7
Estimations de l'emploi, de la rémunération horaire moyenne
et des heures, pour les employés à salaire fixe, par industries,
Canada, provinces et territoires.

		Salaried Employees - Employés à salaire fixe											
NAICS 2007	Industry	Employment (in thousands)			Average weekly earnings (including overtime)			Average hourly earnings (including overtime)			Average standard work week		
SCIAN 2007	Industrie	Emploi (en milliers)			Rémunération hebdomadaire moyenne (incluant temps supplémentaire)			Rémunération horaire moyenne (incluant temps supplémentaire)			Semaine moyenne normale de travail		
		Sept. p 2008	Aug. r 2008	Sept. 2007	Sept. p 2008	Aug. r 2008	Sept. 2007	Sept. p 2008	Aug. r 2008	Sept. 2007	Sept. p 2008	Aug. r 2008	Sept. 2007
		Sept. p	Aug. r	Sept.	Sept. p	Aug. r	Sept.	Sept. p	Aug. r	Sept.	Sept. p	Aug. r	Sept.
NORTHWEST TERRITORIES - TERRITOIRES DU NORD-OUEST													
23	Construction - Construction	0.3	0.3	0.4	\$1,097.04	\$1,138.19	\$1,379.59	\$25.74	\$26.29	\$32.41	42.6	43.3	42.6
11-33N	Goods producing industries - Branche productrice de biens	1.2	1.2	1.2	1,468.06	1,528.95	1,593.08	34.14	36.04	37.07	43.0	42.4	43.0
41-45N	Trade - Commerce	0.6	0.6	0.6	1,151.75	1,165.08	1,034.69	27.57	28.36	25.37	41.8	41.1	40.8
41	Wholesale Trade - Commerce de gros	0.2	0.2	0.3	1,278.47	1,247.22	1,142.64	31.05	30.02	27.82	41.2	41.5	41.1
44-45	Retail trade - Commerce de détail	0.4	0.4	0.4	1,074.27	1,110.37	952.71	25.49	27.23	23.49	42.1	40.8	40.6
48-49	Transportation & warehousing - Transport et entreposage	0.7	0.9	0.9	1,173.12	1,309.27	1,208.99	31.89	34.90	33.44	36.8	37.5	36.2
62	Health care & social assistance - Soins de santé et assistance sociale	0.5	0.5	0.2	1,696.38	1,839.91	1,334.37	56.14	58.09	39.30	30.2	31.7	34.0
72	Accommodation & food services - Hébergement et services de restauration	0.2	0.1	0.1	794.79	796.06	810.01	16.88	16.37	17.31	47.1	48.6	46.8
721	Accommodation services - Services d'hébergement	0.1	0.1	0.1	894.17	729.58	735.10	16.89	14.49	15.36	52.9	50.3	47.9
722	Food services & drinking places - Services de restauration et débits de boissons	0.1	0.1	0.1	734.41	846.07	945.34	16.87	17.87	21.08	43.5	47.4	44.8
81	Other services (except public administration) - Autres services (sauf les administrations publiques)	0.3	0.3	0.4	991.90	956.62	975.92	24.31	22.80	24.03	40.8	41.9	40.6
91	Public administration - Administrations publiques	2.9	2.9	2.9	1,358.07	1,351.24	1,298.67	35.38	34.95	33.50	38.4	38.7	38.8
912	Provincial & territorial public administration - Administrations publiques provinciales et territoriales	1.6	1.6	1.6	1,440.46	1,425.50	1,308.26	37.63	36.85	34.23	38.3	38.7	38.2
41-91N	Service producing industries - Branche productrice de services	8.4	8.4	7.9	1,330.32	1,334.66	1,243.30	35.36	35.49	32.45	37.6	37.6	38.3
00-91N	Industrial aggregate (including unclassified) - Ensemble des industries y compris les entreprises non classifiées **	9.6	9.6	9.1	1,347.51	1,359.02	1,287.90	35.19	35.57	33.10	38.3	38.2	38.9
NUNAVUT - NUNAVUT													
23	Construction - Construction	0.1	0.1	0.1	1,143.78	1,155.63	1,443.66	27.26	27.48	32.45	42.0	42.1	44.5
11-33N	Goods producing industries - Branche productrice de biens	0.4	0.4	0.4	1,105.30	1,152.33	1,345.73	24.91	27.19	31.42	44.4	42.4	42.8
41-45N	Trade - Commerce	0.2	0.2	0.2	1,437.04	1,540.37	1,425.81	30.17	32.11	30.94	47.6	48.0	46.1
44-45	Retail trade - Commerce de détail	0.1	0.1	0.1	1,039.59	1,061.32	987.99	23.59	24.92	22.74	44.1	42.6	43.4
48-49	Transportation & warehousing - Transport et entreposage	0.2	0.2	0.2	1,069.34	1,195.65	1,132.51	31.79	34.78	33.10	33.6	34.4	34.2
62	Health care & social assistance - Soins de santé et assistance sociale	0.2	0.2	0.1	902.62	1,014.74	952.62	22.80	24.17	23.82	39.6	42.0	40.0
813	Grant-making, civic, & professional & similar organizations - Fondations, groupes de citoyens, organisations prof., similaires	0.1	0.1	0.1	866.23	842.75	881.11	22.72	21.69	23.47	38.1	38.9	37.5
8134	Civic & social organizations - Organisations civiques et amicales	0.1	0.1	0.1	860.04	833.28	914.13	21.91	20.83	23.09	39.3	40.0	39.6
91	Public administration - Administrations publiques	1.6	1.6	1.7	1,209.81	1,209.42	1,330.45	37.21	37.26	40.09	32.5	32.5	33.2
912	Provincial & territorial public administration - Administrations publiques provinciales et territoriales	1.1	1.1	1.0	909.95	909.38	909.84	29.46	29.44	29.41	30.9	30.9	30.9
41-91N	Service producing industries - Branche productrice de services	4.1	4.0	4.2	1,086.82	1,112.26	1,118.95	30.57	31.20	31.76	35.6	35.6	35.2
00-91N	Industrial aggregate (including unclassified) - Ensemble des industries y compris les entreprises non classifiées **	4.5	4.5	4.7	1,088.59	1,116.25	1,140.42	29.91	30.74	31.72	36.4	36.3	36.0

* Refer to survey overview. - Voir l'aperçu de l'enquête.

** Earnings and hours exclude unclassified - La rémunération et les heures excluent les non classifiées

Table 8

Tableau 8

**Historical Estimates of
Employment, for All Employees,
Industrial Aggregate, Canada,
Provinces and Territories,
(1991 - 2008).**

**Séries historiques des estimations de
l'emploi, pour l'ensemble des salariés,
par industrie, Canada, provinces et
territoires (1991 - 2008).**

	Page
<u>Canada</u>	<u>204</u>
<u>Provinces and Territories / Provinces et territoires</u>	<u>204</u>

Table 8
Historical Estimates of Employment, for all Employees,
Industrial Aggregate, Canada, Provinces and Territories.

Tableau 8
Séries historiques des estimations de l'emploi, pour l'ensemble des
salariés, ensemble des industries, Canada, provinces et territoires.

NAICS 2007	Industry	Jan. - Janv.	Feb. - Fév.	March - Mars	April - Avril	May - Mai	June - Juin	July - Juillet	August - Août	Sept. - Sept.	Oct. - Oct.	Nov. - Nov.	Dec. - Déc.	AVG. - MOY.
SCIAN 2007	Industrie													
CANADA														
00-91N Industrial aggregate (including unclassified) - Ensemble des industries y compris les entreprises non classifiées														
	1991	11,174.1	11,090.3	10,990.6	11,017.8	11,294.9	11,320.3	11,164.3	11,119.8	11,177.6	11,136.1	11,035.2	10,716.7	11,103.2
	1992	10,539.8	10,539.9	10,610.5	10,672.1	10,946.1	11,068.8	10,891.5	10,840.8	10,927.8	10,897.9	10,842.2	10,597.8	10,781.3
	1993	10,508.7	10,541.6	10,660.8	10,696.4	10,960.4	11,118.6	10,892.4	10,917.4	11,002.5	10,988.0	10,857.1	10,587.3	10,810.9
	1994	10,476.8	10,534.7	10,656.4	10,809.3	11,078.1	11,277.5	11,132.6	11,161.8	11,233.5	11,213.7	11,140.5	10,970.0	10,973.7
	1995	10,827.2	10,782.0	10,877.5	11,049.5	11,293.0	11,557.9	11,320.4	11,375.1	11,500.5	11,467.2	11,331.8	11,122.8	11,208.7
	1996	11,020.0	11,028.0	11,031.0	11,212.8	11,415.0	11,590.6	11,319.6	11,358.6	11,419.2	11,449.1	11,411.6	11,254.4	11,292.5
	1997	11,122.3	11,206.8	11,296.1	11,465.6	11,707.9	11,945.5	11,767.0	11,801.0	11,878.1	11,802.5	11,813.6	11,692.9	11,624.9
	1998	11,587.1	11,632.1	11,666.1	11,792.7	11,988.4	12,154.2	11,957.2	11,949.6	12,041.4	12,073.1	11,969.9	11,813.5	11,885.4
	1999	11,677.5	11,745.0	11,813.2	11,938.8	12,149.8	12,304.6	12,140.2	12,079.0	12,212.1	12,275.1	12,219.0	12,115.5	12,055.8
	2000	11,996.2	12,058.5	12,148.2	12,302.7	12,541.5	12,727.0	12,521.9	12,522.4	12,692.6	12,732.6	12,697.8	12,589.2	12,460.9
	2001	12,416.2	12,591.6	12,575.1	12,694.7	12,956.9	13,158.6	12,829.0	12,714.5	12,853.7	12,870.9	12,785.1	12,796.3	12,770.2
	2002	12,436.4	12,598.4	12,621.4	12,742.9	13,052.4	13,309.0	13,073.0	13,003.1	13,169.0	13,197.2	13,159.4	13,171.7	12,961.2
	2003	12,852.3	12,918.8	12,993.4	13,082.1	13,372.1	13,602.2	13,330.4	13,157.5	13,329.8	13,396.3	13,313.9	13,366.8	13,226.3
	2004	13,020.7	13,040.0	13,123.3	13,272.2	13,525.9	13,799.9	13,561.9	13,323.2	13,613.8	13,623.0	13,557.2	13,647.3	13,425.7
	2005	13,235.5	13,327.4	13,374.2	13,527.7	13,786.7	14,078.9	13,794.7	13,621.5	13,878.5	13,873.5	13,873.9	13,941.7	13,692.9
	2006	13,594.5	13,683.5	13,732.5	13,857.5	14,158.9	14,424.3	14,102.8	13,941.0	14,210.1	14,170.9	14,232.9	14,283.3	14,032.7
	2007	13,924.0	13,974.1	14,020.1	14,120.8	14,415.6	14,662.8	14,382.6	14,211.1	14,459.1	14,515.7	14,488.6	14,507.3	14,306.8
	2008	14,199.4	14,254.7	14,297.0	14,399.0	14,679.5	14,893.4	14,625.0	14,465.0	14,679.8
NEWFOUNDLAND AND LABRADOR - TERRE-NEUVE ET LABRADOR														
00-91N Industrial aggregate (including unclassified) - Ensemble des industries y compris les entreprises non classifiées														
	1991	154.9	150.8	151.5	152.6	161.6	168.3	176.8	173.0	167.4	166.2	162.5	153.3	161.6
	1992	149.8	149.1	146.9	151.1	157.6	167.2	171.7	167.6	164.4	161.1	158.2	148.7	157.8
	1993	146.0	144.7	144.2	145.3	152.0	168.3	171.6	169.4	167.8	164.5	160.0	155.3	157.4
	1994	151.3	152.8	149.0	153.9	151.9	174.1	177.9	178.8	175.6	171.1	161.2	154.3	162.7
	1995	154.1	154.8	154.4	153.8	162.6	174.2	177.5	174.0	173.3	169.5	164.1	158.6	164.2
	1996	153.9	156.0	157.3	158.2	163.3	170.0	177.5	174.7	168.1	164.8	159.8	152.6	163.0
	1997	147.3	144.6	145.9	147.7	153.5	166.4	175.5	177.8	171.4	166.2	160.2	153.4	159.2
	1998	150.4	150.4	150.8	153.0	161.3	171.0	179.5	176.4	170.5	168.1	163.6	157.2	162.7
	1999	153.6	153.5	150.1	156.6	163.0	170.4	177.4	174.0	173.8	171.4	166.9	160.2	164.2
	2000	153.1	154.7	156.1	158.5	166.7	176.7	179.1	176.8	176.2	174.0	170.8	162.5	167.1
	2001	159.0	160.8	160.9	163.3	173.6	183.7	185.4	184.0	181.4	178.4	176.3	169.4	173.0
	2002	162.7	165.4	166.4	170.0	177.3	186.5	189.5	189.1	183.6	182.5	179.7	172.3	177.1
	2003	164.1	164.2	165.4	166.6	179.0	187.7	190.9	187.7	183.5	182.8	174.0	174.5	176.7
	2004	165.5	164.6	165.9	166.0	174.9	186.0	188.5	183.3	182.7	179.2	176.5	175.0	175.7
	2005	163.4	163.7	164.0	166.3	172.1	185.8	188.5	181.1	178.4	173.1	170.1	168.0	172.9
	2006	161.2	162.0	162.6	167.0	180.2	189.0	192.2	185.5	182.9	178.2	176.6	174.3	176.0
	2007	164.4	165.1	165.6	168.4	183.0	193.9	195.7	193.6	189.7	185.6	182.1	180.2	186.6
	2008	172.4	173.3	171.6	175.3	189.9	198.8	202.7	200.9	194.4
PRINCE EDWARD ISLAND - ÎLE-DU-PRINCE-ÉDOUARD														
00-91N Industrial aggregate (including unclassified) - Ensemble des industries y compris les entreprises non classifiées														
	1991	39.9	38.7	38.6	39.5	42.9	45.1	45.2	45.8	43.6	43.0	42.2	41.2	42.1
	1992	38.3	37.6	38.7	39.0	42.8	44.2	46.0	46.7	45.7	43.4	42.5	40.8	42.1
	1993	40.3	40.2	39.8	40.6	44.6	46.1	47.3	47.8	45.3	43.8	42.8	41.6	43.4
	1994	40.7	39.7	39.3	41.1	46.5	46.9	47.9	48.4	46.3	44.6	41.2	39.6	43.5
	1995	40.0	40.1	40.3	41.3	46.2	50.1	50.4	51.5	52.5	50.4	49.1	45.3	46.4
	1996	45.1	45.5	46.7	48.4	50.9	53.3	54.2	53.6	50.4	49.3	48.2	46.2	49.3
	1997	42.8	43.2	43.5	44.4	46.8	51.2	51.9	53.6	50.4	49.1	48.3	45.5	47.6
	1998	47.0	47.0	46.6	47.1	48.6	52.1	52.7	51.9	51.3	50.3	47.4	46.7	49.0
	1999	46.6	47.1	46.1	48.1	52.4	54.9	54.9	55.3	55.0	53.7	52.3	50.5	51.4
	2000	49.2	48.4	48.7	50.2	53.7	55.9	56.3	56.6	56.7	55.3	54.0	52.2	53.1
	2001	49.6	49.6	50.2	50.5	56.6	60.8	59.3	59.9	59.5	56.8	54.6	53.3	55.1
	2002	50.1	50.2	50.2	51.0	57.3	60.3	59.8	60.1	59.9	57.6	55.8	54.4	55.6
	2003	51.4	50.9	51.5	53.3	60.1	64.9	63.5	63.5	62.8	60.4	56.7	54.4	57.8
	2004	53.0	52.5	53.3	53.7	61.3	65.4	66.1	63.3	62.8	59.9	57.5	57.2	58.8
	2005	53.9	53.7	53.9	55.2	59.5	64.8	63.8	63.2	63.6	60.9	57.7	58.0	59.0
	2006	51.1	53.4	53.5	55.7	60.3	64.0	61.7	61.2	62.2	59.2	57.2	56.0	58.0
	2007	54.1	54.4	54.9	55.1	60.2	64.5	63.1	62.7	63.0	60.9	58.6	57.1	59.1
	2008	54.7	54.6	54.6	55.1	60.1	64.2	62.3	61.8	61.9
NOVA SCOTIA - NOUVELLE-ÉCOSSE														
00-91N Industrial aggregate (including unclassified) - Ensemble des industries y compris les entreprises non classifiées														
	1991	314.6	313.3	305.1	307.2	316.6	320.4	319.1	317.3	317.6	313.6	310.5	299.0	312.9
	1992	293.3	296.6	299.4	301.1	310.8	317.2	315.2	309.2	314.2	309.9	304.7	298.5	305.8
	1993	301.4	304.1	303.6	300.7	309.1	315.7	312.5	312.4	313.9	312.8	309.0	296.9	307.7

Table 8
Historical Estimates of Employment, for all Employees,
Industrial Aggregate, Canada, Provinces and Territories.

Tableau 8
Séries historiques des estimations de l'emploi, pour l'ensemble des
salariés, ensemble des industries, Canada, provinces et territoires.

(Continued - suite)

NAICS 2007	Industry	Jan. - Janv.	Feb. - Fév.	March - Mars	April - Avril	May - Mai	June - Juin	July - Juillet	August - Août	Sept. - Sept.	Oct. - Oct.	Nov. - Nov.	Dec. - Déc.	AVG. - MOY.
SCIAN 2007	Industrie													
NOVA SCOTIA - NOUVELLE-ÉCOSSE														
00-91N Industrial aggregate (including unclassified) - Ensemble des industries y compris les entreprises non classifiées														
	1994	291.3	288.8	297.6	305.8	315.8	325.8	327.7	324.2	326.9	320.2	317.6	310.8	312.7
	1995	307.1	305.8	309.0	313.9	326.8	336.4	330.4	328.5	331.5	325.9	318.0	307.6	320.1
	1996	307.4	308.4	312.6	315.5	329.6	330.1	331.6	334.1	331.5	329.6	327.1	318.8	323.0
	1997	313.6	316.6	317.6	321.8	335.2	346.4	346.8	345.7	343.5	344.1	336.1	327.7	332.9
	1998	327.8	326.6	325.2	329.1	339.9	346.3	345.1	344.6	343.3	344.0	336.4	327.8	336.2
	1999	326.6	327.6	328.5	333.4	343.8	346.5	347.8	343.7	346.3	346.4	342.1	338.8	339.3
	2000	334.7	335.5	336.5	341.2	351.6	354.4	352.3	349.7	359.4	357.4	354.0	349.6	348.0
	2001	355.7	355.8	359.6	363.8	377.3	383.8	374.0	370.8	371.8	367.4	365.0	362.1	367.3
	2002	349.9	351.9	351.4	355.1	370.1	382.4	379.7	379.9	376.8	377.3	373.5	369.9	368.2
	2003	360.2	356.0	359.3	363.8	375.8	388.0	389.5	381.8	380.7	380.7	374.5	374.6	373.7
	2004	364.5	361.8	364.6	367.8	377.4	387.0	384.4	379.6	381.3	378.6	373.2	376.1	374.7
	2005	360.8	363.6	367.6	372.8	383.5	396.5	392.7	387.2	387.0	389.8	387.0	386.9	381.3
	2006	377.5	373.7	373.5	377.6	388.7	396.0	395.9	388.7	391.5	389.3	385.6	387.1	385.4
	2007	369.4	372.3	374.6	377.0	389.9	398.9	399.2	392.8	394.7	394.5	391.7	392.3	387.3
	2008	382.6	381.6	382.9	383.9	398.3	405.6	404.4	398.8	398.4
NEW BRUNSWICK - NOUVEAU-BRUNSWICK														
00-91N Industrial aggregate (including unclassified) - Ensemble des industries y compris les entreprises non classifiées														
	1991	249.0	247.6	245.3	248.5	267.8	273.8	273.0	274.4	271.9	269.3	262.1	250.3	261.1
	1992	238.6	239.1	239.9	240.4	260.2	268.1	266.0	270.6	267.6	257.9	252.3	241.6	253.5
	1993	239.0	238.3	242.0	241.9	262.3	273.3	268.6	269.5	268.5	262.3	256.4	245.3	255.6
	1994	241.1	239.8	242.8	244.7	264.6	273.8	273.4	275.1	271.0	263.2	254.3	244.3	257.3
	1995	241.0	240.5	245.7	245.0	262.2	280.0	280.2	280.8	281.2	273.0	267.1	251.3	262.3
	1996	246.3	249.4	248.3	252.6	272.7	286.6	281.1	285.1	279.3	274.3	265.0	253.5	266.2
	1997	245.1	247.1	248.8	251.7	267.8	287.7	287.9	292.7	288.4	283.7	274.5	264.1	270.0
	1998	261.4	259.8	261.1	262.0	275.3	290.1	288.3	285.1	288.5	277.2	271.4	262.8	273.4
	1999	259.0	263.1	265.7	266.0	279.9	290.4	291.7	286.9	290.5	285.5	279.7	270.6	277.4
	2000	265.3	266.0	267.6	269.6	283.4	295.7	295.5	293.7	298.0	291.5	289.0	281.2	283.0
	2001	276.8	278.3	276.7	280.0	295.6	305.0	298.5	300.2	299.1	295.9	291.2	285.4	290.2
	2002	275.2	279.4	278.2	281.9	295.0	308.6	305.4	306.1	302.6	300.5	296.2	288.7	293.1
	2003	279.6	282.5	281.2	285.4	301.0	314.1	310.9	308.0	308.0	305.0	296.2	292.8	297.1
	2004	281.1	281.6	283.4	285.6	302.4	313.4	308.9	304.6	305.3	301.2	296.2	294.1	296.5
	2005	277.3	280.0	281.6	285.1	300.1	311.7	308.6	306.8	309.1	301.8	299.0	298.1	296.6
	2006	284.4	286.8	285.0	287.9	303.7	315.5	309.1	310.0	307.9	303.1	300.3	297.3	299.3
	2007	287.7	287.4	288.8	290.1	306.0	314.0	311.8	313.6	315.9	308.4	306.4	299.2	302.4
	2008	289.9	290.7	291.6	293.4	309.0	321.3	318.2	315.9	315.3
QUÉBEC														
00-91N Industrial aggregate (including unclassified) - Ensemble des industries y compris les entreprises non classifiées														
	1991	2,792.0	2,759.7	2,756.7	2,789.6	2,879.8	2,889.1	2,823.6	2,786.5	2,798.4	2,757.7	2,739.1	2,633.6	2,783.8
	1992	2,594.7	2,600.2	2,627.1	2,649.6	2,730.8	2,758.6	2,690.9	2,690.5	2,704.3	2,700.4	2,653.2	2,574.4	2,664.6
	1993	2,579.2	2,582.8	2,601.7	2,604.5	2,706.5	2,769.5	2,677.4	2,696.5	2,707.6	2,697.0	2,658.7	2,576.8	2,654.8
	1994	2,554.1	2,540.8	2,607.6	2,634.6	2,721.8	2,766.1	2,698.4	2,724.0	2,736.0	2,726.6	2,703.3	2,629.4	2,670.2
	1995	2,607.9	2,611.4	2,648.8	2,695.3	2,770.6	2,828.0	2,723.1	2,749.7	2,763.1	2,771.3	2,735.3	2,647.7	2,712.7
	1996	2,638.7	2,659.3	2,672.2	2,714.3	2,758.8	2,825.8	2,707.4	2,709.7	2,725.2	2,739.4	2,735.8	2,680.0	2,713.9
	1997	2,648.8	2,682.4	2,703.8	2,748.1	2,833.4	2,891.2	2,818.2	2,820.1	2,834.4	2,860.5	2,826.2	2,780.1	2,787.3
	1998	2,724.8	2,764.8	2,784.6	2,825.8	2,884.8	2,916.7	2,858.3	2,853.3	2,870.1	2,883.9	2,858.1	2,809.4	2,836.2
	1999	2,775.1	2,809.9	2,821.8	2,852.7	2,912.5	2,945.1	2,886.8	2,868.8	2,896.4	2,920.4	2,895.2	2,866.0	2,870.9
	2000	2,828.4	2,863.9	2,889.2	2,940.3	3,008.6	3,050.6	2,977.3	2,974.8	3,004.9	3,014.9	3,008.5	2,972.1	2,961.1
	2001	2,934.5	2,983.8	2,964.6	2,997.4	3,068.2	3,120.7	3,049.6	3,017.0	3,044.4	3,050.1	3,024.0	2,999.3	3,021.1
	2002	2,910.3	2,973.9	2,988.8	3,029.1	3,105.8	3,180.4	3,127.4	3,099.6	3,135.3	3,148.1	3,127.1	3,111.7	3,078.1
	2003	3,018.6	3,077.3	3,099.3	3,110.5	3,179.2	3,248.7	3,185.1	3,127.1	3,174.1	3,178.4	3,160.1	3,141.8	3,141.7
	2004	3,066.5	3,078.1	3,090.2	3,128.3	3,200.9	3,267.4	3,232.2	3,146.0	3,213.0	3,213.9	3,180.1	3,171.4	3,165.7
	2005	3,089.3	3,117.0	3,135.8	3,168.9	3,224.6	3,296.4	3,246.2	3,188.4	3,238.6	3,235.8	3,221.4	3,205.2	3,197.3
	2006	3,112.9	3,150.5	3,175.7	3,208.8	3,266.5	3,345.6	3,279.5	3,228.3	3,280.2	3,275.3	3,265.4	3,257.6	3,237.2
	2007	3,170.4	3,196.3	3,204.2	3,234.5	3,307.1	3,374.4	3,318.1	3,263.3	3,309.7	3,316.1	3,299.3	3,274.0	3,272.3
	2008	3,203.4	3,229.5	3,236.7	3,270.1	3,341.5	3,397.8	3,349.3	3,292.4	3,344.2
ONTARIO														
00-91N Industrial aggregate (including unclassified) - Ensemble des industries y compris les entreprises non classifiées														
	1991	4,493.5	4,469.2	4,387.5	4,383.3	4,475.2	4,439.4	4,381.3	4,399.3	4,392.2	4,399.8	4,360.3	4,288.2	4,405.8
	1992	4,226.0	4,219.5	4,217.0	4,222.6	4,295.7	4,352.7	4,293.9	4,265.0	4,270.8	4,267.4	4,297.0	4,215.6	4,261.9
	1993	4,165.4	4,174.4	4,241.1	4,266.3	4,329.2	4,340.4	4,251.4	4,246.1	4,278.3	4,289.8	4,240.3	4,162.4	4,248.8
	1994	4,097.8	4,148.9	4,166.9	4,233.9	4,310.4	4,361.3	4,314.9	4,317.1	4,365.7	4,366.5	4,367.7	4,330.4	4,281.8
	1995	4,264.9	4,251.3	4,241.5	4,321.9	4,370.6	4,465.0	4,402.2	4,433.6	4,466.2	4,478.0	4,442.7	4,402.1	4,380.0
	1996	4,354.4	4,332.3	4,293.2	4,401.2	4,449.4	4,493.3	4,384.1	4,411.6	4,444.9	4,460.0	4,463.8	4,424.6	4,409.4
	1997	4,392.4	4,394.4	4,419.1	4,497.9	4,575.1	4,633.3	4,571.7	4,571.9	4,607.5	4,503.3	4,618.7	4,597.1	4,531.9

Table 8
Historical Estimates of Employment, for all Employees,
Industrial Aggregate, Canada, Provinces and Territories.

Tableau 8
Séries historiques des estimations de l'emploi, pour l'ensemble des
salariés, ensemble des industries, Canada, provinces et territoires.

(Continued - suite)

NAICS 2007	Industry	Jan.	Feb.	March	April	May	June	July	August	Sept.	Oct.	Nov.	Dec.	AVG.
SCIAN 2007	Industrie	Janv.	Fév.	Mars	Avril	Mai	Juin	Juillet	Août	Sept.	Oct.	Nov.	Déc.	MOY.
ONTARIO														
00-91N Industrial aggregate (including unclassified) - Ensemble des industries y compris les entreprises non classifiées														
	1998	4,574.3	4,584.4	4,582.9	4,641.1	4,697.5	4,738.0	4,654.1	4,665.5	4,705.3	4,721.1	4,729.6	4,681.4	4,664.6
	1999	4,625.2	4,643.8	4,668.4	4,717.5	4,787.1	4,839.0	4,768.1	4,754.7	4,804.5	4,825.3	4,833.7	4,789.5	4,754.7
	2000	4,761.1	4,776.9	4,801.0	4,849.5	4,913.2	4,965.0	4,895.8	4,898.0	4,964.0	4,989.6	4,983.6	4,959.0	4,896.4
	2001	4,880.3	4,955.4	4,942.3	4,993.0	5,066.1	5,123.3	4,967.8	4,934.7	4,985.4	5,001.2	4,982.1	5,012.0	4,987.0
	2002	4,878.9	4,924.7	4,918.5	4,964.9	5,093.0	5,168.4	5,063.4	5,044.2	5,112.8	5,115.0	5,135.9	5,159.4	5,048.2
	2003	5,058.8	5,047.2	5,052.7	5,089.7	5,202.8	5,256.3	5,141.4	5,090.4	5,147.2	5,185.5	5,183.0	5,215.5	5,139.2
	2004	5,091.2	5,090.6	5,117.0	5,174.4	5,247.0	5,334.4	5,227.4	5,144.7	5,255.9	5,277.2	5,279.6	5,323.2	5,213.5
	2005	5,172.3	5,185.7	5,180.6	5,247.3	5,336.3	5,425.1	5,306.6	5,255.5	5,352.6	5,365.1	5,384.9	5,411.5	5,302.0
	2006	5,291.1	5,289.4	5,303.5	5,351.2	5,453.7	5,521.9	5,395.9	5,337.5	5,454.7	5,442.7	5,486.3	5,510.7	5,403.2
	2007	5,381.8	5,371.5	5,387.5	5,437.4	5,532.2	5,594.0	5,472.9	5,415.1	5,519.7	5,558.2	5,563.7	5,580.9	5,484.6
	2008	5,468.5	5,469.1	5,480.9	5,524.5	5,621.0	5,673.8	5,551.6	5,497.5	5,580.3
MANITOBA														
00-91N Industrial aggregate (including unclassified) - Ensemble des industries y compris les entreprises non classifiées														
	1991	405.6	404.5	401.7	402.8	405.3	402.6	391.7	389.0	402.7	405.5	403.3	393.2	400.7
	1992	384.2	387.8	394.5	395.4	404.8	406.2	399.6	396.3	412.7	410.9	406.5	397.9	399.7
	1993	396.7	398.8	394.8	394.5	403.9	408.8	395.9	392.2	401.2	399.3	399.0	388.8	397.8
	1994	389.3	394.3	400.7	407.8	412.7	419.8	407.8	410.2	414.7	418.3	414.3	409.0	408.2
	1995	410.4	408.5	409.7	418.3	426.0	429.9	418.2	421.2	430.6	431.1	429.2	420.6	421.1
	1996	419.3	418.7	421.5	424.7	429.2	435.5	423.0	424.7	427.2	433.1	431.6	424.4	426.1
	1997	421.2	420.3	422.6	426.5	435.5	440.7	428.6	429.8	435.3	441.0	436.0	431.2	430.7
	1998	432.3	430.0	431.8	434.8	443.1	450.7	439.1	438.9	448.4	451.2	448.7	444.3	441.1
	1999	444.3	447.5	451.1	456.0	461.4	465.9	457.4	453.0	462.2	468.1	467.1	465.6	458.3
	2000	459.7	461.7	465.6	470.6	479.4	485.0	474.2	473.6	483.8	491.2	490.8	490.7	477.2
	2001	472.9	480.7	479.8	478.5	491.0	498.6	480.4	476.6	489.7	496.0	491.5	492.1	485.7
	2002	480.9	483.7	489.2	487.6	498.5	510.5	491.9	487.2	499.5	505.9	504.4	504.3	495.3
	2003	492.5	492.7	495.7	500.8	509.5	518.5	502.5	493.8	506.7	512.2	505.0	504.8	502.9
	2004	496.9	492.7	495.1	500.5	509.5	522.9	507.1	496.6	512.6	514.3	510.6	517.8	506.4
	2005	500.6	505.8	502.4	507.1	517.2	526.5	508.3	500.2	519.2	523.2	519.4	523.2	512.8
	2006	510.8	510.2	512.2	517.1	528.9	536.6	516.4	508.2	527.7	525.7	528.3	530.9	521.1
	2007	518.3	517.6	522.6	525.1	537.7	547.0	531.3	522.0	539.9	541.0	541.8	542.4	532.2
	2008	534.0	535.8	536.2	541.6	550.2	557.0	541.8	531.7	548.0
SASKATCHEWAN														
00-91N Industrial aggregate (including unclassified) - Ensemble des industries y compris les entreprises non classifiées														
	1991	321.4	319.3	319.1	317.3	326.2	328.8	318.2	316.7	326.9	331.4	327.8	319.1	322.7
	1992	312.8	311.9	318.2	320.0	332.1	335.0	323.6	321.4	329.7	327.3	324.0	314.5	322.5
	1993	313.9	313.9	318.0	317.7	328.2	331.7	319.7	318.7	327.1	332.0	328.6	320.8	322.5
	1994	317.5	320.8	311.7	318.7	327.7	336.5	322.2	321.4	329.3	334.0	331.5	326.7	324.8
	1995	322.1	319.1	322.0	324.8	335.9	344.0	332.3	330.1	339.4	340.6	336.6	329.7	331.4
	1996	327.9	328.8	330.9	330.2	340.0	347.5	332.3	332.3	337.5	343.4	340.3	334.5	335.5
	1997	330.4	333.8	336.6	340.7	347.3	354.4	343.9	346.6	356.5	357.1	357.1	349.8	346.2
	1998	345.8	347.1	348.4	346.9	352.1	359.6	347.6	352.5	361.7	359.7	356.8	348.4	352.2
	1999	344.6	347.1	350.4	354.3	358.0	363.7	352.9	351.6	362.8	363.3	363.7	360.4	356.1
	2000	356.1	359.1	357.8	361.7	368.2	375.5	363.6	366.1	374.6	370.8	369.8	364.9	365.7
	2001	362.9	364.2	362.0	365.7	375.1	382.2	368.2	365.8	375.5	376.2	372.8	373.9	370.4
	2002	363.2	365.4	365.7	367.6	377.3	384.8	373.0	374.6	380.7	383.4	381.6	380.1	374.8
	2003	367.9	371.7	375.5	381.9	392.2	398.5	387.3	384.7	392.4	394.7	390.7	395.4	386.1
	2004	381.2	379.1	383.1	389.0	396.3	406.4	395.3	391.3	401.6	402.9	397.5	399.0	393.6
	2005	384.8	387.8	389.7	394.4	404.3	415.0	400.6	398.2	406.7	405.9	404.6	410.3	400.2
	2006	398.6	408.7	402.4	405.6	417.4	424.2	407.1	404.4	415.3	413.2	419.7	418.4	411.3
	2007	410.2	410.0	412.3	414.9	426.8	433.9	420.8	418.3	428.8	432.9	432.6	434.2	422.6
	2008	425.4	426.8	427.9	432.4	441.3	448.2	432.6	430.0	441.3
ALBERTA														
00-91N Industrial aggregate (including unclassified) - Ensemble des industries y compris les entreprises non classifiées														
	1991	1,110.7	1,088.5	1,078.1	1,063.3	1,075.7	1,087.9	1,097.0	1,080.9	1,084.2	1,075.0	1,062.0	1,025.6	1,077.4
	1992	1,015.2	1,009.3	1,013.9	1,027.2	1,054.4	1,066.4	1,057.6	1,051.5	1,064.9	1,053.0	1,053.4	1,030.0	1,041.4
	1993	1,012.2	1,021.3	1,026.6	1,026.3	1,048.9	1,059.0	1,040.3	1,048.7	1,058.5	1,047.8	1,043.6	1,018.4	1,037.6
	1994	1,031.1	1,043.7	1,064.0	1,072.5	1,094.9	1,104.8	1,094.4	1,089.7	1,098.8	1,096.3	1,090.1	1,080.6	1,080.1
	1995	1,070.1	1,053.1	1,075.1	1,079.8	1,102.1	1,120.3	1,090.0	1,092.2	1,105.1	1,101.8	1,087.5	1,080.1	1,088.1
	1996	1,073.4	1,072.6	1,081.5	1,087.3	1,112.7	1,133.1	1,117.1	1,109.4	1,117.9	1,124.2	1,128.3	1,127.5	1,107.1
	1997	1,115.2	1,137.5	1,148.7	1,159.7	1,177.4	1,204.3	1,191.3	1,199.2	1,210.0	1,217.1	1,212.0	1,208.7	1,181.8
	1998	1,199.2	1,205.6	1,213.1	1,217.1	1,229.6	1,247.3	1,228.3	1,215.0	1,223.7	1,234.5	1,220.7	1,212.4	1,220.5
	1999	1,187.9	1,189.3	1,199.6	1,210.5	1,236.1	1,249.0	1,238.4	1,232.2	1,242.3	1,256.6	1,254.7	1,255.7	1,229.4
	2000	1,244.2	1,246.0	1,252.8	1,263.0	1,297.9	1,315.4	1,300.9	1,305.7	1,319.4	1,331.3	1,329.2	1,321.7	1,294.0
	2001	1,314.4	1,338.2	1,344.3	1,362.7	1,386.7	1,400.4	1,394.0	1,362.8	1,369.2	1,377.8	1,376.7	1,387.3	1,367.9

Table 8
Historical Estimates of Employment, for all Employees,
Industrial Aggregate, Canada, Provinces and Territories.

Tableau 8
Séries historiques des estimations de l'emploi, pour l'ensemble des
salariés, ensemble des industries, Canada, provinces et territoires.

(Continued - suite)

NAICS 2007	Industry	Jan.	Feb.	March	April	May	June	July	August	Sept.	Oct.	Nov.	Dec.	AVG.
SCIAN 2007	Industrie	Janv.	Fév.	Mars	Avril	Mai	Juin	Juillet	Août	Sept.	Oct.	Nov.	Déc.	MOY.
ALBERTA														
00-91N Industrial aggregate (including unclassified) - Ensemble des industries y compris les entreprises non classifiées														
	2002	1,358.9	1,376.8	1,381.6	1,394.6	1,414.8	1,438.4	1,421.2	1,412.8	1,425.4	1,436.4	1,427.9	1,446.6	1,411.3
	2003	1,407.0	1,414.8	1,427.0	1,434.4	1,457.3	1,476.3	1,453.6	1,435.0	1,452.8	1,469.1	1,458.1	1,476.0	1,446.8
	2004	1,436.5	1,445.9	1,462.3	1,470.4	1,501.5	1,523.9	1,499.1	1,483.6	1,513.8	1,515.0	1,516.3	1,543.2	1,492.6
	2005	1,497.9	1,518.6	1,526.3	1,537.2	1,574.0	1,593.2	1,573.4	1,558.2	1,587.2	1,595.7	1,596.2	1,624.2	1,565.2
	2006	1,592.3	1,619.0	1,620.7	1,633.4	1,667.8	1,700.9	1,667.0	1,647.1	1,672.8	1,674.0	1,690.9	1,724.9	1,659.2
	2007	1,690.0	1,706.2	1,706.8	1,701.9	1,723.5	1,756.3	1,726.3	1,709.0	1,733.6	1,743.1	1,744.1	1,760.3	1,725.1
	2008	1,724.4	1,735.0	1,748.7	1,748.8	1,763.9	1,798.0	1,777.9	1,764.8	1,789.4
BRITISH COLUMBIA - COLOMBIE-BRITANNIQUE														
00-91N Industrial aggregate (including unclassified) - Ensemble des industries y compris les entreprises non classifiées														
	1991	1,261.3	1,267.2	1,274.3	1,283.1	1,311.4	1,331.4	1,304.7	1,303.5	1,338.8	1,341.7	1,333.1	1,281.8	1,302.7
	1992	1,255.8	1,257.5	1,282.8	1,293.4	1,323.4	1,317.7	1,291.7	1,285.5	1,317.8	1,332.6	1,316.9	1,303.3	1,298.2
	1993	1,282.9	1,291.0	1,315.6	1,325.7	1,340.9	1,369.6	1,371.5	1,379.6	1,398.2	1,403.8	1,385.0	1,348.4	1,351.0
	1994	1,329.9	1,332.4	1,342.7	1,362.3	1,396.4	1,431.1	1,429.9	1,434.5	1,431.6	1,437.1	1,425.0	1,410.9	1,397.0
	1995	1,375.6	1,363.5	1,396.2	1,420.4	1,452.8	1,491.8	1,477.2	1,475.2	1,499.7	1,489.0	1,466.4	1,445.2	1,446.1
	1996	1,419.5	1,422.2	1,431.5	1,444.3	1,469.5	1,475.0	1,469.5	1,481.1	1,495.6	1,491.3	1,473.2	1,454.8	1,460.6
	1997	1,428.7	1,448.9	1,471.9	1,488.9	1,496.5	1,528.0	1,509.4	1,521.1	1,539.6	1,539.9	1,505.0	1,496.4	1,497.9
	1998	1,486.2	1,479.8	1,484.0	1,498.8	1,516.9	1,541.5	1,521.3	1,523.6	1,539.8	1,542.1	1,498.5	1,483.3	1,509.6
	1999	1,474.9	1,476.2	1,490.9	1,503.1	1,514.2	1,537.5	1,521.1	1,515.6	1,535.5	1,541.9	1,521.7	1,517.2	1,512.5
	2000	1,504.9	1,505.4	1,532.6	1,557.6	1,576.4	1,608.6	1,582.7	1,582.6	1,611.3	1,612.1	1,605.2	1,593.1	1,572.7
	2001	1,567.0	1,580.6	1,590.1	1,595.2	1,621.4	1,652.0	1,605.3	1,595.7	1,630.1	1,624.4	1,605.4	1,617.0	1,607.0
	2002	1,562.9	1,581.5	1,586.4	1,596.9	1,618.2	1,641.4	1,614.3	1,601.6	1,644.4	1,643.2	1,630.1	1,638.5	1,613.3
	2003	1,607.3	1,615.9	1,639.8	1,649.0	1,666.9	1,698.8	1,656.1	1,635.3	1,672.0	1,678.7	1,668.6	1,689.6	1,656.5
	2004	1,639.0	1,646.9	1,661.6	1,689.2	1,705.9	1,741.9	1,702.1	1,679.8	1,734.2	1,731.1	1,721.2	1,741.6	1,699.5
	2005	1,688.8	1,703.8	1,723.8	1,745.1	1,766.1	1,812.1	1,754.3	1,730.5	1,783.8	1,772.4	1,785.0	1,807.5	1,756.1
	2006	1,768.6	1,782.1	1,794.8	1,805.8	1,842.8	1,879.2	1,826.6	1,818.2	1,862.0	1,859.4	1,871.8	1,876.1	1,832.3
	2007	1,829.9	1,844.1	1,852.8	1,866.3	1,897.6	1,931.9	1,889.7	1,866.2	1,910.9	1,922.1	1,920.5	1,935.4	1,888.9
	2008	1,893.8	1,906.9	1,914.1	1,923.0	1,951.5	1,974.2	1,929.6	1,916.8	1,952.1
YUKON														
00-91N Industrial aggregate (including unclassified) - Ensemble des industries y compris les entreprises non classifiées														
	1991	10.0	10.3	11.1	9.7	10.6	11.7	12.0	11.5	11.9	11.4	11.2	10.8	11.0
	1992	10.6	10.5	10.9	11.4	12.0	12.8	13.0	13.2	13.3	12.3	11.8	11.4	11.9
	1993	10.7	10.6	11.1	11.2	12.3	13.3	13.2	13.3	12.8	12.0	11.3	11.4	11.9
	1994	11.3	11.1	11.2	11.3	12.6	13.4	13.5	13.2	12.8	12.1	11.3	11.2	12.1
	1995	11.1	11.0	11.4	11.7	12.9	13.4	13.7	13.1	12.4	11.7	11.2	10.8	12.0
	1996	10.4	10.7	11.1	11.6	12.8	14.2	14.8	15.3	14.8	13.8	13.2	12.3	12.9
	1997	11.8	12.4	12.5	12.8	13.8	15.3	15.4	15.4	15.1	14.1	13.4	13.4	13.8
	1998	12.8	12.2	12.7	12.9	14.3	15.3	16.4	16.0	15.6	15.1	14.3	14.2	14.3
	1999	14.3	13.9	14.0	14.3	14.8	15.8	15.9	15.6	15.3	15.1	14.7	14.3	14.8
	2000	13.6	13.5	13.5	13.8	14.9	15.8	15.9	15.7	15.5	15.8	15.0	14.9	14.8
	2001	13.8	13.8	13.8	14.1	15.2	16.6	16.1	16.2	16.2	15.5	14.9	14.6	15.1
	2002	14.2	14.5	14.4	14.4	15.2	16.5	16.7	16.5	16.4	15.9	15.7	15.0	15.4
	2003	14.6	14.5	14.5	15.1	16.4	17.3	17.4	17.1	16.8	16.1	15.1	15.0	15.8
	2004	14.4	14.5	14.9	15.1	16.7	17.8	17.5	17.1	17.3	16.5	15.8	15.7	16.1
	2005	14.9	15.2	15.4	15.4	16.6	18.5	18.2	17.9	17.9	17.0	16.4	16.6	16.7
	2006	15.7	16.0	16.3	16.1	17.4	18.6	18.6	18.2	18.4	17.6	17.1	16.6	17.2
	2007	15.8	16.1	16.4	16.6	17.7	19.2	19.4	19.1	19.0	18.4	17.6	17.3	17.7
	2008	16.8	17.0	17.1	17.1	18.6	19.8	19.6	19.2	19.2
NORTHWEST TERRITORIES - TERRITOIRES DU NORD-OUEST														
00-91N Industrial aggregate (including unclassified) - Ensemble des industries y compris les entreprises non classifiées														
	1999	18.7	19.1	18.9	19.7	19.8	19.5	19.0	18.8	18.7	..
	2000	18.3	19.0	18.8	19.0	19.6	19.9	19.7	20.0	19.3	19.4	18.8	18.3	19.2
	2001	19.4	20.4	20.4	20.0	19.8	21.0	20.4	20.4	20.8	20.4	19.8	20.2	20.3
	2002	19.9	20.6	21.2	20.5	20.4	21.6	21.7	22.0	21.9	21.3	21.3	21.1	21.1
	2003	20.9	21.5	21.6	21.6	22.2	23.5	22.6	23.0	22.5	22.4	22.0	22.4	22.2
	2004	21.6	21.9	22.1	22.4	22.5	23.6	23.6	23.3	23.2	22.8	22.3	22.4	22.6
	2005	22.0	22.7	23.3	23.0	22.7	23.7	23.6	24.1	23.9	22.8	22.2	22.4	23.0
	2006	20.5	21.7	22.1	21.6	22.0	22.7	22.8	22.9	23.3	22.5	22.8	22.5	22.3
	2007	21.9	23.2	23.3	22.9	23.1	23.9	23.8	24.4	23.5	23.7	23.2	23.4	23.4
	2008	22.9	23.7	23.9	23.6	23.7	24.4	24.6	24.5	24.5

Table 8
Historical Estimates of Employment, for all Employees,
Industrial Aggregate, Canada, Provinces and Territories.

Tableau 8
Séries historiques des estimations de l'emploi, pour l'ensemble des
salariés, ensemble des industries, Canada, provinces et territoires.

(Continued - suite)

NAICS 2007	Industry	Jan. -	Feb. -	March -	April -	May -	June -	July -	August -	Sept. -	Oct. -	Nov. -	Dec. -	AVG. -
SCIAN 2007	Industrie	Janv.	Fév.	Mars	Avril	Mai	Juin	Juillet	Août	Sept.	Oct.	Nov.	Déc.	MOY.
NUNAVUT - NUNAVUT														
00-91N Industrial aggregate (including unclassified) -														
Ensemble des industries y compris les entreprises														
non classifiées														
	1999	7.5	7.5	7.6	7.9	7.9	7.9	8.3	8.2	8.2	..
	2000	7.7	8.2	8.0	7.9	8.1	8.4	8.6	9.0	9.4	9.5	9.1	8.9	8.6
	2001	9.9	10.0	10.5	10.5	10.3	10.5	10.0	10.3	10.7	10.8	10.9	9.7	10.3
	2002	9.3	10.4	9.5	9.4	9.5	9.3	9.0	9.6	9.9	10.1	10.2	10.0	9.7
	2003	9.3	9.7	9.9	9.8	9.8	9.7	9.6	10.0	10.2	10.1	10.0	9.9	9.8
	2004	9.5	9.8	9.8	9.6	9.7	9.8	9.8	10.0	10.1	10.5	10.5	10.3	9.9
	2005	9.5	9.8	10.0	9.9	9.6	9.7	9.8	10.2	10.6	9.9	10.0	9.9	9.9
	2006	9.8	10.0	10.1	9.7	9.6	10.0	9.9	10.5	11.0	10.7	10.9	10.8	10.3
	2007	10.2	10.0	10.4	10.6	10.8	10.9	10.6	10.9	10.8	10.9	11.0	10.5	10.6
	2008	10.4	10.8	10.6	10.3	10.5	10.4	10.3	10.6	10.8

Employment, Earnings and Hours, 2008
 Statistics Canada - Cat. No. 72-002-X

Emploi, gains et durée du travail, 2008
 Statistique Canada - n° 72-002-X au cat.

Table 9

Tableau 9

Historical Estimates of Average Weekly Earnings, for All Employees, Industrial Aggregate, Canada, Provinces and Territories, (1991-2008).

Séries historiques des estimations de la rémunération hebdomadaire moyenne, pour l'ensemble des salariés, par industrie, Canada, provinces et territoires (1991-2008).

	Page
<u>Canada</u>	<u>210</u>
<u>Provinces and Territories / Provinces et territoires</u>	<u>210</u>

Table 9
Historical Estimates of Average Weekly Earnings
(including overtime), for All Employees, Industrial
Aggregate, Canada, Provinces and Territories.

Tableau 9
Séries historiques des estimations de la rémunération hebdomadaire
moyenne (avec surtemps) pour l'ensemble des salariés, ensemble
des industries, Canada, provinces et territoires.

NAICS 2007	Industry	Jan.	Feb.	March	April	May	June	July	August	Sept.	Oct.	Nov.	Dec.	AVG.
SCIAN 2007	Industrie	Janv.	Fév.	Mars	Avril	Mai	Juin	Juillet	Août	Sept.	Oct.	Nov.	Déc.	MOY.
CANADA														
11-91N Industrial aggregate (excluding unclassified) - Ensemble des industries sauf les entreprises non classifiées														
	1991	\$541.07	\$543.86	\$547.22	\$550.44	\$551.13	\$555.35	\$555.14	\$556.78	\$558.07	\$560.38	\$558.30	\$560.23	\$553.15
	1992	563.20	562.68	562.40	566.81	570.59	573.46	575.48	576.32	578.77	580.16	579.34	578.96	572.41
	1993	579.44	577.68	580.26	582.69	578.51	584.15	586.37	585.02	587.13	584.79	584.03	584.03	582.87
	1994	585.32	584.26	589.40	592.34	588.70	596.85	597.90	594.24	598.21	595.48	595.90	594.89	592.88
	1995	594.93	595.47	598.74	594.49	591.75	600.53	597.48	600.70	603.63	600.48	601.87	603.40	598.67
	1996	597.26	601.42	605.41	602.08	607.58	615.80	612.17	614.79	615.52	620.73	618.68	619.71	611.01
	1997	620.21	619.62	621.13	622.83	627.12	624.40	622.30	621.81	624.95	624.53	626.25	625.49	623.43
	1998	630.27	634.15	632.27	634.27	629.38	632.95	630.39	631.74	631.56	635.51	633.77	636.38	632.72
	1999	633.76	635.60	635.37	638.85	639.33	642.17	643.61	641.82	642.64	642.64	642.11	647.02	640.47
	2000	648.36	650.36	651.21	652.68	653.43	656.46	656.51	658.14	658.82	658.84	659.49	661.44	655.55
	2001	661.45	662.09	661.26	660.28	659.25	663.33	664.56	665.70	667.90	669.11	670.79	672.60	664.88
	2002	675.49	676.00	674.05	676.56	675.92	677.55	678.81	680.33	680.71	682.77	682.49	685.67	678.91
	2003	685.68	685.73	684.13	683.75	682.95	689.22	689.72	684.54	689.57	690.26	689.55	701.82	688.11
	2004	693.48	701.44	700.39	703.12	698.57	706.68	699.99	699.73	705.18	703.85	705.14	713.08	702.61
	2005	705.99	711.81	714.92	718.58	721.17	729.44	727.19	730.24	734.99	733.49	734.63	738.62	725.26
	2006	738.19	740.80	742.36	743.65	743.90	745.96	744.15	746.89	749.13	752.65	752.74	761.27	746.89
	2007	760.90	763.72	764.84	765.86	766.93	773.26	769.94	768.67	773.03	776.96	781.82	782.74	770.82
	2008	780.70	787.75	788.10	789.42	787.93	791.93	788.81	791.13	798.10
NEWFOUNDLAND AND LABRADOR - TERRE-NEUVE ET LABRADOR														
11-91N Industrial aggregate (excluding unclassified) - Ensemble des industries sauf les entreprises non classifiées														
	1991	530.74	518.89	521.87	527.99	520.00	525.33	525.01	530.78	533.31	532.49	529.65	528.90	527.16
	1992	534.02	535.88	533.74	539.90	536.68	538.51	539.84	550.77	554.38	550.44	545.82	551.74	542.78
	1993	544.42	545.15	554.88	567.65	554.41	553.14	552.15	558.64	562.49	560.89	552.59	556.49	555.34
	1994	557.44	551.93	554.58	562.69	536.59	554.44	556.73	555.66	583.17	568.35	558.46	560.12	558.65
	1995	559.21	557.09	561.16	565.09	556.44	552.52	542.27	545.67	556.99	565.24	562.85	556.98	556.56
	1996	551.94	553.15	560.71	547.87	553.51	546.80	549.14	557.86	561.45	552.50	566.70	571.92	556.00
	1997	564.23	559.06	561.58	555.39	556.27	558.06	555.29	556.28	551.07	554.89	552.37	551.09	556.17
	1998	556.37	556.76	562.20	564.71	561.23	561.56	566.47	570.10	570.22	569.31	575.35	577.26	566.12
	1999	565.94	572.06	573.54	585.75	581.35	582.45	576.67	568.02	570.65	576.71	576.48	585.32	576.24
	2000	580.98	585.30	594.11	592.14	593.88	594.66	591.50	593.35	602.70	598.72	597.86	602.81	594.18
	2001	594.68	596.18	598.09	595.83	594.50	596.21	595.68	597.18	603.44	605.98	609.21	615.05	600.22
	2002	619.37	621.44	616.59	614.48	613.81	611.26	613.57	615.70	619.32	626.03	627.58	628.76	618.93
	2003	626.08	628.10	624.92	630.80	633.00	632.58	624.57	622.80	623.07	617.13	627.45	635.50	627.11
	2004	628.14	640.03	644.70	642.32	652.45	650.93	645.21	642.53	651.92	647.41	645.65	650.05	645.28
	2005	650.69	650.73	651.56	656.44	658.33	667.70	670.72	667.97	673.42	679.30	677.33	681.86	665.77
	2006	680.97	681.25	681.84	690.15	690.84	691.02	686.82	683.23	692.54	696.30	689.18	703.42	689.09
	2007	700.95	698.67	701.90	711.57	713.60	719.66	717.45	711.13	720.29	723.19	724.34	728.01	714.65
	2008	724.23	730.12	740.19	744.31	742.82	739.17	732.90	744.00	745.71
PRINCE EDWARD ISLAND - ÎLE-DU-PRINCE-ÉDOUARD														
11-91N Industrial aggregate (excluding unclassified) - Ensemble des industries sauf les entreprises non classifiées														
	1991	459.10	461.49	463.47	461.12	456.84	454.44	463.56	457.44	459.91	458.18	451.87	448.59	457.95
	1992	461.63	469.41	465.93	476.23	470.43	468.87	465.77	465.06	470.27	477.46	476.89	484.06	470.96
	1993	481.26	482.51	485.31	483.55	468.94	474.68	475.93	471.45	482.23	484.55	482.24	490.03	479.96
	1994	497.86	511.00	500.26	502.22	483.79	479.30	475.55	466.34	484.13	481.47	481.19	488.94	486.90
	1995	484.70	487.29	500.72	498.37	486.14	492.64	477.48	482.15	506.21	501.79	497.35	503.47	493.24
	1996	501.15	497.45	509.50	512.20	516.95	528.82	508.82	505.50	524.44	530.61	528.56	522.88	515.71
	1997	514.22	517.45	518.81	520.00	528.56	515.66	503.46	488.95	501.44	512.18	508.09	520.18	511.91
	1998	511.25	518.96	522.19	522.94	508.24	502.25	508.37	500.56	514.02	522.22	512.15	529.03	514.08
	1999	510.95	516.60	519.64	526.05	515.16	521.62	510.62	501.10	506.73	503.73	504.32	514.79	512.35
	2000	514.51	517.46	527.76	521.04	520.02	519.58	514.77	517.44	530.28	526.64	532.78	530.49	522.77
	2001	532.44	531.65	533.39	527.24	524.11	527.24	509.74	515.25	524.65	534.73	544.93	549.21	529.15
	2002	552.92	552.58	551.59	550.56	549.52	544.85	532.18	533.01	546.80	558.14	560.57	567.78	549.69
	2003	563.48	565.48	559.86	557.20	558.90	558.36	538.14	542.29	555.15	560.63	567.02	578.41	558.20
	2004	569.82	571.24	577.11	582.35	572.89	567.15	552.46	547.47	557.79	569.29	575.52	584.02	568.33
	2005	581.98	584.54	584.61	584.35	578.86	570.52	574.33	571.19	580.64	586.89	596.15	601.44	582.65
	2006	607.44	606.98	609.69	609.26	598.08	595.88	582.25	586.98	600.65	608.20	616.74	636.81	604.42
	2007	632.50	639.26	644.86	643.35	631.36	623.00	605.81	605.73	618.71	627.57	638.59	644.57	628.90
	2008	641.70	644.91	646.25	647.98	645.50	632.68	632.68	628.52	636.65
NOVA SCOTIA - NOUVELLE-ÉCOSSE														
11-91N Industrial aggregate (excluding unclassified) - Ensemble des industries sauf les entreprises non classifiées														
	1991	495.68	499.13	499.32	507.86	507.45	509.13	511.95	507.85	507.06	512.36	515.47	517.19	507.52

Table 9
Historical Estimates of Average Weekly Earnings
(including overtime), for All Employees, Industrial
Aggregate, Canada, Provinces and Territories.

Tableau 9
Séries historiques des estimations de la rémunération hebdomadaire
moyenne (avec surtemps) pour l'ensemble des salariés, ensemble
des industries, Canada, provinces et territoires.

(Continued - suite)

NAICS 2007	Industry	Jan.	Feb.	March	April	May	June	July	August	Sept.	Oct.	Nov.	Dec.	AVG.
SCIAN 2007	Industrie	Janv.	Fév.	Mars	Avril	Mai	Juin	Juillet	Août	Sept.	Oct.	Nov.	Déc.	MOY.
NOVA SCOTIA - NOUVELLE-ÉCOSSE														
11-91N Industrial aggregate (excluding unclassified) - Ensemble des industries sauf les entreprises non classifiées														
	1992	\$519.89	\$516.78	\$515.40	\$521.68	\$522.40	\$523.40	\$529.00	\$533.16	\$526.58	\$527.72	\$525.49	\$526.57	\$524.08
	1993	525.80	522.71	528.29	528.84	525.83	529.89	533.72	534.73	530.69	531.68	530.19	531.71	529.53
	1994	530.16	532.48	535.67	534.15	529.41	535.07	536.00	527.70	528.65	530.18	532.98	531.73	532.00
	1995	530.59	520.69	526.92	529.38	516.89	531.18	525.73	527.73	525.06	522.55	524.91	531.86	526.10
	1996	522.13	525.57	530.87	527.39	534.35	535.74	533.40	530.71	529.40	542.42	539.00	538.90	532.58
	1997	535.10	533.30	538.84	538.30	540.71	545.04	539.13	532.95	534.84	542.78	536.64	539.57	538.15
	1998	534.50	540.50	545.44	549.16	548.37	550.40	557.47	549.90	545.90	551.53	552.22	559.42	548.79
	1999	535.54	541.16	538.50	550.45	548.29	554.80	559.76	552.10	549.38	549.23	550.32	553.20	548.69
	2000	550.17	549.45	554.74	555.42	559.89	567.72	566.72	566.06	562.63	569.64	571.79	570.85	562.22
	2001	573.06	572.87	574.42	572.16	571.30	576.31	579.27	577.85	577.55	584.33	589.55	594.34	578.63
	2002	595.72	596.69	595.98	592.51	595.59	597.62	601.26	598.80	598.11	605.19	603.35	605.44	598.92
	2003	606.19	606.06	605.02	603.03	607.05	605.72	607.38	606.61	603.86	604.91	606.42	615.14	606.46
	2004	606.92	613.07	618.65	625.50	623.23	628.01	626.11	623.35	625.45	625.15	626.90	641.17	623.73
	2005	637.13	641.64	641.19	637.81	638.34	645.49	646.85	649.14	652.40	648.23	650.38	653.36	645.28
	2006	653.79	653.09	656.02	653.07	650.75	659.26	657.13	661.87	663.06	660.22	665.38	671.47	658.81
	2007	667.73	671.27	675.56	671.47	673.67	676.89	671.34	673.88	668.36	667.74	679.40	682.88	673.38
	2008	681.13	683.90	683.95	688.25	687.69	685.23	689.51	690.86	687.23
NEW BRUNSWICK - NOUVEAU-BRUNSWICK														
11-91N Industrial aggregate (excluding unclassified) - Ensemble des industries sauf les entreprises non classifiées														
	1991	496.34	504.47	504.61	502.73	495.92	497.40	502.07	503.81	500.76	504.67	503.68	502.12	501.52
	1992	508.29	500.58	502.93	510.37	511.57	506.21	510.65	506.80	513.14	521.18	522.60	520.22	511.25
	1993	516.81	516.95	517.70	530.87	519.54	521.04	525.78	530.48	534.86	531.61	529.07	528.44	525.40
	1994	531.05	530.05	519.19	529.95	515.74	517.44	531.20	520.86	528.88	528.02	525.38	530.59	525.59
	1995	539.29	535.08	535.78	533.59	529.84	533.81	530.73	529.69	539.37	533.59	533.64	540.11	534.46
	1996	530.97	530.31	541.90	535.69	533.84	534.54	536.77	530.25	541.26	541.59	543.05	544.02	537.00
	1997	546.50	546.91	546.89	546.66	547.35	552.18	562.48	544.41	548.17	549.88	543.91	547.81	548.71
	1998	544.27	547.87	553.90	558.40	553.40	553.86	554.33	550.17	550.38	557.07	548.77	556.65	552.44
	1999	554.96	554.88	549.54	556.82	555.45	559.77	561.90	559.83	566.99	571.18	568.92	571.93	561.17
	2000	570.86	571.75	574.43	578.03	580.56	585.94	586.80	593.75	596.74	596.41	591.42	595.71	585.54
	2001	594.20	593.86	593.19	590.53	585.18	588.09	589.13	593.96	594.10	599.33	599.48	605.43	593.83
	2002	605.42	605.09	604.29	604.11	602.61	603.55	609.18	610.85	614.48	618.63	620.82	623.50	610.28
	2003	618.97	616.77	617.14	618.46	617.56	620.89	626.32	624.19	627.30	631.26	627.88	639.56	623.95
	2004	631.98	636.08	632.61	635.95	631.96	642.55	633.14	632.03	641.44	640.59	644.87	651.84	637.96
	2005	646.99	652.77	650.58	649.61	653.29	663.39	663.22	659.86	668.74	673.62	674.09	677.01	661.35
	2006	674.26	676.33	677.75	679.66	678.54	680.66	675.27	677.31	683.77	685.03	689.69	700.37	681.59
	2007	695.51	697.72	702.16	703.42	707.84	708.74	703.56	705.85	708.81	714.71	721.02	724.05	707.93
	2008	718.44	723.42	723.87	725.68	726.93	726.20	733.26	733.73	739.46
QUÉBEC														
11-91N Industrial aggregate (excluding unclassified) - Ensemble des industries sauf les entreprises non classifiées														
	1991	537.00	542.07	542.62	544.19	543.12	547.10	545.34	549.10	549.12	550.35	546.80	548.87	545.45
	1992	549.91	553.03	553.66	557.06	565.29	567.97	570.63	571.10	574.27	576.66	575.93	575.79	566.03
	1993	573.45	569.84	572.21	571.60	567.85	573.08	574.05	574.88	578.40	573.07	572.97	569.88	572.63
	1994	569.86	570.02	575.17	577.13	568.30	577.96	579.48	575.49	579.85	577.51	575.75	578.47	575.46
	1995	575.10	578.46	582.85	574.64	570.67	579.83	576.16	579.73	585.94	580.77	586.54	582.13	579.41
	1996	572.39	586.25	586.56	580.38	585.38	584.91	578.00	585.84	588.45	595.68	587.85	594.24	585.52
	1997	592.12	591.28	591.51	593.42	600.32	592.22	591.48	592.12	595.90	596.94	597.44	596.29	594.29
	1998	602.21	605.88	602.57	606.88	599.95	600.39	599.43	599.92	600.14	605.08	601.92	601.85	602.17
	1999	600.84	603.18	601.51	605.15	605.33	606.51	607.81	607.00	608.04	608.11	606.19	608.84	605.74
	2000	609.91	610.78	613.03	612.04	613.06	615.44	616.16	618.55	620.00	621.36	623.13	620.80	616.25
	2001	624.77	624.22	622.62	621.84	621.13	625.10	626.39	628.28	631.34	633.64	634.55	635.06	627.42
	2002	641.57	639.84	637.79	641.89	641.60	642.99	644.45	648.45	646.32	648.73	645.30	648.75	644.03
	2003	649.10	648.55	648.00	651.08	655.77	656.43	664.93	649.94	654.41	660.23	655.66	668.90	655.31
	2004	657.12	664.29	661.69	668.45	665.07	677.77	668.88	667.60	678.16	669.57	665.58	675.36	668.39
	2005	665.91	672.68	681.01	676.66	683.21	694.98	690.01	693.51	699.27	690.85	688.74	697.79	686.37
	2006	687.81	692.84	700.85	697.00	700.40	709.29	705.66	714.26	701.01	705.17	718.24	710.68	703.70
	2007	708.37	716.69	723.27	719.70	731.85	723.01	727.52	727.34	726.57	726.77	736.13	735.10	725.29
	2008	736.17	729.07	737.63	742.02	744.65	740.20	750.20	733.82	739.05
ONTARIO														
11-91N Industrial aggregate (excluding unclassified) - Ensemble des industries sauf les entreprises non classifiées														
	1991	558.50	563.82	566.76	571.20	573.32	579.13	581.17	580.32	582.21	585.13	583.84	585.44	575.83
	1992	587.69	586.83	587.29	593.46	597.31	600.58	603.86	604.91	605.45	606.58	604.88	603.89	598.60
	1993	606.71	604.67	608.23	611.83	608.97	615.46	617.37	613.34	615.97	614.49	614.10	613.73	612.10

Table 9
Historical Estimates of Average Weekly Earnings
(including overtime), for All Employees, Industrial
Aggregate, Canada, Provinces and Territories.

Tableau 9
Séries historiques des estimations de la rémunération hebdomadaire
moyenne (avec surtemps) pour l'ensemble des salariés, ensemble
des industries, Canada, provinces et territoires.

(Continued - suite)

NAICS 2007	Industry	Jan.	Feb.	March	April	May	June	July	August	Sept.	Oct.	Nov.	Dec.	AVG.
SCIAN 2007	Industrie	Janv.	Fév.	Mars	Avril	Mai	Juin	Juillet	Août	Sept.	Oct.	Nov.	Déc.	MOY.
ONTARIO														
11-91N Industrial aggregate (excluding unclassified) - Ensemble des industries sauf les entreprises non classifiées														
	1994	\$615.65	\$616.04	\$624.93	\$627.44	\$625.66	\$634.41	\$634.72	\$630.62	\$634.04	\$630.34	\$631.38	\$628.55	\$627.92
	1995	631.05	629.26	633.63	628.63	625.80	636.15	633.29	636.85	639.58	633.74	636.49	642.38	633.96
	1996	635.37	636.88	642.95	641.39	645.39	656.76	653.14	652.98	653.80	656.86	658.73	656.52	649.30
	1997	661.10	662.20	662.14	661.69	667.30	663.95	660.06	660.08	666.25	662.13	669.56	665.25	663.50
	1998	673.79	676.52	673.45	674.25	668.27	672.86	666.62	669.57	670.61	674.79	673.64	675.96	672.52
	1999	676.60	677.04	677.48	679.61	682.77	686.07	687.54	685.81	686.52	686.08	685.48	691.24	683.58
	2000	693.95	696.11	695.21	697.21	696.97	700.91	701.45	702.80	703.89	702.02	702.86	706.20	700.02
	2001	704.77	704.67	704.38	704.48	704.16	708.42	710.50	711.37	713.98	712.93	715.20	716.48	709.29
	2002	718.88	718.83	717.11	719.29	719.84	721.96	723.87	724.65	724.72	726.30	725.56	729.41	722.59
	2003	729.35	728.94	727.78	725.18	724.67	733.38	731.92	726.57	730.98	732.93	731.01	745.70	730.73
	2004	736.92	743.75	741.22	746.35	738.72	746.46	741.64	737.81	744.41	742.23	743.88	751.21	742.92
	2005	743.20	749.36	753.65	761.07	760.44	770.63	766.12	769.57	773.84	772.54	772.89	776.55	764.31
	2006	777.23	778.51	779.03	779.54	778.46	778.33	778.40	778.99	784.66	788.19	784.94	795.83	781.89
	2007	796.87	797.92	798.15	799.34	799.48	808.69	801.30	800.83	804.28	808.47	812.40	812.77	803.46
	2008	811.72	821.56	817.94	818.12	819.09	826.02	819.20	823.78	828.74
MANITOBA														
11-91N Industrial aggregate (excluding unclassified) - Ensemble des industries sauf les entreprises non classifiées														
	1991	491.26	495.00	499.32	494.58	497.88	504.42	504.70	507.25	502.74	510.51	504.93	509.35	501.78
	1992	514.51	506.34	505.36	507.48	509.13	515.25	514.58	515.20	509.79	517.64	515.31	520.66	512.63
	1993	516.31	513.85	513.15	517.47	511.27	517.71	523.10	524.43	523.03	521.83	518.00	523.26	518.59
	1994	520.39	516.35	524.16	522.94	520.11	532.50	529.70	525.46	531.21	527.45	532.32	531.44	526.25
	1995	519.95	521.69	530.03	523.99	524.66	536.27	535.84	532.84	535.34	536.46	531.83	536.42	530.52
	1996	530.14	529.60	537.01	531.40	540.84	547.82	533.01	543.79	539.14	551.88	545.34	546.27	539.76
	1997	543.43	540.60	546.21	548.80	547.44	550.90	557.99	556.93	547.64	556.07	551.01	554.35	550.16
	1998	556.08	562.20	556.93	557.32	565.88	567.10	571.71	570.51	566.58	569.54	564.32	566.68	564.63
	1999	560.12	562.02	559.18	564.25	562.17	566.98	571.29	566.60	560.64	564.60	565.82	574.76	564.90
	2000	574.22	576.92	580.02	580.09	585.60	591.21	588.27	588.81	588.76	585.24	584.35	588.50	584.42
	2001	585.69	587.89	586.81	584.48	585.04	595.12	598.15	597.83	597.71	597.45	598.83	603.24	593.23
	2002	600.88	601.94	601.16	601.19	601.89	607.01	606.50	604.52	605.48	607.98	607.96	611.65	604.89
	2003	608.96	607.29	606.73	603.68	600.16	609.17	609.31	608.01	615.68	614.00	612.76	624.53	610.03
	2004	619.40	628.45	630.33	628.65	629.80	636.34	626.82	632.97	634.99	639.24	639.49	645.90	632.77
	2005	644.12	647.46	651.61	655.92	656.11	661.45	661.76	657.16	661.69	660.42	659.06	661.93	656.64
	2006	664.28	666.50	670.08	665.39	663.34	676.80	670.82	673.78	682.32	680.21	678.30	690.89	673.65
	2007	682.81	691.25	695.30	694.76	694.19	709.44	701.89	701.18	705.04	711.93	718.04	715.16	701.93
	2008	710.13	720.55	717.05	719.05	720.65	725.12	714.54	721.49	726.34
SASKATCHEWAN														
11-91N Industrial aggregate (excluding unclassified) - Ensemble des industries sauf les entreprises non classifiées														
	1991	495.84	488.72	491.90	501.73	499.26	508.23	501.98	508.48	513.76	513.45	510.19	512.49	503.90
	1992	514.18	510.86	509.29	510.58	510.56	512.85	505.11	501.81	514.55	511.00	509.86	516.24	510.57
	1993	517.29	512.10	514.72	518.66	514.28	516.50	514.35	515.58	513.28	512.00	513.59	519.54	515.14
	1994	514.36	509.78	524.70	533.65	529.51	539.59	537.11	535.53	536.47	532.46	535.03	535.18	530.38
	1995	530.16	527.47	525.15	524.33	526.59	537.23	531.71	532.36	537.96	535.32	530.22	540.23	531.63
	1996	530.51	528.87	531.73	528.51	533.19	532.94	531.51	535.12	540.12	541.74	538.98	549.61	535.27
	1997	542.70	536.08	547.18	546.87	544.15	548.43	551.06	547.71	549.74	558.22	548.91	554.47	548.05
	1998	555.87	557.17	554.27	557.79	558.12	566.23	567.28	564.10	565.81	571.81	565.72	577.36	563.52
	1999	564.81	562.78	561.13	569.14	569.65	571.43	571.07	566.50	572.26	574.49	572.72	579.93	569.73
	2000	578.46	579.84	578.64	580.28	584.24	591.51	587.50	585.53	589.80	594.71	589.95	596.34	586.47
	2001	596.55	601.94	596.63	594.31	594.69	593.10	589.54	600.67	602.05	601.82	607.46	597.44	598.02
	2002	613.31	612.51	607.03	608.79	603.89	603.75	605.54	613.14	613.08	609.50	607.97	606.64	608.74
	2003	611.21	616.88	615.43	616.89	609.75	618.53	617.65	623.12	633.98	622.82	625.21	631.09	620.31
	2004	625.34	638.04	639.04	632.56	637.73	638.63	638.42	651.82	648.23	647.57	650.77	658.05	642.28
	2005	653.86	656.66	654.42	658.79	663.57	668.29	673.12	673.54	673.52	677.53	677.06	676.31	667.38
	2006	687.21	682.64	683.23	693.79	691.87	693.53	689.50	692.54	696.99	696.64	687.90	703.81	691.70
	2007	711.36	711.85	709.91	712.35	712.01	729.28	723.19	723.77	736.63	736.61	736.69	742.00	724.03
	2008	736.77	747.05	747.45	750.68	746.00	756.80	749.85	758.12	769.49
ALBERTA														
11-91N Industrial aggregate (excluding unclassified) - Ensemble des industries sauf les entreprises non classifiées														
	1991	536.09	534.34	539.74	541.07	545.77	544.17	546.00	550.05	550.02	553.87	549.13	552.80	545.19
	1992	556.79	553.44	552.01	557.78	556.19	561.83	563.69	566.62	569.69	565.98	566.45	567.25	561.55
	1993	574.39	575.10	569.56	568.12	563.98	568.86	573.16	571.34	573.25	571.78	568.78	569.98	570.68
	1994	572.43	567.14	565.82	569.55	570.05	576.16	576.07	579.90	581.86	577.53	576.29	570.02	573.63
	1995	575.54	576.73	574.73	569.92	569.47	572.24	570.76	573.38	573.97	574.61	570.84	567.85	572.49

Table 9
Historical Estimates of Average Weekly Earnings
(including overtime), for All Employees, Industrial
Aggregate, Canada, Provinces and Territories.

Tableau 9
Séries historiques des estimations de la rémunération hebdomadaire
moyenne (avec surtemps) pour l'ensemble des salariés, ensemble
des industries, Canada, provinces et territoires.

(Continued - suite)

NAICS 2007	Industry	Jan.	Feb.	March	April	May	June	July	August	Sept.	Oct.	Nov.	Dec.	AVG.
SCIAN 2007	Industrie	Janv.	Fév.	Mars	Avril	Mai	Juin	Juillet	Août	Sept.	Oct.	Nov.	Déc.	MOY.
ALBERTA														
11-91N Industrial aggregate (excluding unclassified) - Ensemble des industries sauf les entreprises non classifiées														
	1996	\$571.41	\$574.34	\$577.11	\$570.15	\$590.10	\$607.45	\$605.67	\$613.71	\$611.63	\$618.62	\$608.77	\$609.25	\$596.81
	1997	607.92	607.13	616.40	621.17	616.67	619.04	618.77	619.04	622.90	624.64	620.00	623.63	618.23
	1998	625.36	634.72	635.18	635.14	631.29	637.33	637.00	638.13	633.79	636.35	635.05	640.65	635.01
	1999	635.37	641.39	641.29	641.89	639.71	642.99	648.52	647.00	645.90	645.62	645.93	652.49	644.07
	2000	652.19	657.92	660.41	660.69	661.07	663.64	665.89	667.34	665.49	665.15	666.96	669.24	663.09
	2001	673.08	674.34	674.00	671.46	670.28	674.53	677.81	680.00	682.17	684.45	685.87	687.51	677.99
	2002	691.38	691.00	690.72	693.55	689.60	689.49	692.05	694.56	696.10	696.92	699.93	698.09	693.65
	2003	699.78	704.51	702.90	698.13	688.29	701.29	702.25	704.65	712.88	703.21	706.79	717.32	703.53
	2004	711.16	720.11	722.34	717.04	716.75	723.32	718.67	725.52	725.50	730.32	737.70	744.66	724.54
	2005	743.96	750.38	749.65	749.72	753.70	756.82	762.37	769.51	770.73	776.72	781.67	779.69	762.32
	2006	785.40	788.69	788.21	794.30	793.18	792.92	797.45	800.89	806.66	812.62	806.46	822.91	799.32
	2007	825.57	826.92	821.95	823.73	819.96	834.76	835.67	832.26	845.02	852.37	851.59	854.65	835.52
	2008	851.62	870.49	874.22	870.30	861.88	871.51	863.35	876.10	894.46
BRITISH COLUMBIA - COLOMBIE-BRITANNIQUE														
11-91N Industrial aggregate (excluding unclassified) - Ensemble des industries sauf les entreprises non classifiées														
	1991	539.93	535.23	545.80	551.66	551.62	556.38	549.62	551.89	557.32	556.32	556.96	557.09	550.93
	1992	563.24	563.54	561.42	561.78	566.36	567.69	566.69	565.82	574.64	576.36	576.78	571.92	568.09
	1993	569.17	570.74	575.66	579.46	575.53	584.40	587.72	586.80	586.86	585.31	585.82	587.01	581.38
	1994	591.93	587.53	587.24	591.80	596.25	602.16	604.40	598.60	601.20	601.83	604.17	602.27	597.61
	1995	601.24	606.74	609.13	611.69	613.77	622.03	618.23	622.92	619.83	622.79	619.23	615.80	615.48
	1996	613.46	614.25	618.43	617.94	620.63	638.74	638.31	634.82	630.94	636.85	638.14	635.85	628.32
	1997	633.39	631.93	630.39	637.31	646.72	647.65	641.79	643.14	639.07	640.14	636.14	636.25	638.74
	1998	635.31	639.12	639.31	641.39	638.61	646.62	643.88	646.87	645.72	646.62	645.75	646.12	642.98
	1999	642.72	644.68	646.68	652.02	651.32	654.79	653.00	651.90	654.33	651.95	651.86	654.47	650.86
	2000	655.85	657.51	656.91	663.85	665.95	665.75	662.98	664.36	663.11	665.07	664.16	666.30	662.72
	2001	662.54	665.42	663.43	661.63	660.94	666.06	664.52	661.85	662.22	664.78	663.33	667.57	663.70
	2002	662.98	670.81	667.78	671.57	670.63	674.58	672.14	670.32	673.29	676.24	678.79	682.84	672.73
	2003	680.46	680.04	675.17	679.24	677.13	684.43	677.12	677.62	682.95	681.80	684.69	690.96	681.00
	2004	686.09	696.85	697.25	695.46	690.63	697.99	687.34	688.29	687.96	694.18	696.53	702.54	693.45
	2005	692.10	697.20	694.10	706.45	712.01	716.86	714.80	716.06	723.49	723.69	729.51	731.44	713.38
	2006	734.32	738.63	733.14	741.92	745.10	741.20	733.86	731.58	743.56	747.04	740.02	757.11	740.71
	2007	753.74	753.52	752.06	760.29	751.69	767.01	760.81	755.27	762.50	768.36	771.95	773.26	761.01
	2008	766.18	778.18	772.35	775.97	768.36	775.59	764.86	779.43	786.89
YUKON														
11-91N Industrial aggregate (excluding unclassified) - Ensemble des industries sauf les entreprises non classifiées														
	1991	672.16	658.40	718.91	660.86	666.46	673.15	676.02	677.06	685.68	698.96	689.28	685.31	680.63
	1992	705.47	702.51	702.30	697.78	706.76	710.03	711.79	726.03	742.87	755.40	729.86	715.14	717.92
	1993	725.33	717.16	709.27	704.31	705.04	703.96	737.72	714.81	745.61	737.16	721.23	712.44	719.73
	1994	706.76	706.27	738.16	744.24	721.44	719.01	731.17	751.34	757.39	755.33	710.80	715.54	730.27
	1995	739.13	722.99	728.84	684.44	662.51	673.28	688.96	721.11	728.26	751.00	729.67	704.73	710.14
	1996	722.00	732.85	728.22	727.34	707.82	665.78	737.20	729.62	751.27	776.18	767.52	723.50	731.08
	1997	748.99	719.44	732.46	740.43	722.40	729.79	735.12	746.00	760.47	773.14	755.53	752.90	743.25
	1998	753.75	739.39	743.81	734.83	729.08	706.16	717.83	702.34	701.32	712.71	703.08	719.29	720.57
	1999	706.24	722.05	731.90	725.01	712.63	715.34	716.38	732.38	747.66	759.13	749.91	772.09	732.47
	2000	735.29	734.00	746.80	739.74	737.35	754.29	750.95	747.71	745.93	744.72	744.48	753.42	744.82
	2001	748.62	749.36	752.94	748.04	735.37	728.14	724.47	725.44	745.21	767.39	772.87	771.50	746.89
	2002	779.69	767.08	768.28	770.28	756.36	751.94	732.27	726.28	752.16	763.39	754.45	773.19	757.19
	2003	759.90	750.90	753.03	753.38	752.22	768.15	755.11	751.92	770.58	750.02	754.62	746.84	755.76
	2004	761.31	784.03	777.51	781.39	756.35	755.49	770.23	791.36	794.45	797.32	803.21	804.12	781.26
	2005	800.36	793.42	809.85	800.16	802.69	799.98	824.14	813.46	826.20	834.34	834.54	832.82	814.72
	2006	860.88	848.05	864.06	852.25	853.29	836.52	842.36	835.70	846.96	867.92	863.21	862.75	852.47
	2007	865.90	865.13	857.72	874.52	871.76	880.08	886.83	874.18	890.93	908.05	905.85	902.23	882.47
	2008	894.51	897.40	900.31	905.17	884.67	897.81	897.86	904.33	940.49
NORTHWEST TERRITORIES - TERRITOIRES DU NORD-OUEST														
11-91N Industrial aggregate (excluding unclassified) - Ensemble des industries sauf les entreprises non classifiées														
	2001	847.83	853.26	858.30	855.36	849.49	850.94	853.45	856.04	853.05	871.64	878.55	873.88	858.46
	2002	870.86	882.78	886.57	886.88	878.36	879.40	877.25	887.88	888.98	897.98	896.03	908.11	886.84
	2003	901.01	903.56	899.42	894.46	902.93	908.04	886.52	888.43	909.79	895.53	898.07	913.39	900.08
	2004	905.32	927.72	933.74	913.17	925.35	924.10	916.14	928.81	929.71	927.64	937.57	943.22	926.05
	2005	931.18	951.54	943.79	948.27	947.60	954.74	948.29	965.25	986.67	993.38	986.67	970.54	960.72
	2006	968.72	987.50	984.29	997.66	992.88	954.57	962.44	962.96	970.79	988.12	951.39	962.21	973.42

Table 9
Historical Estimates of Average Weekly Earnings
(including overtime), for All Employees, Industrial
Aggregate, Canada, Provinces and Territories.

(Continued - suite)

Tableau 9
Séries historiques des estimations de la rémunération hebdomadaire
moyenne (avec surtemps) pour l'ensemble des salariés, ensemble
des industries, Canada, provinces et territoires.

NAICS 2007	Industry	Jan. - Janv.	Feb. - Fév.	March - Mars	April - Avril	May - Mai	June - Juin	July - Juillet	August - Août	Sept. - Sept.	Oct. - Oct.	Nov. - Nov.	Dec. - Déc.	AVG. - MOY.
SCIAN 2007	Industrie													
NORTHWEST TERRITORIES - TERRITOIRES DU NORD-OUEST														
11-91N Industrial aggregate (excluding unclassified) - Ensemble des industries sauf les entreprises non classifiées														
	2007	\$972.89	\$985.45	\$985.15	1006.17	\$992.64	\$996.12	1007.11	\$989.88	1030.85	1037.79	1026.56	1022.26	1004.63
	2008	1005.47	1039.31	1050.73	1049.12	1023.52	1040.77	1038.93	1058.96	1064.12
NUNAVUT - NUNAVUT														
11-91N Industrial aggregate (excluding unclassified) - Ensemble des industries sauf les entreprises non classifiées														
	2001	\$777.86	\$777.18	\$792.41	\$772.66	\$763.45	\$772.91	\$776.61	\$785.37	\$780.19	\$779.31	\$786.09	\$772.26	\$778.11
	2002	782.46	789.11	782.52	779.73	777.24	788.76	799.80	799.23	794.89	780.99	789.67	789.98	787.86
	2003	779.18	768.27	786.55	780.87	768.29	764.67	789.28	784.51	781.73	777.59	761.76	771.60	776.20
	2004	752.01	753.68	751.67	764.97	768.02	782.19	784.93	807.85	788.83	787.18	770.79	793.76	775.87
	2005	799.96	812.35	830.77	851.51	874.36	875.96	902.52	896.77	908.20	897.00	881.36	878.36	867.96
	2006	892.26	877.55	881.37	886.35	894.59	894.98	920.56	924.29	914.85	912.43	886.08	890.85	898.25
	2007	924.92	911.08	921.16	941.92	921.60	940.33	1000.35	983.91	967.33	965.42	953.96	946.89	948.68
	2008	925.16	928.53	940.94	943.34	932.33	942.68	\$972.01	973.52	954.29

Employment, Earnings and Hours, 2008
 Statistics Canada - Cat. No. 72-002-X

Emploi, gains et durée du travail, 2008
 Statistique Canada - n° 72-002-X au cat.

Table 10

Tableau 10

Quarterly and Annual Estimates of Employment by Size of Enterprise, All Employees, for Selected Industries, Canada, Provinces and Territories (2004-2008).

Estimations trimestrielles et annuelles de l'emploi par taille d'entreprise, Ensemble des salariés, pour une sélection d'industries, Canada, provinces et territoires (2004-2008).

In the second quarter of 2008 employment stood at 14,455,064, an increase of 436,756 employees from the previous quarter. This increase was consistent for all employee size groups. The year over year employment increased by 284,102 (+ 2.0 %).

Au deuxième trimestre de 2008, l'emploi total pour l'ensemble des salariés s'est établi à 14 455 064 une augmentation de 436 756 salariés par rapport au trimestre précédent. Cette hausse s'est reflétée dans tous les groupes de tailles d'entreprise. La croissance du nombre de salariés d'une année à l'autre a été de 284 102 (+2,0 %).

Canada

Page

216

Provinces and Territories / Provinces et territoires

224

Table 10
Quarterly and Annual Estimates of Employment by Enterprise
Size of Employment, for All Employees, for Selected Industries,
Canada, Provinces and Territories.

Tableau 10
Estimations trimestrielles et annuelles de l'emploi par taille
d'entreprise selon l'emploi, pour l'ensemble des salariés pour
une sélection d'industries, Canada, provinces et territoires.

NAICS 2007	Industry	Size - Taille										
		All Sizes - Toutes les tailles	0-4	5-19	20-49	50-99	100-299	300-499	500 +	0-49	50-299	300 +
SCIAN 2007	Industrie											
CANADA												
11	Forestry, logging & support - Forêt, exploitation et soutien											
	2004											
	Quarter 1 - Trimestre 1	62,774	9,213	18,028	11,165	4,530	4,425	2,079	13,334	38,406	8,956	15,412
	Quarter 2 - Trimestre 2	67,346	9,982	15,591	9,843	6,156	6,802	3,476	15,495	35,417	12,958	18,971
	Quarter 3 - Trimestre 3	83,977	9,296	19,587	14,287	9,939	10,734	3,342	16,791	43,171	20,673	20,133
	Quarter 4 - Trimestre 4	71,499	10,318	18,740	13,927	6,814	7,347	2,260	12,092	42,985	14,161	14,353
	Annual - Annuel	71,399	9,703	17,986	12,306	6,860	7,327	2,789	14,428	39,995	14,187	17,217
	2005											
	Quarter 1 - Trimestre 1	61,085	10,375	16,633	11,333	5,099	5,149	1,922	10,575	38,341	10,248	12,496
	Quarter 2 - Trimestre 2	66,095	9,035	15,760	10,648	6,854	6,667	2,973	14,160	35,443	13,520	17,132
	Quarter 3 - Trimestre 3	79,973	10,324	17,932	14,144	8,868	10,646	2,823	15,236	42,399	19,514	18,059
	Quarter 4 - Trimestre 4	68,729	9,645	18,090	13,102	6,538	8,142	2,153	11,059	40,837	14,680	13,212
	Annual - Annuel	68,970	9,845	17,104	12,306	6,840	7,651	2,468	12,757	39,255	14,491	15,225
	2006											
	Quarter 1 - Trimestre 1	59,825	9,439	16,157	11,639	4,662	6,114	2,603	9,211	37,235	10,775	11,814
	Quarter 2 - Trimestre 2	61,526	9,609	13,946	9,686	5,726	7,739	2,646	12,175	33,241	13,464	14,821
	Quarter 3 - Trimestre 3	73,740	9,732	16,794	12,475	8,613	10,963	3,326	11,837	39,001	19,576	15,163
	Quarter 4 - Trimestre 4	61,666	9,435	16,617	11,460	6,056	6,503	2,391	9,204	37,512	12,558	11,596
	Annual - Annuel	64,189	9,554	15,879	11,315	6,264	7,830	2,742	10,607	36,747	14,094	13,348
	2007											
	Quarter 1 - Trimestre 1	53,781	8,785	15,002	9,957	4,675	4,853	1,116	9,393	33,744	9,528	10,509
	Quarter 2 - Trimestre 2	55,876	8,701	12,940	8,207	6,176	5,782	2,519	11,551	29,848	11,958	14,070
	Quarter 3 - Trimestre 3	68,288	9,031	15,366	11,532	7,937	10,113	1,893	12,417	35,929	18,049	14,309
	Quarter 4 - Trimestre 4	55,692	8,662	15,327	10,709	5,842	5,363	891	8,899	34,698	11,204	9,790
	Annual - Annuel	58,409	8,795	14,659	10,101	6,157	6,528	1,605	10,565	33,555	12,685	12,169
	2008											
	Quarter 1 - Trimestre 1	46,198	8,366	13,274	8,537	4,238	3,633	647	7,503	30,177	7,871	8,151
	Quarter 2 - Trimestre 2	47,460	8,126	11,232	7,647	4,845	5,138	828	9,644	27,005	9,983	10,472
21	Mining, quarrying & oil & gas extraction - Extraction minière, exploitation en carrière et extraction de pétrole et de gaz											
	2004											
	Quarter 1 - Trimestre 1	148,113	7,589	11,940	10,242	8,936	18,831	5,172	85,403	29,772	27,766	90,575
	Quarter 2 - Trimestre 2	152,272	7,816	12,835	11,259	8,861	19,108	6,150	86,243	31,911	27,968	92,393
	Quarter 3 - Trimestre 3	156,158	7,643	13,449	11,264	9,679	19,372	7,604	87,148	32,355	29,051	94,752
	Quarter 4 - Trimestre 4	157,400	7,887	12,828	11,835	9,448	18,358	8,139	88,906	32,550	27,806	97,045
	Annual - Annuel	153,486	7,734	12,763	11,150	9,231	18,917	6,766	86,925	31,647	28,148	93,691
	2005											
	Quarter 1 - Trimestre 1	156,285	7,956	12,381	10,874	8,676	18,506	8,779	89,113	31,211	27,182	97,892
	Quarter 2 - Trimestre 2	160,207	7,925	13,296	11,383	8,797	18,906	8,980	90,919	32,604	27,703	99,899
	Quarter 3 - Trimestre 3	165,187	7,887	14,063	11,800	10,469	19,600	9,751	91,616	33,750	30,069	101,368
	Quarter 4 - Trimestre 4	166,475	7,995	13,541	11,195	9,902	20,065	7,868	95,908	32,731	29,967	103,777
	Annual - Annuel	162,038	7,941	13,320	11,313	9,461	19,269	8,845	91,889	32,574	28,730	100,734
	2006											
	Quarter 1 - Trimestre 1	169,190	8,195	13,276	10,892	8,658	19,292	8,007	100,871	32,363	27,950	108,877
	Quarter 2 - Trimestre 2	179,993	8,884	14,412	12,075	8,949	20,432	10,227	105,013	35,371	29,381	115,240
	Quarter 3 - Trimestre 3	185,371	8,605	14,915	13,321	10,970	20,335	10,711	106,514	36,841	31,305	117,225
	Quarter 4 - Trimestre 4	186,134	8,291	15,219	13,249	10,163	19,599	12,240	107,372	36,759	29,762	119,613
	Annual - Annuel	180,172	8,494	14,455	12,384	9,685	19,914	10,296	104,943	35,333	29,600	115,239
	2007											
	Quarter 1 - Trimestre 1	188,788	8,789	14,896	12,794	9,445	21,325	11,362	110,177	36,479	30,770	121,539
	Quarter 2 - Trimestre 2	186,394	8,538	15,680	13,375	10,057	19,734	12,000	107,011	37,592	29,791	119,011
	Quarter 3 - Trimestre 3	195,205	8,946	16,140	13,724	12,017	20,918	13,150	110,310	38,810	32,935	123,460
	Quarter 4 - Trimestre 4	195,669	8,793	16,128	13,994	11,412	19,851	14,186	111,304	38,915	31,263	125,491
	Annual - Annuel	191,514	8,766	15,711	13,472	10,733	20,457	12,674	109,701	37,949	31,190	122,375
	2008											
	Quarter 1 - Trimestre 1	196,008	9,351	15,233	13,307	10,456	20,676	12,411	114,574	37,891	31,132	126,985
	Quarter 2 - Trimestre 2	196,275	9,810	15,549	13,220	10,952	20,158	11,725	114,860	38,579	31,110	126,585
22	Utilities - Services publics											
	2004											
	Quarter 1 - Trimestre 1	118,084	533	2,033	1,638	2,246	4,406	1,420	105,809	4,204	6,651	107,229
	Quarter 2 - Trimestre 2	121,798	573	2,096	1,781	2,084	4,622	1,792	108,850	4,450	6,706	110,641
	Quarter 3 - Trimestre 3	122,631	601	2,099	2,047	1,829	4,710	1,344	110,001	4,747	6,539	111,345
	Quarter 4 - Trimestre 4	121,026	584	1,963	2,060	1,838	4,658	1,611	108,312	4,607	6,496	109,923
	Annual - Annuel	120,885	573	2,048	1,882	1,999	4,599	1,542	108,243	4,502	6,598	109,785
	2005											
	Quarter 1 - Trimestre 1	120,434	564	1,855	1,984	2,111	4,617	2,743	106,561	4,403	6,727	109,304
	Quarter 2 - Trimestre 2	122,540	564	2,080	2,168	2,060	5,023	2,197	108,448	4,812	7,083	110,644
	Quarter 3 - Trimestre 3	121,323	587	2,236	2,123	2,156	5,011	1,829	107,381	4,946	7,167	109,210
	Quarter 4 - Trimestre 4	120,330	584	2,155	2,137	1,841	5,237	1,492	106,885	4,875	7,078	108,377
	Annual - Annuel	121,157	575	2,081	2,103	2,042	4,972	2,065	107,319	4,759	7,014	109,384
	2006											
	Quarter 1 - Trimestre 1	119,992	608	2,033	1,887	2,069	4,913	1,666	106,816	4,528	6,982	108,482

Table 10
Quarterly and Annual Estimates of Employment by Enterprise
Size of Employment, for All Employees, for Selected Industries,
Canada, Provinces and Territories.

Tableau 10
Estimations trimestrielles et annuelles de l'emploi par taille
d'entreprise selon l'emploi, pour l'ensemble des salariés pour
une sélection d'industries, Canada, provinces et territoires.

(Continued - suite)

NAICS 2007	Industry	Size - Taille										
		All Sizes - Toutes les tailles	0-4	5-19	20-49	50-99	100-299	300-499	500 +	0-49	50-299	300 +
SCIAN 2007	Industrie											
CANADA												
22	Utilities - Services publics											
	2006											
	Quarter 2 - Trimestre 2	122,684	604	2,345	2,075	2,092	4,634	2,126	108,809	5,023	6,726	110,935
	Quarter 3 - Trimestre 3	123,991	681	2,445	2,047	1,976	5,017	2,389	109,436	5,173	6,993	111,825
	Quarter 4 - Trimestre 4	120,915	691	2,376	2,010	2,032	4,568	2,580	106,658	5,077	6,600	109,238
	Annual - Annuel	121,896	646	2,300	2,005	2,042	4,783	2,190	107,930	4,950	6,825	110,120
	2007											
	Quarter 1 - Trimestre 1	120,364	713	2,338	1,914	2,015	4,774	2,654	105,955	4,966	6,789	108,608
	Quarter 2 - Trimestre 2	123,253	750	2,612	2,103	2,105	5,225	2,449	108,008	5,466	7,330	110,457
	Quarter 3 - Trimestre 3	124,905	805	2,730	2,223	2,267	5,204	2,386	109,290	5,758	7,471	111,676
	Quarter 4 - Trimestre 4	123,344	808	2,487	2,148	2,271	5,189	1,789	108,652	5,442	7,460	110,442
	Annual - Annuel	122,966	769	2,542	2,097	2,164	5,098	2,319	107,976	5,408	7,262	110,296
	2008											
	Quarter 1 - Trimestre 1	121,994	781	2,438	2,121	2,250	5,506	2,018	106,879	5,341	7,757	108,896
	Quarter 2 - Trimestre 2	125,906	590	2,216	2,260	1,977	4,913	2,314	111,637	5,066	6,889	113,951
23	Construction - Construction											
	2004											
	Quarter 1 - Trimestre 1	572,775	105,549	183,308	101,903	54,824	49,165	12,081	65,945	390,760	103,989	78,026
	Quarter 2 - Trimestre 2	665,910	114,087	217,612	121,795	66,720	59,818	15,725	70,153	453,494	126,538	85,878
	Quarter 3 - Trimestre 3	719,699	123,977	226,395	131,332	76,271	67,621	20,011	74,091	481,705	143,892	94,102
	Quarter 4 - Trimestre 4	692,668	124,183	211,674	126,855	72,166	66,910	18,962	71,917	462,713	139,076	90,879
	Annual - Annuel	662,763	116,949	209,747	120,471	67,495	60,878	16,695	70,527	447,168	128,374	87,222
	2005											
	Quarter 1 - Trimestre 1	595,638	120,297	177,876	103,482	59,509	54,100	14,732	65,643	401,655	113,609	80,375
	Quarter 2 - Trimestre 2	694,066	125,388	215,063	124,394	69,970	67,166	18,613	73,471	464,845	137,137	92,085
	Quarter 3 - Trimestre 3	756,660	133,934	226,228	138,087	77,556	78,741	22,052	80,063	498,248	156,297	102,115
	Quarter 4 - Trimestre 4	731,171	120,652	222,518	134,398	76,647	78,571	19,128	79,255	477,569	155,218	98,383
	Annual - Annuel	694,384	125,068	210,421	125,090	70,921	69,645	18,631	74,608	460,579	140,565	93,239
	2006											
	Quarter 1 - Trimestre 1	645,532	125,554	187,684	112,225	64,450	64,119	19,100	72,401	425,462	128,569	91,501
	Quarter 2 - Trimestre 2	737,769	148,393	212,367	130,695	74,861	74,755	21,354	75,344	491,455	149,616	96,698
	Quarter 3 - Trimestre 3	794,870	143,868	231,805	144,730	84,477	85,286	26,029	78,674	520,403	169,763	104,703
	Quarter 4 - Trimestre 4	768,114	147,170	214,348	140,040	82,716	80,220	22,028	81,592	501,558	162,936	103,620
	Annual - Annuel	736,571	141,246	211,551	131,923	76,626	76,095	22,128	77,003	484,720	152,721	99,130
	2007											
	Quarter 1 - Trimestre 1	677,986	131,641	193,506	119,342	68,474	67,188	21,209	76,626	444,489	135,662	97,835
	Quarter 2 - Trimestre 2	781,823	138,730	230,837	141,741	80,186	82,607	21,778	85,944	511,308	162,793	107,722
	Quarter 3 - Trimestre 3	853,103	140,113	251,836	155,943	93,280	95,952	24,530	91,450	547,892	189,231	115,980
	Quarter 4 - Trimestre 4	830,432	139,035	238,230	151,565	91,424	96,702	24,648	88,827	528,831	188,126	113,475
	Annual - Annuel	785,836	137,380	228,602	142,148	83,341	85,612	23,041	85,712	508,130	168,953	108,753
	2008											
	Quarter 1 - Trimestre 1	733,061	135,797	207,513	128,291	74,842	79,359	23,707	83,552	471,601	154,201	107,259
	Quarter 2 - Trimestre 2	835,049	145,523	241,723	148,695	88,155	87,902	25,411	97,639	535,941	176,058	123,050
31-33	Manufacturing - Fabrication											
	2004											
	Quarter 1 - Trimestre 1	1,852,995	48,344	166,623	204,564	192,907	309,904	134,757	795,897	419,530	502,811	930,654
	Quarter 2 - Trimestre 2	1,913,174	47,406	171,148	211,222	198,967	323,703	144,966	815,763	429,776	522,670	960,729
	Quarter 3 - Trimestre 3	1,922,462	45,666	171,273	212,511	199,585	332,368	146,692	814,366	429,451	531,953	961,058
	Quarter 4 - Trimestre 4	1,880,688	45,093	168,361	209,006	201,473	327,288	139,614	789,852	422,461	528,761	929,466
	Annual - Annuel	1,892,330	46,627	169,351	209,326	198,233	323,316	141,507	803,969	425,304	521,549	945,477
	2005											
	Quarter 1 - Trimestre 1	1,831,849	46,809	163,020	202,650	192,536	312,313	131,166	783,355	412,479	504,849	914,521
	Quarter 2 - Trimestre 2	1,873,794	43,126	167,481	210,692	197,883	323,176	135,990	795,445	421,299	521,059	931,435
	Quarter 3 - Trimestre 3	1,875,396	44,768	168,366	212,985	201,103	324,835	138,539	784,799	426,119	525,938	923,338
	Quarter 4 - Trimestre 4	1,850,717	47,944	164,302	210,816	198,675	317,760	135,937	775,282	423,063	516,435	911,219
	Annual - Annuel	1,857,939	45,662	165,793	209,286	197,550	319,521	135,408	784,720	420,740	517,071	920,128
	2006											
	Quarter 1 - Trimestre 1	1,816,220	45,246	164,004	205,392	194,349	311,200	127,159	768,868	414,643	505,549	896,028
	Quarter 2 - Trimestre 2	1,857,298	47,622	166,597	210,703	199,235	315,886	137,099	780,156	424,922	515,121	917,255
	Quarter 3 - Trimestre 3	1,864,650	46,187	167,001	210,887	198,139	317,923	141,196	783,317	424,075	516,062	924,514
	Quarter 4 - Trimestre 4	1,821,931	44,994	165,121	208,602	193,952	315,334	134,933	758,993	418,718	509,287	893,926
	Annual - Annuel	1,840,025	46,012	165,681	208,896	196,419	315,086	135,097	772,834	420,589	511,505	907,931
	2007											
	Quarter 1 - Trimestre 1	1,770,608	41,855	163,555	200,032	186,900	305,994	132,541	739,730	405,442	492,894	872,271
	Quarter 2 - Trimestre 2	1,803,783	43,581	165,615	206,581	194,123	315,359	136,835	741,688	415,777	509,482	878,523
	Quarter 3 - Trimestre 3	1,800,730	43,263	167,392	209,324	192,131	313,913	135,927	738,778	419,979	506,045	874,706
	Quarter 4 - Trimestre 4	1,763,766	43,506	164,832	204,894	188,166	308,735	137,158	716,477	413,232	496,900	853,634
	Annual - Annuel	1,784,722	43,051	165,349	205,208	190,330	311,000	135,615	734,168	413,608	501,330	869,784
	2008											
	Quarter 1 - Trimestre 1	1,713,097	43,343	161,253	197,284	180,603	296,368	132,136	702,110	401,881	476,971	834,246
	Quarter 2 - Trimestre 2	1,739,563	43,520	163,744	201,445	185,535	300,650	138,489	706,181	408,708	486,184	844,670

Table 10
Quarterly and Annual Estimates of Employment by Enterprise
Size of Employment, for All Employees, for Selected Industries,
Canada, Provinces and Territories.

Tableau 10
Estimations trimestrielles et annuelles de l'emploi par taille
d'entreprise selon l'emploi, pour l'ensemble des salariés pour
une sélection d'industries, Canada, provinces et territoires.

(Continued - suite)

NAICS 2007	Industry	Size - Taille										
		All Sizes - Toutes les tailles	0-4	5-19	20-49	50-99	100-299	300-499	500 +	0-49	50-299	300 +
SCIAN 2007	Industrie											
CANADA												
41	Wholesale Trade - Commerce de gros											
	2004											
	Quarter 1 - Trimestre 1	721,244	55,916	139,200	114,714	84,625	102,755	33,966	190,068	309,830	187,380	224,034
	Quarter 2 - Trimestre 2	739,482	56,422	144,137	118,097	87,334	105,346	37,441	190,705	318,656	192,680	228,146
	Quarter 3 - Trimestre 3	741,052	54,721	145,128	118,919	87,028	108,364	36,087	190,804	318,768	195,392	226,892
	Quarter 4 - Trimestre 4	733,275	55,672	142,903	117,097	84,983	107,847	34,547	190,225	315,673	192,830	224,772
	Annual - Annuel	733,763	55,683	142,842	117,207	85,992	106,078	35,510	190,451	315,732	192,071	225,961
	2005											
	Quarter 1 - Trimestre 1	720,342	53,709	139,703	113,728	81,528	106,098	35,060	190,516	307,140	187,626	225,576
	Quarter 2 - Trimestre 2	733,312	55,507	141,169	117,889	83,831	108,273	37,970	188,673	314,566	192,104	226,643
	Quarter 3 - Trimestre 3	737,167	53,359	143,466	118,412	84,471	110,810	35,875	190,773	315,238	195,282	226,647
	Quarter 4 - Trimestre 4	731,849	55,882	140,939	116,444	81,908	108,409	36,277	191,989	313,265	190,318	228,266
	Annual - Annuel	730,668	54,614	141,319	116,618	82,935	108,398	36,295	190,488	312,552	191,332	226,783
	2006											
	Quarter 1 - Trimestre 1	723,566	55,039	140,198	114,034	78,487	106,607	34,924	194,276	309,271	185,094	229,201
	Quarter 2 - Trimestre 2	742,880	55,174	143,985	118,796	82,458	110,629	37,763	194,076	317,954	193,087	231,838
	Quarter 3 - Trimestre 3	750,550	55,535	143,330	119,369	84,870	111,082	38,810	197,555	318,234	195,952	236,365
	Quarter 4 - Trimestre 4	746,150	57,120	142,016	117,794	82,111	106,968	42,853	197,288	316,930	189,080	240,141
	Annual - Annuel	740,787	55,717	142,382	117,498	81,982	108,822	38,587	195,799	315,597	190,803	234,386
	2007											
	Quarter 1 - Trimestre 1	741,644	54,744	141,924	115,812	79,638	106,206	41,774	201,547	312,480	185,844	243,321
	Quarter 2 - Trimestre 2	761,185	55,012	144,613	119,725	84,656	110,418	42,106	204,655	319,349	195,074	246,761
	Quarter 3 - Trimestre 3	768,655	55,290	145,856	121,216	85,902	112,004	41,700	206,686	322,362	197,907	248,387
	Quarter 4 - Trimestre 4	763,661	55,305	143,923	119,059	85,649	110,337	38,712	210,676	318,287	195,986	249,388
	Annual - Annuel	758,786	55,088	144,079	118,953	83,961	109,741	41,073	205,891	318,119	193,703	246,964
	2008											
	Quarter 1 - Trimestre 1	748,926	53,621	142,068	115,543	84,755	107,878	38,160	206,901	311,232	192,633	245,061
	Quarter 2 - Trimestre 2	762,193	53,241	144,383	120,057	87,544	109,330	39,530	208,108	317,681	196,874	247,638
44-45	Retail trade - Commerce de détail											
	2004											
	Quarter 1 - Trimestre 1	1,575,039	121,090	280,323	203,522	161,234	131,219	27,217	650,435	604,934	292,453	677,652
	Quarter 2 - Trimestre 2	1,612,052	117,881	300,532	207,099	163,234	135,457	29,698	658,151	625,512	298,691	687,849
	Quarter 3 - Trimestre 3	1,628,477	119,503	301,177	207,626	161,398	136,196	29,135	673,441	628,306	297,594	702,576
	Quarter 4 - Trimestre 4	1,666,156	120,346	291,634	204,873	163,765	139,789	30,565	715,183	616,854	303,554	745,749
	Annual - Annuel	1,620,431	119,705	293,416	205,780	162,408	135,665	29,154	674,303	618,902	298,073	703,457
	2005											
	Quarter 1 - Trimestre 1	1,629,197	120,753	283,757	199,746	161,783	132,772	31,424	698,961	604,256	294,556	730,385
	Quarter 2 - Trimestre 2	1,661,917	115,284	298,391	210,708	168,671	143,362	32,546	692,955	624,383	312,032	725,501
	Quarter 3 - Trimestre 3	1,672,767	115,189	301,506	214,078	170,739	144,147	34,931	692,176	630,773	314,885	727,108
	Quarter 4 - Trimestre 4	1,705,759	116,651	292,510	211,494	172,452	149,984	34,303	728,364	620,655	322,436	762,668
	Annual - Annuel	1,667,410	116,969	294,041	209,007	168,411	142,566	33,301	703,114	620,017	310,977	736,416
	2006											
	Quarter 1 - Trimestre 1	1,672,905	119,664	283,482	207,719	167,300	143,426	32,486	718,828	610,866	310,726	751,314
	Quarter 2 - Trimestre 2	1,703,646	116,326	298,627	215,365	176,110	152,433	34,748	710,036	630,319	328,543	744,784
	Quarter 3 - Trimestre 3	1,716,110	116,819	299,930	215,335	173,606	150,718	34,245	725,457	632,084	324,324	759,702
	Quarter 4 - Trimestre 4	1,766,428	118,126	289,790	215,015	176,716	153,619	35,953	777,209	622,932	330,335	813,162
	Annual - Annuel	1,714,772	117,734	292,957	213,359	173,433	150,049	34,358	732,882	624,050	323,482	767,240
	2007											
	Quarter 1 - Trimestre 1	1,733,544	116,271	284,318	211,373	169,244	158,899	33,367	760,073	611,961	328,143	793,440
	Quarter 2 - Trimestre 2	1,777,050	116,944	296,139	223,190	179,568	162,566	35,756	762,886	636,274	342,134	798,642
	Quarter 3 - Trimestre 3	1,803,523	117,212	301,885	225,327	178,034	167,895	37,947	775,222	644,424	345,930	813,169
	Quarter 4 - Trimestre 4	1,845,811	114,835	294,706	222,559	181,898	165,173	40,394	826,247	632,100	347,071	866,641
	Annual - Annuel	1,789,982	116,315	294,262	220,612	177,186	163,633	36,866	781,107	631,190	340,819	817,973
	2008											
	Quarter 1 - Trimestre 1	1,806,906	112,446	289,012	216,962	178,454	160,897	32,397	816,738	618,420	339,351	849,135
	Quarter 2 - Trimestre 2	1,850,528	113,616	300,244	228,914	188,943	164,580	38,418	815,813	642,774	353,523	854,230
48-49	Transportation & warehousing - Transport et entreposage											
	2004											
	Quarter 1 - Trimestre 1	607,776	45,195	69,093	58,756	45,584	67,493	23,302	298,353	173,044	113,077	321,655
	Quarter 2 - Trimestre 2	625,490	43,926	72,239	61,492	45,014	70,337	24,580	307,901	177,657	115,351	332,482
	Quarter 3 - Trimestre 3	622,653	46,113	72,042	61,517	43,091	67,723	24,915	307,252	179,671	110,814	332,168
	Quarter 4 - Trimestre 4	631,023	46,264	71,563	61,026	45,201	71,104	24,388	311,477	178,853	116,305	335,865
	Annual - Annuel	621,735	45,374	71,234	60,698	44,723	69,164	24,296	306,246	177,306	113,887	330,542
	2005											
	Quarter 1 - Trimestre 1	619,528	44,726	68,908	58,805	45,237	68,550	24,899	308,402	172,440	113,786	333,302
	Quarter 2 - Trimestre 2	633,179	45,224	70,684	60,968	46,631	70,001	26,084	313,587	176,876	116,632	339,671
	Quarter 3 - Trimestre 3	627,193	46,967	71,964	60,320	45,768	67,770	25,178	309,226	179,251	113,538	334,404
	Quarter 4 - Trimestre 4	637,509	46,863	71,353	60,413	46,234	70,589	25,082	316,974	178,630	116,823	342,056
	Annual - Annuel	629,352	45,945	70,727	60,127	45,967	69,227	25,311	312,047	176,799	115,195	337,358
	2006											
	Quarter 1 - Trimestre 1	630,492	46,320	69,609	59,233	45,623	67,195	26,579	315,932	175,162	112,818	342,511
	Quarter 2 - Trimestre 2	644,054	44,510	73,346	62,431	46,500	68,170	26,798	322,300	180,287	114,670	349,098
	Quarter 3 - Trimestre 3	639,883	47,435	72,207	61,684	46,058	66,795	24,801	320,903	181,326	112,853	345,704

Table 10
Quarterly and Annual Estimates of Employment by Enterprise
Size of Employment, for All Employees, for Selected Industries,
Canada, Provinces and Territories.

Tableau 10
Estimations trimestrielles et annuelles de l'emploi par taille
d'entreprise selon l'emploi, pour l'ensemble des salariés pour
une sélection d'industries, Canada, provinces et territoires.

(Continued - suite)

NAICS 2007	Industry	Size - Taille										
		All Sizes - Toutes les tailles	0-4	5-19	20-49	50-99	100-299	300-499	500 +	0-49	50-299	300 +
SCIAN 2007	Industrie											
CANADA												
48-49 Transportation & warehousing - Transport et entreposage												
	2006											
	Quarter 4 - Trimestre 4	649,154	46,944	72,234	61,312	46,971	68,828	24,807	328,058	180,490	115,799	352,865
	Annual - Annuel	640,896	46,302	71,849	61,165	46,288	67,747	25,746	321,798	179,316	114,035	347,545
	2007											
	Quarter 1 - Trimestre 1	642,731	45,448	70,216	58,642	46,128	67,430	25,815	329,051	174,307	113,558	354,866
	Quarter 2 - Trimestre 2	655,842	46,939	72,031	60,388	47,542	68,518	25,751	334,673	179,358	116,060	360,425
	Quarter 3 - Trimestre 3	655,074	48,371	73,325	59,838	45,781	65,727	28,015	334,016	181,534	111,509	362,031
	Quarter 4 - Trimestre 4	657,190	48,102	73,643	59,187	46,507	65,794	27,510	336,448	180,931	112,301	363,958
	Annual - Annuel	652,710	47,215	72,304	59,514	46,490	66,867	26,773	333,547	179,033	113,357	360,320
	2008											
	Quarter 1 - Trimestre 1	654,897	46,625	72,379	58,543	45,095	65,091	27,991	339,173	177,547	110,187	367,164
	Quarter 2 - Trimestre 2	663,532	47,460	73,150	59,345	45,371	65,449	24,771	347,987	179,954	110,820	372,757
51 Information & cultural industries - Industrie de l'information et industrie culturelle												
	2004											
	Quarter 1 - Trimestre 1	334,891	10,061	22,817	21,125	19,777	29,661	12,588	218,861	54,003	49,438	231,449
	Quarter 2 - Trimestre 2	332,208	10,072	23,219	21,381	19,432	28,940	12,758	216,405	54,672	48,373	229,163
	Quarter 3 - Trimestre 3	336,443	10,134	22,763	22,319	19,831	27,368	14,402	219,625	55,217	47,199	234,027
	Quarter 4 - Trimestre 4	337,003	10,538	22,611	21,636	19,580	28,570	14,545	219,522	54,785	48,150	234,067
	Annual - Annuel	335,136	10,202	22,853	21,615	19,655	28,635	13,573	218,603	54,669	48,290	232,177
	2005											
	Quarter 1 - Trimestre 1	338,358	10,282	22,792	20,725	19,125	28,333	15,018	222,084	53,799	47,459	237,101
	Quarter 2 - Trimestre 2	345,076	10,253	22,689	21,574	18,605	28,951	13,216	229,788	54,517	47,556	243,004
	Quarter 3 - Trimestre 3	338,530	10,386	22,668	22,198	18,429	29,722	13,458	221,669	55,252	48,151	235,127
	Quarter 4 - Trimestre 4	345,181	10,725	22,586	22,312	17,968	29,605	13,610	228,377	55,622	47,572	241,987
	Annual - Annuel	341,786	10,412	22,683	21,702	18,532	29,153	13,826	225,479	54,797	47,684	239,305
	2006											
	Quarter 1 - Trimestre 1	346,505	10,631	22,186	22,284	17,803	28,711	13,300	231,591	55,101	46,514	244,890
	Quarter 2 - Trimestre 2	347,342	10,782	22,587	21,751	19,486	27,565	12,715	232,456	55,121	47,051	245,170
	Quarter 3 - Trimestre 3	350,179	10,603	22,745	21,678	20,197	28,921	13,494	232,542	55,026	49,118	246,036
	Quarter 4 - Trimestre 4	354,051	10,859	22,482	22,051	19,978	28,872	13,789	236,020	55,393	48,850	249,809
	Annual - Annuel	349,519	10,719	22,500	21,941	19,366	28,517	13,324	233,152	55,160	47,883	246,476
	2007											
	Quarter 1 - Trimestre 1	350,762	10,431	22,558	21,962	19,724	29,423	15,145	231,518	54,951	49,148	246,664
	Quarter 2 - Trimestre 2	353,246	10,402	22,339	21,667	19,049	28,793	14,712	236,284	54,407	47,842	250,996
	Quarter 3 - Trimestre 3	356,195	10,637	21,552	22,404	18,688	28,455	16,052	238,407	54,593	47,143	254,459
	Quarter 4 - Trimestre 4	356,850	10,745	21,891	21,945	18,045	28,853	15,295	240,075	54,582	46,898	255,370
	Annual - Annuel	354,263	10,554	22,085	21,994	18,877	28,881	15,301	236,571	54,633	47,758	251,872
	2008											
	Quarter 1 - Trimestre 1	356,480	10,727	21,668	21,213	17,892	28,359	14,192	242,428	53,608	46,251	256,621
	Quarter 2 - Trimestre 2	355,626	10,714	21,772	21,455	17,067	30,761	14,415	239,443	53,940	47,828	253,858
52 Finance & insurance - Finance et assurances												
	2004											
	Quarter 1 - Trimestre 1	562,770	26,497	37,934	34,529	29,322	44,953	19,560	369,976	98,959	74,275	389,536
	Quarter 2 - Trimestre 2	568,874	26,429	38,833	35,048	30,832	46,315	21,797	369,620	100,310	77,147	391,417
	Quarter 3 - Trimestre 3	571,253	26,843	38,541	34,566	30,736	45,753	20,260	374,555	99,950	76,489	394,814
	Quarter 4 - Trimestre 4	573,633	27,452	37,797	35,273	30,086	45,348	19,855	377,822	100,522	75,434	397,677
	Annual - Annuel	569,132	26,805	38,276	34,854	30,244	45,592	20,368	372,993	99,935	75,836	393,361
	2005											
	Quarter 1 - Trimestre 1	574,871	25,678	38,738	35,229	30,718	43,608	22,030	378,869	99,646	74,326	400,899
	Quarter 2 - Trimestre 2	583,262	26,231	38,902	35,951	30,812	45,418	20,642	385,307	101,084	76,229	405,948
	Quarter 3 - Trimestre 3	584,540	26,024	39,267	35,729	30,589	45,118	20,817	386,997	101,019	75,707	407,814
	Quarter 4 - Trimestre 4	588,191	25,725	41,176	36,932	30,247	45,914	21,236	386,962	103,833	76,160	408,198
	Annual - Annuel	582,716	25,914	39,521	35,960	30,591	45,014	21,181	384,534	101,395	75,606	405,715
	2006											
	Quarter 1 - Trimestre 1	594,891	29,715	40,201	36,873	30,672	46,194	21,273	389,964	106,789	76,866	411,237
	Quarter 2 - Trimestre 2	601,437	27,500	43,147	38,122	31,407	46,837	23,512	390,914	108,768	78,244	414,425
	Quarter 3 - Trimestre 3	607,082	28,076	42,073	38,176	30,512	46,393	22,854	398,997	108,325	76,905	421,852
	Quarter 4 - Trimestre 4	610,950	29,936	40,147	37,971	30,299	46,824	23,293	402,480	108,054	77,122	425,773
	Annual - Annuel	603,590	28,807	41,392	37,786	30,722	46,562	22,733	395,589	107,984	77,284	418,322
	2007											
	Quarter 1 - Trimestre 1	618,111	29,359	40,531	36,631	30,996	43,705	23,127	413,762	106,521	74,701	436,889
	Quarter 2 - Trimestre 2	623,659	30,158	40,717	36,798	31,368	45,283	24,388	414,949	107,672	76,650	439,337
	Quarter 3 - Trimestre 3	625,763	28,559	42,190	37,377	31,126	44,468	24,414	417,627	108,127	75,595	442,042
	Quarter 4 - Trimestre 4	629,357	30,014	41,540	36,704	32,228	43,909	23,201	421,762	108,258	76,137	444,962
	Annual - Annuel	624,222	29,522	41,245	36,877	31,430	44,341	23,782	417,025	107,644	75,771	440,807
	2008											
	Quarter 1 - Trimestre 1	635,068	30,695	40,162	35,982	32,170	45,726	22,431	427,901	106,840	77,896	450,332
	Quarter 2 - Trimestre 2	644,782	30,197	42,000	36,414	33,442	50,058	23,668	429,004	108,611	83,499	452,672

Table 10
Quarterly and Annual Estimates of Employment by Enterprise
Size of Employment, for All Employees, for Selected Industries,
Canada, Provinces and Territories.

Tableau 10
Estimations trimestrielles et annuelles de l'emploi par taille
d'entreprise selon l'emploi, pour l'ensemble des salariés pour
une sélection d'industries, Canada, provinces et territoires.

(Continued - suite)

NAICS 2007	Industry	Size - Taille										
		All Sizes - Toutes les tailles	0-4	5-19	20-49	50-99	100-299	300-499	500 +	0-49	50-299	300 +
SCIAN 2007	Industrie											
CANADA												
53	Real estate & rental & leasing - Services immobiliers et services de location et de location à bail											
	2004											
	Quarter 1 - Trimestre 1	221,570	40,486	51,108	29,074	19,775	20,526	9,198	51,403	120,668	40,301	60,601
	Quarter 2 - Trimestre 2	229,800	43,024	52,205	30,254	20,191	22,090	9,180	52,856	125,483	42,281	62,036
	Quarter 3 - Trimestre 3	235,726	41,832	54,572	30,669	20,472	23,403	9,386	55,391	127,073	43,875	64,777
	Quarter 4 - Trimestre 4	234,905	40,110	54,334	30,393	20,603	24,024	8,949	56,492	124,836	44,627	65,441
	Annual - Annuel	230,500	41,363	53,055	30,098	20,260	22,511	9,178	54,036	124,515	42,771	63,214
	2005											
	Quarter 1 - Trimestre 1	236,040	38,339	53,844	28,992	20,240	23,731	10,017	60,877	121,175	43,971	70,894
	Quarter 2 - Trimestre 2	239,070	43,226	53,364	30,866	21,055	25,386	10,206	54,968	127,455	46,441	65,174
	Quarter 3 - Trimestre 3	242,659	43,864	54,558	31,676	21,696	24,838	10,272	55,755	130,098	46,534	66,027
	Quarter 4 - Trimestre 4	241,000	42,621	54,764	31,177	20,977	23,320	9,510	58,630	128,562	44,297	68,141
	Annual - Annuel	239,692	42,012	54,133	30,678	20,992	24,319	10,001	57,558	126,823	45,311	67,559
	2006											
	Quarter 1 - Trimestre 1	241,644	41,389	54,297	30,643	20,985	22,881	10,661	60,788	126,329	43,866	71,449
	Quarter 2 - Trimestre 2	249,713	44,788	54,615	32,050	21,590	23,898	11,288	61,484	131,453	45,487	72,772
	Quarter 3 - Trimestre 3	249,801	43,423	56,401	33,778	22,134	23,862	11,402	58,799	133,603	45,996	70,201
	Quarter 4 - Trimestre 4	247,833	43,750	55,126	33,273	22,544	24,451	10,298	58,391	132,148	46,995	68,690
	Annual - Annuel	247,248	43,338	55,110	32,436	21,813	23,773	10,913	59,866	130,883	45,586	70,778
	2007											
	Quarter 1 - Trimestre 1	244,280	40,969	55,972	31,777	22,135	24,437	11,409	57,580	128,718	46,573	68,989
	Quarter 2 - Trimestre 2	250,802	41,681	58,333	32,223	22,835	25,218	11,972	58,541	132,237	48,053	70,513
	Quarter 3 - Trimestre 3	255,498	42,282	57,522	33,563	23,353	27,146	11,933	59,700	133,367	50,499	71,632
	Quarter 4 - Trimestre 4	253,755	43,849	55,354	33,255	23,153	26,161	10,495	61,489	132,458	49,313	71,984
	Annual - Annuel	251,084	42,195	56,795	32,704	22,869	25,740	11,452	59,327	131,695	48,609	70,780
	2008											
	Quarter 1 - Trimestre 1	248,738	43,618	54,543	31,897	22,686	26,317	10,265	59,412	130,058	49,003	69,677
	Quarter 2 - Trimestre 2	256,565	43,451	56,842	34,161	23,628	27,369	11,799	59,315	134,454	50,997	71,114
54	Professional, scientific & technical services - Services professionnels, scientifiques et techniques											
	2004											
	Quarter 1 - Trimestre 1	645,244	125,838	133,375	78,891	49,535	66,261	31,680	159,665	338,103	115,796	191,345
	Quarter 2 - Trimestre 2	657,667	121,323	142,002	83,435	51,424	65,229	32,433	161,821	346,760	116,653	194,254
	Quarter 3 - Trimestre 3	643,331	126,068	136,178	83,480	51,942	68,426	29,094	148,144	345,725	120,368	177,239
	Quarter 4 - Trimestre 4	643,395	126,761	136,276	83,580	52,835	69,328	28,582	146,032	346,618	122,163	174,614
	Annual - Annuel	647,409	124,997	136,958	82,347	51,434	67,311	30,447	153,916	344,302	118,745	184,363
	2005											
	Quarter 1 - Trimestre 1	645,603	129,364	133,225	82,563	51,277	69,165	29,623	150,386	345,152	120,442	180,009
	Quarter 2 - Trimestre 2	671,871	131,442	137,570	84,648	54,017	71,221	30,963	162,010	353,660	125,238	192,973
	Quarter 3 - Trimestre 3	675,931	130,235	137,956	86,492	56,319	73,443	29,535	161,951	354,683	129,762	191,486
	Quarter 4 - Trimestre 4	681,985	132,802	137,604	86,169	54,887	73,307	32,117	165,099	356,575	128,194	197,216
	Annual - Annuel	668,847	130,961	136,589	84,968	54,125	71,784	30,559	159,861	352,517	125,909	190,421
	2006											
	Quarter 1 - Trimestre 1	691,842	137,604	136,342	83,914	55,554	77,031	29,018	172,379	357,860	132,585	201,397
	Quarter 2 - Trimestre 2	706,386	140,550	140,806	86,996	57,016	80,162	27,373	173,483	368,352	137,178	200,856
	Quarter 3 - Trimestre 3	706,533	134,210	143,042	88,083	59,578	79,121	28,575	173,922	365,336	138,700	202,497
	Quarter 4 - Trimestre 4	711,521	138,119	139,502	87,732	59,298	79,221	31,522	176,127	365,354	138,519	207,648
	Annual - Annuel	704,070	137,621	139,923	86,681	57,861	78,884	29,122	173,978	364,226	136,745	203,100
	2007											
	Quarter 1 - Trimestre 1	717,837	136,951	142,732	87,409	58,608	81,562	30,061	180,513	367,092	140,171	210,574
	Quarter 2 - Trimestre 2	731,481	136,841	144,828	90,321	59,884	80,495	31,007	188,106	371,990	140,378	219,113
	Quarter 3 - Trimestre 3	725,173	137,113	144,804	92,208	61,240	76,596	32,597	180,615	374,125	137,836	213,212
	Quarter 4 - Trimestre 4	727,555	138,751	145,686	92,145	62,462	78,254	31,433	178,823	376,582	140,716	210,256
	Annual - Annuel	725,511	137,414	144,513	90,521	60,548	79,227	31,274	182,014	372,447	139,775	213,289
	2008											
	Quarter 1 - Trimestre 1	724,541	139,933	147,661	91,352	62,654	76,962	31,746	174,232	378,946	139,616	205,978
	Quarter 2 - Trimestre 2	736,603	140,881	152,487	93,605	64,901	79,141	33,688	171,899	386,974	144,042	205,587
55	Management of companies & enterprises - Gestion de sociétés et d'entreprises											
	2004											
	Quarter 1 - Trimestre 1	87,825	12,717	13,489	10,573	6,282	8,745	4,297	31,721	36,779	15,028	36,019
	Quarter 2 - Trimestre 2	92,139	13,309	14,666	10,369	6,225	10,388	3,635	33,547	38,344	16,613	37,182
	Quarter 3 - Trimestre 3	91,035	12,859	14,233	10,985	6,041	9,789	3,970	33,158	38,077	15,830	37,128
	Quarter 4 - Trimestre 4	91,697	13,295	14,608	10,719	5,602	9,166	4,641	33,666	38,622	14,768	38,307
	Annual - Annuel	90,674	13,045	14,249	10,661	6,038	9,522	4,136	33,023	37,955	15,560	37,159
	2005											
	Quarter 1 - Trimestre 1	90,493	13,081	14,029	10,080	6,039	8,598	4,247	34,418	37,191	14,637	38,665
	Quarter 2 - Trimestre 2	94,324	13,341	14,582	11,189	6,067	9,064	3,813	36,267	39,113	15,131	40,081
	Quarter 3 - Trimestre 3	96,728	12,993	14,513	11,480	6,417	9,439	3,262	38,624	38,986	15,856	41,886
	Quarter 4 - Trimestre 4	97,840	11,916	13,502	9,870	6,159	8,701	3,411	44,282	35,287	14,860	47,693
	Annual - Annuel	94,846	12,833	14,157	10,655	6,170	8,951	3,683	38,398	37,644	15,121	42,081

Table 10
Quarterly and Annual Estimates of Employment by Enterprise
Size of Employment, for All Employees, for Selected Industries,
Canada, Provinces and Territories.

Tableau 10
Estimations trimestrielles et annuelles de l'emploi par taille
d'entreprise selon l'emploi, pour l'ensemble des salariés pour
une sélection d'industries, Canada, provinces et territoires.

(Continued - suite)

NAICS 2007	Industry	Size - Taille										
		All Sizes - Toutes les tailles	0-4	5-19	20-49	50-99	100-299	300-499	500 +	0-49	50-299	300 +
SCIAN 2007	Industrie											
CANADA												
55	Management of companies & enterprises - Gestion de sociétés et d'entreprises											
	2006											
	Quarter 1 - Trimestre 1	95,610	9,799	12,499	9,745	5,467	8,752	3,157	46,192	32,043	14,219	49,349
	Quarter 2 - Trimestre 2	100,195	10,203	12,658	9,659	5,884	9,760	3,694	48,338	32,520	15,644	52,032
	Quarter 3 - Trimestre 3	99,874	9,943	12,596	9,553	5,721	9,780	4,084	48,197	32,092	15,501	52,281
	Quarter 4 - Trimestre 4	95,975	10,317	12,817	9,707	5,980	9,579	3,390	44,184	32,842	15,559	47,575
	Annual - Annuel	97,914	10,066	12,643	9,666	5,763	9,468	3,581	46,728	32,374	15,230	50,309
	2007											
	Quarter 1 - Trimestre 1	94,973	10,487	13,152	10,710	6,003	9,422	2,834	42,364	34,350	15,426	45,197
	Quarter 2 - Trimestre 2	98,756	10,708	13,926	11,044	6,671	10,248	3,858	42,301	35,678	16,919	46,159
	Quarter 3 - Trimestre 3	99,363	10,494	13,861	11,427	7,017	9,705	3,231	43,628	35,782	16,721	46,860
	Quarter 4 - Trimestre 4	98,605	10,857	13,982	11,713	6,648	8,841	3,870	42,694	36,552	15,488	46,564
	Annual - Annuel	97,924	10,636	13,730	11,224	6,585	9,554	3,448	42,747	35,591	16,139	46,195
	2008											
	Quarter 1 - Trimestre 1	100,843	11,002	12,563	11,042	5,789	8,179	4,381	47,888	34,606	13,968	52,269
	Quarter 2 - Trimestre 2	104,975	11,578	14,327	12,067	7,217	10,417	4,869	44,499	37,972	17,635	49,368
56	Admin. & support, waste managemt. & remediation services - Services admin., soutien, gestion des déchets, assainissem.											
	2004											
	Quarter 1 - Trimestre 1	587,487	42,358	80,391	61,516	51,306	86,427	35,555	229,935	184,265	137,732	265,490
	Quarter 2 - Trimestre 2	638,829	46,173	93,117	66,996	52,558	91,135	38,830	250,021	206,285	143,693	288,851
	Quarter 3 - Trimestre 3	654,734	49,911	92,960	67,298	54,304	93,339	39,860	257,062	210,169	147,643	296,922
	Quarter 4 - Trimestre 4	650,366	51,606	82,145	63,473	52,518	93,541	40,299	266,786	197,223	146,508	307,084
	Annual - Annuel	632,854	47,512	87,153	64,821	52,671	91,110	38,636	250,951	199,486	143,782	289,587
	2005											
	Quarter 1 - Trimestre 1	618,999	44,984	77,909	59,969	49,955	88,667	38,693	258,821	182,862	138,623	297,514
	Quarter 2 - Trimestre 2	658,427	50,249	89,139	66,852	55,427	95,298	38,912	262,549	206,241	150,725	301,461
	Quarter 3 - Trimestre 3	681,668	47,154	95,493	70,201	57,325	98,522	41,920	271,054	212,848	155,847	312,973
	Quarter 4 - Trimestre 4	681,187	47,003	88,170	64,358	55,545	99,379	44,276	282,457	199,531	154,923	326,733
	Annual - Annuel	660,070	47,347	87,678	65,345	54,563	95,467	40,950	268,720	200,370	150,030	309,670
	2006											
	Quarter 1 - Trimestre 1	659,410	46,272	80,894	61,956	52,108	97,850	43,085	277,245	189,122	149,958	320,330
	Quarter 2 - Trimestre 2	702,781	50,752	95,046	69,573	57,051	99,992	47,458	282,909	215,371	157,043	330,367
	Quarter 3 - Trimestre 3	720,597	51,304	98,164	73,163	57,965	103,278	46,797	289,926	222,631	161,243	336,723
	Quarter 4 - Trimestre 4	711,547	51,632	90,232	67,241	56,569	100,724	49,511	295,638	209,105	157,293	345,149
	Annual - Annuel	698,584	49,990	91,084	67,983	55,923	100,461	46,713	286,429	209,057	156,384	333,142
	2007											
	Quarter 1 - Trimestre 1	676,099	47,101	83,912	64,274	52,852	100,356	47,798	279,806	195,287	153,208	327,604
	Quarter 2 - Trimestre 2	716,280	49,369	99,216	72,573	55,524	102,460	52,857	284,280	221,158	157,984	337,137
	Quarter 3 - Trimestre 3	736,530	53,043	102,274	74,603	56,196	106,162	51,930	292,323	229,919	162,358	344,253
	Quarter 4 - Trimestre 4	728,811	51,865	94,372	71,392	54,250	103,003	53,583	300,345	217,629	157,253	353,928
	Annual - Annuel	714,430	50,345	94,943	70,711	54,705	102,995	51,542	289,189	215,999	157,701	340,731
	2008											
	Quarter 1 - Trimestre 1	694,953	47,776	88,245	67,635	53,458	97,292	47,260	293,287	203,656	150,750	340,547
	Quarter 2 - Trimestre 2	728,528	50,143	102,981	76,615	58,708	101,474	49,963	288,644	229,739	160,183	338,607
61	Educational services - Services d'enseignement											
	2004											
	Quarter 1 - Trimestre 1	1,063,612	9,086	23,864	25,662	21,953	50,423	38,203	894,422	58,612	72,375	932,625
	Quarter 2 - Trimestre 2	1,067,016	9,414	24,047	25,580	21,650	48,868	38,732	898,724	59,041	70,519	937,456
	Quarter 3 - Trimestre 3	817,840	9,399	22,334	21,928	18,985	48,321	38,946	657,926	53,661	67,307	696,872
	Quarter 4 - Trimestre 4	1,094,789	9,529	24,102	24,910	21,293	51,134	35,283	928,537	58,542	72,427	963,820
	Annual - Annuel	1,010,814	9,357	23,587	24,520	20,970	49,687	37,791	844,902	57,464	70,657	882,693
	2005											
	Quarter 1 - Trimestre 1	1,086,802	9,784	24,136	24,580	22,267	50,226	37,684	918,127	58,499	72,492	955,810
	Quarter 2 - Trimestre 2	1,084,981	9,861	24,551	25,051	21,738	51,487	36,519	915,773	59,464	73,226	952,292
	Quarter 3 - Trimestre 3	843,459	9,821	23,007	21,541	19,682	49,060	37,484	682,864	54,369	68,741	720,349
	Quarter 4 - Trimestre 4	1,110,277	9,989	24,852	24,863	22,555	51,307	38,384	938,328	59,704	73,862	976,711
	Annual - Annuel	1,031,380	9,864	24,136	24,009	21,560	50,520	37,517	863,773	58,009	72,800	901,290
	2006											
	Quarter 1 - Trimestre 1	1,112,309	10,097	25,423	25,045	22,564	46,318	35,270	947,592	60,565	68,883	982,862
	Quarter 2 - Trimestre 2	1,111,796	10,244	25,811	25,472	22,741	45,675	35,097	946,757	61,526	68,416	981,854
	Quarter 3 - Trimestre 3	862,235	9,938	23,919	22,548	19,453	46,052	35,820	704,504	56,405	65,506	740,324
	Quarter 4 - Trimestre 4	1,135,518	10,062	25,810	26,434	22,444	46,624	34,394	969,751	62,305	69,068	1,004,145
	Annual - Annuel	1,055,465	10,085	25,241	24,875	21,801	46,167	35,145	892,151	60,200	67,968	927,296
	2007											
	Quarter 1 - Trimestre 1	1,133,959	10,486	26,348	26,293	22,523	47,129	32,660	968,521	63,126	69,652	1,001,181
	Quarter 2 - Trimestre 2	1,130,983	10,462	26,548	26,510	22,748	46,065	32,707	965,943	63,520	68,813	998,650
	Quarter 3 - Trimestre 3	883,999	10,442	24,506	23,418	20,692	47,968	36,206	720,768	58,366	68,660	756,974
	Quarter 4 - Trimestre 4	1,166,481	10,631	26,571	26,933	22,560	48,578	33,979	997,229	64,135	71,138	1,031,208
	Annual - Annuel	1,078,856	10,505	25,993	25,788	22,131	47,435	33,888	913,115	62,287	69,566	947,003
	2008											
	Quarter 1 - Trimestre 1	1,159,143	10,466	27,271	26,201	22,798	48,105	34,310	989,993	63,937	70,903	1,024,302

Table 10
Quarterly and Annual Estimates of Employment by Enterprise
Size of Employment, for All Employees, for Selected Industries,
Canada, Provinces and Territories.

Tableau 10
Estimations trimestrielles et annuelles de l'emploi par taille
d'entreprise selon l'emploi, pour l'ensemble des salariés pour
une sélection d'industries, Canada, provinces et territoires.

(Continued - suite)

NAICS 2007	Industry	Size - Taille										
		All Sizes - Toutes les tailles	0-4	5-19	20-49	50-99	100-299	300-499	500 +	0-49	50-299	300 +
SCIAN 2007	Industrie											
CANADA												
61	Educational services - Services d'enseignement											
	2008											
	Quarter 2 - Trimestre 2	1,162,551	10,531	27,289	27,047	22,955	48,754	33,899	992,076	64,867	71,709	1,025,974
62	Health care & social assistance - Soins de santé et assistance sociale											
	2004											
	Quarter 1 - Trimestre 1	1,361,367	102,141	163,244	101,390	82,657	151,910	77,696	682,329	366,775	234,567	760,025
	Quarter 2 - Trimestre 2	1,375,479	104,156	165,031	99,493	80,322	151,910	81,548	693,019	368,681	232,232	774,567
	Quarter 3 - Trimestre 3	1,385,549	102,823	164,542	98,395	80,596	153,192	81,122	704,879	365,760	233,788	786,000
	Quarter 4 - Trimestre 4	1,374,107	103,554	166,105	97,996	80,543	150,294	78,284	697,331	367,655	230,837	775,615
	Annual - Annuel	1,374,126	103,169	164,731	99,318	81,030	151,826	79,663	694,389	367,218	232,856	774,052
	2005											
	Quarter 1 - Trimestre 1	1,366,536	103,346	166,121	98,215	80,849	148,523	69,012	700,468	367,682	229,372	769,481
	Quarter 2 - Trimestre 2	1,395,226	103,911	168,115	99,340	83,066	147,436	71,431	721,927	371,366	230,502	793,358
	Quarter 3 - Trimestre 3	1,418,722	102,620	167,120	104,439	83,083	152,638	72,043	736,780	374,179	235,720	808,822
	Quarter 4 - Trimestre 4	1,425,938	100,254	174,203	103,259	84,406	152,787	69,274	741,755	377,716	237,192	811,029
	Annual - Annuel	1,401,605	102,533	168,890	101,313	82,851	150,346	70,440	725,233	372,736	233,197	795,673
	2006											
	Quarter 1 - Trimestre 1	1,414,865	100,240	175,839	104,789	84,088	151,913	69,083	728,913	380,868	236,002	797,996
	Quarter 2 - Trimestre 2	1,440,579	96,644	181,877	107,457	84,552	153,858	67,013	749,179	385,977	238,409	816,192
	Quarter 3 - Trimestre 3	1,449,134	102,419	174,316	109,966	88,361	153,764	66,389	753,918	386,702	242,125	820,308
	Quarter 4 - Trimestre 4	1,450,248	102,824	178,223	109,146	89,164	155,267	64,165	750,860	390,793	244,431	815,025
	Annual - Annuel	1,438,707	100,532	177,714	107,839	86,541	153,700	66,662	745,718	386,085	240,242	812,380
	2007											
	Quarter 1 - Trimestre 1	1,447,571	101,281	181,214	110,432	87,512	149,020	66,627	751,486	392,927	236,532	818,113
	Quarter 2 - Trimestre 2	1,472,799	100,497	184,306	111,800	89,965	151,352	68,175	766,703	396,603	241,317	834,879
	Quarter 3 - Trimestre 3	1,491,676	100,347	185,331	112,959	88,912	152,935	69,432	781,760	398,637	241,847	851,192
	Quarter 4 - Trimestre 4	1,487,972	100,279	187,543	113,834	88,702	151,213	69,543	776,858	401,656	239,915	846,401
	Annual - Annuel	1,475,005	100,601	184,599	112,256	88,773	151,130	68,444	769,202	397,456	239,903	837,646
	2008											
	Quarter 1 - Trimestre 1	1,486,569	99,588	189,005	113,599	91,103	149,316	69,616	774,340	402,193	240,420	843,956
	Quarter 2 - Trimestre 2	1,513,343	102,077	185,978	116,283	93,050	151,258	70,795	793,902	404,339	244,307	864,697
71	Arts, entertainment & recreation - Arts, spectacles et loisirs											
	2004											
	Quarter 1 - Trimestre 1	203,954	14,047	34,196	25,707	18,754	26,133	13,422	71,695	73,950	44,887	85,117
	Quarter 2 - Trimestre 2	234,809	14,376	40,338	36,634	28,509	33,561	10,163	71,227	91,349	62,070	81,391
	Quarter 3 - Trimestre 3	260,273	14,241	44,011	41,457	34,624	37,865	13,218	74,858	99,709	72,489	88,075
	Quarter 4 - Trimestre 4	213,423	14,168	38,394	33,026	23,092	29,343	10,534	64,866	85,588	52,435	75,400
	Annual - Annuel	228,115	14,208	39,235	34,206	26,245	31,725	11,834	70,661	87,649	57,970	82,496
	2005											
	Quarter 1 - Trimestre 1	201,489	15,562	33,240	26,186	18,762	26,237	12,336	69,165	74,988	44,999	81,502
	Quarter 2 - Trimestre 2	234,956	15,723	40,172	37,597	28,434	30,716	10,330	71,985	93,492	59,150	82,314
	Quarter 3 - Trimestre 3	261,115	16,327	42,643	41,262	33,840	37,660	12,735	76,647	100,232	71,500	89,382
	Quarter 4 - Trimestre 4	217,945	14,980	37,549	32,338	23,348	28,429	11,284	70,018	84,867	51,776	81,302
	Annual - Annuel	228,876	15,648	38,401	34,346	26,096	30,760	11,671	71,954	88,395	56,856	83,625
	2006											
	Quarter 1 - Trimestre 1	211,484	14,594	34,554	27,346	19,799	26,723	12,644	75,824	76,495	46,522	88,468
	Quarter 2 - Trimestre 2	243,339	16,469	40,499	38,030	29,886	32,369	10,548	75,539	94,998	62,255	86,086
	Quarter 3 - Trimestre 3	261,636	15,285	43,357	42,424	34,216	40,317	10,890	75,146	101,066	74,534	86,036
	Quarter 4 - Trimestre 4	223,799	15,869	37,613	32,384	24,883	29,518	11,393	72,138	85,865	54,402	83,532
	Annual - Annuel	235,065	15,554	39,006	35,046	27,196	32,232	11,369	74,662	89,606	59,428	86,031
	2007											
	Quarter 1 - Trimestre 1	215,525	14,597	34,662	27,333	20,415	27,403	11,215	79,900	76,592	47,818	91,115
	Quarter 2 - Trimestre 2	245,270	14,826	40,345	38,673	29,514	32,216	10,769	78,927	93,844	61,730	89,696
	Quarter 3 - Trimestre 3	268,377	16,411	42,574	41,821	34,670	40,265	9,899	82,737	100,806	74,935	92,636
	Quarter 4 - Trimestre 4	227,902	15,807	37,100	33,318	26,185	29,574	9,510	76,408	86,225	55,760	85,918
	Annual - Annuel	239,268	15,410	38,670	35,286	27,696	32,365	10,348	79,493	89,367	60,061	89,841
	2008											
	Quarter 1 - Trimestre 1	217,432	14,598	34,306	29,192	20,402	27,335	12,458	79,141	78,096	47,737	91,599
	Quarter 2 - Trimestre 2	244,624	15,098	40,044	38,210	29,873	32,362	11,282	77,755	93,351	62,235	89,037
72	Accommodation & food services - Hébergement et services de restauration											
	2004											
	Quarter 1 - Trimestre 1	921,523	41,155	231,813	215,074	138,395	106,569	28,334	160,184	488,042	244,963	188,517
	Quarter 2 - Trimestre 2	974,526	49,499	242,266	226,750	147,242	113,794	32,057	162,918	518,515	261,036	194,975
	Quarter 3 - Trimestre 3	1,015,589	49,272	251,862	235,991	153,247	124,079	35,919	165,218	537,125	277,327	201,137
	Quarter 4 - Trimestre 4	967,181	44,090	235,466	222,222	145,975	119,277	33,744	166,407	501,777	265,253	200,151
	Annual - Annuel	969,705	46,004	240,352	225,009	146,215	115,930	32,514	163,682	511,365	262,145	196,195
	2005											
	Quarter 1 - Trimestre 1	929,583	45,431	227,308	211,484	139,813	112,504	29,123	163,921	484,223	252,316	193,044
	Quarter 2 - Trimestre 2	987,137	50,490	237,890	226,241	151,156	120,443	33,768	167,150	514,621	271,599	200,917

Table 10
Quarterly and Annual Estimates of Employment by Enterprise
Size of Employment, for All Employees, for Selected Industries,
Canada, Provinces and Territories.

Tableau 10
Estimations trimestrielles et annuelles de l'emploi par taille
d'entreprise selon l'emploi, pour l'ensemble des salariés pour
une sélection d'industries, Canada, provinces et territoires.

(Continued - suite)

NAICS 2007	Industry	Size - Taille										
		All Sizes - Toutes les tailles	0-4	5-19	20-49	50-99	100-299	300-499	500 +	0-4	50-299	300 +
SCIAN 2007	Industrie											
CANADA												
72	Accommodation & food services - Hébergement et services de restauration											
	2005											
	Quarter 3 - Trimestre 3	1,021,725	52,100	245,241	237,484	159,764	127,712	36,229	163,195	534,825	287,476	199,424
	Quarter 4 - Trimestre 4	968,922	53,620	229,762	217,345	152,203	120,783	34,486	160,722	500,727	272,986	195,208
	Annual - Annuel	976,842	50,410	235,050	223,138	150,734	120,361	33,401	163,747	508,599	271,094	197,148
	2006											
	Quarter 1 - Trimestre 1	949,619	48,973	228,360	213,544	150,476	118,706	32,242	157,318	490,877	269,181	189,560
	Quarter 2 - Trimestre 2	1,015,790	43,171	242,268	236,046	162,561	128,612	33,736	169,395	521,486	291,173	203,132
	Quarter 3 - Trimestre 3	1,051,325	43,648	248,293	246,942	167,644	138,673	34,468	171,657	538,884	306,317	206,125
	Quarter 4 - Trimestre 4	1,013,394	43,222	232,013	231,974	164,451	135,251	37,425	169,057	507,209	299,703	206,482
	Annual - Annuel	1,007,532	44,754	237,734	232,127	161,283	130,310	34,468	166,857	514,614	291,593	201,325
	2007											
	Quarter 1 - Trimestre 1	986,191	42,599	227,830	225,730	159,376	126,561	34,103	169,992	496,159	285,937	204,095
	Quarter 2 - Trimestre 2	1,051,080	47,386	240,579	241,515	170,328	137,558	34,910	178,803	529,480	307,886	213,713
	Quarter 3 - Trimestre 3	1,094,050	52,584	249,333	250,336	176,139	142,470	37,116	186,072	552,253	318,610	223,188
	Quarter 4 - Trimestre 4	1,053,449	46,936	235,144	237,211	170,178	139,869	39,812	184,299	519,291	310,047	224,111
	Annual - Annuel	1,046,193	47,376	238,222	238,698	169,005	136,614	36,485	179,791	524,296	305,620	216,277
	2008											
	Quarter 1 - Trimestre 1	1,024,173	44,329	230,692	228,892	163,548	133,714	38,618	184,379	503,913	297,262	222,997
	Quarter 2 - Trimestre 2	1,089,575	50,266	241,376	248,472	173,694	140,152	41,668	193,947	540,114	313,846	235,615
81	Other services (except public administration) - Autres services, sauf les administrations publiques											
	2004											
	Quarter 1 - Trimestre 1	485,938	96,550	157,878	66,103	36,122	49,273	16,151	63,863	320,530	85,394	80,014
	Quarter 2 - Trimestre 2	497,526	106,866	155,957	65,131	36,282	49,447	18,334	65,508	327,955	85,729	83,842
	Quarter 3 - Trimestre 3	500,531	93,539	169,332	67,428	36,685	49,783	17,061	66,702	330,299	86,468	83,764
	Quarter 4 - Trimestre 4	497,778	101,035	157,636	65,865	37,262	50,714	16,607	68,659	324,536	87,976	85,266
	Annual - Annuel	495,443	99,497	160,201	66,132	36,588	49,804	17,038	66,183	325,830	86,392	83,221
	2005											
	Quarter 1 - Trimestre 1	489,175	99,867	154,540	63,365	36,038	49,313	16,324	69,818	317,682	85,351	86,142
	Quarter 2 - Trimestre 2	501,365	100,426	160,269	66,194	38,200	49,811	16,687	69,778	326,888	88,011	86,466
	Quarter 3 - Trimestre 3	504,522	100,595	163,932	67,351	39,070	49,701	16,392	67,481	331,878	88,771	83,873
	Quarter 4 - Trimestre 4	503,959	98,822	162,008	67,692	38,933	50,644	17,553	68,307	328,522	89,577	85,860
	Annual - Annuel	499,755	99,927	160,165	66,150	38,060	49,867	16,739	68,846	326,242	87,927	85,585
	2006											
	Quarter 1 - Trimestre 1	500,443	99,061	159,251	65,998	39,743	51,473	16,558	68,361	324,309	91,215	84,919
	Quarter 2 - Trimestre 2	514,936	97,750	168,053	69,348	41,346	52,342	16,820	69,278	335,150	93,688	86,098
	Quarter 3 - Trimestre 3	519,274	103,144	164,836	69,369	40,574	51,362	17,152	72,839	337,348	91,935	89,990
	Quarter 4 - Trimestre 4	518,285	101,877	160,507	70,406	41,343	53,373	16,473	74,307	332,790	94,716	90,780
	Annual - Annuel	513,235	100,458	163,161	68,780	40,751	52,137	16,751	71,196	332,399	92,889	87,947
	2007											
	Quarter 1 - Trimestre 1	510,175	99,014	160,593	67,505	39,582	52,754	16,850	73,877	327,112	92,336	90,727
	Quarter 2 - Trimestre 2	524,047	103,824	164,319	70,951	40,936	54,331	17,920	71,766	339,094	95,267	89,686
	Quarter 3 - Trimestre 3	531,548	104,082	168,427	72,974	41,075	54,317	17,979	72,694	345,483	95,392	90,673
	Quarter 4 - Trimestre 4	530,824	104,337	164,394	72,231	41,323	57,373	17,456	73,710	340,962	98,696	91,165
	Annual - Annuel	524,148	102,814	164,433	70,915	40,729	54,693	17,551	73,012	338,163	95,423	90,563
	2008											
	Quarter 1 - Trimestre 1	524,630	101,912	165,456	72,153	41,980	56,029	18,707	68,394	339,521	98,008	87,101
	Quarter 2 - Trimestre 2	537,245	104,010	169,864	75,172	44,329	57,165	18,548	68,156	349,046	101,494	86,704
91	Public administration - Administrations publiques											
	2004											
	Quarter 1 - Trimestre 1	768,701	3,831	15,077	22,911	27,098	47,455	21,377	630,953	41,818	74,553	652,330
	Quarter 2 - Trimestre 2	788,513	3,806	15,296	23,701	26,751	49,619	23,081	646,260	42,803	76,370	669,340
	Quarter 3 - Trimestre 3	806,859	3,581	15,511	24,630	29,094	53,570	24,642	655,829	43,723	82,665	680,471
	Quarter 4 - Trimestre 4	775,977	3,790	15,480	22,795	26,459	49,918	22,495	635,039	42,066	76,377	657,534
	Annual - Annuel	785,012	3,752	15,341	23,509	27,351	50,141	22,899	642,020	42,602	77,491	664,919
	2005											
	Quarter 1 - Trimestre 1	766,785	3,924	14,674	21,555	25,845	49,461	21,021	630,305	40,153	75,307	651,326
	Quarter 2 - Trimestre 2	795,423	3,873	15,350	23,025	27,063	51,801	20,018	654,293	42,248	78,864	674,311
	Quarter 3 - Trimestre 3	820,811	3,668	15,770	25,437	27,431	56,836	24,255	667,415	44,875	84,267	691,670
	Quarter 4 - Trimestre 4	798,263	3,755	15,451	23,706	26,624	52,091	22,528	654,108	42,912	78,715	676,636
	Annual - Annuel	795,321	3,805	15,311	23,431	26,741	52,547	21,955	651,530	42,547	79,288	673,486
	2006											
	Quarter 1 - Trimestre 1	783,348	3,912	14,939	21,819	26,342	48,813	21,645	645,878	40,670	75,155	667,522
	Quarter 2 - Trimestre 2	833,014	3,787	15,486	23,423	27,256	51,525	21,758	689,779	42,696	78,781	711,537
	Quarter 3 - Trimestre 3	836,212	3,620	15,782	24,232	30,726	55,246	26,091	680,515	43,634	85,972	706,606
	Quarter 4 - Trimestre 4	802,232	3,748	15,485	23,263	28,649	52,219	22,491	656,377	42,496	80,868	678,868
	Annual - Annuel	813,701	3,767	15,423	23,185	28,243	51,951	22,996	668,137	42,374	80,194	691,133
	2007											
	Quarter 1 - Trimestre 1	796,236	3,773	15,212	22,206	26,190	53,212	20,537	655,107	41,191	79,402	675,644
	Quarter 2 - Trimestre 2	827,355	3,692	15,377	23,380	28,282	55,479	21,919	678,866	42,809	83,761	700,784
	Quarter 3 - Trimestre 3	844,387	3,483	16,333	24,869	30,788	57,234	25,146	686,535	44,684	88,022	711,681

Table 10
Quarterly and Annual Estimates of Employment by Enterprise
Size of Employment, for All Employees, for Selected Industries,
Canada, Provinces and Territories.

Tableau 10
Estimations trimestrielles et annuelles de l'emploi par taille
d'entreprise selon l'emploi, pour l'ensemble des salariés pour
une sélection d'industries, Canada, provinces et territoires.

(Continued - suite)

NAICS 2007	Industry	Size - Taille										
		All Sizes - Toutes les tailles	0-4	5-19	20-49	50-99	100-299	300-499	500 +	0-49	50-299	300 +
CANADA												
91	Public administration - Administrations publiques											
	2007											
	Quarter 4 - Trimestre 4	822,885	3,630	16,375	23,363	29,314	55,911	22,249	672,043	43,369	85,225	694,291
	Annual - Annuel	822,716	3,644	15,914	23,454	28,643	55,459	22,462	673,138	43,013	84,102	695,600
	2008											
	Quarter 1 - Trimestre 1	824,653	3,822	16,267	23,791	27,502	56,241	21,343	675,687	43,880	83,743	697,030
	Quarter 2 - Trimestre 2	860,143	3,737	16,565	24,433	30,158	57,950	23,892	703,409	44,735	88,108	727,301
11-91N	Industrial aggregate (excluding unclassified) - Ensemble des industries sauf les entreprises non classifiées											
	2004											
	Quarter 1 - Trimestre 1	12,903,685	918,197	1,835,733	1,399,056	1,055,861	1,376,531	548,056	5,770,250	4,152,986	2,432,393	6,318,306
	Quarter 2 - Trimestre 2	13,354,909	946,539	1,943,169	1,467,361	1,099,789	1,436,489	586,377	5,875,186	4,357,069	2,536,278	6,461,562
	Quarter 3 - Trimestre 3	13,316,272	948,023	1,977,989	1,498,650	1,125,379	1,481,977	597,011	5,687,241	4,424,663	2,607,356	6,284,253
	Quarter 4 - Trimestre 4	13,407,988	956,277	1,904,619	1,458,569	1,101,535	1,463,960	573,905	5,949,124	4,319,465	2,565,495	6,523,029
	Annual - Annuel	13,245,713	942,259	1,915,378	1,455,909	1,095,641	1,439,739	576,337	5,820,450	4,313,546	2,535,380	6,396,787
	2005											
	Quarter 1 - Trimestre 1	13,079,091	944,831	1,824,599	1,385,546	1,057,407	1,400,470	555,852	5,910,386	4,154,976	2,457,877	6,466,238
	Quarter 2 - Trimestre 2	13,536,227	961,079	1,926,517	1,477,379	1,120,335	1,469,606	571,857	6,009,453	4,364,976	2,589,941	6,581,310
	Quarter 3 - Trimestre 3	13,526,075	968,801	1,967,929	1,527,240	1,154,775	1,516,249	589,381	5,801,701	4,463,969	2,671,023	6,391,082
	Quarter 4 - Trimestre 4	13,673,226	958,428	1,927,036	1,480,019	1,128,049	1,495,022	579,910	6,104,763	4,365,482	2,623,071	6,684,673
	Annual - Annuel	13,453,655	958,285	1,911,520	1,467,546	1,115,141	1,470,337	574,250	5,956,576	4,337,351	2,585,478	6,530,826
	2006											
	Quarter 1 - Trimestre 1	13,439,695	962,352	1,861,229	1,426,977	1,091,198	1,448,232	560,460	6,089,247	4,250,558	2,539,430	6,649,707
	Quarter 2 - Trimestre 2	13,917,159	983,763	1,968,476	1,519,751	1,156,705	1,507,272	583,774	6,197,418	4,471,990	2,663,977	6,781,192
	Quarter 3 - Trimestre 3	13,863,048	984,476	1,993,952	1,559,761	1,185,792	1,544,887	599,524	5,994,656	4,538,189	2,730,679	6,594,180
	Quarter 4 - Trimestre 4	13,995,845	994,987	1,928,277	1,521,066	1,166,320	1,517,561	595,930	6,271,705	4,444,329	2,683,880	6,867,635
	Annual - Annuel	13,803,937	981,395	1,937,983	1,506,889	1,150,004	1,504,488	584,922	6,138,257	4,426,267	2,654,492	6,723,179
	2007											
	Quarter 1 - Trimestre 1	13,721,167	955,294	1,890,471	1,462,129	1,112,437	1,481,653	582,204	6,236,978	4,307,895	2,594,090	6,819,182
	Quarter 2 - Trimestre 2	14,170,962	979,040	1,991,661	1,552,765	1,181,516	1,539,707	604,387	6,321,886	4,523,466	2,721,223	6,926,273
	Quarter 3 - Trimestre 3	14,182,041	992,508	2,043,239	1,597,084	1,207,247	1,579,446	621,482	6,141,035	4,632,831	2,786,693	6,762,517
	Quarter 4 - Trimestre 4	14,320,010	986,747	1,989,230	1,558,158	1,188,215	1,548,682	615,714	6,433,264	4,534,135	2,736,897	7,048,978
	Annual - Annuel	14,098,545	978,397	1,978,650	1,542,534	1,172,354	1,537,372	605,947	6,283,291	4,499,582	2,709,726	6,889,238
	2008											
	Quarter 1 - Trimestre 1	14,018,308	968,796	1,931,011	1,493,537	1,142,676	1,492,984	594,794	6,394,511	4,393,343	2,635,659	6,989,305
	Quarter 2 - Trimestre 2	14,455,064	994,568	2,023,766	1,585,517	1,212,344	1,544,980	619,971	6,473,917	4,603,851	2,757,324	7,093,889
NEWFOUNDLAND AND LABRADOR - TERRE-NEUVE ET LABRADOR												
23	Construction - Construction											
	2004											
	Quarter 1 - Trimestre 1	6,721	1,557	2,332	780	4,669	955	1,098
	Quarter 2 - Trimestre 2	8,552	1,812	3,186	1,428	6,427	1,074	1,051
	Quarter 3 - Trimestre 3	10,500	2,195	3,974	1,914	8,083	1,364	1,054
	Quarter 4 - Trimestre 4	9,781	2,067	3,360	1,754	7,180	1,309	1,292
	Annual - Annuel	8,889	1,908	3,213	1,469	6,590	1,175	1,124
	2005											
	Quarter 1 - Trimestre 1	7,165	1,639	2,314	946	4,900	1,074	1,191
	Quarter 2 - Trimestre 2	9,144	1,927	3,182	1,328	6,438	1,591	1,116
	Quarter 3 - Trimestre 3	11,218	2,157	3,941	1,863	7,961	2,240	1,018
	Quarter 4 - Trimestre 4	9,723	1,845	3,468	1,798	7,110	1,563	1,050
	Annual - Annuel	9,313	1,892	3,226	1,484	6,602	1,617	1,094
	2006											
	Quarter 1 - Trimestre 1	7,165	1,612	2,467	1,062	5,141	699	1,326
	Quarter 2 - Trimestre 2	9,151	2,113	3,174	1,490	6,777	1,181	1,193
	Quarter 3 - Trimestre 3	11,035	2,193	4,133	2,101	8,428	1,751	856
	Quarter 4 - Trimestre 4	9,981	2,159	3,448	1,838	7,444	1,501	1,036
	Annual - Annuel	9,333	2,019	3,306	1,623	6,947	1,283	1,103
	2007											
	Quarter 1 - Trimestre 1	7,282	1,791	2,697	1,000	5,487	668	1,126
	Quarter 2 - Trimestre 2	9,273	2,051	3,509	1,520	7,080	944	1,248
	Quarter 3 - Trimestre 3	11,968	2,270	4,620	2,043	8,933	1,918	1,117
	Quarter 4 - Trimestre 4	11,495	2,140	3,814	2,090	8,044	1,809	1,642
	Annual - Annuel	10,005	2,063	3,660	1,663	7,386	1,335	1,284
	2008											
	Quarter 1 - Trimestre 1	8,830	1,818	3,039	1,302	6,159	891	1,780
	Quarter 2 - Trimestre 2	10,670	2,086	3,954	1,754	7,793	1,291	1,585
31-33	Manufacturing - Fabrication											
	2004											
	Quarter 1 - Trimestre 1	11,894	449	1,378	1,174	685	1,020	3,000	1,705	7,190

Table 10
Quarterly and Annual Estimates of Employment by Enterprise
Size of Employment, for All Employees, for Selected Industries,
Canada, Provinces and Territories.

Tableau 10
Estimations trimestrielles et annuelles de l'emploi par taille
d'entreprise selon l'emploi, pour l'ensemble des salariés pour
une sélection d'industries, Canada, provinces et territoires.

(Continued - suite)

NAICS 2007	Industry	Size - Taille										
		All Sizes - Toutes les tailles	0-4	5-19	20-49	50-99	100-299	300-499	500 +	0-49	50-299	300 +
SCIAN 2007	Industrie											
NEWFOUNDLAND AND LABRADOR - TERRE-NEUVE ET LABRADOR												
31-33 Manufacturing - Fabrication												
2004												
	Quarter 2 - Trimestre 2	18,136	436	1,525	1,074	1,008	2,252	3,034	3,260	11,842
	Quarter 3 - Trimestre 3	19,955	471	1,618	1,262	1,067	2,886	3,350	3,953	12,652
	Quarter 4 - Trimestre 4	15,434	449	1,514	1,134	1,149	2,435	3,097	3,584	8,753
	Annual - Annuel	16,355	451	1,509	1,161	977	2,148	3,121	3,125	10,109
2005												
	Quarter 1 - Trimestre 1	11,372	465	1,298	910	2,673	1,432	7,267
	Quarter 2 - Trimestre 2	15,773	410	1,365	1,107	2,881	3,113	9,779
	Quarter 3 - Trimestre 3	18,142	461	1,474	1,289	3,222	4,833	10,086
	Quarter 4 - Trimestre 4	12,739	528	1,270	1,414	3,212	3,150	6,377
	Annual - Annuel	14,506	465	1,352	1,180	2,997	3,132	8,377
2006												
	Quarter 1 - Trimestre 1	10,333	457	1,219	1,000	523	998	2,676	1,522	6,135
	Quarter 2 - Trimestre 2	17,555	468	1,298	1,180	804	2,621	2,946	3,425	11,185
	Quarter 3 - Trimestre 3	18,477	461	1,482	1,337	924	3,196	3,280	4,119	11,077
	Quarter 4 - Trimestre 4	13,523	453	1,312	1,300	842	2,627	3,066	3,470	6,987
	Annual - Annuel	14,972	460	1,328	1,204	773	2,361	2,992	3,134	8,846
2007												
	Quarter 1 - Trimestre 1	9,522	425	1,272	850	2,547	1,732	5,243
	Quarter 2 - Trimestre 2	18,137	418	1,345	993	2,756	3,905	11,476
	Quarter 3 - Trimestre 3	20,401	423	1,469	1,188	3,080	4,055	13,267
	Quarter 4 - Trimestre 4	13,887	410	1,358	1,042	2,810	2,934	8,143
	Annual - Annuel	15,487	419	1,361	1,018	2,798	3,157	9,532
2008												
	Quarter 1 - Trimestre 1	9,981	421	1,196	863	413	1,144	2,480	1,557	5,944
	Quarter 2 - Trimestre 2	17,678	380	1,389	823	903	2,415	2,592	3,318	11,768
41 Wholesale Trade - Commerce de gros												
2004												
	Quarter 1 - Trimestre 1	5,611	689	1,453	981	505	187	3,123	692	1,795
	Quarter 2 - Trimestre 2	6,301	707	1,537	1,063	555	578	3,307	1,133	1,861
	Quarter 3 - Trimestre 3	6,373	713	1,601	1,152	583	457	3,466	1,040	1,867
	Quarter 4 - Trimestre 4	6,125	686	1,552	1,087	604	322	3,324	926	1,875
	Annual - Annuel	6,102	699	1,536	1,071	562	386	3,305	948	1,850
2005												
	Quarter 1 - Trimestre 1	5,610	679	1,454	981	457	203	203	1,634	3,114	659	1,837
	Quarter 2 - Trimestre 2	6,417	688	1,525	1,161	525	655	218	1,646	3,374	1,179	1,864
	Quarter 3 - Trimestre 3	6,320	660	1,626	1,209	471	482	222	1,650	3,495	952	1,873
	Quarter 4 - Trimestre 4	5,915	698	1,476	1,008	637	258	213	1,626	3,181	895	1,839
	Annual - Annuel	6,065	681	1,520	1,089	522	399	214	1,639	3,291	921	1,853
2006												
	Quarter 1 - Trimestre 1	5,352	655	1,396	960	444	233	3,010	677	1,664
	Quarter 2 - Trimestre 2	6,022	640	1,536	1,102	571	638	3,279	1,209	1,535
	Quarter 3 - Trimestre 3	6,182	631	1,561	1,150	492	812	3,342	1,304	1,536
	Quarter 4 - Trimestre 4	5,557	646	1,460	1,067	550	367	3,172	917	1,467
	Annual - Annuel	5,778	643	1,488	1,070	514	513	3,201	1,027	1,550
2007												
	Quarter 1 - Trimestre 1	5,171	568	1,401	1,058	511	169	193	1,271	3,027	680	1,464
	Quarter 2 - Trimestre 2	5,791	563	1,524	1,143	585	459	169	1,348	3,230	1,045	1,516
	Quarter 3 - Trimestre 3	6,002	576	1,536	1,308	476	551	205	1,351	3,420	1,026	1,556
	Quarter 4 - Trimestre 4	5,573	576	1,482	1,148	542	306	222	1,298	3,205	848	1,520
	Annual - Annuel	5,634	571	1,486	1,164	529	371	197	1,317	3,220	900	1,514
2008												
	Quarter 1 - Trimestre 1	5,134	564	1,422	1,020	240	1,135	3,006	753	1,375
	Quarter 2 - Trimestre 2	5,797	577	1,542	1,090	270	1,074	3,209	1,244	1,344
44-45 Retail trade - Commerce de détail												
2004												
	Quarter 1 - Trimestre 1	24,954	2,850	5,234	2,798	1,801	2,096	10,882	3,897	10,175
	Quarter 2 - Trimestre 2	25,676	2,845	5,591	3,039	1,737	2,244	11,475	3,981	10,220
	Quarter 3 - Trimestre 3	26,688	2,945	5,816	3,298	1,868	2,113	12,059	3,981	10,648
	Quarter 4 - Trimestre 4	26,692	2,955	5,443	3,115	1,934	2,160	11,513	4,094	11,085
	Annual - Annuel	26,003	2,899	5,521	3,063	1,835	2,153	11,483	3,988	10,532
2005												
	Quarter 1 - Trimestre 1	25,429	2,904	5,164	2,815	1,729	1,878	10,883	3,607	10,938
	Quarter 2 - Trimestre 2	26,020	2,800	5,446	3,143	1,653	2,129	11,389	3,783	10,848
	Quarter 3 - Trimestre 3	26,660	2,809	5,788	3,342	1,757	1,933	11,939	3,689	11,031
	Quarter 4 - Trimestre 4	26,257	2,732	5,490	3,097	1,723	2,144	11,319	3,867	11,071
	Annual - Annuel	26,091	2,812	5,472	3,099	1,716	2,021	11,383	3,737	10,972
2006												
	Quarter 1 - Trimestre 1	24,901	2,764	5,110	2,800	1,468	1,889	10,673	3,357	10,870
	Quarter 2 - Trimestre 2	25,521	2,758	5,442	3,122	1,718	1,704	11,322	3,422	10,777

Table 10
Quarterly and Annual Estimates of Employment by Enterprise
Size of Employment, for All Employees, for Selected Industries,
Canada, Provinces and Territories.

Tableau 10
Estimations trimestrielles et annuelles de l'emploi par taille
d'entreprise selon l'emploi, pour l'ensemble des salariés pour
une sélection d'industries, Canada, provinces et territoires.

(Continued - suite)

NAICS 2007	Industry	Size - Taille										
		All Sizes - Toutes les tailles	0-4	5-19	20-49	50-99	100-299	300-499	500 +	0-49	50-299	300 +
SCIAN 2007	Industrie											
NEWFOUNDLAND AND LABRADOR - TERRE-NEUVE ET LABRADOR												
44-45 Retail trade - Commerce de détail												
	2006											
	Quarter 3 - Trimestre 3	26,293	2,737	5,873	3,210	1,878	2,021	11,820	3,899	10,574
	Quarter 4 - Trimestre 4	26,330	2,728	5,394	3,146	1,922	2,052	11,268	3,973	11,089
	Annual - Annuel	25,761	2,747	5,455	3,069	1,746	1,917	11,271	3,663	10,827
	2007											
	Quarter 1 - Trimestre 1	24,972	2,475	5,296	3,003	1,670	1,979	10,774	3,649	10,549
	Quarter 2 - Trimestre 2	26,112	2,587	5,877	3,293	1,730	1,854	11,757	3,584	10,772
	Quarter 3 - Trimestre 3	27,447	2,603	6,231	3,689	1,908	1,800	12,523	3,708	11,216
	Quarter 4 - Trimestre 4	27,892	2,650	5,708	3,377	2,235	1,871	11,734	4,106	12,052
	Annual - Annuel	26,606	2,579	5,778	3,341	1,886	1,876	11,697	3,762	11,147
	2008											
	Quarter 1 - Trimestre 1	26,738	2,586	5,414	3,067	2,122	1,602	11,066	3,724	11,948
	Quarter 2 - Trimestre 2	27,194	2,492	5,849	3,296	2,369	1,559	11,636	3,928	11,630
48-49 Transportation & warehousing - Transport et entreposage												
	2004											
	Quarter 1 - Trimestre 1	7,051	685	987	873	2,544	1,146	3,361
	Quarter 2 - Trimestre 2	7,765	684	1,166	920	2,770	1,469	3,526
	Quarter 3 - Trimestre 3	8,373	862	1,168	934	2,964	1,365	4,044
	Quarter 4 - Trimestre 4	7,887	761	1,159	922	2,842	1,243	3,801
	Annual - Annuel	7,769	748	1,120	912	2,780	1,306	3,683
	2005											
	Quarter 1 - Trimestre 1	7,132	645	1,031	1,073	2,749	763	3,620
	Quarter 2 - Trimestre 2	7,741	662	1,207	986	2,855	1,164	3,722
	Quarter 3 - Trimestre 3	8,213	859	1,163	957	2,978	1,376	3,858
	Quarter 4 - Trimestre 4	7,837	759	1,119	913	2,791	1,235	3,811
	Annual - Annuel	7,730	731	1,130	982	2,843	1,134	3,753
	2006											
	Quarter 1 - Trimestre 1	7,396	604	1,054	1,035	2,693	990	3,713
	Quarter 2 - Trimestre 2	8,127	629	1,196	1,136	2,962	1,430	3,736
	Quarter 3 - Trimestre 3	8,508	776	1,184	972	2,932	1,425	4,151
	Quarter 4 - Trimestre 4	8,211	685	1,125	1,022	2,831	1,500	3,880
	Annual - Annuel	8,061	673	1,140	1,041	2,854	1,336	3,870
	2007											
	Quarter 1 - Trimestre 1	7,792	596	948	1,082	2,626	1,291	3,875
	Quarter 2 - Trimestre 2	8,815	632	1,210	1,011	2,853	1,678	4,284
	Quarter 3 - Trimestre 3	9,098	739	1,237	981	2,957	1,734	4,407
	Quarter 4 - Trimestre 4	8,585	691	1,132	1,033	2,856	1,729	3,999
	Annual - Annuel	8,572	665	1,132	1,027	2,823	1,608	4,141
	2008											
	Quarter 1 - Trimestre 1	7,852	600	1,042	1,129	2,770	1,223	3,859
	Quarter 2 - Trimestre 2	8,396	682	1,134	1,034	2,850	1,464	4,082
54 Professional, scientific & technical services - Services professionnels, scientifiques et techniques												
	2004											
	Quarter 1 - Trimestre 1	5,718	1,005	1,441	1,062	417	382	3,508	799	1,412
	Quarter 2 - Trimestre 2	5,883	899	1,922	1,237	472	356	4,058	827	998
	Quarter 3 - Trimestre 3	6,025	952	1,756	1,387	501	450	4,095	951	980
	Quarter 4 - Trimestre 4	5,798	942	1,674	1,331	521	396	3,947	917	933
	Annual - Annuel	5,856	950	1,698	1,254	478	396	3,902	874	1,081
	2005											
	Quarter 1 - Trimestre 1	5,626	951	1,554	1,319	387	391	3,824	778	1,025
	Quarter 2 - Trimestre 2	5,832	937	1,638	1,294	435	460	3,869	895	1,068
	Quarter 3 - Trimestre 3	5,994	902	1,712	1,241	569	505	3,855	1,074	1,064
	Quarter 4 - Trimestre 4	5,741	917	1,583	1,143	414	601	3,643	1,014	1,084
	Annual - Annuel	5,798	927	1,622	1,249	451	489	3,798	940	1,060
	2006											
	Quarter 1 - Trimestre 1	5,560	966	1,652	988	377	529	3,605	906	1,049
	Quarter 2 - Trimestre 2	5,867	1,064	1,660	1,029	356	556	3,752	912	1,203
	Quarter 3 - Trimestre 3	6,064	1,024	1,709	1,058	399	494	3,790	892	1,382
	Quarter 4 - Trimestre 4	5,950	1,053	1,596	1,074	337	409	3,723	746	1,482
	Annual - Annuel	5,860	1,026	1,654	1,037	367	497	3,718	864	1,279
	2007											
	Quarter 1 - Trimestre 1	5,998	1,038	1,518	1,182	378	260	3,738	638	1,622
	Quarter 2 - Trimestre 2	6,212	1,061	1,639	1,339	483	191	4,038	674	1,500
	Quarter 3 - Trimestre 3	6,082	1,034	1,713	1,317	441	333	4,064	774	1,244
	Quarter 4 - Trimestre 4	6,053	1,069	1,642	1,306	543	207	4,017	750	1,285
	Annual - Annuel	6,086	1,050	1,628	1,286	461	248	3,965	709	1,413
	2008											
	Quarter 1 - Trimestre 1	5,766	1,149	1,656	1,236	4,042	918	807
	Quarter 2 - Trimestre 2	6,196	1,234	1,615	1,391	4,240	1,144	812

Table 10
Quarterly and Annual Estimates of Employment by Enterprise
Size of Employment, for All Employees, for Selected Industries,
Canada, Provinces and Territories.

Tableau 10
Estimations trimestrielles et annuelles de l'emploi par taille
d'entreprise selon l'emploi, pour l'ensemble des salariés pour
une sélection d'industries, Canada, provinces et territoires.

(Continued - suite)

NAICS 2007	Industry	Size - Taille										
		All Sizes - Toutes les tailles	0-4	5-19	20-49	50-99	100-299	300-499	500 +	0-49	50-299	300 +
SCIAN 2007	Industrie											
NEWFOUNDLAND AND LABRADOR - TERRE-NEUVE ET LABRADOR												
56	Admin. & support, waste managemt. & remediation services - Services admin., soutien, gestion des déchets, assainissem.											
	2004											
	Quarter 1 - Trimestre 1	6,010	..	733	794	1,547	..
	Quarter 2 - Trimestre 2	6,492	..	921	897	1,452	..
	Quarter 3 - Trimestre 3	6,899	..	1,035	838	1,929	..
	Quarter 4 - Trimestre 4	5,859	..	895	754	1,626	..
	Annual - Annuel	6,315	..	896	821	1,638	..
	2005											
	Quarter 1 - Trimestre 1	5,503	484	737	748	1,969
	Quarter 2 - Trimestre 2	6,017	515	919	911	2,345
	Quarter 3 - Trimestre 3	6,818	521	1,133	973	2,627
	Quarter 4 - Trimestre 4	6,212	470	956	692	2,118
	Annual - Annuel	6,137	498	936	831	2,265
	2006											
	Quarter 1 - Trimestre 1	5,803	459	797	677	1,933
	Quarter 2 - Trimestre 2	6,246	507	966	660	2,133
	Quarter 3 - Trimestre 3	6,742	563	1,047	872	2,482
	Quarter 4 - Trimestre 4	6,363	486	848	761	2,095
	Annual - Annuel	6,289	504	915	742	2,161
	2007											
	Quarter 1 - Trimestre 1	6,006	412	837	618	765	1,127	1,867	1,892	2,247
	Quarter 2 - Trimestre 2	6,438	426	977	679	969	1,195	2,082	2,164	2,192
	Quarter 3 - Trimestre 3	7,234	472	1,114	870	701	1,549	2,457	2,250	2,528
	Quarter 4 - Trimestre 4	6,808	458	936	733	850	1,208	2,126	2,058	2,624
	Annual - Annuel	6,622	442	966	725	821	1,270	2,133	2,091	2,398
	2008											
	Quarter 1 - Trimestre 1	6,319	..	787	628
	Quarter 2 - Trimestre 2	6,628	..	940	732
62	Health care & social assistance - Soins de santé et assistance sociale											
	2004											
	Quarter 1 - Trimestre 1	25,088	2,606	2,122	1,007	748	1,714	5,735	2,463	16,890
	Quarter 2 - Trimestre 2	24,921	2,581	2,220	965	762	1,973	5,766	2,735	16,420
	Quarter 3 - Trimestre 3	25,901	2,598	2,267	1,048	706	2,412	5,914	3,117	16,870
	Quarter 4 - Trimestre 4	25,899	2,540	2,177	1,043	628	2,584	5,760	3,211	16,928
	Annual - Annuel	25,452	2,581	2,197	1,016	711	2,171	5,794	2,882	16,777
	2005											
	Quarter 1 - Trimestre 1	25,621	2,502	2,178	1,061	536	2,427	5,741	2,962	16,918
	Quarter 2 - Trimestre 2	25,552	2,448	2,223	1,128	756	1,863	5,799	2,619	17,134
	Quarter 3 - Trimestre 3	24,727	2,416	2,291	1,135	863	2,055	5,842	2,918	15,967
	Quarter 4 - Trimestre 4	23,638	2,331	2,273	1,046	978	1,865	5,650	2,843	15,144
	Annual - Annuel	24,885	2,424	2,241	1,093	783	2,052	5,758	2,836	16,291
	2006											
	Quarter 1 - Trimestre 1	24,792	2,366	2,222	1,041	947	2,144	5,629	3,091	16,072
	Quarter 2 - Trimestre 2	25,214	2,293	2,333	1,093	829	2,356	5,719	3,184	16,311
	Quarter 3 - Trimestre 3	26,068	2,358	2,425	1,121	843	2,302	5,903	3,144	17,021
	Quarter 4 - Trimestre 4	25,634	2,363	2,453	1,134	854	2,044	5,949	2,898	16,787
	Annual - Annuel	25,427	2,345	2,358	1,097	868	2,212	5,800	3,080	16,548
	2007											
	Quarter 1 - Trimestre 1	25,777	2,253	2,631	1,108	825	2,085	5,992	2,911	16,874
	Quarter 2 - Trimestre 2	26,378	2,396	2,712	1,283	845	1,907	6,391	2,752	17,236
	Quarter 3 - Trimestre 3	27,392	2,483	2,833	1,316	1,007	1,931	6,633	2,938	17,822
	Quarter 4 - Trimestre 4	26,813	2,401	2,664	1,343	1,010	1,661	6,407	2,671	17,735
	Annual - Annuel	26,590	2,383	2,710	1,262	922	1,896	6,356	2,818	17,417
	2008											
	Quarter 1 - Trimestre 1	26,862	2,421	2,698	1,302	1,072	1,600	6,421	2,672	17,768
	Quarter 2 - Trimestre 2	27,511	2,446	2,670	1,292	1,345	1,599	6,408	2,945	18,158
71	Arts, entertainment & recreation - Arts, spectacles et loisirs											
	2004											
	Quarter 1 - Trimestre 1	1,310	..	667	159
	Quarter 2 - Trimestre 2	1,422	..	655	298
	Quarter 3 - Trimestre 3	2,193	..	915	632
	Quarter 4 - Trimestre 4	1,446	..	688	310
	Annual - Annuel	1,593	..	731	350
	2005											
	Quarter 1 - Trimestre 1	1,299	292	565	232	1,089
	Quarter 2 - Trimestre 2	1,373	314	554	262	1,129
	Quarter 3 - Trimestre 3	1,947	426	806	442	1,674
	Quarter 4 - Trimestre 4	1,385	277	640	195	1,112
	Annual - Annuel	1,501	327	641	283	1,251

Table 10
Quarterly and Annual Estimates of Employment by Enterprise
Size of Employment, for All Employees, for Selected Industries,
Canada, Provinces and Territories.

(Continued - suite)

Tableau 10
Estimations trimestrielles et annuelles de l'emploi par taille
d'entreprise selon l'emploi, pour l'ensemble des salariés pour
une sélection d'industries, Canada, provinces et territoires.

NAICS 2007	Industry	Size - Taille										
		All Sizes - Toutes les tailles	0-4	5-19	20-49	50-99	100-299	300-499	500 +	0-49	50-299	300 +
SCIAN 2007	Industrie											
NEWFOUNDLAND AND LABRADOR - TERRE-NEUVE ET LABRADOR												
71	Arts, entertainment & recreation - Arts, spectacles et loisirs											
	2006											
	Quarter 1 - Trimestre 1	1,316	262	576	149	987
	Quarter 2 - Trimestre 2	1,389	287	558	257	1,102
	Quarter 3 - Trimestre 3	1,861	375	799	369	1,542
	Quarter 4 - Trimestre 4	1,341	278	610	187	1,075
	Annual - Annuel	1,477	301	636	240	1,177
	2007											
	Quarter 1 - Trimestre 1	1,209	215	591	134	939
	Quarter 2 - Trimestre 2	1,423	260	605	195	1,060
	Quarter 3 - Trimestre 3	2,117	380	854	412	1,646
	Quarter 4 - Trimestre 4	1,499	273	613	224	1,110
	Annual - Annuel	1,562	282	666	241	1,189
	2008											
	Quarter 1 - Trimestre 1	1,344	230	624
	Quarter 2 - Trimestre 2	1,532	227	603
72	Accommodation & food services - Hébergement et services de restauration											
	2004											
	Quarter 1 - Trimestre 1	10,699	771	3,253	2,476	6,500
	Quarter 2 - Trimestre 2	11,406	990	3,513	2,504	7,008
	Quarter 3 - Trimestre 3	12,861	1,174	4,245	2,921	8,340
	Quarter 4 - Trimestre 4	11,691	926	3,541	2,439	6,906
	Annual - Annuel	11,664	966	3,638	2,585	7,188
	2005											
	Quarter 1 - Trimestre 1	10,530	840	3,021	2,084	5,945
	Quarter 2 - Trimestre 2	11,379	978	3,356	2,226	6,560
	Quarter 3 - Trimestre 3	12,654	1,241	3,865	2,764	7,869
	Quarter 4 - Trimestre 4	11,096	1,111	3,195	2,069	6,375
	Annual - Annuel	11,415	1,042	3,359	2,286	6,687
	2006											
	Quarter 1 - Trimestre 1	10,503	859	2,982	2,050	5,891
	Quarter 2 - Trimestre 2	11,461	880	3,258	2,448	6,586
	Quarter 3 - Trimestre 3	12,721	1,044	3,806	2,862	7,712
	Quarter 4 - Trimestre 4	11,606	896	3,377	2,158	6,431
	Annual - Annuel	11,573	920	3,356	2,379	6,655
	2007											
	Quarter 1 - Trimestre 1	10,954	714	3,126	2,111	5,950	3,587	1,417
	Quarter 2 - Trimestre 2	12,018	829	3,318	2,692	6,839	3,626	1,553
	Quarter 3 - Trimestre 3	13,324	1,241	3,826	3,105	8,171	3,597	1,555
	Quarter 4 - Trimestre 4	12,227	942	3,360	2,682	6,984	3,730	1,513
	Annual - Annuel	12,131	932	3,407	2,647	6,986	3,635	1,510
	2008											
	Quarter 1 - Trimestre 1	11,108	791	3,119	2,438	1,640	1,716	6,348	3,356	1,404
	Quarter 2 - Trimestre 2	12,242	932	3,260	3,073	1,676	1,923	7,265	3,598	1,380
81	Other services (except public administration) - Autres services, sauf les administration publiques											
	2004											
	Quarter 1 - Trimestre 1	6,864	1,655	2,541	1,146	5,342
	Quarter 2 - Trimestre 2	6,643	1,886	2,447	898	5,231
	Quarter 3 - Trimestre 3	7,616	1,728	3,029	1,568	6,326
	Quarter 4 - Trimestre 4	7,135	1,764	2,590	1,075	5,429
	Annual - Annuel	7,065	1,758	2,652	1,172	5,582
	2005											
	Quarter 1 - Trimestre 1	6,710	1,626	2,624	1,006	5,256	714	739
	Quarter 2 - Trimestre 2	6,613	1,673	2,577	943	5,194	706	714
	Quarter 3 - Trimestre 3	7,379	1,750	2,999	1,413	6,161	711	507
	Quarter 4 - Trimestre 4	6,858	1,713	2,522	1,149	5,384	1,080	394
	Annual - Annuel	6,890	1,690	2,680	1,128	5,499	803	588
	2006											
	Quarter 1 - Trimestre 1	6,285	1,638	2,568	1,060	5,265	673	347
	Quarter 2 - Trimestre 2	6,489	1,625	2,684	1,179	5,489	637	363
	Quarter 3 - Trimestre 3	7,591	1,738	3,130	1,485	6,353	879	359
	Quarter 4 - Trimestre 4	6,838	1,697	2,553	1,246	5,496	1,005	337
	Annual - Annuel	6,801	1,674	2,734	1,243	5,651	798	351
	2007											
	Quarter 1 - Trimestre 1	6,174	1,649	2,543	986	5,179
	Quarter 2 - Trimestre 2	6,300	1,745	2,537	944	5,226
	Quarter 3 - Trimestre 3	7,510	1,873	2,971	1,332	6,176
	Quarter 4 - Trimestre 4	6,653	1,707	2,636	1,066	5,409
	Annual - Annuel	6,659	1,744	2,672	1,082	5,497

Table 10
Quarterly and Annual Estimates of Employment by Enterprise
Size of Employment, for All Employees, for Selected Industries,
Canada, Provinces and Territories.

Tableau 10
Estimations trimestrielles et annuelles de l'emploi par taille
d'entreprise selon l'emploi, pour l'ensemble des salariés pour
une sélection d'industries, Canada, provinces et territoires.

(Continued - suite)

NAICS 2007	Industry	Size - Taille										
		All Sizes - Toutes les tailles	0-4	5-19	20-49	50-99	100-299	300-499	500 +	0-49	50-299	300 +
SCIAN 2007	Industrie											
NEWFOUNDLAND AND LABRADOR - TERRE-NEUVE ET LABRADOR												
81	Other services (except public administration) - Autres services, sauf les administrations publiques											
	2008											
	Quarter 1 - Trimestre 1	6,446	1,795	2,521	991	5,307	787	352
	Quarter 2 - Trimestre 2	6,804	1,796	2,544	1,169	5,509	942	352
91	Public administration - Administrations publiques											
	2004											
	Quarter 1 - Trimestre 1	15,921	326	850	574	285	1,152	1,750	1,437	12,734
	Quarter 2 - Trimestre 2	16,117	367	672	511	439	1,046	1,551	1,485	13,081
	Quarter 3 - Trimestre 3	17,111	358	751	565	669	1,246	1,674	1,915	13,521
	Quarter 4 - Trimestre 4	16,368	340	730	696	559	842	1,766	1,401	13,200
	Annual - Annuel	16,379	348	751	587	488	1,071	1,685	1,560	13,134
	2005											
	Quarter 1 - Trimestre 1	16,026	410	610	516	388	1,029	1,536	1,417	13,073
	Quarter 2 - Trimestre 2	16,461	422	563	493	384	939	1,478	1,322	13,661
	Quarter 3 - Trimestre 3	17,924	434	705	688	397	1,146	1,827	1,543	14,553
	Quarter 4 - Trimestre 4	16,983	356	917	556	521	923	1,829	1,443	13,710
	Annual - Annuel	16,848	406	698	563	423	1,009	1,668	1,431	13,749
	2006											
	Quarter 1 - Trimestre 1	16,498	438	660	427	273	1,027	1,525	1,300	13,674
	Quarter 2 - Trimestre 2	17,545	409	616	455	304	1,050	1,480	1,354	14,711
	Quarter 3 - Trimestre 3	17,539	420	675	607	516	1,097	1,702	1,613	14,224
	Quarter 4 - Trimestre 4	16,622	327	905	528	420	1,132	1,760	1,552	13,310
	Annual - Annuel	17,051	399	714	504	378	1,076	1,617	1,455	13,980
	2007											
	Quarter 1 - Trimestre 1	16,596	390	742	513	1,645	1,375	13,576
	Quarter 2 - Trimestre 2	17,179	391	671	392	1,454	1,204	14,521
	Quarter 3 - Trimestre 3	18,165	377	736	671	1,784	1,595	14,786
	Quarter 4 - Trimestre 4	17,099	353	822	536	1,712	1,615	13,772
	Annual - Annuel	17,260	378	743	528	1,649	1,447	14,164
	2008											
	Quarter 1 - Trimestre 1	17,567	324	968	430	712	1,061	1,722	1,774	14,071
	Quarter 2 - Trimestre 2	17,862	357	701	453	607	1,074	1,510	1,681	14,671
11-91N Industrial aggregate (excluding unclassified) - Ensemble des industries sauf les entreprises non classifiées												
	2004											
	Quarter 1 - Trimestre 1	163,829	14,513	24,842	15,226	8,567	11,943	5,645	83,093	54,580	20,510	88,739
	Quarter 2 - Trimestre 2	173,866	15,210	27,324	16,272	9,334	14,367	6,302	85,057	58,806	23,701	91,359
	Quarter 3 - Trimestre 3	183,476	16,216	30,433	19,075	10,350	15,845	7,903	83,654	65,725	26,195	91,557
	Quarter 4 - Trimestre 4	175,775	15,484	27,304	17,184	10,550	15,358	6,306	83,589	59,972	25,908	89,894
	Annual - Annuel	174,236	15,356	27,476	16,939	9,700	14,378	6,539	83,848	59,771	24,078	90,387
	2005											
	Quarter 1 - Trimestre 1	162,232	14,516	24,503	15,048	7,868	13,093	6,076	81,129	54,067	20,961	87,205
	Quarter 2 - Trimestre 2	173,162	14,942	26,392	16,527	9,732	14,770	6,477	84,321	57,862	24,502	90,798
	Quarter 3 - Trimestre 3	181,382	15,908	29,568	19,089	10,505	16,755	6,624	82,934	64,565	27,260	89,557
	Quarter 4 - Trimestre 4	169,387	14,904	26,798	16,673	10,548	14,313	4,372	81,779	58,374	24,862	86,152
	Annual - Annuel	171,541	15,067	26,815	16,834	9,663	14,733	5,887	82,541	58,717	24,396	88,428
	2006											
	Quarter 1 - Trimestre 1	160,062	14,196	24,436	14,642	8,197	12,295	3,162	83,134	53,274	20,492	86,296
	Quarter 2 - Trimestre 2	175,626	14,826	26,526	16,740	9,008	15,304	5,312	87,909	58,093	24,312	93,221
	Quarter 3 - Trimestre 3	183,416	15,547	29,662	19,116	10,238	16,735	5,511	86,608	64,325	26,973	92,118
	Quarter 4 - Trimestre 4	173,748	14,977	26,690	17,262	10,314	15,246	4,103	85,157	58,929	25,560	89,260
	Annual - Annuel	173,213	14,887	26,829	16,940	9,439	14,895	4,522	85,702	58,655	24,334	90,224
	2007											
	Quarter 1 - Trimestre 1	162,610	13,658	25,105	15,313	8,821	12,559	3,932	83,222	54,076	21,380	87,154
	Quarter 2 - Trimestre 2	179,759	14,583	27,675	17,065	10,683	14,215	6,377	89,162	59,323	24,898	95,538
	Quarter 3 - Trimestre 3	191,929	15,721	31,138	20,058	11,331	15,977	6,982	90,721	66,917	27,309	97,703
	Quarter 4 - Trimestre 4	181,250	14,940	28,000	18,327	11,316	14,277	4,800	89,590	61,266	25,593	94,391
	Annual - Annuel	178,887	14,725	27,980	17,691	10,538	14,257	5,523	88,174	60,396	24,795	93,697
	2008											
	Quarter 1 - Trimestre 1	170,134	14,296	26,113	16,253	10,477	11,112	5,212	86,672	56,662	21,589	91,883
	Quarter 2 - Trimestre 2	185,543	14,864	28,096	17,953	11,890	14,141	6,702	91,896	60,913	26,032	98,598
PRINCE EDWARD ISLAND - ÎLE-DU-PRINCE-ÉDOUARD												
23	Construction - Construction											
	2004											
	Quarter 1 - Trimestre 1	3,143	621	1,166	507	2,293
	Quarter 2 - Trimestre 2	4,117	718	1,435	686	2,838
	Quarter 3 - Trimestre 3	5,287	892	1,583	716	3,191

Table 10
Quarterly and Annual Estimates of Employment by Enterprise
Size of Employment, for All Employees, for Selected Industries,
Canada, Provinces and Territories.

(Continued - suite)

Tableau 10
Estimations trimestrielles et annuelles de l'emploi par taille
d'entreprise selon l'emploi, pour l'ensemble des salariés pour
une sélection d'industries, Canada, provinces et territoires.

NAICS 2007	Industry	Size - Taille										
		All Sizes - Toutes les tailles	0-4	5-19	20-49	50-99	100-299	300-499	500 +	0-49	50-299	300 +
PRINCE EDWARD ISLAND - ÎLE-DU-PRINCE-ÉDOUARD												
23	Construction - Construction											
	2004											
	Quarter 4 - Trimestre 4	4,369	814	1,386	733	2,932
	Annual - Annuel	4,229	761	1,392	660	2,814
	2005											
	Quarter 1 - Trimestre 1	3,038	669	1,055
	Quarter 2 - Trimestre 2	4,154	813	1,301
	Quarter 3 - Trimestre 3	5,393	960	1,382
	Quarter 4 - Trimestre 4	4,272	799	1,264
	Annual - Annuel	4,214	810	1,251
	2006											
	Quarter 1 - Trimestre 1	3,180	712	1,078	500	2,290
	Quarter 2 - Trimestre 2	4,127	930	1,237	668	2,836
	Quarter 3 - Trimestre 3	5,159	934	1,403	799	3,136
	Quarter 4 - Trimestre 4	4,223	845	1,307	703	2,855
	Annual - Annuel	4,172	855	1,256	668	2,779
	2007											
	Quarter 1 - Trimestre 1	3,260	645	1,063	562	2,271	388	601
	Quarter 2 - Trimestre 2	4,161	714	1,323	845	2,882	463	817
	Quarter 3 - Trimestre 3	5,116	827	1,439	1,027	3,293	824	999
	Quarter 4 - Trimestre 4	4,360	820	1,302	852	2,974	678	708
	Annual - Annuel	4,224	751	1,282	821	2,855	588	781
	2008											
	Quarter 1 - Trimestre 1	3,305	693	995
	Quarter 2 - Trimestre 2	4,198	772	1,268
41	Wholesale Trade - Commerce de gros											
	2004											
	Quarter 1 - Trimestre 1	1,780	176	509	399	1,084	253	443
	Quarter 2 - Trimestre 2	2,617	178	550	535	1,263	626	728
	Quarter 3 - Trimestre 3	2,485	169	606	388	1,162	735	588
	Quarter 4 - Trimestre 4	1,858	180	578	296	1,054	348	456
	Annual - Annuel	2,185	176	561	404	1,141	490	554
	2005											
	Quarter 1 - Trimestre 1	1,592	188	487	230	905	232	455
	Quarter 2 - Trimestre 2	2,509	177	560	418	1,156	695	659
	Quarter 3 - Trimestre 3	2,645	173	551	376	1,099	795	751
	Quarter 4 - Trimestre 4	2,004	162	545	322	1,029	474	501
	Annual - Annuel	2,188	175	536	336	1,047	549	592
	2006											
	Quarter 1 - Trimestre 1	1,614	155	458	342	954	188	471
	Quarter 2 - Trimestre 2	2,565	134	589	347	1,070	767	728
	Quarter 3 - Trimestre 3	2,607	148	591	417	1,157	953	497
	Quarter 4 - Trimestre 4	1,966	161	550	319	1,030	353	583
	Annual - Annuel	2,188	150	547	356	1,053	565	570
	2007											
	Quarter 1 - Trimestre 1	1,708	138	487	275	900
	Quarter 2 - Trimestre 2	2,617	123	591	334	1,048
	Quarter 3 - Trimestre 3	2,588	148	598	291	1,036
	Quarter 4 - Trimestre 4	2,011	155	555	303	1,013
	Annual - Annuel	2,231	141	558	301	999
	2008											
	Quarter 1 - Trimestre 1	1,533	149	491	217	857	230	446
	Quarter 2 - Trimestre 2	2,378	144	580	288	1,012	697	668
44-45	Retail trade - Commerce de détail											
	2004											
	Quarter 1 - Trimestre 1	6,954	499	1,755	1,112	3,366	827	2,762
	Quarter 2 - Trimestre 2	7,337	492	1,880	1,128	3,500	994	2,843
	Quarter 3 - Trimestre 3	7,998	535	1,899	1,316	3,751	1,347	2,901
	Quarter 4 - Trimestre 4	7,719	498	1,766	1,107	3,371	1,335	3,014
	Annual - Annuel	7,502	506	1,825	1,166	3,497	1,126	2,880
	2005											
	Quarter 1 - Trimestre 1	7,264	500	1,697	1,070	3,267	1,032	2,964
	Quarter 2 - Trimestre 2	7,680	477	1,754	1,208	3,439	1,234	3,008
	Quarter 3 - Trimestre 3	8,145	509	1,839	1,336	3,684	1,330	3,132
	Quarter 4 - Trimestre 4	7,789	481	1,630	1,254	3,364	1,248	3,177
	Annual - Annuel	7,720	492	1,730	1,217	3,439	1,211	3,070
	2006											
	Quarter 1 - Trimestre 1	7,266	483	1,485	1,224	3,192	1,110	2,963
	Quarter 2 - Trimestre 2	7,428	485	1,676	1,288	3,448	1,103	2,877
	Quarter 3 - Trimestre 3	7,725	538	1,656	1,417	3,611	1,215	2,899
	Quarter 4 - Trimestre 4	7,422	492	1,554	1,242	3,289	1,151	2,982
	Annual - Annuel	7,460	499	1,593	1,293	3,385	1,145	2,931

Table 10
Quarterly and Annual Estimates of Employment by Enterprise
Size of Employment, for All Employees, for Selected Industries,
Canada, Provinces and Territories.

(Continued - suite)

Tableau 10
Estimations trimestrielles et annuelles de l'emploi par taille
d'entreprise selon l'emploi, pour l'ensemble des salariés pour
une sélection d'industries, Canada, provinces et territoires.

NAICS 2007	Industry	Size - Taille										
		All Sizes - Toutes les tailles	0-4	5-19	20-49	50-99	100-299	300-499	500 +	0-49	50-299	300 +
SCIAN 2007	Industrie											
PRINCE EDWARD ISLAND - ÎLE-DU-PRINCE-ÉDOUARD												
44-45 Retail trade - Commerce de détail												
	2007											
	Quarter 1 - Trimestre 1	7,082	468	1,398	1,291	3,156	1,047	2,879
	Quarter 2 - Trimestre 2	7,591	523	1,494	1,301	3,318	1,321	2,952
	Quarter 3 - Trimestre 3	8,006	543	1,627	1,395	3,565	1,404	3,037
	Quarter 4 - Trimestre 4	7,877	472	1,474	1,314	3,259	1,407	3,211
	Annual - Annuel	7,639	501	1,498	1,325	3,325	1,294	3,020
	2008											
	Quarter 1 - Trimestre 1	7,461	463	1,398	1,322	708	510	3,183	1,218	3,060
	Quarter 2 - Trimestre 2	7,798	468	1,593	1,372	788	536	3,433	1,324	3,040
72	Accommodation & food services - Hébergement et services de restauration											
	2004											
	Quarter 1 - Trimestre 1	4,528	163	696	818	1,677	1,593	1,258
	Quarter 2 - Trimestre 2	5,635	203	1,174	962	2,338	1,915	1,382
	Quarter 3 - Trimestre 3	7,548	271	1,547	1,462	3,280	2,461	1,807
	Quarter 4 - Trimestre 4	5,264	203	894	877	1,974	1,609	1,681
	Annual - Annuel	5,743	210	1,077	1,030	2,317	1,894	1,532
	2005											
	Quarter 1 - Trimestre 1	4,753	172	661	747	1,581
	Quarter 2 - Trimestre 2	5,655	218	1,043	950	2,211
	Quarter 3 - Trimestre 3	7,077	298	1,467	1,517	3,282
	Quarter 4 - Trimestre 4	5,112	230	829	822	1,881
	Annual - Annuel	5,649	229	1,000	1,009	2,239
	2006											
	Quarter 1 - Trimestre 1	4,619	180	631	683	1,494	1,959	1,166
	Quarter 2 - Trimestre 2	5,660	192	1,020	967	2,180	2,118	1,362
	Quarter 3 - Trimestre 3	7,224	265	1,443	1,464	3,172	2,080	1,971
	Quarter 4 - Trimestre 4	5,210	189	814	787	1,790	2,183	1,238
	Annual - Annuel	5,678	207	977	975	2,159	2,085	1,434
	2007											
	Quarter 1 - Trimestre 1	4,602	123	663	665	873	1,450	1,955	1,197
	Quarter 2 - Trimestre 2	5,750	193	1,022	915	1,033	2,129	2,217	1,404
	Quarter 3 - Trimestre 3	7,191	293	1,391	1,472	1,124	3,155	2,219	1,817
	Quarter 4 - Trimestre 4	5,130	197	743	858	968	1,799	1,791	1,540
	Annual - Annuel	5,668	201	955	977	1,000	2,133	2,045	1,490
	2008											
	Quarter 1 - Trimestre 1	4,440	129	603	748	1,480	1,704	1,256
	Quarter 2 - Trimestre 2	5,395	191	882	1,043	2,117	1,906	1,372
91	Public administration - Administrations publiques											
	2004											
	Quarter 1 - Trimestre 1	6,564	123	217	496	5,851
	Quarter 2 - Trimestre 2	7,165	95	175	532	6,458
	Quarter 3 - Trimestre 3	7,073	125	245	553	6,275
	Quarter 4 - Trimestre 4	6,017	99	187	468	5,362
	Annual - Annuel	6,705	111	206	512	5,986
	2005											
	Quarter 1 - Trimestre 1	5,952	99	4,808	194	350	5,409
	Quarter 2 - Trimestre 2	6,076	69	5,025	161	603	5,312
	Quarter 3 - Trimestre 3	6,654	149	5,708	261	545	5,848
	Quarter 4 - Trimestre 4	6,243	126	5,168	211	490	5,541
	Annual - Annuel	6,231	111	5,177	207	497	5,527
	2006											
	Quarter 1 - Trimestre 1	5,827	84	233	257	318	5,252
	Quarter 2 - Trimestre 2	6,615	247	392	183	639	5,793
	Quarter 3 - Trimestre 3	6,889	341	372	180	713	5,997
	Quarter 4 - Trimestre 4	6,121	132	245	288	378	5,455
	Annual - Annuel	6,363	201	311	227	512	5,624
	2007											
	Quarter 1 - Trimestre 1	6,052	205	271	327	5,454
	Quarter 2 - Trimestre 2	6,671	202	281	571	5,819
	Quarter 3 - Trimestre 3	7,131	173	289	842	6,000
	Quarter 4 - Trimestre 4	6,532	185	279	794	5,458
	Annual - Annuel	6,596	191	280	634	5,683
	2008											
	Quarter 1 - Trimestre 1	6,356	246	353	622	5,380
	Quarter 2 - Trimestre 2	6,800	132	252	615	5,932
11-91N	Industrial aggregate (excluding unclassified) - Ensemble des industries sauf les entreprises non classifiées											
	2004											
	Quarter 1 - Trimestre 1	52,332	3,775	8,432	5,824	4,100	4,916	2,575	22,710	18,030	9,017	25,285

Table 10
Quarterly and Annual Estimates of Employment by Enterprise
Size of Employment, for All Employees, for Selected Industries,
Canada, Provinces and Territories.

Tableau 10
Estimations trimestrielles et annuelles de l'emploi par taille
d'entreprise selon l'emploi, pour l'ensemble des salariés pour
une sélection d'industries, Canada, provinces et territoires.

(Continued - suite)

NAICS 2007	Industry	Size - Taille										
		All Sizes - Toutes les tailles	0-4	5-19	20-49	50-99	100-299	300-499	500 +	0-49	50-299	300 +
SCIAN 2007	Industrie											
PRINCE EDWARD ISLAND - ÎLE-DU-PRINCE-ÉDOUARD												
11-91N Industrial aggregate (excluding unclassified) - Ensemble des industries sauf les entreprises non classifiées												
	2004											
	Quarter 2 - Trimestre 2	59,309	4,229	9,646	6,655	4,485	5,731	3,280	25,284	20,530	10,216	28,563
	Quarter 3 - Trimestre 3	63,024	4,577	10,879	7,634	4,974	7,130	3,370	24,460	23,090	12,104	27,831
	Quarter 4 - Trimestre 4	57,150	4,277	9,061	6,170	4,612	5,989	2,593	24,448	19,508	10,601	27,041
	Annual - Annuel	57,954	4,214	9,504	6,571	4,543	5,942	2,954	24,226	20,289	10,484	27,180
	2005											
	Quarter 1 - Trimestre 1	52,803	3,943	8,003	5,543	4,215	4,702	2,632	23,765	17,490	8,917	26,397
	Quarter 2 - Trimestre 2	58,579	4,280	9,128	6,496	4,691	6,263	3,002	24,718	19,904	10,954	27,720
	Quarter 3 - Trimestre 3	62,221	4,666	10,361	7,829	5,220	6,544	3,033	24,569	22,856	11,764	27,602
	Quarter 4 - Trimestre 4	57,725	4,150	8,659	6,123	5,014	5,512	2,820	25,446	18,932	10,526	28,266
	Annual - Annuel	57,832	4,260	9,038	6,498	4,785	5,755	2,872	24,625	19,796	10,540	27,496
	2006											
	Quarter 1 - Trimestre 1	51,847	3,899	7,717	6,005	4,431	5,384	2,005	22,407	17,620	9,814	24,412
	Quarter 2 - Trimestre 2	59,021	4,213	9,093	6,834	4,777	6,427	2,700	24,977	20,140	11,204	27,677
	Quarter 3 - Trimestre 3	60,544	4,443	10,013	7,779	5,070	8,421	2,553	22,265	22,235	13,491	24,818
	Quarter 4 - Trimestre 4	56,581	4,097	8,609	6,594	4,357	7,354	2,011	23,559	19,300	11,711	25,570
	Annual - Annuel	56,998	4,163	8,858	6,803	4,659	6,896	2,317	23,302	19,824	11,555	25,619
	2007											
	Quarter 1 - Trimestre 1	53,756	3,644	7,908	6,076	3,844	5,120	2,405	24,758	17,629	8,965	27,162
	Quarter 2 - Trimestre 2	59,500	3,975	9,344	7,045	4,689	6,890	2,516	25,040	20,364	11,579	27,556
	Quarter 3 - Trimestre 3	62,712	4,404	10,375	8,472	5,214	8,547	2,213	23,488	23,250	13,761	25,701
	Quarter 4 - Trimestre 4	58,588	4,111	8,714	7,088	4,610	6,934	2,434	24,697	19,913	11,544	27,131
	Annual - Annuel	58,639	4,034	9,085	7,170	4,589	6,873	2,392	24,496	20,289	11,462	26,887
	2008											
	Quarter 1 - Trimestre 1	54,160	3,831	7,853	6,368	3,857	5,794	2,310	24,145	18,053	9,652	26,455
	Quarter 2 - Trimestre 2	59,318	3,983	9,206	7,440	4,390	7,059	2,537	24,702	20,629	11,450	27,239
NOVA SCOTIA - NOUVELLE-ÉCOSSE												
23 Construction - Construction												
	2004											
	Quarter 1 - Trimestre 1	14,304	3,209	5,844	2,475	1,218	459	11,528	1,677	1,099
	Quarter 2 - Trimestre 2	17,100	3,623	6,929	3,031	1,464	759	13,583	2,223	1,294
	Quarter 3 - Trimestre 3	19,470	4,092	7,429	3,534	1,962	1,101	15,054	3,063	1,353
	Quarter 4 - Trimestre 4	17,828	4,069	6,559	3,240	1,785	934	13,868	2,720	1,241
	Annual - Annuel	17,176	3,748	6,690	3,070	1,607	813	13,508	2,421	1,247
	2005											
	Quarter 1 - Trimestre 1	14,453	3,527	5,345	2,637	1,215	656	11,509	1,871	1,073
	Quarter 2 - Trimestre 2	17,465	3,925	6,593	3,127	1,758	796	13,646	2,554	1,266
	Quarter 3 - Trimestre 3	19,825	4,332	7,431	3,503	1,966	1,181	15,267	3,146	1,412
	Quarter 4 - Trimestre 4	18,801	3,801	6,960	3,511	1,918	1,136	14,272	3,054	1,474
	Annual - Annuel	17,636	3,896	6,582	3,195	1,714	942	13,673	2,656	1,306
	2006											
	Quarter 1 - Trimestre 1	16,042	3,727	5,645	2,985	1,581	857	12,357	2,438	1,246
	Quarter 2 - Trimestre 2	18,448	4,561	6,336	3,437	1,621	1,108	14,333	2,729	1,387
	Quarter 3 - Trimestre 3	20,637	4,579	7,169	3,433	2,383	1,288	15,181	3,672	1,785
	Quarter 4 - Trimestre 4	20,446	4,546	6,568	3,311	2,258	1,308	14,425	3,566	2,454
	Annual - Annuel	18,893	4,353	6,429	3,292	1,961	1,140	14,074	3,101	1,718
	2007											
	Quarter 1 - Trimestre 1	16,545	4,020	5,599	2,948	1,442	709	12,567	2,152	1,827
	Quarter 2 - Trimestre 2	19,836	4,343	6,761	3,454	1,662	1,345	14,557	3,007	2,271
	Quarter 3 - Trimestre 3	22,915	4,629	7,742	3,805	2,292	1,930	16,177	4,222	2,516
	Quarter 4 - Trimestre 4	21,455	4,612	6,950	3,770	1,899	1,876	15,332	3,776	2,348
	Annual - Annuel	20,188	4,401	6,763	3,494	1,824	1,465	14,658	3,289	2,240
	2008											
	Quarter 1 - Trimestre 1	18,505	4,239	5,936	3,276	2,019	1,027	13,451	3,046	2,008
	Quarter 2 - Trimestre 2	21,115	4,381	7,142	3,529	2,288	1,577	15,052	3,865	2,198
31-33 Manufacturing - Fabrication												
	2004											
	Quarter 1 - Trimestre 1	36,798	1,207	3,157	3,523	3,032	5,634	2,682	17,562	7,887	8,667	20,244
	Quarter 2 - Trimestre 2	40,373	1,299	3,448	3,938	3,266	5,621	3,755	19,046	8,684	8,888	22,801
	Quarter 3 - Trimestre 3	41,718	1,168	3,454	4,068	3,872	5,450	3,316	20,389	8,690	9,322	23,705
	Quarter 4 - Trimestre 4	38,365	1,094	3,402	3,862	3,347	5,252	3,681	17,728	8,358	8,599	21,409
	Annual - Annuel	39,314	1,192	3,365	3,848	3,380	5,489	3,358	18,681	8,405	8,869	22,040
	2005											
	Quarter 1 - Trimestre 1	35,157	1,226	3,060	3,287	3,325	4,913	2,945	16,402	7,573	8,238	19,347
	Quarter 2 - Trimestre 2	38,686	1,196	3,102	3,701	3,478	5,835	3,175	18,200	7,999	9,313	21,374
	Quarter 3 - Trimestre 3	40,124	1,112	3,311	4,021	3,691	5,783	3,758	18,449	8,444	9,473	22,207
	Quarter 4 - Trimestre 4	39,518	1,171	3,066	3,770	3,166	5,740	3,859	18,747	8,007	8,906	22,605
	Annual - Annuel	38,371	1,176	3,135	3,695	3,415	5,568	3,434	17,949	8,006	8,982	21,383
	2006											
	Quarter 1 - Trimestre 1	37,093	1,092	3,041	3,128	2,920	5,777	4,204	16,932	7,260	8,697	21,136

Table 10
Quarterly and Annual Estimates of Employment by Enterprise
Size of Employment, for All Employees, for Selected Industries,
Canada, Provinces and Territories.

(Continued - suite)

Tableau 10
Estimations trimestrielles et annuelles de l'emploi par taille
d'entreprise selon l'emploi, pour l'ensemble des salariés pour
une sélection d'industries, Canada, provinces et territoires.

NAICS 2007	Industry	Size - Taille										
		All Sizes - Toutes les tailles	0-4	5-19	20-49	50-99	100-299	300-499	500 +	0-49	50-299	300 +
SCIAN 2007	Industrie											
NOVA SCOTIA - NOUVELLE-ÉCOSSE												
31-33 Manufacturing - Fabrication												
	2006											
	Quarter 2 - Trimestre 2	37,757	1,209	3,027	3,401	3,446	6,170	4,676	15,827	7,638	9,617	20,503
	Quarter 3 - Trimestre 3	38,368	1,072	3,100	3,653	3,455	5,952	4,327	16,808	7,825	9,407	21,135
	Quarter 4 - Trimestre 4	35,695	1,029	3,021	3,403	3,360	5,591	4,316	14,975	7,453	8,951	19,291
	Annual - Annuel	37,228	1,100	3,047	3,396	3,295	5,873	4,381	16,135	7,544	9,168	20,516
	2007											
	Quarter 1 - Trimestre 1	31,923	977	2,809	3,200	2,935	5,636	4,345	12,022	6,986	8,571	16,366
	Quarter 2 - Trimestre 2	34,280	1,110	2,956	3,592	2,686	6,278	4,918	12,739	7,658	8,965	17,657
	Quarter 3 - Trimestre 3	34,823	959	2,990	3,626	3,471	5,823	4,012	13,942	7,575	9,294	17,954
	Quarter 4 - Trimestre 4	33,105	998	2,938	3,536	3,166	5,438	3,939	13,091	7,471	8,604	17,029
	Annual - Annuel	33,533	1,011	2,923	3,489	3,065	5,794	4,303	12,948	7,423	8,858	17,252
	2008											
	Quarter 1 - Trimestre 1	32,006	1,012	2,852	3,071	2,890	5,387	3,358	13,435	6,935	8,277	16,794
	Quarter 2 - Trimestre 2	34,755	1,078	2,791	3,378	3,212	5,672	4,794	13,829	7,248	8,884	18,623
41 Wholesale Trade - Commerce de gros												
	2004											
	Quarter 1 - Trimestre 1	16,028	1,321	3,230	1,948	1,598	1,423	779	5,729	6,499	3,021	6,508
	Quarter 2 - Trimestre 2	17,837	1,377	3,437	2,171	1,765	2,526	689	5,872	6,985	4,291	6,561
	Quarter 3 - Trimestre 3	18,158	1,326	3,418	1,992	1,821	2,840	772	5,989	6,736	4,661	6,761
	Quarter 4 - Trimestre 4	17,142	1,295	3,408	2,102	1,420	1,990	994	5,933	6,805	3,410	6,927
	Annual - Annuel	17,291	1,330	3,373	2,053	1,651	2,195	808	5,881	6,756	3,846	6,689
	2005											
	Quarter 1 - Trimestre 1	16,521	1,239	3,273	1,979	1,518	1,563	1,109	5,838	6,492	3,082	6,947
	Quarter 2 - Trimestre 2	18,206	1,302	3,323	2,343	1,799	2,202	1,256	5,981	6,968	4,001	7,237
	Quarter 3 - Trimestre 3	18,556	1,224	3,476	2,190	1,580	3,048	1,074	5,963	6,891	4,628	7,037
	Quarter 4 - Trimestre 4	17,799	1,261	3,306	2,115	1,420	2,472	1,260	5,964	6,682	3,893	7,224
	Annual - Annuel	17,770	1,256	3,345	2,157	1,579	2,321	1,175	5,937	6,758	3,901	7,111
	2006											
	Quarter 1 - Trimestre 1	16,924	1,245	3,191	1,842	1,241	1,851	1,363	6,191	6,278	3,092	7,554
	Quarter 2 - Trimestre 2	18,051	1,200	3,300	2,176	1,423	2,658	1,173	6,122	6,675	4,081	7,295
	Quarter 3 - Trimestre 3	18,081	1,203	3,279	2,211	1,244	2,610	1,216	6,318	6,693	3,854	7,534
	Quarter 4 - Trimestre 4	16,585	1,236	3,224	2,138	1,023	1,756	977	6,232	6,599	2,778	7,208
	Annual - Annuel	17,410	1,221	3,248	2,092	1,233	2,219	1,182	6,216	6,561	3,451	7,398
	2007											
	Quarter 1 - Trimestre 1	16,016	1,168	3,265	1,973	955	1,585	998	6,071	6,407	2,539	7,069
	Quarter 2 - Trimestre 2	16,972	1,230	3,268	2,266	1,181	2,259	813	5,955	6,764	3,440	6,768
	Quarter 3 - Trimestre 3	17,243	1,201	3,416	2,176	1,250	2,242	665	6,292	6,793	3,492	6,958
	Quarter 4 - Trimestre 4	16,684	1,245	3,217	2,040	1,224	1,924	730	6,305	6,502	3,147	7,035
	Annual - Annuel	16,729	1,211	3,292	2,114	1,152	2,002	802	6,156	6,617	3,155	6,957
	2008											
	Quarter 1 - Trimestre 1	16,046	1,281	3,031	1,986	1,185	1,807	574	6,183	6,298	2,991	6,757
	Quarter 2 - Trimestre 2	16,773	1,184	3,154	2,361	1,476	2,015	575	6,007	6,700	3,491	6,582
44-45 Retail trade - Commerce de détail												
	2004											
	Quarter 1 - Trimestre 1	50,507	3,417	8,260	6,300	5,143	3,094	634	23,659	17,977	8,237	24,293
	Quarter 2 - Trimestre 2	51,946	3,444	8,708	6,532	5,040	3,445	571	24,205	18,684	8,486	24,776
	Quarter 3 - Trimestre 3	52,994	3,544	8,904	6,493	5,182	3,688	554	24,629	18,940	8,870	25,183
	Quarter 4 - Trimestre 4	53,486	3,489	8,508	6,378	4,992	3,581	821	25,716	18,376	8,573	26,538
	Annual - Annuel	52,233	3,473	8,595	6,426	5,089	3,452	645	24,553	18,494	8,541	25,197
	2005											
	Quarter 1 - Trimestre 1	51,386	3,417	8,098	6,108	4,748	2,982	697	25,336	17,623	7,730	26,033
	Quarter 2 - Trimestre 2	52,550	3,312	8,752	6,269	4,891	3,094	904	25,328	18,333	7,986	26,231
	Quarter 3 - Trimestre 3	52,996	3,380	8,835	6,514	5,152	2,882	1,140	25,093	18,728	8,035	26,233
	Quarter 4 - Trimestre 4	53,391	3,302	8,479	6,562	4,651	3,420	931	26,046	18,343	8,071	26,977
	Annual - Annuel	52,581	3,352	8,541	6,363	4,861	3,095	918	25,451	18,257	7,955	26,369
	2006											
	Quarter 1 - Trimestre 1	51,639	3,331	8,004	6,443	5,040	2,861	900	25,060	17,778	7,901	25,960
	Quarter 2 - Trimestre 2	52,443	3,300	8,530	6,820	4,914	3,124	820	24,934	18,651	8,038	25,754
	Quarter 3 - Trimestre 3	53,575	3,358	8,852	6,986	4,744	3,318	1,001	25,315	19,197	8,062	26,316
	Quarter 4 - Trimestre 4	54,517	3,285	8,610	6,739	4,566	3,623	1,216	26,479	18,634	8,189	27,695
	Annual - Annuel	53,043	3,318	8,499	6,747	4,816	3,231	984	25,447	18,565	8,048	26,431
	2007											
	Quarter 1 - Trimestre 1	52,969	3,165	8,409	6,833	4,435	3,379	989	25,760	18,407	7,814	26,748
	Quarter 2 - Trimestre 2	54,321	3,203	8,961	7,580	4,322	3,349	1,083	25,824	19,744	7,671	26,906
	Quarter 3 - Trimestre 3	55,691	3,331	9,092	7,543	4,694	3,382	1,237	26,412	19,965	8,076	27,650
	Quarter 4 - Trimestre 4	55,424	3,331	8,779	7,044	4,400	3,287	1,078	27,506	19,154	7,686	28,584
	Annual - Annuel	54,601	3,257	8,810	7,250	4,463	3,349	1,097	26,375	19,317	7,812	27,472
	2008											
	Quarter 1 - Trimestre 1	53,874	3,190	8,516	7,111	4,123	3,085	1,024	26,824	18,818	7,209	27,848
	Quarter 2 - Trimestre 2	55,167	3,262	8,884	7,370	4,578	3,225	1,603	26,245	19,516	7,803	27,848

Table 10
Quarterly and Annual Estimates of Employment by Enterprise
Size of Employment, for All Employees, for Selected Industries,
Canada, Provinces and Territories.

(Continued - suite)

Tableau 10
Estimations trimestrielles et annuelles de l'emploi par taille
d'entreprise selon l'emploi, pour l'ensemble des salariés pour
une sélection d'industries, Canada, provinces et territoires.

NAICS 2007	Industry	Size - Taille										
		All Sizes - Toutes les tailles	0-4	5-19	20-49	50-99	100-299	300-499	500 +	0-4	50-299	300 +
SCIAN 2007	Industrie											
NOVA SCOTIA - NOUVELLE-ÉCOSSE												
48-49 Transportation & warehousing - Transport et entreposage												
	2004											
	Quarter 1 - Trimestre 1	15,081	1,113	1,660	1,338	1,180	1,094	4,110	2,274	8,697
	Quarter 2 - Trimestre 2	15,787	1,063	1,823	1,308	1,170	1,397	4,194	2,567	9,025
	Quarter 3 - Trimestre 3	16,343	1,213	1,851	1,296	1,360	1,443	4,360	2,803	9,179
	Quarter 4 - Trimestre 4	15,668	1,171	1,706	1,308	1,159	1,346	4,185	2,505	8,978
	Annual - Annuel	15,720	1,140	1,760	1,313	1,217	1,320	4,212	2,537	8,970
	2005											
	Quarter 1 - Trimestre 1	15,391	1,030	1,627	1,342	1,190	1,358	415	8,430	3,998	2,548	8,845
	Quarter 2 - Trimestre 2	16,078	1,123	1,654	1,319	1,438	1,447	469	8,629	4,096	2,884	9,098
	Quarter 3 - Trimestre 3	16,526	1,174	1,733	1,362	1,460	1,463	670	8,662	4,270	2,924	9,332
	Quarter 4 - Trimestre 4	16,340	1,165	1,656	1,196	1,400	1,205	793	8,924	4,017	2,606	9,717
	Annual - Annuel	16,084	1,123	1,668	1,305	1,372	1,368	587	8,661	4,095	2,740	9,248
	2006											
	Quarter 1 - Trimestre 1	16,012	1,042	1,595	1,238	1,409	1,263	507	8,958	3,875	2,671	9,465
	Quarter 2 - Trimestre 2	16,384	1,006	1,709	1,285	1,443	1,376	656	8,909	4,000	2,819	9,565
	Quarter 3 - Trimestre 3	17,086	1,143	1,673	1,519	1,154	1,718	1,007	8,872	4,335	2,872	9,879
	Quarter 4 - Trimestre 4	16,747	1,115	1,618	1,473	1,175	1,422	917	9,027	4,206	2,597	9,944
	Annual - Annuel	16,557	1,076	1,649	1,379	1,295	1,445	772	8,942	4,104	2,740	9,713
	2007											
	Quarter 1 - Trimestre 1	16,489	1,014	1,565	1,447	1,186	1,196	919	9,160	4,026	2,382	10,080
	Quarter 2 - Trimestre 2	17,321	1,141	1,576	1,430	1,526	1,211	665	9,772	4,146	2,737	10,438
	Quarter 3 - Trimestre 3	17,779	1,185	1,695	1,406	1,530	1,623	1,039	9,302	4,286	3,153	10,341
	Quarter 4 - Trimestre 4	17,028	1,191	1,656	1,304	1,427	1,358	415	9,677	4,151	2,785	10,092
	Annual - Annuel	17,154	1,133	1,623	1,396	1,417	1,347	760	9,478	4,152	2,764	10,238
	2008											
	Quarter 1 - Trimestre 1	16,708	1,119	1,548	1,161	1,628	1,272	641	9,339	3,828	2,900	9,981
	Quarter 2 - Trimestre 2	17,120	1,140	1,612	1,342	1,608	1,291	653	9,473	4,094	2,899	10,126
51	Information & cultural industries - Industrie de l'information et industrie culturelle											
	2004											
	Quarter 1 - Trimestre 1	10,275	162	432	569	441	579	1,163	1,019	8,092
	Quarter 2 - Trimestre 2	8,400	178	478	428	416	680	1,083	1,096	6,221
	Quarter 3 - Trimestre 3	9,126	190	467	444	400	637	1,100	1,037	6,989
	Quarter 4 - Trimestre 4	9,965	184	434	409	452	770	1,026	1,223	7,716
	Annual - Annuel	9,442	178	453	462	427	666	1,093	1,094	7,255
	2005											
	Quarter 1 - Trimestre 1	10,142	156	460	357	973	1,211	7,958
	Quarter 2 - Trimestre 2	10,443	154	400	440	995	1,146	8,303
	Quarter 3 - Trimestre 3	10,809	151	485	424	1,060	1,341	8,408
	Quarter 4 - Trimestre 4	10,547	154	428	466	1,048	1,191	8,309
	Annual - Annuel	10,485	154	443	422	1,019	1,222	8,245
	2006											
	Quarter 1 - Trimestre 1	10,718	158	406	436	390	758	1,000	1,149	8,570
	Quarter 2 - Trimestre 2	10,893	155	412	435	536	746	1,001	1,283	8,609
	Quarter 3 - Trimestre 3	10,759	156	393	458	652	979	1,007	1,631	8,122
	Quarter 4 - Trimestre 4	10,973	160	424	461	651	759	1,045	1,410	8,518
	Annual - Annuel	10,836	157	409	448	557	811	1,013	1,368	8,454
	2007											
	Quarter 1 - Trimestre 1	11,862	171	435	569	611	634	1,175	1,245	9,442
	Quarter 2 - Trimestre 2	11,757	159	469	541	554	613	1,169	1,167	9,421
	Quarter 3 - Trimestre 3	12,012	170	484	494	558	737	1,148	1,295	9,568
	Quarter 4 - Trimestre 4	11,980	162	442	437	781	755	1,041	1,536	9,403
	Annual - Annuel	11,903	165	457	510	626	685	1,133	1,311	9,459
	2008											
	Quarter 1 - Trimestre 1	12,182	171	446	439	776	597	1,055	1,372	9,754
	Quarter 2 - Trimestre 2	12,592	172	468	522	824	513	1,163	1,337	10,092
54	Professional, scientific & technical services - Services professionnels, scientifiques et techniques											
	2004											
	Quarter 1 - Trimestre 1	12,056	2,234	2,821	1,468	863	1,737	561	2,372	6,523	2,601	2,933
	Quarter 2 - Trimestre 2	12,382	2,146	3,072	1,687	777	1,561	677	2,462	6,905	2,338	3,139
	Quarter 3 - Trimestre 3	12,150	2,239	2,887	1,706	718	1,370	702	2,528	6,832	2,088	3,230
	Quarter 4 - Trimestre 4	11,953	2,234	2,688	1,684	796	1,386	562	2,602	6,607	2,182	3,164
	Annual - Annuel	12,135	2,213	2,867	1,636	789	1,513	625	2,491	6,717	2,302	3,117
	2005											
	Quarter 1 - Trimestre 1	11,977	2,270	2,766	1,547	739	933	6,582	1,672	3,723
	Quarter 2 - Trimestre 2	13,058	2,302	2,951	1,519	919	1,136	6,773	2,055	4,230
	Quarter 3 - Trimestre 3	13,469	2,215	3,029	1,660	1,020	1,101	6,905	2,121	4,443
	Quarter 4 - Trimestre 4	13,667	2,330	2,955	1,604	1,048	933	6,889	1,981	4,797
	Annual - Annuel	13,043	2,279	2,925	1,583	932	1,026	6,787	1,958	4,298
	2006											
	Quarter 1 - Trimestre 1	14,275	2,344	2,950	1,687	924	1,712	6,980	2,636	4,659

Table 10
Quarterly and Annual Estimates of Employment by Enterprise
Size of Employment, for All Employees, for Selected Industries,
Canada, Provinces and Territories.

Tableau 10
Estimations trimestrielles et annuelles de l'emploi par taille
d'entreprise selon l'emploi, pour l'ensemble des salariés pour
une sélection d'industries, Canada, provinces et territoires.

(Continued - suite)

NAICS 2007	Industry	Size - Taille										
		All Sizes - Toutes les tailles	0-4	5-19	20-49	50-99	100-299	300-499	500 +	0-49	50-299	300 +
SCIAN 2007	Industrie											
NOVA SCOTIA - NOUVELLE-ÉCOSSE												
54	Professional, scientific & technical services - Services professionnels, scientifiques et techniques											
	2006											
	Quarter 2 - Trimestre 2	14,619	2,405	3,083	1,752	860	1,623	7,241	2,483	4,895
	Quarter 3 - Trimestre 3	14,692	2,286	3,166	1,852	885	1,604	7,305	2,489	4,898
	Quarter 4 - Trimestre 4	14,293	2,369	2,978	1,686	1,017	1,552	7,034	2,570	4,689
	Annual - Annuel	14,470	2,351	3,044	1,744	922	1,623	7,140	2,545	4,785
	2007											
	Quarter 1 - Trimestre 1	14,438	2,327	3,092	1,611	1,068	1,535	7,030	2,603	4,805
	Quarter 2 - Trimestre 2	15,109	2,435	3,133	1,773	1,143	1,764	7,341	2,907	4,861
	Quarter 3 - Trimestre 3	15,135	2,373	3,172	1,978	1,153	1,948	7,522	3,101	4,512
	Quarter 4 - Trimestre 4	14,556	2,388	3,288	1,867	1,470	1,864	7,543	3,335	3,678
	Annual - Annuel	14,810	2,381	3,171	1,807	1,208	1,778	7,359	2,987	4,464
	2008											
	Quarter 1 - Trimestre 1	14,495	2,386	3,344	1,894	1,389	2,030	350	3,103	7,624	3,419	3,453
	Quarter 2 - Trimestre 2	14,759	2,443	3,401	2,010	1,408	2,021	427	3,048	7,854	3,429	3,475
56	Admin. & support, waste managemt. & remediation services - Services admin., soutien, gestion des déchets, assainissem.											
	2004											
	Quarter 1 - Trimestre 1	15,238	820	1,914	1,583	1,204	2,446	1,196	6,075	4,317	3,650	7,271
	Quarter 2 - Trimestre 2	16,835	1,003	2,304	1,734	1,280	2,536	881	7,097	5,040	3,817	7,978
	Quarter 3 - Trimestre 3	17,175	1,042	2,399	1,873	1,142	2,986	1,034	6,698	5,315	4,128	7,732
	Quarter 4 - Trimestre 4	16,763	1,045	2,107	1,520	1,081	3,026	570	7,413	4,673	4,107	7,982
	Annual - Annuel	16,503	978	2,181	1,678	1,177	2,749	920	6,821	4,836	3,926	7,741
	2005											
	Quarter 1 - Trimestre 1	15,742	859	1,861	1,464	1,213	2,957	593	6,795	4,184	4,170	7,388
	Quarter 2 - Trimestre 2	16,221	1,057	2,020	1,650	1,368	3,089	433	6,605	4,727	4,458	7,037
	Quarter 3 - Trimestre 3	16,747	1,049	2,251	1,682	1,584	3,172	515	6,496	4,981	4,755	7,011
	Quarter 4 - Trimestre 4	16,686	1,012	1,972	1,374	1,496	3,407	862	6,563	4,358	4,904	7,425
	Annual - Annuel	16,349	994	2,026	1,542	1,415	3,156	601	6,615	4,562	4,572	7,215
	2006											
	Quarter 1 - Trimestre 1	15,917	937	1,857	1,404	1,358	2,819	977	6,565	4,199	4,177	7,541
	Quarter 2 - Trimestre 2	17,056	1,080	2,323	1,720	1,585	3,036	1,056	6,257	5,123	4,621	7,313
	Quarter 3 - Trimestre 3	17,493	1,053	2,457	1,826	1,764	2,675	1,283	6,436	5,335	4,439	7,719
	Quarter 4 - Trimestre 4	16,498	1,111	2,107	1,569	1,527	2,622	1,143	6,420	4,787	4,149	7,563
	Annual - Annuel	16,741	1,045	2,186	1,629	1,558	2,788	1,115	6,419	4,861	4,347	7,534
	2007											
	Quarter 1 - Trimestre 1	16,062	929	1,986	1,393	1,504	2,483	1,183	6,583	4,308	3,987	7,766
	Quarter 2 - Trimestre 2	16,700	1,024	2,357	1,956	1,182	2,762	1,379	6,040	5,337	3,944	7,420
	Quarter 3 - Trimestre 3	17,382	1,141	2,357	2,093	1,227	3,331	1,012	6,220	5,592	4,558	7,233
	Quarter 4 - Trimestre 4	17,097	1,195	2,089	1,644	1,472	2,732	1,251	6,713	4,928	4,205	7,964
	Annual - Annuel	16,810	1,072	2,197	1,772	1,346	2,827	1,206	6,389	5,041	4,173	7,596
	2008											
	Quarter 1 - Trimestre 1	16,685	1,064	1,950	1,551	1,408	3,066	983	6,664	4,565	4,474	7,646
	Quarter 2 - Trimestre 2	17,151	1,158	2,338	1,845	1,609	2,860	903	6,439	5,342	4,469	7,341
61	Educational services - Services d'enseignement											
	2004											
	Quarter 1 - Trimestre 1	38,573	208	513	813	1,534	1,506	35,533
	Quarter 2 - Trimestre 2	38,125	218	574	713	1,504	1,395	35,226
	Quarter 3 - Trimestre 3	31,482	209	518	672	1,399	1,128	28,955
	Quarter 4 - Trimestre 4	37,968	233	529	848	1,610	1,324	35,034
	Annual - Annuel	36,537	217	533	762	1,512	1,338	33,687
	2005											
	Quarter 1 - Trimestre 1	38,261	229	591	808	405	780	1,627	1,185	35,448
	Quarter 2 - Trimestre 2	37,527	240	574	765	409	856	1,579	1,265	34,683
	Quarter 3 - Trimestre 3	30,255	216	540	639	361	790	1,395	1,151	27,710
	Quarter 4 - Trimestre 4	38,058	248	527	818	465	712	1,593	1,176	35,288
	Annual - Annuel	36,025	233	558	758	410	784	1,549	1,194	33,282
	2006											
	Quarter 1 - Trimestre 1	38,366	229	522	852	424	690	1,603	1,114	35,650
	Quarter 2 - Trimestre 2	38,703	259	559	759	490	631	1,577	1,121	36,005
	Quarter 3 - Trimestre 3	32,363	247	510	701	396	661	1,458	1,057	29,848
	Quarter 4 - Trimestre 4	39,105	256	534	936	463	678	1,725	1,140	36,239
	Annual - Annuel	37,134	248	531	812	443	665	1,591	1,108	34,435
	2007											
	Quarter 1 - Trimestre 1	36,461	280	628	865	1,774	1,031	33,656
	Quarter 2 - Trimestre 2	36,870	286	607	858	1,750	1,334	33,786
	Quarter 3 - Trimestre 3	31,064	292	543	693	1,528	1,409	28,127
	Quarter 4 - Trimestre 4	39,026	284	581	890	1,755	1,236	36,036
	Annual - Annuel	35,855	285	590	826	1,702	1,253	32,901
	2008											
	Quarter 1 - Trimestre 1	38,180	267	612	838	1,718	1,382	35,080
	Quarter 2 - Trimestre 2	37,596	297	558	874	1,729	1,550	34,318

Table 10
Quarterly and Annual Estimates of Employment by Enterprise
Size of Employment, for All Employees, for Selected Industries,
Canada, Provinces and Territories.

Tableau 10
Estimations trimestrielles et annuelles de l'emploi par taille
d'entreprise selon l'emploi, pour l'ensemble des salariés pour
une sélection d'industries, Canada, provinces et territoires.

(Continued - suite)

NAICS 2007	Industry	Size - Taille										
		All Sizes - Toutes les tailles	0-4	5-19	20-49	50-99	100-299	300-499	500 +	0-49	50-299	300 +
SCIAN 2007	Industrie											
NOVA SCOTIA - NOUVELLE-ÉCOSSE												
62	Health care & social assistance - Soins de santé et assistance sociale											
	2004											
	Quarter 1 - Trimestre 1	48,034	3,157	4,186	2,646	3,671	7,103	2,328	24,943	9,989	10,774	27,271
	Quarter 2 - Trimestre 2	47,611	3,271	4,135	2,594	3,247	7,715	2,490	24,160	9,999	10,962	26,650
	Quarter 3 - Trimestre 3	47,077	3,222	4,143	2,448	3,131	7,877	3,246	23,040	9,783	11,009	26,286
	Quarter 4 - Trimestre 4	46,550	3,250	4,102	2,412	3,239	7,837	2,725	22,954	9,794	11,076	25,679
	Annual - Annuel	47,318	3,225	4,141	2,525	3,322	7,633	2,697	23,774	9,891	10,955	26,471
	2005											
	Quarter 1 - Trimestre 1	47,907	3,239	4,036	2,456	3,316	7,467	3,042	24,351	9,731	10,783	27,393
	Quarter 2 - Trimestre 2	49,905	3,323	4,139	2,525	3,526	7,523	3,017	25,853	9,987	11,049	28,869
	Quarter 3 - Trimestre 3	51,422	3,123	4,184	2,771	3,484	7,735	3,516	26,608	10,078	11,219	30,124
	Quarter 4 - Trimestre 4	51,947	3,032	4,387	2,690	3,502	7,800	2,642	27,894	10,109	11,302	30,536
	Annual - Annuel	50,295	3,179	4,187	2,610	3,457	7,631	3,054	26,177	9,976	11,088	29,231
	2006											
	Quarter 1 - Trimestre 1	51,341	3,006	4,425	2,627	3,521	7,856	2,834	27,073	10,058	11,377	29,907
	Quarter 2 - Trimestre 2	50,966	2,911	4,815	2,804	3,184	8,306	2,844	26,103	10,530	11,489	28,947
	Quarter 3 - Trimestre 3	52,136	3,216	4,573	2,630	3,290	8,668	2,929	26,831	10,419	11,958	29,760
	Quarter 4 - Trimestre 4	51,503	3,197	4,617	2,826	3,223	8,557	2,665	26,418	10,640	11,780	29,083
	Annual - Annuel	51,487	3,083	4,607	2,722	3,304	8,347	2,818	26,606	10,412	11,651	29,424
	2007											
	Quarter 1 - Trimestre 1	51,575	3,017	4,874	2,935	3,145	7,964	10,826	11,109	29,641
	Quarter 2 - Trimestre 2	52,300	2,921	5,128	3,103	3,140	8,285	11,152	11,425	29,723
	Quarter 3 - Trimestre 3	53,082	3,125	5,148	2,925	3,185	8,702	11,198	11,887	29,996
	Quarter 4 - Trimestre 4	52,814	3,093	5,189	2,783	3,468	8,461	11,065	11,929	29,820
	Annual - Annuel	52,443	3,039	5,085	2,937	3,235	8,353	11,060	11,587	29,795
	2008											
	Quarter 1 - Trimestre 1	52,765	3,185	5,015	2,830	3,538	8,250	3,223	26,724	11,030	11,788	29,947
	Quarter 2 - Trimestre 2	53,523	3,154	5,194	2,885	3,516	8,890	2,680	27,204	11,233	12,406	29,884
71	Arts, entertainment & recreation - Arts, spectacles et loisirs											
	2004											
	Quarter 1 - Trimestre 1	5,706	502	935	661	538	921	2,098	1,459	2,149
	Quarter 2 - Trimestre 2	6,260	568	1,385	1,059	518	830	3,011	1,349	1,900
	Quarter 3 - Trimestre 3	7,024	589	1,644	1,288	704	1,041	3,522	1,745	1,757
	Quarter 4 - Trimestre 4	5,481	526	1,187	779	447	760	2,492	1,207	1,781
	Annual - Annuel	6,118	546	1,288	947	552	888	2,781	1,440	1,897
	2005											
	Quarter 1 - Trimestre 1	5,142	570	813	513	472	1,054	1,896	1,525	1,720
	Quarter 2 - Trimestre 2	6,107	623	1,144	960	490	1,043	2,728	1,533	1,847
	Quarter 3 - Trimestre 3	7,092	667	1,414	1,207	671	1,431	3,288	2,102	1,702
	Quarter 4 - Trimestre 4	5,224	571	1,090	688	426	737	2,350	1,163	1,712
	Annual - Annuel	5,891	608	1,115	842	515	1,066	2,565	1,581	1,745
	2006											
	Quarter 1 - Trimestre 1	4,853	509	765	635	519	953	1,909	1,472	1,473
	Quarter 2 - Trimestre 2	5,716	576	1,207	1,121	448	922	2,904	1,370	1,441
	Quarter 3 - Trimestre 3	6,588	604	1,454	1,283	754	1,248	3,341	2,001	1,246
	Quarter 4 - Trimestre 4	5,984	583	1,060	734	578	941	2,377	1,519	2,088
	Annual - Annuel	5,785	568	1,121	943	575	1,016	2,633	1,590	1,562
	2007											
	Quarter 1 - Trimestre 1	5,758	548	769	708	585	1,315	2,024	1,899	1,835
	Quarter 2 - Trimestre 2	6,452	559	1,243	1,068	337	1,383	2,871	1,721	1,861
	Quarter 3 - Trimestre 3	7,436	692	1,391	1,269	767	1,650	3,352	2,417	1,667
	Quarter 4 - Trimestre 4	6,117	562	1,064	711	668	1,234	2,336	1,902	1,878
	Annual - Annuel	6,441	590	1,117	939	589	1,395	2,646	1,985	1,810
	2008											
	Quarter 1 - Trimestre 1	5,556	533	883	663	618	1,217	2,078	1,835	1,643
	Quarter 2 - Trimestre 2	5,954	520	1,193	1,037	483	1,257	2,751	1,740	1,463
72	Accommodation & food services - Hébergement et services de restauration											
	2004											
	Quarter 1 - Trimestre 1	24,814	901	5,183	5,214	4,030	4,674	690	4,122	11,298	8,704	4,812
	Quarter 2 - Trimestre 2	27,447	1,278	5,611	5,759	4,264	5,269	891	4,374	12,648	9,534	5,265
	Quarter 3 - Trimestre 3	29,657	1,433	6,623	6,302	4,249	5,612	1,231	4,206	14,358	9,862	5,437
	Quarter 4 - Trimestre 4	26,901	1,090	5,274	5,627	4,269	5,302	980	4,359	11,992	9,571	5,338
	Annual - Annuel	27,205	1,176	5,673	5,726	4,203	5,215	948	4,265	12,574	9,418	5,213
	2005											
	Quarter 1 - Trimestre 1	24,740	974	4,870	4,881	4,071	4,858	805	4,281	10,726	8,929	5,086
	Quarter 2 - Trimestre 2	27,098	1,177	5,878	5,676	4,351	4,848	1,317	3,852	12,731	9,199	5,168
	Quarter 3 - Trimestre 3	29,443	1,476	6,340	6,419	4,500	5,800	1,100	3,808	14,235	10,300	4,908
	Quarter 4 - Trimestre 4	26,738	1,277	5,316	5,272	4,585	5,272	1,229	3,787	11,865	9,857	5,016
	Annual - Annuel	27,005	1,226	5,601	5,562	4,377	5,194	1,113	3,932	12,389	9,571	5,045
	2006											
	Quarter 1 - Trimestre 1	24,946	1,015	4,791	5,010	4,782	4,521	1,040	3,787	10,815	9,303	4,828

Table 10
Quarterly and Annual Estimates of Employment by Enterprise
Size of Employment, for All Employees, for Selected Industries,
Canada, Provinces and Territories.

Tableau 10
Estimations trimestrielles et annuelles de l'emploi par taille
d'entreprise selon l'emploi, pour l'ensemble des salariés pour
une sélection d'industries, Canada, provinces et territoires.

(Continued - suite)

NAICS 2007	Industry	Size - Taille										
		All Sizes - Toutes les tailles	0-4	5-19	20-49	50-99	100-299	300-499	500 +	0-49	50-299	300 +
SCIAN 2007	Industrie											
NOVA SCOTIA - NOUVELLE-ÉCOSSE												
72	Accommodation & food services - Hébergement et services de restauration											
	2006											
	Quarter 2 - Trimestre 2	27,200	1,075	5,541	5,834	5,053	4,720	1,241	3,736	12,450	9,773	4,977
	Quarter 3 - Trimestre 3	29,742	1,192	6,490	6,490	5,241	5,443	1,124	3,760	14,172	10,685	4,885
	Quarter 4 - Trimestre 4	27,513	1,082	5,496	5,761	4,993	5,060	1,277	3,845	12,338	10,053	5,121
	Annual - Annuel	27,350	1,091	5,579	5,774	5,017	4,936	1,171	3,782	12,444	9,953	4,953
	2007											
	Quarter 1 - Trimestre 1	25,528	902	4,952	5,537	5,046	4,029	1,273	3,790	11,391	9,075	5,063
	Quarter 2 - Trimestre 2	28,582	977	5,858	6,286	5,252	4,661	1,510	4,039	13,121	9,912	5,550
	Quarter 3 - Trimestre 3	32,361	1,334	6,589	7,114	5,470	4,821	2,118	4,916	15,037	10,290	7,034
	Quarter 4 - Trimestre 4	30,046	1,233	5,504	6,288	5,388	4,811	1,630	5,191	13,026	10,198	6,822
	Annual - Annuel	29,129	1,111	5,726	6,306	5,289	4,580	1,633	4,484	13,143	9,869	6,117
	2008											
	Quarter 1 - Trimestre 1	27,777	1,074	5,071	6,086	5,023	4,278	1,281	4,964	12,231	9,301	6,245
	Quarter 2 - Trimestre 2	30,138	1,270	5,819	6,463	5,495	4,845	1,351	4,894	13,552	10,340	6,246
81	Other services (except public administration) - Autres services, sauf les administrations publiques											
	2004											
	Quarter 1 - Trimestre 1	12,430	2,549	4,126	1,858	1,323	1,222	8,533	2,545	1,352
	Quarter 2 - Trimestre 2	13,005	2,985	3,880	1,759	1,611	1,413	8,625	3,024	1,356
	Quarter 3 - Trimestre 3	13,552	2,688	4,400	1,906	1,692	1,393	8,994	3,084	1,474
	Quarter 4 - Trimestre 4	12,691	2,767	3,945	1,796	1,453	1,092	8,508	2,545	1,638
	Annual - Annuel	12,919	2,747	4,088	1,830	1,520	1,280	8,665	2,800	1,455
	2005											
	Quarter 1 - Trimestre 1	12,377	2,712	3,896	1,700	1,170	1,050	8,308	2,220	1,850
	Quarter 2 - Trimestre 2	13,058	2,729	4,193	1,813	1,267	1,131	8,734	2,398	1,926
	Quarter 3 - Trimestre 3	13,468	2,922	4,290	2,051	1,222	999	9,264	2,221	1,984
	Quarter 4 - Trimestre 4	12,931	2,731	3,969	1,857	1,359	1,123	8,557	2,482	1,892
	Annual - Annuel	12,959	2,773	4,087	1,855	1,255	1,076	8,716	2,330	1,913
	2006											
	Quarter 1 - Trimestre 1	12,713	2,637	3,905	1,806	1,470	1,436	8,348	2,906	1,460
	Quarter 2 - Trimestre 2	13,169	2,497	4,257	1,800	1,469	1,546	8,554	3,015	1,600
	Quarter 3 - Trimestre 3	13,452	2,737	4,321	1,875	1,551	1,322	8,933	2,873	1,647
	Quarter 4 - Trimestre 4	12,846	2,733	4,008	1,830	1,621	1,185	8,571	2,806	1,470
	Annual - Annuel	13,045	2,651	4,123	1,828	1,528	1,372	8,601	2,900	1,544
	2007											
	Quarter 1 - Trimestre 1	12,425	2,524	3,989	1,785	1,696	1,016	8,299	2,712	1,415
	Quarter 2 - Trimestre 2	12,811	2,901	3,975	1,837	1,706	1,079	8,713	2,785	1,312
	Quarter 3 - Trimestre 3	13,264	2,792	4,411	2,041	1,517	1,111	9,244	2,629	1,392
	Quarter 4 - Trimestre 4	12,813	2,593	4,118	2,161	1,485	1,307	8,872	2,793	1,149
	Annual - Annuel	12,828	2,703	4,123	1,956	1,601	1,128	8,782	2,730	1,317
	2008											
	Quarter 1 - Trimestre 1	12,619	2,655	4,180	2,037	1,485	1,116	8,873	2,601	1,145
	Quarter 2 - Trimestre 2	13,121	2,592	4,522	1,989	1,603	1,195	9,103	2,798	1,220
91	Public administration - Administrations publiques											
	2004											
	Quarter 1 - Trimestre 1	26,774	..	359	768	925	816	..	23,885	1,148	1,741	23,885
	Quarter 2 - Trimestre 2	27,015	..	351	838	1,039	848	..	23,915	1,214	1,887	23,915
	Quarter 3 - Trimestre 3	27,710	..	315	928	987	1,091	..	24,362	1,270	2,079	24,362
	Quarter 4 - Trimestre 4	26,914	..	356	875	928	900	..	23,824	1,261	1,828	23,824
	Annual - Annuel	27,103	..	345	852	970	914	..	23,996	1,223	1,884	23,996
	2005											
	Quarter 1 - Trimestre 1	26,880	..	374	772	936	745	1,177	1,681	24,022
	Quarter 2 - Trimestre 2	27,813	..	340	776	1,082	885	1,146	1,967	24,700
	Quarter 3 - Trimestre 3	28,454	..	321	879	1,124	1,039	1,228	2,163	25,063
	Quarter 4 - Trimestre 4	27,697	..	369	707	1,187	751	1,107	1,938	24,652
	Annual - Annuel	27,711	..	351	783	1,082	855	1,165	1,937	24,609
	2006											
	Quarter 1 - Trimestre 1	27,319	..	346	658	1,221	758	1,042	1,979	24,298
	Quarter 2 - Trimestre 2	28,494	..	329	775	1,169	897	1,137	2,066	25,292
	Quarter 3 - Trimestre 3	28,582	..	363	735	1,280	1,137	1,127	2,417	25,039
	Quarter 4 - Trimestre 4	27,850	..	332	680	1,317	815	1,044	2,133	24,674
	Annual - Annuel	28,062	..	343	712	1,247	902	1,087	2,149	24,826
	2007											
	Quarter 1 - Trimestre 1	28,200	..	275	812	1,189	796	1,119	1,984	25,097
	Quarter 2 - Trimestre 2	28,299	..	277	867	1,195	944	1,178	2,139	24,982
	Quarter 3 - Trimestre 3	29,020	..	279	903	1,324	1,030	1,223	2,354	25,442
	Quarter 4 - Trimestre 4	28,306	..	299	793	1,218	958	1,132	2,176	24,998
	Annual - Annuel	28,456	..	282	844	1,232	932	1,163	2,163	25,130
	2008											
	Quarter 1 - Trimestre 1	28,472	53	337	771	1,237	1,045	1,161	2,282	25,029
	Quarter 2 - Trimestre 2	28,772	..	337	900	1,181	1,078	1,283	2,259	25,230

Table 10
Quarterly and Annual Estimates of Employment by Enterprise
Size of Employment, for All Employees, for Selected Industries,
Canada, Provinces and Territories.

Tableau 10
Estimations trimestrielles et annuelles de l'emploi par taille
d'entreprise selon l'emploi, pour l'ensemble des salariés pour
une sélection d'industries, Canada, provinces et territoires.

(Continued - suite)

NAICS 2007	Industry	Size - Taille										
		All Sizes - Toutes les tailles	0-4	5-19	20-49	50-99	100-299	300-499	500 +	0-49	50-299	300 +
SCIAN 2007	Industrie											
NOVA SCOTIA - NOUVELLE-ÉCOSSE												
11-91N Industrial aggregate (excluding unclassified) - Ensemble des industries sauf les entreprises non classifiées												
2004												
	Quarter 1 - Trimestre 1	354,163	23,087	45,826	33,374	27,544	34,360	11,981	177,991	102,287	61,903	189,972
	Quarter 2 - Trimestre 2	368,598	24,947	49,471	35,715	28,584	37,851	13,026	179,006	110,132	66,435	192,031
	Quarter 3 - Trimestre 3	372,669	25,450	52,067	37,251	29,794	39,819	13,953	174,336	114,767	69,613	188,289
	Quarter 4 - Trimestre 4	366,348	24,890	47,725	35,251	27,852	37,483	12,832	180,315	107,866	65,334	193,147
	Annual - Annuel	365,444	24,593	48,772	35,398	28,443	37,378	12,948	177,912	108,763	65,821	190,860
2005												
	Quarter 1 - Trimestre 1	354,357	23,687	44,348	32,039	26,876	34,488	13,357	179,562	100,074	61,364	192,919
	Quarter 2 - Trimestre 2	373,592	24,898	48,499	35,241	29,381	37,258	14,659	183,656	108,638	66,639	198,315
	Quarter 3 - Trimestre 3	379,197	25,524	51,228	37,817	30,589	39,818	14,716	179,506	114,568	70,407	194,222
	Quarter 4 - Trimestre 4	378,585	24,404	47,993	34,942	29,119	38,064	14,608	189,454	107,339	67,184	204,062
	Annual - Annuel	371,433	24,628	48,017	35,010	28,991	37,407	14,335	183,044	107,655	66,398	197,380
2006												
	Quarter 1 - Trimestre 1	366,900	23,583	44,556	32,976	28,624	37,038	13,686	186,437	101,115	65,662	200,122
	Quarter 2 - Trimestre 2	379,453	24,607	48,869	36,255	29,666	39,775	15,089	185,191	109,732	69,441	200,280
	Quarter 3 - Trimestre 3	384,019	25,166	51,458	37,734	30,999	41,165	16,355	181,141	114,358	72,165	197,496
	Quarter 4 - Trimestre 4	380,713	25,097	48,154	35,598	29,759	38,165	15,987	187,952	108,849	67,924	203,939
	Annual - Annuel	377,771	24,613	48,259	35,641	29,762	39,036	15,279	185,180	108,514	68,798	200,460
2007												
	Quarter 1 - Trimestre 1	365,954	23,323	46,075	34,776	27,952	34,998	16,316	182,514	104,173	62,949	198,831
	Quarter 2 - Trimestre 2	381,969	24,641	50,161	38,990	28,003	38,927	15,937	185,311	113,792	66,930	201,248
	Quarter 3 - Trimestre 3	391,773	25,629	53,305	40,426	30,850	41,496	16,082	183,985	119,360	72,346	200,067
	Quarter 4 - Trimestre 4	389,295	25,320	49,926	37,663	30,562	38,503	15,339	191,982	112,909	69,065	207,321
	Annual - Annuel	382,248	24,728	49,867	37,964	29,342	38,481	15,919	185,948	112,559	67,822	201,867
2008												
	Quarter 1 - Trimestre 1	378,537	24,573	47,155	36,105	29,728	37,059	14,675	189,242	107,833	66,787	203,917
	Quarter 2 - Trimestre 2	392,354	25,045	51,064	38,982	31,877	39,931	15,887	189,569	115,090	71,808	205,456
NEW BRUNSWICK - NOUVEAU-BRUNSWICK												
23 Construction - Construction												
2004												
	Quarter 1 - Trimestre 1	11,226	2,554	4,047	1,940	923	529	8,541	1,452	1,233
	Quarter 2 - Trimestre 2	14,956	2,958	5,456	2,855	842	1,220	11,269	2,063	1,624
	Quarter 3 - Trimestre 3	18,197	3,545	6,203	3,547	1,270	1,684	13,295	2,954	1,948
	Quarter 4 - Trimestre 4	16,251	3,359	5,286	3,205	1,594	930	11,850	2,524	1,877
	Annual - Annuel	15,158	3,104	5,248	2,887	1,157	1,091	11,239	2,248	1,671
2005												
	Quarter 1 - Trimestre 1	11,308	2,883	3,985	2,125	586	513	8,993	1,099	1,216
	Quarter 2 - Trimestre 2	15,415	3,210	5,134	3,005	1,293	1,037	11,349	2,329	1,737
	Quarter 3 - Trimestre 3	18,470	3,618	6,024	3,437	1,931	1,464	13,079	3,395	1,995
	Quarter 4 - Trimestre 4	16,945	3,118	5,610	3,064	1,852	994	11,792	2,845	2,308
	Annual - Annuel	15,535	3,207	5,188	2,908	1,415	1,002	11,303	2,417	1,814
2006												
	Quarter 1 - Trimestre 1	12,734	2,887	4,132	2,172	9,191	1,673	1,869
	Quarter 2 - Trimestre 2	16,486	3,650	4,962	2,903	11,515	2,540	2,431
	Quarter 3 - Trimestre 3	19,589	3,746	5,978	3,462	13,187	3,948	2,453
	Quarter 4 - Trimestre 4	16,796	3,721	4,918	3,143	11,781	3,498	1,517
	Annual - Annuel	16,401	3,501	4,997	2,920	11,419	2,915	2,068
2007												
	Quarter 1 - Trimestre 1	12,847	2,983	4,072	2,434	1,465	674	9,489	2,139	1,219
	Quarter 2 - Trimestre 2	16,665	3,297	5,409	3,097	2,039	1,236	11,802	3,276	1,587
	Quarter 3 - Trimestre 3	20,091	3,488	6,567	3,996	2,524	1,590	14,051	4,114	1,926
	Quarter 4 - Trimestre 4	18,091	3,636	5,579	3,641	1,962	1,353	12,855	3,314	1,922
	Annual - Annuel	16,923	3,351	5,407	3,292	1,998	1,213	12,049	3,211	1,664
2008												
	Quarter 1 - Trimestre 1	14,858	3,134	4,619	2,680	1,496	803	10,433	2,300	2,125
	Quarter 2 - Trimestre 2	18,358	3,408	5,826	3,275	1,832	1,422	12,509	3,254	2,595
31-33 Manufacturing - Fabrication												
2004												
	Quarter 1 - Trimestre 1	35,155	901	2,812	3,036	2,865	4,746	3,103	17,692	6,749	7,611	20,795
	Quarter 2 - Trimestre 2	40,526	888	3,059	3,469	2,885	6,791	4,147	19,286	7,417	9,676	23,433
	Quarter 3 - Trimestre 3	39,360	835	3,195	3,505	3,286	6,601	3,828	18,110	7,534	9,888	21,938
	Quarter 4 - Trimestre 4	36,029	807	3,061	3,388	3,294	5,905	3,142	16,433	7,256	9,198	19,575
	Annual - Annuel	37,768	858	3,032	3,350	3,083	6,011	3,555	17,880	7,239	9,093	21,435
2005												
	Quarter 1 - Trimestre 1	31,158	817	2,730	3,143	2,658	4,746	2,589	14,474	6,691	7,404	17,063
	Quarter 2 - Trimestre 2	34,999	700	3,073	3,398	2,574	7,190	3,996	14,068	7,171	9,764	18,064
	Quarter 3 - Trimestre 3	34,994	763	3,129	3,696	2,669	7,426	4,338	12,973	7,588	10,095	17,311
	Quarter 4 - Trimestre 4	33,513	856	2,912	3,305	2,587	6,194	4,580	13,080	7,073	8,781	17,660
	Annual - Annuel	33,666	784	2,961	3,385	2,622	6,389	3,876	13,649	7,131	9,011	17,524

Table 10
Quarterly and Annual Estimates of Employment by Enterprise
Size of Employment, for All Employees, for Selected Industries,
Canada, Provinces and Territories.

Tableau 10
Estimations trimestrielles et annuelles de l'emploi par taille
d'entreprise selon l'emploi, pour l'ensemble des salariés pour
une sélection d'industries, Canada, provinces et territoires.

(Continued - suite)

NAICS 2007	Industry	Size - Taille										
		All Sizes - Toutes les tailles	0-4	5-19	20-49	50-99	100-299	300-499	500 +	0-49	50-299	300 +
SCIAN 2007	Industrie											
NEW BRUNSWICK - NOUVEAU-BRUNSWICK												
31-33 Manufacturing - Fabrication												
	2006											
	Quarter 1 - Trimestre 1	29,236	797	2,660	2,957	2,378	5,674	2,015	12,755	6,414	8,052	14,770
	Quarter 2 - Trimestre 2	32,942	810	2,856	3,350	2,632	7,186	2,547	13,561	7,016	9,818	16,108
	Quarter 3 - Trimestre 3	34,242	791	2,767	3,554	3,180	6,671	3,084	14,195	7,112	9,851	17,279
	Quarter 4 - Trimestre 4	31,876	763	2,773	3,255	2,520	6,618	1,885	14,061	6,791	9,139	15,946
	Annual - Annuel	32,074	790	2,764	3,279	2,678	6,537	2,383	13,643	6,833	9,215	16,026
	2007											
	Quarter 1 - Trimestre 1	29,643	697	2,705	2,818	2,614	5,437	1,696	13,676	6,220	8,052	15,372
	Quarter 2 - Trimestre 2	34,126	717	2,771	3,184	2,778	7,060	2,716	14,900	6,671	9,838	17,616
	Quarter 3 - Trimestre 3	34,554	764	2,813	3,463	2,753	6,676	3,247	14,838	7,040	9,429	18,085
	Quarter 4 - Trimestre 4	31,039	739	2,782	3,339	2,551	6,261	3,293	12,075	6,860	8,812	15,367
	Annual - Annuel	32,341	729	2,767	3,201	2,674	6,359	2,738	13,872	6,698	9,033	16,610
	2008											
	Quarter 1 - Trimestre 1	27,407	696	2,646	2,940	2,425	4,832	3,544	10,323	6,282	7,257	13,868
	Quarter 2 - Trimestre 2	32,873	677	2,770	3,047	2,943	5,954	4,792	12,690	6,494	8,897	17,482
41 Wholesale Trade - Commerce de gros												
	2004											
	Quarter 1 - Trimestre 1	10,721	917	2,560	1,631	1,020	591	279	3,722	5,108	1,612	4,001
	Quarter 2 - Trimestre 2	11,388	972	2,708	1,814	1,188	585	347	3,774	5,493	1,773	4,121
	Quarter 3 - Trimestre 3	11,582	1,014	2,834	1,602	1,324	624	417	3,767	5,450	1,948	4,184
	Quarter 4 - Trimestre 4	11,258	970	2,585	1,488	1,371	694	275	3,874	5,043	2,066	4,149
	Annual - Annuel	11,237	968	2,672	1,634	1,226	624	330	3,784	5,274	1,849	4,114
	2005											
	Quarter 1 - Trimestre 1	10,642	923	2,452	1,302	1,049	836	255	3,824	4,678	1,885	4,079
	Quarter 2 - Trimestre 2	11,242	973	2,660	1,427	1,141	867	269	3,905	5,061	2,007	4,174
	Quarter 3 - Trimestre 3	11,327	944	2,711	1,516	1,172	828	267	3,889	5,171	2,000	4,156
	Quarter 4 - Trimestre 4	11,076	947	2,574	1,420	1,098	710	352	3,975	4,941	1,808	4,327
	Annual - Annuel	11,072	947	2,599	1,417	1,115	810	286	3,898	4,963	1,925	4,184
	2006											
	Quarter 1 - Trimestre 1	10,409	930	2,420	1,221	1,128	805	237	3,668	4,571	1,933	3,905
	Quarter 2 - Trimestre 2	10,499	898	2,669	1,263	1,305	819	330	3,216	4,830	2,124	3,545
	Quarter 3 - Trimestre 3	10,597	970	2,599	1,416	1,145	764	325	3,377	4,984	1,910	3,703
	Quarter 4 - Trimestre 4	10,336	1,011	2,488	1,295	1,138	731	317	3,355	4,794	1,869	3,673
	Annual - Annuel	10,460	952	2,544	1,299	1,179	780	302	3,404	4,795	1,959	3,706
	2007											
	Quarter 1 - Trimestre 1	10,157	896	2,407	1,160	1,086	735	411	3,463	4,462	1,821	3,873
	Quarter 2 - Trimestre 2	10,654	904	2,587	1,252	1,219	800	384	3,509	4,743	2,018	3,893
	Quarter 3 - Trimestre 3	10,849	914	2,719	1,230	1,145	948	339	3,553	4,863	2,094	3,892
	Quarter 4 - Trimestre 4	10,193	934	2,475	1,152	1,163	832	332	3,305	4,560	1,995	3,638
	Annual - Annuel	10,463	912	2,547	1,198	1,153	829	366	3,458	4,657	1,982	3,824
	2008											
	Quarter 1 - Trimestre 1	10,117	875	2,367	1,035	1,155	942	274	3,469	4,276	2,097	3,744
	Quarter 2 - Trimestre 2	10,558	883	2,539	1,295	1,015	996	510	3,320	4,717	2,011	3,830
44-45 Retail trade - Commerce de détail												
	2004											
	Quarter 1 - Trimestre 1	37,900	3,066	7,707	5,415	2,843	2,179	773	15,916	16,188	5,022	16,690
	Quarter 2 - Trimestre 2	39,402	3,039	8,207	6,028	2,655	2,624	651	16,198	17,274	5,279	16,848
	Quarter 3 - Trimestre 3	40,143	3,078	8,704	6,193	2,823	2,436	549	16,360	17,975	5,259	16,909
	Quarter 4 - Trimestre 4	40,110	2,923	8,273	5,917	2,986	2,327	510	17,174	17,113	5,313	17,683
	Annual - Annuel	39,389	3,026	8,223	5,888	2,827	2,392	621	16,412	17,138	5,218	17,033
	2005											
	Quarter 1 - Trimestre 1	38,395	2,946	7,720	5,775	2,980	2,033	16,441	5,013	16,941
	Quarter 2 - Trimestre 2	39,570	2,830	8,240	6,060	2,854	2,542	17,131	5,396	17,043
	Quarter 3 - Trimestre 3	39,951	2,824	8,515	6,237	2,773	2,692	17,577	5,465	16,909
	Quarter 4 - Trimestre 4	39,657	2,812	8,013	6,149	2,802	2,533	16,974	5,336	17,348
	Annual - Annuel	39,393	2,853	8,122	6,055	2,852	2,450	17,031	5,303	17,060
	2006											
	Quarter 1 - Trimestre 1	38,449	2,938	7,643	5,940	2,843	2,813	350	15,920	16,522	5,657	16,271
	Quarter 2 - Trimestre 2	39,707	2,837	8,202	6,275	2,834	3,561	450	15,548	17,314	6,395	15,998
	Quarter 3 - Trimestre 3	39,723	2,858	8,313	6,624	2,658	2,828	698	15,744	17,795	5,486	16,442
	Quarter 4 - Trimestre 4	40,234	2,796	7,895	6,438	3,052	2,702	509	16,841	17,129	5,754	17,351
	Annual - Annuel	39,528	2,857	8,013	6,319	2,847	2,976	502	16,014	17,190	5,823	16,515
	2007											
	Quarter 1 - Trimestre 1	39,240	2,682	7,725	6,406	2,865	2,321	802	16,439	16,813	5,186	17,241
	Quarter 2 - Trimestre 2	40,519	2,811	8,032	6,970	2,887	2,795	703	16,321	17,813	5,682	17,024
	Quarter 3 - Trimestre 3	41,616	2,848	8,184	7,409	2,960	2,516	927	16,772	18,441	5,476	17,698
	Quarter 4 - Trimestre 4	41,619	2,724	7,752	7,069	2,722	2,675	1,077	17,599	17,545	5,397	18,676
	Annual - Annuel	40,748	2,766	7,923	6,963	2,858	2,577	877	16,783	17,653	5,435	17,660
	2008											
	Quarter 1 - Trimestre 1	40,193	2,829	7,455	6,994	2,436	2,364	836	17,280	17,278	4,800	18,116
	Quarter 2 - Trimestre 2	41,456	2,865	7,812	7,378	2,826	2,536	652	17,387	18,055	5,362	18,040

Table 10
Quarterly and Annual Estimates of Employment by Enterprise
Size of Employment, for All Employees, for Selected Industries,
Canada, Provinces and Territories.

(Continued - suite)

Tableau 10
Estimations trimestrielles et annuelles de l'emploi par taille
d'entreprise selon l'emploi, pour l'ensemble des salariés pour
une sélection d'industries, Canada, provinces et territoires.

NAICS 2007	Industry	Size - Taille										
		All Sizes - Toutes les tailles	0-4	5-19	20-49	50-99	100-299	300-499	500 +	0-49	50-299	300 +
SCIAN 2007	Industrie											
NEW BRUNSWICK - NOUVEAU-BRUNSWICK												
48-49 Transportation & warehousing - Transport et entreposage												
	2004											
	Quarter 1 - Trimestre 1	15,009	1,321	1,786	912	850	1,206	810	8,124	4,019	2,056	8,934
	Quarter 2 - Trimestre 2	15,857	1,381	1,752	1,203	841	1,358	838	8,483	4,336	2,200	9,321
	Quarter 3 - Trimestre 3	16,919	1,525	1,849	1,494	936	932	1,419	8,764	4,868	1,868	10,182
	Quarter 4 - Trimestre 4	16,403	1,497	1,808	1,105	945	1,126	1,278	8,645	4,409	2,071	9,923
	Annual - Annuel	16,047	1,431	1,799	1,178	893	1,156	1,086	8,504	4,408	2,049	9,590
	2005											
	Quarter 1 - Trimestre 1	15,313	1,362	1,639	1,060	723	1,196	733	8,599	4,061	1,919	9,332
	Quarter 2 - Trimestre 2	15,604	1,413	1,461	1,113	844	1,476	512	8,785	3,987	2,320	9,297
	Quarter 3 - Trimestre 3	16,349	1,514	1,742	1,205	955	1,299	1,110	8,522	4,462	2,255	9,632
	Quarter 4 - Trimestre 4	15,879	1,476	1,659	1,016	783	1,621	1,185	8,141	4,151	2,403	9,326
	Annual - Annuel	15,786	1,441	1,625	1,099	826	1,398	885	8,512	4,165	2,224	9,397
	2006											
	Quarter 1 - Trimestre 1	14,982	1,330	1,599	929	890	1,532	735	7,968	3,858	2,422	8,702
	Quarter 2 - Trimestre 2	15,676	1,305	1,755	1,036	1,112	1,530	829	8,109	4,096	2,642	8,938
	Quarter 3 - Trimestre 3	16,855	1,475	1,780	1,197	1,242	1,596	599	8,966	4,452	2,839	9,565
	Quarter 4 - Trimestre 4	16,082	1,388	1,676	1,171	1,102	1,433	682	8,628	4,235	2,536	9,311
	Annual - Annuel	15,899	1,375	1,703	1,083	1,087	1,523	711	8,418	4,160	2,609	9,129
	2007											
	Quarter 1 - Trimestre 1	15,325	1,274	1,634	1,054	1,072	1,363	666	8,261	3,963	2,435	8,927
	Quarter 2 - Trimestre 2	15,762	1,295	1,633	1,148	1,150	1,540	936	8,060	4,076	2,690	8,996
	Quarter 3 - Trimestre 3	16,937	1,467	1,753	1,327	1,062	1,185	1,326	8,817	4,547	2,247	10,144
	Quarter 4 - Trimestre 4	16,317	1,378	1,806	1,099	1,084	1,365	854	8,732	4,282	2,448	9,587
	Annual - Annuel	16,085	1,353	1,707	1,157	1,092	1,363	946	8,468	4,217	2,455	9,413
	2008											
	Quarter 1 - Trimestre 1	16,157	1,329	1,661	1,038	936	1,612	763	8,819	4,027	2,548	9,582
	Quarter 2 - Trimestre 2	16,183	1,349	1,669	1,136	838	1,872	667	8,652	4,154	2,710	9,318
51	Information & cultural industries - Industrie de l'information et industrie culturelle											
	2004											
	Quarter 1 - Trimestre 1	5,956	130	338	84	552	723	4,681
	Quarter 2 - Trimestre 2	4,878	165	314	110	588	822	3,467
	Quarter 3 - Trimestre 3	5,435	184	329	179	692	757	3,987
	Quarter 4 - Trimestre 4	6,070	168	323	139	629	921	4,520
	Annual - Annuel	5,585	161	326	128	615	806	4,164
	2005											
	Quarter 1 - Trimestre 1	5,910	164	292	171	627	822	4,460
	Quarter 2 - Trimestre 2	6,082	165	355	128	648	681	4,753
	Quarter 3 - Trimestre 3	6,195	191	385	167	743	663	4,789
	Quarter 4 - Trimestre 4	6,072	154	383	135	671	775	4,626
	Annual - Annuel	6,065	169	354	150	673	735	4,657
	2006											
	Quarter 1 - Trimestre 1	6,281	152	324	192	669	760	4,852
	Quarter 2 - Trimestre 2	6,342	164	353	228	745	554	5,043
	Quarter 3 - Trimestre 3	6,296	166	349	194	709	594	4,993
	Quarter 4 - Trimestre 4	6,362	133	401	269	804	798	4,760
	Annual - Annuel	6,320	154	357	221	732	676	4,912
	2007											
	Quarter 1 - Trimestre 1	6,146	..	371	313	4,442
	Quarter 2 - Trimestre 2	6,198	..	388	361	4,417
	Quarter 3 - Trimestre 3	6,383	..	363	375	4,551
	Quarter 4 - Trimestre 4	6,350	..	409	323	4,447
	Annual - Annuel	6,269	..	383	343	4,464
	2008											
	Quarter 1 - Trimestre 1	6,611	..	384	4,548
	Quarter 2 - Trimestre 2	6,653	..	374	4,759
54	Professional, scientific & technical services - Services professionnels, scientifiques et techniques											
	2004											
	Quarter 1 - Trimestre 1	8,005	1,756	1,878	1,080	146	1,320	4,713	1,466	1,826
	Quarter 2 - Trimestre 2	8,042	1,672	1,914	1,153	228	1,154	4,739	1,382	1,921
	Quarter 3 - Trimestre 3	7,876	1,781	1,808	1,132	294	1,115	4,722	1,409	1,746
	Quarter 4 - Trimestre 4	7,462	1,772	1,737	1,087	211	947	4,596	1,158	1,708
	Annual - Annuel	7,846	1,745	1,834	1,113	220	1,134	4,692	1,354	1,800
	2005											
	Quarter 1 - Trimestre 1	7,612	1,753	1,835	1,007	256	858	4,595	1,115	1,902
	Quarter 2 - Trimestre 2	8,267	1,812	1,886	1,036	491	901	4,734	1,392	2,142
	Quarter 3 - Trimestre 3	8,471	1,780	1,837	1,131	520	1,045	4,748	1,565	2,157
	Quarter 4 - Trimestre 4	8,236	1,769	1,807	1,195	343	949	4,770	1,293	2,173
	Annual - Annuel	8,146	1,779	1,841	1,092	403	938	4,712	1,341	2,093
	2006											
	Quarter 1 - Trimestre 1	8,298	1,875	1,806	1,197	328	1,055	4,877	1,382	2,038

Table 10
Quarterly and Annual Estimates of Employment by Enterprise
Size of Employment, for All Employees, for Selected Industries,
Canada, Provinces and Territories.

Tableau 10
Estimations trimestrielles et annuelles de l'emploi par taille
d'entreprise selon l'emploi, pour l'ensemble des salariés pour
une sélection d'industries, Canada, provinces et territoires.

(Continued - suite)

NAICS 2007	Industry	Size - Taille										
		All Sizes - Toutes les tailles	0-4	5-19	20-49	50-99	100-299	300-499	500 +	0-49	50-299	300 +
SCIAN 2007	Industrie											
NEW BRUNSWICK - NOUVEAU-BRUNSWICK												
54	Professional, scientific & technical services - Services professionnels, scientifiques et techniques											
	2006											
	Quarter 2 - Trimestre 2	8,698	1,934	1,877	1,092	542	1,026	4,903	1,568	2,227
	Quarter 3 - Trimestre 3	8,987	1,814	2,045	1,170	530	1,182	5,029	1,712	2,246
	Quarter 4 - Trimestre 4	8,991	1,863	1,979	1,189	516	1,274	5,031	1,790	2,169
	Annual - Annuel	8,743	1,871	1,927	1,162	479	1,134	4,960	1,613	2,170
	2007											
	Quarter 1 - Trimestre 1	8,842	1,796	2,008	1,152	506	1,352	4,956	1,858	2,028
	Quarter 2 - Trimestre 2	9,127	1,845	2,087	1,233	609	1,266	5,165	1,875	2,087
	Quarter 3 - Trimestre 3	9,343	1,901	2,065	1,331	623	998	5,297	1,621	2,425
	Quarter 4 - Trimestre 4	8,661	1,890	1,980	1,135	611	843	5,005	1,455	2,201
	Annual - Annuel	8,993	1,858	2,035	1,213	587	1,115	5,106	1,702	2,185
	2008											
	Quarter 1 - Trimestre 1	8,805	1,944	1,931	1,299	649	629	5,173	1,278	2,354
	Quarter 2 - Trimestre 2	9,369	1,915	2,179	1,393	826	558	5,488	1,384	2,496
56	Admin. & support, waste managemt. & remediation services - Services admin., soutien, gestion des déchets, assainissem.											
	2004											
	Quarter 1 - Trimestre 1	14,458	743	1,649	1,527	1,019	2,517	899	6,104	3,919	3,536	7,003
	Quarter 2 - Trimestre 2	15,727	853	1,873	1,529	1,050	2,735	790	6,897	4,256	3,785	7,687
	Quarter 3 - Trimestre 3	16,595	997	1,966	1,776	809	2,879	1,360	6,808	4,739	3,688	8,168
	Quarter 4 - Trimestre 4	15,639	912	1,701	1,477	851	2,827	915	6,956	4,090	3,679	7,871
	Annual - Annuel	15,605	876	1,797	1,577	932	2,739	991	6,691	4,251	3,672	7,682
	2005											
	Quarter 1 - Trimestre 1	15,113	787	1,607	1,270	753	2,789	1,013	6,895	3,663	3,542	7,908
	Quarter 2 - Trimestre 2	15,720	875	1,844	1,498	873	2,953	879	6,799	4,217	3,826	7,678
	Quarter 3 - Trimestre 3	16,160	908	2,124	1,545	889	3,091	791	6,811	4,577	3,980	7,603
	Quarter 4 - Trimestre 4	15,915	862	1,816	1,359	912	2,955	959	7,053	4,037	3,866	8,013
	Annual - Annuel	15,727	858	1,848	1,418	857	2,947	911	6,890	4,124	3,803	7,800
	2006											
	Quarter 1 - Trimestre 1	15,343	789	1,524	1,185	978	2,885	518	7,465	3,498	3,862	7,982
	Quarter 2 - Trimestre 2	16,174	841	1,941	1,466	946	3,037	360	7,584	4,248	3,982	7,944
	Quarter 3 - Trimestre 3	16,092	931	2,090	1,662	1,106	3,073	300	6,930	4,683	4,179	7,230
	Quarter 4 - Trimestre 4	15,323	874	1,752	1,276	1,053	3,186	187	6,996	3,902	4,239	7,183
	Annual - Annuel	15,733	859	1,827	1,397	1,021	3,045	341	7,244	4,083	4,066	7,585
	2007											
	Quarter 1 - Trimestre 1	14,853	758	1,614	1,391	1,015	3,197	340	6,537	3,764	4,212	6,877
	Quarter 2 - Trimestre 2	16,012	878	1,926	1,465	1,157	3,003	521	7,062	4,269	4,160	7,583
	Quarter 3 - Trimestre 3	16,387	996	1,909	1,695	1,085	3,157	570	6,975	4,600	4,242	7,545
	Quarter 4 - Trimestre 4	15,386	875	1,851	1,209	1,064	2,980	674	6,733	3,934	4,044	7,408
	Annual - Annuel	15,659	877	1,825	1,440	1,080	3,084	526	6,827	4,142	4,164	7,353
	2008											
	Quarter 1 - Trimestre 1	15,287	766	1,643	1,117	1,171	2,665	3,526	3,835	7,925
	Quarter 2 - Trimestre 2	15,903	839	1,925	1,509	1,036	2,623	4,273	3,659	7,971
61	Educational services - Services d'enseignement											
	2004											
	Quarter 1 - Trimestre 1	25,348	276	502	378	1,157	788	23,403
	Quarter 2 - Trimestre 2	25,453	255	509	394	1,159	913	23,382
	Quarter 3 - Trimestre 3	18,891	234	415	389	1,038	919	16,933
	Quarter 4 - Trimestre 4	25,642	256	488	368	1,112	785	23,745
	Annual - Annuel	23,834	255	479	382	1,116	851	21,866
	2005											
	Quarter 1 - Trimestre 1	25,395	259	486	361	1,105	735	23,555
	Quarter 2 - Trimestre 2	25,511	255	547	307	1,109	909	23,493
	Quarter 3 - Trimestre 3	20,268	233	459	302	993	987	18,287
	Quarter 4 - Trimestre 4	25,968	260	460	268	988	907	24,073
	Annual - Annuel	24,285	252	488	309	1,049	884	22,352
	2006											
	Quarter 1 - Trimestre 1	26,399	278	465	336	1,079	888	24,432
	Quarter 2 - Trimestre 2	26,260	267	504	333	1,104	1,071	24,085
	Quarter 3 - Trimestre 3	20,463	237	429	279	946	1,096	18,422
	Quarter 4 - Trimestre 4	26,685	226	529	267	1,023	935	24,727
	Annual - Annuel	24,952	252	482	304	1,038	998	22,916
	2007											
	Quarter 1 - Trimestre 1	26,936	227	471	447	1,144	727	25,065
	Quarter 2 - Trimestre 2	26,236	225	474	430	1,129	986	24,121
	Quarter 3 - Trimestre 3	23,341	252	459	357	1,068	1,014	21,259
	Quarter 4 - Trimestre 4	28,803	280	505	301	1,085	985	26,734
	Annual - Annuel	26,329	246	477	384	1,107	928	24,295
	2008											
	Quarter 1 - Trimestre 1	27,558	..	508	1,185	990	25,383
	Quarter 2 - Trimestre 2	27,673	..	547	1,239	958	25,475

Table 10
Quarterly and Annual Estimates of Employment by Enterprise
Size of Employment, for All Employees, for Selected Industries,
Canada, Provinces and Territories.

Tableau 10
Estimations trimestrielles et annuelles de l'emploi par taille
d'entreprise selon l'emploi, pour l'ensemble des salariés pour
une sélection d'industries, Canada, provinces et territoires.

(Continued - suite)

NAICS 2007	Industry	Size - Taille										
		All Sizes - Toutes les tailles	0-4	5-19	20-49	50-99	100-299	300-499	500 +	0-49	50-299	300 +
SCIAN 2007	Industrie											
NEW BRUNSWICK - NOUVEAU-BRUNSWICK												
62	Health care & social assistance - Soins de santé et assistance sociale											
	2004											
	Quarter 1 - Trimestre 1	33,895	3,116	4,047	2,696	3,129	3,329	9,859	6,458	17,578
	Quarter 2 - Trimestre 2	34,041	3,103	4,197	2,656	2,949	3,208	9,956	6,156	17,929
	Quarter 3 - Trimestre 3	34,987	3,083	4,308	2,482	3,370	3,651	9,872	7,020	18,094
	Quarter 4 - Trimestre 4	34,139	3,129	4,224	2,752	3,124	3,363	10,105	6,487	17,547
	Annual - Annuel	34,265	3,108	4,194	2,646	3,143	3,388	9,948	6,531	17,787
	2005											
	Quarter 1 - Trimestre 1	34,413	3,049	4,177	2,599	3,356	3,190	9,825	6,545	18,043
	Quarter 2 - Trimestre 2	35,135	3,085	4,321	2,563	3,413	3,417	9,968	6,830	18,336
	Quarter 3 - Trimestre 3	36,214	2,953	4,343	2,709	3,597	3,730	10,005	7,327	18,883
	Quarter 4 - Trimestre 4	35,635	2,895	4,365	2,913	3,523	3,878	10,173	7,400	18,062
	Annual - Annuel	35,349	2,995	4,301	2,696	3,472	3,554	9,993	7,026	18,331
	2006											
	Quarter 1 - Trimestre 1	36,241	3,017	4,356	2,889	3,630	3,820	10,262	7,450	18,528
	Quarter 2 - Trimestre 2	36,378	2,928	4,690	2,655	3,885	3,663	10,273	7,548	18,557
	Quarter 3 - Trimestre 3	36,788	3,148	4,645	2,650	3,861	3,696	10,443	7,558	18,787
	Quarter 4 - Trimestre 4	36,375	3,128	4,598	2,752	3,879	3,556	10,478	7,435	18,463
	Annual - Annuel	36,445	3,055	4,572	2,736	3,814	3,684	10,364	7,498	18,584
	2007											
	Quarter 1 - Trimestre 1	36,278	3,070	4,709	2,938	3,622	3,572	10,717	7,194	18,367
	Quarter 2 - Trimestre 2	36,768	3,216	4,817	2,869	3,417	3,862	10,902	7,279	18,587
	Quarter 3 - Trimestre 3	38,172	3,281	4,874	2,731	3,978	4,132	10,886	8,110	19,176
	Quarter 4 - Trimestre 4	37,885	3,200	4,835	3,073	3,844	4,207	11,108	8,051	18,726
	Annual - Annuel	37,276	3,192	4,809	2,903	3,715	3,943	10,903	7,659	18,714
	2008											
	Quarter 1 - Trimestre 1	37,595	3,256	4,716	2,811	3,967	3,951	10,783	7,918	18,894
	Quarter 2 - Trimestre 2	38,419	3,316	4,734	2,717	3,576	3,504	10,767	7,080	20,572
72	Accommodation & food services - Hébergement et services de restauration											
	2004											
	Quarter 1 - Trimestre 1	20,593	826	5,314	4,959	2,947	2,491	11,100	5,438	4,056
	Quarter 2 - Trimestre 2	22,307	1,150	5,934	5,166	2,946	3,036	12,250	5,983	4,074
	Quarter 3 - Trimestre 3	23,522	1,269	6,222	5,687	3,303	3,049	13,177	6,352	3,993
	Quarter 4 - Trimestre 4	21,528	972	5,547	5,080	3,095	2,539	11,599	5,634	4,296
	Annual - Annuel	21,987	1,054	5,754	5,223	3,073	2,779	12,031	5,851	4,105
	2005											
	Quarter 1 - Trimestre 1	20,097	900	5,237	4,495	2,676	2,717	10,631	5,393	4,072
	Quarter 2 - Trimestre 2	22,108	1,225	5,603	5,237	2,844	3,002	12,065	5,846	4,197
	Quarter 3 - Trimestre 3	23,188	1,222	6,050	5,542	3,188	3,314	12,814	6,502	3,872
	Quarter 4 - Trimestre 4	21,245	1,149	5,343	4,708	3,112	3,219	11,200	6,331	3,714
	Annual - Annuel	21,659	1,124	5,558	4,996	2,955	3,063	11,677	6,018	3,964
	2006											
	Quarter 1 - Trimestre 1	20,461	988	5,122	4,780	2,749	3,042	10,890	5,791	3,781
	Quarter 2 - Trimestre 2	22,471	1,001	5,642	5,140	3,495	3,144	11,783	6,638	4,050
	Quarter 3 - Trimestre 3	23,423	1,025	5,970	5,695	3,467	3,177	12,690	6,644	4,088
	Quarter 4 - Trimestre 4	21,623	943	5,274	4,869	3,603	2,947	11,086	6,550	3,987
	Annual - Annuel	21,995	989	5,502	5,121	3,328	3,077	11,612	6,406	3,976
	2007											
	Quarter 1 - Trimestre 1	20,873	893	4,884	4,868	3,418	2,680	10,645	6,099	4,130
	Quarter 2 - Trimestre 2	22,843	983	5,573	5,392	3,245	3,142	11,948	6,387	4,508
	Quarter 3 - Trimestre 3	24,328	1,309	5,555	5,784	3,778	2,786	12,648	6,564	5,116
	Quarter 4 - Trimestre 4	22,682	1,103	5,010	5,079	3,659	2,413	11,191	6,072	5,419
	Annual - Annuel	22,682	1,072	5,256	5,280	3,525	2,755	11,608	6,280	4,793
	2008											
	Quarter 1 - Trimestre 1	21,041	1,070	4,868	4,822	3,893	2,013	1,128	3,245	10,760	5,906	4,374
	Quarter 2 - Trimestre 2	22,899	1,178	5,433	5,380	3,939	2,597	1,157	3,216	11,990	6,536	4,373
81	Other services (except public administration) - Autres services, sauf les administration publiques											
	2004											
	Quarter 1 - Trimestre 1	8,316	2,457	2,799	1,133	427	699	6,390	1,125	801
	Quarter 2 - Trimestre 2	8,602	2,687	2,935	1,107	372	723	6,730	1,095	777
	Quarter 3 - Trimestre 3	9,030	2,605	3,360	1,176	481	553	7,141	1,034	855
	Quarter 4 - Trimestre 4	8,590	2,564	2,807	1,249	375	568	6,620	943	1,027
	Annual - Annuel	8,634	2,578	2,975	1,166	414	636	6,720	1,049	865
	2005											
	Quarter 1 - Trimestre 1	8,321	2,607	2,601	1,033	6,240
	Quarter 2 - Trimestre 2	8,825	2,527	2,881	1,154	6,563
	Quarter 3 - Trimestre 3	9,112	2,680	3,073	1,255	7,008
	Quarter 4 - Trimestre 4	8,640	2,516	2,827	1,291	6,635
	Annual - Annuel	8,724	2,583	2,846	1,183	6,612

Table 10
Quarterly and Annual Estimates of Employment by Enterprise
Size of Employment, for All Employees, for Selected Industries,
Canada, Provinces and Territories.

Tableau 10
Estimations trimestrielles et annuelles de l'emploi par taille
d'entreprise selon l'emploi, pour l'ensemble des salariés pour
une sélection d'industries, Canada, provinces et territoires.

(Continued - suite)

NAICS 2007	Industry	Size - Taille										
		All Sizes - Toutes les tailles	0-4	5-19	20-49	50-99	100-299	300-499	500 +	0-49	50-299	300 +
SCIAN 2007	Industrie											
NEW BRUNSWICK - NOUVEAU-BRUNSWICK												
81	Other services (except public administration) - Autres services, sauf les administration publiques											
	2006											
	Quarter 1 - Trimestre 1	8,242	2,480	2,654	1,120	332	681	6,255	1,013	974
	Quarter 2 - Trimestre 2	8,758	2,441	3,052	1,135	374	747	6,628	1,120	1,009
	Quarter 3 - Trimestre 3	9,193	2,681	3,213	1,082	541	674	6,976	1,215	1,002
	Quarter 4 - Trimestre 4	8,658	2,590	2,862	1,087	399	751	6,539	1,150	970
	Annual - Annuel	8,713	2,548	2,945	1,106	411	713	6,599	1,124	989
	2007											
	Quarter 1 - Trimestre 1	8,312	2,471	2,810	1,047	6,328
	Quarter 2 - Trimestre 2	8,780	2,708	2,982	1,046	6,736
	Quarter 3 - Trimestre 3	9,420	2,760	3,437	1,135	7,332
	Quarter 4 - Trimestre 4	8,925	2,647	3,106	908	6,661
	Annual - Annuel	8,859	2,647	3,084	1,034	6,764
	2008											
	Quarter 1 - Trimestre 1	8,724	2,633	2,959	998	471	772	6,590	1,244	890
	Quarter 2 - Trimestre 2	9,277	2,729	3,223	1,112	500	768	7,064	1,268	945
91	Public administration - Administrations publiques											
	2004											
	Quarter 1 - Trimestre 1	23,213	121	522	658	769	1,164	1,301	1,933	19,980
	Quarter 2 - Trimestre 2	24,368	101	548	670	794	1,770	1,319	2,564	20,485
	Quarter 3 - Trimestre 3	25,874	78	515	888	966	2,148	1,481	3,114	21,279
	Quarter 4 - Trimestre 4	23,289	115	547	648	809	1,527	1,310	2,336	19,644
	Annual - Annuel	24,186	104	533	716	834	1,652	1,353	2,486	20,347
	2005											
	Quarter 1 - Trimestre 1	22,915	116	527	693	696	1,314	1,335	2,010	19,570
	Quarter 2 - Trimestre 2	24,239	120	499	773	713	1,491	1,391	2,203	20,645
	Quarter 3 - Trimestre 3	26,940	95	503	862	827	1,800	1,460	2,627	22,853
	Quarter 4 - Trimestre 4	24,194	132	540	748	544	1,519	1,420	2,063	20,711
	Annual - Annuel	24,572	115	517	769	695	1,531	1,402	2,226	20,944
	2006											
	Quarter 1 - Trimestre 1	23,759	123	548	616	681	1,021	1,286	1,701	20,771
	Quarter 2 - Trimestre 2	25,322	119	531	789	750	1,445	1,439	2,195	21,689
	Quarter 3 - Trimestre 3	27,040	89	511	1,029	789	1,621	1,629	2,410	23,001
	Quarter 4 - Trimestre 4	24,432	118	569	686	562	1,136	1,373	1,698	21,361
	Annual - Annuel	25,138	112	540	780	695	1,306	1,432	2,001	21,705
	2007											
	Quarter 1 - Trimestre 1	23,640	112	575	620	417	1,286	1,307	1,702	20,631
	Quarter 2 - Trimestre 2	24,773	100	616	686	634	1,173	1,401	1,807	21,565
	Quarter 3 - Trimestre 3	25,798	100	560	817	722	1,518	1,477	2,240	22,081
	Quarter 4 - Trimestre 4	23,534	120	606	702	452	1,661	1,429	2,112	19,993
	Annual - Annuel	24,436	108	589	706	556	1,409	1,404	1,965	21,068
	2008											
	Quarter 1 - Trimestre 1	23,453	123	568	575	644	1,366	1,267	2,010	20,177
	Quarter 2 - Trimestre 2	24,910	127	568	645	684	1,629	1,341	2,313	21,257
11-91N	Industrial aggregate (excluding unclassified) - Ensemble des industries sauf les entreprises non classifiées											
	2004											
	Quarter 1 - Trimestre 1	277,831	20,967	40,022	27,801	18,820	22,932	9,966	137,323	88,791	41,752	147,288
	Quarter 2 - Trimestre 2	295,953	22,166	43,759	31,023	19,613	27,585	9,973	141,834	96,948	47,198	151,807
	Quarter 3 - Trimestre 3	301,434	23,216	47,242	33,771	21,921	28,610	10,312	136,362	104,229	50,531	146,674
	Quarter 4 - Trimestre 4	291,978	22,527	43,065	30,697	20,952	25,061	9,638	140,039	96,289	46,013	149,677
	Annual - Annuel	291,799	22,219	43,522	30,823	20,327	26,047	9,972	138,889	96,564	46,373	148,861
	2005											
	Quarter 1 - Trimestre 1	274,279	21,507	39,121	27,354	18,069	23,137	8,975	136,115	87,983	41,206	145,090
	Quarter 2 - Trimestre 2	292,213	22,077	42,644	30,532	19,924	28,384	9,550	139,102	95,253	48,308	148,652
	Quarter 3 - Trimestre 3	300,645	22,955	45,962	33,036	21,719	30,402	10,582	135,989	101,953	52,121	146,571
	Quarter 4 - Trimestre 4	292,823	21,852	42,602	30,438	19,957	28,201	10,577	139,195	94,892	48,158	149,772
	Annual - Annuel	289,990	22,098	42,582	30,340	19,917	27,531	9,921	137,600	95,020	47,448	147,521
	2006											
	Quarter 1 - Trimestre 1	279,407	21,406	38,903	27,890	18,821	27,381	6,356	138,649	88,199	46,203	145,006
	Quarter 2 - Trimestre 2	295,986	22,060	42,895	30,641	21,825	30,182	7,569	140,814	95,596	52,007	148,383
	Quarter 3 - Trimestre 3	302,210	22,908	45,640	33,471	23,096	30,952	8,194	137,950	102,019	54,048	146,143
	Quarter 4 - Trimestre 4	294,099	22,402	41,875	30,551	21,673	29,623	6,251	141,725	94,828	51,295	147,976
	Annual - Annuel	292,926	22,194	42,328	30,638	21,354	29,534	7,093	139,784	95,160	50,868	146,877
	2007											
	Quarter 1 - Trimestre 1	282,464	20,523	39,906	29,165	20,147	26,956	6,356	139,411	89,594	47,103	145,767
	Quarter 2 - Trimestre 2	299,248	21,727	43,440	31,805	21,669	30,542	7,790	142,276	96,971	52,211	150,066
	Quarter 3 - Trimestre 3	311,483	23,121	46,466	35,044	23,587	30,813	10,221	142,231	104,630	54,400	152,452
	Quarter 4 - Trimestre 4	301,145	22,319	43,195	31,826	21,674	29,733	9,772	142,625	97,340	51,408	152,397
	Annual - Annuel	298,585	21,922	43,252	31,960	21,769	29,511	8,535	141,636	97,134	51,280	150,171
	2008											
	Quarter 1 - Trimestre 1	286,758	21,703	40,014	29,509	21,177	26,341	10,487	137,528	91,225	47,519	148,014

Table 10
Quarterly and Annual Estimates of Employment by Enterprise
Size of Employment, for All Employees, for Selected Industries,
Canada, Provinces and Territories.

Tableau 10
Estimations trimestrielles et annuelles de l'emploi par taille
d'entreprise selon l'emploi, pour l'ensemble des salariés pour
une sélection d'industries, Canada, provinces et territoires.

(Continued - suite)

NAICS 2007	Industry	Size - Taille										
		All Sizes - Toutes les tailles	0-4	5-19	20-49	50-99	100-299	300-499	500 +	0-49	50-299	300 +
SCIAN 2007	Industrie											
NEW BRUNSWICK - NOUVEAU-BRUNSWICK												
11-91N Industrial aggregate (excluding unclassified) - Ensemble des industries sauf les entreprises non classifiées												
2008												
	Quarter 2 - Trimestre 2	304,822	22,403	43,590	32,379	22,074	28,433	11,861	144,084	98,371	50,507	155,945
QUÉBEC												
11	Forestry, logging & support - Foresterie, exploitation et soutien											
2004												
	Quarter 1 - Trimestre 1	14,473	2,407	4,257
	Quarter 2 - Trimestre 2	16,663	2,540	3,939
	Quarter 3 - Trimestre 3	25,775	2,262	4,775
	Quarter 4 - Trimestre 4	20,030	2,672	4,390
	Annual - Annuel	19,235	2,470	4,341
2005												
	Quarter 1 - Trimestre 1	14,768	2,720	3,907	2,690	1,550	1,662	9,316	3,212	2,240
	Quarter 2 - Trimestre 2	16,804	2,309	3,860	3,176	2,416	1,762	9,345	4,178	3,282
	Quarter 3 - Trimestre 3	24,828	2,624	4,240	4,548	4,268	4,612	11,412	8,881	4,535
	Quarter 4 - Trimestre 4	18,979	2,600	4,326	3,722	2,829	2,850	10,649	5,679	2,652
	Annual - Annuel	18,845	2,563	4,083	3,534	2,766	2,722	10,180	5,488	3,177
2006												
	Quarter 1 - Trimestre 1	14,311	2,532	4,005	2,496	1,302	1,579	9,032	2,881	2,398
	Quarter 2 - Trimestre 2	16,269	2,465	3,670	2,999	2,069	2,089	9,134	4,157	2,978
	Quarter 3 - Trimestre 3	22,892	2,375	4,264	4,100	4,308	3,868	10,738	8,176	3,978
	Quarter 4 - Trimestre 4	16,149	2,317	4,219	3,173	2,470	1,573	9,709	4,044	2,396
	Annual - Annuel	17,405	2,422	4,039	3,192	2,537	2,277	9,653	4,814	2,937
2007												
	Quarter 1 - Trimestre 1	13,007	2,228	3,773	2,427	1,207	1,384	8,429	2,591	1,987
	Quarter 2 - Trimestre 2	14,368	2,278	3,221	2,635	2,139	1,366	9,135	3,505	2,728
	Quarter 3 - Trimestre 3	21,591	2,229	3,829	3,717	4,328	4,137	9,775	8,465	3,351
	Quarter 4 - Trimestre 4	16,047	2,250	3,869	3,006	2,498	2,224	9,125	4,722	2,200
	Annual - Annuel	16,253	2,246	3,673	2,946	2,543	2,278	8,866	4,821	2,566
2008												
	Quarter 1 - Trimestre 1	11,882	2,034	3,548	1,908	7,490	2,561	1,832
	Quarter 2 - Trimestre 2	12,974	2,042	3,020	2,322	7,384	3,192	2,397
23	Construction - Construction											
2004												
	Quarter 1 - Trimestre 1	120,265	24,932	40,781	20,847	10,381	9,705	880	12,738	86,560	20,087	13,619
	Quarter 2 - Trimestre 2	148,442	27,060	51,698	27,265	13,661	11,717	2,782	14,260	106,022	25,378	17,042
	Quarter 3 - Trimestre 3	157,238	30,069	51,065	28,558	15,279	11,925	4,695	15,647	109,693	27,204	20,342
	Quarter 4 - Trimestre 4	149,047	29,815	47,980	27,651	13,886	12,687	3,984	13,044	105,446	26,572	17,028
	Annual - Annuel	143,748	27,969	47,881	26,080	13,302	11,509	3,085	13,922	101,930	24,810	17,008
2005												
	Quarter 1 - Trimestre 1	123,572	28,742	39,392	21,037	11,307	9,832	1,936	11,326	89,172	21,138	13,262
	Quarter 2 - Trimestre 2	149,141	30,729	51,197	26,633	14,092	12,106	2,693	11,691	108,558	26,198	14,384
	Quarter 3 - Trimestre 3	158,480	32,580	51,346	28,655	16,405	14,081	3,499	11,914	112,582	30,485	15,413
	Quarter 4 - Trimestre 4	151,840	29,310	50,768	27,867	15,041	15,231	2,957	10,665	107,945	30,272	13,622
	Annual - Annuel	145,758	30,340	48,176	26,048	14,211	12,812	2,771	11,399	104,564	27,024	14,170
2006												
	Quarter 1 - Trimestre 1	123,470	29,363	39,883	20,500	12,057	10,551	2,081	9,035	89,746	22,608	11,116
	Quarter 2 - Trimestre 2	151,254	35,512	48,947	25,844	14,736	12,885	3,231	10,098	110,303	27,621	13,329
	Quarter 3 - Trimestre 3	158,578	33,834	51,267	27,755	16,248	14,117	4,443	10,914	112,855	30,365	15,357
	Quarter 4 - Trimestre 4	150,329	34,516	46,425	26,812	15,786	14,020	3,109	9,661	107,754	29,806	12,770
	Annual - Annuel	145,908	33,306	46,631	25,228	14,707	12,893	3,216	9,927	105,165	27,600	13,143
2007												
	Quarter 1 - Trimestre 1	121,320	29,502	38,979	20,284	11,403	10,423	2,230	8,499	88,765	21,826	10,729
	Quarter 2 - Trimestre 2	152,031	31,567	51,308	27,857	14,923	14,018	2,217	10,141	110,732	28,941	12,358
	Quarter 3 - Trimestre 3	161,908	32,680	51,666	30,555	16,971	15,772	3,725	10,539	114,900	32,743	14,264
	Quarter 4 - Trimestre 4	157,216	31,837	49,050	29,767	17,326	15,953	3,656	9,627	110,654	33,280	13,283
	Annual - Annuel	148,119	31,396	47,751	27,116	15,156	14,042	2,957	9,701	106,263	29,197	12,658
2008												
	Quarter 1 - Trimestre 1	129,761	30,121	40,440	22,979	13,165	10,800	3,304	8,953	93,540	23,965	12,257
	Quarter 2 - Trimestre 2	162,124	31,700	52,989	30,894	16,550	13,665	4,029	12,297	115,582	30,215	16,327
31-33	Manufacturing - Fabrication											
2004												
	Quarter 1 - Trimestre 1	526,252	13,174	47,319	63,927	63,879	91,213	35,518	211,222	124,420	155,092	246,740
	Quarter 2 - Trimestre 2	540,512	12,707	49,108	66,461	64,996	99,030	35,121	213,089	128,276	164,026	248,210
	Quarter 3 - Trimestre 3	541,658	12,692	48,752	66,211	64,294	103,288	35,216	211,206	127,655	167,582	246,422
	Quarter 4 - Trimestre 4	528,043	12,593	47,838	65,673	65,409	99,859	34,521	202,150	126,104	165,268	236,671
	Annual - Annuel	534,116	12,791	48,254	65,568	64,644	98,348	35,094	209,417	126,614	162,992	244,511

Table 10
Quarterly and Annual Estimates of Employment by Enterprise
Size of Employment, for All Employees, for Selected Industries,
Canada, Provinces and Territories.

Tableau 10
Estimations trimestrielles et annuelles de l'emploi par taille
d'entreprise selon l'emploi, pour l'ensemble des salariés pour
une sélection d'industries, Canada, provinces et territoires.

(Continued - suite)

NAICS 2007	Industry	Size - Taille										
		All Sizes - Toutes les tailles	0-4	5-19	20-49	50-99	100-299	300-499	500 +	0-49	50-299	300 +
SCIAN 2007	Industrie											
QUÉBEC												
31-33 Manufacturing - Fabrication												
2005												
	Quarter 1 - Trimestre 1	516,004	12,745	46,791	63,535	61,561	94,009	32,622	204,740	123,072	155,570	237,362
	Quarter 2 - Trimestre 2	526,136	11,865	47,950	66,196	62,455	98,462	31,428	207,780	126,011	160,917	239,208
	Quarter 3 - Trimestre 3	522,757	12,798	47,848	66,081	62,497	96,784	33,760	202,989	126,727	159,281	236,748
	Quarter 4 - Trimestre 4	515,897	13,284	47,032	65,319	62,046	93,021	34,139	201,056	125,635	155,067	235,195
	Annual - Annuel	520,198	12,673	47,405	65,283	62,140	95,569	32,987	204,141	125,361	157,709	237,128
2006												
	Quarter 1 - Trimestre 1	501,712	12,349	46,469	62,841	59,544	91,175	31,978	197,356	121,659	150,718	229,335
	Quarter 2 - Trimestre 2	515,774	12,893	47,359	65,076	62,123	93,414	33,124	201,785	125,328	155,537	234,909
	Quarter 3 - Trimestre 3	515,513	12,507	47,105	64,652	61,659	91,835	33,358	204,397	124,264	153,494	237,755
	Quarter 4 - Trimestre 4	506,268	11,928	46,309	63,484	60,006	91,148	34,695	198,698	121,722	151,154	233,393
	Annual - Annuel	509,817	12,419	46,810	64,013	60,833	91,893	33,289	200,559	123,243	152,726	233,848
2007												
	Quarter 1 - Trimestre 1	495,216	11,160	45,603	59,920	57,447	89,073	33,455	198,557	116,683	146,520	232,013
	Quarter 2 - Trimestre 2	503,045	11,458	45,983	63,647	60,939	93,945	34,166	192,907	121,088	154,884	227,073
	Quarter 3 - Trimestre 3	498,834	11,387	46,190	63,497	59,373	92,551	32,817	193,019	121,074	151,925	225,836
	Quarter 4 - Trimestre 4	486,538	11,657	45,110	62,195	57,556	92,290	31,748	185,982	118,961	149,846	217,730
	Annual - Annuel	495,908	11,415	45,721	62,315	58,829	91,965	33,047	192,616	119,451	150,794	225,663
2008												
	Quarter 1 - Trimestre 1	469,196	11,362	44,640	58,758	54,958	87,551	31,522	180,404	114,760	142,509	211,927
	Quarter 2 - Trimestre 2	481,125	11,393	45,340	60,657	57,632	91,138	31,863	183,102	117,390	148,770	214,965
41 Wholesale Trade - Commerce de gros												
2004												
	Quarter 1 - Trimestre 1	178,092	14,494	34,882	30,346	22,947	25,623	7,290	42,510	79,722	48,570	49,800
	Quarter 2 - Trimestre 2	181,918	13,838	36,948	31,199	23,347	24,943	8,098	43,546	81,984	48,290	51,644
	Quarter 3 - Trimestre 3	183,022	13,411	37,253	31,095	23,302	25,790	7,548	44,621	81,760	49,092	52,169
	Quarter 4 - Trimestre 4	180,463	13,812	36,863	30,279	23,276	25,991	6,680	43,562	80,954	49,267	50,241
	Annual - Annuel	180,874	13,889	36,486	30,730	23,218	25,587	7,404	43,560	81,105	48,805	50,964
2005												
	Quarter 1 - Trimestre 1	175,879	13,379	35,915	29,958	22,393	25,165	6,143	42,926	79,253	47,558	49,069
	Quarter 2 - Trimestre 2	179,091	13,937	36,099	30,807	22,358	25,856	7,145	42,890	80,842	48,214	50,035
	Quarter 3 - Trimestre 3	179,239	13,614	36,591	30,670	22,500	27,096	6,032	42,645	80,965	49,596	48,678
	Quarter 4 - Trimestre 4	176,657	13,958	35,877	30,764	21,474	26,472	5,868	42,355	80,489	47,947	48,222
	Annual - Annuel	177,717	13,722	36,120	30,545	22,181	26,147	6,297	42,704	80,387	48,329	49,001
2006												
	Quarter 1 - Trimestre 1	173,460	13,592	35,684	29,391	20,805	24,876	5,642	43,469	78,668	45,681	49,111
	Quarter 2 - Trimestre 2	176,509	13,510	36,806	30,931	21,959	26,189	7,122	39,991	81,248	48,147	47,114
	Quarter 3 - Trimestre 3	178,728	13,670	36,597	30,812	22,099	26,876	7,280	41,395	81,078	48,975	48,675
	Quarter 4 - Trimestre 4	174,744	13,790	36,172	30,594	20,730	26,790	7,056	39,611	80,556	47,521	46,667
	Annual - Annuel	175,860	13,641	36,315	30,432	21,398	26,183	6,775	41,117	80,387	47,581	47,892
2007												
	Quarter 1 - Trimestre 1	174,430	13,128	36,009	30,299	20,596	25,688	7,348	41,362	79,435	46,284	48,710
	Quarter 2 - Trimestre 2	178,794	13,082	36,750	31,586	22,140	26,070	7,491	41,677	81,417	48,210	49,167
	Quarter 3 - Trimestre 3	180,005	13,532	36,772	31,415	22,304	26,438	7,855	41,689	81,719	48,742	49,544
	Quarter 4 - Trimestre 4	178,521	13,421	36,258	31,012	22,351	26,471	7,371	41,638	80,690	48,822	49,009
	Annual - Annuel	177,938	13,291	36,447	31,078	21,848	26,167	7,516	41,591	80,816	48,014	49,108
2008												
	Quarter 1 - Trimestre 1	175,514	12,799	36,081	30,221	21,525	26,719	6,991	41,178	79,101	48,244	48,169
	Quarter 2 - Trimestre 2	177,719	12,835	36,622	31,331	21,973	27,034	6,792	41,133	80,787	49,007	47,924
44-45 Retail trade - Commerce de détail												
2004												
	Quarter 1 - Trimestre 1	381,925	31,626	73,887	55,172	45,500	36,974	9,010	129,755	160,686	82,475	138,765
	Quarter 2 - Trimestre 2	394,716	30,882	78,507	57,138	48,570	39,082	9,534	131,001	166,528	87,652	140,536
	Quarter 3 - Trimestre 3	393,726	31,769	78,099	57,407	46,819	37,269	10,130	132,233	167,275	84,088	142,363
	Quarter 4 - Trimestre 4	401,523	32,423	75,660	57,312	46,881	38,873	9,000	141,375	165,395	85,754	150,374
	Annual - Annuel	392,972	31,675	76,539	56,757	46,943	38,050	9,418	133,591	164,971	84,992	143,009
2005												
	Quarter 1 - Trimestre 1	396,618	32,166	73,806	56,007	47,463	38,816	10,222	138,138	161,980	86,279	148,360
	Quarter 2 - Trimestre 2	411,287	30,515	77,871	60,951	50,299	41,393	11,690	138,568	169,337	91,692	150,258
	Quarter 3 - Trimestre 3	410,366	31,214	78,328	60,606	49,796	40,536	10,841	139,043	170,149	90,333	149,884
	Quarter 4 - Trimestre 4	416,090	31,198	77,423	59,352	49,788	43,897	10,345	144,087	167,972	93,685	154,433
	Annual - Annuel	408,590	31,273	76,857	59,229	49,337	41,161	10,775	139,959	167,359	90,497	150,734
2006												
	Quarter 1 - Trimestre 1	409,668	31,507	74,522	58,854	47,033	41,883	10,274	145,594	164,884	88,916	155,868
	Quarter 2 - Trimestre 2	423,891	30,447	78,217	61,782	50,576	43,878	12,489	146,503	170,445	94,454	158,992
	Quarter 3 - Trimestre 3	422,218	30,745	78,132	61,727	49,056	42,155	11,126	149,278	170,604	91,210	160,404
	Quarter 4 - Trimestre 4	432,167	31,245	75,090	60,460	49,976	44,066	10,565	160,765	166,795	94,042	171,330
	Annual - Annuel	421,986	30,986	76,490	60,706	49,160	42,995	11,113	150,535	168,182	92,155	161,648
2007												
	Quarter 1 - Trimestre 1	422,908	30,268	73,711	60,265	46,611	47,123	10,640	154,291	164,244	93,734	164,931
	Quarter 2 - Trimestre 2	436,213	30,569	75,009	64,921	50,092	44,789	10,328	160,504	170,498	94,882	170,833
	Quarter 3 - Trimestre 3	439,313	29,846	77,961	64,654	49,786	49,867	10,780	156,419	172,461	99,653	167,199

Table 10
Quarterly and Annual Estimates of Employment by Enterprise
Size of Employment, for All Employees, for Selected Industries,
Canada, Provinces and Territories.

Tableau 10
Estimations trimestrielles et annuelles de l'emploi par taille
d'entreprise selon l'emploi, pour l'ensemble des salariés pour
une sélection d'industries, Canada, provinces et territoires.

(Continued - suite)

NAICS 2007	Industry	Size - Taille										
		All Sizes - Toutes les tailles	0-4	5-19	20-49	50-99	100-299	300-499	500 +	0-4	50-299	300 +
SCIAN 2007	Industrie											
QUÉBEC												
44-45 Retail trade - Commerce de détail												
	2007											
	Quarter 4 - Trimestre 4	444,372	29,004	75,783	64,320	50,011	49,104	11,141	165,009	169,107	99,115	176,150
	Annual - Annuel	435,702	29,922	75,616	63,540	49,125	47,721	10,722	159,056	169,077	96,846	169,778
	2008											
	Quarter 1 - Trimestre 1	431,122	26,302	75,477	62,692	47,542	48,808	10,106	160,196	164,471	96,349	170,302
	Quarter 2 - Trimestre 2	445,133	26,466	78,887	66,971	53,232	49,265	11,537	158,775	172,325	102,496	170,312
48-49 Transportation & warehousing - Transport et entreposage												
	2004											
	Quarter 1 - Trimestre 1	137,803	13,905	18,449	15,509	12,496	15,054	4,239	58,153	47,862	27,550	62,392
	Quarter 2 - Trimestre 2	142,999	13,064	19,464	16,810	12,041	16,722	4,293	60,605	49,338	28,763	64,898
	Quarter 3 - Trimestre 3	140,524	14,235	18,902	15,974	11,028	15,006	4,499	60,881	49,111	26,034	65,380
	Quarter 4 - Trimestre 4	144,586	14,042	19,408	16,997	11,769	16,175	4,593	61,602	50,447	27,944	66,195
	Annual - Annuel	141,478	13,811	19,056	16,323	11,833	15,739	4,406	60,310	49,190	27,573	64,716
	2005											
	Quarter 1 - Trimestre 1	142,370	13,756	18,962	15,873	12,298	15,520	5,340	60,620	48,592	27,818	65,960
	Quarter 2 - Trimestre 2	145,055	13,638	19,120	16,270	12,906	15,919	4,869	62,333	49,027	28,825	67,202
	Quarter 3 - Trimestre 3	141,042	14,338	18,573	15,123	11,698	13,659	5,498	62,152	48,034	25,358	67,651
	Quarter 4 - Trimestre 4	144,920	14,063	19,103	15,620	11,651	15,378	4,283	64,821	48,786	27,029	69,105
	Annual - Annuel	143,347	13,949	18,940	15,722	12,138	15,119	4,998	62,482	48,610	27,257	67,480
	2006											
	Quarter 1 - Trimestre 1	142,159	13,917	18,555	15,152	11,813	14,367	5,791	62,563	47,625	26,180	68,354
	Quarter 2 - Trimestre 2	144,728	12,716	19,441	16,221	11,796	14,550	5,628	64,376	48,378	26,346	70,004
	Quarter 3 - Trimestre 3	141,713	13,612	18,914	15,382	10,760	13,312	5,546	64,187	47,908	24,072	69,733
	Quarter 4 - Trimestre 4	143,864	13,282	19,126	15,276	11,590	14,484	5,565	64,541	47,685	26,074	70,106
	Annual - Annuel	143,116	13,382	19,009	15,508	11,490	14,178	5,632	63,917	47,899	25,668	69,549
	2007											
	Quarter 1 - Trimestre 1	142,388	12,486	19,089	14,932	11,046	14,296	5,645	64,893	46,508	25,343	70,538
	Quarter 2 - Trimestre 2	146,611	12,876	19,651	15,520	11,843	15,759	4,560	66,402	48,047	27,602	70,962
	Quarter 3 - Trimestre 3	145,173	12,995	19,877	14,858	11,071	14,134	5,898	66,340	47,730	25,205	72,237
	Quarter 4 - Trimestre 4	146,990	12,853	20,001	15,138	11,626	14,704	5,558	67,111	47,992	26,329	72,669
	Annual - Annuel	145,290	12,803	19,655	15,112	11,396	14,723	5,415	66,186	47,569	26,120	71,602
	2008											
	Quarter 1 - Trimestre 1	145,710	11,948	19,485	15,519	11,056	14,074	6,703	66,925	46,952	25,131	73,627
	Quarter 2 - Trimestre 2	148,379	11,839	19,036	15,272	11,431	14,234	4,907	71,660	46,147	25,665	76,567
51 Information & cultural industries - Industrie de l'information et industrie culturelle												
	2004											
	Quarter 1 - Trimestre 1	76,910	2,765	6,655	5,970	4,962	6,381	2,267	47,911	15,390	11,343	50,177
	Quarter 2 - Trimestre 2	77,206	2,646	6,867	6,314	4,748	6,097	2,684	47,850	15,827	10,845	50,533
	Quarter 3 - Trimestre 3	77,839	2,597	6,875	6,483	5,080	6,042	2,656	48,106	15,955	11,122	50,762
	Quarter 4 - Trimestre 4	78,938	2,670	6,958	6,129	5,180	6,239	2,366	49,398	15,756	11,419	51,764
	Annual - Annuel	77,723	2,670	6,839	6,224	4,993	6,189	2,493	48,316	15,732	11,182	50,809
	2005											
	Quarter 1 - Trimestre 1	79,640	2,748	6,978	6,136	4,813	6,146	3,105	49,715	15,861	10,959	52,819
	Quarter 2 - Trimestre 2	80,828	2,712	6,756	6,640	4,670	6,513	2,862	50,675	16,108	11,183	53,537
	Quarter 3 - Trimestre 3	80,852	2,618	6,686	6,783	5,228	6,339	2,794	50,404	16,086	11,568	53,199
	Quarter 4 - Trimestre 4	80,677	2,658	6,569	6,982	4,720	6,312	2,946	50,490	16,209	11,032	53,436
	Annual - Annuel	80,499	2,684	6,747	6,635	4,858	6,328	2,927	50,321	16,066	11,185	53,248
	2006											
	Quarter 1 - Trimestre 1	80,413	2,689	6,504	6,414	4,234	6,289	2,133	52,151	15,606	10,523	54,284
	Quarter 2 - Trimestre 2	79,893	2,677	6,649	6,196	4,940	5,687	2,489	51,255	15,522	10,627	53,743
	Quarter 3 - Trimestre 3	79,739	2,632	6,645	6,099	5,310	5,785	2,933	50,337	15,376	11,094	53,269
	Quarter 4 - Trimestre 4	80,582	2,588	6,330	6,436	5,258	5,810	2,202	51,958	15,355	11,067	54,160
	Annual - Annuel	80,157	2,646	6,532	6,286	4,935	5,892	2,439	51,425	15,465	10,828	53,864
	2007											
	Quarter 1 - Trimestre 1	78,603	2,589	6,299	6,281	4,752	6,022	1,623	51,038	15,169	10,773	52,661
	Quarter 2 - Trimestre 2	79,131	2,506	6,375	6,456	4,863	5,056	2,601	51,274	15,337	9,920	53,874
	Quarter 3 - Trimestre 3	79,876	2,531	6,052	6,781	4,526	5,377	3,483	51,127	15,363	9,903	54,610
	Quarter 4 - Trimestre 4	80,983	2,495	6,234	6,598	4,421	5,978	3,014	52,243	15,327	10,399	55,257
	Annual - Annuel	79,648	2,530	6,240	6,529	4,640	5,608	2,680	51,420	15,299	10,249	54,101
	2008											
	Quarter 1 - Trimestre 1	80,794	2,435	6,096	6,201	4,198	5,991	2,501	53,373	14,731	10,189	55,874
	Quarter 2 - Trimestre 2	79,531	2,367	6,265	6,150	4,128	7,147	2,557	50,918	14,783	11,274	53,475
52 Finance & insurance - Finance et assurances												
	2004											
	Quarter 1 - Trimestre 1	129,253	5,067	8,292	12,593	10,765	11,761	3,349	77,424	25,953	22,527	80,773
	Quarter 2 - Trimestre 2	130,835	4,985	8,438	12,731	10,483	13,142	3,176	77,879	26,155	23,625	81,054
	Quarter 3 - Trimestre 3	130,007	5,046	8,447	12,322	10,541	12,547	2,466	78,638	25,814	23,088	81,104
	Quarter 4 - Trimestre 4	131,144	5,193	8,111	12,688	10,690	12,805	2,976	78,681	25,992	23,495	81,657
	Annual - Annuel	130,310	5,073	8,322	12,584	10,620	12,564	2,992	78,155	25,979	23,184	81,147

Table 10
Quarterly and Annual Estimates of Employment by Enterprise
Size of Employment, for All Employees, for Selected Industries,
Canada, Provinces and Territories.

Tableau 10
Estimations trimestrielles et annuelles de l'emploi par taille
d'entreprise selon l'emploi, pour l'ensemble des salariés pour
une sélection d'industries, Canada, provinces et territoires.

(Continued - suite)

NAICS 2007	Industry	Size - Taille										
		All Sizes - Toutes les tailles	0-4	5-19	20-49	50-99	100-299	300-499	500 +	0-49	50-299	300 +
SCIAN 2007	Industrie											
QUÉBEC												
52	Finance & insurance - Finance et assurances											
	2005											
	Quarter 1 - Trimestre 1	130,562	4,885	8,179	13,060	11,107	11,918	2,720	78,692	26,125	23,025	81,413
	Quarter 2 - Trimestre 2	132,880	5,004	7,993	12,987	11,359	12,345	2,689	80,503	25,984	23,704	83,191
	Quarter 3 - Trimestre 3	131,096	5,029	8,165	12,792	11,021	11,727	2,772	79,590	25,986	22,748	82,362
	Quarter 4 - Trimestre 4	131,375	4,832	8,392	13,115	11,499	11,768	2,565	79,204	26,339	23,267	81,769
	Annual - Annuel	131,478	4,938	8,182	12,989	11,247	11,939	2,686	79,497	26,109	23,186	82,184
	2006											
	Quarter 1 - Trimestre 1	132,533	5,349	8,149	12,853	12,100	11,508	3,031	79,543	26,351	23,608	82,574
	Quarter 2 - Trimestre 2	135,411	4,981	8,520	13,456	12,194	11,805	4,183	80,272	26,957	24,000	84,455
	Quarter 3 - Trimestre 3	135,153	5,106	8,303	13,180	11,589	11,518	4,424	81,032	26,589	23,107	85,457
	Quarter 4 - Trimestre 4	136,229	4,803	7,393	13,023	11,685	11,231	4,252	83,842	25,219	22,916	88,094
	Annual - Annuel	134,832	5,060	8,091	13,128	11,892	11,516	3,973	81,172	26,279	23,408	85,145
	2007											
	Quarter 1 - Trimestre 1	136,543	4,638	7,177	12,093	11,824	10,616	3,111	87,083	23,909	22,440	90,194
	Quarter 2 - Trimestre 2	139,537	4,813	6,971	12,120	12,010	12,164	3,331	88,130	23,903	24,174	91,460
	Quarter 3 - Trimestre 3	137,510	4,673	7,140	11,854	12,141	10,985	3,870	86,846	23,668	23,126	90,716
	Quarter 4 - Trimestre 4	136,326	4,649	7,083	11,745	12,423	10,636	3,965	85,826	23,477	23,059	89,791
	Annual - Annuel	137,479	4,693	7,093	11,953	12,099	11,100	3,569	86,971	23,739	23,200	90,540
	2008											
	Quarter 1 - Trimestre 1	137,612	5,249	7,501	12,285	13,004	11,974	3,113	84,487	25,034	24,978	87,600
	Quarter 2 - Trimestre 2	139,950	4,993	7,703	11,839	13,977	13,915	4,108	83,414	24,535	27,893	87,521
53	Real estate & rental & leasing - Services immobiliers et services de location et de location à bail											
	2004											
	Quarter 1 - Trimestre 1	42,778	9,150	12,733	6,766	3,367	3,424	1,678	5,661	28,649	6,791	7,339
	Quarter 2 - Trimestre 2	45,158	9,668	12,888	6,827	3,831	3,754	1,497	6,692	29,383	7,586	8,189
	Quarter 3 - Trimestre 3	47,434	9,150	13,832	6,916	4,226	3,834	2,182	7,294	29,898	8,060	9,475
	Quarter 4 - Trimestre 4	47,635	8,634	14,001	7,226	4,111	4,108	1,783	7,773	29,860	8,219	9,556
	Annual - Annuel	45,751	9,150	13,363	6,934	3,884	3,780	1,785	6,855	29,448	7,664	8,640
	2005											
	Quarter 1 - Trimestre 1	46,579	8,318	13,980	6,930	3,806	3,606	29,228	7,412	9,940
	Quarter 2 - Trimestre 2	46,601	9,600	13,599	7,161	3,610	4,034	30,359	7,644	8,598
	Quarter 3 - Trimestre 3	47,221	9,805	13,963	6,904	4,172	4,086	30,671	8,258	8,292
	Quarter 4 - Trimestre 4	47,505	9,441	13,841	7,009	4,018	4,011	30,291	8,029	9,185
	Annual - Annuel	46,977	9,291	13,845	7,001	3,901	3,934	30,137	7,836	9,004
	2006											
	Quarter 1 - Trimestre 1	46,733	8,990	14,149	6,992	3,858	3,577	1,988	7,179	30,131	7,435	9,167
	Quarter 2 - Trimestre 2	47,383	9,899	13,856	7,015	3,938	4,151	1,818	6,705	30,771	8,090	8,523
	Quarter 3 - Trimestre 3	47,626	9,399	14,423	7,556	3,863	3,863	1,617	6,904	31,378	7,726	8,521
	Quarter 4 - Trimestre 4	47,537	9,164	14,194	7,106	3,839	4,521	783	7,931	30,464	8,360	8,714
	Annual - Annuel	47,320	9,363	14,155	7,167	3,875	4,028	1,552	7,180	30,686	7,903	8,731
	2007											
	Quarter 1 - Trimestre 1	46,874	8,415	14,450	6,811	4,223	3,847	1,604	7,525	29,676	8,069	9,129
	Quarter 2 - Trimestre 2	48,915	8,201	15,049	7,124	4,593	4,296	2,192	7,461	30,373	8,889	9,653
	Quarter 3 - Trimestre 3	50,073	8,497	14,821	7,152	4,947	4,454	2,157	8,044	30,470	9,401	10,202
	Quarter 4 - Trimestre 4	49,627	8,941	14,089	7,029	4,998	4,156	1,558	8,857	30,058	9,154	10,415
	Annual - Annuel	48,872	8,513	14,602	7,029	4,690	4,188	1,878	7,972	30,144	8,878	9,850
	2008											
	Quarter 1 - Trimestre 1	48,103	9,003	14,001	7,065	4,561	4,281	1,494	7,697	30,069	8,843	9,191
	Quarter 2 - Trimestre 2	49,180	8,689	14,471	7,691	4,893	4,009	2,123	7,304	30,851	8,902	9,427
54	Professional, scientific & technical services - Services professionnels, scientifiques et techniques											
	2004											
	Quarter 1 - Trimestre 1	144,690	24,607	29,726	18,457	10,995	13,084	6,354	41,468	72,790	24,078	47,821
	Quarter 2 - Trimestre 2	146,263	23,065	32,086	19,245	11,773	12,416	6,162	41,517	74,395	24,189	47,679
	Quarter 3 - Trimestre 3	143,345	24,788	30,460	19,300	11,616	13,877	4,920	38,384	74,548	25,492	43,304
	Quarter 4 - Trimestre 4	143,838	24,394	30,288	18,968	12,600	14,297	5,093	38,197	73,650	26,898	43,291
	Annual - Annuel	144,534	24,214	30,640	18,992	11,746	13,418	5,632	39,892	73,846	25,164	45,524
	2005											
	Quarter 1 - Trimestre 1	142,848	25,051	29,593	18,327	11,571	15,100	4,842	38,365	72,970	26,671	43,207
	Quarter 2 - Trimestre 2	148,395	25,425	30,658	18,783	12,172	14,977	5,128	41,251	74,866	27,149	46,380
	Quarter 3 - Trimestre 3	148,789	25,070	30,796	19,090	12,666	15,231	4,868	41,068	74,956	27,897	45,936
	Quarter 4 - Trimestre 4	148,763	25,394	30,404	19,118	12,103	15,474	5,641	40,629	74,916	27,577	46,271
	Annual - Annuel	147,199	25,235	30,363	18,829	12,128	15,196	5,120	40,328	74,427	27,324	45,448
	2006											
	Quarter 1 - Trimestre 1	149,626	26,019	29,768	18,737	11,191	16,088	5,869	41,955	74,523	27,279	47,825
	Quarter 2 - Trimestre 2	152,059	26,532	30,513	19,342	11,345	17,116	5,356	41,855	76,387	28,461	47,211
	Quarter 3 - Trimestre 3	151,140	25,271	30,850	19,711	12,002	16,350	4,927	42,030	75,833	28,351	46,956
	Quarter 4 - Trimestre 4	153,251	25,561	30,143	19,339	12,497	15,771	5,989	43,950	75,044	28,268	49,939
	Annual - Annuel	151,519	25,846	30,319	19,282	11,759	16,331	5,535	42,448	75,447	28,090	47,983
	2007											
	Quarter 1 - Trimestre 1	151,786	25,459	30,191	18,770	12,353	17,360	5,130	42,524	74,420	29,712	47,654

Table 10
Quarterly and Annual Estimates of Employment by Enterprise
Size of Employment, for All Employees, for Selected Industries,
Canada, Provinces and Territories.

Tableau 10
Estimations trimestrielles et annuelles de l'emploi par taille
d'entreprise selon l'emploi, pour l'ensemble des salariés pour
une sélection d'industries, Canada, provinces et territoires.

(Continued - suite)

NAICS 2007	Industry	Size - Taille										
		All Sizes - Toutes les tailles	0-4	5-19	20-49	50-99	100-299	300-499	500 +	0-4	50-299	300 +
SCIAN 2007	Industrie											
QUÉBEC												
54	Professional, scientific & technical services - Services professionnels, scientifiques et techniques											
	2007											
	Quarter 2 - Trimestre 2	155,402	25,380	31,034	19,751	12,712	17,252	5,613	43,661	76,165	29,964	49,273
	Quarter 3 - Trimestre 3	154,093	25,536	30,684	19,896	12,825	15,823	6,152	43,178	76,116	28,647	49,330
	Quarter 4 - Trimestre 4	154,532	25,162	30,266	19,612	12,637	16,527	5,953	44,374	75,040	29,164	50,328
	Annual - Annuel	153,953	25,384	30,544	19,507	12,632	16,740	5,712	43,434	75,435	29,372	49,146
	2008											
	Quarter 1 - Trimestre 1	154,059	25,144	30,938	19,573	12,963	16,204	6,504	42,733	75,654	29,167	49,237
	Quarter 2 - Trimestre 2	159,090	25,320	31,577	19,689	13,199	17,177	7,198	44,931	76,585	30,376	52,129
55	Management of companies & enterprises - Gestion de sociétés et d'entreprises											
	2004											
	Quarter 1 - Trimestre 1	18,488	2,063	2,165	1,915	6,143
	Quarter 2 - Trimestre 2	18,978	2,099	2,309	1,934	6,343
	Quarter 3 - Trimestre 3	19,020	2,035	2,295	2,039	6,369
	Quarter 4 - Trimestre 4	18,822	2,043	2,331	1,920	6,294
	Annual - Annuel	18,827	2,060	2,275	1,952	6,287
	2005											
	Quarter 1 - Trimestre 1	19,466	1,983	2,358	1,848	6,189	2,144	11,133
	Quarter 2 - Trimestre 2	19,410	1,979	2,335	1,978	6,292	1,932	11,186
	Quarter 3 - Trimestre 3	19,397	1,905	2,591	2,161	6,657	2,040	10,701
	Quarter 4 - Trimestre 4	19,234	1,745	2,454	2,041	6,241	2,070	10,924
	Annual - Annuel	19,377	1,903	2,435	2,007	6,345	2,046	10,986
	2006											
	Quarter 1 - Trimestre 1	18,617	1,475	2,168	2,110	934	934	5,752	1,868	10,997
	Quarter 2 - Trimestre 2	19,362	1,487	2,270	2,224	1,133	1,218	5,981	2,351	11,030
	Quarter 3 - Trimestre 3	19,151	1,468	2,310	2,025	1,264	1,195	5,802	2,459	10,890
	Quarter 4 - Trimestre 4	18,854	1,465	2,196	2,009	1,324	922	5,671	2,246	10,937
	Annual - Annuel	18,996	1,474	2,236	2,092	1,164	1,067	5,801	2,231	10,963
	2007											
	Quarter 1 - Trimestre 1	18,889	1,472	2,168	2,222	5,862	2,637	10,390
	Quarter 2 - Trimestre 2	19,443	1,453	2,274	2,249	5,976	2,884	10,583
	Quarter 3 - Trimestre 3	19,957	1,462	2,280	2,225	5,967	3,006	10,984
	Quarter 4 - Trimestre 4	19,794	1,468	2,229	2,175	5,872	2,569	11,353
	Annual - Annuel	19,521	1,464	2,238	2,218	5,919	2,774	10,827
	2008											
	Quarter 1 - Trimestre 1	20,001	1,551	2,190	2,310	1,398	957	6,051	2,355	11,595
	Quarter 2 - Trimestre 2	20,460	1,524	2,358	2,322	1,523	1,182	6,204	2,706	11,551
56	Admin. & support, waste managemt. & remediation services - Services admin., soutien, gestion des déchets, assainissem.											
	2004											
	Quarter 1 - Trimestre 1	122,437	9,561	18,804	16,082	13,563	20,692	7,515	36,219	44,448	34,255	43,735
	Quarter 2 - Trimestre 2	131,563	10,229	21,439	17,598	13,380	22,150	8,553	38,213	49,267	35,531	46,766
	Quarter 3 - Trimestre 3	134,414	11,342	21,283	17,349	14,219	22,691	7,942	39,588	49,974	36,910	47,530
	Quarter 4 - Trimestre 4	132,396	11,816	19,049	16,336	13,852	23,044	7,518	40,782	47,201	36,895	48,300
	Annual - Annuel	130,203	10,737	20,144	16,841	13,753	22,144	7,882	38,700	47,722	35,898	46,583
	2005											
	Quarter 1 - Trimestre 1	127,943	10,436	18,372	15,787	12,634	22,026	8,350	40,337	44,595	34,660	48,687
	Quarter 2 - Trimestre 2	137,447	11,432	20,611	17,452	14,310	23,216	9,122	41,305	49,494	37,526	50,427
	Quarter 3 - Trimestre 3	142,491	10,845	22,437	17,991	13,742	24,418	9,887	43,170	51,274	38,160	53,057
	Quarter 4 - Trimestre 4	140,666	10,804	20,909	16,352	13,982	23,057	11,484	44,078	48,065	37,039	55,562
	Annual - Annuel	137,137	10,879	20,582	16,896	13,667	23,179	9,711	42,223	48,357	36,846	51,933
	2006											
	Quarter 1 - Trimestre 1	134,928	10,369	19,591	15,168	13,049	23,533	11,381	41,839	45,127	36,582	53,219
	Quarter 2 - Trimestre 2	143,302	10,863	22,475	17,135	13,748	23,453	12,712	42,918	50,472	37,200	55,630
	Quarter 3 - Trimestre 3	147,843	11,384	22,392	17,726	13,562	24,472	11,173	47,134	51,501	38,034	58,308
	Quarter 4 - Trimestre 4	143,914	11,482	20,709	15,854	13,301	23,345	10,831	48,391	48,045	36,647	59,222
	Annual - Annuel	142,497	11,024	21,292	16,471	13,415	23,701	11,524	45,070	48,786	37,116	56,595
	2007											
	Quarter 1 - Trimestre 1	136,372	10,617	18,835	15,342	12,332	22,261	11,386	45,600	44,794	34,592	56,986
	Quarter 2 - Trimestre 2	147,036	10,743	22,446	17,172	13,501	23,288	13,399	46,488	50,361	36,789	59,887
	Quarter 3 - Trimestre 3	151,601	11,799	22,818	18,158	13,640	23,193	12,895	49,097	52,776	36,833	61,992
	Quarter 4 - Trimestre 4	148,639	11,377	21,136	17,682	12,884	22,275	14,018	49,266	50,195	35,159	63,284
	Annual - Annuel	145,912	11,134	21,309	17,089	13,089	22,754	12,925	47,613	49,531	35,843	60,537
	2008											
	Quarter 1 - Trimestre 1	142,401	10,160	20,493	16,880	12,786	21,668	11,127	49,287	47,533	34,454	60,414
	Quarter 2 - Trimestre 2	149,501	10,365	22,953	18,955	14,470	21,954	13,047	47,758	52,273	36,424	60,805
61	Educational services - Services d'enseignement											
	2004											
	Quarter 1 - Trimestre 1	246,535	1,708	5,277	6,256	6,026	13,293	6,891	207,083	13,241	19,319	213,975

Table 10
Quarterly and Annual Estimates of Employment by Enterprise
Size of Employment, for All Employees, for Selected Industries,
Canada, Provinces and Territories.

Tableau 10
Estimations trimestrielles et annuelles de l'emploi par taille
d'entreprise selon l'emploi, pour l'ensemble des salariés pour
une sélection d'industries, Canada, provinces et territoires.

(Continued - suite)

NAICS 2007	Industry	Size - Taille										
		All Sizes - Toutes les tailles	0-4	5-19	20-49	50-99	100-299	300-499	500 +	0-49	50-299	300 +
SCIAN 2007	Industrie											
QUÉBEC												
61	Educational services - Services d'enseignement											
	2004											
	Quarter 2 - Trimestre 2	251,197	1,839	5,138	6,151	5,566	12,640	7,516	212,348	13,127	18,206	219,864
	Quarter 3 - Trimestre 3	203,702	1,945	4,703	5,607	4,316	11,723	8,026	167,381	12,256	16,039	175,407
	Quarter 4 - Trimestre 4	252,383	1,870	5,257	5,863	5,430	13,996	6,205	213,761	12,990	19,426	219,966
	Annual - Annuel	238,454	1,841	5,094	5,969	5,335	12,913	7,159	200,143	12,904	18,248	207,303
	2005											
	Quarter 1 - Trimestre 1	248,062	1,983	4,939	5,852	5,995	14,014	6,814	208,465	12,774	20,009	215,280
	Quarter 2 - Trimestre 2	248,298	2,011	5,017	5,787	5,886	13,942	6,805	208,851	12,814	19,827	215,656
	Quarter 3 - Trimestre 3	200,603	2,017	4,665	5,507	4,555	12,375	8,744	162,739	12,189	16,930	171,484
	Quarter 4 - Trimestre 4	249,381	1,960	5,182	6,100	5,722	14,762	7,532	208,123	13,242	20,484	215,655
	Annual - Annuel	236,586	1,993	4,951	5,811	5,539	13,773	7,474	197,045	12,755	19,312	204,519
	2006											
	Quarter 1 - Trimestre 1	248,247	1,923	5,255	5,880	6,254	14,545	7,400	206,989	13,058	20,799	214,389
	Quarter 2 - Trimestre 2	252,202	1,852	5,362	6,010	6,354	14,216	7,367	211,041	13,224	20,570	218,408
	Quarter 3 - Trimestre 3	206,574	1,844	4,989	5,871	4,713	12,997	8,363	167,798	12,704	17,709	176,160
	Quarter 4 - Trimestre 4	257,703	1,836	5,250	6,214	6,340	14,450	7,530	216,084	13,300	20,789	223,614
	Annual - Annuel	241,182	1,864	5,214	5,994	5,915	14,052	7,665	200,478	13,072	19,967	208,143
	2007											
	Quarter 1 - Trimestre 1	254,120	1,965	5,278	5,815	6,695	14,739	7,117	212,510	13,057	21,435	219,628
	Quarter 2 - Trimestre 2	257,117	1,998	5,342	6,101	6,404	14,009	7,846	215,417	13,441	20,412	223,264
	Quarter 3 - Trimestre 3	209,663	2,033	5,104	5,924	5,181	12,204	8,749	170,469	13,061	17,385	179,218
	Quarter 4 - Trimestre 4	256,334	2,003	5,459	6,414	6,105	15,391	7,670	213,293	13,876	21,496	220,963
	Annual - Annuel	244,309	2,000	5,296	6,063	6,096	14,086	7,846	202,922	13,359	20,182	210,768
	2008											
	Quarter 1 - Trimestre 1	257,036	1,987	5,591	6,089	6,557	15,115	8,574	213,121	13,667	21,673	221,696
	Quarter 2 - Trimestre 2	260,183	2,044	5,409	5,881	6,373	15,785	7,360	217,332	13,334	22,157	224,692
62	Health care & social assistance - Soins de santé et assistance sociale											
	2004											
	Quarter 1 - Trimestre 1	326,356	20,170	41,101	29,221	15,190	33,523	31,984	155,167	90,492	48,713	187,151
	Quarter 2 - Trimestre 2	332,562	20,272	41,058	30,109	15,875	33,471	33,510	158,266	91,439	49,347	191,776
	Quarter 3 - Trimestre 3	337,000	20,103	40,890	30,251	16,513	31,568	32,472	165,203	91,244	48,081	197,675
	Quarter 4 - Trimestre 4	331,265	20,234	41,526	30,963	15,783	29,612	31,454	161,693	92,723	45,395	193,147
	Annual - Annuel	331,796	20,195	41,144	30,136	15,840	32,044	32,355	160,082	91,474	47,884	192,437
	2005											
	Quarter 1 - Trimestre 1	330,676	20,083	41,611	31,168	16,591	26,610	26,337	168,275	92,862	43,201	194,613
	Quarter 2 - Trimestre 2	337,722	20,363	42,138	31,911	16,938	26,126	26,021	174,225	94,412	43,064	200,246
	Quarter 3 - Trimestre 3	346,058	19,828	41,078	33,671	16,771	26,593	25,492	182,626	94,577	43,364	208,117
	Quarter 4 - Trimestre 4	340,237	19,014	43,340	32,217	16,350	25,991	24,321	179,005	94,571	42,341	203,326
	Annual - Annuel	338,673	19,822	42,042	32,241	16,663	26,330	25,543	176,033	94,105	42,993	201,575
	2006											
	Quarter 1 - Trimestre 1	336,692	18,832	43,578	33,065	15,975	25,081	23,934	176,228	95,475	41,056	200,162
	Quarter 2 - Trimestre 2	342,317	18,155	44,628	33,573	16,319	25,250	21,375	183,018	96,356	41,569	204,392
	Quarter 3 - Trimestre 3	343,659	19,219	42,428	36,089	19,926	22,482	19,264	184,251	97,736	42,408	203,515
	Quarter 4 - Trimestre 4	340,755	19,398	43,940	34,993	19,285	22,800	18,822	181,517	98,331	42,085	200,339
	Annual - Annuel	340,856	18,901	43,643	34,430	17,876	23,903	20,849	181,253	96,974	41,779	202,102
	2007											
	Quarter 1 - Trimestre 1	340,187	18,200	44,316	36,320	19,557	21,963	18,533	181,297	98,836	41,521	199,830
	Quarter 2 - Trimestre 2	347,675	18,776	43,896	36,626	20,975	22,636	18,633	186,134	99,298	43,611	204,767
	Quarter 3 - Trimestre 3	351,878	18,318	44,060	37,134	19,812	23,426	19,279	189,849	99,512	43,338	209,128
	Quarter 4 - Trimestre 4	345,986	17,863	45,102	36,968	18,731	22,799	18,475	186,048	99,933	41,230	204,523
	Annual - Annuel	346,432	18,289	44,344	36,762	19,769	22,706	18,730	185,832	99,395	42,475	204,562
	2008											
	Quarter 1 - Trimestre 1	345,929	17,357	45,352	37,301	19,300	22,887	18,834	184,897	100,010	42,187	203,731
	Quarter 2 - Trimestre 2	352,520	17,596	44,065	39,009	19,771	23,688	18,725	189,667	100,670	43,459	208,392
71	Arts, entertainment & recreation - Arts, spectacles et loisirs											
	2004											
	Quarter 1 - Trimestre 1	46,594	3,550	9,401	7,178	4,670	5,360	3,123	13,313	20,129	10,030	16,436
	Quarter 2 - Trimestre 2	51,005	3,752	10,191	9,201	6,484	7,110	1,444	12,822	23,145	13,594	14,267
	Quarter 3 - Trimestre 3	59,101	3,630	11,151	10,719	7,691	8,691	2,950	14,269	25,501	16,382	17,219
	Quarter 4 - Trimestre 4	46,468	3,626	10,358	9,156	5,598	6,432	1,111	10,188	23,140	12,030	11,298
	Annual - Annuel	50,792	3,640	10,275	9,064	6,110	6,898	2,157	12,648	22,978	13,009	14,805
	2005											
	Quarter 1 - Trimestre 1	46,825	3,921	9,401	7,283	5,434	4,662	2,685	13,441	20,604	10,095	16,126
	Quarter 2 - Trimestre 2	50,688	4,056	10,695	9,617	6,575	6,529	1,133	12,082	24,368	13,105	13,215
	Quarter 3 - Trimestre 3	59,934	4,237	11,531	10,721	8,305	8,455	2,891	13,795	26,488	16,760	16,685
	Quarter 4 - Trimestre 4	49,510	3,868	10,652	9,516	5,913	6,345	839	12,375	24,037	12,259	13,215
	Annual - Annuel	51,739	4,020	10,570	9,284	6,557	6,498	1,887	12,923	23,874	13,055	14,810
	2006											
	Quarter 1 - Trimestre 1	50,112	3,728	10,181	7,828	4,879	6,127	2,027	15,341	21,737	11,007	17,368
	Quarter 2 - Trimestre 2	53,046	4,364	11,340	9,597	6,619	6,769	625	13,731	25,301	13,388	14,356
	Quarter 3 - Trimestre 3	60,515	4,036	12,307	10,831	7,840	8,858	1,129	15,515	27,173	16,698	16,644

Table 10
Quarterly and Annual Estimates of Employment by Enterprise
Size of Employment, for All Employees, for Selected Industries,
Canada, Provinces and Territories.

Tableau 10
Estimations trimestrielles et annuelles de l'emploi par taille
d'entreprise selon l'emploi, pour l'ensemble des salariés pour
une sélection d'industries, Canada, provinces et territoires.

(Continued - suite)

NAICS 2007	Industry	Size - Taille										
		All Sizes - Toutes les tailles	0-4	5-19	20-49	50-99	100-299	300-499	500 +	0-49	50-299	300 +
QUÉBEC												
71	Arts, entertainment & recreation - Arts, spectacles et loisirs											
	2006											
	Quarter 4 - Trimestre 4	50,077	4,140	11,176	9,230	6,208	5,232	1,736	12,355	24,546	11,440	14,091
	Annual - Annuel	53,437	4,067	11,251	9,371	6,387	6,747	1,379	14,236	24,689	13,133	15,615
	2007											
	Quarter 1 - Trimestre 1	48,440	4,138	10,255	7,655	4,393	5,592	1,061	15,345	22,048	9,985	16,407
	Quarter 2 - Trimestre 2	52,160	4,012	11,224	9,908	6,804	5,603	1,383	13,224	25,145	12,408	14,607
	Quarter 3 - Trimestre 3	60,181	4,262	11,895	10,908	7,610	8,144	1,611	15,751	27,065	15,754	17,362
	Quarter 4 - Trimestre 4	50,716	4,092	10,877	9,667	6,715	4,819	1,075	13,471	24,637	11,533	14,546
	Annual - Annuel	52,874	4,126	11,063	9,535	6,381	6,039	1,283	14,448	24,723	12,420	15,731
	2008											
	Quarter 1 - Trimestre 1	50,388	3,895	10,223	8,279	5,480	5,242	22,396	10,722	17,270
	Quarter 2 - Trimestre 2	52,790	3,957	11,051	9,791	6,740	6,331	24,799	13,071	14,920
72	Accommodation & food services - Hébergement et services de restauration											
	2004											
	Quarter 1 - Trimestre 1	191,707	10,721	61,009	51,385	25,497	18,727	5,098	19,271	123,115	44,224	24,368
	Quarter 2 - Trimestre 2	204,593	13,334	63,429	54,950	27,702	19,867	5,135	20,176	131,713	47,569	25,311
	Quarter 3 - Trimestre 3	216,291	14,293	65,974	57,300	29,918	21,873	5,856	21,078	137,566	51,791	26,933
	Quarter 4 - Trimestre 4	204,249	11,982	62,991	53,741	28,841	20,569	5,017	21,108	128,714	49,410	26,125
	Annual - Annuel	204,210	12,582	63,351	54,344	27,989	20,259	5,276	20,408	130,277	48,249	25,684
	2005											
	Quarter 1 - Trimestre 1	196,606	12,361	60,714	52,017	26,806	20,204	5,037	19,467	125,092	47,010	24,504
	Quarter 2 - Trimestre 2	211,426	14,584	63,393	55,549	29,738	21,426	5,942	20,794	133,527	51,164	26,736
	Quarter 3 - Trimestre 3	220,758	15,434	65,514	58,137	32,074	23,125	5,550	20,924	139,085	55,200	26,473
	Quarter 4 - Trimestre 4	207,241	16,045	61,925	53,926	29,648	20,933	5,637	19,127	131,897	50,581	24,764
	Annual - Annuel	209,008	14,606	62,887	54,907	29,567	21,422	5,542	20,078	132,400	50,989	25,619
	2006											
	Quarter 1 - Trimestre 1	201,389	13,827	61,484	52,459	29,522	20,353	4,636	19,108	127,770	49,875	23,744
	Quarter 2 - Trimestre 2	217,026	11,704	66,160	59,095	31,763	22,595	4,907	20,803	136,959	54,357	25,710
	Quarter 3 - Trimestre 3	225,191	12,105	68,256	61,605	32,923	24,297	4,914	21,092	141,965	57,220	26,006
	Quarter 4 - Trimestre 4	212,997	11,801	63,590	56,901	32,250	23,476	5,300	19,680	132,292	55,725	24,980
	Annual - Annuel	214,151	12,359	64,872	57,515	31,614	22,680	4,939	20,171	134,747	54,294	25,110
	2007											
	Quarter 1 - Trimestre 1	206,575	11,604	62,101	54,735	30,136	22,279	5,637	20,082	128,440	52,416	25,719
	Quarter 2 - Trimestre 2	219,470	14,023	64,978	57,413	32,376	23,844	5,658	21,177	136,414	56,220	26,836
	Quarter 3 - Trimestre 3	230,910	15,027	66,297	60,331	35,958	24,077	6,423	22,797	141,655	60,035	29,220
	Quarter 4 - Trimestre 4	220,462	13,973	61,903	56,739	33,780	23,179	6,373	24,515	132,615	56,959	30,887
	Annual - Annuel	219,354	13,657	63,820	57,304	33,063	23,345	6,023	22,143	134,781	56,407	28,166
	2008											
	Quarter 1 - Trimestre 1	212,491	11,962	60,720	55,059	31,849	22,752	7,069	23,081	127,740	54,601	30,150
	Quarter 2 - Trimestre 2	228,046	12,613	65,273	60,180	35,612	23,492	7,229	23,648	138,066	59,104	30,876
81	Other services (except public administration) - Autres services, sauf les administrations publiques											
	2004											
	Quarter 1 - Trimestre 1	113,344	27,309	41,882	17,343	7,563	8,124	3,222	7,900	86,534	15,688	11,122
	Quarter 2 - Trimestre 2	116,922	30,457	41,068	17,947	7,616	8,558	2,744	8,533	89,471	16,174	11,277
	Quarter 3 - Trimestre 3	118,313	26,685	44,592	18,473	7,694	9,167	2,711	8,991	89,751	16,861	11,702
	Quarter 4 - Trimestre 4	117,780	28,571	42,177	18,431	7,859	9,350	2,037	9,355	89,179	17,209	11,392
	Annual - Annuel	116,590	28,255	42,430	18,048	7,683	8,800	2,678	8,695	88,734	16,483	11,373
	2005											
	Quarter 1 - Trimestre 1	115,570	28,108	41,209	17,755	7,838	8,541	2,428	9,691	87,072	16,379	12,119
	Quarter 2 - Trimestre 2	119,627	28,401	43,146	18,641	8,097	9,280	2,013	10,048	90,189	17,377	12,060
	Quarter 3 - Trimestre 3	120,789	28,592	43,830	18,517	7,852	9,971	1,735	10,292	90,939	17,823	12,027
	Quarter 4 - Trimestre 4	121,064	28,037	43,664	18,717	7,951	9,833	2,659	10,203	90,418	17,784	12,862
	Annual - Annuel	119,262	28,285	42,962	18,408	7,935	9,406	2,209	10,058	89,654	17,341	12,267
	2006											
	Quarter 1 - Trimestre 1	118,655	27,954	41,998	17,660	7,810	9,514	2,580	11,138	87,613	17,324	13,718
	Quarter 2 - Trimestre 2	122,068	26,637	44,941	18,904	7,954	10,600	2,743	10,289	90,482	18,554	13,032
	Quarter 3 - Trimestre 3	121,099	28,707	42,922	18,828	7,786	10,534	2,031	10,292	90,457	18,319	12,323
	Quarter 4 - Trimestre 4	119,443	27,848	42,753	19,174	7,828	10,109	2,369	9,362	89,775	17,937	11,731
	Annual - Annuel	120,316	27,787	43,153	18,642	7,845	10,189	2,431	10,270	89,582	18,034	12,701
	2007											
	Quarter 1 - Trimestre 1	116,044	27,820	41,514	18,473	7,802	9,015	2,908	8,512	87,807	16,817	11,420
	Quarter 2 - Trimestre 2	120,195	27,864	43,709	19,345	8,222	9,666	2,794	8,595	90,918	17,888	11,389
	Quarter 3 - Trimestre 3	120,631	27,715	44,318	19,379	8,065	10,320	1,940	8,895	91,411	18,384	10,835
	Quarter 4 - Trimestre 4	120,563	27,367	44,125	18,943	8,537	10,365	2,008	9,218	90,435	18,901	11,226
	Annual - Annuel	119,358	27,691	43,417	19,035	8,156	9,841	2,413	8,805	90,143	17,997	11,218
	2008											
	Quarter 1 - Trimestre 1	118,396	26,088	43,809	18,566	7,639	10,278	2,787	9,229	88,463	17,917	12,016
	Quarter 2 - Trimestre 2	121,789	25,993	45,313	19,979	8,405	10,694	2,383	9,023	91,285	19,099	11,405

Table 10
Quarterly and Annual Estimates of Employment by Enterprise
Size of Employment, for All Employees, for Selected Industries,
Canada, Provinces and Territories.

Tableau 10
Estimations trimestrielles et annuelles de l'emploi par taille
d'entreprise selon l'emploi, pour l'ensemble des salariés pour
une sélection d'industries, Canada, provinces et territoires.

(Continued - suite)

NAICS 2007	Industry	Size - Taille										
		All Sizes - Toutes les tailles	0-4	5-19	20-49	50-99	100-299	300-499	500 +	0-49	50-299	300 +
SCIAN 2007	Industrie											
QUÉBEC												
91	Public administration - Administrations publiques											
	2004											
	Quarter 1 - Trimestre 1	188,779	992	5,854	6,769	5,222	12,749	5,600	151,594	13,615	17,970	157,193
	Quarter 2 - Trimestre 2	191,312	1,069	5,814	6,608	5,016	12,348	5,954	154,503	13,490	17,364	160,457
	Quarter 3 - Trimestre 3	195,227	995	6,208	6,272	5,443	13,515	5,258	157,537	13,475	18,958	162,795
	Quarter 4 - Trimestre 4	187,478	1,064	6,095	6,105	4,760	11,924	5,203	152,327	13,264	16,684	157,530
	Annual - Annuel	190,699	1,030	5,992	6,439	5,110	12,634	5,504	153,990	13,461	17,744	159,494
	2005											
	Quarter 1 - Trimestre 1	188,499	1,088	6,004	5,448	4,949	12,285	4,967	153,757	12,540	17,234	158,724
	Quarter 2 - Trimestre 2	194,045	1,057	6,133	5,980	5,292	12,358	4,978	158,247	13,170	17,650	163,225
	Quarter 3 - Trimestre 3	199,245	1,031	6,309	6,541	5,518	13,446	6,680	159,721	13,881	18,964	166,400
	Quarter 4 - Trimestre 4	194,658	968	6,246	6,693	5,390	12,095	6,141	157,126	13,907	17,485	163,267
	Annual - Annuel	194,112	1,036	6,173	6,165	5,287	12,546	5,691	157,213	13,374	17,833	162,904
	2006											
	Quarter 1 - Trimestre 1	188,791	1,048	6,078	5,889	5,187	11,349	6,116	153,124	13,015	16,536	159,240
	Quarter 2 - Trimestre 2	200,459	993	6,145	6,493	5,137	12,780	5,238	163,672	13,631	17,917	168,910
	Quarter 3 - Trimestre 3	200,603	936	6,285	6,837	5,513	15,272	6,167	159,593	14,058	20,786	165,759
	Quarter 4 - Trimestre 4	191,942	1,013	6,176	6,504	5,469	13,531	6,505	152,743	13,694	19,000	159,249
	Annual - Annuel	195,449	997	6,171	6,431	5,327	13,233	6,007	157,283	13,599	18,560	163,290
	2007											
	Quarter 1 - Trimestre 1	191,247	1,039	6,142	5,960	5,197	13,914	6,664	152,332	13,140	19,111	158,995
	Quarter 2 - Trimestre 2	197,715	1,012	6,165	6,807	5,092	15,088	7,081	156,470	13,985	20,180	163,551
	Quarter 3 - Trimestre 3	200,815	920	6,618	6,726	5,787	15,333	7,262	158,168	14,264	21,120	165,431
	Quarter 4 - Trimestre 4	194,941	958	6,588	6,411	5,788	14,337	6,632	154,227	13,956	20,125	160,859
	Annual - Annuel	196,180	982	6,378	6,476	5,466	14,668	6,910	155,299	13,836	20,134	162,209
	2008											
	Quarter 1 - Trimestre 1	194,972	974	6,337	6,520	5,570	15,567	5,536	154,468	13,831	21,136	160,004
	Quarter 2 - Trimestre 2	203,089	967	6,549	6,900	5,784	16,226	6,929	159,735	14,416	22,010	166,663
11-91N	Industrial aggregate (excluding unclassified) - Ensemble des industries sauf les entreprises non classifiées											
	2004											
	Quarter 1 - Trimestre 1	3,047,503	218,616	463,437	369,497	266,552	330,670	135,385	1,263,347	1,051,550	597,221	1,398,732
	Quarter 2 - Trimestre 2	3,165,870	223,894	491,509	392,847	279,393	349,154	139,579	1,289,494	1,108,250	628,548	1,429,073
	Quarter 3 - Trimestre 3	3,167,800	227,435	496,847	397,941	284,770	358,569	141,484	1,260,755	1,122,223	643,339	1,402,238
	Quarter 4 - Trimestre 4	3,159,312	227,880	482,328	390,689	281,193	352,403	131,555	1,293,265	1,100,897	633,596	1,424,820
	Annual - Annuel	3,135,121	224,456	483,530	387,743	277,977	347,699	137,001	1,276,715	1,095,730	625,676	1,413,716
	2005											
	Quarter 1 - Trimestre 1	3,084,023	224,871	463,019	371,854	269,986	333,865	126,695	1,293,732	1,059,744	603,852	1,420,427
	Quarter 2 - Trimestre 2	3,198,308	229,978	489,770	397,597	285,316	350,443	128,624	1,316,580	1,117,345	635,759	1,445,204
	Quarter 3 - Trimestre 3	3,197,410	233,922	495,803	405,747	291,621	356,442	135,541	1,278,335	1,135,472	648,063	1,413,875
	Quarter 4 - Trimestre 4	3,196,658	229,558	489,277	395,442	282,583	351,278	130,634	1,317,887	1,114,277	633,860	1,448,521
	Annual - Annuel	3,169,100	229,582	484,467	392,660	282,376	348,007	130,373	1,301,633	1,106,710	630,383	1,432,007
	2006											
	Quarter 1 - Trimestre 1	3,111,893	225,838	468,997	375,270	268,627	335,340	128,228	1,309,593	1,070,105	603,967	1,437,821
	Quarter 2 - Trimestre 2	3,235,469	228,060	498,573	402,906	285,721	351,810	132,175	1,336,223	1,129,540	637,531	1,468,398
	Quarter 3 - Trimestre 3	3,222,323	229,214	499,698	411,957	291,624	353,033	131,060	1,305,738	1,140,868	644,658	1,436,797
	Quarter 4 - Trimestre 4	3,219,575	228,543	482,383	397,803	286,954	346,014	130,013	1,347,866	1,108,729	632,967	1,477,879
	Annual - Annuel	3,197,315	227,914	487,413	396,984	283,232	346,549	130,369	1,324,855	1,112,311	629,781	1,455,224
	2007											
	Quarter 1 - Trimestre 1	3,135,138	217,094	466,962	379,701	269,860	339,542	125,685	1,336,294	1,063,757	609,402	1,461,979
	Quarter 2 - Trimestre 2	3,257,122	222,957	492,562	408,606	292,220	353,169	132,265	1,355,343	1,124,125	645,389	1,487,608
	Quarter 3 - Trimestre 3	3,258,095	225,848	499,553	416,564	297,424	360,552	138,319	1,319,836	1,141,965	657,976	1,458,155
	Quarter 4 - Trimestre 4	3,252,245	221,752	486,304	406,588	291,463	354,662	133,590	1,357,886	1,114,644	646,125	1,491,476
	Annual - Annuel	3,225,650	221,913	486,345	402,865	287,742	351,981	132,465	1,342,340	1,111,123	639,723	1,474,804
	2008											
	Quarter 1 - Trimestre 1	3,166,256	210,755	473,927	389,261	276,239	344,745	129,875	1,341,454	1,073,943	620,985	1,471,328
	Quarter 2 - Trimestre 2	3,287,434	213,047	500,046	416,852	299,028	361,303	135,171	1,361,988	1,129,945	660,331	1,497,159
ONTARIO												
11	Forestry, logging & support - Foresterie, exploitation et soutien											
	2004											
	Quarter 1 - Trimestre 1	8,060	1,420	1,959	1,225	4,605	875	2,580
	Quarter 2 - Trimestre 2	7,991	1,510	1,703	882	4,095	1,008	2,888
	Quarter 3 - Trimestre 3	9,120	1,432	2,117	1,055	4,604	1,249	3,268
	Quarter 4 - Trimestre 4	8,376	1,597	1,940	1,252	4,788	932	2,656
	Annual - Annuel	8,387	1,490	1,930	1,103	4,523	1,016	2,848
	2005											
	Quarter 1 - Trimestre 1	7,782	1,617	1,862	1,213	4,692	930	2,161
	Quarter 2 - Trimestre 2	7,781	1,369	1,690	1,138	4,198	1,024	2,559
	Quarter 3 - Trimestre 3	8,667	1,560	1,822	1,260	4,642	1,387	2,638
	Quarter 4 - Trimestre 4	7,953	1,477	1,907	1,246	4,631	1,171	2,151
	Annual - Annuel	8,046	1,506	1,820	1,215	4,541	1,128	2,377

Table 10
Quarterly and Annual Estimates of Employment by Enterprise
Size of Employment, for All Employees, for Selected Industries,
Canada, Provinces and Territories.

(Continued - suite)

Tableau 10
Estimations trimestrielles et annuelles de l'emploi par taille
d'entreprise selon l'emploi, pour l'ensemble des salariés pour
une sélection d'industries, Canada, provinces et territoires.

NAICS 2007	Industry	Size - Taille										
		All Sizes - Toutes les tailles	0-4	5-19	20-49	50-99	100-299	300-499	500 +	0-49	50-299	300 +
SCIAN 2007	Industrie											
ONTARIO												
11	Forestry, logging & support - Foresterie, exploitation et soutien											
	2006											
	Quarter 1 - Trimestre 1	7,613	1,425	1,776	1,208	4,409	1,108	2,096
	Quarter 2 - Trimestre 2	7,221	1,383	1,427	984	3,794	956	2,471
	Quarter 3 - Trimestre 3	8,144	1,429	1,697	1,152	4,279	1,199	2,666
	Quarter 4 - Trimestre 4	7,346	1,330	1,788	1,133	4,252	1,095	1,999
	Annual - Annuel	7,581	1,392	1,672	1,119	4,183	1,090	2,308
	2007											
	Quarter 1 - Trimestre 1	6,786	1,194	1,807	1,010	4,011	864	1,912
	Quarter 2 - Trimestre 2	6,550	1,156	1,387	830	3,373	872	2,306
	Quarter 3 - Trimestre 3	7,319	1,247	1,571	1,088	3,906	990	2,423
	Quarter 4 - Trimestre 4	6,526	1,108	1,657	1,181	3,946	752	1,828
	Annual - Annuel	6,795	1,176	1,606	1,027	3,809	869	2,117
	2008											
	Quarter 1 - Trimestre 1	6,166	1,064	1,681	943	3,688	735	1,744
	Quarter 2 - Trimestre 2	5,726	1,003	1,237	923	3,163	631	1,932
21	Mining, quarrying & oil & gas extraction - Extraction minière, exploitation en carrière et extraction de pétrole et de gaz											
	2004											
	Quarter 1 - Trimestre 1	17,649	468	1,138	818	2,424	3,190	12,034
	Quarter 2 - Trimestre 2	19,072	401	1,409	893	2,703	3,599	12,771
	Quarter 3 - Trimestre 3	20,117	360	1,478	1,007	2,845	3,414	13,858
	Quarter 4 - Trimestre 4	19,067	406	1,382	1,083	2,872	3,236	12,959
	Annual - Annuel	18,976	409	1,352	950	2,711	3,360	12,906
	2005											
	Quarter 1 - Trimestre 1	18,036	470	1,200	806	2,476	2,942	12,619
	Quarter 2 - Trimestre 2	19,722	449	1,291	1,089	2,830	3,267	13,625
	Quarter 3 - Trimestre 3	20,437	462	1,352	1,193	3,007	3,089	14,341
	Quarter 4 - Trimestre 4	19,341	481	1,303	1,042	2,825	3,218	13,299
	Annual - Annuel	19,384	466	1,287	1,032	2,785	3,129	13,471
	2006											
	Quarter 1 - Trimestre 1	18,353	513	1,219	867	2,600	3,212	12,542
	Quarter 2 - Trimestre 2	20,222	458	1,413	1,118	2,989	3,259	13,974
	Quarter 3 - Trimestre 3	21,549	463	1,568	1,189	3,221	3,498	14,830
	Quarter 4 - Trimestre 4	21,621	403	1,533	1,288	3,224	3,069	15,328
	Annual - Annuel	20,436	459	1,433	1,116	3,008	3,259	14,169
	2007											
	Quarter 1 - Trimestre 1	20,990	436	1,448	1,094	2,978	3,195	14,818
	Quarter 2 - Trimestre 2	23,008	457	1,605	1,298	3,360	3,118	16,530
	Quarter 3 - Trimestre 3	24,166	472	1,765	1,381	3,618	3,300	17,248
	Quarter 4 - Trimestre 4	24,840	480	1,717	1,402	3,598	3,332	17,910
	Annual - Annuel	23,251	461	1,634	1,293	3,388	3,236	16,626
	2008											
	Quarter 1 - Trimestre 1	26,548	518	1,644	1,228	3,389	3,486	19,673
	Quarter 2 - Trimestre 2	28,688	474	1,878	1,351	3,703	3,535	21,450
22	Utilities - Services publics											
	2004											
	Quarter 1 - Trimestre 1	46,451	169	653	895	1,214	2,499	651	40,371	1,717	3,712	41,022
	Quarter 2 - Trimestre 2	48,157	192	646	921	1,139	2,684	876	41,698	1,759	3,824	42,574
	Quarter 3 - Trimestre 3	47,525	212	647	985	1,013	2,903	743	41,022	1,844	3,916	41,765
	Quarter 4 - Trimestre 4	47,177	216	605	1,064	944	2,967	994	40,387	1,885	3,910	41,382
	Annual - Annuel	47,328	197	638	966	1,077	2,763	816	40,869	1,801	3,841	41,686
	2005											
	Quarter 1 - Trimestre 1	46,990	201	658	960	1,126	2,837	1,818	3,963	41,208
	Quarter 2 - Trimestre 2	47,675	195	708	1,067	1,047	2,906	1,970	3,953	41,753
	Quarter 3 - Trimestre 3	46,639	240	687	1,070	1,262	2,923	1,997	4,185	40,457
	Quarter 4 - Trimestre 4	47,431	217	660	1,104	1,081	2,902	1,982	3,984	41,466
	Annual - Annuel	47,184	213	678	1,050	1,129	2,892	1,942	4,021	41,221
	2006											
	Quarter 1 - Trimestre 1	46,695	201	679	943	1,207	2,673	1,422	39,572	1,822	3,880	40,994
	Quarter 2 - Trimestre 2	48,239	198	792	1,146	1,163	2,454	1,664	40,823	2,135	3,617	42,487
	Quarter 3 - Trimestre 3	48,757	250	785	1,114	1,283	2,606	1,618	41,101	2,149	3,890	42,719
	Quarter 4 - Trimestre 4	47,934	232	833	1,067	1,292	2,554	1,580	40,376	2,132	3,846	41,956
	Annual - Annuel	47,906	220	772	1,067	1,237	2,572	1,571	40,468	2,059	3,808	42,039
	2007											
	Quarter 1 - Trimestre 1	48,141	261	812	1,036	1,188	2,667	1,885	40,292	2,109	3,855	42,177
	Quarter 2 - Trimestre 2	49,465	253	893	1,079	1,314	2,806	1,724	41,397	2,225	4,120	43,120
	Quarter 3 - Trimestre 3	49,503	286	893	1,124	1,345	2,904	1,567	41,383	2,303	4,248	42,951
	Quarter 4 - Trimestre 4	48,870	277	870	1,040	1,336	2,897	954	41,497	2,187	4,232	42,451
	Annual - Annuel	48,995	269	867	1,070	1,296	2,818	1,532	41,142	2,206	4,114	42,675
	2008											
	Quarter 1 - Trimestre 1	48,176	249	848	1,066	1,405	3,301	2,164	4,707	41,306

Table 10
Quarterly and Annual Estimates of Employment by Enterprise
Size of Employment, for All Employees, for Selected Industries,
Canada, Provinces and Territories.

Tableau 10
Estimations trimestrielles et annuelles de l'emploi par taille
d'entreprise selon l'emploi, pour l'ensemble des salariés pour
une sélection d'industries, Canada, provinces et territoires.

(Continued - suite)

NAICS 2007	Industry	Size - Taille										
		All Sizes - Toutes les tailles	0-4	5-19	20-49	50-99	100-299	300-499	500 +	0-49	50-299	300 +
SCIAN 2007	Industrie											
ONTARIO												
22	Utilities - Services publics											
	2008											
	Quarter 2 - Trimestre 2	50,097	197	687	1,171	1,102	2,941	2,056	4,043	43,999
23	Construction - Construction											
	2004											
	Quarter 1 - Trimestre 1	199,548	34,385	66,170	36,525	19,874	17,313	5,114	20,168	137,080	37,187	25,282
	Quarter 2 - Trimestre 2	231,271	36,733	78,022	42,887	24,348	21,557	7,010	20,715	157,641	45,905	27,725
	Quarter 3 - Trimestre 3	248,256	39,640	81,647	46,546	27,158	23,388	7,845	22,031	167,833	50,546	29,877
	Quarter 4 - Trimestre 4	239,267	40,106	76,601	44,481	25,035	24,120	6,765	22,158	161,188	49,155	28,924
	Annual - Annuel	229,585	37,716	75,610	42,610	24,104	21,595	6,683	21,268	155,935	45,698	27,952
	2005											
	Quarter 1 - Trimestre 1	202,232	39,175	63,649	35,409	19,761	18,917	5,712	19,609	138,233	38,678	25,321
	Quarter 2 - Trimestre 2	235,962	40,157	75,873	42,688	23,655	24,564	7,354	21,672	158,718	48,219	29,026
	Quarter 3 - Trimestre 3	255,538	42,963	80,085	47,492	25,548	27,066	7,875	24,509	170,540	52,614	32,384
	Quarter 4 - Trimestre 4	247,649	38,227	78,193	46,212	24,928	27,302	6,520	26,267	162,632	52,231	32,786
	Annual - Annuel	235,345	40,131	74,450	42,950	23,473	24,463	6,865	23,014	157,531	47,935	29,879
	2006											
	Quarter 1 - Trimestre 1	216,500	40,264	66,372	37,695	20,451	22,488	5,622	23,608	144,331	42,940	29,229
	Quarter 2 - Trimestre 2	248,077	47,313	74,029	44,146	24,325	27,121	7,079	24,063	165,488	51,446	31,143
	Quarter 3 - Trimestre 3	266,069	45,746	80,883	49,056	26,828	30,428	7,664	25,462	175,686	57,257	33,126
	Quarter 4 - Trimestre 4	256,980	47,385	74,838	47,119	26,908	26,346	8,341	26,042	169,342	53,254	34,384
	Annual - Annuel	246,906	45,177	74,031	44,504	24,628	26,596	7,177	24,794	163,712	51,224	31,971
	2007											
	Quarter 1 - Trimestre 1	226,275	42,572	67,549	39,050	22,077	21,795	7,888	25,344	149,171	43,872	33,232
	Quarter 2 - Trimestre 2	258,450	46,160	77,440	45,340	26,369	27,192	7,909	28,039	168,940	53,561	35,948
	Quarter 3 - Trimestre 3	280,972	43,300	87,535	51,220	30,053	30,620	8,577	29,668	182,054	60,673	38,245
	Quarter 4 - Trimestre 4	274,999	41,070	84,655	50,076	29,469	30,492	9,450	29,787	175,801	59,961	39,236
	Annual - Annuel	260,174	43,276	79,295	46,421	26,992	27,525	8,456	28,209	168,992	54,517	36,665
	2008											
	Quarter 1 - Trimestre 1	241,439	42,457	71,273	42,199	22,917	25,162	7,919	29,511	155,930	48,079	37,430
	Quarter 2 - Trimestre 2	276,083	46,695	80,947	48,088	28,608	28,474	8,745	34,526	175,730	57,082	43,271
31-33	Manufacturing - Fabrication											
	2004											
	Quarter 1 - Trimestre 1	875,978	18,248	67,562	85,344	82,561	147,307	67,693	407,262	171,154	229,868	474,955
	Quarter 2 - Trimestre 2	889,999	17,945	68,577	86,323	85,314	147,121	72,382	412,338	172,845	232,434	484,720
	Quarter 3 - Trimestre 3	886,914	17,074	68,550	86,651	85,817	148,126	73,626	407,070	172,276	233,943	480,696
	Quarter 4 - Trimestre 4	878,826	16,791	67,866	85,024	85,530	148,921	69,785	405,010	169,580	234,451	474,795
	Annual - Annuel	882,929	17,514	68,114	85,835	84,805	147,869	70,871	407,920	171,464	232,674	478,792
	2005											
	Quarter 1 - Trimestre 1	859,828	17,657	65,586	83,317	82,730	144,058	67,660	398,819	166,561	226,788	466,480
	Quarter 2 - Trimestre 2	866,676	16,194	66,978	85,321	84,688	144,793	68,553	400,149	168,493	229,481	468,703
	Quarter 3 - Trimestre 3	859,281	16,625	66,612	87,225	84,882	144,866	66,782	392,289	170,461	229,748	459,072
	Quarter 4 - Trimestre 4	853,401	17,959	65,201	86,597	83,804	146,624	65,689	387,527	169,757	230,428	453,216
	Annual - Annuel	859,797	17,109	66,094	85,615	84,026	145,085	67,171	394,696	168,818	229,111	461,867
	2006											
	Quarter 1 - Trimestre 1	842,786	17,200	65,187	85,433	83,091	142,855	60,750	388,270	167,820	225,946	449,020
	Quarter 2 - Trimestre 2	848,189	18,003	66,111	85,188	82,984	143,168	64,664	388,071	169,302	226,152	452,734
	Quarter 3 - Trimestre 3	846,537	17,532	66,426	85,000	82,151	143,070	67,540	384,818	168,958	225,221	452,358
	Quarter 4 - Trimestre 4	828,435	17,042	66,363	84,324	81,151	142,141	64,253	373,162	167,729	223,292	437,415
	Annual - Annuel	841,487	17,444	66,022	84,986	82,344	142,808	64,301	383,580	168,452	225,153	447,882
	2007											
	Quarter 1 - Trimestre 1	806,963	15,995	65,364	82,640	79,023	138,227	64,150	361,564	163,999	217,250	425,714
	Quarter 2 - Trimestre 2	812,883	16,671	66,568	82,607	81,702	138,690	65,977	360,667	165,846	220,393	426,644
	Quarter 3 - Trimestre 3	807,033	16,587	67,342	83,534	81,210	137,750	63,726	356,884	167,463	218,960	420,611
	Quarter 4 - Trimestre 4	797,745	16,246	66,560	83,018	80,330	135,899	66,551	349,141	165,823	216,229	415,693
	Annual - Annuel	806,156	16,375	66,459	82,950	80,566	137,642	65,101	357,064	165,783	218,208	422,165
	2008											
	Quarter 1 - Trimestre 1	778,164	16,560	64,496	81,379	77,894	133,526	63,130	341,179	162,435	211,420	404,309
	Quarter 2 - Trimestre 2	772,274	16,601	65,525	81,534	78,287	130,683	66,638	333,006	163,661	208,970	399,643
41	Wholesale Trade - Commerce de gros											
	2004											
	Quarter 1 - Trimestre 1	306,410	20,198	55,736	47,325	35,304	48,532	14,012	85,302	123,259	83,836	99,314
	Quarter 2 - Trimestre 2	310,122	20,973	56,458	48,227	34,848	49,623	14,828	85,165	125,658	84,471	99,993
	Quarter 3 - Trimestre 3	308,759	20,495	56,554	49,032	35,323	50,095	15,378	81,882	126,081	85,418	97,260
	Quarter 4 - Trimestre 4	306,534	20,870	56,144	47,989	34,080	51,035	14,358	82,057	125,003	85,115	96,415
	Annual - Annuel	307,956	20,634	56,223	48,143	34,889	49,821	14,644	83,602	125,000	84,710	98,246
	2005											
	Quarter 1 - Trimestre 1	303,543	20,133	55,122	46,699	32,712	50,066	15,413	83,398	121,954	82,778	98,810
	Quarter 2 - Trimestre 2	305,908	20,752	55,447	48,023	34,187	48,995	15,776	82,730	124,221	83,182	98,506
	Quarter 3 - Trimestre 3	307,705	19,937	56,135	48,148	34,378	49,209	15,588	84,309	124,220	83,587	99,897
	Quarter 4 - Trimestre 4	306,123	21,021	55,429	47,389	33,715	48,502	15,675	84,393	123,839	82,216	100,068

Table 10
Quarterly and Annual Estimates of Employment by Enterprise
Size of Employment, for All Employees, for Selected Industries,
Canada, Provinces and Territories.

Tableau 10
Estimations trimestrielles et annuelles de l'emploi par taille
d'entreprise selon l'emploi, pour l'ensemble des salariés pour
une sélection d'industries, Canada, provinces et territoires.

(Continued - suite)

NAICS 2007	Industry	Size - Taille										
		All Sizes - Toutes les tailles	0-4	5-19	20-49	50-99	100-299	300-499	500 +	0-49	50-299	300 +
SCIAN 2007	Industrie											
ONTARIO												
41	Wholesale Trade - Commerce de gros											
	2005											
	Annual - Annuel	305,820	20,461	55,533	47,565	33,748	49,193	15,613	83,707	123,559	82,941	99,320
	2006											
	Quarter 1 - Trimestre 1	304,830	20,830	55,492	46,934	32,780	48,623	15,280	84,891	123,255	81,404	100,171
	Quarter 2 - Trimestre 2	309,928	21,242	56,228	48,082	33,543	49,158	15,189	86,486	125,552	82,701	101,674
	Quarter 3 - Trimestre 3	311,165	21,541	55,977	48,012	35,203	48,969	16,040	85,423	125,530	84,172	101,463
	Quarter 4 - Trimestre 4	311,613	22,240	56,012	47,467	34,225	47,727	17,977	85,965	125,719	81,952	103,942
	Annual - Annuel	309,384	21,463	55,927	47,624	33,938	48,619	16,121	85,691	125,014	82,557	101,813
	2007											
	Quarter 1 - Trimestre 1	310,625	21,779	55,725	47,206	32,540	47,980	17,234	88,162	124,710	80,519	105,396
	Quarter 2 - Trimestre 2	318,490	22,125	56,780	48,833	34,023	49,745	17,376	89,609	127,738	83,768	106,984
	Quarter 3 - Trimestre 3	322,253	21,898	57,704	49,806	34,256	50,884	18,229	89,475	129,408	85,141	107,704
	Quarter 4 - Trimestre 4	322,982	22,042	57,072	49,553	34,687	50,720	17,610	91,299	128,667	85,406	108,909
	Annual - Annuel	318,587	21,961	56,820	48,849	33,876	49,832	17,612	89,636	127,630	83,709	107,248
	2008											
	Quarter 1 - Trimestre 1	318,368	21,360	56,829	47,909	35,679	49,423	17,158	90,009	126,099	85,102	107,167
	Quarter 2 - Trimestre 2	320,941	21,255	57,488	49,323	36,138	49,223	18,279	89,234	128,066	85,362	107,513
44-45	Retail trade - Commerce de détail											
	2004											
	Quarter 1 - Trimestre 1	556,432	42,183	87,755	72,375	61,583	50,342	8,132	234,063	202,313	111,925	242,195
	Quarter 2 - Trimestre 2	564,686	40,917	97,288	71,675	61,282	49,609	8,527	235,388	209,880	110,891	243,915
	Quarter 3 - Trimestre 3	571,876	41,248	97,065	72,087	60,979	50,447	8,066	241,985	210,400	111,426	250,051
	Quarter 4 - Trimestre 4	589,753	40,790	94,374	70,156	63,106	52,389	9,391	259,546	205,321	115,495	268,937
	Annual - Annuel	570,687	41,284	94,121	71,573	61,737	50,697	8,529	242,745	206,978	112,434	251,274
	2005											
	Quarter 1 - Trimestre 1	573,946	41,359	91,411	69,077	60,388	50,318	9,229	252,163	201,848	110,706	261,392
	Quarter 2 - Trimestre 2	579,057	39,739	96,457	71,106	62,703	53,761	7,873	247,418	207,302	116,464	255,291
	Quarter 3 - Trimestre 3	585,563	39,187	97,246	72,149	64,190	54,960	9,448	248,383	208,581	119,150	257,832
	Quarter 4 - Trimestre 4	601,952	40,312	92,867	70,937	66,392	56,120	11,435	263,889	204,116	122,512	275,324
	Annual - Annuel	585,129	40,149	94,495	70,817	63,418	53,790	9,496	252,963	205,462	117,208	262,460
	2006											
	Quarter 1 - Trimestre 1	588,871	41,252	90,828	69,320	64,529	54,304	9,497	259,142	201,399	118,833	268,639
	Quarter 2 - Trimestre 2	593,469	40,133	95,811	70,687	65,485	58,243	8,945	254,166	206,631	123,727	263,110
	Quarter 3 - Trimestre 3	598,053	40,230	95,805	69,998	66,268	58,234	10,376	257,642	205,532	124,502	268,019
	Quarter 4 - Trimestre 4	617,877	40,763	92,398	69,883	67,619	57,841	12,418	276,956	203,044	125,460	289,373
	Annual - Annuel	599,567	40,594	93,710	69,847	65,975	57,155	10,309	261,976	204,152	123,130	272,285
	2007											
	Quarter 1 - Trimestre 1	605,275	40,616	90,615	67,804	65,617	57,525	9,931	273,167	199,035	123,142	283,098
	Quarter 2 - Trimestre 2	617,436	40,947	95,564	69,600	69,838	60,151	11,798	269,538	206,111	129,989	281,336
	Quarter 3 - Trimestre 3	626,200	41,193	96,007	70,807	69,164	59,720	12,318	276,992	208,007	128,884	289,310
	Quarter 4 - Trimestre 4	645,272	41,170	93,133	70,068	70,045	58,704	13,481	298,671	204,371	128,750	312,152
	Annual - Annuel	623,546	40,981	93,830	69,570	68,666	59,025	11,882	279,592	204,381	127,691	291,474
	2008											
	Quarter 1 - Trimestre 1	631,592	40,505	90,861	69,448	68,631	55,450	10,182	296,515	200,815	124,081	306,696
	Quarter 2 - Trimestre 2	645,749	41,202	94,230	72,477	70,888	56,888	11,337	298,727	207,910	127,775	310,063
48-49	Transportation & warehousing - Transport et entreposage											
	2004											
	Quarter 1 - Trimestre 1	218,002	10,095	20,209	20,140	16,064	23,858	7,646	119,990	50,445	39,922	127,636
	Quarter 2 - Trimestre 2	222,722	10,134	20,798	20,347	16,668	22,923	8,505	123,347	51,279	39,591	131,852
	Quarter 3 - Trimestre 3	218,681	10,374	20,706	20,582	15,278	22,048	7,742	121,951	51,661	37,326	129,693
	Quarter 4 - Trimestre 4	225,119	10,624	20,349	20,392	16,780	23,699	8,529	124,747	51,364	40,479	133,276
	Annual - Annuel	221,131	10,307	20,515	20,365	16,198	23,132	8,106	122,509	51,187	39,329	130,614
	2005											
	Quarter 1 - Trimestre 1	222,725	10,294	19,618	19,316	16,558	22,276	9,257	125,406	49,227	38,835	134,663
	Quarter 2 - Trimestre 2	227,112	10,617	20,208	19,881	17,213	22,881	9,719	126,592	50,706	40,094	136,311
	Quarter 3 - Trimestre 3	221,025	10,747	20,479	19,866	16,561	21,729	7,475	124,169	51,091	38,289	131,644
	Quarter 4 - Trimestre 4	227,884	10,781	20,131	20,277	16,916	23,208	8,093	128,477	51,189	40,125	136,570
	Annual - Annuel	224,687	10,610	20,109	19,835	16,812	22,524	8,636	126,161	50,554	39,336	134,797
	2006											
	Quarter 1 - Trimestre 1	226,487	10,803	19,657	19,972	16,302	23,071	8,190	128,492	50,432	39,373	136,683
	Quarter 2 - Trimestre 2	230,577	10,721	20,581	20,934	17,013	23,462	8,313	129,553	52,236	40,476	137,866
	Quarter 3 - Trimestre 3	225,434	11,183	20,475	20,746	16,389	22,645	8,014	125,981	52,404	39,034	133,995
	Quarter 4 - Trimestre 4	232,151	11,387	20,427	20,838	16,673	24,281	8,008	130,538	52,652	40,953	138,546
	Annual - Annuel	228,663	11,023	20,285	20,623	16,594	23,365	8,131	128,641	51,931	39,959	136,772
	2007											
	Quarter 1 - Trimestre 1	230,696	11,285	19,942	19,593	16,502	24,551	7,652	131,170	50,821	41,053	138,822
	Quarter 2 - Trimestre 2	233,666	11,700	20,610	20,459	16,475	25,251	7,513	131,658	52,769	41,726	139,171
	Quarter 3 - Trimestre 3	228,240	12,097	20,747	20,062	15,714	23,468	7,820	128,332	52,906	39,182	136,152
	Quarter 4 - Trimestre 4	231,807	12,159	20,750	19,782	16,774	24,038	9,428	128,876	52,692	40,811	138,304
	Annual - Annuel	231,102	11,810	20,512	19,974	16,366	24,327	8,103	130,009	52,297	40,693	138,112
	2008											
	Quarter 1 - Trimestre 1	232,003	12,469	20,255	18,896	16,490	23,357	7,822	132,716	51,619	39,846	140,538

Table 10
Quarterly and Annual Estimates of Employment by Enterprise
Size of Employment, for All Employees, for Selected Industries,
Canada, Provinces and Territories.

Tableau 10
Estimations trimestrielles et annuelles de l'emploi par taille
d'entreprise selon l'emploi, pour l'ensemble des salariés pour
une sélection d'industries, Canada, provinces et territoires.

(Continued - suite)

NAICS 2007	Industry	Size - Taille										
		All Sizes - Toutes les tailles	0-4	5-19	20-49	50-99	100-299	300-499	500 +	0-49	50-299	300 +
SCIAN 2007	Industrie											
ONTARIO												
48-49 Transportation & warehousing - Transport et entreposage												
	2008											
	Quarter 2 - Trimestre 2	235,148	13,251	20,938	19,360	16,520	23,092	7,978	134,009	53,549	39,612	141,987
51 Information & cultural industries - Industrie de l'information et industrie culturelle												
	2004											
	Quarter 1 - Trimestre 1	147,111	3,514	8,433	8,546	8,789	12,784	5,484	99,561	20,493	21,573	105,045
	Quarter 2 - Trimestre 2	146,624	3,570	8,518	8,456	8,534	12,601	4,848	100,097	20,544	21,136	104,944
	Quarter 3 - Trimestre 3	146,470	3,659	8,231	8,663	8,302	11,699	5,635	100,281	20,552	20,002	105,916
	Quarter 4 - Trimestre 4	144,503	3,837	8,175	8,508	7,976	11,580	6,191	98,236	20,519	19,556	104,427
	Annual - Annuel	146,177	3,645	8,339	8,543	8,401	12,166	5,539	99,544	20,527	20,567	105,083
	2005											
	Quarter 1 - Trimestre 1	144,763	3,606	8,243	7,879	8,404	10,954	6,373	99,305	19,727	19,358	105,678
	Quarter 2 - Trimestre 2	146,506	3,546	8,370	8,115	8,013	11,572	5,548	101,343	20,030	19,585	106,891
	Quarter 3 - Trimestre 3	144,832	3,726	8,203	8,408	7,788	11,994	6,164	98,548	20,337	19,783	104,713
	Quarter 4 - Trimestre 4	146,756	3,932	8,284	8,512	7,974	12,257	6,210	99,587	20,728	20,231	105,797
	Annual - Annuel	145,714	3,702	8,275	8,228	8,045	11,694	6,074	99,696	20,206	19,739	105,770
	2006											
	Quarter 1 - Trimestre 1	147,180	3,944	7,833	8,832	7,959	12,243	7,418	98,952	20,608	20,202	106,369
	Quarter 2 - Trimestre 2	146,375	3,937	8,006	8,530	8,450	12,328	6,369	98,755	20,473	20,778	105,125
	Quarter 3 - Trimestre 3	147,764	3,810	8,221	8,518	8,442	13,334	6,729	98,711	20,549	21,775	105,440
	Quarter 4 - Trimestre 4	148,463	4,063	8,233	8,302	8,287	12,924	7,251	99,402	20,599	21,211	106,653
	Annual - Annuel	147,445	3,939	8,073	8,545	8,284	12,707	6,942	98,955	20,557	20,992	105,897
	2007											
	Quarter 1 - Trimestre 1	146,740	3,795	8,324	8,317	8,396	13,238	8,586	96,083	20,437	21,635	104,669
	Quarter 2 - Trimestre 2	147,589	3,797	8,156	7,985	8,389	13,490	7,138	98,635	19,938	21,879	105,772
	Quarter 3 - Trimestre 3	149,495	3,932	7,714	8,425	8,305	12,690	7,684	100,745	20,071	20,996	108,429
	Quarter 4 - Trimestre 4	149,744	4,140	7,874	8,296	7,879	12,724	7,266	101,566	20,310	20,603	108,831
	Annual - Annuel	148,392	3,916	8,017	8,256	8,242	13,036	7,668	99,257	20,189	21,278	106,925
	2008											
	Quarter 1 - Trimestre 1	150,355	4,216	7,754	7,989	7,777	12,056	7,085	103,478	19,959	19,833	110,563
	Quarter 2 - Trimestre 2	148,928	4,161	7,766	8,201	7,540	13,281	7,292	100,686	20,128	20,821	107,979
52 Finance & insurance - Finance et assurances												
	2004											
	Quarter 1 - Trimestre 1	246,252	10,495	14,531	11,761	10,805	17,278	10,517	170,865	36,786	28,083	181,383
	Quarter 2 - Trimestre 2	247,550	10,460	14,993	11,996	11,591	18,101	11,588	168,821	37,450	29,692	180,408
	Quarter 3 - Trimestre 3	248,948	10,702	14,757	11,881	11,734	17,566	11,130	171,178	37,340	29,300	182,308
	Quarter 4 - Trimestre 4	249,248	10,909	14,516	12,231	11,554	16,940	10,851	172,447	37,657	28,494	183,097
	Annual - Annuel	247,999	10,642	14,699	11,967	11,421	17,471	11,021	170,778	37,308	28,892	181,799
	2005											
	Quarter 1 - Trimestre 1	252,114	10,277	15,037	11,862	11,582	17,138	11,982	174,235	37,176	28,720	186,218
	Quarter 2 - Trimestre 2	256,577	10,473	15,305	12,379	11,321	18,215	10,863	178,022	38,156	29,536	188,885
	Quarter 3 - Trimestre 3	257,512	10,342	15,583	12,182	11,279	18,227	11,612	178,286	38,107	29,507	189,898
	Quarter 4 - Trimestre 4	259,561	10,139	16,452	12,869	10,380	19,703	10,895	179,123	39,460	30,083	190,018
	Annual - Annuel	256,441	10,308	15,594	12,323	11,141	18,321	11,338	177,417	38,225	29,461	188,755
	2006											
	Quarter 1 - Trimestre 1	261,797	11,787	16,283	12,845	10,180	19,421	11,239	180,044	40,915	29,601	191,282
	Quarter 2 - Trimestre 2	263,133	10,840	17,453	13,206	10,473	19,786	11,486	179,889	41,499	30,259	191,375
	Quarter 3 - Trimestre 3	267,282	11,113	17,046	13,543	10,369	18,665	11,972	184,574	41,702	29,034	196,545
	Quarter 4 - Trimestre 4	268,781	12,093	16,694	13,386	10,269	19,242	11,514	185,582	42,174	29,512	197,096
	Annual - Annuel	265,248	11,458	16,869	13,245	10,323	19,279	11,553	182,522	41,572	29,601	194,075
	2007											
	Quarter 1 - Trimestre 1	272,764	12,066	16,903	13,207	10,378	18,040	12,337	189,833	42,175	28,418	202,170
	Quarter 2 - Trimestre 2	274,804	12,583	17,061	13,418	10,416	18,390	12,878	190,058	43,062	28,807	202,935
	Quarter 3 - Trimestre 3	276,018	11,707	17,816	13,859	9,982	18,077	12,120	192,457	43,382	28,059	204,577
	Quarter 4 - Trimestre 4	279,149	12,664	17,387	13,360	10,768	18,168	11,650	195,153	43,411	28,936	206,802
	Annual - Annuel	275,684	12,255	17,292	13,461	10,386	18,169	12,246	191,875	43,008	28,555	204,121
	2008											
	Quarter 1 - Trimestre 1	282,623	12,872	17,150	13,108	10,315	18,851	11,335	198,993	43,130	29,166	210,327
	Quarter 2 - Trimestre 2	286,340	12,930	17,596	13,407	10,578	19,905	11,398	200,525	43,934	30,483	211,923
53 Real estate & rental & leasing - Services immobiliers et services de location et de location à bail												
	2004											
	Quarter 1 - Trimestre 1	90,724	14,316	18,407	10,787	7,823	9,371	4,756	25,263	43,511	17,194	30,019
	Quarter 2 - Trimestre 2	93,421	15,028	18,751	11,207	7,821	9,350	4,241	27,022	44,987	17,172	31,263
	Quarter 3 - Trimestre 3	95,154	14,679	19,447	11,423	7,668	9,136	3,723	29,078	45,549	16,804	32,801
	Quarter 4 - Trimestre 4	94,194	14,222	19,042	11,038	8,019	9,902	3,914	28,057	44,302	17,921	31,971
	Annual - Annuel	93,373	14,562	18,912	11,114	7,833	9,440	4,158	27,355	44,587	17,273	31,513
	2005											
	Quarter 1 - Trimestre 1	96,309	13,597	18,887	10,560	7,921	10,259	4,109	30,976	43,044	18,180	35,085
	Quarter 2 - Trimestre 2	97,488	14,889	19,079	11,168	8,095	11,029	4,170	29,059	45,136	19,124	33,229

Table 10
Quarterly and Annual Estimates of Employment by Enterprise
Size of Employment, for All Employees, for Selected Industries,
Canada, Provinces and Territories.

Tableau 10
Estimations trimestrielles et annuelles de l'emploi par taille
d'entreprise selon l'emploi, pour l'ensemble des salariés pour
une sélection d'industries, Canada, provinces et territoires.

(Continued - suite)

NAICS 2007	Industry	Size - Taille										
		All Sizes - Toutes les tailles	0-4	5-19	20-49	50-99	100-299	300-499	500 +	0-49	50-299	300 +
SCIAN 2007	Industrie											
ONTARIO												
53	Real estate & rental & leasing - Services immobiliers et services de location et de location à bail											
	2005											
	Quarter 3 - Trimestre 3	99,523	15,117	19,341	11,992	8,486	10,096	4,636	29,855	46,450	18,582	34,492
	Quarter 4 - Trimestre 4	99,175	14,751	19,271	11,776	8,830	9,642	3,895	31,010	45,797	18,472	34,906
	Annual - Annuel	98,124	14,589	19,144	11,374	8,333	10,256	4,203	30,225	45,107	18,589	34,428
	2006											
	Quarter 1 - Trimestre 1	98,613	14,409	18,996	11,549	8,700	9,458	4,247	31,254	44,955	18,158	35,501
	Quarter 2 - Trimestre 2	103,450	15,320	19,235	12,207	9,345	9,537	4,509	33,297	46,762	18,883	37,806
	Quarter 3 - Trimestre 3	102,682	15,162	19,745	13,002	9,570	10,088	4,365	30,749	47,909	19,658	35,114
	Quarter 4 - Trimestre 4	101,584	15,274	19,407	13,132	9,991	10,566	4,342	28,870	47,814	20,557	33,213
	Annual - Annuel	101,582	15,042	19,346	12,473	9,402	9,402	4,366	31,043	46,860	19,314	35,408
	2007											
	Quarter 1 - Trimestre 1	100,268	13,998	19,888	12,306	9,989	10,718	4,103	29,266	46,193	20,707	33,369
	Quarter 2 - Trimestre 2	103,296	14,722	20,488	12,210	10,202	10,595	4,392	30,687	47,420	20,797	35,079
	Quarter 3 - Trimestre 3	104,933	15,183	19,938	12,751	9,788	12,401	4,299	30,572	47,872	22,189	34,872
	Quarter 4 - Trimestre 4	103,536	15,623	19,187	12,766	9,860	11,724	3,876	30,500	47,576	21,583	34,377
	Annual - Annuel	103,008	14,882	19,875	12,508	9,960	11,359	4,168	30,257	47,265	21,319	34,424
	2008											
	Quarter 1 - Trimestre 1	101,756	15,527	19,121	12,194	9,805	11,443	4,388	29,280	46,841	21,248	33,667
	Quarter 2 - Trimestre 2	104,796	15,715	19,850	12,643	10,259	11,720	5,658	28,951	48,208	21,979	34,608
54	Professional, scientific & technical services - Services professionnels, scientifiques et techniques											
	2004											
	Quarter 1 - Trimestre 1	270,224	46,935	52,675	33,586	21,590	29,887	14,329	71,221	133,197	51,477	85,550
	Quarter 2 - Trimestre 2	273,899	45,267	55,342	35,140	22,028	30,242	14,256	71,623	135,750	52,270	85,879
	Quarter 3 - Trimestre 3	267,702	46,770	53,257	34,957	22,483	31,258	13,776	65,201	134,984	53,741	78,977
	Quarter 4 - Trimestre 4	267,173	47,186	53,701	35,394	23,016	31,306	13,298	63,272	136,281	54,322	76,570
	Annual - Annuel	269,749	46,539	53,744	34,769	22,279	30,673	13,915	67,829	135,053	52,953	81,744
	2005											
	Quarter 1 - Trimestre 1	269,239	48,410	52,289	35,722	22,136	30,583	13,422	66,677	136,421	52,719	80,099
	Quarter 2 - Trimestre 2	279,024	49,003	53,439	36,100	23,480	31,206	15,300	70,496	138,542	54,686	85,796
	Quarter 3 - Trimestre 3	282,066	48,934	53,309	35,838	25,112	32,222	16,255	70,397	138,080	57,334	86,651
	Quarter 4 - Trimestre 4	285,158	49,771	53,597	35,785	23,724	32,547	16,839	72,896	139,153	56,271	89,735
	Annual - Annuel	278,872	49,029	53,159	35,861	23,613	31,639	15,454	70,116	138,049	55,252	85,570
	2006											
	Quarter 1 - Trimestre 1	287,350	51,983	53,204	34,991	24,749	31,842	14,977	75,604	140,178	56,591	90,581
	Quarter 2 - Trimestre 2	293,840	52,744	54,609	35,866	25,292	34,336	13,976	77,018	143,218	59,628	90,994
	Quarter 3 - Trimestre 3	295,522	50,313	55,420	36,080	26,388	35,043	15,397	76,880	141,814	61,431	92,278
	Quarter 4 - Trimestre 4	295,424	52,015	53,887	36,161	26,393	35,346	15,965	75,656	142,063	61,739	91,621
	Annual - Annuel	293,034	51,764	54,280	35,775	25,706	34,142	15,079	76,290	141,818	59,847	91,368
	2007											
	Quarter 1 - Trimestre 1	302,137	51,789	55,616	36,254	26,230	36,527	14,876	80,844	143,658	62,758	95,721
	Quarter 2 - Trimestre 2	306,094	52,733	56,883	37,070	26,844	36,217	15,748	80,599	146,687	63,061	96,346
	Quarter 3 - Trimestre 3	303,221	51,827	57,133	37,159	27,518	34,260	16,784	78,541	146,119	61,778	95,325
	Quarter 4 - Trimestre 4	303,596	52,835	57,634	38,187	27,856	35,130	15,640	76,315	148,656	62,985	91,954
	Annual - Annuel	303,762	52,296	56,817	37,167	27,112	35,534	15,762	79,075	146,280	62,645	94,837
	2008											
	Quarter 1 - Trimestre 1	300,993	54,040	58,299	38,110	28,242	34,527	14,699	73,075	150,450	62,769	87,774
	Quarter 2 - Trimestre 2	305,309	54,575	60,217	39,381	29,083	36,016	14,896	71,143	154,172	65,098	86,038
55	Management of companies & enterprises - Gestion de sociétés et d'entreprises											
	2004											
	Quarter 1 - Trimestre 1	33,206	3,713	4,258	2,929	2,394	3,433	2,870	13,610	10,900	5,827	16,480
	Quarter 2 - Trimestre 2	34,587	3,924	4,546	2,604	2,291	4,382	2,612	14,227	11,074	6,673	16,840
	Quarter 3 - Trimestre 3	33,985	3,833	4,291	2,887	2,357	4,102	2,782	13,733	11,011	6,459	16,515
	Quarter 4 - Trimestre 4	34,683	3,963	4,344	2,774	2,358	3,896	3,226	14,122	11,082	6,254	17,347
	Annual - Annuel	34,115	3,858	4,360	2,798	2,350	3,953	2,873	13,923	11,017	6,303	16,795
	2005											
	Quarter 1 - Trimestre 1	33,705	3,935	4,122	2,868	2,320	3,447	2,734	14,278	10,925	5,767	17,013
	Quarter 2 - Trimestre 2	35,466	4,175	4,369	3,070	2,505	3,792	2,159	15,395	11,615	6,298	17,554
	Quarter 3 - Trimestre 3	36,883	4,177	4,325	3,392	2,774	3,967	2,272	15,978	11,893	6,740	18,250
	Quarter 4 - Trimestre 4	36,595	3,699	4,728	3,206	2,575	4,420	2,290	15,678	11,633	6,995	17,967
	Annual - Annuel	35,662	3,996	4,386	3,134	2,544	3,906	2,364	15,332	11,516	6,450	17,696
	2006											
	Quarter 1 - Trimestre 1	36,442	3,101	4,289	3,277	2,484	4,331	2,115	16,845	10,668	6,814	18,960
	Quarter 2 - Trimestre 2	37,422	3,230	4,210	3,060	2,398	4,433	2,546	17,545	10,500	6,831	20,090
	Quarter 3 - Trimestre 3	38,658	3,073	4,035	3,142	2,281	4,093	2,470	19,564	10,250	6,375	22,034
	Quarter 4 - Trimestre 4	40,436	3,237	4,133	3,112	1,986	4,839	1,615	21,514	10,482	6,824	23,129
	Annual - Annuel	38,239	3,160	4,167	3,148	2,287	4,424	2,186	18,867	10,475	6,711	21,053
	2007											
	Quarter 1 - Trimestre 1	39,714	3,325	4,360	3,548	2,172	4,013	1,756	20,541	11,233	6,184	22,297
	Quarter 2 - Trimestre 2	41,489	3,388	4,379	3,731	2,397	4,263	2,469	20,861	11,499	6,660	23,330

Table 10
Quarterly and Annual Estimates of Employment by Enterprise
Size of Employment, for All Employees, for Selected Industries,
Canada, Provinces and Territories.

Tableau 10
Estimations trimestrielles et annuelles de l'emploi par taille
d'entreprise selon l'emploi, pour l'ensemble des salariés pour
une sélection d'industries, Canada, provinces et territoires.

(Continued - suite)

NAICS 2007	Industry	Size - Taille										
		All Sizes - Toutes les tailles	0-4	5-19	20-49	50-99	100-299	300-499	500 +	0-49	50-299	300 +
SCIAN 2007	Industrie											
ONTARIO												
55	Management of companies & enterprises - Gestion de sociétés et d'entreprises											
	2007											
	Quarter 3 - Trimestre 3	41,257	3,244	4,278	3,905	2,386	3,847	2,045	21,554	11,427	6,232	23,598
	Quarter 4 - Trimestre 4	41,242	3,391	4,535	3,850	2,175	4,161	2,100	21,028	11,777	6,337	23,129
	Annual - Annuel	40,926	3,337	4,388	3,759	2,282	4,071	2,092	20,996	11,484	6,353	23,089
	2008											
	Quarter 1 - Trimestre 1	42,432	3,547	4,203	3,996	2,201	3,581	2,349	22,555	11,746	5,782	24,904
	Quarter 2 - Trimestre 2	44,244	3,708	4,551	4,456	2,354	4,359	2,432	22,385	12,714	6,713	24,817
56	Admin. & support, waste managem. & remediation services - Services admin., soutien, gestion des déchets, assainissem.											
	2004											
	Quarter 1 - Trimestre 1	277,388	15,359	29,728	22,701	22,441	41,224	17,862	128,074	67,788	63,664	145,936
	Quarter 2 - Trimestre 2	302,807	16,623	35,303	25,002	21,736	43,800	19,359	140,983	76,928	65,536	160,342
	Quarter 3 - Trimestre 3	309,226	18,027	35,079	25,441	22,111	43,713	21,183	143,672	78,547	65,824	164,854
	Quarter 4 - Trimestre 4	310,407	18,816	31,000	23,732	21,555	44,721	21,944	148,639	73,547	66,276	170,583
	Annual - Annuel	299,957	17,206	32,778	24,219	21,961	43,364	20,087	140,342	74,203	65,325	160,429
	2005											
	Quarter 1 - Trimestre 1	287,440	15,953	28,356	22,476	20,695	41,125	19,750	139,087	66,784	61,820	158,836
	Quarter 2 - Trimestre 2	303,220	18,092	33,637	24,953	22,899	42,991	20,022	140,626	76,682	65,890	160,648
	Quarter 3 - Trimestre 3	316,461	16,779	35,523	26,293	23,270	44,563	20,826	149,207	78,595	67,833	170,033
	Quarter 4 - Trimestre 4	321,214	16,786	32,513	24,327	22,424	46,585	20,727	157,853	73,626	69,009	178,580
	Annual - Annuel	307,084	16,902	32,507	24,512	22,322	43,816	20,331	146,693	73,922	66,138	167,024
	2006											
	Quarter 1 - Trimestre 1	309,975	16,541	28,713	23,852	20,825	45,196	19,171	155,677	69,105	66,021	174,849
	Quarter 2 - Trimestre 2	330,493	18,815	34,714	26,365	23,210	44,964	22,228	160,198	79,893	68,174	182,426
	Quarter 3 - Trimestre 3	338,877	18,327	36,967	27,917	23,479	47,053	23,357	161,777	83,211	70,532	185,134
	Quarter 4 - Trimestre 4	338,334	18,820	33,462	26,153	23,549	47,174	23,645	165,531	78,435	70,723	189,177
	Annual - Annuel	329,420	18,126	33,464	26,072	22,766	46,097	22,100	160,796	77,661	68,862	182,896
	2007											
	Quarter 1 - Trimestre 1	317,721	17,052	29,985	24,627	22,879	46,588	23,193	153,398	71,664	69,466	176,590
	Quarter 2 - Trimestre 2	332,051	18,521	36,256	27,691	23,761	47,289	24,361	154,172	82,468	71,050	178,533
	Quarter 3 - Trimestre 3	339,672	19,944	37,901	27,644	24,002	48,264	25,002	156,916	85,489	72,265	181,917
	Quarter 4 - Trimestre 4	337,394	19,580	34,476	26,753	22,480	48,919	24,253	160,934	80,809	71,399	185,186
	Annual - Annuel	331,709	18,774	34,654	26,679	23,280	47,765	24,202	156,355	80,107	71,045	180,557
	2008											
	Quarter 1 - Trimestre 1	315,567	17,694	30,964	25,952	22,902	44,828	21,806	151,420	74,611	67,730	173,226
	Quarter 2 - Trimestre 2	329,066	19,024	38,038	29,344	24,967	47,502	22,390	147,802	86,406	72,468	170,192
61	Educational services - Services d'enseignement											
	2004											
	Quarter 1 - Trimestre 1	391,303	3,377	9,179	8,347	5,743	10,839	5,661	348,157	20,904	16,582	353,818
	Quarter 2 - Trimestre 2	387,855	3,499	9,258	8,371	6,106	10,447	6,209	343,964	21,129	16,553	350,173
	Quarter 3 - Trimestre 3	294,462	3,474	8,549	6,886	5,199	10,965	8,305	251,085	18,909	16,164	259,390
	Quarter 4 - Trimestre 4	409,597	3,479	9,181	8,398	6,204	10,976	4,679	366,679	21,058	17,181	371,359
	Annual - Annuel	370,804	3,457	9,042	8,001	5,813	10,807	6,214	327,471	20,500	16,620	333,685
	2005											
	Quarter 1 - Trimestre 1	408,072	3,489	9,408	8,356	6,131	11,249	5,030	364,408	21,253	17,380	369,438
	Quarter 2 - Trimestre 2	403,297	3,483	9,669	8,670	5,788	11,641	4,998	359,048	21,822	17,429	364,046
	Quarter 3 - Trimestre 3	318,052	3,599	8,983	6,944	5,118	10,966	7,203	275,240	19,525	16,084	282,442
	Quarter 4 - Trimestre 4	420,420	3,581	9,628	8,459	6,121	11,503	5,079	376,049	21,667	17,625	381,128
	Annual - Annuel	387,460	3,538	9,422	8,107	5,789	11,340	5,578	343,686	21,067	17,129	349,264
	2006											
	Quarter 1 - Trimestre 1	422,640	3,668	9,715	8,785	6,087	11,999	5,231	377,156	22,168	18,086	382,387
	Quarter 2 - Trimestre 2	416,602	3,802	9,783	8,834	6,501	11,660	5,900	370,122	22,419	18,161	376,022
	Quarter 3 - Trimestre 3	319,849	3,721	9,134	7,448	5,763	10,969	7,006	275,807	20,303	16,732	282,813
	Quarter 4 - Trimestre 4	430,985	3,859	10,017	8,773	6,784	11,901	4,467	385,185	22,649	18,685	389,651
	Annual - Annuel	397,519	3,762	9,662	8,460	6,284	11,632	5,651	352,068	21,885	17,916	357,718
	2007											
	Quarter 1 - Trimestre 1	431,517	3,954	10,281	8,685	6,550	12,350	4,383	385,313	22,921	18,901	389,696
	Quarter 2 - Trimestre 2	425,839	3,928	10,354	8,687	6,732	11,867	4,645	379,626	22,969	18,599	384,271
	Quarter 3 - Trimestre 3	328,570	3,867	9,411	7,679	6,117	11,938	5,633	283,925	20,957	18,055	289,558
	Quarter 4 - Trimestre 4	446,132	3,931	10,348	8,955	7,122	12,653	3,006	400,116	23,235	19,775	403,123
	Annual - Annuel	408,014	3,920	10,099	8,502	6,630	12,202	4,417	362,245	22,520	18,832	366,662
	2008											
	Quarter 1 - Trimestre 1	443,087	3,894	10,511	8,785	6,780	11,990	4,297	396,831	23,190	18,770	401,128
	Quarter 2 - Trimestre 2	443,974	3,812	10,715	9,285	6,975	12,986	4,430	395,771	23,812	19,961	400,201
62	Health care & social assistance - Soins de santé et assistance sociale											
	2004											
	Quarter 1 - Trimestre 1	478,802	36,186	52,547	32,010	31,058	63,513	25,326	238,161	120,743	94,571	263,487
	Quarter 2 - Trimestre 2	486,616	37,448	53,447	30,465	30,768	63,712	25,020	245,755	121,360	94,481	270,775

Table 10
Quarterly and Annual Estimates of Employment by Enterprise
Size of Employment, for All Employees, for Selected Industries,
Canada, Provinces and Territories.

Tableau 10
Estimations trimestrielles et annuelles de l'emploi par taille
d'entreprise selon l'emploi, pour l'ensemble des salariés pour
une sélection d'industries, Canada, provinces et territoires.

(Continued - suite)

NAICS 2007	Industry	Size - Taille										
		All Sizes - Toutes les tailles	0-4	5-19	20-49	50-99	100-299	300-499	500 +	0-49	50-299	300 +
SCIAN 2007	Industrie											
ONTARIO												
62	Health care & social assistance - Soins de santé et assistance sociale											
	2004											
	Quarter 3 - Trimestre 3	489,248	37,130	53,366	30,467	31,424	65,302	24,489	247,069	120,963	96,727	271,558
	Quarter 4 - Trimestre 4	487,097	37,401	53,416	29,458	30,809	65,349	23,624	247,040	120,275	96,158	270,664
	Annual - Annuel	485,441	37,041	53,194	30,600	31,015	64,469	24,615	244,506	120,835	95,484	269,121
	2005											
	Quarter 1 - Trimestre 1	483,969	37,440	52,997	29,718	30,689	65,929	22,087	245,109	120,155	96,618	267,196
	Quarter 2 - Trimestre 2	494,073	37,300	53,596	29,903	31,163	66,277	22,848	252,986	120,799	97,441	275,834
	Quarter 3 - Trimestre 3	503,023	37,830	54,512	31,910	31,302	68,296	24,181	254,993	124,252	99,598	279,173
	Quarter 4 - Trimestre 4	508,617	37,420	56,000	31,564	31,913	69,593	22,599	259,529	124,983	101,506	282,128
	Annual - Annuel	497,421	37,497	54,276	30,774	31,267	67,524	22,929	253,154	122,547	98,791	276,083
	2006											
	Quarter 1 - Trimestre 1	500,636	36,903	57,141	31,962	31,437	68,162	24,193	250,839	126,005	99,599	275,032
	Quarter 2 - Trimestre 2	511,173	35,419	59,370	32,778	31,976	70,026	23,837	257,766	127,568	102,002	281,603
	Quarter 3 - Trimestre 3	516,479	37,109	57,499	33,468	31,679	72,161	25,351	259,211	128,076	103,840	284,562
	Quarter 4 - Trimestre 4	519,191	37,527	58,781	33,264	32,281	73,679	23,851	259,807	129,572	105,959	283,659
	Annual - Annuel	511,870	36,739	58,198	32,868	31,843	71,007	24,308	256,906	127,805	102,850	281,214
	2007											
	Quarter 1 - Trimestre 1	518,132	37,855	59,874	33,349	30,675	70,171	25,744	260,464	131,078	100,846	286,208
	Quarter 2 - Trimestre 2	525,523	36,957	61,438	33,557	31,936	70,440	26,954	264,242	131,951	102,376	291,196
	Quarter 3 - Trimestre 3	530,687	36,974	62,227	34,489	32,157	69,848	27,314	267,677	133,690	102,005	294,991
	Quarter 4 - Trimestre 4	531,950	37,794	62,044	34,630	32,273	69,764	27,039	268,405	134,468	102,038	295,445
	Annual - Annuel	526,573	37,395	61,396	34,006	31,760	70,056	26,763	265,197	132,797	101,816	291,960
	2008											
	Quarter 1 - Trimestre 1	531,031	37,404	62,744	34,180	32,882	68,059	27,115	268,647	134,328	100,941	295,762
	Quarter 2 - Trimestre 2	539,530	39,248	60,696	34,873	33,305	68,961	28,092	274,355	134,816	102,267	302,447
71	Arts, entertainment & recreation - Arts, spectacles et loisirs											
	2004											
	Quarter 1 - Trimestre 1	79,381	4,348	10,555	8,272	6,271	8,535	5,647	35,754	23,174	14,806	41,400
	Quarter 2 - Trimestre 2	94,845	4,221	13,117	12,833	9,878	11,794	5,305	37,698	30,171	21,671	43,003
	Quarter 3 - Trimestre 3	103,456	4,062	13,714	14,201	11,891	14,140	6,362	39,086	31,977	26,032	45,447
	Quarter 4 - Trimestre 4	85,663	4,193	12,303	11,397	8,524	10,450	4,229	34,567	27,893	18,974	38,796
	Annual - Annuel	90,836	4,206	12,422	11,676	9,141	11,230	5,386	36,776	28,304	20,371	42,162
	2005											
	Quarter 1 - Trimestre 1	77,146	4,815	10,067	8,492	6,276	9,250	4,763	33,482	23,374	15,526	38,245
	Quarter 2 - Trimestre 2	94,820	4,575	13,002	13,160	10,311	10,985	4,723	38,065	30,736	21,296	42,788
	Quarter 3 - Trimestre 3	104,182	4,673	13,090	14,803	11,580	13,952	5,199	40,885	32,566	25,532	46,084
	Quarter 4 - Trimestre 4	87,011	4,542	11,875	11,078	8,497	10,688	4,580	35,752	27,495	19,185	40,332
	Annual - Annuel	90,790	4,651	12,009	11,883	9,166	11,219	4,816	37,046	28,543	20,385	41,862
	2006											
	Quarter 1 - Trimestre 1	79,604	4,538	10,356	9,018	6,794	9,648	4,004	35,246	23,912	16,442	39,250
	Quarter 2 - Trimestre 2	97,613	4,772	12,981	13,734	10,444	12,033	3,579	40,071	31,487	22,477	43,650
	Quarter 3 - Trimestre 3	101,593	4,360	13,111	15,374	11,325	14,736	4,380	38,307	32,845	26,061	42,687
	Quarter 4 - Trimestre 4	87,440	4,779	11,592	11,121	8,648	10,774	4,133	36,393	27,492	19,422	40,526
	Annual - Annuel	91,562	4,612	12,010	12,312	9,303	11,798	4,024	37,504	28,934	21,101	41,528
	2007											
	Quarter 1 - Trimestre 1	82,036	4,400	10,428	8,702	6,936	9,483	4,522	37,563	23,531	16,420	42,085
	Quarter 2 - Trimestre 2	97,475	4,333	12,734	13,747	10,244	11,382	4,264	40,771	30,814	21,626	45,035
	Quarter 3 - Trimestre 3	104,405	4,861	12,787	14,661	11,714	14,141	4,201	42,404	32,310	25,856	46,240
	Quarter 4 - Trimestre 4	89,195	4,874	11,736	11,366	8,868	10,748	3,873	37,730	27,976	19,616	41,603
	Annual - Annuel	93,278	4,617	11,921	12,119	9,441	11,439	4,215	39,526	28,658	20,879	43,741
	2008											
	Quarter 1 - Trimestre 1	80,688	4,348	10,661	9,233	6,441	10,173	5,183	34,649	24,243	16,614	39,832
	Quarter 2 - Trimestre 2	97,604	4,671	12,866	12,997	10,570	12,194	4,647	39,659	30,533	22,764	44,306
72	Accommodation & food services - Hébergement et services de restauration											
	2004											
	Quarter 1 - Trimestre 1	326,424	14,865	73,417	66,723	50,611	41,890	10,883	68,035	155,004	92,502	78,918
	Quarter 2 - Trimestre 2	344,810	17,339	76,598	69,926	54,583	44,458	12,742	69,164	163,863	99,041	81,906
	Quarter 3 - Trimestre 3	357,885	16,204	78,971	72,517	55,785	49,997	15,145	69,267	167,691	105,782	84,411
	Quarter 4 - Trimestre 4	341,757	15,245	74,176	68,998	52,693	46,621	14,374	69,650	158,419	99,314	84,024
	Annual - Annuel	342,719	15,913	75,790	69,541	53,418	45,742	13,286	69,029	161,244	99,160	82,315
	2005											
	Quarter 1 - Trimestre 1	326,001	15,556	71,100	64,004	50,992	42,663	11,858	69,828	150,660	93,655	81,686
	Quarter 2 - Trimestre 2	345,253	16,567	74,277	68,305	55,163	46,658	13,733	70,549	159,149	101,821	84,282
	Quarter 3 - Trimestre 3	354,620	16,894	75,802	71,325	56,954	50,254	16,093	67,297	164,022	107,208	83,390
	Quarter 4 - Trimestre 4	335,994	17,311	70,681	65,909	55,415	45,671	14,258	66,749	153,902	101,086	81,007
	Annual - Annuel	340,467	16,582	72,965	67,386	54,631	46,312	13,986	68,606	156,933	100,943	82,591
	2006											
	Quarter 1 - Trimestre 1	329,246	16,588	70,415	64,636	54,720	43,574	14,028	65,285	151,639	98,294	79,312
	Quarter 2 - Trimestre 2	353,939	15,326	74,687	71,256	59,206	47,134	13,748	72,581	161,270	106,340	86,329
	Quarter 3 - Trimestre 3	366,048	15,077	76,237	73,577	60,350	53,253	14,319	73,235	164,892	113,602	87,554

Table 10
Quarterly and Annual Estimates of Employment by Enterprise
Size of Employment, for All Employees, for Selected Industries,
Canada, Provinces and Territories.

Tableau 10
Estimations trimestrielles et annuelles de l'emploi par taille
d'entreprise selon l'emploi, pour l'ensemble des salariés pour
une sélection d'industries, Canada, provinces et territoires.

(Continued - suite)

NAICS 2007	Industry	Size - Taille										
		All Sizes - Toutes les tailles	0-4	5-19	20-49	50-99	100-299	300-499	500 +	0-49	50-299	300 +
SCIAN 2007	Industrie											
ONTARIO												
72	Accommodation & food services - Hébergement et services de restauration											
	2006											
	Quarter 4 - Trimestre 4	352,947	14,745	71,810	70,911	57,976	51,302	16,617	69,585	157,466	109,279	86,202
	Annual - Annuel	350,545	15,434	73,287	70,095	58,063	48,816	14,678	70,171	158,817	106,879	84,850
	2007											
	Quarter 1 - Trimestre 1	344,253	14,888	70,863	68,596	57,656	47,839	13,315	71,097	154,346	105,495	84,412
	Quarter 2 - Trimestre 2	369,182	16,958	75,497	74,047	60,926	52,080	13,888	75,786	166,501	113,007	89,674
	Quarter 3 - Trimestre 3	382,968	17,182	78,276	76,925	62,523	54,333	14,877	78,852	172,383	116,856	93,729
	Quarter 4 - Trimestre 4	370,329	15,050	75,023	73,265	61,129	53,702	15,938	76,222	163,338	114,831	92,160
	Annual - Annuel	366,683	16,020	74,914	73,208	60,559	51,989	14,504	75,489	164,142	112,547	89,994
	2008											
	Quarter 1 - Trimestre 1	362,903	15,799	73,023	69,093	59,313	50,452	16,241	78,983	157,915	109,765	95,223
	Quarter 2 - Trimestre 2	388,542	19,501	75,325	75,712	61,019	54,572	16,479	85,934	170,538	115,591	102,413
81	Other services (except public administration) - Autres services, sauf les administrations publiques											
	2004											
	Quarter 1 - Trimestre 1	182,425	31,362	52,759	22,835	14,781	23,133	6,262	31,293	106,956	37,914	37,555
	Quarter 2 - Trimestre 2	185,336	34,643	51,316	22,341	14,254	22,800	7,313	32,670	108,300	37,053	39,983
	Quarter 3 - Trimestre 3	184,873	29,685	55,512	22,853	14,427	22,584	7,253	32,559	108,050	37,011	39,812
	Quarter 4 - Trimestre 4	185,195	33,249	51,499	22,141	14,698	23,324	6,901	33,384	106,889	38,021	40,285
	Annual - Annuel	184,457	32,235	52,772	22,542	14,540	22,960	6,932	32,477	107,549	37,500	39,409
	2005											
	Quarter 1 - Trimestre 1	182,461	32,557	50,538	21,221	14,629	22,702	7,453	33,363	104,315	37,331	40,816
	Quarter 2 - Trimestre 2	184,921	32,731	51,855	22,327	15,471	22,462	6,819	33,256	106,913	37,933	40,075
	Quarter 3 - Trimestre 3	185,964	31,927	53,547	22,432	15,716	21,850	7,377	33,116	107,905	37,566	40,493
	Quarter 4 - Trimestre 4	185,349	31,569	52,791	22,298	16,111	21,764	8,940	31,876	106,658	37,875	40,815
	Annual - Annuel	184,674	32,196	52,183	22,069	15,482	22,195	7,647	32,902	106,448	37,676	40,550
	2006											
	Quarter 1 - Trimestre 1	183,682	31,969	51,856	21,772	16,004	22,888	8,145	31,048	105,597	38,892	39,193
	Quarter 2 - Trimestre 2	186,824	31,619	53,978	22,678	16,464	22,441	7,424	32,220	108,275	38,905	39,644
	Quarter 3 - Trimestre 3	188,862	33,350	52,645	22,550	16,039	21,469	9,060	33,748	108,545	37,508	42,808
	Quarter 4 - Trimestre 4	188,989	33,841	51,148	22,929	16,625	23,322	7,823	33,301	107,918	39,947	41,124
	Annual - Annuel	187,089	32,695	52,407	22,482	16,283	22,530	8,113	32,580	107,584	38,813	40,693
	2007											
	Quarter 1 - Trimestre 1	186,470	31,096	53,211	22,652	15,253	24,761	7,230	32,266	106,960	40,014	39,496
	Quarter 2 - Trimestre 2	190,927	34,363	52,372	23,681	16,364	24,584	8,052	31,511	110,417	40,947	39,564
	Quarter 3 - Trimestre 3	193,512	35,565	52,423	23,839	16,875	23,807	8,568	32,436	111,826	40,682	41,004
	Quarter 4 - Trimestre 4	194,874	36,120	51,179	23,949	16,334	25,541	8,914	32,837	111,248	41,751	41,751
	Annual - Annuel	191,446	34,286	52,296	23,530	16,206	24,673	8,191	32,263	110,113	40,879	40,454
	2008											
	Quarter 1 - Trimestre 1	194,183	34,665	52,105	23,765	16,363	24,674	9,043	33,568	110,535	41,037	42,610
	Quarter 2 - Trimestre 2	197,190	36,699	51,681	24,160	17,460	23,755	8,908	34,526	112,540	41,216	43,434
91	Public administration - Administrations publiques											
	2004											
	Quarter 1 - Trimestre 1	279,743	158	2,065	4,700	7,454	13,539	8,435	243,392	6,923	20,994	251,827
	Quarter 2 - Trimestre 2	283,085	131	2,092	5,009	6,872	14,636	7,810	246,535	7,232	21,508	254,345
	Quarter 3 - Trimestre 3	288,027	112	1,925	4,997	7,352	15,369	9,361	248,910	7,035	22,721	258,271
	Quarter 4 - Trimestre 4	282,388	147	1,953	4,970	6,868	15,687	7,881	244,881	7,070	22,555	252,763
	Annual - Annuel	283,311	137	2,009	4,919	7,136	14,808	8,372	245,930	7,065	21,944	254,301
	2005											
	Quarter 1 - Trimestre 1	277,558	150	1,891	4,865	6,839	15,045	8,603	240,166	6,906	21,884	248,769
	Quarter 2 - Trimestre 2	286,217	133	1,995	4,971	7,162	16,381	7,490	248,085	7,099	23,543	255,575
	Quarter 3 - Trimestre 3	292,421	101	1,817	5,432	7,097	17,054	9,130	251,790	7,351	24,151	260,920
	Quarter 4 - Trimestre 4	289,365	132	1,859	5,171	6,968	16,964	8,028	250,243	7,162	23,932	258,271
	Annual - Annuel	286,390	129	1,891	5,110	7,016	16,361	8,313	247,571	7,129	23,378	255,884
	2006											
	Quarter 1 - Trimestre 1	286,451	133	1,950	5,011	7,130	15,881	7,891	248,454	7,094	23,011	256,345
	Quarter 2 - Trimestre 2	301,198	131	2,011	4,956	7,058	16,032	8,307	262,702	7,099	23,090	271,008
	Quarter 3 - Trimestre 3	299,531	121	1,865	4,906	7,971	16,533	9,491	258,642	6,892	24,505	268,134
	Quarter 4 - Trimestre 4	291,568	147	1,884	4,793	7,669	16,085	7,969	253,021	6,824	23,754	260,990
	Annual - Annuel	294,687	133	1,927	4,917	7,457	16,133	8,415	255,705	6,977	23,590	264,120
	2007											
	Quarter 1 - Trimestre 1	288,082	138	2,093	4,594	7,125	16,013	6,829	251,290	6,825	23,138	258,119
	Quarter 2 - Trimestre 2	298,768	129	2,182	4,483	7,504	16,036	7,385	261,048	6,794	23,540	268,434
	Quarter 3 - Trimestre 3	304,771	115	2,044	4,929	7,905	16,379	9,323	264,077	7,087	24,285	273,400
	Quarter 4 - Trimestre 4	301,088	134	2,138	4,785	7,527	17,071	7,410	262,022	7,057	24,599	269,433
	Annual - Annuel	298,177	129	2,114	4,697	7,515	16,375	7,737	259,609	6,941	23,890	267,346
	2008											
	Quarter 1 - Trimestre 1	303,283	172	2,402	5,204	6,992	16,235	7,820	264,457	7,778	23,227	272,277
	Quarter 2 - Trimestre 2	316,740	165	2,321	5,078	7,636	16,137	8,740	276,663	7,564	23,774	285,403

Table 10
Quarterly and Annual Estimates of Employment by Enterprise
Size of Employment, for All Employees, for Selected Industries,
Canada, Provinces and Territories.

Tableau 10
Estimations trimestrielles et annuelles de l'emploi par taille
d'entreprise selon l'emploi, pour l'ensemble des salariés pour
une sélection d'industries, Canada, provinces et territoires.

(Continued - suite)

NAICS 2007	Industry	Size - Taille										
		All Sizes - Toutes les tailles	0-4	5-19	20-49	50-99	100-299	300-499	500 +	0-49	50-299	300 +
ONTARIO												
11-91N Industrial aggregate (excluding unclassified) - Ensemble des industries sauf les entreprises non classifiées												
2004												
	Quarter 1 - Trimestre 1	5,031,514	311,795	629,735	497,844	407,805	567,897	221,941	2,394,496	1,439,375	975,703	2,616,437
	Quarter 2 - Trimestre 2	5,175,455	320,959	668,184	515,505	421,804	582,704	234,509	2,431,790	1,504,648	1,004,508	2,666,299
	Quarter 3 - Trimestre 3	5,130,685	319,172	675,863	525,119	428,079	595,724	244,325	2,342,404	1,520,153	1,023,803	2,586,729
	Quarter 4 - Trimestre 4	5,206,023	324,048	652,467	510,479	421,122	596,678	232,465	2,468,764	1,486,994	1,017,800	2,701,220
	Annual - Annuel	5,135,919	318,993	656,562	512,237	419,702	585,751	233,310	2,409,364	1,487,792	1,005,453	2,642,674
2005												
	Quarter 1 - Trimestre 1	5,073,859	320,690	622,040	484,820	403,164	571,413	228,006	2,443,727	1,427,549	974,577	2,671,732
	Quarter 2 - Trimestre 2	5,216,756	324,439	657,244	513,433	426,491	593,773	230,943	2,470,433	1,495,116	1,020,264	2,701,376
	Quarter 3 - Trimestre 3	5,200,394	325,818	668,453	529,353	434,984	606,982	241,448	2,393,356	1,523,624	1,041,967	2,634,804
	Quarter 4 - Trimestre 4	5,286,952	324,109	653,371	515,757	429,271	608,880	234,537	2,521,026	1,493,237	1,038,151	2,755,564
	Annual - Annuel	5,194,490	323,764	650,277	510,841	423,478	595,262	233,733	2,457,135	1,484,882	1,018,740	2,690,869
2006												
	Quarter 1 - Trimestre 1	5,195,751	328,051	631,959	498,901	416,703	591,703	224,295	2,504,139	1,458,911	1,008,406	2,728,434
	Quarter 2 - Trimestre 2	5,347,984	335,406	667,428	525,755	436,633	611,230	231,266	2,540,265	1,528,589	1,047,863	2,771,532
	Quarter 3 - Trimestre 3	5,308,854	333,912	675,541	535,294	443,365	626,461	246,372	2,447,909	1,544,747	1,069,826	2,694,280
	Quarter 4 - Trimestre 4	5,388,098	341,182	655,241	525,158	439,674	620,859	243,356	2,562,629	1,521,581	1,060,533	2,805,985
	Annual - Annuel	5,310,172	334,638	657,542	521,277	434,094	612,563	236,322	2,513,736	1,513,457	1,046,657	2,750,058
2007												
	Quarter 1 - Trimestre 1	5,285,583	328,493	645,088	504,270	422,230	605,501	236,387	2,543,612	1,477,852	1,027,732	2,779,999
	Quarter 2 - Trimestre 2	5,432,987	341,880	678,648	530,353	446,662	623,233	246,151	2,566,060	1,550,880	1,069,895	2,812,211
	Quarter 3 - Trimestre 3	5,405,196	341,480	695,511	545,287	452,453	628,183	251,631	2,490,651	1,582,278	1,080,636	2,742,283
	Quarter 4 - Trimestre 4	5,501,270	340,689	679,976	536,280	448,181	625,869	249,607	2,620,669	1,556,945	1,074,049	2,870,276
	Annual - Annuel	5,406,259	338,136	674,806	529,048	442,382	620,696	245,944	2,555,248	1,541,989	1,063,078	2,801,192
2008												
	Quarter 1 - Trimestre 1	5,391,358	339,361	656,824	514,678	434,211	600,126	239,242	2,606,915	1,510,863	1,034,337	2,846,157
	Quarter 2 - Trimestre 2	5,536,969	354,887	684,554	543,764	454,916	615,227	250,710	2,632,911	1,583,204	1,070,144	2,883,620
MANITOBA												
23 Construction - Construction												
2004												
	Quarter 1 - Trimestre 1	17,120	2,814	5,515	3,283	1,693	980	11,613	2,673	2,835
	Quarter 2 - Trimestre 2	20,420	3,159	6,404	3,892	2,055	1,683	13,456	3,737	3,227
	Quarter 3 - Trimestre 3	23,664	3,487	7,177	4,026	3,076	2,666	14,690	5,742	3,231
	Quarter 4 - Trimestre 4	21,648	3,507	6,549	3,830	2,537	2,054	13,886	4,591	3,171
	Annual - Annuel	20,713	3,242	6,411	3,758	2,340	1,846	13,411	4,186	3,116
2005												
	Quarter 1 - Trimestre 1	17,751	3,306	5,146	3,697	1,575	1,233	182	2,612	12,149	2,808	2,794
	Quarter 2 - Trimestre 2	20,342	3,379	6,376	4,058	1,883	1,549	284	2,812	13,813	3,432	3,096
	Quarter 3 - Trimestre 3	24,239	3,647	6,960	4,791	2,308	2,749	591	3,194	15,398	5,057	3,784
	Quarter 4 - Trimestre 4	22,674	3,335	6,626	4,490	2,496	1,917	885	2,925	14,451	4,413	3,810
	Annual - Annuel	21,251	3,417	6,277	4,259	2,066	1,862	486	2,886	13,953	3,927	3,371
2006												
	Quarter 1 - Trimestre 1	19,686	3,381	5,482	3,960	1,856	1,402	600	3,004	12,824	3,258	3,604
	Quarter 2 - Trimestre 2	22,640	4,020	6,649	4,320	2,387	1,584	463	3,217	14,989	3,971	3,679
	Quarter 3 - Trimestre 3	25,041	3,943	7,284	4,909	3,098	1,982	437	3,388	16,136	5,080	3,825
	Quarter 4 - Trimestre 4	23,761	3,965	6,834	4,916	2,603	1,643	495	3,305	15,714	4,246	3,800
	Annual - Annuel	22,782	3,827	6,562	4,526	2,486	1,653	499	3,229	14,916	4,139	3,727
2007												
	Quarter 1 - Trimestre 1	20,789	3,600	6,031	4,027	2,141	1,175	13,658	3,316	3,815
	Quarter 2 - Trimestre 2	24,169	3,732	7,153	4,840	2,920	1,580	15,726	4,500	3,943
	Quarter 3 - Trimestre 3	27,520	3,865	8,087	4,893	3,767	2,704	16,845	6,470	4,205
	Quarter 4 - Trimestre 4	26,342	3,968	7,478	4,706	3,335	2,726	16,153	6,062	4,128
	Annual - Annuel	24,705	3,791	7,188	4,617	3,041	2,046	15,595	5,087	4,023
2008												
	Quarter 1 - Trimestre 1	23,049	3,818	6,592	4,283	2,790	2,041	14,693	4,832	3,524
	Quarter 2 - Trimestre 2	26,047	3,978	7,990	4,930	3,353	2,339	16,898	5,692	3,457
31-33 Manufacturing - Fabrication												
2004												
	Quarter 1 - Trimestre 1	60,113	1,293	4,787	6,060	5,481	8,801	4,834	28,857	12,140	14,282	33,691
	Quarter 2 - Trimestre 2	61,575	1,288	4,913	5,927	5,547	9,299	4,154	30,447	12,128	14,846	34,601
	Quarter 3 - Trimestre 3	61,921	1,233	4,962	6,107	5,612	9,644	4,577	29,785	12,302	15,257	34,362
	Quarter 4 - Trimestre 4	60,590	1,254	4,941	5,737	5,540	9,830	4,708	28,580	11,932	15,370	33,289
	Annual - Annuel	61,050	1,267	4,901	5,958	5,545	9,393	4,568	29,417	12,125	14,939	33,986
2005												
	Quarter 1 - Trimestre 1	61,283	1,397	4,769	5,497	5,171	9,311	5,296	29,841	11,663	14,482	35,138
	Quarter 2 - Trimestre 2	62,334	1,205	5,003	5,563	5,566	8,977	5,280	30,741	11,771	14,542	36,021
	Quarter 3 - Trimestre 3	62,972	1,220	4,975	5,580	5,854	8,749	4,866	31,727	11,775	14,604	36,594
	Quarter 4 - Trimestre 4	62,732	1,317	4,883	5,586	5,605	8,626	4,479	32,236	11,786	14,231	36,715
	Annual - Annuel	62,330	1,285	4,907	5,556	5,549	8,916	4,980	31,136	11,749	14,465	36,117

Table 10
Quarterly and Annual Estimates of Employment by Enterprise
Size of Employment, for All Employees, for Selected Industries,
Canada, Provinces and Territories.

Tableau 10
Estimations trimestrielles et annuelles de l'emploi par taille
d'entreprise selon l'emploi, pour l'ensemble des salariés pour
une sélection d'industries, Canada, provinces et territoires.

(Continued - suite)

NAICS 2007	Industry	Size - Taille										
		All Sizes - Toutes les tailles	0-4	5-19	20-49	50-99	100-299	300-499	500 +	0-49	50-299	300 +
SCIAN 2007	Industrie											
MANITOBA												
31-33 Manufacturing - Fabrication												
2006												
	Quarter 1 - Trimestre 1	61,764	1,253	4,863	5,670	5,340	8,889	5,597	30,151	11,786	14,230	35,749
	Quarter 2 - Trimestre 2	62,268	1,272	4,961	5,522	5,715	8,463	5,167	31,168	11,755	14,178	36,335
	Quarter 3 - Trimestre 3	63,231	1,179	4,852	5,878	5,045	9,652	4,860	31,765	11,909	14,697	36,625
	Quarter 4 - Trimestre 4	63,048	1,220	4,849	5,839	5,541	9,587	4,282	31,731	11,908	15,127	36,013
	Annual - Annuel	62,578	1,231	4,881	5,727	5,410	9,148	4,976	31,204	11,840	14,558	36,180
2007												
	Quarter 1 - Trimestre 1	61,642	1,154	4,654	5,897	5,395	9,255	4,387	30,901	11,704	14,650	35,288
	Quarter 2 - Trimestre 2	62,139	1,163	4,792	6,078	5,340	9,301	3,818	31,648	12,033	14,640	35,466
	Quarter 3 - Trimestre 3	63,016	1,147	4,904	6,408	5,220	9,533	4,005	31,800	12,458	14,753	35,805
	Quarter 4 - Trimestre 4	62,961	1,183	4,972	6,120	5,436	9,369	3,738	32,142	12,275	14,806	35,880
	Annual - Annuel	62,440	1,162	4,830	6,126	5,348	9,364	3,987	31,623	12,118	14,712	35,610
2008												
	Quarter 1 - Trimestre 1	62,112	1,156	4,736	6,244	5,236	9,057	3,335	32,349	12,136	14,293	35,684
	Quarter 2 - Trimestre 2	61,552	1,212	4,877	6,182	5,512	9,150	3,153	31,466	12,271	14,662	34,619
41 Wholesale Trade - Commerce de gros												
2004												
	Quarter 1 - Trimestre 1	21,789	1,717	4,323	3,877	1,989	2,424	1,220	6,239	9,917	4,413	7,459
	Quarter 2 - Trimestre 2	22,441	1,753	4,418	3,712	2,209	2,681	1,564	6,104	9,883	4,890	7,669
	Quarter 3 - Trimestre 3	22,784	1,638	4,505	3,804	2,244	2,932	1,141	6,518	9,947	5,177	7,660
	Quarter 4 - Trimestre 4	22,423	1,708	4,327	3,930	1,880	2,743	1,254	6,580	9,965	4,623	7,834
	Annual - Annuel	22,359	1,704	4,393	3,831	2,081	2,695	1,295	6,361	9,928	4,776	7,655
2005												
	Quarter 1 - Trimestre 1	21,863	1,622	4,083	3,873	1,979	2,602	1,187	6,516	9,578	4,581	7,703
	Quarter 2 - Trimestre 2	22,130	1,709	4,153	3,776	2,036	2,793	1,281	6,382	9,637	4,829	7,663
	Quarter 3 - Trimestre 3	22,077	1,597	4,243	3,856	1,874	2,874	1,256	6,378	9,696	4,748	7,633
	Quarter 4 - Trimestre 4	21,943	1,665	4,213	3,889	1,755	2,581	1,347	6,493	9,766	4,337	7,841
	Annual - Annuel	22,003	1,648	4,173	3,848	1,911	2,713	1,268	6,442	9,670	4,624	7,710
2006												
	Quarter 1 - Trimestre 1	21,863	1,601	4,273	3,589	1,890	2,585	1,313	6,614	9,462	4,474	7,927
	Quarter 2 - Trimestre 2	22,555	1,607	4,387	3,641	2,011	2,663	1,373	6,873	9,636	4,674	8,246
	Quarter 3 - Trimestre 3	22,740	1,590	4,465	3,544	2,223	2,441	1,407	7,070	9,599	4,663	8,477
	Quarter 4 - Trimestre 4	23,055	1,646	4,503	3,767	2,065	2,520	1,601	6,953	9,916	4,585	8,553
	Annual - Annuel	22,553	1,611	4,407	3,635	2,047	2,552	1,423	6,878	9,653	4,599	8,301
2007												
	Quarter 1 - Trimestre 1	23,081	1,448	4,653	3,775	2,173	2,252	1,543	7,237	9,876	4,426	8,779
	Quarter 2 - Trimestre 2	23,925	1,488	4,764	3,864	2,194	2,493	1,541	7,579	10,116	4,688	9,121
	Quarter 3 - Trimestre 3	24,460	1,453	4,856	3,951	2,367	2,368	1,281	8,184	10,260	4,735	9,465
	Quarter 4 - Trimestre 4	24,409	1,556	4,802	3,624	2,382	2,376	1,269	8,400	9,982	4,758	9,669
	Annual - Annuel	23,969	1,486	4,769	3,804	2,279	2,372	1,408	7,850	10,059	4,652	9,258
2008												
	Quarter 1 - Trimestre 1	23,658	1,528	4,508	3,451	2,305	2,210	1,411	8,246	9,486	4,515	9,657
	Quarter 2 - Trimestre 2	24,344	1,471	4,541	3,762	2,145	2,493	1,473	8,459	9,774	4,638	9,932
44-45 Retail trade - Commerce de détail												
2004												
	Quarter 1 - Trimestre 1	59,530	3,551	10,675	7,362	5,208	3,494	1,270	27,970	21,588	8,703	29,240
	Quarter 2 - Trimestre 2	61,052	3,428	11,074	7,680	4,676	3,563	1,742	28,890	22,182	8,239	30,632
	Quarter 3 - Trimestre 3	61,593	3,567	11,146	7,310	4,617	3,632	1,674	29,647	22,023	8,249	31,320
	Quarter 4 - Trimestre 4	63,257	3,534	10,779	7,384	4,507	3,929	1,759	31,365	21,697	8,436	33,124
	Annual - Annuel	61,358	3,520	10,919	7,434	4,752	3,654	1,611	29,468	21,872	8,406	31,079
2005												
	Quarter 1 - Trimestre 1	61,138	3,506	10,506	6,889	4,590	3,397	1,938	30,313	20,900	7,987	32,251
	Quarter 2 - Trimestre 2	62,400	3,270	10,919	7,385	4,734	4,012	1,676	30,404	21,575	8,745	32,080
	Quarter 3 - Trimestre 3	62,657	3,236	11,158	7,358	4,793	4,135	1,475	30,501	21,752	8,928	31,976
	Quarter 4 - Trimestre 4	63,392	3,195	10,776	7,354	4,881	4,161	1,487	31,538	21,324	9,043	33,025
	Annual - Annuel	62,397	3,302	10,840	7,246	4,750	3,926	1,644	30,689	21,388	8,676	32,333
2006												
	Quarter 1 - Trimestre 1	61,826	3,343	10,458	7,196	4,981	3,830	1,649	30,368	20,997	8,811	32,017
	Quarter 2 - Trimestre 2	62,342	3,280	10,955	7,098	5,479	3,866	1,751	29,914	21,332	9,345	31,665
	Quarter 3 - Trimestre 3	63,041	3,480	10,913	7,137	5,377	3,182	1,441	31,510	21,530	8,559	32,951
	Quarter 4 - Trimestre 4	65,547	3,390	10,501	7,399	5,087	3,420	1,378	34,372	21,290	8,507	35,750
	Annual - Annuel	63,189	3,373	10,707	7,208	5,231	3,575	1,555	31,541	21,287	8,806	33,096
2007												
	Quarter 1 - Trimestre 1	64,443	3,253	10,341	7,673	4,824	3,378	1,620	33,355	21,267	8,201	34,975
	Quarter 2 - Trimestre 2	66,342	3,289	10,846	8,079	5,251	4,014	1,742	33,121	22,214	9,265	34,863
	Quarter 3 - Trimestre 3	66,710	3,375	11,107	7,847	5,565	3,724	1,626	33,465	22,329	9,289	35,091
	Quarter 4 - Trimestre 4	68,240	3,199	10,872	7,946	5,367	4,636	1,368	34,853	22,017	10,002	36,221
	Annual - Annuel	66,434	3,279	10,792	7,886	5,251	3,938	1,589	33,698	21,957	9,189	35,288
2008												
	Quarter 1 - Trimestre 1	68,271	3,216	10,594	7,729	5,844	3,716	1,192	35,980	21,539	9,560	37,172
	Quarter 2 - Trimestre 2	69,978	3,244	11,137	7,972	6,102	4,261	1,587	35,675	22,353	10,363	37,263

Table 10
Quarterly and Annual Estimates of Employment by Enterprise
Size of Employment, for All Employees, for Selected Industries,
Canada, Provinces and Territories.

Tableau 10
Estimations trimestrielles et annuelles de l'emploi par taille
d'entreprise selon l'emploi, pour l'ensemble des salariés pour
une sélection d'industries, Canada, provinces et territoires.

(Continued - suite)

NAICS 2007	Industry	Size - Taille										
		All Sizes - Toutes les tailles	0-4	5-19	20-49	50-99	100-299	300-499	500 +	0-49	50-299	300 +
SCIAN 2007	Industrie											
MANITOBA												
48-49 Transportation & warehousing - Transport et entreposage												
	2004											
	Quarter 1 - Trimestre 1	29,143	1,704	2,708	2,206	2,191	3,456	1,553	15,325	6,618	5,647	16,879
	Quarter 2 - Trimestre 2	29,874	1,704	2,737	2,537	1,666	3,882	1,759	15,588	6,978	5,549	17,347
	Quarter 3 - Trimestre 3	29,531	1,800	2,746	2,407	1,666	3,918	1,775	15,219	6,953	5,584	16,994
	Quarter 4 - Trimestre 4	29,258	1,772	2,781	2,293	1,576	4,423	1,491	14,923	6,846	5,998	16,414
	Annual - Annuel	29,451	1,745	2,743	2,361	1,775	3,920	1,645	15,264	6,849	5,694	16,908
	2005											
	Quarter 1 - Trimestre 1	27,685	1,750	2,595	2,174	1,710	4,351	1,609	13,497	6,518	6,061	15,106
	Quarter 2 - Trimestre 2	27,952	1,693	2,779	2,381	1,740	4,086	1,746	13,526	6,853	5,826	15,272
	Quarter 3 - Trimestre 3	28,240	1,764	2,817	2,252	2,045	3,819	1,852	13,692	6,833	5,863	15,544
	Quarter 4 - Trimestre 4	28,232	1,808	2,816	2,155	1,921	3,596	2,089	13,847	6,779	5,517	15,936
	Annual - Annuel	28,027	1,754	2,752	2,240	1,854	3,963	1,824	13,640	6,746	5,817	15,464
	2006											
	Quarter 1 - Trimestre 1	28,100	1,772	2,743	2,237	1,472	3,731	2,285	13,861	6,752	5,202	16,146
	Quarter 2 - Trimestre 2	28,541	1,685	2,943	2,467	1,532	3,483	2,427	14,004	7,095	5,016	16,431
	Quarter 3 - Trimestre 3	28,728	1,723	2,983	2,323	1,915	3,709	1,757	14,319	7,028	5,624	16,076
	Quarter 4 - Trimestre 4	29,228	1,779	2,858	2,178	1,961	3,433	2,165	14,854	6,815	5,393	17,019
	Annual - Annuel	28,649	1,740	2,882	2,301	1,720	3,589	2,158	14,260	6,923	5,309	16,418
	2007											
	Quarter 1 - Trimestre 1	28,854	1,643	2,708	2,194	1,946	3,587	1,810	14,966	6,545	5,533	16,776
	Quarter 2 - Trimestre 2	29,407	1,753	2,873	2,147	2,132	3,082	2,248	15,172	6,773	5,215	17,420
	Quarter 3 - Trimestre 3	29,395	1,739	3,054	2,128	2,136	3,845	1,676	14,818	6,920	5,981	16,494
	Quarter 4 - Trimestre 4	28,802	1,776	2,972	2,211	1,946	2,811	1,843	15,244	6,959	4,756	17,087
	Annual - Annuel	29,114	1,728	2,902	2,170	2,040	3,331	1,894	15,050	6,799	5,371	16,944
	2008											
	Quarter 1 - Trimestre 1	29,232	1,773	2,821	2,108	1,876	2,550	1,799	16,304	6,702	4,426	18,104
	Quarter 2 - Trimestre 2	29,617	1,800	2,890	2,271	1,837	2,527	1,741	16,552	6,961	4,364	18,293
51	Information & cultural industries - Industrie de l'information et industrie culturelle											
	2004											
	Quarter 1 - Trimestre 1	12,541	308	913	790	2,011	1,446	9,085
	Quarter 2 - Trimestre 2	12,759	326	975	716	2,016	1,185	9,558
	Quarter 3 - Trimestre 3	13,602	334	936	824	2,094	1,305	10,203
	Quarter 4 - Trimestre 4	13,595	332	945	940	2,217	1,265	10,113
	Annual - Annuel	13,124	325	942	817	2,084	1,300	9,740
	2005											
	Quarter 1 - Trimestre 1	13,586	337	1,013	872	2,222	1,162	10,202
	Quarter 2 - Trimestre 2	13,912	320	1,019	919	2,258	1,053	10,601
	Quarter 3 - Trimestre 3	13,701	322	1,070	896	2,287	1,063	10,351
	Quarter 4 - Trimestre 4	13,341	347	1,029	879	2,255	1,029	10,057
	Annual - Annuel	13,635	332	1,033	891	2,256	1,077	10,303
	2006											
	Quarter 1 - Trimestre 1	12,683	373	988	932	2,293	926	9,464
	Quarter 2 - Trimestre 2	12,284	347	1,030	819	2,195	910	9,179
	Quarter 3 - Trimestre 3	12,158	334	1,055	829	2,218	859	9,081
	Quarter 4 - Trimestre 4	12,238	340	1,066	892	2,298	935	9,005
	Annual - Annuel	12,341	348	1,035	868	2,251	907	9,182
	2007											
	Quarter 1 - Trimestre 1	12,283	316	1,048	897	2,261	1,118	8,904
	Quarter 2 - Trimestre 2	12,342	311	1,077	789	2,178	1,145	9,019
	Quarter 3 - Trimestre 3	12,305	308	1,026	786	2,120	1,084	9,101
	Quarter 4 - Trimestre 4	12,322	301	977	751	2,028	998	9,296
	Annual - Annuel	12,313	309	1,032	806	2,147	1,086	9,080
	2008											
	Quarter 1 - Trimestre 1	12,438	323	948	772	91	1,096	2,043	1,187	9,208
	Quarter 2 - Trimestre 2	12,447	325	927	738	83	922	1,990	1,004	9,453
52	Finance & insurance - Finance et assurances											
	2004											
	Quarter 1 - Trimestre 1	26,585	1,091	1,741	1,473	786	2,900	4,305	3,686	18,594
	Quarter 2 - Trimestre 2	27,199	1,118	1,713	1,604	773	3,006	4,435	3,780	18,985
	Quarter 3 - Trimestre 3	27,577	1,153	1,607	1,597	832	2,935	4,358	3,768	19,452
	Quarter 4 - Trimestre 4	27,906	1,150	1,686	1,457	871	2,993	4,293	3,864	19,750
	Annual - Annuel	27,317	1,128	1,687	1,533	816	2,959	4,348	3,774	19,195
	2005											
	Quarter 1 - Trimestre 1	27,885	1,093	1,798	1,402	952	2,786	4,293	3,738	19,855
	Quarter 2 - Trimestre 2	28,505	1,135	1,724	1,542	888	2,628	4,401	3,516	20,588
	Quarter 3 - Trimestre 3	28,706	1,134	1,738	1,492	926	2,546	4,364	3,472	20,871
	Quarter 4 - Trimestre 4	29,155	1,098	1,875	1,633	895	2,341	4,606	3,236	21,313
	Annual - Annuel	28,563	1,115	1,784	1,517	915	2,575	4,416	3,490	20,657
	2006											
	Quarter 1 - Trimestre 1	29,376	1,237	1,884	1,565	917	2,884	329	20,561	4,685	3,801	20,889
	Quarter 2 - Trimestre 2	29,814	1,124	2,007	1,687	898	2,634	801	20,662	4,818	3,532	21,463

Table 10
Quarterly and Annual Estimates of Employment by Enterprise
Size of Employment, for All Employees, for Selected Industries,
Canada, Provinces and Territories.

Tableau 10
Estimations trimestrielles et annuelles de l'emploi par taille
d'entreprise selon l'emploi, pour l'ensemble des salariés pour
une sélection d'industries, Canada, provinces et territoires.

(Continued - suite)

NAICS 2007	Industry	Size - Taille										
		All Sizes - Toutes les tailles	0-4	5-19	20-49	50-99	100-299	300-499	500 +	0-49	50-299	300 +
SCIAN 2007	Industrie											
MANITOBA												
52	Finance & insurance - Finance et assurances											
	2006											
	Quarter 3 - Trimestre 3	30,045	1,168	1,960	1,622	1,084	2,701	491	21,019	4,750	3,785	21,510
	Quarter 4 - Trimestre 4	30,081	1,278	1,895	1,597	1,182	2,390	887	20,851	4,771	3,572	21,738
	Annual - Annuel	29,829	1,202	1,937	1,618	1,020	2,652	627	20,773	4,756	3,673	21,400
	2007											
	Quarter 1 - Trimestre 1	30,668	1,200	1,966	1,499	1,333	1,830	949	21,891	4,665	3,164	22,840
	Quarter 2 - Trimestre 2	31,197	1,247	2,001	1,612	1,288	2,059	986	22,004	4,860	3,347	22,990
	Quarter 3 - Trimestre 3	31,387	1,204	2,056	1,565	1,291	2,386	940	21,944	4,826	3,677	22,884
	Quarter 4 - Trimestre 4	31,457	1,202	2,126	1,603	1,557	2,364	749	21,855	4,932	3,921	22,604
	Annual - Annuel	31,177	1,214	2,037	1,570	1,367	2,160	906	21,924	4,820	3,527	22,829
	2008											
	Quarter 1 - Trimestre 1	31,339	1,220	1,883	1,485	1,321	2,661	752	22,017	4,588	3,982	22,769
	Quarter 2 - Trimestre 2	31,173	1,231	1,887	1,371	1,301	2,919	765	21,700	4,488	4,220	22,465
53	Real estate & rental & leasing - Services immobiliers et services de location et de location à bail											
	2004											
	Quarter 1 - Trimestre 1	7,177	1,166	1,464	1,197	696	750	3,827	1,446	1,904
	Quarter 2 - Trimestre 2	7,215	1,235	1,534	1,202	597	713	3,970	1,310	1,935
	Quarter 3 - Trimestre 3	7,166	1,213	1,628	1,173	580	613	4,014	1,193	1,959
	Quarter 4 - Trimestre 4	8,363	1,167	1,669	1,109	631	785	3,945	1,415	3,003
	Annual - Annuel	7,480	1,195	1,574	1,170	626	715	3,939	1,341	2,200
	2005											
	Quarter 1 - Trimestre 1	9,382	1,084	1,609	1,087	536	679	3,781	1,215	4,386
	Quarter 2 - Trimestre 2	8,359	1,224	1,599	1,159	501	678	3,983	1,178	3,198
	Quarter 3 - Trimestre 3	8,679	1,212	1,639	1,169	489	692	4,019	1,181	3,479
	Quarter 4 - Trimestre 4	8,613	1,194	1,632	1,168	537	745	3,994	1,282	3,337
	Annual - Annuel	8,758	1,179	1,620	1,146	516	698	3,944	1,214	3,600
	2006											
	Quarter 1 - Trimestre 1	8,693	1,109	1,678	1,174	422	977	3,962	1,399	3,333
	Quarter 2 - Trimestre 2	8,602	1,227	1,640	1,115	583	625	3,982	1,208	3,411
	Quarter 3 - Trimestre 3	8,686	1,173	1,718	1,149	679	506	4,040	1,185	3,461
	Quarter 4 - Trimestre 4	9,042	1,181	1,632	1,164	631	781	3,977	1,413	3,652
	Annual - Annuel	8,756	1,172	1,667	1,151	579	722	3,990	1,301	3,464
	2007											
	Quarter 1 - Trimestre 1	8,752	1,096	1,661	1,167	984	2,852	3,924	991	3,837
	Quarter 2 - Trimestre 2	8,685	1,060	1,757	1,078	1,156	2,605	3,895	1,030	3,760
	Quarter 3 - Trimestre 3	8,729	1,091	1,710	1,107	1,129	2,622	3,908	1,071	3,751
	Quarter 4 - Trimestre 4	8,727	1,127	1,706	1,148	1,050	2,637	3,982	1,057	3,688
	Annual - Annuel	8,723	1,093	1,709	1,125	1,080	2,679	3,927	1,037	3,759
	2008											
	Quarter 1 - Trimestre 1	8,552	1,078	1,631	1,096	248	698	1,065	2,737	3,804	946	3,802
	Quarter 2 - Trimestre 2	8,580	1,130	2,013	1,377	513	897	1,127	1,523	4,520	1,410	2,650
54	Professional, scientific & technical services - Services professionnels, scientifiques et techniques											
	2004											
	Quarter 1 - Trimestre 1	16,285	2,579	3,307	1,967	1,115	1,312	789	5,218	7,853	2,426	6,006
	Quarter 2 - Trimestre 2	16,303	2,513	3,436	1,989	1,248	1,197	458	5,462	7,939	2,445	5,920
	Quarter 3 - Trimestre 3	16,022	2,539	3,370	2,086	1,029	1,613	297	5,088	7,995	2,642	5,384
	Quarter 4 - Trimestre 4	15,833	2,592	3,365	2,279	1,106	1,604	335	4,552	8,236	2,711	4,886
	Annual - Annuel	16,111	2,556	3,369	2,080	1,124	1,432	469	5,080	8,005	2,556	5,549
	2005											
	Quarter 1 - Trimestre 1	16,025	2,542	3,408	2,267	1,120	1,742	535	4,410	8,218	2,863	4,945
	Quarter 2 - Trimestre 2	16,079	2,523	3,631	2,286	1,153	1,764	672	4,050	8,440	2,918	4,721
	Quarter 3 - Trimestre 3	15,752	2,527	3,496	2,465	1,220	1,362	795	3,887	8,488	2,582	4,682
	Quarter 4 - Trimestre 4	15,814	2,504	3,535	2,319	1,256	1,522	842	3,836	8,359	2,777	4,678
	Annual - Annuel	15,918	2,524	3,518	2,335	1,187	1,598	711	4,046	8,376	2,785	4,756
	2006											
	Quarter 1 - Trimestre 1	16,030	2,541	3,468	2,226	1,248	1,510	446	4,590	8,235	2,758	5,037
	Quarter 2 - Trimestre 2	16,084	2,652	3,747	2,162	1,196	1,588	226	4,514	8,560	2,784	4,740
	Quarter 3 - Trimestre 3	15,223	2,524	3,690	2,320	1,316	1,459	225	3,689	8,534	2,775	3,914
	Quarter 4 - Trimestre 4	15,314	2,687	3,580	2,294	1,284	1,421	469	3,580	8,561	2,705	4,049
	Annual - Annuel	15,663	2,601	3,621	2,250	1,261	1,494	342	4,093	8,472	2,756	4,435
	2007											
	Quarter 1 - Trimestre 1	15,254	2,519	3,675	2,238	1,477	1,115	218	4,012	8,433	2,592	4,230
	Quarter 2 - Trimestre 2	16,063	2,547	3,904	2,244	1,329	1,333	249	4,456	8,696	2,662	4,705
	Quarter 3 - Trimestre 3	16,175	2,612	3,866	2,356	1,284	1,405	251	4,401	8,835	2,688	4,652
	Quarter 4 - Trimestre 4	16,385	2,702	3,693	2,543	1,252	1,336	468	4,392	8,938	2,588	4,860
	Annual - Annuel	15,969	2,595	3,785	2,345	1,335	1,297	296	4,315	8,725	2,632	4,612
	2008											
	Quarter 1 - Trimestre 1	16,131	2,670	3,803	2,326	1,207	1,412	328	4,385	8,799	2,619	4,713
	Quarter 2 - Trimestre 2	16,654	2,693	3,999	2,292	1,244	1,459	482	4,485	8,984	2,703	4,968

Table 10
Quarterly and Annual Estimates of Employment by Enterprise
Size of Employment, for All Employees, for Selected Industries,
Canada, Provinces and Territories.

Tableau 10
Estimations trimestrielles et annuelles de l'emploi par taille
d'entreprise selon l'emploi, pour l'ensemble des salariés pour
une sélection d'industries, Canada, provinces et territoires.

(Continued - suite)

NAICS 2007	Industry	Size - Taille										
		All Sizes - Toutes les tailles	0-4	5-19	20-49	50-99	100-299	300-499	500 +	0-49	50-299	300 +
SCIAN 2007	Industrie											
MANITOBA												
56	Admin. & support, waste managemt. & remediation services - Services admin., soutien, gestion des déchets, assainissem.											
	2004											
	Quarter 1 - Trimestre 1	16,328	1,200	2,289	2,139	959	3,217	964	5,560	5,628	4,176	6,524
	Quarter 2 - Trimestre 2	17,276	1,320	2,575	2,157	1,279	2,514	1,917	5,514	6,052	3,793	7,431
	Quarter 3 - Trimestre 3	18,399	1,341	2,627	2,032	1,805	2,523	1,596	6,475	6,000	4,328	8,071
	Quarter 4 - Trimestre 4	18,097	1,271	2,387	2,022	1,609	2,404	1,831	6,574	5,679	4,013	8,404
	Annual - Annuel	17,525	1,283	2,470	2,088	1,413	2,664	1,577	6,031	5,840	4,077	7,608
	2005											
	Quarter 1 - Trimestre 1	18,424	1,189	2,291	1,875	1,603	2,839	1,217	7,409	5,355	4,442	8,626
	Quarter 2 - Trimestre 2	19,702	1,273	2,615	1,976	1,807	2,775	1,449	7,806	5,865	4,582	9,255
	Quarter 3 - Trimestre 3	20,609	1,281	2,704	1,871	2,142	2,658	1,599	8,355	5,856	4,800	9,953
	Quarter 4 - Trimestre 4	20,555	1,287	2,488	2,031	1,727	2,972	1,323	8,727	5,806	4,699	10,050
	Annual - Annuel	19,822	1,258	2,524	1,938	1,820	2,811	1,397	8,074	5,720	4,631	9,471
	2006											
	Quarter 1 - Trimestre 1	20,067	1,206	2,439	1,680	1,805	3,152	1,394	8,391	5,325	4,958	9,784
	Quarter 2 - Trimestre 2	20,971	1,314	2,757	1,721	1,920	3,597	1,077	8,586	5,792	5,517	9,662
	Quarter 3 - Trimestre 3	21,178	1,379	2,779	1,915	1,718	3,866	739	8,781	6,073	5,584	9,521
	Quarter 4 - Trimestre 4	21,116	1,364	2,676	1,951	1,425	3,523	1,981	8,195	5,991	4,949	10,176
	Annual - Annuel	20,833	1,316	2,663	1,817	1,717	3,535	1,298	8,488	5,795	5,252	9,786
	2007											
	Quarter 1 - Trimestre 1	20,400	1,245	2,652	1,676	1,557	3,604	1,695	7,972	5,572	5,160	9,667
	Quarter 2 - Trimestre 2	21,056	1,417	2,959	2,025	1,467	3,598	2,191	7,399	6,401	5,065	9,590
	Quarter 3 - Trimestre 3	21,953	1,465	2,948	2,268	1,559	3,867	1,903	7,944	6,681	5,426	9,846
	Quarter 4 - Trimestre 4	21,817	1,408	2,743	2,244	1,778	3,029	2,711	7,905	6,395	4,807	10,616
	Annual - Annuel	21,307	1,384	2,825	2,053	1,590	3,524	2,125	7,805	6,262	5,115	9,930
	2008											
	Quarter 1 - Trimestre 1	21,044	1,313	2,525	2,090	1,552	3,178	2,340	8,047	5,928	4,729	10,386
	Quarter 2 - Trimestre 2	21,659	1,408	2,866	2,160	1,942	2,854	2,533	7,896	6,434	4,796	10,430
61	Educational services - Services d'enseignement											
	2004											
	Quarter 1 - Trimestre 1	47,587	313	920	1,181	1,414	3,961	4,567	35,231	2,414	5,375	39,798
	Quarter 2 - Trimestre 2	48,646	340	1,011	1,151	1,278	3,895	3,699	37,271	2,502	5,173	40,971
	Quarter 3 - Trimestre 3	32,527	309	974	977	1,042	4,043	3,069	22,113	2,260	5,085	25,182
	Quarter 4 - Trimestre 4	49,575	334	966	1,149	1,147	3,971	4,239	37,770	2,448	5,118	42,010
	Annual - Annuel	44,584	324	968	1,114	1,220	3,967	3,894	33,097	2,406	5,188	36,990
	2005											
	Quarter 1 - Trimestre 1	49,086	349	948	1,144	1,266	3,895	4,856	36,627	2,442	5,162	41,483
	Quarter 2 - Trimestre 2	49,953	358	899	1,059	1,322	3,746	3,741	38,829	2,316	5,067	42,570
	Quarter 3 - Trimestre 3	33,238	326	1,011	870	1,220	3,647	3,540	22,625	2,206	4,867	26,165
	Quarter 4 - Trimestre 4	52,345	337	1,078	1,018	1,488	3,714	4,084	40,626	2,433	5,202	44,710
	Annual - Annuel	46,156	342	984	1,023	1,324	3,751	4,055	34,677	2,349	5,074	38,732
	2006											
	Quarter 1 - Trimestre 1	49,327	343	1,100	998	1,467	3,759	4,025	37,634	2,441	5,226	41,659
	Quarter 2 - Trimestre 2	49,223	333	1,099	992	1,318	3,579	4,204	37,698	2,424	4,897	41,902
	Quarter 3 - Trimestre 3	34,459	297	1,063	956	1,148	3,630	2,423	24,942	2,316	4,777	27,365
	Quarter 4 - Trimestre 4	50,355	307	1,098	1,070	1,273	3,503	4,178	38,927	2,474	4,775	43,105
	Annual - Annuel	45,841	320	1,090	1,004	1,301	3,618	3,708	34,800	2,414	4,919	38,508
	2007											
	Quarter 1 - Trimestre 1	48,680	310	1,098	1,111	1,218	4,164	3,130	37,649	2,519	5,382	40,779
	Quarter 2 - Trimestre 2	48,978	313	1,142	1,018	1,310	3,601	3,657	37,938	2,473	4,911	41,595
	Quarter 3 - Trimestre 3	35,042	286	1,143	897	1,352	3,159	2,879	25,326	2,327	4,511	28,205
	Quarter 4 - Trimestre 4	50,443	304	1,162	1,087	1,246	3,432	3,473	39,739	2,553	4,678	43,211
	Annual - Annuel	45,786	303	1,136	1,028	1,281	3,589	3,285	35,163	2,468	4,870	38,448
	2008											
	Quarter 1 - Trimestre 1	49,901	271	1,221	1,065	1,275	3,566	3,657	38,845	2,557	4,841	42,503
	Quarter 2 - Trimestre 2	50,599	291	1,253	1,184	1,280	3,235	3,559	39,796	2,728	4,516	43,355
62	Health care & social assistance - Soins de santé et assistance sociale											
	2004											
	Quarter 1 - Trimestre 1	65,545	3,565	6,833	5,325	4,669	7,271	1,272	36,611	15,723	11,940	37,883
	Quarter 2 - Trimestre 2	64,306	3,506	7,165	5,087	4,058	7,432	2,036	35,022	15,758	11,490	37,058
	Quarter 3 - Trimestre 3	64,798	3,335	7,013	4,846	4,100	7,654	1,954	35,895	15,194	11,754	37,849
	Quarter 4 - Trimestre 4	63,571	3,437	7,284	4,618	4,177	7,361	1,653	35,041	15,340	11,538	36,693
	Annual - Annuel	64,555	3,461	7,074	4,969	4,251	7,429	1,729	35,642	15,504	11,680	37,371
	2005											
	Quarter 1 - Trimestre 1	63,558	3,415	7,136	4,721	4,086	7,573	1,523	35,105	15,271	11,660	36,628
	Quarter 2 - Trimestre 2	64,352	3,462	7,285	4,719	4,219	7,349	1,989	35,330	15,466	11,568	37,318
	Quarter 3 - Trimestre 3	65,557	3,287	6,928	4,994	4,115	7,963	1,814	36,456	15,210	12,078	38,270
	Quarter 4 - Trimestre 4	65,480	3,274	7,405	4,970	4,237	7,814	1,464	36,317	15,649	12,050	37,781
	Annual - Annuel	64,737	3,359	7,188	4,851	4,164	7,675	1,697	35,802	15,399	11,839	37,499
	2006											
	Quarter 1 - Trimestre 1	65,184	3,410	7,326	4,926	4,208	7,856	1,708	35,750	15,662	12,064	37,458

Table 10
Quarterly and Annual Estimates of Employment by Enterprise
Size of Employment, for All Employees, for Selected Industries,
Canada, Provinces and Territories.

Tableau 10
Estimations trimestrielles et annuelles de l'emploi par taille
d'entreprise selon l'emploi, pour l'ensemble des salariés pour
une sélection d'industries, Canada, provinces et territoires.

(Continued - suite)

NAICS 2007	Industry	Size - Taille										
		All Sizes - Toutes les tailles	0-4	5-19	20-49	50-99	100-299	300-499	500 +	0-49	50-299	300 +
SCIAN 2007	Industrie											
MANITOBA												
62	Health care & social assistance - Soins de santé et assistance sociale											
	2006											
	Quarter 2 - Trimestre 2	66,025	3,319	7,580	5,274	4,276	7,669	1,636	36,272	16,172	11,945	37,908
	Quarter 3 - Trimestre 3	66,498	3,444	7,308	5,332	4,458	7,878	1,314	36,763	16,084	12,337	38,078
	Quarter 4 - Trimestre 4	66,366	3,561	7,503	5,187	4,444	7,455	1,214	37,002	16,252	11,899	38,215
	Annual - Annuel	66,019	3,433	7,429	5,180	4,347	7,715	1,468	36,447	16,042	12,061	37,915
	2007											
	Quarter 1 - Trimestre 1	67,509	3,546	7,531	4,818	4,817	7,024	901	38,872	15,895	11,842	39,772
	Quarter 2 - Trimestre 2	69,409	3,329	7,842	5,163	4,467	7,174	1,239	40,195	16,334	11,641	41,434
	Quarter 3 - Trimestre 3	70,220	3,301	7,663	5,517	4,502	7,104	1,401	40,731	16,482	11,606	42,132
	Quarter 4 - Trimestre 4	69,846	3,305	7,990	5,367	4,716	7,142	1,308	40,019	16,662	11,858	41,327
	Annual - Annuel	69,246	3,370	7,756	5,216	4,626	7,111	1,212	39,954	16,343	11,736	41,166
	2008											
	Quarter 1 - Trimestre 1	70,682	3,237	8,148	5,420	4,782	7,709	16,805	12,492	41,385
	Quarter 2 - Trimestre 2	72,378	3,342	8,153	5,365	4,936	7,839	16,861	12,775	42,743
71	Arts, entertainment & recreation - Arts, spectacles et loisirs											
	2004											
	Quarter 1 - Trimestre 1	4,793	521	1,231	877	751	967	2,629	1,719	445
	Quarter 2 - Trimestre 2	6,165	551	1,602	1,344	1,142	1,090	3,497	2,232	436
	Quarter 3 - Trimestre 3	7,664	521	1,758	1,867	1,451	1,546	4,145	2,997	522
	Quarter 4 - Trimestre 4	5,679	517	1,397	1,208	751	1,226	3,122	1,977	581
	Annual - Annuel	6,075	527	1,497	1,324	1,024	1,207	3,348	2,231	496
	2005											
	Quarter 1 - Trimestre 1	5,005	627	1,052	1,046	665	1,029	2,725	1,694	586
	Quarter 2 - Trimestre 2	6,510	584	1,632	1,485	1,079	1,113	3,701	2,192	617
	Quarter 3 - Trimestre 3	7,195	622	1,714	1,661	1,286	1,317	3,997	2,603	595
	Quarter 4 - Trimestre 4	5,439	574	1,269	1,001	983	979	2,845	1,962	632
	Annual - Annuel	6,037	602	1,417	1,298	1,003	1,110	3,317	2,113	607
	2006											
	Quarter 1 - Trimestre 1	4,992	..	1,218	814	863	948	1,811	..
	Quarter 2 - Trimestre 2	6,614	..	1,515	1,446	1,211	1,206	2,417	..
	Quarter 3 - Trimestre 3	7,391	..	1,670	1,716	1,320	1,529	2,848	..
	Quarter 4 - Trimestre 4	5,735	..	1,286	1,060	753	1,282	2,035	..
	Annual - Annuel	6,183	..	1,422	1,259	1,037	1,241	2,278	..
	2007											
	Quarter 1 - Trimestre 1	5,264	..	1,184	1,083	795	1,043	1,838	..
	Quarter 2 - Trimestre 2	6,908	..	1,539	1,671	1,062	1,365	2,428	..
	Quarter 3 - Trimestre 3	7,539	..	1,597	1,803	1,398	1,495	2,893	..
	Quarter 4 - Trimestre 4	5,628	..	1,224	1,139	1,037	999	2,036	..
	Annual - Annuel	6,335	..	1,386	1,424	1,073	1,226	2,299	..
	2008											
	Quarter 1 - Trimestre 1	5,094	..	1,078	1,054	942	634	1,576	..
	Quarter 2 - Trimestre 2	6,633	..	1,481	1,633	1,325	520	1,844	..
72	Accommodation & food services - Hébergement et services de restauration											
	2004											
	Quarter 1 - Trimestre 1	34,879	1,139	8,015	7,776	5,442	4,232	16,930	9,674	8,275
	Quarter 2 - Trimestre 2	35,833	1,387	8,645	8,249	5,155	3,745	18,281	8,900	8,652
	Quarter 3 - Trimestre 3	36,307	1,395	8,937	8,419	5,182	4,276	18,751	9,458	8,098
	Quarter 4 - Trimestre 4	34,866	1,231	8,003	7,930	5,162	4,557	17,164	9,719	7,983
	Annual - Annuel	35,471	1,288	8,400	8,093	5,235	4,203	17,781	9,438	8,252
	2005											
	Quarter 1 - Trimestre 1	32,741	1,276	7,851	7,363	5,099	3,829	16,490	8,928	7,323
	Quarter 2 - Trimestre 2	34,964	1,357	8,241	8,274	5,150	4,211	17,872	9,360	7,732
	Quarter 3 - Trimestre 3	35,266	1,358	8,410	8,482	5,135	4,464	18,250	9,599	7,417
	Quarter 4 - Trimestre 4	34,304	1,399	7,754	7,821	5,171	4,421	16,974	9,592	7,738
	Annual - Annuel	34,319	1,347	8,064	7,985	5,139	4,231	17,396	9,370	7,552
	2006											
	Quarter 1 - Trimestre 1	34,010	1,290	7,942	7,342	5,071	4,819	16,574	9,889	7,547
	Quarter 2 - Trimestre 2	36,783	1,101	8,430	8,459	5,457	5,531	17,989	10,988	7,806
	Quarter 3 - Trimestre 3	36,805	1,212	8,557	8,495	5,867	5,015	18,264	10,882	7,659
	Quarter 4 - Trimestre 4	35,754	1,279	7,891	7,743	6,113	5,205	16,913	11,318	7,524
	Annual - Annuel	35,838	1,221	8,205	8,010	5,627	5,142	17,435	10,769	7,634
	2007											
	Quarter 1 - Trimestre 1	35,109	1,181	7,705	8,058	5,459	5,528	16,944	10,986	7,179
	Quarter 2 - Trimestre 2	37,587	1,156	8,318	8,832	6,326	5,334	18,306	11,659	7,621
	Quarter 3 - Trimestre 3	38,583	1,542	8,754	8,865	6,201	5,600	19,160	11,801	7,621
	Quarter 4 - Trimestre 4	37,931	1,467	7,965	8,382	6,280	5,945	17,814	12,225	7,892
	Annual - Annuel	37,303	1,337	8,185	8,534	6,066	5,602	18,056	11,668	7,579
	2008											
	Quarter 1 - Trimestre 1	36,665	1,426	7,744	8,199	6,422	5,407	1,213	6,254	17,368	11,829	7,468
	Quarter 2 - Trimestre 2	38,770	1,387	8,359	8,978	6,997	5,238	1,555	6,256	18,724	12,235	7,811

Table 10
Quarterly and Annual Estimates of Employment by Enterprise
Size of Employment, for All Employees, for Selected Industries,
Canada, Provinces and Territories.

Tableau 10
Estimations trimestrielles et annuelles de l'emploi par taille
d'entreprise selon l'emploi, pour l'ensemble des salariés pour
une sélection d'industries, Canada, provinces et territoires.

(Continued - suite)

NAICS 2007	Industry	Size - Taille										
		All Sizes - Toutes les tailles	0-4	5-19	20-49	50-99	100-299	300-499	500 +	0-49	50-299	300 +
SCIAN 2007	Industrie											
MANITOBA												
81	Other services (except public administration) - Autres services, sauf les administrations publiques											
	2004											
	Quarter 1 - Trimestre 1	18,297	3,113	6,085	3,487	1,059	2,437	311	1,805	12,684	3,496	2,117
	Quarter 2 - Trimestre 2	18,324	3,595	5,883	3,226	1,232	2,105	304	1,979	12,704	3,337	2,283
	Quarter 3 - Trimestre 3	18,262	3,334	6,074	3,290	1,323	1,848	286	2,107	12,698	3,172	2,393
	Quarter 4 - Trimestre 4	18,684	3,389	5,869	3,312	1,329	2,011	279	2,495	12,570	3,339	2,774
	Annual - Annuel	18,392	3,358	5,978	3,329	1,236	2,100	295	2,097	12,664	3,336	2,392
	2005											
	Quarter 1 - Trimestre 1	18,030	3,418	5,767	3,229	1,259	1,767	12,414	3,026	2,590
	Quarter 2 - Trimestre 2	18,192	3,239	6,055	3,142	1,553	1,586	12,435	3,139	2,619
	Quarter 3 - Trimestre 3	18,206	3,380	5,919	3,174	1,647	1,535	12,473	3,182	2,551
	Quarter 4 - Trimestre 4	18,478	3,333	5,962	3,193	1,499	1,657	12,489	3,156	2,833
	Annual - Annuel	18,226	3,343	5,926	3,185	1,490	1,636	12,453	3,126	2,648
	2006											
	Quarter 1 - Trimestre 1	18,271	3,301	5,941	3,142	1,510	1,651	256	2,468	12,385	3,161	2,725
	Quarter 2 - Trimestre 2	19,080	3,448	6,147	3,333	1,502	1,586	275	2,789	12,928	3,088	3,063
	Quarter 3 - Trimestre 3	18,724	3,314	6,397	3,261	1,718	1,462	675	1,898	12,972	3,180	2,572
	Quarter 4 - Trimestre 4	18,626	3,313	6,246	3,094	1,674	1,528	529	2,241	12,654	3,202	2,771
	Annual - Annuel	18,675	3,344	6,183	3,208	1,601	1,557	434	2,349	12,735	3,158	2,783
	2007											
	Quarter 1 - Trimestre 1	19,012	3,083	6,107	3,065	1,650	1,511	12,256	3,161	3,595
	Quarter 2 - Trimestre 2	19,753	3,102	6,461	2,999	1,738	1,700	12,562	3,438	3,752
	Quarter 3 - Trimestre 3	19,909	3,212	6,410	3,260	1,721	1,621	12,882	3,342	3,685
	Quarter 4 - Trimestre 4	20,126	3,285	6,182	3,274	1,701	1,664	12,741	3,364	4,021
	Annual - Annuel	19,700	3,171	6,290	3,149	1,702	1,624	12,610	3,326	3,764
	2008											
	Quarter 1 - Trimestre 1	20,163	3,511	5,815	3,119	2,179	1,406	12,444	3,585	4,133
	Quarter 2 - Trimestre 2	20,681	3,435	6,336	3,158	1,925	1,708	12,930	3,633	4,118
91	Public administration - Administrations publiques											
	2004											
	Quarter 1 - Trimestre 1	35,832	234	1,363	1,097	1,875	2,643	2,695	4,518	28,618
	Quarter 2 - Trimestre 2	38,092	202	1,396	1,222	1,756	2,935	2,820	4,691	30,581
	Quarter 3 - Trimestre 3	38,052	184	1,352	1,430	2,060	3,132	2,966	5,191	29,895
	Quarter 4 - Trimestre 4	35,316	220	1,342	1,228	1,982	2,658	2,789	4,640	27,886
	Annual - Annuel	36,823	210	1,363	1,244	1,918	2,842	2,818	4,760	29,245
	2005											
	Quarter 1 - Trimestre 1	34,561	265	1,299	1,006	1,776	2,061	2,569	3,837	28,155
	Quarter 2 - Trimestre 2	36,844	232	1,399	1,088	1,632	2,107	2,718	3,739	30,386
	Quarter 3 - Trimestre 3	38,020	218	1,411	1,302	1,400	3,185	2,932	4,585	30,504
	Quarter 4 - Trimestre 4	36,149	250	1,268	1,157	1,323	2,902	2,675	4,225	29,249
	Annual - Annuel	36,394	241	1,344	1,138	1,533	2,564	2,723	4,096	29,574
	2006											
	Quarter 1 - Trimestre 1	35,159	261	1,269	815	1,426	2,604	2,345	4,030	28,784
	Quarter 2 - Trimestre 2	38,490	237	1,401	990	1,765	2,543	2,627	4,308	31,555
	Quarter 3 - Trimestre 3	38,479	221	1,478	1,067	2,023	2,598	2,767	4,620	31,092
	Quarter 4 - Trimestre 4	35,887	252	1,354	1,200	1,794	2,621	2,806	4,415	28,666
	Annual - Annuel	37,004	243	1,376	1,018	1,752	2,592	2,636	4,343	30,024
	2007											
	Quarter 1 - Trimestre 1	35,914	210	1,482	1,156	1,528	3,035	2,848	4,563	28,503
	Quarter 2 - Trimestre 2	38,290	225	1,398	1,376	1,837	3,188	2,999	5,024	30,266
	Quarter 3 - Trimestre 3	39,081	184	1,436	1,488	2,006	3,427	3,108	5,434	30,539
	Quarter 4 - Trimestre 4	37,233	180	1,517	1,381	1,824	3,203	3,078	5,028	29,127
	Annual - Annuel	37,630	200	1,458	1,350	1,799	3,213	3,008	5,012	29,609
	2008											
	Quarter 1 - Trimestre 1	37,187	264	1,447	1,214	1,782	3,406	2,925	5,188	29,075
	Quarter 2 - Trimestre 2	39,032	221	1,480	1,365	2,128	3,072	3,066	5,200	30,767
11-91N	Industrial aggregate (excluding unclassified) - Ensemble des industries sauf les entreprises non classifiées											
	2004											
	Quarter 1 - Trimestre 1	486,546	27,111	63,319	51,066	36,447	49,961	18,700	239,943	141,496	86,408	258,643
	Quarter 2 - Trimestre 2	501,388	28,286	66,572	52,667	35,649	50,694	20,817	246,703	147,525	86,343	267,520
	Quarter 3 - Trimestre 3	494,417	28,183	68,023	53,371	37,760	53,921	19,822	233,338	149,577	91,680	253,160
	Quarter 4 - Trimestre 4	502,717	28,217	65,523	51,421	35,650	53,834	20,841	247,231	145,162	89,484	268,072
	Annual - Annuel	496,267	27,949	65,859	52,131	36,376	52,102	20,045	241,804	145,940	88,479	261,849
	2005											
	Quarter 1 - Trimestre 1	491,168	27,946	62,461	49,061	34,218	50,270	21,884	245,327	139,468	84,488	267,211
	Quarter 2 - Trimestre 2	505,712	27,713	66,492	51,992	36,031	50,458	21,729	251,297	146,197	86,488	273,026
	Quarter 3 - Trimestre 3	498,964	27,886	67,433	53,462	37,490	53,097	21,514	238,082	148,781	90,588	259,596
	Quarter 4 - Trimestre 4	512,516	27,678	65,846	51,722	36,645	51,335	21,990	257,299	145,247	87,980	279,289
	Annual - Annuel	502,090	27,806	65,558	51,559	36,096	51,290	21,779	248,001	144,923	87,386	269,781
	2006											
	Quarter 1 - Trimestre 1	500,609	27,630	64,117	49,286	35,340	51,473	22,021	250,741	141,033	86,814	272,762

Table 10
Quarterly and Annual Estimates of Employment by Enterprise
Size of Employment, for All Employees, for Selected Industries,
Canada, Provinces and Territories.

Tableau 10
Estimations trimestrielles et annuelles de l'emploi par taille
d'entreprise selon l'emploi, pour l'ensemble des salariés pour
une sélection d'industries, Canada, provinces et territoires.

(Continued - suite)

NAICS 2007	Industry	Size - Taille										
		All Sizes - Toutes les tailles	0-4	5-19	20-49	50-99	100-299	300-499	500 +	0-49	50-299	300 +
SCIAN 2007	Industrie											
MANITOBA												
11-91N Industrial aggregate (excluding unclassified) - Ensemble des industries sauf les entreprises non classifiées												
2006												
	Quarter 2 - Trimestre 2	516,353	28,261	68,384	51,980	38,037	51,729	22,601	255,362	148,624	89,766	277,963
	Quarter 3 - Trimestre 3	506,547	28,164	69,285	53,502	39,803	52,705	18,992	244,097	150,951	92,507	263,089
	Quarter 4 - Trimestre 4	518,795	28,867	67,042	52,392	38,669	51,390	21,480	258,955	148,301	90,059	280,435
	Annual - Annuel	510,576	28,230	67,207	51,790	37,962	51,824	21,273	252,289	147,227	89,787	273,562
2007												
	Quarter 1 - Trimestre 1	511,090	26,958	65,737	51,503	37,537	50,715	19,653	258,988	144,198	88,252	278,641
	Quarter 2 - Trimestre 2	530,063	27,292	70,065	55,028	40,248	51,813	21,316	264,300	152,385	92,061	285,617
	Quarter 3 - Trimestre 3	526,421	28,049	71,935	56,405	42,010	54,435	19,694	253,893	156,389	96,445	273,587
	Quarter 4 - Trimestre 4	536,968	28,256	69,676	54,924	41,283	53,389	21,333	268,107	152,856	94,672	289,440
	Annual - Annuel	526,135	27,639	69,353	54,465	40,270	52,588	20,499	261,322	151,457	92,858	281,821
2008												
	Quarter 1 - Trimestre 1	529,279	28,117	66,556	52,828	40,418	51,597	20,803	268,960	147,501	92,015	289,763
	Quarter 2 - Trimestre 2	544,000	28,431	71,201	55,889	43,193	52,348	22,035	270,904	155,520	95,541	292,938
SASKATCHEWAN												
21 Mining, quarrying & oil & gas extraction - Extraction minière, exploitation en carrière et extraction de pétrole et de gaz												
2004												
	Quarter 1 - Trimestre 1	10,086	822	1,236	5,877
	Quarter 2 - Trimestre 2	10,119	806	1,258	6,119
	Quarter 3 - Trimestre 3	10,457	788	1,328	6,379
	Quarter 4 - Trimestre 4	10,785	825	1,298	6,525
	Annual - Annuel	10,362	811	1,280	6,225
2005												
	Quarter 1 - Trimestre 1	11,158	822	1,251	621	583	919	2,694	1,502	6,963
	Quarter 2 - Trimestre 2	11,350	815	1,261	679	545	1,098	2,755	1,643	6,952
	Quarter 3 - Trimestre 3	12,264	815	1,294	782	573	1,133	2,891	1,706	7,667
	Quarter 4 - Trimestre 4	12,425	866	1,313	789	509	1,359	2,968	1,869	7,588
	Annual - Annuel	11,799	829	1,280	718	553	1,127	2,827	1,680	7,292
2006												
	Quarter 1 - Trimestre 1	12,867	904	1,294	920	3,118	2,018	7,731
	Quarter 2 - Trimestre 2	13,791	935	1,323	774	3,032	1,892	8,867
	Quarter 3 - Trimestre 3	14,255	861	1,408	1,010	3,279	2,314	8,662
	Quarter 4 - Trimestre 4	14,059	840	1,499	952	3,291	2,280	8,488
	Annual - Annuel	13,743	885	1,381	914	3,180	2,126	8,437
2007												
	Quarter 1 - Trimestre 1	15,011	869	1,515	1,040	3,424	1,993	9,594
	Quarter 2 - Trimestre 2	14,217	900	1,548	846	3,295	1,947	8,975
	Quarter 3 - Trimestre 3	14,606	885	1,712	958	3,555	2,100	8,951
	Quarter 4 - Trimestre 4	14,839	946	1,687	968	3,602	2,387	8,850
	Annual - Annuel	14,668	900	1,616	953	3,469	2,107	9,092
2008												
	Quarter 1 - Trimestre 1	16,566	1,010	1,624	1,154	491	1,548	3,788	2,039	10,739
	Quarter 2 - Trimestre 2	15,553	1,000	1,660	965	523	1,633	3,625	2,156	9,772
23 Construction - Construction												
2004												
	Quarter 1 - Trimestre 1	14,975	2,816	4,789	2,438	1,304	788	10,043	2,092	2,840
	Quarter 2 - Trimestre 2	18,018	3,163	5,866	3,078	1,544	999	12,107	2,543	3,368
	Quarter 3 - Trimestre 3	20,420	3,441	6,380	3,699	1,951	1,449	13,521	3,400	3,499
	Quarter 4 - Trimestre 4	19,398	3,385	5,799	3,558	1,686	1,470	12,742	3,156	3,500
	Annual - Annuel	18,203	3,201	5,709	3,193	1,621	1,176	12,103	2,798	3,302
2005												
	Quarter 1 - Trimestre 1	15,426	3,071	4,655	2,631	1,473	667	10,356	2,140	2,931
	Quarter 2 - Trimestre 2	18,814	3,351	5,754	3,462	1,493	1,372	12,568	2,865	3,381
	Quarter 3 - Trimestre 3	21,648	3,573	6,286	3,979	1,679	2,363	13,839	4,042	3,768
	Quarter 4 - Trimestre 4	20,570	3,275	5,940	3,704	1,697	2,225	12,919	3,922	3,729
	Annual - Annuel	19,115	3,318	5,659	3,444	1,585	1,657	12,420	3,242	3,452
2006												
	Quarter 1 - Trimestre 1	17,390	3,129	5,063	3,002	1,574	1,266	11,194	2,840	3,356
	Quarter 2 - Trimestre 2	20,152	3,739	5,808	3,459	2,189	1,490	13,006	3,680	3,466
	Quarter 3 - Trimestre 3	22,895	3,784	6,452	4,108	2,262	2,377	14,344	4,639	3,912
	Quarter 4 - Trimestre 4	22,736	3,779	5,760	3,760	2,340	2,347	13,299	4,687	4,750
	Annual - Annuel	20,793	3,608	5,771	3,582	2,091	1,870	12,961	3,962	3,871
2007												
	Quarter 1 - Trimestre 1	20,233	3,420	5,425	3,275	2,015	1,801	398	3,899	12,120	3,816	4,297
	Quarter 2 - Trimestre 2	23,290	3,646	6,692	4,000	2,232	1,939	405	4,375	14,339	4,171	4,780
	Quarter 3 - Trimestre 3	26,455	3,908	7,485	4,262	3,203	2,708	510	4,378	15,655	5,911	4,888
	Quarter 4 - Trimestre 4	24,753	4,003	6,770	4,209	2,785	2,695	331	3,960	14,982	5,481	4,291
	Annual - Annuel	23,683	3,744	6,593	3,937	2,559	2,286	411	4,153	14,274	4,845	4,564

Table 10
Quarterly and Annual Estimates of Employment by Enterprise
Size of Employment, for All Employees, for Selected Industries,
Canada, Provinces and Territories.

Tableau 10
Estimations trimestrielles et annuelles de l'emploi par taille
d'entreprise selon l'emploi, pour l'ensemble des salariés pour
une sélection d'industries, Canada, provinces et territoires.

(Continued - suite)

NAICS 2007	Industry	Size - Taille										
		All Sizes - Toutes les tailles	0-4	5-19	20-49	50-99	100-299	300-499	500 +	0-4	50-299	300 +
SCIAN 2007	Industrie											
SASKATCHEWAN												
23	Construction - Construction											
	2008											
	Quarter 1 - Trimestre 1	21,511	4,001	5,914	3,365	2,129	2,240	13,280	4,368	3,863
	Quarter 2 - Trimestre 2	24,989	4,239	7,213	4,312	2,338	2,745	15,763	5,084	4,142
31-33	Manufacturing - Fabrication											
	2004											
	Quarter 1 - Trimestre 1	24,993	1,023	3,165	2,609	2,415	4,687	1,322	9,771	6,797	7,102	11,093
	Quarter 2 - Trimestre 2	26,249	1,005	3,397	2,833	2,759	4,720	1,355	10,180	7,235	7,479	11,535
	Quarter 3 - Trimestre 3	27,313	976	3,290	3,004	2,858	4,974	1,700	10,511	7,270	7,832	12,211
	Quarter 4 - Trimestre 4	26,517	946	3,323	2,882	2,736	4,854	1,639	10,137	7,151	7,590	11,776
	Annual - Annuel	26,268	988	3,294	2,832	2,692	4,809	1,504	10,150	7,113	7,501	11,654
	2005											
	Quarter 1 - Trimestre 1	26,209	997	3,094	2,635	2,557	5,024	6,726	7,582	11,902
	Quarter 2 - Trimestre 2	27,752	922	3,250	3,035	2,569	4,966	7,206	7,534	13,011
	Quarter 3 - Trimestre 3	27,877	905	3,415	3,155	2,982	4,408	7,475	7,391	13,012
	Quarter 4 - Trimestre 4	27,644	1,010	3,298	2,891	2,731	4,661	7,199	7,392	13,054
	Annual - Annuel	27,371	958	3,264	2,929	2,710	4,765	7,151	7,475	12,745
	2006											
	Quarter 1 - Trimestre 1	27,864	923	3,248	2,751	2,832	4,588	6,923	7,419	13,521
	Quarter 2 - Trimestre 2	27,857	1,012	3,228	3,087	2,748	4,610	7,327	7,358	13,172
	Quarter 3 - Trimestre 3	26,816	971	3,159	3,134	2,766	4,292	7,265	7,058	12,494
	Quarter 4 - Trimestre 4	25,965	980	3,026	3,263	2,661	3,942	7,269	6,603	12,092
	Annual - Annuel	27,125	972	3,166	3,059	2,752	4,358	7,196	7,109	12,820
	2007											
	Quarter 1 - Trimestre 1	25,925	855	3,028	3,170	2,538	3,794	7,052	6,331	12,541
	Quarter 2 - Trimestre 2	26,357	893	3,120	3,362	2,915	3,763	7,375	6,678	12,304
	Quarter 3 - Trimestre 3	26,455	902	3,171	3,321	2,774	3,959	7,394	6,733	12,328
	Quarter 4 - Trimestre 4	26,693	968	3,034	3,267	2,752	4,210	7,269	6,962	12,461
	Annual - Annuel	26,357	904	3,088	3,280	2,745	3,931	7,272	6,676	12,409
	2008											
	Quarter 1 - Trimestre 1	26,512	918	2,914	3,227	2,810	4,443	2,888	9,311	7,059	7,254	12,200
	Quarter 2 - Trimestre 2	28,123	941	3,012	3,403	3,190	4,172	3,087	10,319	7,355	7,362	13,406
41	Wholesale Trade - Commerce de gros											
	2004											
	Quarter 1 - Trimestre 1	17,586	1,330	3,850	2,977	1,863	2,165	855	4,546	8,157	4,028	5,401
	Quarter 2 - Trimestre 2	18,390	1,252	4,029	3,287	1,935	2,101	1,075	4,711	8,568	4,036	5,786
	Quarter 3 - Trimestre 3	18,528	1,208	3,982	3,504	1,835	2,220	1,026	4,753	8,694	4,054	5,779
	Quarter 4 - Trimestre 4	18,243	1,259	3,824	3,335	1,906	2,313	997	4,610	8,418	4,218	5,607
	Annual - Annuel	18,187	1,262	3,921	3,275	1,885	2,200	988	4,655	8,459	4,084	5,643
	2005											
	Quarter 1 - Trimestre 1	18,016	1,204	3,659	3,188	1,976	2,483	970	4,536	8,051	4,459	5,506
	Quarter 2 - Trimestre 2	18,299	1,192	3,669	3,390	1,879	2,601	990	4,578	8,252	4,480	5,567
	Quarter 3 - Trimestre 3	18,636	1,156	3,668	3,469	1,919	2,696	1,049	4,680	8,293	4,614	5,729
	Quarter 4 - Trimestre 4	18,650	1,177	3,549	3,460	1,714	2,940	1,007	4,803	8,186	4,654	5,810
	Annual - Annuel	18,400	1,182	3,636	3,377	1,872	2,680	1,004	4,649	8,195	4,552	5,653
	2006											
	Quarter 1 - Trimestre 1	18,647	1,146	3,613	3,277	1,703	2,953	954	5,002	8,035	4,656	5,956
	Quarter 2 - Trimestre 2	19,009	1,121	3,755	3,259	1,802	2,682	1,280	5,110	8,135	4,483	6,390
	Quarter 3 - Trimestre 3	19,172	1,125	3,670	3,359	1,866	2,617	1,286	5,248	8,155	4,483	6,534
	Quarter 4 - Trimestre 4	19,286	1,191	3,332	3,147	1,886	2,453	2,212	5,066	7,670	4,339	7,278
	Annual - Annuel	19,029	1,146	3,593	3,261	1,814	2,676	1,433	5,106	7,999	4,490	6,539
	2007											
	Quarter 1 - Trimestre 1	18,095	1,119	3,325	2,855	1,861	2,409	1,606	4,919	7,299	4,270	6,525
	Quarter 2 - Trimestre 2	18,922	1,075	3,359	3,120	1,887	2,505	1,845	5,132	7,554	4,392	6,976
	Quarter 3 - Trimestre 3	19,111	1,165	3,348	2,876	2,135	2,494	1,685	5,407	7,390	4,629	7,092
	Quarter 4 - Trimestre 4	18,597	1,177	3,211	2,702	2,052	2,261	1,717	5,477	7,091	4,313	7,194
	Annual - Annuel	18,681	1,134	3,311	2,888	1,984	2,417	1,713	5,234	7,333	4,401	6,947
	2008											
	Quarter 1 - Trimestre 1	18,278	1,139	3,205	2,490	2,139	2,230	1,794	5,281	6,835	4,369	7,075
	Quarter 2 - Trimestre 2	18,865	1,118	3,243	2,738	2,158	2,431	1,785	5,393	7,098	4,589	7,178
44-45	Retail trade - Commerce de détail											
	2004											
	Quarter 1 - Trimestre 1	50,978	3,835	11,350	6,164	4,061	3,060	1,017	21,491	21,350	7,121	22,508
	Quarter 2 - Trimestre 2	52,323	3,700	11,915	6,390	4,278	3,149	1,275	21,616	22,005	7,427	22,891
	Quarter 3 - Trimestre 3	52,611	3,740	11,889	6,311	4,537	3,119	1,041	21,975	21,940	7,656	23,015
	Quarter 4 - Trimestre 4	53,331	3,840	11,272	6,424	4,685	2,919	1,079	23,112	21,536	7,604	24,191
	Annual - Annuel	52,311	3,779	11,607	6,322	4,390	3,062	1,103	22,048	21,708	7,452	23,151
	2005											
	Quarter 1 - Trimestre 1	52,430	3,856	11,016	6,295	4,542	2,689	1,116	22,915	21,166	7,232	24,032
	Quarter 2 - Trimestre 2	53,936	3,544	11,674	6,683	4,761	3,449	1,118	22,707	21,901	8,209	23,825
	Quarter 3 - Trimestre 3	54,514	3,562	11,758	6,678	4,833	3,739	1,184	22,759	21,998	8,572	23,944

Table 10
Quarterly and Annual Estimates of Employment by Enterprise
Size of Employment, for All Employees, for Selected Industries,
Canada, Provinces and Territories.

Tableau 10
Estimations trimestrielles et annuelles de l'emploi par taille
d'entreprise selon l'emploi, pour l'ensemble des salariés pour
une sélection d'industries, Canada, provinces et territoires.

(Continued - suite)

NAICS 2007	Industry	Size - Taille										
		All Sizes - Toutes les tailles	0-4	5-19	20-49	50-99	100-299	300-499	500 +	0-49	50-299	300 +
SCIAN 2007	Industrie											
SASKATCHEWAN												
44-45 Retail trade - Commerce de détail												
2005												
	Quarter 4 - Trimestre 4	54,876	3,566	11,396	6,608	5,199	3,243	1,056	23,808	21,570	8,442	24,864
	Annual - Annuel	53,939	3,632	11,461	6,566	4,834	3,280	1,119	23,047	21,659	8,114	24,166
2006												
	Quarter 1 - Trimestre 1	54,269	3,683	11,144	6,257	5,360	3,454	1,094	23,277	21,084	8,814	24,371
	Quarter 2 - Trimestre 2	54,845	3,550	11,716	6,508	5,672	3,815	1,142	22,443	21,773	9,487	23,585
	Quarter 3 - Trimestre 3	55,565	3,680	11,701	6,526	4,953	4,220	1,066	23,420	21,907	9,173	24,485
	Quarter 4 - Trimestre 4	57,061	3,527	11,507	6,793	4,947	4,080	1,183	25,022	21,828	9,028	26,206
	Annual - Annuel	55,435	3,610	11,517	6,521	5,233	3,892	1,121	23,540	21,648	9,125	24,662
2007												
	Quarter 1 - Trimestre 1	55,914	3,381	11,573	6,569	4,800	4,670	1,177	23,744	21,523	9,470	24,921
	Quarter 2 - Trimestre 2	58,905	3,306	12,446	7,302	4,842	5,529	1,336	24,144	23,054	10,371	25,480
	Quarter 3 - Trimestre 3	60,315	3,301	12,674	7,093	4,969	6,002	1,359	24,918	23,068	10,970	26,277
	Quarter 4 - Trimestre 4	61,373	3,247	12,205	6,969	5,358	6,092	1,497	26,005	22,422	11,450	27,502
	Annual - Annuel	59,127	3,309	12,225	6,983	4,992	5,573	1,342	24,703	22,517	10,565	26,045
2008												
	Quarter 1 - Trimestre 1	61,110	3,364	12,112	6,790	5,671	5,423	1,463	26,288	22,265	11,094	27,751
	Quarter 2 - Trimestre 2	62,460	3,571	12,220	7,297	5,931	5,829	1,572	26,040	23,088	11,760	27,612
48-49 Transportation & warehousing - Transport et entreposage												
2004												
	Quarter 1 - Trimestre 1	19,731	1,851	2,443	1,857	1,144	2,193	779	9,464	6,152	3,337	10,242
	Quarter 2 - Trimestre 2	20,531	1,795	2,574	1,870	1,182	2,341	687	10,081	6,240	3,523	10,768
	Quarter 3 - Trimestre 3	19,831	1,828	2,486	1,926	1,191	1,941	1,107	9,353	6,240	3,132	10,460
	Quarter 4 - Trimestre 4	19,174	1,874	2,510	1,777	1,331	2,259	592	8,831	6,161	3,590	9,423
	Annual - Annuel	19,817	1,837	2,503	1,858	1,212	2,183	791	9,432	6,198	3,395	10,223
2005												
	Quarter 1 - Trimestre 1	19,057	1,801	2,449	1,843	1,272	2,412	607	8,673	6,093	3,683	9,280
	Quarter 2 - Trimestre 2	19,620	1,773	2,386	1,912	1,308	2,208	700	9,334	6,070	3,516	10,033
	Quarter 3 - Trimestre 3	19,233	1,822	2,538	1,877	1,296	2,106	791	8,801	6,238	3,402	9,593
	Quarter 4 - Trimestre 4	19,128	1,825	2,480	1,716	1,422	2,328	772	8,585	6,020	3,751	9,357
	Annual - Annuel	19,259	1,805	2,463	1,837	1,325	2,264	718	8,848	6,105	3,588	9,566
2006												
	Quarter 1 - Trimestre 1	19,107	1,839	2,418	1,802	1,401	2,386	618	8,643	6,059	3,787	9,261
	Quarter 2 - Trimestre 2	19,616	1,720	2,600	1,766	1,335	2,060	970	9,166	6,085	3,395	10,135
	Quarter 3 - Trimestre 3	19,450	1,793	2,521	1,723	1,686	1,855	496	9,376	6,037	3,541	9,872
	Quarter 4 - Trimestre 4	20,227	1,783	2,628	1,806	1,785	1,573	570	10,084	6,216	3,357	10,653
	Annual - Annuel	19,600	1,783	2,542	1,774	1,552	1,969	663	9,317	6,099	3,520	9,980
2007												
	Quarter 1 - Trimestre 1	19,709	1,754	2,409	1,916	1,478	1,316	6,079	2,794	10,835
	Quarter 2 - Trimestre 2	19,901	1,839	2,438	1,968	1,365	1,411	6,245	2,776	10,880
	Quarter 3 - Trimestre 3	19,908	1,855	2,646	1,945	1,254	1,567	6,447	2,820	10,641
	Quarter 4 - Trimestre 4	20,493	1,971	2,718	1,975	1,229	1,520	6,664	2,749	11,080
	Annual - Annuel	20,003	1,855	2,553	1,951	1,332	1,453	6,359	2,785	10,859
2008												
	Quarter 1 - Trimestre 1	20,166	1,969	2,685	1,831	1,290	2,121	935	9,335	6,485	3,411	10,270
	Quarter 2 - Trimestre 2	20,359	1,831	2,764	1,977	1,385	1,429	929	10,044	6,572	2,814	10,973
51 Information & cultural industries - Industrie de l'information et industrie culturelle												
2004												
	Quarter 1 - Trimestre 1	11,637	..	521	641	651	8,695
	Quarter 2 - Trimestre 2	11,821	..	591	519	700	8,917
	Quarter 3 - Trimestre 3	12,000	..	570	512	721	9,006
	Quarter 4 - Trimestre 4	11,759	..	494	468	920	8,732
	Annual - Annuel	11,804	..	544	535	748	8,838
2005												
	Quarter 1 - Trimestre 1	11,542	..	513	457	..	958	8,606
	Quarter 2 - Trimestre 2	12,055	..	492	496	..	1,243	8,876
	Quarter 3 - Trimestre 3	12,207	..	480	493	..	1,232	9,030
	Quarter 4 - Trimestre 4	11,803	..	401	542	..	1,098	8,683
	Annual - Annuel	11,902	..	472	497	..	1,133	8,799
2006												
	Quarter 1 - Trimestre 1	11,611	..	481	8,663
	Quarter 2 - Trimestre 2	12,066	..	509	8,993
	Quarter 3 - Trimestre 3	12,208	..	483	9,037
	Quarter 4 - Trimestre 4	12,572	..	469	9,247
	Annual - Annuel	12,114	..	485	8,985
2007												
	Quarter 1 - Trimestre 1	12,632	..	448	..	794	1,331	1,206	2,125	9,300
	Quarter 2 - Trimestre 2	12,819	..	432	..	519	1,195	1,172	1,714	9,933
	Quarter 3 - Trimestre 3	12,652	..	418	..	563	1,006	1,076	1,569	10,008
	Quarter 4 - Trimestre 4	12,576	..	456	..	492	1,040	1,133	1,531	9,911
	Annual - Annuel	12,670	..	439	..	592	1,143	1,147	1,735	9,788

Table 10
Quarterly and Annual Estimates of Employment by Enterprise
Size of Employment, for All Employees, for Selected Industries,
Canada, Provinces and Territories.

Tableau 10
Estimations trimestrielles et annuelles de l'emploi par taille
d'entreprise selon l'emploi, pour l'ensemble des salariés pour
une sélection d'industries, Canada, provinces et territoires.

(Continued - suite)

NAICS 2007	Industry	Size - Taille										
		All Sizes - Toutes les tailles	0-4	5-19	20-49	50-99	100-299	300-499	500 +	0-49	50-299	300 +
SCIAN 2007	Industrie											
SASKATCHEWAN												
51	Information & cultural industries - Industrie de l'information et industrie culturelle											
	2008											
	Quarter 1 - Trimestre 1	13,034	..	404	700	9,286	1,091	1,957	9,986
	Quarter 2 - Trimestre 2	13,658	..	391	651	10,099	1,085	1,822	10,750
54	Professional, scientific & technical services - Services professionnels, scientifiques et techniques											
	2004											
	Quarter 1 - Trimestre 1	10,721	2,480	2,783	1,075	775	854	390	2,364	6,338	1,629	2,754
	Quarter 2 - Trimestre 2	11,090	2,425	2,971	1,368	666	812	432	2,416	6,764	1,478	2,848
	Quarter 3 - Trimestre 3	10,952	2,504	2,664	1,469	713	818	343	2,441	6,637	1,531	2,784
	Quarter 4 - Trimestre 4	10,975	2,532	2,585	1,368	748	889	315	2,538	6,485	1,637	2,853
	Annual - Annuel	10,935	2,485	2,751	1,320	725	843	370	2,440	6,556	1,569	2,810
	2005											
	Quarter 1 - Trimestre 1	11,210	2,543	2,601	1,317	701	935	460	2,654	6,461	1,636	3,114
	Quarter 2 - Trimestre 2	11,535	2,486	2,693	1,400	810	891	487	2,768	6,578	1,701	3,255
	Quarter 3 - Trimestre 3	11,465	2,417	2,623	1,518	841	951	387	2,727	6,558	1,792	3,115
	Quarter 4 - Trimestre 4	11,495	2,473	2,605	1,371	923	976	369	2,777	6,450	1,899	3,146
	Annual - Annuel	11,426	2,480	2,630	1,402	819	938	426	2,731	6,512	1,757	3,157
	2006											
	Quarter 1 - Trimestre 1	11,652	2,571	2,576	1,360	967	883	489	2,805	6,508	1,850	3,293
	Quarter 2 - Trimestre 2	11,816	2,493	2,769	1,394	902	894	266	3,097	6,656	1,796	3,363
	Quarter 3 - Trimestre 3	11,369	2,420	2,682	1,386	943	861	227	2,849	6,488	1,804	3,076
	Quarter 4 - Trimestre 4	11,517	2,493	2,746	1,454	937	866	273	2,748	6,693	1,803	3,021
	Annual - Annuel	11,588	2,494	2,693	1,399	937	876	314	2,875	6,586	1,813	3,189
	2007											
	Quarter 1 - Trimestre 1	11,627	2,443	2,848	1,295	1,123	809	6,586	1,932	3,108
	Quarter 2 - Trimestre 2	11,844	2,475	2,971	1,364	1,170	839	6,810	2,009	3,026
	Quarter 3 - Trimestre 3	11,794	2,478	2,912	1,406	1,213	745	6,795	1,958	3,040
	Quarter 4 - Trimestre 4	11,766	2,519	2,857	1,332	1,183	778	6,708	1,961	3,097
	Annual - Annuel	11,758	2,479	2,897	1,349	1,172	793	6,725	1,965	3,068
	2008											
	Quarter 1 - Trimestre 1	11,831	2,517	2,967	1,288	1,213	910	6,773	2,123	2,935
	Quarter 2 - Trimestre 2	11,944	2,498	3,010	1,523	1,338	979	7,031	2,317	2,596
55	Management of companies & enterprises - Gestion de sociétés et d'entreprises											
	2004											
	Quarter 1 - Trimestre 1	3,737	1,134	1,272	811	3,216
	Quarter 2 - Trimestre 2	3,717	1,036	1,600	725	3,361
	Quarter 3 - Trimestre 3	3,753	968	1,562	875	3,405
	Quarter 4 - Trimestre 4	4,344	1,153	1,577	874	3,604
	Annual - Annuel	3,888	1,073	1,503	821	3,396
	2005											
	Quarter 1 - Trimestre 1	4,043	1,158	1,492	734	3,384
	Quarter 2 - Trimestre 2	4,237	995	1,672	814	3,481
	Quarter 3 - Trimestre 3	4,380	969	1,702	1,016	3,687
	Quarter 4 - Trimestre 4	4,219	989	1,609	940	3,539
	Annual - Annuel	4,220	1,028	1,619	876	3,523
	2006											
	Quarter 1 - Trimestre 1	3,878	762	1,514	976	3,252
	Quarter 2 - Trimestre 2	4,161	842	1,536	947	3,326
	Quarter 3 - Trimestre 3	4,202	804	1,532	1,007	3,343
	Quarter 4 - Trimestre 4	4,192	842	1,586	935	3,363
	Annual - Annuel	4,108	812	1,542	967	3,321
	2007											
	Quarter 1 - Trimestre 1	4,312	829	1,548	1,018	3,394
	Quarter 2 - Trimestre 2	4,668	860	1,669	1,065	3,594
	Quarter 3 - Trimestre 3	4,890	871	1,786	1,144	3,800
	Quarter 4 - Trimestre 4	4,860	901	1,777	1,209	3,887
	Annual - Annuel	4,683	865	1,695	1,109	3,669
	2008											
	Quarter 1 - Trimestre 1	5,106	987	1,629	1,074	3,690
	Quarter 2 - Trimestre 2	5,491	986	1,875	1,266	4,127
56	Admin. & support, waste managemt. & remediation services - Services admin., soutien, gestion des déchets, assainissem.											
	2004											
	Quarter 1 - Trimestre 1	9,220	963	2,040	1,488	4,491	1,779	2,950
	Quarter 2 - Trimestre 2	10,188	1,113	2,506	1,387	5,006	2,005	3,177
	Quarter 3 - Trimestre 3	10,404	1,196	2,416	1,338	4,951	2,188	3,265
	Quarter 4 - Trimestre 4	10,125	1,189	2,211	1,285	4,686	2,142	3,297
	Annual - Annuel	9,984	1,115	2,293	1,375	4,783	2,028	3,172

Table 10
Quarterly and Annual Estimates of Employment by Enterprise
Size of Employment, for All Employees, for Selected Industries,
Canada, Provinces and Territories.

Tableau 10
Estimations trimestrielles et annuelles de l'emploi par taille
d'entreprise selon l'emploi, pour l'ensemble des salariés pour
une sélection d'industries, Canada, provinces et territoires.

(Continued - suite)

NAICS 2007	Industry	Size - Taille										
		All Sizes - Toutes les tailles	0-4	5-19	20-49	50-99	100-299	300-499	500 +	0-49	50-299	300 +
SCIAN 2007	Industrie											
SASKATCHEWAN												
56	Admin. & support, waste managemt. & remediation services - Services admin., soutien, gestion des déchets, assainissem.											
	2005											
	Quarter 1 - Trimestre 1	9,728	1,020	2,198	1,218	919	1,128	4,436	2,046	3,246
	Quarter 2 - Trimestre 2	10,503	1,127	2,393	1,545	965	1,212	5,065	2,177	3,260
	Quarter 3 - Trimestre 3	11,008	1,116	2,404	1,558	1,190	939	5,077	2,130	3,802
	Quarter 4 - Trimestre 4	11,100	1,113	2,104	1,389	1,430	915	4,606	2,345	4,150
	Annual - Annuel	10,585	1,094	2,275	1,428	1,126	1,048	4,796	2,174	3,615
	2006											
	Quarter 1 - Trimestre 1	10,587	1,056	1,980	1,390	1,106	984	4,426	2,090	4,071
	Quarter 2 - Trimestre 2	11,381	1,150	2,269	1,540	994	1,204	4,960	2,198	4,223
	Quarter 3 - Trimestre 3	11,620	1,173	2,291	1,581	1,094	932	5,045	2,025	4,550
	Quarter 4 - Trimestre 4	11,494	1,176	2,195	1,427	1,121	1,072	4,799	2,194	4,502
	Annual - Annuel	11,271	1,139	2,184	1,484	1,079	1,048	4,807	2,127	4,337
	2007											
	Quarter 1 - Trimestre 1	10,865	1,080	2,005	1,500	1,047	1,135	4,584	2,182	4,099
	Quarter 2 - Trimestre 2	11,405	1,168	2,341	1,528	1,018	1,061	5,037	2,079	4,289
	Quarter 3 - Trimestre 3	11,647	1,218	2,437	1,459	1,218	1,156	5,114	2,374	4,159
	Quarter 4 - Trimestre 4	11,548	1,184	2,245	1,428	1,134	1,291	4,857	2,425	4,266
	Annual - Annuel	11,366	1,162	2,257	1,479	1,104	1,161	4,898	2,265	4,203
	2008											
	Quarter 1 - Trimestre 1	11,117	1,123	2,162	1,342	1,000	1,246	4,627	2,246	4,244
	Quarter 2 - Trimestre 2	11,748	1,163	2,576	1,433	997	1,349	5,172	2,346	4,230
61	Educational services - Services d'enseignement											
	2004											
	Quarter 1 - Trimestre 1	40,420	278	721	979	1,655	8,827	1,978	10,482	27,960
	Quarter 2 - Trimestre 2	40,683	267	678	921	1,636	7,984	1,865	9,620	29,197
	Quarter 3 - Trimestre 3	29,119	252	606	1,232	2,157	5,725	2,090	7,882	19,147
	Quarter 4 - Trimestre 4	41,685	281	733	847	1,450	8,793	1,862	10,243	29,581
	Annual - Annuel	37,977	270	684	995	1,725	7,832	1,949	9,557	26,471
	2005											
	Quarter 1 - Trimestre 1	40,439	274	758	773	1,723	8,133	5,715	23,065	1,804	9,855	28,780
	Quarter 2 - Trimestre 2	41,730	270	778	802	1,834	7,922	5,994	24,130	1,850	9,756	30,124
	Quarter 3 - Trimestre 3	29,941	231	746	1,148	2,060	6,067	1,982	17,708	2,125	8,127	19,689
	Quarter 4 - Trimestre 4	42,303	274	737	883	1,662	7,738	5,663	25,347	1,893	9,400	31,009
	Annual - Annuel	38,603	262	755	901	1,820	7,465	4,838	22,562	1,918	9,285	27,401
	2006											
	Quarter 1 - Trimestre 1	41,783	285	719	856	1,343	2,933	1,860	4,276	35,647
	Quarter 2 - Trimestre 2	42,220	279	684	809	1,097	2,366	1,771	3,464	36,985
	Quarter 3 - Trimestre 3	30,200	228	686	807	1,074	2,397	1,721	3,470	25,008
	Quarter 4 - Trimestre 4	41,070	254	715	815	820	3,155	1,784	3,975	35,310
	Annual - Annuel	38,818	262	701	822	1,083	2,713	1,784	3,796	33,238
	2007											
	Quarter 1 - Trimestre 1	42,601	249	760	899	924	2,645	1,908	3,569	37,124
	Quarter 2 - Trimestre 2	42,469	312	720	797	873	2,546	1,829	3,419	37,220
	Quarter 3 - Trimestre 3	30,266	230	709	911	1,100	2,775	1,851	3,875	24,540
	Quarter 4 - Trimestre 4	44,254	305	732	855	1,013	2,953	1,892	3,965	38,397
	Annual - Annuel	39,897	274	730	865	978	2,730	1,870	3,707	34,320
	2008											
	Quarter 1 - Trimestre 1	42,763	263	808	797	1,156	3,209	1,868	4,366	36,530
	Quarter 2 - Trimestre 2	43,308	268	748	784	1,311	2,823	1,800	4,134	37,375
62	Health care & social assistance - Soins de santé et assistance sociale											
	2004											
	Quarter 1 - Trimestre 1	54,096	2,733	5,738	4,095	2,401	3,046	1,248	34,835	12,566	5,447	36,083
	Quarter 2 - Trimestre 2	54,057	2,699	6,036	3,990	2,256	2,696	1,589	34,791	12,725	4,952	36,380
	Quarter 3 - Trimestre 3	55,165	2,591	6,118	3,865	1,950	2,611	1,959	36,071	12,573	4,562	38,030
	Quarter 4 - Trimestre 4	55,206	2,624	6,193	3,952	2,298	2,340	1,772	36,029	12,768	4,638	37,801
	Annual - Annuel	54,631	2,662	6,021	3,975	2,226	2,673	1,642	35,431	12,658	4,900	37,073
	2005											
	Quarter 1 - Trimestre 1	53,733	2,687	6,272	3,795	2,147	2,577	12,754	4,724	36,255
	Quarter 2 - Trimestre 2	54,535	2,717	6,381	3,627	2,360	2,291	12,725	4,651	37,159
	Quarter 3 - Trimestre 3	55,571	2,590	6,338	3,695	2,539	2,502	12,624	5,040	37,907
	Quarter 4 - Trimestre 4	55,482	2,537	6,528	3,998	2,262	2,800	13,063	5,062	37,356
	Annual - Annuel	54,830	2,633	6,380	3,779	2,327	2,543	12,791	4,870	37,169
	2006											
	Quarter 1 - Trimestre 1	55,732	2,668	6,482	3,837	2,386	2,434	1,473	36,453	12,986	4,819	37,926
	Quarter 2 - Trimestre 2	56,281	2,588	6,571	4,226	2,261	2,384	1,720	36,530	13,386	4,645	38,250
	Quarter 3 - Trimestre 3	57,050	2,707	6,334	3,936	2,409	2,584	1,770	37,311	12,977	4,993	39,080
	Quarter 4 - Trimestre 4	56,979	2,725	6,422	3,934	2,397	2,922	1,778	36,802	13,080	5,319	38,579
	Annual - Annuel	56,511	2,672	6,452	3,983	2,363	2,581	1,685	36,774	13,107	4,944	38,459
	2007											
	Quarter 1 - Trimestre 1	56,215	2,576	6,546	3,820	2,543	2,812	1,801	36,117	12,942	5,355	37,918

Table 10
Quarterly and Annual Estimates of Employment by Enterprise
Size of Employment, for All Employees, for Selected Industries,
Canada, Provinces and Territories.

Tableau 10
Estimations trimestrielles et annuelles de l'emploi par taille
d'entreprise selon l'emploi, pour l'ensemble des salariés pour
une sélection d'industries, Canada, provinces et territoires.

(Continued - suite)

NAICS 2007	Industry	Size - Taille										
		All Sizes - Toutes les tailles	0-4	5-19	20-49	50-99	100-299	300-499	500 +	0-49	50-299	300 +
SCIAN 2007	Industrie											
SASKATCHEWAN												
62	Health care & social assistance - Soins de santé et assistance sociale											
	2007											
	Quarter 2 - Trimestre 2	57,095	2,594	6,390	4,062	2,619	2,995	1,937	36,499	13,045	5,614	38,435
	Quarter 3 - Trimestre 3	57,995	2,580	6,707	3,939	2,531	3,001	1,545	37,692	13,226	5,532	39,236
	Quarter 4 - Trimestre 4	57,654	2,643	6,698	4,078	2,701	2,510	1,937	37,086	13,419	5,211	39,023
	Annual - Annuel	57,239	2,598	6,585	3,975	2,598	2,830	1,805	36,848	13,158	5,428	38,653
	2008											
	Quarter 1 - Trimestre 1	57,453	2,602	6,730	4,124	2,762	2,631	1,739	36,866	13,455	5,393	38,605
	Quarter 2 - Trimestre 2	58,345	2,562	6,813	4,048	2,885	2,856	1,910	37,271	13,423	5,741	39,182
71	Arts, entertainment & recreation - Arts, spectacles et loisirs											
	2004											
	Quarter 1 - Trimestre 1	5,850	433	1,220	1,032	519	622	2,685	1,142	2,023
	Quarter 2 - Trimestre 2	6,722	493	1,630	1,006	623	941	3,129	1,565	2,029
	Quarter 3 - Trimestre 3	7,546	453	1,834	1,216	864	907	3,503	1,771	2,271
	Quarter 4 - Trimestre 4	6,514	465	1,352	1,189	442	814	3,006	1,257	2,252
	Annual - Annuel	6,658	461	1,509	1,111	612	821	3,081	1,434	2,144
	2005											
	Quarter 1 - Trimestre 1	6,002	483	1,182	1,042	480	759	2,707	1,239	2,056
	Quarter 2 - Trimestre 2	7,163	541	1,491	1,217	800	898	3,249	1,698	2,216
	Quarter 3 - Trimestre 3	7,679	495	1,845	1,258	868	1,004	3,599	1,872	2,209
	Quarter 4 - Trimestre 4	6,166	440	1,332	1,150	519	836	2,922	1,355	1,890
	Annual - Annuel	6,753	490	1,463	1,167	667	874	3,119	1,541	2,093
	2006											
	Quarter 1 - Trimestre 1	5,970	430	1,208	996	2,634	956	2,380
	Quarter 2 - Trimestre 2	6,867	537	1,485	1,080	3,103	1,435	2,330
	Quarter 3 - Trimestre 3	7,450	509	1,690	1,264	3,462	1,752	2,236
	Quarter 4 - Trimestre 4	6,530	445	1,341	1,190	2,976	1,400	2,154
	Annual - Annuel	6,704	480	1,431	1,133	3,044	1,386	2,275
	2007											
	Quarter 1 - Trimestre 1	6,008	344	1,214	926	690	635	2,484	1,326	2,198
	Quarter 2 - Trimestre 2	6,888	416	1,436	1,166	822	710	3,018	1,531	2,339
	Quarter 3 - Trimestre 3	7,842	465	1,693	1,282	672	1,183	3,440	1,854	2,548
	Quarter 4 - Trimestre 4	6,719	450	1,159	1,132	588	865	2,741	1,454	2,524
	Annual - Annuel	6,864	419	1,375	1,127	693	848	2,921	1,541	2,402
	2008											
	Quarter 1 - Trimestre 1	6,257	370	1,038	1,068	2,475	1,230	2,553
	Quarter 2 - Trimestre 2	7,290	412	1,446	1,300	3,158	1,536	2,596
72	Accommodation & food services - Hébergement et services de restauration											
	2004											
	Quarter 1 - Trimestre 1	30,857	1,297	7,441	7,849	4,798	4,292	1,462	3,718	16,587	9,090	5,180
	Quarter 2 - Trimestre 2	32,264	1,475	7,983	7,991	4,991	4,516	1,602	3,706	17,449	9,507	5,308
	Quarter 3 - Trimestre 3	32,733	1,495	8,176	8,335	5,140	4,321	1,744	3,522	18,006	9,462	5,266
	Quarter 4 - Trimestre 4	31,166	1,422	7,584	7,594	4,810	4,524	1,683	3,549	16,600	9,334	5,232
	Annual - Annuel	31,755	1,422	7,796	7,942	4,935	4,413	1,623	3,624	17,160	9,348	5,246
	2005											
	Quarter 1 - Trimestre 1	29,895	1,424	7,444	7,414	4,654	4,053	1,480	3,426	16,282	8,707	4,906
	Quarter 2 - Trimestre 2	31,878	1,535	8,145	7,843	4,849	4,226	1,769	3,512	17,522	9,074	5,282
	Quarter 3 - Trimestre 3	32,463	1,597	8,158	8,322	5,194	4,070	1,766	3,356	18,077	9,264	5,122
	Quarter 4 - Trimestre 4	30,886	1,630	7,469	7,671	4,958	4,064	1,818	3,276	16,770	9,022	5,093
	Annual - Annuel	31,281	1,546	7,804	7,812	4,914	4,103	1,708	3,392	17,163	9,017	5,101
	2006											
	Quarter 1 - Trimestre 1	29,822	1,490	7,218	7,563	4,644	4,250	1,494	3,164	16,271	8,894	4,658
	Quarter 2 - Trimestre 2	31,417	1,348	7,706	8,151	4,794	4,469	1,647	3,302	17,205	9,264	4,948
	Quarter 3 - Trimestre 3	32,030	1,383	7,969	8,109	5,339	4,146	1,750	3,334	17,460	9,485	5,084
	Quarter 4 - Trimestre 4	31,844	1,482	6,996	7,965	5,344	4,502	1,970	3,585	16,443	9,846	5,555
	Annual - Annuel	31,278	1,426	7,472	7,947	5,030	4,342	1,715	3,346	16,845	9,372	5,061
	2007											
	Quarter 1 - Trimestre 1	30,171	1,375	6,958	7,738	4,727	4,564	1,583	3,225	16,072	9,291	4,808
	Quarter 2 - Trimestre 2	32,632	1,332	7,424	8,804	5,005	5,183	1,453	3,430	17,560	10,188	4,883
	Quarter 3 - Trimestre 3	33,890	1,654	7,907	8,970	4,912	5,129	1,822	3,495	18,531	10,041	5,318
	Quarter 4 - Trimestre 4	32,407	1,373	7,392	8,168	5,036	4,777	2,162	3,499	16,933	9,813	5,661
	Annual - Annuel	32,275	1,434	7,420	8,420	4,920	4,913	1,755	3,412	17,274	9,833	5,168
	2008											
	Quarter 1 - Trimestre 1	30,876	1,324	7,334	7,919	5,044	4,239	1,844	3,171	16,578	9,283	5,015
	Quarter 2 - Trimestre 2	32,754	1,405	7,688	8,850	5,346	4,086	1,964	3,415	17,943	9,432	5,379
81	Other services (except public administration) - Autres services, sauf les administrations publiques											
	2004											
	Quarter 1 - Trimestre 1	13,277	3,383	4,907	1,377	9,668

Table 10
Quarterly and Annual Estimates of Employment by Enterprise
Size of Employment, for All Employees, for Selected Industries,
Canada, Provinces and Territories.

Tableau 10
Estimations trimestrielles et annuelles de l'emploi par taille
d'entreprise selon l'emploi, pour l'ensemble des salariés pour
une sélection d'industries, Canada, provinces et territoires.

(Continued - suite)

NAICS 2007	Industry	Size - Taille										
		All Sizes - Toutes les tailles	0-4	5-19	20-49	50-99	100-299	300-499	500 +	0-49	50-299	300 +
SCIAN 2007	Industrie											
SASKATCHEWAN												
81	Other services (except public administration) - Autres services, sauf les administrations publiques											
	2004											
	Quarter 2 - Trimestre 2	13,747	3,384	5,179	1,499	10,062
	Quarter 3 - Trimestre 3	13,953	2,958	5,793	1,329	10,079
	Quarter 4 - Trimestre 4	13,877	3,287	5,248	1,384	9,920
	Annual - Annuel	13,714	3,253	5,282	1,397	9,932
	2005											
	Quarter 1 - Trimestre 1	13,397	3,292	5,083	1,164	805	651	9,539	1,456	2,402
	Quarter 2 - Trimestre 2	13,776	3,330	5,235	1,216	914	554	9,781	1,468	2,527
	Quarter 3 - Trimestre 3	13,812	3,318	5,279	1,226	963	588	9,823	1,551	2,438
	Quarter 4 - Trimestre 4	14,003	3,196	5,193	1,338	1,032	751	9,727	1,782	2,493
	Annual - Annuel	13,747	3,284	5,198	1,236	929	636	9,718	1,565	2,465
	2006											
	Quarter 1 - Trimestre 1	13,774	3,243	5,104	1,256	9,604	1,825	2,345
	Quarter 2 - Trimestre 2	14,306	3,281	5,384	1,366	10,031	1,694	2,580
	Quarter 3 - Trimestre 3	14,098	3,552	5,126	1,269	9,946	1,787	2,365
	Quarter 4 - Trimestre 4	14,249	3,383	5,176	1,540	10,098	1,776	2,375
	Annual - Annuel	14,107	3,365	5,197	1,358	9,920	1,771	2,416
	2007											
	Quarter 1 - Trimestre 1	14,007	3,334	5,273	1,282	932	856	9,889	1,788	2,330
	Quarter 2 - Trimestre 2	14,333	3,346	5,562	1,479	815	821	10,387	1,636	2,309
	Quarter 3 - Trimestre 3	14,658	3,417	5,647	1,584	878	745	10,647	1,623	2,388
	Quarter 4 - Trimestre 4	14,767	3,400	5,472	1,574	1,208	745	10,447	1,954	2,367
	Annual - Annuel	14,441	3,374	5,489	1,480	958	792	10,342	1,750	2,349
	2008											
	Quarter 1 - Trimestre 1	14,587	3,376	5,603	1,515	994	732	10,493	1,726	2,367
	Quarter 2 - Trimestre 2	15,083	3,236	6,052	1,591	1,024	702	10,880	1,726	2,476
91	Public administration - Administrations publiques											
	2004											
	Quarter 1 - Trimestre 1	29,559	1,485	903	1,234	1,800	2,481	3,621	4,281	21,657
	Quarter 2 - Trimestre 2	32,272	1,434	1,437	1,338	1,704	2,795	4,208	4,499	23,565
	Quarter 3 - Trimestre 3	33,649	1,391	1,692	1,525	1,678	3,078	4,608	4,756	24,285
	Quarter 4 - Trimestre 4	31,388	1,367	1,443	1,145	1,849	2,332	3,954	4,181	23,253
	Annual - Annuel	31,717	1,419	1,368	1,310	1,758	2,672	4,098	4,429	23,190
	2005											
	Quarter 1 - Trimestre 1	30,490	1,398	982	1,199	1,713	2,529	3,578	4,242	22,669
	Quarter 2 - Trimestre 2	33,347	1,446	1,500	1,309	1,571	2,904	4,255	4,474	24,618
	Quarter 3 - Trimestre 3	34,817	1,359	1,766	1,714	1,369	3,218	4,839	4,587	25,390
	Quarter 4 - Trimestre 4	32,458	1,433	1,277	1,320	1,466	2,057	4,030	3,523	24,905
	Annual - Annuel	32,778	1,409	1,381	1,385	1,530	2,677	4,176	4,207	24,396
	2006											
	Quarter 1 - Trimestre 1	31,254	1,398	1,019	1,194	1,438	2,229	3,610	3,668	23,976
	Quarter 2 - Trimestre 2	33,953	1,427	1,568	1,378	1,547	2,432	4,373	3,979	25,601
	Quarter 3 - Trimestre 3	35,351	1,374	1,829	1,371	1,748	2,333	4,574	4,081	26,696
	Quarter 4 - Trimestre 4	32,651	1,420	1,460	1,104	1,726	2,051	3,984	3,778	24,890
	Annual - Annuel	33,302	1,405	1,469	1,262	1,615	2,261	4,135	3,876	25,291
	2007											
	Quarter 1 - Trimestre 1	31,575	1,403	1,086	1,073	1,613	2,395	3,562	4,008	24,005
	Quarter 2 - Trimestre 2	33,883	1,376	1,724	1,330	1,828	2,272	4,430	4,100	25,353
	Quarter 3 - Trimestre 3	34,860	1,352	1,948	1,451	1,716	2,310	4,751	4,026	26,082
	Quarter 4 - Trimestre 4	32,293	1,391	1,568	1,144	1,805	1,980	4,103	3,784	24,405
	Annual - Annuel	33,153	1,381	1,582	1,249	1,740	2,239	4,212	3,980	24,961
	2008											
	Quarter 1 - Trimestre 1	31,855	1,407	1,207	1,217	1,714	2,215	3,831	3,929	24,094
	Quarter 2 - Trimestre 2	33,244	1,405	1,787	1,229	1,745	2,519	4,421	4,264	24,559
11-91N	Industrial aggregate (excluding unclassified) - Ensemble des industries sauf les entreprises non classifiées											
	2004											
	Quarter 1 - Trimestre 1	378,596	28,200	57,776	39,015	27,483	38,761	15,556	171,805	124,992	66,244	187,361
	Quarter 2 - Trimestre 2	394,521	28,454	62,935	40,530	28,481	38,883	18,442	176,795	131,919	67,365	195,237
	Quarter 3 - Trimestre 3	392,402	28,135	64,275	42,748	29,898	37,411	16,371	173,565	135,158	67,309	189,935
	Quarter 4 - Trimestre 4	396,714	28,815	61,052	40,679	29,042	39,368	18,203	179,556	130,546	68,409	197,759
	Annual - Annuel	390,558	28,401	61,510	40,743	28,726	38,606	17,143	175,430	130,654	67,332	192,573
	2005											
	Quarter 1 - Trimestre 1	384,186	28,257	58,058	38,070	28,022	38,254	18,318	175,208	124,385	66,275	193,526
	Quarter 2 - Trimestre 2	401,072	28,411	61,966	41,264	28,980	40,525	20,234	179,692	131,641	69,506	199,926
	Quarter 3 - Trimestre 3	398,676	28,274	63,713	43,818	30,609	39,906	16,930	175,425	135,805	70,515	192,356
	Quarter 4 - Trimestre 4	403,709	28,111	60,755	41,691	30,002	40,381	20,737	182,033	130,556	70,383	202,770
	Annual - Annuel	396,911	28,263	61,123	41,211	29,403	39,766	19,055	178,090	130,597	69,170	197,144
	2006											
	Quarter 1 - Trimestre 1	396,767	27,892	58,438	39,685	29,119	34,640	15,919	191,074	126,015	63,759	206,993
	Quarter 2 - Trimestre 2	411,238	28,421	62,272	41,716	30,175	35,004	16,309	197,340	132,409	65,180	213,649

Table 10
Quarterly and Annual Estimates of Employment by Enterprise
Size of Employment, for All Employees, for Selected Industries,
Canada, Provinces and Territories.

Tableau 10
Estimations trimestrielles et annuelles de l'emploi par taille
d'entreprise selon l'emploi, pour l'ensemble des salariés pour
une sélection d'industries, Canada, provinces et territoires.

(Continued - suite)

NAICS 2007	Industry	Size - Taille										
		All Sizes - Toutes les tailles	0-4	5-19	20-49	50-99	100-299	300-499	500 +	0-49	50-299	300 +
SCIAN 2007	Industrie											
ALBERTA												
21	Mining, quarrying & oil & gas extraction - Extraction minière, exploitation en carrière et extraction de pétrole et de gaz											
	2008											
	Quarter 1 - Trimestre 1	112,108	6,243	8,529	7,305	5,648	10,618	7,280	66,487	22,076	16,265	73,767
	Quarter 2 - Trimestre 2	106,619	6,693	8,177	6,787	5,239	9,118	5,907	64,699	21,656	14,357	70,606
22	Utilities - Services publics											
	2004											
	Quarter 1 - Trimestre 1	11,736	..	635	1,050
	Quarter 2 - Trimestre 2	12,472	..	685	1,169
	Quarter 3 - Trimestre 3	12,655	..	645	1,242
	Quarter 4 - Trimestre 4	12,344	..	659	1,213
	Annual - Annuel	12,302	..	656	1,169
	2005											
	Quarter 1 - Trimestre 1	12,362	..	575	10,369
	Quarter 2 - Trimestre 2	13,055	..	631	10,925
	Quarter 3 - Trimestre 3	12,887	..	693	10,672
	Quarter 4 - Trimestre 4	12,366	..	717	10,255
	Annual - Annuel	12,668	..	654	10,555
	2006											
	Quarter 1 - Trimestre 1	12,489	117	628	396	1,142	880	10,467
	Quarter 2 - Trimestre 2	12,998	135	661	415	1,212	920	10,867
	Quarter 3 - Trimestre 3	13,211	142	722	415	1,279	887	11,045
	Quarter 4 - Trimestre 4	13,041	148	682	361	1,191	701	11,150
	Annual - Annuel	12,935	135	674	397	1,206	847	10,882
	2007											
	Quarter 1 - Trimestre 1	13,319	159	641	393	1,193	797	11,330
	Quarter 2 - Trimestre 2	13,293	167	771	374	1,313	951	11,029
	Quarter 3 - Trimestre 3	13,607	161	798	382	1,341	890	11,375
	Quarter 4 - Trimestre 4	13,297	173	676	465	1,315	846	11,136
	Annual - Annuel	13,379	165	722	403	1,290	871	11,217
	2008											
	Quarter 1 - Trimestre 1	13,863	197	698	449	1,345	771	11,747
	Quarter 2 - Trimestre 2	14,582	146	731	459	1,336	742	12,505
23	Construction - Construction											
	2004											
	Quarter 1 - Trimestre 1	103,938	16,096	24,917	18,288	10,944	11,996	3,103	18,595	59,301	22,940	21,697
	Quarter 2 - Trimestre 2	112,782	17,027	27,683	19,974	12,352	13,421	2,671	19,654	64,684	25,772	22,326
	Quarter 3 - Trimestre 3	121,101	17,870	28,566	20,795	14,232	15,728	3,616	20,294	67,231	29,960	23,910
	Quarter 4 - Trimestre 4	120,487	18,163	26,889	21,099	14,146	15,794	4,010	20,386	66,151	29,941	24,395
	Annual - Annuel	114,577	17,289	27,014	20,039	12,919	14,235	3,350	19,732	64,342	27,153	23,082
	2005											
	Quarter 1 - Trimestre 1	112,246	18,187	24,185	19,154	13,566	13,204	3,702	20,247	61,526	26,771	23,949
	Quarter 2 - Trimestre 2	125,573	18,495	27,287	20,981	14,595	15,512	5,273	23,431	66,763	30,106	28,704
	Quarter 3 - Trimestre 3	135,863	19,490	28,752	22,251	16,061	17,064	7,093	25,153	70,492	33,124	32,246
	Quarter 4 - Trimestre 4	133,025	17,949	28,809	21,937	17,062	17,188	5,383	24,697	68,695	34,250	30,080
	Annual - Annuel	126,677	18,530	27,258	21,080	15,321	15,742	5,363	23,382	66,869	31,063	28,745
	2006											
	Quarter 1 - Trimestre 1	127,075	19,629	26,074	20,408	15,129	15,544	8,049	22,243	66,110	30,673	30,292
	Quarter 2 - Trimestre 2	138,257	22,350	27,651	22,996	15,629	17,760	8,786	23,085	72,997	33,389	31,871
	Quarter 3 - Trimestre 3	148,274	21,765	30,523	25,194	17,391	19,901	9,541	23,960	77,482	37,292	33,501
	Quarter 4 - Trimestre 4	146,931	22,274	28,965	24,563	16,741	19,526	7,724	27,138	75,802	36,267	34,862
	Annual - Annuel	140,134	21,504	28,303	23,290	16,223	18,183	8,525	24,106	73,098	34,405	32,631
	2007											
	Quarter 1 - Trimestre 1	139,479	20,888	27,951	23,956	15,192	18,376	7,778	25,338	72,795	33,568	33,116
	Quarter 2 - Trimestre 2	153,277	20,377	33,194	25,809	15,672	21,829	7,902	28,493	79,381	37,501	36,395
	Quarter 3 - Trimestre 3	165,519	21,974	35,097	27,356	17,491	24,237	8,135	31,230	84,426	41,728	39,365
	Quarter 4 - Trimestre 4	162,627	22,469	33,119	26,086	18,181	25,140	7,815	29,817	81,674	43,321	37,632
	Annual - Annuel	155,226	21,427	32,340	25,802	16,634	22,396	7,908	28,720	79,569	39,030	36,627
	2008											
	Quarter 1 - Trimestre 1	149,894	22,622	30,329	23,385	15,680	22,495	8,458	26,923	76,336	38,176	35,381
	Quarter 2 - Trimestre 2	160,291	23,488	32,970	25,116	16,638	22,830	8,296	30,953	81,574	39,468	39,249
31-33	Manufacturing - Fabrication											
	2004											
	Quarter 1 - Trimestre 1	121,452	4,473	13,874	14,755	12,244	22,370	7,028	46,709	33,102	34,614	53,736
	Quarter 2 - Trimestre 2	124,574	4,418	14,184	15,175	12,947	22,027	8,648	47,173	33,778	34,974	55,821
	Quarter 3 - Trimestre 3	126,874	4,164	14,236	15,488	12,452	21,950	8,435	50,148	33,889	34,402	58,584
	Quarter 4 - Trimestre 4	125,491	4,025	13,961	15,856	12,985	21,759	7,666	49,241	33,842	34,743	56,907
	Annual - Annuel	124,598	4,270	14,064	15,319	12,657	22,026	7,944	48,318	33,653	34,683	56,262
	2005											
	Quarter 1 - Trimestre 1	125,413	4,247	13,572	15,553	13,195	22,041	7,458	49,349	33,371	35,236	56,806
	Quarter 2 - Trimestre 2	129,272	3,929	13,681	16,072	13,973	21,913	8,731	50,972	33,682	35,887	59,703

Table 10
Quarterly and Annual Estimates of Employment by Enterprise
Size of Employment, for All Employees, for Selected Industries,
Canada, Provinces and Territories.

Tableau 10
Estimations trimestrielles et annuelles de l'emploi par taille
d'entreprise selon l'emploi, pour l'ensemble des salariés pour
une sélection d'industries, Canada, provinces et territoires.

(Continued - suite)

NAICS 2007	Industry	Size - Taille										
		All Sizes - Toutes les tailles	0-4	5-19	20-49	50-99	100-299	300-499	500 +	0-49	50-299	300 +
SCIAN 2007	Industrie											
ALBERTA												
31-33 Manufacturing - Fabrication												
	2005											
	Quarter 3 - Trimestre 3	133,151	3,941	13,902	16,086	14,330	23,088	9,179	52,624	33,929	37,418	61,803
	Quarter 4 - Trimestre 4	133,121	4,338	13,490	16,580	14,216	22,562	9,579	52,357	34,408	36,778	61,936
	Annual - Annuel	130,239	4,114	13,661	16,073	13,929	22,401	8,737	51,325	33,847	36,330	60,062
	2006											
	Quarter 1 - Trimestre 1	135,650	4,087	13,981	16,408	15,356	22,624	9,332	53,863	34,476	37,980	63,195
	Quarter 2 - Trimestre 2	139,873	4,397	13,986	17,092	15,836	22,064	10,882	55,617	35,475	37,900	66,498
	Quarter 3 - Trimestre 3	141,888	4,199	14,190	17,302	15,376	23,938	10,727	56,157	35,691	39,313	66,884
	Quarter 4 - Trimestre 4	142,050	4,192	13,960	17,447	15,376	24,026	10,679	56,369	35,599	39,402	67,049
	Annual - Annuel	139,865	4,219	14,029	17,062	15,486	23,163	10,405	55,501	35,310	38,649	65,907
	2007											
	Quarter 1 - Trimestre 1	139,222	3,925	14,610	16,255	15,098	23,841	11,776	53,718	34,789	38,940	65,494
	Quarter 2 - Trimestre 2	138,951	4,176	14,495	16,745	15,134	24,136	10,163	54,102	35,416	39,270	64,265
	Quarter 3 - Trimestre 3	138,971	4,079	14,383	17,553	14,838	23,381	13,157	51,579	36,015	38,220	64,736
	Quarter 4 - Trimestre 4	138,823	4,206	14,274	16,692	14,525	24,297	12,449	52,380	35,173	38,822	64,829
	Annual - Annuel	138,992	4,096	14,441	16,811	14,899	23,914	11,886	52,945	35,348	38,813	64,831
	2008											
	Quarter 1 - Trimestre 1	138,612	4,325	14,332	16,226	13,774	23,148	12,406	54,401	34,883	36,922	66,807
	Quarter 2 - Trimestre 2	141,174	4,252	14,441	16,156	14,167	23,451	11,112	57,595	34,849	37,618	68,707
41 Wholesale Trade - Commerce de gros												
	2004											
	Quarter 1 - Trimestre 1	76,071	5,532	13,509	10,289	9,540	10,423	4,655	22,124	29,330	19,963	26,778
	Quarter 2 - Trimestre 2	77,974	5,689	14,314	10,738	10,389	10,392	4,820	21,633	30,741	20,781	26,452
	Quarter 3 - Trimestre 3	77,329	5,477	14,374	10,559	10,128	10,780	3,903	22,108	30,409	20,909	26,011
	Quarter 4 - Trimestre 4	77,733	5,468	14,063	10,860	9,503	11,240	3,834	22,764	30,392	20,744	26,598
	Annual - Annuel	77,277	5,541	14,065	10,611	9,890	10,709	4,303	22,157	30,218	20,599	26,460
	2005											
	Quarter 1 - Trimestre 1	76,970	5,335	13,825	10,757	9,135	11,834	3,663	22,420	29,917	20,969	26,084
	Quarter 2 - Trimestre 2	78,285	5,304	14,106	11,740	9,183	12,185	3,864	21,902	31,150	21,368	25,766
	Quarter 3 - Trimestre 3	79,276	5,073	14,418	11,519	9,575	12,665	3,473	22,552	31,010	22,241	26,025
	Quarter 4 - Trimestre 4	80,305	5,382	14,210	11,331	9,566	12,907	3,783	23,125	30,923	22,473	26,909
	Annual - Annuel	78,709	5,274	14,140	11,337	9,365	12,398	3,696	22,500	30,750	21,763	26,196
	2006											
	Quarter 1 - Trimestre 1	80,800	5,319	14,157	11,490	9,249	13,003	3,916	23,666	30,965	22,252	27,582
	Quarter 2 - Trimestre 2	83,441	5,260	14,647	12,101	9,613	13,048	4,724	24,048	32,008	22,661	28,772
	Quarter 3 - Trimestre 3	85,228	5,088	14,595	12,223	10,070	13,323	4,974	24,956	31,905	23,392	29,930
	Quarter 4 - Trimestre 4	87,010	5,471	14,412	12,230	9,876	13,193	6,027	25,802	32,112	23,069	31,829
	Annual - Annuel	84,120	5,284	14,453	12,011	9,702	13,142	4,910	24,618	31,748	22,844	29,529
	2007											
	Quarter 1 - Trimestre 1	87,238	5,244	14,545	11,954	9,966	13,377	6,156	25,996	31,743	23,343	32,152
	Quarter 2 - Trimestre 2	87,805	5,137	14,752	12,019	10,371	13,424	5,850	26,253	31,907	23,795	32,103
	Quarter 3 - Trimestre 3	88,907	5,124	14,541	12,434	10,593	13,607	5,715	26,893	32,099	24,200	32,608
	Quarter 4 - Trimestre 4	88,631	5,138	14,670	11,926	10,652	13,215	5,105	27,925	31,735	23,866	33,030
	Annual - Annuel	88,146	5,161	14,627	12,083	10,396	13,406	5,707	26,767	31,871	23,801	32,473
	2008											
	Quarter 1 - Trimestre 1	87,163	5,049	14,456	12,055	10,051	12,641	5,866	27,405	31,560	22,693	32,910
	Quarter 2 - Trimestre 2	88,228	5,000	14,565	12,461	10,600	12,118	5,940	27,545	32,026	22,718	33,485
44-45 Retail trade - Commerce de détail												
	2004											
	Quarter 1 - Trimestre 1	180,768	12,784	31,513	19,720	15,236	15,907	3,063	82,545	64,017	31,144	85,608
	Quarter 2 - Trimestre 2	184,632	12,105	33,136	19,941	14,669	17,155	3,741	83,885	65,182	31,824	87,626
	Quarter 3 - Trimestre 3	186,390	12,089	33,133	19,739	14,599	16,885	3,115	86,829	64,962	31,484	89,944
	Quarter 4 - Trimestre 4	190,523	12,382	32,549	19,809	15,016	15,801	3,894	91,072	64,741	30,817	94,966
	Annual - Annuel	185,578	12,340	32,583	19,803	14,880	16,437	3,453	86,083	64,725	31,317	89,536
	2005											
	Quarter 1 - Trimestre 1	184,622	12,473	31,740	19,359	15,366	15,049	3,671	86,964	63,572	30,415	90,635
	Quarter 2 - Trimestre 2	188,009	11,856	32,872	19,899	15,518	17,061	4,295	86,509	64,627	32,578	90,804
	Quarter 3 - Trimestre 3	190,012	11,805	33,048	20,590	15,643	16,458	4,870	87,597	65,443	32,101	92,468
	Quarter 4 - Trimestre 4	195,728	11,972	32,463	20,801	15,725	16,656	4,174	93,938	65,236	32,381	98,112
	Annual - Annuel	189,593	12,026	32,531	20,162	15,563	16,306	4,252	88,752	64,720	31,869	93,004
	2006											
	Quarter 1 - Trimestre 1	193,012	12,513	31,385	20,865	15,347	16,494	4,208	92,201	64,762	31,841	96,409
	Quarter 2 - Trimestre 2	197,134	12,300	32,422	22,014	16,812	17,516	4,375	91,695	66,736	34,328	96,071
	Quarter 3 - Trimestre 3	198,960	11,976	32,295	21,834	16,750	17,311	4,407	94,387	66,105	34,062	98,794
	Quarter 4 - Trimestre 4	206,326	12,042	32,000	22,183	17,226	17,899	4,092	100,884	66,225	35,125	104,976
	Annual - Annuel	198,858	12,208	32,025	21,724	16,534	17,305	4,270	94,792	65,957	33,839	99,062
	2007											
	Quarter 1 - Trimestre 1	205,801	12,243	31,722	22,275	16,976	18,417	3,993	100,175	66,240	35,393	104,168
	Quarter 2 - Trimestre 2	208,905	12,175	32,593	22,427	18,077	19,261	4,523	99,849	67,194	37,338	104,373
	Quarter 3 - Trimestre 3	211,739	12,360	33,049	22,606	17,236	19,597	4,871	102,019	68,015	36,833	106,891
	Quarter 4 - Trimestre 4	217,554	11,973	33,084	22,625	18,427	18,508	4,711	108,227	67,681	36,935	112,938
	Annual - Annuel	211,000	12,188	32,612	22,483	17,679	18,946	4,524	102,568	67,283	36,625	107,092

Table 10
Quarterly and Annual Estimates of Employment by Enterprise
Size of Employment, for All Employees, for Selected Industries,
Canada, Provinces and Territories.

Tableau 10
Estimations trimestrielles et annuelles de l'emploi par taille
d'entreprise selon l'emploi, pour l'ensemble des salariés pour
une sélection d'industries, Canada, provinces et territoires.

(Continued - suite)

NAICS 2007	Industry	Size - Taille										
		All Sizes - Toutes les tailles	0-4	5-19	20-49	50-99	100-299	300-499	500 +	0-49	50-299	300 +
SCIAN 2007	Industrie											
ALBERTA												
44-45 Retail trade - Commerce de détail												
2008												
	Quarter 1 - Trimestre 1	214,690	12,664	31,962	21,271	18,307	18,632	4,012	107,842	65,896	36,939	111,854
	Quarter 2 - Trimestre 2	220,498	12,839	32,818	22,630	18,807	19,872	4,472	109,060	66,287	38,679	113,532
48-49 Transportation & warehousing - Transport et entreposage												
2004												
	Quarter 1 - Trimestre 1	73,696	7,350	8,815	6,843	4,516	8,570	3,861	33,741	23,008	13,086	37,602
	Quarter 2 - Trimestre 2	75,336	7,181	8,952	6,677	4,543	9,073	3,969	34,941	22,810	13,616	38,910
	Quarter 3 - Trimestre 3	75,573	7,128	8,833	6,724	4,513	9,210	3,226	35,940	22,684	13,722	39,166
	Quarter 4 - Trimestre 4	78,239	7,258	8,938	6,825	4,645	9,329	3,538	37,705	23,021	13,974	41,243
	Annual - Annuel	75,711	7,229	8,884	6,767	4,554	9,046	3,649	35,582	22,881	13,600	39,230
2005												
	Quarter 1 - Trimestre 1	77,639	7,084	8,698	6,995	4,824	8,853	3,709	37,476	22,778	13,677	41,184
	Quarter 2 - Trimestre 2	78,641	7,270	9,188	7,166	4,143	8,730	4,033	38,111	23,624	12,873	42,144
	Quarter 3 - Trimestre 3	79,194	7,505	9,309	7,421	4,635	9,966	3,177	37,181	24,235	14,601	40,358
	Quarter 4 - Trimestre 4	80,812	7,735	9,378	7,719	4,750	10,419	3,900	37,512	24,832	15,169	40,812
	Annual - Annuel	79,072	7,399	9,143	7,325	4,588	9,492	3,555	37,570	23,867	14,080	41,125
2006												
	Quarter 1 - Trimestre 1	80,644	7,831	9,262	7,502	4,997	8,936	4,119	37,998	24,594	13,933	42,116
	Quarter 2 - Trimestre 2	81,526	7,705	9,693	7,431	4,873	9,089	3,615	39,120	24,829	13,962	42,735
	Quarter 3 - Trimestre 3	81,596	8,071	9,473	7,680	5,054	8,351	3,748	39,219	25,224	13,405	42,967
	Quarter 4 - Trimestre 4	83,701	7,942	9,968	7,956	4,937	8,798	2,996	41,103	25,867	13,735	44,099
	Annual - Annuel	81,867	7,887	9,599	7,642	4,965	8,794	3,619	39,360	25,129	13,759	42,979
2007												
	Quarter 1 - Trimestre 1	83,320	7,980	9,730	7,255	5,361	8,775	3,666	40,553	24,966	14,137	44,218
	Quarter 2 - Trimestre 2	84,136	8,080	9,633	7,083	5,124	8,577	4,455	41,184	24,796	13,700	45,639
	Quarter 3 - Trimestre 3	86,646	8,620	9,426	7,331	5,021	8,051	4,344	43,853	25,378	13,072	48,197
	Quarter 4 - Trimestre 4	87,397	8,441	9,805	7,431	4,708	8,623	4,275	44,114	25,677	13,330	48,390
	Annual - Annuel	85,375	8,280	9,649	7,275	5,054	8,506	4,185	42,426	25,204	13,560	46,611
2008												
	Quarter 1 - Trimestre 1	88,188	7,910	10,364	7,831	4,719	8,346	5,147	43,870	26,106	13,065	49,017
	Quarter 2 - Trimestre 2	87,100	8,030	10,306	7,445	4,691	8,565	4,574	43,489	25,781	13,256	48,063
51	Information & cultural industries - Industrie de l'information et industrie culturelle											
2004												
	Quarter 1 - Trimestre 1	27,576	915	1,741	2,018	691	17,627	4,674	4,584	18,318
	Quarter 2 - Trimestre 2	27,922	906	1,756	2,112	943	18,127	4,774	4,078	19,071
	Quarter 3 - Trimestre 3	28,088	890	1,713	2,365	1,343	18,032	4,968	3,746	19,375
	Quarter 4 - Trimestre 4	27,433	925	1,775	2,290	1,100	17,019	4,990	4,324	18,119
	Annual - Annuel	27,755	909	1,746	2,196	1,019	17,701	4,851	4,183	18,721
2005												
	Quarter 1 - Trimestre 1	27,118	932	1,705	2,088	1,257	3,007	815	17,315	4,725	4,263	18,130
	Quarter 2 - Trimestre 2	28,352	910	1,703	1,898	1,357	2,699	866	18,919	4,511	4,056	19,785
	Quarter 3 - Trimestre 3	29,732	911	1,793	1,943	1,318	2,502	964	20,301	4,647	3,821	21,265
	Quarter 4 - Trimestre 4	31,330	937	1,779	1,736	1,197	2,323	1,133	22,226	4,451	3,519	23,359
	Annual - Annuel	29,133	922	1,745	1,916	1,282	2,633	944	19,690	4,583	3,915	20,635
2006												
	Quarter 1 - Trimestre 1	30,889	904	1,807	1,905	1,331	1,847	1,135	21,960	4,615	3,178	23,096
	Quarter 2 - Trimestre 2	31,602	905	1,747	2,174	1,598	1,802	861	22,515	4,826	3,400	23,376
	Quarter 3 - Trimestre 3	32,383	917	1,783	2,128	1,548	1,957	1,185	22,865	4,828	3,505	24,051
	Quarter 4 - Trimestre 4	32,843	1,003	1,735	2,154	1,368	2,191	1,064	23,329	4,892	3,558	24,393
	Annual - Annuel	31,929	932	1,768	2,090	1,461	1,949	1,061	22,667	4,790	3,410	23,729
2007												
	Quarter 1 - Trimestre 1	31,760	974	1,742	2,077	1,691	2,041	1,233	22,001	4,793	3,733	23,234
	Quarter 2 - Trimestre 2	31,867	987	1,707	2,080	1,557	2,130	1,012	22,395	4,774	3,687	23,407
	Quarter 3 - Trimestre 3	31,767	1,026	1,755	1,985	1,335	2,344	761	22,560	4,766	3,679	23,322
	Quarter 4 - Trimestre 4	31,450	1,028	1,716	2,066	1,299	1,761	829	22,751	4,811	3,060	23,580
	Annual - Annuel	31,711	1,004	1,730	2,052	1,470	2,069	959	22,427	4,786	3,539	23,386
2008												
	Quarter 1 - Trimestre 1	31,125	1,055	1,705	2,095	1,364	1,408	746	22,752	4,855	2,772	23,498
	Quarter 2 - Trimestre 2	32,066	1,032	1,749	2,129	1,422	1,681	780	23,273	4,910	3,103	24,054
52	Finance & insurance - Finance et assurances											
2004												
	Quarter 1 - Trimestre 1	44,174	3,302	3,823	2,362	1,771	27,371	9,486	5,546	29,141
	Quarter 2 - Trimestre 2	44,767	3,297	3,969	2,384	2,143	27,712	9,650	5,262	29,855
	Quarter 3 - Trimestre 3	45,058	3,318	3,960	2,272	2,074	28,292	9,551	5,141	30,366
	Quarter 4 - Trimestre 4	45,291	3,428	3,833	2,392	1,678	28,892	9,652	5,069	30,570
	Annual - Annuel	44,822	3,336	3,896	2,352	1,916	28,067	9,585	5,255	29,983
2005												
	Quarter 1 - Trimestre 1	44,930	3,233	3,936	2,324	1,525	3,498	2,037	28,377	9,493	5,024	30,414
	Quarter 2 - Trimestre 2	45,133	3,281	3,991	2,395	1,674	3,506	1,992	28,294	9,667	5,180	30,286

Table 10
Quarterly and Annual Estimates of Employment by Enterprise
Size of Employment, for All Employees, for Selected Industries,
Canada, Provinces and Territories.

Tableau 10
Estimations trimestrielles et annuelles de l'emploi par taille
d'entreprise selon l'emploi, pour l'ensemble des salariés pour
une sélection d'industries, Canada, provinces et territoires.

(Continued - suite)

NAICS 2007	Industry	Size - Taille										
		All Sizes - Toutes les tailles	0-4	5-19	20-49	50-99	100-299	300-499	500 +	0-49	50-299	300 +
SCIAN 2007	Industrie											
ALBERTA												
52	Finance & insurance - Finance et assurances											
	2005											
	Quarter 3 - Trimestre 3	45,469	3,242	3,906	2,478	1,516	3,298	2,019	29,011	9,626	4,813	31,030
	Quarter 4 - Trimestre 4	46,115	3,279	4,203	2,340	1,705	3,388	1,503	29,697	9,822	5,093	31,200
	Annual - Annuel	45,412	3,258	4,009	2,384	1,605	3,422	1,888	28,845	9,652	5,027	30,732
	2006											
	Quarter 1 - Trimestre 1	47,512	3,881	4,058	2,491	1,697	3,684	1,983	29,718	10,430	5,381	31,700
	Quarter 2 - Trimestre 2	48,417	3,637	4,437	2,620	1,682	4,230	2,165	29,647	10,694	5,911	31,812
	Quarter 3 - Trimestre 3	48,756	3,657	4,413	2,546	1,659	4,299	1,707	30,475	10,616	5,958	32,182
	Quarter 4 - Trimestre 4	49,497	4,107	4,169	2,762	1,556	4,448	1,743	30,710	11,039	6,004	32,453
	Annual - Annuel	48,545	3,821	4,269	2,605	1,648	4,165	1,899	30,137	10,695	5,814	32,037
	2007											
	Quarter 1 - Trimestre 1	50,011	4,072	4,289	2,484	1,783	4,278	1,616	31,489	10,845	6,061	33,105
	Quarter 2 - Trimestre 2	49,879	3,933	4,292	2,528	1,697	4,129	1,722	31,577	10,753	5,826	33,300
	Quarter 3 - Trimestre 3	50,432	3,916	4,200	2,670	1,487	4,438	1,707	32,015	10,786	5,924	33,721
	Quarter 4 - Trimestre 4	51,236	3,848	4,339	2,420	1,618	4,266	1,378	33,367	10,608	5,883	34,745
	Annual - Annuel	50,390	3,942	4,280	2,526	1,646	4,278	1,606	32,112	10,748	5,924	33,718
	2008											
	Quarter 1 - Trimestre 1	50,861	3,678	3,885	2,023	1,998	3,954	1,303	34,020	9,587	5,952	35,323
	Quarter 2 - Trimestre 2	52,980	3,739	4,213	2,347	2,020	4,321	1,635	34,705	10,299	6,341	36,340
53	Real estate & rental & leasing - Services immobiliers et services de location et de location à bail											
	2004											
	Quarter 1 - Trimestre 1	29,181	5,057	6,024	4,104	3,066	3,186	898	6,847	15,184	6,252	7,745
	Quarter 2 - Trimestre 2	30,306	5,386	6,380	4,193	2,913	3,815	991	6,628	15,958	6,729	7,618
	Quarter 3 - Trimestre 3	30,880	5,241	6,381	4,364	2,984	4,686	620	6,602	15,987	7,670	7,223
	Quarter 4 - Trimestre 4	31,244	5,018	6,354	4,506	2,996	4,305	730	7,334	15,879	7,301	8,065
	Annual - Annuel	30,403	5,176	6,285	4,292	2,990	3,998	810	6,853	15,752	6,988	7,662
	2005											
	Quarter 1 - Trimestre 1	31,585	4,791	6,434	4,241	3,318	4,160	1,674	6,967	15,466	7,478	8,641
	Quarter 2 - Trimestre 2	32,882	5,575	6,142	4,462	3,575	4,516	1,516	7,097	16,179	8,091	8,612
	Quarter 3 - Trimestre 3	32,920	5,582	6,218	4,731	3,479	4,474	1,098	7,338	16,531	7,953	8,436
	Quarter 4 - Trimestre 4	32,722	5,522	6,348	4,447	2,917	4,181	1,421	7,885	16,318	7,098	9,306
	Annual - Annuel	32,527	5,368	6,286	4,470	3,322	4,333	1,427	7,322	16,123	7,655	8,749
	2006											
	Quarter 1 - Trimestre 1	34,961	5,383	6,265	4,334	3,174	3,845	2,017	9,944	15,981	7,019	11,961
	Quarter 2 - Trimestre 2	35,501	5,985	6,078	4,625	2,938	4,207	2,302	9,367	16,688	7,145	11,668
	Quarter 3 - Trimestre 3	35,315	5,726	6,311	4,342	3,157	4,127	2,231	9,422	16,378	7,284	11,653
	Quarter 4 - Trimestre 4	35,129	5,858	6,336	4,282	3,308	4,129	1,895	9,320	16,477	7,436	11,216
	Annual - Annuel	35,227	5,738	6,248	4,396	3,144	4,077	2,111	9,513	16,381	7,221	11,624
	2007											
	Quarter 1 - Trimestre 1	34,962	5,670	6,447	4,245	2,748	4,630	2,263	8,959	16,362	7,378	11,221
	Quarter 2 - Trimestre 2	34,775	5,850	6,767	4,184	2,651	4,761	1,659	8,902	16,801	7,413	10,562
	Quarter 3 - Trimestre 3	34,301	5,826	6,560	4,311	2,685	4,611	1,451	8,856	16,698	7,296	10,308
	Quarter 4 - Trimestre 4	33,927	5,849	6,580	4,235	2,600	4,493	1,058	9,112	16,664	7,093	10,170
	Annual - Annuel	34,491	5,799	6,589	4,244	2,671	4,624	1,608	8,957	16,631	7,295	10,565
	2008											
	Quarter 1 - Trimestre 1	33,157	5,925	6,419	3,944	2,528	4,657	888	8,797	16,287	7,185	9,685
	Quarter 2 - Trimestre 2	34,918	5,939	6,441	4,085	2,729	4,531	817	10,377	16,465	7,259	11,194
54	Professional, scientific & technical services - Services professionnels, scientifiques et techniques											
	2004											
	Quarter 1 - Trimestre 1	91,523	23,763	17,549	9,461	7,378	10,026	6,145	17,202	50,772	17,404	23,347
	Quarter 2 - Trimestre 2	95,041	23,233	18,775	9,898	7,937	9,785	7,049	18,362	51,907	17,723	25,411
	Quarter 3 - Trimestre 3	92,798	23,671	17,955	9,919	8,191	10,377	5,921	16,764	51,545	18,568	22,685
	Quarter 4 - Trimestre 4	93,982	24,094	18,134	10,155	7,658	10,964	6,449	16,529	52,383	18,622	22,977
	Annual - Annuel	93,336	23,690	18,103	9,858	7,791	10,288	6,391	17,214	51,652	18,079	23,605
	2005											
	Quarter 1 - Trimestre 1	97,206	24,369	17,684	10,117	7,687	11,231	6,480	19,638	52,170	18,918	26,118
	Quarter 2 - Trimestre 2	100,722	24,888	18,433	10,502	8,043	11,666	5,992	21,197	53,824	19,709	27,189
	Quarter 3 - Trimestre 3	98,393	24,539	18,737	11,256	8,007	12,486	4,477	18,889	54,533	20,493	23,367
	Quarter 4 - Trimestre 4	100,526	25,291	18,857	11,157	7,965	12,034	5,210	20,012	55,304	20,000	25,222
	Annual - Annuel	99,212	24,772	18,428	10,758	7,926	11,854	5,540	19,934	53,958	19,780	25,474
	2006											
	Quarter 1 - Trimestre 1	106,605	26,187	18,604	10,819	8,485	13,854	5,002	23,653	55,611	22,339	28,655
	Quarter 2 - Trimestre 2	108,820	26,891	19,268	11,776	8,521	13,310	4,749	24,304	57,935	21,832	29,053
	Quarter 3 - Trimestre 3	106,757	25,753	19,636	11,737	8,766	12,322	4,924	23,619	57,126	21,088	28,543
	Quarter 4 - Trimestre 4	108,202	26,541	19,459	11,614	8,097	12,426	5,839	24,227	57,613	20,523	30,066
	Annual - Annuel	107,596	26,343	19,242	11,487	8,467	12,978	5,129	23,951	57,071	21,445	29,079
	2007											
	Quarter 1 - Trimestre 1	111,822	26,402	20,603	12,045	7,879	12,328	5,974	26,591	59,051	20,207	32,565
	Quarter 2 - Trimestre 2	112,969	25,201	18,863	11,655	7,660	11,263	6,285	32,041	55,720	18,923	38,326
	Quarter 3 - Trimestre 3	109,180	26,360	19,684	12,773	8,176	10,713	5,527	25,947	58,817	18,889	31,474

Table 10
Quarterly and Annual Estimates of Employment by Enterprise
Size of Employment, for All Employees, for Selected Industries,
Canada, Provinces and Territories.

Tableau 10
Estimations trimestrielles et annuelles de l'emploi par taille
d'entreprise selon l'emploi, pour l'ensemble des salariés pour
une sélection d'industries, Canada, provinces et territoires.

(Continued - suite)

NAICS 2007	Industry	Size - Taille										
		All Sizes - Toutes les tailles	0-4	5-19	20-49	50-99	100-299	300-499	500 +	0-49	50-299	300 +
SCIAN 2007	Industrie											
ALBERTA												
54	Professional, scientific & technical services - Services professionnels, scientifiques et techniques											
	2007											
	Quarter 4 - Trimestre 4	110,352	26,725	20,339	12,796	8,128	11,097	5,707	25,561	59,860	19,225	31,268
	Annual - Annuel	111,081	26,172	19,872	12,317	7,961	11,350	5,873	27,535	58,362	19,311	33,408
	2008											
	Quarter 1 - Trimestre 1	110,365	26,491	19,694	12,306	8,238	10,548	5,801	27,288	58,491	18,786	33,089
	Quarter 2 - Trimestre 2	109,933	26,550	20,290	12,222	8,650	9,915	6,347	25,959	59,063	18,565	32,306
55	Management of companies & enterprises - Gestion de sociétés et d'entreprises											
	2004											
	Quarter 1 - Trimestre 1	12,107	2,019	1,805	1,320	5,143
	Quarter 2 - Trimestre 2	13,419	2,224	1,951	1,518	5,693
	Quarter 3 - Trimestre 3	13,437	2,070	2,019	1,423	5,512
	Quarter 4 - Trimestre 4	13,601	2,132	2,043	1,570	5,745
	Annual - Annuel	13,141	2,111	1,954	1,458	5,523
	2005											
	Quarter 1 - Trimestre 1	14,289	2,084	2,008	1,521	5,612	2,602	6,074
	Quarter 2 - Trimestre 2	15,272	2,174	1,972	1,797	5,943	2,890	6,439
	Quarter 3 - Trimestre 3	15,714	2,086	1,910	1,554	5,550	2,931	7,234
	Quarter 4 - Trimestre 4	16,519	2,004	1,531	1,400	4,934	2,392	9,193
	Annual - Annuel	15,449	2,087	1,855	1,568	5,510	2,704	7,235
	2006											
	Quarter 1 - Trimestre 1	16,108	1,649	1,537	1,332	571	1,725	4,519	2,296	9,294
	Quarter 2 - Trimestre 2	17,402	1,691	1,606	1,285	701	2,168	4,581	2,869	9,952
	Quarter 3 - Trimestre 3	17,678	1,676	1,621	1,319	701	2,432	4,616	3,133	9,929
	Quarter 4 - Trimestre 4	15,544	1,697	1,807	1,494	878	2,426	4,998	3,304	7,241
	Annual - Annuel	16,683	1,678	1,643	1,358	713	2,188	4,679	2,901	9,104
	2007											
	Quarter 1 - Trimestre 1	15,158	1,816	1,870	1,621	5,307	3,118	6,734
	Quarter 2 - Trimestre 2	15,749	1,785	2,117	1,631	5,533	3,625	6,591
	Quarter 3 - Trimestre 3	15,024	1,764	1,899	1,607	5,269	3,187	6,568
	Quarter 4 - Trimestre 4	14,416	1,853	1,816	1,720	5,388	2,660	6,368
	Annual - Annuel	15,087	1,804	1,925	1,645	5,374	3,147	6,565
	2008											
	Quarter 1 - Trimestre 1	14,995	1,840	1,711	1,276	752	2,181	4,827	2,933	7,235
	Quarter 2 - Trimestre 2	15,581	1,898	1,907	1,281	964	2,623	5,086	3,587	6,909
56	Admin. & support, waste managemt. & remediation services - Services admin., soutien, gestion des déchets, assainissem.											
	2004											
	Quarter 1 - Trimestre 1	59,152	5,602	9,975	6,289	4,258	7,082	3,772	22,173	21,867	11,341	25,945
	Quarter 2 - Trimestre 2	65,298	6,067	11,173	6,919	5,017	7,773	3,675	24,673	24,160	12,791	28,347
	Quarter 3 - Trimestre 3	67,209	6,541	11,115	7,148	4,889	7,943	3,540	26,033	24,804	12,832	29,573
	Quarter 4 - Trimestre 4	66,343	6,954	9,633	6,747	4,330	7,527	3,847	27,304	23,335	11,857	31,151
	Annual - Annuel	64,500	6,291	10,474	6,776	4,624	7,581	3,708	25,046	23,541	12,205	28,754
	2005											
	Quarter 1 - Trimestre 1	65,658	6,268	9,479	5,997	4,646	7,299	4,062	27,907	21,744	11,945	31,969
	Quarter 2 - Trimestre 2	69,675	6,782	10,389	6,920	5,458	9,118	2,740	28,269	24,090	14,576	31,009
	Quarter 3 - Trimestre 3	69,675	6,232	11,291	7,288	6,068	9,301	3,209	26,286	24,811	15,369	29,495
	Quarter 4 - Trimestre 4	67,685	6,317	10,767	6,408	5,709	8,507	3,520	26,456	23,492	14,216	29,977
	Annual - Annuel	68,173	6,400	10,482	6,653	5,470	8,556	3,383	27,230	23,534	14,027	30,612
	2006											
	Quarter 1 - Trimestre 1	66,014	6,385	10,266	6,138	4,979	8,089	3,446	26,710	22,790	13,068	30,156
	Quarter 2 - Trimestre 2	70,994	6,936	11,579	7,319	5,997	8,471	3,806	26,885	25,834	14,469	30,692
	Quarter 3 - Trimestre 3	72,938	7,080	11,858	7,461	6,305	9,025	4,056	27,153	26,399	15,331	31,209
	Quarter 4 - Trimestre 4	71,137	7,271	10,939	6,971	5,666	8,220	5,197	26,873	25,181	13,886	32,070
	Annual - Annuel	70,271	6,918	11,161	6,972	5,737	8,452	4,126	26,905	25,051	14,188	31,032
	2007											
	Quarter 1 - Trimestre 1	69,040	7,095	10,428	6,952	4,970	9,396	4,232	25,968	24,474	14,366	30,200
	Quarter 2 - Trimestre 2	75,570	6,777	12,369	8,014	5,375	9,960	4,331	28,743	27,160	15,335	33,074
	Quarter 3 - Trimestre 3	78,597	7,057	12,868	8,594	5,415	10,002	4,642	30,018	28,520	15,417	34,661
	Quarter 4 - Trimestre 4	77,593	7,126	12,110	7,975	5,667	8,862	5,166	30,686	27,212	14,530	35,851
	Annual - Annuel	75,200	7,014	11,944	7,884	5,357	9,555	4,593	28,854	26,841	14,912	33,446
	2008											
	Quarter 1 - Trimestre 1	75,204	7,077	11,674	7,130	5,040	8,529	4,457	31,297	25,881	13,569	35,753
	Quarter 2 - Trimestre 2	80,382	7,113	13,303	8,186	5,716	9,388	4,875	31,800	28,602	15,105	36,675
61	Educational services - Services d'enseignement											
	2004											
	Quarter 1 - Trimestre 1	110,849	1,125	1,465	1,451	2,219	4,579	6,935	93,076	4,041	6,797	100,011
	Quarter 2 - Trimestre 2	109,737	1,153	1,550	1,594	2,005	4,821	6,290	92,325	4,297	6,826	98,614
	Quarter 3 - Trimestre 3	89,240	1,078	1,447	1,597	1,590	5,313	7,906	70,310	4,122	6,902	78,216

Table 10
Quarterly and Annual Estimates of Employment by Enterprise
Size of Employment, for All Employees, for Selected Industries,
Canada, Provinces and Territories.

Tableau 10
Estimations trimestrielles et annuelles de l'emploi par taille
d'entreprise selon l'emploi, pour l'ensemble des salariés pour
une sélection d'industries, Canada, provinces et territoires.

(Continued - suite)

NAICS 2007	Industry	Size - Taille										
		All Sizes - Toutes les tailles	0-4	5-19	20-49	50-99	100-299	300-499	500 +	0-49	50-299	300 +
SCIAN 2007	Industrie											
ALBERTA												
61	Educational services - Services d'enseignement											
	2004											
	Quarter 4 - Trimestre 4	112,795	1,166	1,628	1,523	1,946	4,406	6,470	95,656	4,317	6,352	102,126
	Annual - Annuel	105,655	1,131	1,522	1,541	1,940	4,780	6,900	87,842	4,194	6,719	94,742
	2005											
	Quarter 1 - Trimestre 1	113,206	1,154	1,557	1,548	2,043	4,028	5,176	97,700	4,259	6,071	102,876
	Quarter 2 - Trimestre 2	113,441	1,149	1,621	1,683	1,522	4,717	6,112	96,637	4,453	6,239	102,749
	Quarter 3 - Trimestre 3	89,975	1,075	1,494	1,598	1,479	5,694	7,649	70,986	4,166	7,174	78,635
	Quarter 4 - Trimestre 4	114,403	1,150	1,749	1,409	2,096	5,379	6,509	96,111	4,307	7,475	102,621
	Annual - Annuel	107,756	1,132	1,605	1,559	1,785	4,955	6,362	90,358	4,297	6,740	96,720
	2006											
	Quarter 1 - Trimestre 1	115,816	1,181	1,779	1,419	2,083	4,393	6,762	98,200	4,379	6,476	104,962
	Quarter 2 - Trimestre 2	115,106	1,263	1,751	1,452	1,908	4,813	6,377	97,540	4,466	6,722	103,917
	Quarter 3 - Trimestre 3	89,892	1,124	1,540	1,415	1,764	5,595	8,417	70,037	4,079	7,359	78,454
	Quarter 4 - Trimestre 4	117,332	1,212	1,703	1,466	2,266	4,294	6,993	99,399	4,381	6,559	106,392
	Annual - Annuel	109,537	1,195	1,693	1,438	2,005	4,774	7,137	91,294	4,326	6,779	98,431
	2007											
	Quarter 1 - Trimestre 1	120,649	1,268	1,727	1,502	2,110	4,532	6,776	102,735	4,496	6,642	109,510
	Quarter 2 - Trimestre 2	121,800	1,228	1,758	1,568	1,760	5,231	5,943	104,312	4,554	6,991	110,255
	Quarter 3 - Trimestre 3	94,128	1,117	1,555	1,639	1,613	6,035	8,071	74,097	4,311	7,648	82,169
	Quarter 4 - Trimestre 4	121,204	1,193	1,771	1,639	1,671	5,069	7,659	102,203	4,602	6,739	109,862
	Annual - Annuel	114,445	1,201	1,703	1,587	1,789	5,217	7,112	95,837	4,491	7,005	102,949
	2008											
	Quarter 1 - Trimestre 1	123,986	1,202	1,792	1,591	1,908	4,911	7,197	105,384	4,586	6,819	112,581
	Quarter 2 - Trimestre 2	123,797	1,228	1,826	1,694	1,718	4,532	7,356	105,443	4,748	6,251	112,798
62	Health care & social assistance - Soins de santé et assistance sociale											
	2004											
	Quarter 1 - Trimestre 1	120,555	11,644	18,950	9,260	7,122	10,471	4,677	58,432	39,854	17,592	63,109
	Quarter 2 - Trimestre 2	122,463	11,877	19,105	8,935	6,880	10,881	5,000	59,784	39,918	17,761	64,784
	Quarter 3 - Trimestre 3	122,709	11,599	19,130	8,964	6,525	11,290	5,173	60,027	39,693	17,815	65,200
	Quarter 4 - Trimestre 4	121,900	11,799	19,214	8,991	6,782	10,665	5,148	59,301	40,004	17,448	64,448
	Annual - Annuel	121,907	11,730	19,100	9,038	6,827	10,827	4,999	59,386	39,867	17,654	64,385
	2005											
	Quarter 1 - Trimestre 1	120,096	11,870	19,544	8,723	6,582	11,563	3,879	57,934	40,138	18,145	61,814
	Quarter 2 - Trimestre 2	122,296	11,924	19,802	8,691	6,637	11,231	4,107	59,904	40,417	17,867	64,011
	Quarter 3 - Trimestre 3	123,239	11,648	19,397	9,190	6,553	11,764	4,269	60,417	40,236	18,317	64,686
	Quarter 4 - Trimestre 4	129,600	11,374	20,352	9,235	6,989	11,016	5,479	65,155	40,961	18,004	70,634
	Annual - Annuel	123,808	11,704	19,774	8,960	6,690	11,393	4,433	60,853	40,438	18,083	65,286
	2006											
	Quarter 1 - Trimestre 1	128,751	11,451	20,450	9,507	6,502	10,983	5,914	63,945	41,408	17,485	69,858
	Quarter 2 - Trimestre 2	131,194	11,081	20,928	9,874	6,830	11,157	5,897	65,428	41,883	17,987	71,324
	Quarter 3 - Trimestre 3	131,308	11,805	20,322	9,392	6,971	11,500	5,246	66,072	41,520	18,471	71,318
	Quarter 4 - Trimestre 4	132,215	11,850	20,651	9,309	7,414	11,170	5,815	66,008	41,809	18,583	71,823
	Annual - Annuel	130,867	11,547	20,588	9,520	6,929	11,202	5,718	65,363	41,655	18,132	71,081
	2007											
	Quarter 1 - Trimestre 1	132,929	11,355	21,062	9,751	6,893	12,291	5,135	66,442	42,168	19,184	71,577
	Quarter 2 - Trimestre 2	135,257	11,708	21,037	9,610	7,210	11,968	5,258	68,466	42,355	19,178	73,724
	Quarter 3 - Trimestre 3	138,590	11,691	21,020	9,575	7,041	11,874	5,667	71,722	42,286	18,916	77,389
	Quarter 4 - Trimestre 4	139,964	11,939	21,238	9,648	7,273	12,129	5,993	71,743	42,825	19,402	77,736
	Annual - Annuel	136,685	11,673	21,089	9,646	7,104	12,066	5,513	69,593	42,408	19,170	75,106
	2008											
	Quarter 1 - Trimestre 1	140,562	11,641	21,693	9,782	7,598	11,959	5,479	72,409	43,117	19,557	77,888
	Quarter 2 - Trimestre 2	143,575	11,940	21,478	9,818	8,015	11,414	5,704	75,207	43,236	19,428	80,911
71	Arts, entertainment & recreation - Arts, spectacles et loisirs											
	2004											
	Quarter 1 - Trimestre 1	24,564	1,433	3,833	2,720	2,265	4,428	1,417	8,468	7,985	6,693	9,886
	Quarter 2 - Trimestre 2	29,507	1,439	4,531	4,101	4,405	5,620	807	8,605	10,071	10,024	9,412
	Quarter 3 - Trimestre 3	30,572	1,410	4,910	4,025	5,189	5,376	1,487	8,176	10,345	10,565	9,663
	Quarter 4 - Trimestre 4	25,628	1,495	4,041	3,477	2,673	4,189	1,650	8,103	9,013	6,862	9,753
	Annual - Annuel	27,568	1,444	4,329	3,581	3,633	4,903	1,340	8,338	9,353	8,536	9,678
	2005											
	Quarter 1 - Trimestre 1	24,049	1,551	3,847	2,753	1,743	4,207	1,755	8,193	8,151	5,950	9,949
	Quarter 2 - Trimestre 2	29,222	1,606	4,440	4,207	3,900	4,934	1,675	8,460	10,253	8,834	10,135
	Quarter 3 - Trimestre 3	30,497	1,617	4,437	4,143	4,637	5,041	1,860	8,762	10,197	9,678	10,622
	Quarter 4 - Trimestre 4	26,073	1,526	3,780	3,461	2,410	4,207	1,750	8,940	8,766	6,617	10,690
	Annual - Annuel	27,460	1,575	4,126	3,641	3,172	4,597	1,760	8,589	9,342	7,770	10,349
	2006											
	Quarter 1 - Trimestre 1	25,080	1,462	3,870	2,748	2,016	3,693	8,080	5,709	11,291
	Quarter 2 - Trimestre 2	30,193	1,685	4,434	3,980	4,517	4,785	10,098	9,302	10,793
	Quarter 3 - Trimestre 3	31,604	1,473	4,451	4,288	5,249	5,432	10,212	10,681	10,711
	Quarter 4 - Trimestre 4	27,368	1,581	3,777	3,442	3,128	4,139	8,800	7,267	11,301
	Annual - Annuel	28,561	1,550	4,133	3,614	3,727	4,512	9,298	8,240	11,024

Table 10
Quarterly and Annual Estimates of Employment by Enterprise
Size of Employment, for All Employees, for Selected Industries,
Canada, Provinces and Territories.

Tableau 10
Estimations trimestrielles et annuelles de l'emploi par taille
d'entreprise selon l'emploi, pour l'ensemble des salariés pour
une sélection d'industries, Canada, provinces et territoires.

(Continued - suite)

NAICS 2007	Industry	Size - Taille										
		All Sizes - Toutes les tailles	0-4	5-19	20-49	50-99	100-299	300-499	500 +	0-49	50-299	300 +
SCIAN 2007	Industrie											
ALBERTA												
71	Arts, entertainment & recreation - Arts, spectacles et loisirs											
	2007											
	Quarter 1 - Trimestre 1	26,118	1,341	3,776	2,982	2,754	3,374	2,564	9,327	8,099	6,128	11,891
	Quarter 2 - Trimestre 2	30,448	1,399	4,418	4,064	4,215	5,208	1,594	9,550	9,881	9,423	11,144
	Quarter 3 - Trimestre 3	32,600	1,538	4,366	3,997	5,326	6,204	1,669	9,500	9,901	11,530	11,169
	Quarter 4 - Trimestre 4	28,248	1,462	3,715	3,502	3,390	4,770	1,273	10,137	8,679	8,160	11,410
	Annual - Annuel	29,353	1,435	4,069	3,636	3,921	4,889	1,775	9,628	9,140	8,810	11,403
	2008											
	Quarter 1 - Trimestre 1	27,492	1,315	3,603	3,057	2,496	3,991	7,975	6,488	13,029
	Quarter 2 - Trimestre 2	31,002	1,417	4,134	3,923	4,696	5,518	9,474	10,214	11,314
72	Accommodation & food services - Hébergement et services de restauration											
	2004											
	Quarter 1 - Trimestre 1	124,768	4,000	27,841	29,590	20,075	13,352	3,481	26,428	61,431	33,427	29,910
	Quarter 2 - Trimestre 2	128,369	4,627	28,472	30,560	20,196	14,793	4,120	25,601	63,659	34,989	29,721
	Quarter 3 - Trimestre 3	129,740	4,477	28,772	30,511	21,036	14,761	4,023	26,159	63,760	35,797	30,183
	Quarter 4 - Trimestre 4	129,343	4,088	27,921	29,932	20,655	15,612	3,722	27,412	61,942	36,267	31,134
	Annual - Annuel	128,055	4,298	28,251	30,148	20,491	14,630	3,837	26,400	62,698	35,120	30,237
	2005											
	Quarter 1 - Trimestre 1	127,865	4,509	27,799	29,448	20,605	15,473	2,486	27,544	61,756	36,078	30,030
	Quarter 2 - Trimestre 2	131,234	4,984	27,844	30,586	21,702	15,805	3,425	26,889	63,413	37,507	30,314
	Quarter 3 - Trimestre 3	132,330	4,895	28,403	30,922	21,786	16,207	4,203	25,914	64,220	37,993	30,117
	Quarter 4 - Trimestre 4	131,493	5,177	27,739	29,381	21,256	16,738	4,726	26,476	62,297	37,994	31,202
	Annual - Annuel	130,731	4,891	27,946	30,084	21,337	16,056	3,710	26,706	62,922	37,393	30,416
	2006											
	Quarter 1 - Trimestre 1	131,144	4,925	28,326	29,688	21,553	17,467	3,899	25,286	62,939	39,020	29,185
	Quarter 2 - Trimestre 2	135,040	4,036	28,941	31,181	22,990	17,406	5,346	25,140	64,159	40,396	30,486
	Quarter 3 - Trimestre 3	137,073	3,977	28,154	32,887	23,171	18,361	5,361	25,162	65,018	41,532	30,523
	Quarter 4 - Trimestre 4	137,879	4,209	27,519	31,961	22,974	18,913	5,632	26,672	63,689	41,887	32,304
	Annual - Annuel	135,284	4,287	28,235	31,429	22,672	18,037	5,059	25,565	63,951	40,709	30,624
	2007											
	Quarter 1 - Trimestre 1	137,339	4,431	27,813	31,977	22,541	17,710	5,390	27,475	64,221	40,252	32,865
	Quarter 2 - Trimestre 2	140,612	4,577	28,078	32,374	24,675	18,514	4,766	27,628	65,029	43,189	32,394
	Quarter 3 - Trimestre 3	142,660	5,151	28,800	32,355	23,924	20,126	4,166	28,138	66,307	44,050	32,304
	Quarter 4 - Trimestre 4	141,898	4,170	28,441	32,498	24,082	19,635	4,781	28,291	65,109	43,716	33,072
	Annual - Annuel	140,627	4,582	28,283	32,301	23,806	18,996	4,776	27,883	65,166	42,802	32,659
	2008											
	Quarter 1 - Trimestre 1	138,525	3,894	28,201	31,701	22,644	18,342	3,936	29,807	63,795	40,986	33,743
	Quarter 2 - Trimestre 2	140,719	4,455	28,457	33,102	23,560	18,397	4,274	28,474	66,015	41,957	32,747
81	Other services (except public administration) - Autres services, sauf les administrations publiques											
	2004											
	Quarter 1 - Trimestre 1	61,587	11,259	20,710	8,120	5,054	6,103	2,631	7,711	40,088	11,157	10,342
	Quarter 2 - Trimestre 2	63,300	12,702	20,462	8,277	5,349	5,778	3,414	7,317	41,442	11,127	10,731
	Quarter 3 - Trimestre 3	62,467	11,187	21,930	8,450	4,657	6,439	2,630	7,175	41,567	11,095	9,805
	Quarter 4 - Trimestre 4	62,876	11,677	20,929	8,429	4,945	6,303	2,912	7,680	41,035	11,249	10,593
	Annual - Annuel	62,558	11,706	21,008	8,319	5,001	6,156	2,897	7,471	41,033	11,157	10,368
	2005											
	Quarter 1 - Trimestre 1	61,946	12,054	20,387	8,381	4,456	6,471	2,049	8,146	40,823	10,927	10,196
	Quarter 2 - Trimestre 2	63,762	11,887	21,332	9,134	4,583	6,280	2,979	7,567	42,353	10,863	10,545
	Quarter 3 - Trimestre 3	64,390	12,492	20,981	9,237	5,278	6,124	2,880	7,397	42,711	11,402	10,277
	Quarter 4 - Trimestre 4	64,636	12,416	20,902	9,064	4,988	6,483	2,268	8,515	42,382	11,472	10,783
	Annual - Annuel	63,683	12,212	20,901	8,954	4,827	6,339	2,544	7,906	42,067	11,166	10,450
	2006											
	Quarter 1 - Trimestre 1	65,976	12,382	21,046	9,202	5,579	6,350	2,429	8,987	42,630	11,930	11,417
	Quarter 2 - Trimestre 2	68,310	12,580	22,408	9,604	5,879	7,019	2,411	8,409	44,592	12,898	10,820
	Quarter 3 - Trimestre 3	68,962	12,845	22,379	9,823	5,582	7,367	1,653	9,313	45,047	12,949	10,965
	Quarter 4 - Trimestre 4	68,988	12,496	22,253	9,944	5,684	7,738	2,322	8,552	44,693	13,421	10,874
	Annual - Annuel	68,059	12,576	22,021	9,643	5,681	7,119	2,204	8,815	44,240	12,800	11,019
	2007											
	Quarter 1 - Trimestre 1	69,968	12,798	22,094	9,127	5,672	7,467	2,573	10,237	44,019	13,140	12,810
	Quarter 2 - Trimestre 2	70,932	13,012	22,877	10,139	5,350	7,795	2,780	8,978	46,028	13,146	11,758
	Quarter 3 - Trimestre 3	71,822	12,532	23,577	10,366	5,294	8,092	3,106	8,855	46,475	13,386	11,961
	Quarter 4 - Trimestre 4	71,652	13,175	22,704	10,153	5,583	7,817	3,123	9,096	46,033	13,400	12,219
	Annual - Annuel	71,094	12,879	22,813	9,946	5,475	7,793	2,896	9,291	45,639	13,268	12,187
	2008											
	Quarter 1 - Trimestre 1	70,489	13,120	23,150	10,302	5,354	7,687	2,565	8,312	46,572	13,041	10,876
	Quarter 2 - Trimestre 2	71,831	13,436	23,512	10,219	5,541	7,929	2,296	8,899	47,167	13,469	11,195
91	Public administration - Administrations publiques											
	2004											
	Quarter 1 - Trimestre 1	68,402	259	1,155	2,640	2,557	3,207	4,054	5,764	58,584

Table 10
Quarterly and Annual Estimates of Employment by Enterprise
Size of Employment, for All Employees, for Selected Industries,
Canada, Provinces and Territories.

Tableau 10
Estimations trimestrielles et annuelles de l'emploi par taille
d'entreprise selon l'emploi, pour l'ensemble des salariés pour
une sélection d'industries, Canada, provinces et territoires.

(Continued - suite)

NAICS 2007	Industry	Size - Taille										
		All Sizes - Toutes les tailles	0-4	5-19	20-49	50-99	100-299	300-499	500 +	0-49	50-299	300 +
SCIAN 2007	Industrie											
ALBERTA												
91	Public administration - Administrations publiques											
	2004											
	Quarter 2 - Trimestre 2	71,871	251	1,028	2,844	3,076	3,554	4,123	6,630	61,117
	Quarter 3 - Trimestre 3	74,653	255	995	3,041	3,011	3,708	4,291	6,719	63,643
	Quarter 4 - Trimestre 4	70,408	248	1,065	2,623	2,718	3,878	3,936	6,596	59,876
	Annual - Annuel	71,333	253	1,061	2,787	2,840	3,587	4,101	6,427	60,805
	2005											
	Quarter 1 - Trimestre 1	69,370	242	1,149	2,590	2,584	3,868	3,982	6,451	58,937
	Quarter 2 - Trimestre 2	72,352	239	1,118	2,949	2,851	3,990	4,306	6,841	61,205
	Quarter 3 - Trimestre 3	74,888	226	1,140	2,997	2,805	4,791	4,363	7,595	62,929
	Quarter 4 - Trimestre 4	72,289	247	1,103	2,779	2,756	4,159	4,129	6,914	61,245
	Annual - Annuel	72,224	239	1,127	2,829	2,749	4,202	4,195	6,950	61,079
	2006											
	Quarter 1 - Trimestre 1	71,652	265	1,151	2,623	2,613	4,036	4,039	6,649	60,964
	Quarter 2 - Trimestre 2	77,532	240	1,031	2,893	2,978	4,919	4,164	7,897	65,471
	Quarter 3 - Trimestre 3	78,848	262	1,046	2,880	3,457	4,817	4,188	8,274	66,386
	Quarter 4 - Trimestre 4	74,586	249	1,059	2,882	2,906	4,931	4,189	7,837	62,560
	Annual - Annuel	75,654	254	1,072	2,819	2,988	4,676	4,145	7,664	63,845
	2007											
	Quarter 1 - Trimestre 1	74,695	253	1,167	2,624	2,737	4,866	4,045	7,603	63,047
	Quarter 2 - Trimestre 2	77,741	241	1,033	3,024	2,895	5,362	4,299	8,257	65,185
	Quarter 3 - Trimestre 3	80,499	215	1,088	3,051	3,432	5,538	4,355	8,970	67,175
	Quarter 4 - Trimestre 4	77,774	245	1,099	2,910	3,331	4,861	4,255	8,192	65,328
	Annual - Annuel	77,677	239	1,097	2,902	3,099	5,157	4,238	8,256	65,184
	2008											
	Quarter 1 - Trimestre 1	77,213	262	1,134	2,755	2,759	4,786	4,151	7,545	65,516
	Quarter 2 - Trimestre 2	81,706	233	1,004	3,003	3,567	5,622	4,239	9,189	68,277
	11-91N Industrial aggregate (excluding unclassified) - Ensemble des industries sauf les entreprises non classifiées											
	2004											
	Quarter 1 - Trimestre 1	1,435,778	122,399	216,800	157,101	116,402	151,547	59,081	612,449	496,300	267,948	671,530
	Quarter 2 - Trimestre 2	1,481,147	125,743	226,581	163,509	122,268	157,940	63,068	622,038	515,833	280,208	685,106
	Quarter 3 - Trimestre 3	1,480,399	124,513	228,808	165,356	123,758	162,674	62,083	613,208	518,677	286,432	675,290
	Quarter 4 - Trimestre 4	1,501,981	126,445	222,241	165,888	120,690	160,246	62,060	644,411	514,574	280,936	706,471
	Annual - Annuel	1,474,826	124,775	223,607	162,963	120,780	158,102	61,573	623,026	511,346	278,881	684,599
	2005											
	Quarter 1 - Trimestre 1	1,485,056	126,636	216,646	160,128	119,142	158,695	58,034	645,774	503,411	277,837	703,808
	Quarter 2 - Trimestre 2	1,534,894	128,417	225,382	168,975	124,818	166,456	62,656	658,190	522,774	291,274	720,846
	Quarter 3 - Trimestre 3	1,537,271	128,496	229,107	173,061	129,557	174,673	66,094	636,283	530,664	304,230	702,377
	Quarter 4 - Trimestre 4	1,572,666	128,656	227,219	168,981	127,899	170,700	65,256	683,954	524,857	298,599	749,210
	Annual - Annuel	1,532,472	128,051	224,589	167,786	125,354	167,631	63,010	656,050	520,426	292,985	719,060
	2006											
	Quarter 1 - Trimestre 1	1,579,248	131,672	223,810	166,794	126,178	166,862	70,458	693,475	522,276	293,039	763,933
	Quarter 2 - Trimestre 2	1,635,490	135,770	232,641	178,317	134,907	174,085	74,935	704,837	546,728	308,991	779,772
	Quarter 3 - Trimestre 3	1,633,167	134,028	234,708	183,293	138,324	180,959	79,393	682,463	552,029	319,283	761,856
	Quarter 4 - Trimestre 4	1,664,336	136,489	231,104	181,801	135,112	179,082	78,479	722,268	549,394	314,195	800,747
	Annual - Annuel	1,628,061	134,490	230,566	177,551	133,630	175,247	75,816	700,761	542,606	308,877	776,577
	2007											
	Quarter 1 - Trimestre 1	1,662,718	134,562	232,204	178,102	131,647	180,065	79,069	727,068	544,868	311,712	806,137
	Quarter 2 - Trimestre 2	1,695,346	133,282	240,639	183,137	135,849	186,975	75,453	740,011	557,058	322,823	815,465
	Quarter 3 - Trimestre 3	1,699,917	137,287	244,452	188,629	137,762	192,487	81,492	717,808	570,368	330,249	799,300
	Quarter 4 - Trimestre 4	1,723,735	137,596	241,494	185,291	138,355	187,003	80,762	753,233	564,382	325,358	833,995
	Annual - Annuel	1,695,429	135,682	239,697	183,790	135,903	186,633	79,194	734,530	559,169	322,536	813,724
	2008											
	Quarter 1 - Trimestre 1	1,702,670	137,217	236,316	177,612	131,512	179,515	80,217	760,281	551,145	311,027	840,498
	Quarter 2 - Trimestre 2	1,740,559	140,104	243,202	183,478	139,168	182,516	78,945	773,146	566,784	321,683	852,091
	BRITISH COLUMBIA - COLOMBIE-BRITANNIQUE											
11	Forestry, logging & support - Foresterie, exploitation et soutien											
	2004											
	Quarter 1 - Trimestre 1	28,507	3,026	7,994	4,927	15,947
	Quarter 2 - Trimestre 2	30,202	3,307	6,518	4,336	14,161
	Quarter 3 - Trimestre 3	32,427	3,158	7,611	5,807	16,576
	Quarter 4 - Trimestre 4	29,510	3,328	8,007	5,814	17,149
	Annual - Annuel	30,161	3,205	7,533	5,221	15,958
	2005											
	Quarter 1 - Trimestre 1	26,662	3,456	7,341	5,068	15,865	4,969	5,829
	Quarter 2 - Trimestre 2	28,880	3,081	6,733	4,342	14,155	6,864	7,861
	Quarter 3 - Trimestre 3	30,500	3,515	7,153	5,560	16,229	7,258	7,012
	Quarter 4 - Trimestre 4	28,537	3,086	7,685	5,601	16,372	6,342	5,823
	Annual - Annuel	28,645	3,285	7,228	5,143	15,655	6,358	6,631

Table 10
Quarterly and Annual Estimates of Employment by Enterprise
Size of Employment, for All Employees, for Selected Industries,
Canada, Provinces and Territories.

Tableau 10
Estimations trimestrielles et annuelles de l'emploi par taille
d'entreprise selon l'emploi, pour l'ensemble des salariés pour
une sélection d'industries, Canada, provinces et territoires.

(Continued - suite)

NAICS 2007	Industry	Size - Taille										
		All Sizes - Toutes les tailles	0-4	5-19	20-49	50-99	100-299	300-499	500 +	0-49	50-299	300 +
SCIAN 2007	Industrie											
BRITISH COLUMBIA - COLOMBIE-BRITANNIQUE												
11	Forestry, logging & support - Foresterie, exploitation et soutien											
	2006											
	Quarter 1 - Trimestre 1	26,592	3,165	6,860	5,724	15,748
	Quarter 2 - Trimestre 2	26,293	3,413	5,514	4,257	13,183
	Quarter 3 - Trimestre 3	28,142	3,554	6,497	4,953	15,003
	Quarter 4 - Trimestre 4	25,971	3,503	6,643	5,064	15,210
	Annual - Annuel	26,750	3,409	6,378	4,999	14,786
	2007											
	Quarter 1 - Trimestre 1	23,083	3,313	6,040	4,378	..	2,549	13,730
	Quarter 2 - Trimestre 2	24,931	3,208	5,500	3,504	..	3,460	12,212
	Quarter 3 - Trimestre 3	26,306	3,243	6,232	4,563	..	4,446	14,038
	Quarter 4 - Trimestre 4	21,713	3,225	6,120	4,393	..	2,223	13,738
	Annual - Annuel	24,008	3,247	5,973	4,210	..	3,170	13,430
	2008											
	Quarter 1 - Trimestre 1	18,614	3,267	5,239	3,693	2,003	1,549	12,199	3,552	2,862
	Quarter 2 - Trimestre 2	19,571	3,152	4,314	3,393	2,109	2,964	10,860	5,073	3,639
23	Construction - Construction											
	2004											
	Quarter 1 - Trimestre 1	79,174	16,249	26,972	14,306	7,820	6,283	1,602	5,941	57,528	14,102	7,544
	Quarter 2 - Trimestre 2	87,612	17,475	30,037	16,079	9,652	7,127	1,522	5,719	63,591	16,780	7,241
	Quarter 3 - Trimestre 3	91,940	18,394	31,235	17,373	9,598	8,016	1,871	5,453	67,001	17,614	7,325
	Quarter 4 - Trimestre 4	91,290	18,499	30,297	16,613	9,933	7,686	2,199	6,062	65,409	17,619	8,261
	Annual - Annuel	87,504	17,654	29,635	16,093	9,251	7,278	1,799	5,794	63,382	16,529	7,593
	2005											
	Quarter 1 - Trimestre 1	85,707	18,738	27,447	14,825	9,077	8,269	1,780	5,570	61,011	17,346	7,350
	Quarter 2 - Trimestre 2	94,867	18,999	31,413	17,956	9,770	8,763	1,656	6,310	68,368	18,534	7,966
	Quarter 3 - Trimestre 3	101,658	20,201	32,808	20,511	10,146	9,673	1,501	6,818	73,521	19,819	8,319
	Quarter 4 - Trimestre 4	101,924	18,612	33,801	20,373	10,242	10,637	1,559	6,701	72,786	20,878	8,259
	Annual - Annuel	96,039	19,138	31,367	18,417	9,809	9,335	1,624	6,350	68,921	19,144	7,974
	2006											
	Quarter 1 - Trimestre 1	99,227	20,468	30,626	19,398	10,097	10,351	1,552	6,736	70,491	20,448	8,287
	Quarter 2 - Trimestre 2	106,116	23,741	32,706	20,760	11,179	10,521	1,014	6,194	77,208	21,700	7,209
	Quarter 3 - Trimestre 3	113,887	22,878	35,584	23,048	12,548	11,239	2,803	5,788	81,509	23,787	8,591
	Quarter 4 - Trimestre 4	112,333	23,554	34,196	23,102	12,437	11,875	1,717	5,452	80,852	24,313	7,169
	Annual - Annuel	107,891	22,660	33,278	21,577	11,565	10,997	1,771	6,042	77,515	22,562	7,814
	2007											
	Quarter 1 - Trimestre 1	107,050	21,877	33,293	21,171	11,787	11,496	1,950	5,477	76,341	23,283	7,426
	Quarter 2 - Trimestre 2	117,191	22,469	37,042	24,365	13,075	12,453	1,802	5,985	83,876	25,527	7,787
	Quarter 3 - Trimestre 3	126,440	22,758	40,493	25,996	15,114	14,279	1,679	6,121	89,247	29,392	7,800
	Quarter 4 - Trimestre 4	125,355	24,072	38,424	25,572	14,611	14,971	1,564	6,140	88,069	29,582	7,705
	Annual - Annuel	119,009	22,794	37,313	24,276	13,647	13,300	1,749	5,931	84,383	26,946	7,680
	2008											
	Quarter 1 - Trimestre 1	118,632	22,528	37,374	23,536	13,695	13,796	83,438	27,491	7,703
	Quarter 2 - Trimestre 2	127,420	24,366	40,328	25,123	15,375	13,431	89,817	28,806	8,797
31-33	Manufacturing - Fabrication											
	2004											
	Quarter 1 - Trimestre 1	155,439	7,363	21,807	23,383	18,927	22,918	11,286	49,757	52,552	41,845	61,043
	Quarter 2 - Trimestre 2	164,358	7,163	22,119	25,055	19,516	25,184	12,992	52,328	54,336	44,701	65,320
	Quarter 3 - Trimestre 3	169,365	6,780	22,423	25,029	19,759	27,700	13,191	54,482	54,232	47,459	67,674
	Quarter 4 - Trimestre 4	165,000	6,911	21,786	24,584	20,534	26,729	13,193	51,263	53,281	47,263	64,456
	Annual - Annuel	163,540	7,054	22,034	24,513	19,684	25,633	12,666	51,958	53,600	45,317	64,623
	2005											
	Quarter 1 - Trimestre 1	159,757	7,043	21,367	23,900	19,905	26,088	9,582	51,871	52,310	45,994	61,453
	Quarter 2 - Trimestre 2	165,158	6,459	22,323	25,337	20,537	27,206	10,184	53,112	54,119	47,743	63,296
	Quarter 3 - Trimestre 3	168,729	6,675	22,911	24,860	22,333	28,222	10,910	52,818	54,446	50,555	63,728
	Quarter 4 - Trimestre 4	165,330	7,239	22,442	24,600	22,592	26,512	10,687	51,258	54,280	49,104	61,945
	Annual - Annuel	164,743	6,854	22,261	24,674	21,342	27,007	10,341	52,265	53,789	48,349	62,606
	2006											
	Quarter 1 - Trimestre 1	164,131	6,867	22,643	24,343	21,596	27,404	10,812	50,466	53,853	49,001	61,278
	Quarter 2 - Trimestre 2	168,337	7,336	23,021	25,719	22,078	26,476	12,093	51,615	56,075	48,554	63,708
	Quarter 3 - Trimestre 3	172,952	7,233	23,117	25,401	22,891	27,530	12,568	54,212	55,751	50,422	66,780
	Quarter 4 - Trimestre 4	168,988	7,174	22,808	25,236	21,797	28,073	12,048	51,852	55,217	49,870	63,900
	Annual - Annuel	168,602	7,152	22,897	25,175	22,091	27,371	11,880	52,036	55,224	49,461	63,916
	2007											
	Quarter 1 - Trimestre 1	165,126	6,494	22,810	24,268	20,810	28,311	9,814	52,619	53,572	49,121	62,433
	Quarter 2 - Trimestre 2	167,639	6,745	22,833	25,296	20,961	27,687	11,406	52,711	54,873	48,648	64,117
	Quarter 3 - Trimestre 3	170,219	6,816	23,296	25,580	21,028	29,318	10,774	53,408	55,692	50,345	64,182
	Quarter 4 - Trimestre 4	167,204	6,909	23,123	24,640	20,515	27,416	11,949	52,651	54,672	47,931	64,600
	Annual - Annuel	167,547	6,741	23,015	24,946	20,828	28,183	10,986	52,847	54,702	49,011	63,833
	2008											
	Quarter 1 - Trimestre 1	163,964	6,716	22,750	23,681	19,816	26,183	11,354	53,464	53,147	45,999	64,818
	Quarter 2 - Trimestre 2	164,376	6,779	22,846	25,278	19,020	26,649	11,214	52,590	54,903	45,669	63,804

Table 10
Quarterly and Annual Estimates of Employment by Enterprise
Size of Employment, for All Employees, for Selected Industries,
Canada, Provinces and Territories.

Tableau 10
Estimations trimestrielles et annuelles de l'emploi par taille
d'entreprise selon l'emploi, pour l'ensemble des salariés pour
une sélection d'industries, Canada, provinces et territoires.

(Continued - suite)

NAICS 2007	Industry	Size - Taille										
		All Sizes - Toutes les tailles	0-4	5-19	20-49	50-99	100-299	300-499	500 +	0-49	50-299	300 +
SCIAN 2007	Industrie											
BRITISH COLUMBIA - COLOMBIE-BRITANNIQUE												
41 Wholesale Trade - Commerce de gros												
2004												
	Quarter 1 - Trimestre 1	86,307	9,466	18,905	14,734	9,648	11,256	4,699	17,597	43,106	20,905	22,297
	Quarter 2 - Trimestre 2	89,624	9,615	19,458	15,122	10,801	11,540	5,509	17,579	44,195	22,341	23,088
	Quarter 3 - Trimestre 3	91,123	9,206	19,700	15,542	10,084	12,223	5,588	18,779	44,449	22,307	24,366
	Quarter 4 - Trimestre 4	90,606	9,372	19,276	15,472	10,662	11,408	5,920	18,497	44,119	22,070	24,418
	Annual - Annuel	89,415	9,415	19,335	15,217	10,299	11,607	5,429	18,113	43,967	21,906	23,542
2005												
	Quarter 1 - Trimestre 1	88,825	8,948	19,181	14,514	10,146	11,207	6,072	18,758	42,642	21,354	24,830
	Quarter 2 - Trimestre 2	90,298	9,406	19,358	14,538	10,439	11,631	6,848	18,077	43,302	22,070	24,925
	Quarter 3 - Trimestre 3	90,443	8,927	19,779	15,115	10,493	11,498	6,512	18,120	43,821	21,990	24,632
	Quarter 4 - Trimestre 4	90,464	9,570	19,504	14,589	10,193	11,320	6,738	18,551	43,663	21,513	25,289
	Annual - Annuel	90,008	9,213	19,455	14,689	10,318	11,414	6,543	18,376	43,357	21,732	24,919
2006												
	Quarter 1 - Trimestre 1	88,710	9,517	19,290	14,687	9,105	11,515	5,995	18,601	43,493	20,620	24,596
	Quarter 2 - Trimestre 2	93,286	9,507	19,845	15,605	9,837	12,227	6,061	20,203	44,958	22,065	26,264
	Quarter 3 - Trimestre 3	94,966	9,509	19,790	15,865	10,058	12,113	5,906	21,724	45,165	22,171	27,630
	Quarter 4 - Trimestre 4	94,809	9,676	19,640	15,433	10,373	11,240	6,327	22,120	44,749	21,613	28,448
	Annual - Annuel	92,943	9,552	19,641	15,397	9,843	11,774	6,073	20,662	44,591	21,617	26,735
2007												
	Quarter 1 - Trimestre 1	93,987	9,210	19,854	14,955	9,832	11,834	6,183	22,117	44,019	21,667	28,301
	Quarter 2 - Trimestre 2	95,981	9,232	19,989	14,947	10,647	12,302	6,228	22,635	44,168	22,950	28,863
	Quarter 3 - Trimestre 3	95,997	9,222	20,123	15,363	10,779	12,030	5,484	22,996	44,708	22,809	28,480
	Quarter 4 - Trimestre 4	94,783	8,991	19,959	15,294	10,183	11,970	4,240	24,145	44,244	22,154	28,385
	Annual - Annuel	95,187	9,164	19,981	15,140	10,361	12,034	5,534	22,973	44,285	22,395	28,507
2008												
	Quarter 1 - Trimestre 1	91,899	8,815	19,426	14,926	9,966	11,527	3,772	23,467	43,167	21,493	27,239
	Quarter 2 - Trimestre 2	95,207	8,713	19,885	15,138	10,802	12,067	3,500	25,102	43,736	22,869	28,602
44-45 Retail trade - Commerce de détail												
2004												
	Quarter 1 - Trimestre 1	219,984	16,923	40,841	26,239	18,723	13,644	2,382	101,235	84,002	32,366	103,616
	Quarter 2 - Trimestre 2	225,051	16,693	42,784	26,809	18,924	14,089	2,978	102,774	86,287	33,013	105,752
	Quarter 3 - Trimestre 3	229,206	16,671	43,148	26,643	18,434	15,857	3,160	105,293	86,463	34,291	108,453
	Quarter 4 - Trimestre 4	234,476	17,207	41,711	26,379	18,157	17,144	3,324	110,554	85,297	35,301	113,878
	Annual - Annuel	227,180	16,874	42,121	26,518	18,559	15,183	2,961	104,964	85,512	33,743	107,925
2005												
	Quarter 1 - Trimestre 1	232,837	17,270	41,286	25,540	18,709	15,114	3,428	111,491	84,096	33,823	114,919
	Quarter 2 - Trimestre 2	236,172	16,611	42,997	27,043	19,923	15,354	3,695	110,548	86,652	35,277	114,243
	Quarter 3 - Trimestre 3	236,533	16,286	43,618	28,451	20,094	16,258	4,003	107,822	88,356	36,352	111,825
	Quarter 4 - Trimestre 4	241,372	16,714	42,588	28,495	19,891	17,281	3,557	112,846	87,797	37,172	116,402
	Annual - Annuel	236,728	16,720	42,622	27,382	19,654	16,002	3,671	110,677	86,725	35,656	114,347
2006												
	Quarter 1 - Trimestre 1	238,197	17,506	41,653	27,861	19,559	15,428	3,764	112,426	87,021	34,987	116,189
	Quarter 2 - Trimestre 2	241,953	16,889	44,217	28,904	21,224	16,345	3,975	110,398	90,010	37,570	114,374
	Quarter 3 - Trimestre 3	245,771	16,846	44,924	29,449	20,573	16,892	3,745	113,342	91,219	37,465	117,088
	Quarter 4 - Trimestre 4	253,518	17,511	43,352	29,977	21,064	17,311	4,129	120,175	90,839	38,376	124,304
	Annual - Annuel	244,860	17,188	43,536	29,048	20,605	16,494	3,903	114,085	89,772	37,099	117,989
2007												
	Quarter 1 - Trimestre 1	249,623	17,380	42,088	28,459	20,372	19,452	3,703	118,169	87,927	39,824	121,872
	Quarter 2 - Trimestre 2	255,173	17,165	43,838	30,743	21,246	20,017	3,235	118,929	91,746	41,263	122,164
	Quarter 3 - Trimestre 3	261,241	17,414	44,547	31,354	20,334	20,424	4,104	123,063	93,315	40,758	127,167
	Quarter 4 - Trimestre 4	270,990	16,730	44,522	30,890	22,150	19,238	5,569	131,890	92,142	41,388	137,459
	Annual - Annuel	259,257	17,172	43,749	30,361	21,026	19,783	4,153	123,013	91,283	40,808	127,166
2008												
	Quarter 1 - Trimestre 1	266,457	16,985	43,838	29,740	22,650	20,894	3,004	129,346	90,563	43,544	132,350
	Quarter 2 - Trimestre 2	269,590	16,825	45,402	31,265	22,883	20,192	5,036	127,986	93,493	43,075	133,022
48-49 Transportation & warehousing - Transport et entreposage												
2004												
	Quarter 1 - Trimestre 1	86,939	6,859	11,367	8,444	6,193	10,474	3,173	40,428	26,670	16,667	43,601
	Quarter 2 - Trimestre 2	89,112	6,579	12,238	9,167	6,003	10,595	3,212	41,317	27,984	16,599	44,529
	Quarter 3 - Trimestre 3	91,141	6,759	12,655	9,553	6,193	11,276	3,137	41,568	28,967	17,469	44,705
	Quarter 4 - Trimestre 4	89,295	6,933	12,241	8,709	5,910	11,274	2,896	41,332	27,883	17,184	44,228
	Annual - Annuel	89,122	6,783	12,125	8,968	6,075	10,905	3,104	41,161	27,876	16,980	44,266
2005												
	Quarter 1 - Trimestre 1	87,026	6,677	11,756	8,427	5,859	11,432	2,111	40,765	26,860	17,291	42,876
	Quarter 2 - Trimestre 2	89,904	6,682	12,063	9,261	5,992	11,743	2,923	41,239	28,006	17,735	44,162
	Quarter 3 - Trimestre 3	91,445	6,866	12,920	9,532	6,136	11,663	3,341	40,987	29,318	17,799	44,328
	Quarter 4 - Trimestre 4	90,924	6,884	12,500	9,010	6,363	11,105	3,437	41,625	28,395	17,468	45,062
	Annual - Annuel	89,825	6,777	12,310	9,057	6,088	11,486	2,953	41,154	28,145	17,573	44,107
2006												
	Quarter 1 - Trimestre 1	90,333	6,797	12,300	8,572	6,620	10,394	3,443	42,207	27,669	17,015	45,649
	Quarter 2 - Trimestre 2	93,286	6,682	12,900	9,417	6,585	10,379	3,743	43,579	28,999	16,965	47,322
	Quarter 3 - Trimestre 3	94,605	7,294	12,596	9,503	6,838	11,364	2,641	44,368	29,393	18,202	47,009

Table 10
Quarterly and Annual Estimates of Employment by Enterprise
Size of Employment, for All Employees, for Selected Industries,
Canada, Provinces and Territories.

Tableau 10
Estimations trimestrielles et annuelles de l'emploi par taille
d'entreprise selon l'emploi, pour l'ensemble des salariés pour
une sélection d'industries, Canada, provinces et territoires.

(Continued - suite)

NAICS 2007	Industry	Size - Taille										
		All Sizes - Toutes les tailles	0-4	5-19	20-49	50-99	100-299	300-499	500 +	0-49	50-299	300 +
SCIAN 2007	Industrie											
BRITISH COLUMBIA - COLOMBIE-BRITANNIQUE												
48-49 Transportation & warehousing - Transport et entreposage												
	2006											
	Quarter 4 - Trimestre 4	93,344	7,253	12,232	9,007	6,666	11,273	3,124	43,789	28,491	17,939	46,914
	Annual - Annuel	92,892	7,006	12,507	9,125	6,678	10,853	3,238	43,486	28,638	17,530	46,723
	2007											
	Quarter 1 - Trimestre 1	92,609	7,085	11,696	8,530	6,525	10,457	3,574	44,741	27,311	16,982	48,315
	Quarter 2 - Trimestre 2	94,478	7,266	11,857	8,967	6,508	9,835	3,033	47,012	28,089	16,343	50,045
	Quarter 3 - Trimestre 3	95,447	7,291	12,252	9,093	6,816	9,822	2,932	47,242	28,636	16,638	50,173
	Quarter 4 - Trimestre 4	93,714	7,267	12,218	8,520	6,563	9,390	2,794	46,961	28,005	15,953	49,755
	Annual - Annuel	94,062	7,227	12,006	8,777	6,603	9,876	3,083	46,489	28,010	16,479	49,572
	2008											
	Quarter 1 - Trimestre 1	92,920	7,153	11,928	8,332	6,022	10,187	3,136	46,162	27,413	16,209	49,298
	Quarter 2 - Trimestre 2	94,948	7,216	12,105	8,765	5,869	10,632	2,307	48,053	28,086	16,501	50,360
51	Information & cultural industries - Industrie de l'information et industrie culturelle											
	2004											
	Quarter 1 - Trimestre 1	36,771	1,865	3,282	2,302	1,768	4,866	1,789	20,900	7,449	6,634	22,689
	Quarter 2 - Trimestre 2	37,999	1,881	3,294	2,439	2,022	5,081	1,953	21,329	7,615	7,103	23,282
	Quarter 3 - Trimestre 3	38,699	1,873	3,222	2,584	2,387	4,570	2,190	21,873	7,679	6,957	24,063
	Quarter 4 - Trimestre 4	38,578	1,992	3,116	2,468	2,442	4,538	2,566	21,457	7,576	6,980	24,023
	Annual - Annuel	38,012	1,903	3,228	2,448	2,155	4,764	2,124	21,390	7,579	6,918	23,514
	2005											
	Quarter 1 - Trimestre 1	39,668	1,894	3,227	2,427	2,297	5,106	2,487	22,231	7,547	7,403	24,718
	Quarter 2 - Trimestre 2	40,423	1,998	3,239	2,548	2,298	4,914	2,436	22,989	7,786	7,212	25,425
	Quarter 3 - Trimestre 3	33,665	2,026	3,228	2,685	1,916	5,564	1,958	16,287	7,939	7,480	18,246
	Quarter 4 - Trimestre 4	38,252	2,078	3,372	2,652	2,063	5,499	2,000	20,588	8,101	7,563	22,588
	Annual - Annuel	38,002	1,999	3,267	2,578	2,144	5,271	2,220	20,524	7,843	7,414	22,744
	2006											
	Quarter 1 - Trimestre 1	40,207	1,971	3,474	2,696	2,400	5,354	1,815	22,497	8,142	7,754	24,312
	Quarter 2 - Trimestre 2	41,454	2,137	3,534	2,563	2,540	4,879	1,834	23,967	8,234	7,419	25,801
	Quarter 3 - Trimestre 3	42,432	2,144	3,439	2,686	2,856	4,640	1,489	25,178	8,269	7,496	26,668
	Quarter 4 - Trimestre 4	43,431	2,123	3,474	2,730	3,117	4,544	1,939	25,504	8,327	7,660	27,443
	Annual - Annuel	41,881	2,094	3,480	2,669	2,728	4,854	1,769	24,287	8,243	7,582	26,056
	2007											
	Quarter 1 - Trimestre 1	43,673	2,064	3,507	2,707	2,959	4,508	2,550	25,378	8,278	7,467	27,928
	Quarter 2 - Trimestre 2	44,481	2,101	3,302	2,723	2,547	4,745	2,631	26,432	8,126	7,292	29,063
	Quarter 3 - Trimestre 3	44,523	2,110	3,290	2,881	2,653	4,867	2,781	25,940	8,281	7,520	28,721
	Quarter 4 - Trimestre 4	44,339	2,125	3,372	2,752	2,603	4,997	2,791	25,701	8,248	7,600	28,492
	Annual - Annuel	44,254	2,100	3,368	2,766	2,690	4,779	2,688	25,863	8,233	7,470	28,551
	2008											
	Quarter 1 - Trimestre 1	42,577	2,035	3,548	2,596	2,698	4,899	2,276	24,524	8,180	7,597	26,800
	Quarter 2 - Trimestre 2	42,571	2,080	3,449	2,661	2,201	5,112	1,886	25,183	8,189	7,313	27,069
52	Finance & insurance - Finance et assurances											
	2004											
	Quarter 1 - Trimestre 1	64,077	3,919	4,824	3,164	2,985	6,014	2,795	40,376	11,906	8,999	43,172
	Quarter 2 - Trimestre 2	64,729	3,957	4,835	3,250	3,295	5,619	3,541	40,233	12,042	8,914	43,773
	Quarter 3 - Trimestre 3	65,100	3,937	4,898	3,122	3,316	5,820	3,504	40,503	11,957	9,136	44,007
	Quarter 4 - Trimestre 4	65,698	4,053	4,822	3,388	2,922	5,932	3,243	41,337	12,263	8,855	44,580
	Annual - Annuel	64,901	3,966	4,845	3,231	3,130	5,846	3,271	40,612	12,042	8,976	43,883
	2005											
	Quarter 1 - Trimestre 1	65,674	3,736	4,976	3,404	2,855	5,196	3,801	41,706	12,116	8,051	45,507
	Quarter 2 - Trimestre 2	66,677	3,787	5,113	3,403	3,082	5,380	3,554	42,359	12,303	8,462	45,912
	Quarter 3 - Trimestre 3	67,661	3,745	5,069	3,459	3,270	6,322	3,283	42,513	12,272	9,593	45,796
	Quarter 4 - Trimestre 4	67,744	3,930	5,403	3,633	3,208	5,949	3,978	41,643	12,967	9,157	45,620
	Annual - Annuel	66,939	3,800	5,140	3,475	3,104	5,712	3,654	42,055	12,415	8,816	45,709
	2006											
	Quarter 1 - Trimestre 1	69,021	4,648	5,218	3,764	3,300	5,654	3,724	42,713	13,631	8,953	46,437
	Quarter 2 - Trimestre 2	69,406	4,285	5,818	3,680	3,646	5,509	3,775	42,692	13,783	9,155	46,468
	Quarter 3 - Trimestre 3	70,194	4,297	5,488	3,749	3,591	6,017	3,203	43,850	13,533	9,608	47,053
	Quarter 4 - Trimestre 4	70,617	4,709	5,413	3,706	3,440	6,501	3,628	43,219	13,828	9,942	46,847
	Annual - Annuel	69,810	4,485	5,484	3,725	3,494	5,920	3,583	43,119	13,694	9,415	46,701
	2007											
	Quarter 1 - Trimestre 1	70,544	4,567	5,633	3,798	3,273	6,147	3,267	43,859	13,998	9,420	47,126
	Quarter 2 - Trimestre 2	70,831	4,668	5,697	3,835	3,482	6,042	3,465	43,642	14,200	9,524	47,108
	Quarter 3 - Trimestre 3	71,676	4,309	6,054	4,159	3,542	5,561	3,952	44,100	14,521	9,103	48,052
	Quarter 4 - Trimestre 4	72,299	4,738	5,832	4,169	3,402	5,651	4,089	44,419	14,739	9,052	48,508
	Annual - Annuel	71,338	4,570	5,804	3,990	3,425	5,850	3,694	44,005	14,364	9,275	47,698
	2008											
	Quarter 1 - Trimestre 1	72,651	4,720	5,272	3,676	2,937	5,299	4,254	46,493	13,668	8,236	50,747
	Quarter 2 - Trimestre 2	73,464	4,584	5,734	3,889	2,945	5,919	4,377	46,015	14,208	8,863	50,393

Table 10
Quarterly and Annual Estimates of Employment by Enterprise
Size of Employment, for All Employees, for Selected Industries,
Canada, Provinces and Territories.

Tableau 10
Estimations trimestrielles et annuelles de l'emploi par taille
d'entreprise selon l'emploi, pour l'ensemble des salariés pour
une sélection d'industries, Canada, provinces et territoires.

(Continued - suite)

NAICS 2007	Industry	Size - Taille										
		All Sizes - Toutes les tailles	0-4	5-19	20-49	50-99	100-299	300-499	500 +	0-49	50-299	300 +
SCIAN 2007	Industrie											
BRITISH COLUMBIA - COLOMBIE-BRITANNIQUE												
53	Real estate & rental & leasing - Services immobiliers et services de location et de location à bail											
	2004											
	Quarter 1 - Trimestre 1	32,160	7,463	8,120	4,144	3,332	2,586	626	5,890	19,728	5,917	6,515
	Quarter 2 - Trimestre 2	33,677	8,088	8,217	4,605	3,352	2,806	1,292	5,318	20,910	6,157	6,610
	Quarter 3 - Trimestre 3	34,030	8,016	8,437	4,629	3,220	3,235	1,471	5,022	21,082	6,455	6,494
	Quarter 4 - Trimestre 4	33,536	7,758	8,483	4,320	3,412	3,257	1,310	4,995	20,561	6,669	6,305
	Annual - Annuel	33,351	7,831	8,314	4,425	3,329	2,971	1,175	5,306	20,570	6,300	6,481
	2005											
	Quarter 1 - Trimestre 1	32,942	7,379	8,515	4,242	3,245	3,274	1,046	5,241	20,136	6,519	6,287
	Quarter 2 - Trimestre 2	34,570	8,329	8,544	4,620	3,680	3,357	913	5,128	21,493	7,037	6,040
	Quarter 3 - Trimestre 3	34,858	8,408	8,783	4,412	3,505	3,550	1,070	5,130	21,602	7,055	6,201
	Quarter 4 - Trimestre 4	34,776	8,221	9,171	4,510	3,250	2,938	1,186	5,501	21,902	6,188	6,687
	Annual - Annuel	34,287	8,084	8,753	4,446	3,420	3,280	1,054	5,250	21,283	6,700	6,304
	2006											
	Quarter 1 - Trimestre 1	34,788	8,169	8,961	4,599	3,369	2,832	1,039	5,819	21,729	6,200	6,859
	Quarter 2 - Trimestre 2	36,104	8,720	9,424	4,928	3,309	3,118	976	5,629	23,073	6,427	6,605
	Quarter 3 - Trimestre 3	36,397	8,451	9,643	5,163	3,160	3,475	1,134	5,371	23,257	6,635	6,505
	Quarter 4 - Trimestre 4	36,338	8,765	9,200	5,191	3,252	2,805	1,470	5,656	23,156	6,057	7,126
	Annual - Annuel	35,907	8,526	9,307	4,970	3,272	3,057	1,155	5,619	22,804	6,330	6,774
	2007											
	Quarter 1 - Trimestre 1	35,784	8,662	9,004	4,977	3,278	2,928	22,643	6,206	6,935
	Quarter 2 - Trimestre 2	36,656	8,632	9,393	5,147	3,411	3,411	23,172	6,822	6,662
	Quarter 3 - Trimestre 3	37,069	8,364	9,364	5,404	3,775	3,488	23,132	7,263	6,674
	Quarter 4 - Trimestre 4	37,319	8,847	9,083	5,286	3,716	3,447	23,217	7,163	6,940
	Annual - Annuel	36,707	8,626	9,211	5,204	3,545	3,318	23,041	6,863	6,803
	2008											
	Quarter 1 - Trimestre 1	37,062	8,698	8,976	5,045	3,784	3,607	22,719	7,391	6,952
	Quarter 2 - Trimestre 2	38,163	8,628	9,396	5,434	3,790	4,128	23,457	7,918	6,788
54	Professional, scientific & technical services - Services professionnels, scientifiques et techniques											
	2004											
	Quarter 1 - Trimestre 1	82,915	19,868	20,256	10,389	5,785	7,168	2,330	17,119	50,513	12,953	19,449
	Quarter 2 - Trimestre 2	85,622	19,519	21,409	11,340	5,926	7,240	2,758	17,429	52,268	13,166	20,187
	Quarter 3 - Trimestre 3	83,202	20,187	20,904	11,095	6,179	6,982	2,652	15,202	52,186	13,161	17,855
	Quarter 4 - Trimestre 4	83,373	20,397	21,097	10,969	5,957	6,992	2,072	15,889	52,462	12,950	17,961
	Annual - Annuel	83,778	19,993	20,917	10,948	5,962	7,096	2,453	16,410	51,857	13,058	18,863
	2005											
	Quarter 1 - Trimestre 1	80,749	20,868	20,502	10,579	6,312	6,920	2,441	13,128	51,948	13,232	15,569
	Quarter 2 - Trimestre 2	85,778	21,480	21,181	11,366	6,191	7,702	1,934	15,924	54,027	13,893	17,858
	Quarter 3 - Trimestre 3	88,282	21,217	21,374	11,937	6,045	7,979	1,621	18,108	54,529	14,024	19,729
	Quarter 4 - Trimestre 4	89,442	21,738	21,289	12,108	6,841	7,688	1,779	17,998	55,135	14,529	19,777
	Annual - Annuel	86,063	21,326	21,087	11,497	6,347	7,572	1,944	16,290	53,910	13,919	18,233
	2006											
	Quarter 1 - Trimestre 1	89,250	22,492	21,309	11,581	7,015	8,929	1,413	16,512	55,381	15,944	17,925
	Quarter 2 - Trimestre 2	91,296	23,204	22,197	12,231	7,703	9,133	1,504	15,324	57,631	16,836	16,828
	Quarter 3 - Trimestre 3	93,560	22,206	22,748	12,410	7,950	9,425	1,223	17,598	57,363	17,375	18,821
	Quarter 4 - Trimestre 4	95,486	22,958	22,062	12,509	7,964	9,794	1,650	18,549	57,528	17,758	20,200
	Annual - Annuel	92,398	22,715	22,079	12,183	7,658	9,321	1,448	16,996	56,976	16,978	18,444
	2007											
	Quarter 1 - Trimestre 1	92,778	22,618	22,093	12,454	7,364	9,840	2,030	16,380	57,165	17,203	18,410
	Quarter 2 - Trimestre 2	95,230	22,602	23,123	13,464	7,638	9,833	1,726	16,845	59,188	17,471	18,571
	Quarter 3 - Trimestre 3	96,643	22,360	22,492	13,542	7,619	9,836	2,122	18,673	58,394	17,454	20,795
	Quarter 4 - Trimestre 4	98,259	22,860	22,935	12,955	8,410	9,937	1,871	19,290	58,750	18,347	21,161
	Annual - Annuel	95,727	22,610	22,661	13,104	7,758	9,861	1,937	17,797	58,374	17,619	19,734
	2008											
	Quarter 1 - Trimestre 1	98,736	22,968	23,921	12,931	7,826	9,863	2,643	18,585	59,819	17,688	21,229
	Quarter 2 - Trimestre 2	99,800	23,046	24,926	13,281	8,276	9,920	2,786	17,564	61,253	18,196	20,351
55	Management of companies & enterprises - Gestion de sociétés et d'entreprises											
	2004											
	Quarter 1 - Trimestre 1	11,980	2,584	2,570	2,006	1,041	1,660	7,160	2,701	2,119
	Quarter 2 - Trimestre 2	12,905	2,688	2,795	2,108	1,093	1,992	7,591	3,085	2,229
	Quarter 3 - Trimestre 3	12,159	2,658	2,636	2,050	1,057	1,837	7,344	2,895	1,920
	Quarter 4 - Trimestre 4	11,866	2,727	2,846	2,118	837	1,704	7,691	2,541	1,634
	Annual - Annuel	12,228	2,664	2,712	2,071	1,007	1,798	7,446	2,805	1,976
	2005											
	Quarter 1 - Trimestre 1	10,981	2,710	2,670	1,840	1,019	1,505	7,220	2,524	1,238
	Quarter 2 - Trimestre 2	11,207	2,744	2,778	2,033	924	1,503	7,556	2,427	1,224
	Quarter 3 - Trimestre 3	11,424	2,572	2,554	1,708	805	1,168	6,834	1,974	2,616
	Quarter 4 - Trimestre 4	12,084	2,268	1,840	961	798	581	5,068	1,380	5,637
	Annual - Annuel	11,424	2,574	2,460	1,635	887	1,189	6,669	2,076	2,679

Table 10
Quarterly and Annual Estimates of Employment by Enterprise
Size of Employment, for All Employees, for Selected Industries,
Canada, Provinces and Territories.

Tableau 10
Estimations trimestrielles et annuelles de l'emploi par taille
d'entreprise selon l'emploi, pour l'ensemble des salariés pour
une sélection d'industries, Canada, provinces et territoires.

(Continued - suite)

NAICS 2007	Industry	Size - Taille										
		All Sizes - Toutes les tailles	0-4	5-19	20-49	50-99	100-299	300-499	500 +	0-49	50-299	300 +
SCIAN 2007	Industrie											
BRITISH COLUMBIA - COLOMBIE-BRITANNIQUE												
55	Management of companies & enterprises - Gestion de sociétés et d'entreprises											
	2006											
	Quarter 1 - Trimestre 1	11,873	1,797	1,855	837	4,488
	Quarter 2 - Trimestre 2	12,972	1,908	1,812	829	4,549
	Quarter 3 - Trimestre 3	11,517	1,951	1,863	834	4,649
	Quarter 4 - Trimestre 4	8,671	2,019	1,784	928	4,730
	Annual - Annuel	11,258	1,919	1,828	857	4,604
	2007											
	Quarter 1 - Trimestre 1	8,726	2,022	1,852	939	4,812
	Quarter 2 - Trimestre 2	8,993	2,127	2,035	947	5,109
	Quarter 3 - Trimestre 3	9,259	2,068	2,070	1,126	5,264
	Quarter 4 - Trimestre 4	9,363	2,136	2,045	1,129	5,310
	Annual - Annuel	9,085	2,088	2,000	1,035	5,124
	2008											
	Quarter 1 - Trimestre 1	9,805	1,892	1,523	892	177	4,065	4,308	1,256	4,242
	Quarter 2 - Trimestre 2	10,432	2,282	2,152	1,273	353	2,029	5,707	2,343	2,382
56	Admin. & support, waste managemt. & remediation services - Services admin., soutien, gestion des déchets, assainissem.											
	2004											
	Quarter 1 - Trimestre 1	64,798	7,296	12,596	8,272	6,146	7,287	2,458	20,744	28,163	13,433	23,202
	Quarter 2 - Trimestre 2	70,013	8,073	14,258	9,167	6,591	7,938	2,820	21,166	31,498	14,529	23,986
	Quarter 3 - Trimestre 3	71,656	8,412	14,288	8,886	6,842	8,373	2,371	22,484	31,586	15,214	24,855
	Quarter 4 - Trimestre 4	72,341	8,625	12,545	9,077	7,095	7,912	2,421	24,665	30,248	15,006	27,087
	Annual - Annuel	69,702	8,102	13,422	8,851	6,668	7,877	2,518	22,265	30,374	14,546	24,782
	2005											
	Quarter 1 - Trimestre 1	71,210	7,667	12,459	8,656	6,768	7,369	2,679	25,613	28,781	14,137	28,292
	Quarter 2 - Trimestre 2	77,457	8,700	14,018	9,572	6,869	8,667	3,677	25,954	32,290	15,536	29,631
	Quarter 3 - Trimestre 3	78,966	8,039	14,759	10,526	7,177	9,163	3,740	25,562	33,324	16,340	29,302
	Quarter 4 - Trimestre 4	78,543	7,984	13,984	10,012	6,683	9,760	3,610	26,510	31,980	16,443	30,119
	Annual - Annuel	76,544	8,098	13,805	9,691	6,874	8,740	3,427	25,910	31,594	15,614	29,336
	2006											
	Quarter 1 - Trimestre 1	77,900	8,197	13,125	9,950	6,942	9,885	4,219	25,583	31,272	16,827	29,801
	Quarter 2 - Trimestre 2	83,008	8,863	15,295	11,128	7,507	10,748	3,757	25,709	35,286	18,256	29,466
	Quarter 3 - Trimestre 3	84,220	9,001	15,496	11,706	7,594	10,489	3,955	25,978	36,203	18,084	29,933
	Quarter 4 - Trimestre 4	83,967	8,696	14,837	10,861	7,751	9,780	4,324	27,719	34,394	17,531	32,043
	Annual - Annuel	82,274	8,689	14,688	10,911	7,449	10,226	4,064	26,247	34,289	17,674	30,311
	2007											
	Quarter 1 - Trimestre 1	81,337	7,628	14,874	10,272	6,669	9,841	3,567	28,485	32,774	16,510	32,052
	Quarter 2 - Trimestre 2	86,345	8,122	16,748	11,530	6,883	9,732	4,716	28,614	36,400	16,615	33,330
	Quarter 3 - Trimestre 3	88,136	8,572	17,098	11,196	7,034	11,089	3,798	29,349	36,866	18,123	33,147
	Quarter 4 - Trimestre 4	88,883	8,339	16,107	11,033	6,775	11,094	3,045	32,489	35,479	17,869	35,535
	Annual - Annuel	86,175	8,166	16,207	11,008	6,840	10,439	3,782	29,734	35,380	17,279	33,516
	2008											
	Quarter 1 - Trimestre 1	87,791	7,851	15,397	10,344	6,502	10,616	2,611	34,469	33,592	17,118	37,080
	Quarter 2 - Trimestre 2	92,632	8,295	17,171	11,729	7,265	11,103	2,660	34,410	37,194	18,368	37,070
61	Educational services - Services d'enseignement											
	2004											
	Quarter 1 - Trimestre 1	136,422	1,579	4,578	5,284	3,635	6,597	6,884	107,865	11,441	10,233	114,748
	Quarter 2 - Trimestre 2	138,228	1,630	4,607	5,274	3,754	6,952	7,138	108,872	11,511	10,706	116,010
	Quarter 3 - Trimestre 3	96,883	1,721	4,462	3,881	3,539	7,924	7,616	67,740	10,064	11,463	75,356
	Quarter 4 - Trimestre 4	138,827	1,711	4,544	5,061	3,800	6,348	7,269	110,093	11,316	10,149	117,362
	Annual - Annuel	127,590	1,660	4,548	4,875	3,682	6,955	7,227	98,642	11,083	10,638	105,869
	2005											
	Quarter 1 - Trimestre 1	138,386	1,824	4,692	4,817	3,886	6,259	8,143	108,767	11,332	10,144	116,910
	Quarter 2 - Trimestre 2	139,287	1,887	4,748	5,005	4,172	6,178	7,422	109,875	11,640	10,350	117,297
	Quarter 3 - Trimestre 3	100,451	1,916	4,462	3,902	4,035	7,660	7,434	71,042	10,280	11,695	78,476
	Quarter 4 - Trimestre 4	141,583	1,963	4,747	4,998	4,150	6,233	7,934	111,559	11,708	10,382	119,492
	Annual - Annuel	129,927	1,897	4,662	4,681	4,061	6,582	7,733	100,310	11,240	10,643	108,044
	2006											
	Quarter 1 - Trimestre 1	144,146	1,962	5,115	5,065	4,111	6,752	7,974	113,167	12,143	10,863	121,140
	Quarter 2 - Trimestre 2	145,607	1,982	5,343	5,415	4,220	6,771	8,208	113,669	12,739	10,991	121,876
	Quarter 3 - Trimestre 3	107,339	2,012	4,952	4,445	3,743	7,893	6,656	77,639	11,409	11,635	84,294
	Quarter 4 - Trimestre 4	145,630	1,881	5,305	5,900	3,700	7,336	7,813	113,696	13,086	11,036	121,509
	Annual - Annuel	135,680	1,959	5,179	5,206	3,943	7,188	7,662	104,542	12,344	11,131	112,205
	2007											
	Quarter 1 - Trimestre 1	146,916	1,988	5,356	6,147	3,864	6,896	7,598	115,066	13,492	10,761	122,664
	Quarter 2 - Trimestre 2	145,619	1,951	5,407	6,119	4,470	6,502	7,591	113,580	13,476	10,973	121,170
	Quarter 3 - Trimestre 3	110,483	2,128	4,922	4,696	4,248	8,987	7,683	77,819	11,746	13,235	85,502
	Quarter 4 - Trimestre 4	153,306	2,069	5,241	5,903	4,397	6,836	8,363	120,498	13,213	11,233	128,861
	Annual - Annuel	139,081	2,034	5,231	5,716	4,245	7,305	7,809	106,741	12,982	11,550	114,549
	2008											
	Quarter 1 - Trimestre 1	149,732	2,058	5,397	5,901	4,197	6,837	7,632	117,710	13,356	11,035	125,342

Table 10
Quarterly and Annual Estimates of Employment by Enterprise
Size of Employment, for All Employees, for Selected Industries,
Canada, Provinces and Territories.

Tableau 10
Estimations trimestrielles et annuelles de l'emploi par taille
d'entreprise selon l'emploi, pour l'ensemble des salariés pour
une sélection d'industries, Canada, provinces et territoires.

(Continued - suite)

NAICS 2007	Industry	Size - Taille										
		All Sizes - Toutes les tailles	0-4	5-19	20-49	50-99	100-299	300-499	500 +	0-49	50-299	300 +
SCIAN 2007	Industrie											
BRITISH COLUMBIA - COLOMBIE-BRITANNIQUE												
61	Educational services - Services d'enseignement											
	2008											
	Quarter 2 - Trimestre 2	148,481	2,052	5,479	6,105	4,317	6,712	8,508	115,308	13,637	11,028	123,816
62	Health care & social assistance - Soins de santé et assistance sociale											
	2004											
	Quarter 1 - Trimestre 1	197,154	18,330	26,132	14,054	14,095	20,536	8,054	95,953	58,516	34,631	104,007
	Quarter 2 - Trimestre 2	196,829	18,703	26,183	13,474	12,981	19,770	9,033	96,685	58,361	32,751	105,718
	Quarter 3 - Trimestre 3	196,485	18,506	25,714	13,124	12,343	19,644	9,634	97,520	57,344	31,987	107,154
	Quarter 4 - Trimestre 4	196,522	18,474	26,337	12,892	13,003	20,040	9,148	96,629	57,702	33,042	105,777
	Annual - Annuel	196,747	18,503	26,092	13,386	13,105	19,997	8,967	96,697	57,981	33,103	105,664
	2005											
	Quarter 1 - Trimestre 1	194,568	18,432	26,505	12,989	12,886	20,144	7,899	95,713	57,925	33,031	103,612
	Quarter 2 - Trimestre 2	199,449	18,624	26,668	13,212	13,342	20,020	7,926	99,657	58,504	33,362	107,583
	Quarter 3 - Trimestre 3	200,598	18,327	26,377	13,380	13,292	20,553	8,646	100,023	58,083	33,846	108,669
	Quarter 4 - Trimestre 4	203,419	17,759	27,831	13,666	13,972	20,688	9,173	100,330	59,256	34,660	109,504
	Annual - Annuel	199,508	18,285	26,845	13,312	13,373	20,351	8,411	98,931	58,442	33,725	107,342
	2006											
	Quarter 1 - Trimestre 1	205,014	17,989	28,199	13,732	14,600	21,506	8,164	100,824	59,919	36,106	108,989
	Quarter 2 - Trimestre 2	209,030	17,332	29,300	14,113	14,359	21,725	8,093	104,108	60,746	36,084	112,201
	Quarter 3 - Trimestre 3	207,759	18,809	27,244	14,286	14,336	20,054	9,196	103,833	60,339	34,390	113,029
	Quarter 4 - Trimestre 4	209,818	18,476	28,183	14,578	14,794	20,493	9,005	104,290	61,236	35,287	113,295
	Annual - Annuel	207,905	18,152	28,231	14,177	14,522	20,944	8,615	103,264	60,560	35,467	111,878
	2007											
	Quarter 1 - Trimestre 1	207,325	18,801	28,002	14,323	14,952	19,667	9,237	102,344	61,126	34,619	111,581
	Quarter 2 - Trimestre 2	210,619	18,028	29,280	14,277	14,678	20,240	9,209	104,906	61,585	34,918	114,115
	Quarter 3 - Trimestre 3	211,849	18,038	29,001	14,051	14,065	20,615	9,423	106,655	61,090	34,680	116,078
	Quarter 4 - Trimestre 4	213,279	17,474	29,939	14,680	14,056	20,625	9,505	107,000	62,093	34,681	116,506
	Annual - Annuel	210,768	18,085	29,056	14,333	14,438	20,287	9,344	105,226	61,473	34,724	114,570
	2008											
	Quarter 1 - Trimestre 1	212,153	17,941	30,108	14,568	14,553	20,555	9,733	104,695	62,616	35,108	114,429
	Quarter 2 - Trimestre 2	215,829	17,885	30,423	14,798	15,053	20,691	9,698	107,281	63,106	35,744	116,979
71	Arts, entertainment & recreation - Arts, spectacles et loisirs											
	2004											
	Quarter 1 - Trimestre 1	31,531	2,430	5,224	4,168	3,128	4,400	2,078	10,103	11,822	7,528	12,181
	Quarter 2 - Trimestre 2	33,367	2,446	5,744	5,600	4,444	5,498	1,234	8,402	13,789	9,942	9,636
	Quarter 3 - Trimestre 3	35,766	2,471	6,148	5,971	5,559	5,401	741	9,475	14,591	10,960	10,216
	Quarter 4 - Trimestre 4	31,697	2,428	5,836	4,594	3,865	4,619	1,847	8,506	12,859	8,484	10,354
	Annual - Annuel	33,090	2,444	5,738	5,084	4,249	4,979	1,475	9,122	13,265	9,228	10,597
	2005											
	Quarter 1 - Trimestre 1	31,631	2,627	5,353	4,032	3,078	4,403	12,011	7,481	12,139
	Quarter 2 - Trimestre 2	33,664	2,726	5,875	5,395	4,522	4,581	13,996	9,103	10,566
	Quarter 3 - Trimestre 3	35,766	2,775	6,028	5,617	5,478	5,496	14,421	10,975	10,370
	Quarter 4 - Trimestre 4	31,936	2,609	5,693	4,266	3,730	3,907	12,568	7,636	11,731
	Annual - Annuel	33,250	2,684	5,737	4,827	4,202	4,597	13,249	8,799	11,202
	2006											
	Quarter 1 - Trimestre 1	34,661	2,600	5,414	4,282	3,271	4,063	12,297	7,334	15,031
	Quarter 2 - Trimestre 2	36,054	2,946	5,650	5,576	4,876	5,205	14,172	10,082	11,801
	Quarter 3 - Trimestre 3	37,490	2,714	6,063	5,634	5,880	6,489	14,412	12,369	10,709
	Quarter 4 - Trimestre 4	33,830	2,885	5,606	4,286	4,166	5,343	12,777	9,509	11,544
	Annual - Annuel	35,509	2,786	5,684	4,944	4,548	5,275	13,414	9,823	12,271
	2007											
	Quarter 1 - Trimestre 1	35,668	2,686	5,403	4,270	3,561	4,820	2,312	12,615	12,360	8,381	14,927
	Quarter 2 - Trimestre 2	37,482	2,820	5,670	5,571	5,164	5,465	2,420	10,371	14,061	10,630	12,791
	Quarter 3 - Trimestre 3	38,615	2,933	6,015	5,843	6,007	6,131	1,538	10,148	14,791	12,137	11,686
	Quarter 4 - Trimestre 4	34,213	2,988	5,354	4,647	4,069	5,146	2,372	9,637	12,988	9,215	12,010
	Annual - Annuel	36,494	2,857	5,611	5,083	4,700	5,391	2,161	10,693	13,550	10,991	12,854
	2008											
	Quarter 1 - Trimestre 1	35,568	2,835	5,192	4,821	3,160	4,426	12,848	7,587	15,133
	Quarter 2 - Trimestre 2	36,138	2,733	5,952	6,019	4,503	5,000	14,704	9,503	11,932
72	Accommodation & food services - Hébergement et services de restauration											
	2004											
	Quarter 1 - Trimestre 1	149,305	6,301	38,667	37,361	22,157	14,578	4,544	25,697	82,329	36,735	30,241
	Quarter 2 - Trimestre 2	158,013	7,494	39,762	39,654	24,575	15,123	4,661	26,743	86,910	39,698	31,404
	Quarter 3 - Trimestre 3	164,851	7,068	41,121	41,348	25,775	16,752	4,940	27,847	89,537	42,527	32,787
	Quarter 4 - Trimestre 4	157,173	6,755	38,477	39,063	23,982	16,359	4,855	27,681	84,295	40,341	32,537
	Annual - Annuel	157,336	6,904	39,507	39,357	24,122	15,703	4,750	26,992	85,768	39,825	31,742
	2005											
	Quarter 1 - Trimestre 1	153,428	7,234	37,683	38,165	22,448	15,771	4,788	27,339	83,082	38,218	32,127
	Quarter 2 - Trimestre 2	162,579	7,670	39,073	40,525	24,640	16,992	4,958	28,721	87,268	41,632	33,679

Table 10
Quarterly and Annual Estimates of Employment by Enterprise
Size of Employment, for All Employees, for Selected Industries,
Canada, Provinces and Territories.

Tableau 10
Estimations trimestrielles et annuelles de l'emploi par taille
d'entreprise selon l'emploi, pour l'ensemble des salariés pour
une sélection d'industries, Canada, provinces et territoires.

(Continued - suite)

NAICS 2007	Industry	Size - Taille										
		All Sizes - Toutes les tailles	0-4	5-19	20-49	50-99	100-299	300-499	500 +	0-49	50-299	300 +
SCIAN 2007	Industrie											
BRITISH COLUMBIA - COLOMBIE-BRITANNIQUE												
72	Accommodation & food services - Hébergement et services de restauration											
	2005											
	Quarter 3 - Trimestre 3	169,636	7,488	40,067	42,918	27,593	17,160	5,476	28,935	90,473	44,752	34,411
	Quarter 4 - Trimestre 4	161,399	8,139	38,518	38,877	25,231	16,759	5,140	28,735	85,534	41,990	33,875
	Annual - Annuel	161,760	7,633	38,835	40,121	24,978	16,670	5,090	28,433	86,589	41,648	33,523
	2006											
	Quarter 1 - Trimestre 1	160,289	7,644	38,488	38,500	24,786	17,218	5,429	28,225	84,631	42,003	33,654
	Quarter 2 - Trimestre 2	171,237	6,313	39,824	42,537	26,869	20,153	4,417	31,124	88,674	47,022	35,541
	Quarter 3 - Trimestre 3	176,873	6,184	40,289	44,610	28,153	21,675	4,191	31,771	91,083	49,828	35,962
	Quarter 4 - Trimestre 4	172,862	6,421	38,342	42,046	28,082	20,166	4,594	33,210	86,809	48,248	37,804
	Annual - Annuel	170,315	6,641	39,236	41,923	26,972	19,803	4,658	31,083	87,800	46,775	35,740
	2007											
	Quarter 1 - Trimestre 1	167,802	6,313	37,842	40,629	27,242	18,689	4,746	32,342	84,783	45,931	37,088
	Quarter 2 - Trimestre 2	178,805	6,189	39,519	43,715	29,284	21,244	5,260	33,594	89,424	50,528	38,854
	Quarter 3 - Trimestre 3	183,853	7,651	40,887	44,357	29,992	22,216	5,048	33,701	92,895	52,208	38,749
	Quarter 4 - Trimestre 4	177,229	7,256	38,900	42,396	27,764	21,960	5,884	33,069	88,551	49,724	38,953
	Annual - Annuel	176,922	6,852	39,287	42,774	28,570	21,027	5,235	33,176	88,913	49,598	38,411
	2008											
	Quarter 1 - Trimestre 1	175,281	6,692	39,129	41,975	26,258	23,475	5,246	32,507	87,795	49,732	37,753
	Quarter 2 - Trimestre 2	186,528	7,160	39,954	44,682	28,535	23,851	6,754	35,592	91,796	52,386	42,346
81	Other services (except public administration) - Autres services, sauf les administrations publiques											
	2004											
	Quarter 1 - Trimestre 1	66,233	12,585	20,510	8,372	4,496	6,236	3,372	10,660	41,468	10,732	14,032
	Quarter 2 - Trimestre 2	68,414	13,474	21,298	7,710	4,497	6,714	4,388	10,333	42,482	11,211	14,721
	Quarter 3 - Trimestre 3	68,988	11,707	22,972	7,844	4,882	6,778	3,831	10,974	42,523	11,660	14,805
	Quarter 4 - Trimestre 4	67,541	12,790	21,153	7,457	4,899	6,815	3,666	10,760	41,400	11,715	14,426
	Annual - Annuel	67,794	12,639	21,483	7,846	4,694	6,636	3,814	10,682	41,968	11,329	14,496
	2005											
	Quarter 1 - Trimestre 1	67,047	12,536	20,934	7,367	4,941	6,961	2,975	11,333	40,837	11,902	14,308
	Quarter 2 - Trimestre 2	69,194	12,978	21,417	7,362	5,182	7,407	3,438	11,410	41,757	12,589	14,848
	Quarter 3 - Trimestre 3	67,802	12,510	22,332	7,551	5,231	7,758	3,009	9,410	42,394	12,988	12,420
	Quarter 4 - Trimestre 4	68,605	12,380	22,645	8,319	5,014	7,596	2,942	9,708	43,344	12,611	12,650
	Annual - Annuel	68,162	12,601	21,832	7,650	5,092	7,431	3,091	10,465	42,083	12,523	13,556
	2006											
	Quarter 1 - Trimestre 1	69,555	12,546	22,794	8,431	5,333	7,773	2,963	9,714	43,771	13,106	12,677
	Quarter 2 - Trimestre 2	72,643	12,762	23,676	8,742	6,118	7,422	3,571	10,352	45,180	13,541	13,922
	Quarter 3 - Trimestre 3	73,885	13,240	23,181	8,575	5,868	7,136	3,331	12,554	44,997	13,003	15,885
	Quarter 4 - Trimestre 4	76,312	13,029	22,096	9,054	5,837	7,223	2,986	16,085	44,180	13,060	19,071
	Annual - Annuel	73,099	12,894	22,937	8,701	5,789	7,389	3,213	12,176	44,532	13,177	15,389
	2007											
	Quarter 1 - Trimestre 1	74,503	13,304	21,689	8,685	5,550	6,969	3,024	15,284	43,677	12,519	18,308
	Quarter 2 - Trimestre 2	76,516	13,806	22,378	8,986	5,653	7,380	3,331	14,982	45,170	13,032	18,314
	Quarter 3 - Trimestre 3	77,122	13,215	23,577	9,494	5,387	7,364	3,093	14,991	46,286	12,751	18,084
	Quarter 4 - Trimestre 4	76,816	13,081	23,315	9,789	5,195	8,330	2,783	14,323	46,185	13,525	17,106
	Annual - Annuel	76,239	13,351	22,740	9,238	5,446	7,511	3,058	14,895	45,329	12,957	17,953
	2008											
	Quarter 1 - Trimestre 1	75,491	13,094	23,857	10,468	6,681	8,742	3,530	9,119	47,419	15,423	12,649
	Quarter 2 - Trimestre 2	77,835	13,085	25,157	11,389	6,932	9,775	4,299	7,198	49,631	16,707	11,497
91	Public administration - Administrations publiques											
	2004											
	Quarter 1 - Trimestre 1	81,529	3,335	4,442	7,156	3,987	60,961	4,983	11,598	64,948
	Quarter 2 - Trimestre 2	84,411	3,341	4,345	7,039	4,760	63,231	5,036	11,384	67,991
	Quarter 3 - Trimestre 3	85,942	3,704	4,916	7,681	4,238	63,900	5,207	12,597	68,138
	Quarter 4 - Trimestre 4	83,394	3,277	4,569	7,157	4,277	62,432	4,959	11,726	66,709
	Annual - Annuel	83,819	3,414	4,568	7,258	4,316	62,631	5,046	11,826	66,947
	2005											
	Quarter 1 - Trimestre 1	81,849	177	1,319	3,411	4,223	7,854	3,205	61,660	4,907	12,077	64,865
	Quarter 2 - Trimestre 2	85,187	158	1,351	3,357	4,830	7,886	3,496	64,109	4,866	12,716	67,605
	Quarter 3 - Trimestre 3	88,017	144	1,336	3,708	5,119	8,335	3,501	65,874	5,188	13,454	69,375
	Quarter 4 - Trimestre 4	85,631	167	1,360	3,418	4,747	8,322	3,068	64,549	4,945	13,068	67,618
	Annual - Annuel	85,171	162	1,341	3,474	4,730	8,099	3,317	64,048	4,977	12,829	67,366
	2006											
	Quarter 1 - Trimestre 1	84,190	166	1,362	3,538	4,583	7,504	3,655	63,382	5,066	12,087	67,037
	Quarter 2 - Trimestre 2	90,650	154	1,404	3,420	4,795	7,078	4,157	69,642	4,978	11,873	73,799
	Quarter 3 - Trimestre 3	89,947	132	1,325	3,580	5,312	7,287	4,307	68,003	5,038	12,599	72,310
	Quarter 4 - Trimestre 4	87,640	154	1,258	3,565	5,068	7,619	3,887	66,088	4,977	12,687	69,975
	Annual - Annuel	88,107	152	1,337	3,526	4,940	7,372	4,002	66,779	5,015	12,311	70,780
	2007											
	Quarter 1 - Trimestre 1	87,481	158	1,192	3,719	4,294	7,609	3,974	66,535	5,069	11,903	70,509
	Quarter 2 - Trimestre 2	91,088	147	1,245	3,283	5,021	8,221	3,675	69,496	4,675	13,242	73,171
	Quarter 3 - Trimestre 3	90,599	136	1,207	3,588	5,310	7,815	3,711	68,833	4,930	13,125	72,544

Table 10
Quarterly and Annual Estimates of Employment by Enterprise
Size of Employment, for All Employees, for Selected Industries,
Canada, Provinces and Territories.

Tableau 10
Estimations trimestrielles et annuelles de l'emploi par taille
d'entreprise selon l'emploi, pour l'ensemble des salariés pour
une sélection d'industries, Canada, provinces et territoires.

(Continued - suite)

NAICS 2007	Industry	Size - Taille										
		All Sizes - Toutes les tailles	0-4	5-19	20-49	50-99	100-299	300-499	500 +	0-49	50-299	300 +
SCIAN 2007	Industrie											
BRITISH COLUMBIA - COLOMBIE-BRITANNIQUE												
91 Public administration - Administrations publiques												
	2007											
	Quarter 4 - Trimestre 4	91,238	166	1,279	3,434	4,935	8,361	4,087	68,976	4,879	13,296	73,063
	Annual - Annuel	90,102	152	1,231	3,506	4,890	8,002	3,862	68,460	4,888	12,892	72,322
	2008											
	Quarter 1 - Trimestre 1	91,456	196	1,332	3,970	4,495	7,975	4,061	69,426	5,498	12,470	73,488
	Quarter 2 - Trimestre 2	94,970	167	1,398	3,604	5,187	8,205	4,317	72,092	5,169	13,392	76,409
11-91N Industrial aggregate (excluding unclassified) - Ensemble des industries sauf les entreprises non classifiées												
	2004											
	Quarter 1 - Trimestre 1	1,630,243	145,114	277,320	195,873	137,600	157,330	65,165	651,842	618,306	294,930	717,007
	Quarter 2 - Trimestre 2	1,690,405	149,816	288,562	205,617	145,539	165,322	74,503	661,047	643,994	310,861	735,549
	Quarter 3 - Trimestre 3	1,679,966	148,476	294,538	209,363	148,652	175,538	74,279	629,120	652,377	324,190	703,399
	Quarter 4 - Trimestre 4	1,701,794	151,037	285,521	203,396	145,284	170,975	73,882	671,699	639,954	316,259	745,581
	Annual - Annuel	1,675,602	148,611	286,485	203,562	144,269	167,291	71,957	653,427	638,658	311,560	725,384
	2005											
	Quarter 1 - Trimestre 1	1,670,369	150,085	278,599	195,321	141,047	166,784	68,115	670,418	624,005	307,831	738,533
	Quarter 2 - Trimestre 2	1,733,197	153,188	290,475	208,153	150,335	174,575	70,754	685,718	651,816	324,910	756,472
	Quarter 3 - Trimestre 3	1,718,890	152,508	297,353	217,047	157,008	184,221	69,985	640,768	666,908	341,229	710,753
	Quarter 4 - Trimestre 4	1,754,001	152,290	296,077	211,252	152,480	179,044	72,170	690,689	659,619	331,524	762,858
	Annual - Annuel	1,719,114	152,018	290,626	207,943	150,217	176,156	70,256	671,898	650,587	326,373	742,154
	2006											
	Quarter 1 - Trimestre 1	1,750,573	155,480	290,404	208,591	150,895	179,205	72,597	693,402	654,475	330,099	765,999
	Quarter 2 - Trimestre 2	1,812,025	159,305	303,412	221,191	161,560	184,992	73,943	707,622	683,908	346,553	781,565
	Quarter 3 - Trimestre 3	1,806,241	159,505	306,388	227,419	166,693	191,711	71,561	682,964	693,311	358,405	754,525
	Quarter 4 - Trimestre 4	1,837,408	161,796	298,535	224,558	164,305	187,550	73,933	726,730	684,889	351,855	800,663
	Annual - Annuel	1,801,562	159,021	299,685	220,440	160,863	185,865	73,009	702,679	679,146	346,728	775,688
	2007											
	Quarter 1 - Trimestre 1	1,807,671	157,234	294,149	216,118	156,653	185,004	71,083	727,430	667,501	341,656	798,513
	Quarter 2 - Trimestre 2	1,862,673	158,300	307,085	229,068	166,143	191,293	74,426	736,357	694,453	357,436	810,784
	Quarter 3 - Trimestre 3	1,861,736	159,718	315,325	233,972	169,082	201,121	72,268	710,251	709,014	370,203	782,518
	Quarter 4 - Trimestre 4	1,896,194	160,344	310,113	229,301	164,177	194,465	74,154	763,639	699,758	358,643	837,793
	Annual - Annuel	1,857,069	158,899	306,668	227,115	164,014	192,971	72,983	734,419	692,682	356,985	807,402
	2008											
	Quarter 1 - Trimestre 1	1,867,091	157,600	306,406	222,759	159,378	193,199	69,576	758,174	686,765	352,576	827,750
	Quarter 2 - Trimestre 2	1,915,147	160,216	318,339	236,009	167,621	199,216	74,452	759,294	714,564	366,837	833,746
YUKON												
44-45 Retail trade - Commerce de détail												
	2004											
	Quarter 1 - Trimestre 1	1,818	182	516	319	1,017	308	493
	Quarter 2 - Trimestre 2	1,929	175	608	230	1,013	427	489
	Quarter 3 - Trimestre 3	1,968	162	555	318	1,036	423	510
	Quarter 4 - Trimestre 4	1,933	164	511	290	965	392	577
	Annual - Annuel	1,912	171	548	289	1,008	387	517
	2005											
	Quarter 1 - Trimestre 1	1,839	179	526	233	938	316	586
	Quarter 2 - Trimestre 2	1,959	166	571	364	1,100	295	563
	Quarter 3 - Trimestre 3	1,999	183	589	273	1,045	392	561
	Quarter 4 - Trimestre 4	1,938	175	580	320	1,074	291	573
	Annual - Annuel	1,934	176	566	297	1,040	323	571
	2006											
	Quarter 1 - Trimestre 1	1,639	167	505	334	1,007	146	486
	Quarter 2 - Trimestre 2	1,662	171	585	359	1,116	194	352
	Quarter 3 - Trimestre 3	1,771	191	602	339	1,131	185	455
	Quarter 4 - Trimestre 4	1,809	179	591	197	968	169	673
	Annual - Annuel	1,720	177	571	307	1,055	174	491
	2007											
	Quarter 1 - Trimestre 1	1,779	..	536	205
	Quarter 2 - Trimestre 2	1,955	..	575	254
	Quarter 3 - Trimestre 3	1,996	..	560	254
	Quarter 4 - Trimestre 4	1,960	..	546	240
	Annual - Annuel	1,923	..	554	238
	2008											
	Quarter 1 - Trimestre 1	1,826	167	508	221	896	271	659
	Quarter 2 - Trimestre 2	1,945	194	554	252	1,000	290	655
72 Accomodation & food services - Hébergement et services de restauration												
	2004											
	Quarter 1 - Trimestre 1	1,098	88	346	385	818
	Quarter 2 - Trimestre 2	1,873	129	475	487	1,091

Table 10
Quarterly and Annual Estimates of Employment by Enterprise
Size of Employment, for All Employees, for Selected Industries,
Canada, Provinces and Territories.

(Continued - suite)

Tableau 10
Estimations trimestrielles et annuelles de l'emploi par taille
d'entreprise selon l'emploi, pour l'ensemble des salariés pour
une sélection d'industries, Canada, provinces et territoires.

NAICS 2007	Industry	Size - Taille										
		All Sizes - Toutes les tailles	0-4	5-19	20-49	50-99	100-299	300-499	500 +	0-49	50-299	300 +
SCIAN 2007	Industrie											
YUKON												
72	Accommodation & food services - Hébergement et services de restauration											
	2004											
	Quarter 3 - Trimestre 3	2,245	118	583	615	1,316
	Quarter 4 - Trimestre 4	1,471	101	409	434	944
	Annual - Annuel	1,672	109	453	480	1,042
	2005											
	Quarter 1 - Trimestre 1	1,195	105	359	380	844
	Quarter 2 - Trimestre 2	1,706	113	431	523	1,066
	Quarter 3 - Trimestre 3	2,330	119	539	510	1,168
	Quarter 4 - Trimestre 4	1,579	96	409	436	941
	Annual - Annuel	1,702	108	435	462	1,005
	2006											
	Quarter 1 - Trimestre 1	1,415	85	364	349	797
	Quarter 2 - Trimestre 2	1,807	112	410	501	1,023
	Quarter 3 - Trimestre 3	2,217	118	522	611	1,251
	Quarter 4 - Trimestre 4	1,388	97	375	422	894
	Annual - Annuel	1,707	103	418	470	991
	2007											
	Quarter 1 - Trimestre 1	1,214	..	362	331
	Quarter 2 - Trimestre 2	1,698	..	433	521
	Quarter 3 - Trimestre 3	2,155	..	509	561
	Quarter 4 - Trimestre 4	1,374	..	390	374
	Annual - Annuel	1,610	..	424	447
	2008											
	Quarter 1 - Trimestre 1	1,228	89	380	352	821
	Quarter 2 - Trimestre 2	1,756	88	420	517	1,025
91	Public administration - Administrations publiques											
	2004											
	Quarter 1 - Trimestre 1	4,763	282	1,286	3,195
	Quarter 2 - Trimestre 2	5,019	382	1,179	3,459
	Quarter 3 - Trimestre 3	5,374	350	1,248	3,775
	Quarter 4 - Trimestre 4	5,141	363	1,496	3,281
	Annual - Annuel	5,074	344	1,302	3,428
	2005											
	Quarter 1 - Trimestre 1	5,103	310	1,530	3,263
	Quarter 2 - Trimestre 2	5,189	340	1,381	3,468
	Quarter 3 - Trimestre 3	5,445	371	1,179	3,895
	Quarter 4 - Trimestre 4	5,120	379	1,145	3,596
	Annual - Annuel	5,214	350	1,308	3,556
	2006											
	Quarter 1 - Trimestre 1	4,998	413	928	350	1,341	3,307
	Quarter 2 - Trimestre 2	5,335	221	929	400	1,150	3,786
	Quarter 3 - Trimestre 3	5,559	327	813	418	1,140	4,001
	Quarter 4 - Trimestre 4	5,328	352	745	403	1,098	3,827
	Annual - Annuel	5,305	328	854	393	1,182	3,730
	2007											
	Quarter 1 - Trimestre 1	5,185	287	1,100	3,798
	Quarter 2 - Trimestre 2	5,320	326	1,009	3,985
	Quarter 3 - Trimestre 3	5,740	317	1,215	4,208
	Quarter 4 - Trimestre 4	5,357	374	1,158	3,825
	Annual - Annuel	5,401	326	1,121	3,954
	2008											
	Quarter 1 - Trimestre 1	5,403	350	1,055	3,999
	Quarter 2 - Trimestre 2	5,721	377	1,167	4,177
11-91N	Industrial aggregate (excluding unclassified) - Ensemble des industries sauf les entreprises non classifiées											
	2004											
	Quarter 1 - Trimestre 1	14,401	1,296	2,490	1,759	1,348	1,201	5,545	2,549	6,308
	Quarter 2 - Trimestre 2	16,370	1,398	2,888	2,232	1,546	1,515	6,518	3,061	6,791
	Quarter 3 - Trimestre 3	17,032	1,350	3,341	2,336	1,628	1,692	7,026	3,320	6,686
	Quarter 4 - Trimestre 4	15,765	1,354	2,687	2,118	1,086	1,998	6,159	3,084	6,522
	Annual - Annuel	15,892	1,349	2,851	2,111	1,402	1,601	6,312	3,003	6,577
	2005											
	Quarter 1 - Trimestre 1	14,953	1,350	2,464	1,797	1,181	1,668	5,610	2,850	6,493
	Quarter 2 - Trimestre 2	16,543	1,396	2,929	2,360	1,229	2,009	6,685	3,238	6,619
	Quarter 3 - Trimestre 3	17,605	1,478	3,304	2,207	1,645	2,062	6,989	3,706	6,910
	Quarter 4 - Trimestre 4	16,360	1,380	2,838	2,201	1,154	1,830	6,420	2,985	6,956
	Annual - Annuel	16,365	1,401	2,884	2,141	1,302	1,892	6,426	3,195	6,744
	2006											
	Quarter 1 - Trimestre 1	15,749	1,333	2,438	2,071	1,103	1,927	1,223	5,654	5,842	3,030	6,877
	Quarter 2 - Trimestre 2	17,140	1,450	2,833	2,617	1,126	2,118	1,027	5,969	6,900	3,244	6,996
	Quarter 3 - Trimestre 3	18,022	1,495	3,226	2,617	1,456	1,845	1,262	6,120	7,338	3,301	7,383

Table 10
Quarterly and Annual Estimates of Employment by Enterprise
Size of Employment, for All Employees, for Selected Industries,
Canada, Provinces and Territories.

Tableau 10
Estimations trimestrielles et annuelles de l'emploi par taille
d'entreprise selon l'emploi, pour l'ensemble des salariés pour
une sélection d'industries, Canada, provinces et territoires.

(Continued - suite)

NAICS 2007	Industry	Size - Taille										
		All Sizes - Toutes les tailles	0-4	5-19	20-49	50-99	100-299	300-499	500 +	0-49	50-299	300 +
SCIAN 2007	Industrie											
YUKON												
11-91N Industrial aggregate (excluding unclassified) - Ensemble des industries sauf les entreprises non classifiées												
2006												
	Quarter 4 - Trimestre 4	16,878	1,408	2,866	2,051	1,247	1,806	1,406	6,095	6,325	3,053	7,501
	Annual - Annuel	16,947	1,421	2,841	2,339	1,233	1,924	1,230	5,960	6,601	3,157	7,189
2007												
	Quarter 1 - Trimestre 1	15,917	1,262	2,670	1,855	1,045	1,625	1,445	6,015	5,787	2,670	7,460
	Quarter 2 - Trimestre 2	17,630	1,332	3,083	2,257	1,414	1,623	1,520	6,400	6,673	3,037	7,920
	Quarter 3 - Trimestre 3	18,956	1,483	3,374	2,282	1,658	2,067	1,450	6,643	7,139	3,725	8,093
	Quarter 4 - Trimestre 4	17,627	1,404	2,986	2,139	1,317	1,586	1,884	6,310	6,529	2,904	8,194
	Annual - Annuel	17,533	1,370	3,028	2,133	1,359	1,726	1,575	6,342	6,532	3,084	7,917
2008												
	Quarter 1 - Trimestre 1	16,797	1,346	2,836	1,913	1,024	1,502	1,860	6,317	6,095	2,526	8,177
	Quarter 2 - Trimestre 2	18,342	1,460	3,225	2,336	1,112	1,871	1,734	6,605	7,021	2,983	8,339
NORTHWEST TERRITORIES - TERRITOIRES DU NORD-OUEST												
91 Public administration - Administrations publiques												
2004												
	Quarter 1 - Trimestre 1	4,620	228	724	..	2,813	856	951	2,813
	Quarter 2 - Trimestre 2	4,818	299	811	..	2,841	867	1,110	2,841
	Quarter 3 - Trimestre 3	5,017	505	864	..	2,859	789	1,369	2,859
	Quarter 4 - Trimestre 4	4,640	173	781	..	2,816	866	955	2,819
	Annual - Annuel	4,774	301	795	..	2,832	845	1,096	2,833
2005												
	Quarter 1 - Trimestre 1	4,498	2,820	879	793	2,825
	Quarter 2 - Trimestre 2	4,632	2,862	891	877	2,864
	Quarter 3 - Trimestre 3	4,780	2,896	804	1,080	2,896
	Quarter 4 - Trimestre 4	4,450	2,825	757	868	2,825
	Annual - Annuel	4,590	2,851	833	905	2,852
2006												
	Quarter 1 - Trimestre 1	4,328	750	750	2,829
	Quarter 2 - Trimestre 2	4,418	877	664	2,877
	Quarter 3 - Trimestre 3	4,553	805	825	2,923
	Quarter 4 - Trimestre 4	4,346	841	639	2,866
	Annual - Annuel	4,411	818	720	2,874
2007												
	Quarter 1 - Trimestre 1	4,326	833	631	2,862
	Quarter 2 - Trimestre 2	4,370	698	765	2,907
	Quarter 3 - Trimestre 3	4,523	795	778	2,950
	Quarter 4 - Trimestre 4	4,323	755	692	2,876
	Annual - Annuel	4,385	770	716	2,899
2008												
	Quarter 1 - Trimestre 1	4,259	304	402	678	706	2,875
	Quarter 2 - Trimestre 2	4,401	255	553	681	807	2,912
11-91N Industrial aggregate (excluding unclassified) - Ensemble des industries sauf les entreprises non classifiées												
2004												
	Quarter 1 - Trimestre 1	21,473	1,056	4,198	2,868	1,777	3,776	8,122	5,553	7,798
	Quarter 2 - Trimestre 2	22,435	1,132	4,208	3,047	1,564	3,473	8,386	5,036	9,013
	Quarter 3 - Trimestre 3	23,061	1,029	4,291	3,109	2,137	3,667	8,429	5,804	8,827
	Quarter 4 - Trimestre 4	22,111	1,060	4,111	2,789	1,676	3,332	7,960	5,008	9,143
	Annual - Annuel	22,270	1,069	4,202	2,953	1,788	3,562	8,224	5,350	8,695
2005												
	Quarter 1 - Trimestre 1	22,211	1,084	3,862	2,847	1,807	3,011	7,793	4,818	9,601
	Quarter 2 - Trimestre 2	22,592	1,083	4,111	2,793	1,859	3,633	7,986	5,493	9,113
	Quarter 3 - Trimestre 3	23,390	1,077	4,166	3,017	1,990	4,151	8,260	6,141	9,989
	Quarter 4 - Trimestre 4	22,009	1,060	4,112	2,657	1,697	4,505	7,829	6,202	7,978
	Annual - Annuel	22,551	1,076	4,063	2,828	1,838	3,825	7,967	5,664	8,920
2006												
	Quarter 1 - Trimestre 1	21,029	1,080	3,999	2,851	1,554	3,783	7,930	5,336	7,763
	Quarter 2 - Trimestre 2	21,702	1,103	4,066	2,874	1,639	3,722	8,042	5,361	8,298
	Quarter 3 - Trimestre 3	22,575	1,063	4,127	2,934	2,054	3,405	8,124	5,459	8,992
	Quarter 4 - Trimestre 4	22,221	1,054	4,207	2,664	1,646	3,433	7,925	5,079	9,217
	Annual - Annuel	21,882	1,075	4,100	2,831	1,723	3,585	8,005	5,309	8,568
2007												
	Quarter 1 - Trimestre 1	22,377	966	4,087	2,862	1,604	3,331	7,915	4,935	9,527
	Quarter 2 - Trimestre 2	23,042	988	4,103	2,843	1,768	3,103	7,933	4,872	10,238
	Quarter 3 - Trimestre 3	23,674	984	3,975	3,257	2,039	3,122	8,217	5,161	10,296
	Quarter 4 - Trimestre 4	23,214	973	3,966	3,114	1,669	2,950	8,053	4,620	10,541
	Annual - Annuel	23,077	978	4,033	3,019	1,770	3,127	8,029	4,897	10,151
2008												
	Quarter 1 - Trimestre 1	23,224	1,020	4,158	2,782	1,758	2,888	1,706	8,912	7,960	4,645	10,619
	Quarter 2 - Trimestre 2	23,703	1,045	4,038	3,070	1,737	3,159	2,051	8,604	8,152	4,896	10,655

Table 10
Quarterly and Annual Estimates of Employment by Enterprise
Size of Employment, for All Employees, for Selected Industries,
Canada, Provinces and Territories.

(Continued - suite)

Tableau 10
Estimations trimestrielles et annuelles de l'emploi par taille
d'entreprise selon l'emploi, pour l'ensemble des salariés pour
une sélection d'industries, Canada, provinces et territoires.

NAICS 2007	Industry	Size - Taille										
		All Sizes - Toutes les tailles	0-4	5-19	20-49	50-99	100-299	300-499	500 +	0-49	50-299	300 +
SCIAN 2007	Industrie											
NUNAVUT - NUNAVUT												
91 Public administration - Administrations publiques												
2004												
	Quarter 1 - Trimestre 1	3,003	721	862	374	1,583	1,045
	Quarter 2 - Trimestre 2	2,968	774	764	385	1,538	1,045
	Quarter 3 - Trimestre 3	3,150	939	506	333	1,445	1,372
	Quarter 4 - Trimestre 4	3,237	857	654	339	1,511	1,387
	Annual - Annuel	3,089	823	697	358	1,519	1,212
2005												
	Quarter 1 - Trimestre 1	3,084	239	1,800	1,045
	Quarter 2 - Trimestre 2	3,019	427	1,547	1,045
	Quarter 3 - Trimestre 3	3,208	369	1,795	1,045
	Quarter 4 - Trimestre 4	3,025	361	1,619	1,045
	Annual - Annuel	3,084	349	1,690	1,045
2006												
	Quarter 1 - Trimestre 1	3,123	292	1,786	1,045
	Quarter 2 - Trimestre 2	3,002	308	1,649	1,045
	Quarter 3 - Trimestre 3	3,291	257	1,989	1,045
	Quarter 4 - Trimestre 4	3,257	313	1,900	1,044
	Annual - Annuel	3,168	293	1,831	1,045
2007												
	Quarter 1 - Trimestre 1	3,243	241	1,957	1,045
	Quarter 2 - Trimestre 2	3,257	290	1,922	1,045
	Quarter 3 - Trimestre 3	3,384	302	2,037	1,045
	Quarter 4 - Trimestre 4	3,167	359	1,653	1,154
	Annual - Annuel	3,263	298	1,892	1,072
2008												
	Quarter 1 - Trimestre 1	3,177	912	887	333	1,799	1,044
	Quarter 2 - Trimestre 2	2,896	958	479	416	1,437	1,044
11-91N Industrial aggregate (excluding unclassified) - Ensemble des industries sauf les entreprises non classifiées												
2004												
	Quarter 1 - Trimestre 1	9,475	267	1,536	1,809	1,417	1,238	3,612	2,655	3,208
	Quarter 2 - Trimestre 2	9,591	305	1,532	1,741	1,529	1,270	3,579	2,799	3,214
	Quarter 3 - Trimestre 3	9,908	272	1,383	1,576	1,659	1,379	3,232	3,038	3,637
	Quarter 4 - Trimestre 4	10,320	243	1,534	1,807	1,826	1,237	3,585	3,064	3,671
	Annual - Annuel	9,824	272	1,496	1,733	1,608	1,281	3,502	2,889	3,433
2005												
	Quarter 1 - Trimestre 1	9,595	258	1,473	1,665	1,812	1,091	3,396	2,902	3,296
	Quarter 2 - Trimestre 2	9,606	256	1,485	2,016	1,548	1,058	3,757	2,606	3,243
	Quarter 3 - Trimestre 3	10,029	291	1,478	1,757	1,837	1,195	3,526	3,032	3,470
	Quarter 4 - Trimestre 4	9,835	276	1,489	2,138	1,679	978	3,904	2,657	3,275
	Annual - Annuel	9,766	270	1,481	1,894	1,719	1,081	3,646	2,799	3,321
2006												
	Quarter 1 - Trimestre 1	9,861	291	1,455	2,017	1,607	1,202	3,763	2,809	3,289
	Quarter 2 - Trimestre 2	9,672	282	1,484	1,925	1,631	894	3,691	2,524	3,457
	Quarter 3 - Trimestre 3	10,414	318	1,342	1,824	1,722	1,696	3,483	3,418	3,512
	Quarter 4 - Trimestre 4	10,708	284	1,483	2,227	1,708	1,368	3,993	3,077	3,638
	Annual - Annuel	10,164	293	1,441	1,998	1,667	1,290	3,733	2,957	3,474
2007												
	Quarter 1 - Trimestre 1	10,081	294	1,444	1,800	1,576	1,325	3,537	2,902	3,643
	Quarter 2 - Trimestre 2	10,714	268	1,503	2,178	1,635	1,402	3,948	3,038	3,728
	Quarter 3 - Trimestre 3	10,719	295	1,463	1,941	1,798	1,555	3,699	3,353	3,667
	Quarter 4 - Trimestre 4	10,716	256	1,629	2,213	1,680	1,341	4,098	3,020	3,598
	Annual - Annuel	10,558	278	1,510	2,033	1,672	1,406	3,821	3,078	3,659
2008												
	Quarter 1 - Trimestre 1	10,529	246	1,599	1,854	1,391	1,555	219	3,665	3,699	2,947	3,884
	Quarter 2 - Trimestre 2	10,314	251	1,572	2,132	1,759	1,197	174	3,229	3,955	2,956	3,403

Employment, Earnings and Hours, 2008
 Statistics Canada - Cat. No. 72-002-X

Emploi, gains et durée du travail, 2008
 Statistique Canada - n° 72-002-X au cat.

Table 11

Tableau 11

Quarterly and Annual Estimates of Average Weekly Earnings by Enterprise Size of Employment, for All Employees, for Selected Industries, Canada, Provinces and Territories, (2004-2008).

Estimations trimestrielles et annuelles de la rémunération hebdomadaire moyenne, par taille d'entreprise selon l'emploi, pour l'ensemble des salariés pour une sélection d'industries, Canada, provinces et territoires, (2004-2008).

In the second quarter of 2008, the average weekly earnings for all employees stood at \$ 789.77, up by \$4.24 (+ 0.5%) from the first quarter 2008 and an increase of \$21.04 (+2.7%) compared to the same period in 2007. The year over year increases were in all employer size groups.

Au deuxième trimestre de 2008, la rémunération hebdomadaire moyenne pour l'ensemble des salariés s'est établie à 789,77 \$, une augmentation de 4,24 \$ (+0,5 %) par rapport au premier trimestre de 2008 et une hausse de 21,04 \$ (+2,7 %) par rapport à la même période en 2007. L'augmentation d'une année à l'autre s'est reflétée dans tous les groupes de tailles d'entreprise.

	Page
<u>Canada</u>	<u>295</u>
<u>Provinces and Territories / Provinces et territoires</u>	<u>303</u>

Table 11
Quarterly and Annual Estimates of Average Weekly Earnings
(including overtime) by Enterprise Size of Employment, for
All Employees, for Selected Industries, Canada, Provinces
and Territories.

Tableau 11
Estimations trimestrielles et annuelles de la rémunération
hebdomadaire moyenne (avec surtemps), par taille d'entreprise
selon l'emploi, pour l'ensemble des salariés pour une sélection
d'industries, Canada, provinces et territoires.

NAICS 2007	Industry	Size - Taille										
		All Sizes - Toutes les tailles	0-4	5-19	20-49	50-99	100-299	300-499	500 +	0-49	50-299	300 +
SCIAN 2007	Industrie											
CANADA												
11	Forestry, logging & support - Foresterie, exploitation et soutien											
	2004											
	Quarter 1 - Trimestre 1	\$913.64	\$746.02	\$904.64	\$931.42	\$872.60	\$931.88	\$925.77	\$1,032.74	\$874.37	\$901.89	\$1,018.31
	Quarter 2 - Trimestre 2	864.70	708.57	796.54	853.86	842.03	880.74	912.45	1,031.98	787.68	862.35	1,010.08
	Quarter 3 - Trimestre 3	866.32	728.55	817.69	867.46	866.51	869.71	926.23	984.14	814.96	868.17	974.53
	Quarter 4 - Trimestre 4	925.54	785.56	909.42	967.06	903.39	908.36	943.63	1,041.68	898.37	905.97	1,026.24
	Annual - Annuel	891.16	742.71	858.79	907.43	871.18	891.35	925.38	1,020.27	845.60	881.60	1,004.90
	2005											
	Quarter 1 - Trimestre 1	940.07	737.61	845.41	1,003.04	1,313.94	1,018.97	866.32	1,014.84	862.83	1,165.74	992.00
	Quarter 2 - Trimestre 2	917.28	724.56	828.89	927.76	888.02	1,065.21	941.64	1,070.16	832.00	975.39	1,047.86
	Quarter 3 - Trimestre 3	904.45	763.74	850.22	896.92	897.65	962.57	1,071.33	1,003.02	844.74	933.06	1,013.70
	Quarter 4 - Trimestre 4	908.87	820.29	893.97	930.27	921.30	945.36	982.83	936.51	888.21	934.64	944.06
	Annual - Annuel	916.51	761.72	855.71	936.90	978.48	989.84	973.05	1,009.68	857.59	984.48	1,003.75
	2006											
	Quarter 1 - Trimestre 1	964.05	858.19	937.58	1,007.30	980.75	1,011.82	999.50	1,014.12	939.25	998.38	1,010.90
	Quarter 2 - Trimestre 2	957.28	827.98	897.86	949.67	994.79	1,020.51	1,107.73	1,042.93	892.75	1,009.57	1,054.50
	Quarter 3 - Trimestre 3	953.33	837.08	899.62	946.27	984.22	1,004.59	1,084.90	1,025.61	898.94	995.63	1,038.62
	Quarter 4 - Trimestre 4	963.85	878.55	929.77	999.99	957.88	1,027.68	1,010.76	1,014.45	938.34	994.03	1,013.69
	Annual - Annuel	959.30	850.25	916.78	976.29	979.63	1,014.73	1,053.97	1,025.66	917.81	999.13	1,031.48
	2007											
	Quarter 1 - Trimestre 1	1,007.16	862.44	953.09	1,059.12	1,061.39	1,052.32	1,094.94	1,113.05	960.78	1,056.77	1,111.12
	Quarter 2 - Trimestre 2	982.11	841.70	911.68	962.86	1,017.52	1,012.37	1,148.42	1,101.33	905.35	1,015.03	1,116.98
	Quarter 3 - Trimestre 3	958.20	809.58	896.33	929.17	933.52	959.02	1,115.07	1,161.03	885.06	947.81	1,154.95
	Quarter 4 - Trimestre 4	961.46	892.34	950.51	999.72	977.97	994.74	1,072.20	959.60	951.17	986.00	969.85
	Annual - Annuel	975.97	851.10	928.40	986.74	989.40	995.51	1,118.71	1,094.04	925.70	992.54	1,097.29
	2008											
	Quarter 1 - Trimestre 1	1,021.25	918.27	986.90	1,077.43	1,052.85	1,072.77	1,009.10	1,091.16	993.49	1,062.05	1,084.64
	Quarter 2 - Trimestre 2	968.66	826.81	893.81	964.70	1,026.34	1,016.27	1,167.28	1,107.08	893.72	1,021.16	1,111.84
21	Mining, quarrying & oil & gas extraction - Extraction minière, exploitation en carrière et extraction de pétrole et de gaz											
	2004											
	Quarter 1 - Trimestre 1	1,236.93	782.28	948.20	1,086.13	1,223.17	1,274.51	1,316.33	1,324.13	953.36	1,257.99	1,323.68
	Quarter 2 - Trimestre 2	1,238.67	860.61	1,010.14	1,129.93	1,198.25	1,206.41	1,278.48	1,329.61	1,015.78	1,203.83	1,326.21
	Quarter 3 - Trimestre 3	1,246.29	879.86	1,000.74	1,109.65	1,186.23	1,212.05	1,242.71	1,348.58	1,010.10	1,203.45	1,340.08
	Quarter 4 - Trimestre 4	1,283.85	931.90	1,065.95	1,205.74	1,272.63	1,299.40	1,276.37	1,355.58	1,084.29	1,290.30	1,348.94
	Annual - Annuel	1,251.77	864.32	1,007.20	1,134.87	1,220.16	1,247.36	1,275.03	1,339.66	1,017.26	1,238.44	1,334.99
	2005											
	Quarter 1 - Trimestre 1	1,306.80	916.83	1,091.70	1,262.98	1,357.08	1,348.20	1,321.27	1,361.94	1,106.79	1,351.03	1,358.29
	Quarter 2 - Trimestre 2	1,297.54	936.33	1,074.55	1,174.81	1,253.12	1,275.16	1,306.54	1,385.07	1,075.96	1,268.16	1,378.01
	Quarter 3 - Trimestre 3	1,314.76	1,063.95	1,130.67	1,193.49	1,213.13	1,272.28	1,280.57	1,404.57	1,137.04	1,251.68	1,392.64
	Quarter 4 - Trimestre 4	1,337.95	1,099.20	1,188.63	1,276.68	1,284.65	1,321.72	1,256.26	1,401.69	1,196.90	1,309.47	1,390.66
	Annual - Annuel	1,314.54	1,004.13	1,122.34	1,226.07	1,274.14	1,304.09	1,291.86	1,388.66	1,129.55	1,294.22	1,380.16
	2006											
	Quarter 1 - Trimestre 1	1,360.81	1,080.79	1,227.17	1,304.90	1,358.96	1,388.82	1,328.96	1,404.52	1,216.26	1,379.57	1,398.96
	Quarter 2 - Trimestre 2	1,347.75	1,063.73	1,192.74	1,268.26	1,284.97	1,291.02	1,332.56	1,420.07	1,186.11	1,289.18	1,412.30
	Quarter 3 - Trimestre 3	1,338.57	1,026.34	1,146.12	1,246.86	1,253.76	1,272.97	1,328.44	1,424.48	1,154.57	1,266.24	1,415.71
	Quarter 4 - Trimestre 4	1,356.47	1,133.83	1,209.62	1,322.57	1,298.70	1,327.96	1,264.35	1,419.82	1,233.24	1,317.97	1,403.91
	Annual - Annuel	1,350.71	1,075.48	1,193.06	1,285.09	1,296.27	1,319.19	1,310.52	1,417.39	1,197.05	1,311.69	1,407.84
	2007											
	Quarter 1 - Trimestre 1	1,399.37	1,232.43	1,297.15	1,362.01	1,389.34	1,373.17	1,381.71	1,438.59	1,304.31	1,378.13	1,433.27
	Quarter 2 - Trimestre 2	1,399.70	1,171.85	1,273.58	1,314.51	1,379.34	1,381.07	1,349.00	1,458.04	1,265.04	1,380.48	1,447.05
	Quarter 3 - Trimestre 3	1,402.46	1,119.65	1,272.49	1,269.00	1,355.57	1,395.27	1,380.23	1,470.14	1,236.02	1,380.78	1,460.56
	Quarter 4 - Trimestre 4	1,434.14	1,190.97	1,316.51	1,324.38	1,424.25	1,411.81	1,412.48	1,491.95	1,290.97	1,416.35	1,482.97
	Annual - Annuel	1,409.12	1,178.51	1,289.90	1,316.76	1,386.82	1,390.10	1,382.19	1,464.80	1,273.71	1,388.97	1,456.25
	2008											
	Quarter 1 - Trimestre 1	1,505.94	1,196.51	1,375.54	1,434.00	1,534.98	1,561.08	1,519.91	1,542.77	1,351.89	1,552.32	1,540.53
	Quarter 2 - Trimestre 2	1,543.20	1,247.68	1,380.24	1,453.95	1,474.79	1,545.38	1,538.28	1,607.42	1,371.79	1,520.53	1,601.02
22	Utilities - Services publics											
	2004											
	Quarter 1 - Trimestre 1	1,074.99	699.95	787.21	928.59	1,018.58	966.96	1,115.13	1,089.83	831.21	984.39	1,090.17
	Quarter 2 - Trimestre 2	1,060.46	739.13	790.54	914.09	1,025.33	951.07	1,077.36	1,074.78	833.38	974.14	1,074.83
	Quarter 3 - Trimestre 3	1,045.42	725.75	779.31	889.80	975.57	908.68	844.01	1,064.61	820.18	927.39	1,061.95
	Quarter 4 - Trimestre 4	1,066.05	764.55	801.91	894.05	997.36	935.65	804.52	1,086.40	838.37	953.11	1,082.27
	Annual - Annuel	1,061.59	732.99	789.56	905.15	1,005.62	940.12	963.92	1,078.78	830.67	959.96	1,077.17
	2005											
	Quarter 1 - Trimestre 1	1,059.93	767.87	947.85	903.86	1,059.04	887.33	907.66	1,077.75	904.97	941.20	1,073.48
	Quarter 2 - Trimestre 2	1,071.88	717.78	828.53	895.25	1,038.29	874.42	937.88	1,094.42	845.62	922.07	1,091.31
	Quarter 3 - Trimestre 3	1,059.31	734.82	787.94	899.95	987.51	918.01	946.40	1,079.84	829.71	938.92	1,077.61
	Quarter 4 - Trimestre 4	1,071.42	780.88	833.24	941.17	977.22	954.02	925.53	1,089.82	874.28	960.05	1,087.56
	Annual - Annuel	1,065.65	750.44	845.43	910.13	1,016.48	909.36	927.50	1,085.49	862.55	940.54	1,082.51

Table 11
Quarterly and Annual Estimates of Average Weekly Earnings
(including overtime) by Enterprise Size of Employment, for
All Employees, for Selected Industries, Canada, Provinces
and Territories.

(Continued - suite)

Tableau 11
Estimations trimestrielles et annuelles de la rémunération
hebdomadaire moyenne (avec surtemps), par taille d'entreprise
selon l'emploi, pour l'ensemble des salariés pour une sélection
d'industries, Canada, provinces et territoires.

NAICS 2007	Industry	Size - Taille										
		All Sizes - Toutes les tailles	0-4	5-19	20-49	50-99	100-299	300-499	500 +	0-49	50-299	300 +
SCIAN 2007	Industrie											
CANADA												
22	Utilities - Services publics											
	2006											
	Quarter 1 - Trimestre 1	\$1,084.32	\$867.79	\$903.25	\$953.07	\$992.11	\$996.34	\$988.65	\$1,098.64	\$919.24	\$995.08	\$1,096.95
	Quarter 2 - Trimestre 2	1,077.20	808.95	887.31	940.52	1,033.04	963.85	977.34	1,093.02	899.85	985.37	1,090.80
	Quarter 3 - Trimestre 3	1,089.85	828.04	894.93	931.67	1,009.47	960.85	1,151.23	1,104.82	900.67	974.59	1,105.81
	Quarter 4 - Trimestre 4	1,099.98	897.87	912.94	958.35	967.88	999.41	1,158.42	1,113.54	928.87	989.70	1,114.60
	Annual - Annuel	1,087.82	851.60	899.48	945.68	1,000.76	979.89	1,080.23	1,102.47	911.94	986.14	1,102.03
	2007											
	Quarter 1 - Trimestre 1	1,110.66	869.30	924.70	998.05	992.53	1,005.08	1,132.60	1,124.87	945.02	1,001.35	1,125.06
	Quarter 2 - Trimestre 2	1,118.69	864.60	911.29	970.95	980.69	1,022.96	1,174.61	1,134.40	927.84	1,010.82	1,135.29
	Quarter 3 - Trimestre 3	1,119.96	823.06	888.71	962.15	958.43	1,000.77	1,211.80	1,138.15	907.88	987.92	1,139.72
	Quarter 4 - Trimestre 4	1,156.69	895.09	951.55	1,024.95	1,056.57	1,118.54	1,158.42	1,169.82	972.14	1,099.67	1,169.64
	Annual - Annuel	1,126.58	862.82	918.16	988.63	997.52	1,037.43	1,169.04	1,141.92	937.61	1,025.54	1,142.49
	2008											
	Quarter 1 - Trimestre 1	1,178.89	916.71	1,024.73	1,063.29	1,086.80	1,182.86	1,093.69	1,189.96	1,024.24	1,154.99	1,188.17
	Quarter 2 - Trimestre 2	1,194.23	892.14	988.99	1,116.41	1,052.15	1,089.03	1,403.48	1,204.28	1,034.55	1,078.45	1,208.32
23	Construction - Construction											
	2004											
	Quarter 1 - Trimestre 1	840.41	638.51	737.12	905.48	932.77	986.90	1,128.68	1,111.33	754.39	958.36	1,114.02
	Quarter 2 - Trimestre 2	839.24	644.58	728.28	897.50	947.84	984.19	1,063.61	1,121.70	752.67	965.02	1,111.06
	Quarter 3 - Trimestre 3	836.15	653.34	727.06	875.85	943.58	966.10	1,089.60	1,107.32	748.65	954.16	1,103.55
	Quarter 4 - Trimestre 4	848.90	656.86	744.02	898.67	943.98	971.59	1,033.94	1,143.04	763.03	957.26	1,120.27
	Annual - Annuel	841.18	648.79	733.86	893.59	942.54	976.25	1,074.74	1,120.94	754.64	958.53	1,112.10
	2005											
	Quarter 1 - Trimestre 1	851.51	652.09	759.68	901.98	929.72	978.11	1,053.60	1,165.68	764.12	952.76	1,145.14
	Quarter 2 - Trimestre 2	870.10	667.62	759.45	911.00	960.53	997.52	1,129.71	1,201.87	775.24	978.65	1,187.28
	Quarter 3 - Trimestre 3	882.37	721.17	788.09	895.83	947.49	981.48	1,138.24	1,164.21	799.96	964.62	1,158.60
	Quarter 4 - Trimestre 4	882.42	728.23	792.26	897.91	937.26	971.69	1,058.16	1,160.04	805.82	954.69	1,140.23
	Annual - Annuel	872.70	692.84	775.87	901.43	944.21	981.93	1,098.82	1,172.70	787.43	962.90	1,157.93
	2006											
	Quarter 1 - Trimestre 1	893.74	737.41	810.03	907.47	947.93	989.24	1,053.35	1,185.60	814.30	968.53	1,157.99
	Quarter 2 - Trimestre 2	887.37	755.38	809.98	900.39	935.96	981.34	1,081.93	1,146.22	817.54	958.64	1,132.03
	Quarter 3 - Trimestre 3	895.32	787.53	828.90	904.31	935.05	981.71	1,061.53	1,080.32	838.43	958.49	1,075.65
	Quarter 4 - Trimestre 4	903.38	769.45	827.87	920.64	964.60	1,007.41	1,084.29	1,100.53	836.63	985.68	1,097.08
	Annual - Annuel	895.09	763.24	819.71	908.34	945.96	989.98	1,070.35	1,126.54	827.38	967.89	1,114.00
	2007											
	Quarter 1 - Trimestre 1	915.38	781.46	849.55	939.44	964.44	997.70	1,117.00	1,102.36	853.52	980.91	1,105.53
	Quarter 2 - Trimestre 2	925.13	778.54	839.01	948.52	990.43	1,032.90	1,104.20	1,144.60	852.96	1,011.98	1,136.44
	Quarter 3 - Trimestre 3	942.38	793.03	847.78	959.34	1,005.98	1,066.85	1,088.93	1,168.04	865.53	1,036.84	1,151.31
	Quarter 4 - Trimestre 4	955.78	827.21	871.41	966.31	1,009.48	1,059.76	1,080.57	1,162.26	886.99	1,035.33	1,144.52
	Annual - Annuel	935.81	795.25	852.10	954.32	994.67	1,043.09	1,096.76	1,145.99	865.33	1,019.21	1,135.56
	2008											
	Quarter 1 - Trimestre 1	944.14	788.18	853.85	961.45	997.47	1,054.90	1,089.57	1,201.09	864.21	1,027.02	1,176.44
	Quarter 2 - Trimestre 2	952.74	798.85	855.81	971.31	1,029.12	1,076.46	1,110.83	1,172.30	872.39	1,052.75	1,159.60
31-33	Manufacturing - Fabrication											
	2004											
	Quarter 1 - Trimestre 1	858.71	606.76	653.37	740.55	758.91	816.94	883.89	983.57	690.51	794.67	969.14
	Quarter 2 - Trimestre 2	863.80	614.51	672.14	759.13	790.74	820.31	867.39	980.05	708.54	809.05	963.05
	Quarter 3 - Trimestre 3	863.22	630.68	674.34	759.66	781.85	813.77	883.30	979.51	711.92	801.79	964.83
	Quarter 4 - Trimestre 4	864.45	660.91	694.48	771.80	794.00	819.44	856.46	974.84	729.15	809.75	957.06
	Annual - Annuel	862.57	627.68	673.63	757.89	781.59	817.60	872.75	979.50	710.06	803.91	963.53
	2005											
	Quarter 1 - Trimestre 1	872.37	634.67	687.53	767.99	796.51	825.82	879.32	988.09	721.06	814.64	972.49
	Quarter 2 - Trimestre 2	881.58	659.14	706.99	792.52	804.25	840.98	871.03	991.53	744.87	827.03	973.93
	Quarter 3 - Trimestre 3	894.46	722.71	756.61	807.94	826.58	853.69	874.67	995.09	778.71	843.32	977.02
	Quarter 4 - Trimestre 4	898.67	735.76	771.07	813.57	832.50	856.17	869.97	998.33	788.25	847.06	979.18
	Annual - Annuel	886.82	688.56	730.68	795.81	815.15	844.28	873.70	993.24	758.51	833.15	975.65
	2006											
	Quarter 1 - Trimestre 1	901.92	721.04	760.94	813.13	841.21	864.22	880.48	1,000.50	782.44	855.38	983.47
	Quarter 2 - Trimestre 2	900.93	730.19	770.04	821.93	841.87	863.42	885.35	993.66	791.30	855.08	977.47
	Quarter 3 - Trimestre 3	903.96	729.96	764.67	816.01	841.19	869.77	884.80	1,000.79	786.42	858.80	983.08
	Quarter 4 - Trimestre 4	917.67	763.76	790.73	833.39	857.04	880.06	896.82	1,012.39	809.08	871.30	994.95
	Annual - Annuel	906.09	736.09	771.59	821.13	845.28	869.38	886.93	1,001.77	792.31	860.13	984.68
	2007											
	Quarter 1 - Trimestre 1	930.37	751.90	781.06	836.17	861.00	894.04	916.32	1,034.02	805.24	881.51	1,016.13
	Quarter 2 - Trimestre 2	936.51	759.34	792.80	846.74	869.47	898.43	924.18	1,040.02	816.09	887.40	1,021.98
	Quarter 3 - Trimestre 3	934.37	745.75	775.22	837.15	860.66	895.39	947.73	1,042.29	803.05	882.20	1,027.60
	Quarter 4 - Trimestre 4	951.48	787.71	805.77	859.99	881.07	910.78	957.81	1,055.93	830.75	899.53	1,040.16
	Annual - Annuel	938.14	761.28	788.68	845.03	868.03	899.65	936.66	1,042.96	813.78	887.65	1,026.39
	2008											
	Quarter 1 - Trimestre 1	956.81	781.92	799.75	855.46	887.57	916.24	961.16	1,066.28	825.18	905.39	1,049.63

Table 11
Quarterly and Annual Estimates of Average Weekly Earnings
(including overtime) by Enterprise Size of Employment, for
All Employees, for Selected Industries, Canada, Provinces
and Territories.

(Continued - suite)

Tableau 11
Estimations trimestrielles et annuelles de la rémunération
hebdomadaire moyenne (avec surtemps), par taille d'entreprise
selon l'emploi, pour l'ensemble des salariés pour une sélection
d'industries, Canada, provinces et territoires.

NAICS 2007	Industry	Size - Taille											
		All Sizes - Toutes les tailles	0-4	5-19	20-49	50-99	100-299	300-499	500 +	0-49	50-299	300 +	
SCIAN 2007	Industrie												
CANADA													
31-33 Manufacturing - Fabrication													
	2008												
	Quarter 2 - Trimestre 2	\$959.93	\$793.59	\$813.48	\$871.02	\$891.39	\$917.99	\$971.67	\$1,063.07	\$839.72	\$907.84	\$1,048.09	
41 Wholesale Trade - Commerce de gros													
	2004												
	Quarter 1 - Trimestre 1	802.59	667.25	710.44	773.75	805.85	872.05	871.13	876.05	726.08	842.15	875.30	
	Quarter 2 - Trimestre 2	804.60	679.32	720.16	804.82	825.46	849.96	871.49	857.59	744.30	838.86	859.87	
	Quarter 3 - Trimestre 3	801.03	694.67	719.58	789.73	805.74	839.19	857.17	866.07	741.47	824.29	864.66	
	Quarter 4 - Trimestre 4	807.03	713.42	739.71	806.92	809.16	859.66	843.17	847.70	760.00	837.40	847.00	
	Annual - Annuel	803.81	688.59	722.53	793.91	811.62	855.03	860.88	861.85	743.04	835.59	861.70	
	2005												
	Quarter 1 - Trimestre 1	811.18	687.88	726.70	795.59	827.63	872.38	888.15	861.89	745.42	852.94	865.97	
	Quarter 2 - Trimestre 2	827.20	711.83	746.20	830.00	845.43	877.87	896.79	868.82	771.54	863.72	873.51	
	Quarter 3 - Trimestre 3	838.01	742.22	767.37	818.18	837.44	868.65	883.26	904.19	782.20	855.15	900.87	
	Quarter 4 - Trimestre 4	848.25	765.94	790.24	831.37	851.44	879.39	881.92	899.73	801.19	867.36	896.90	
	Annual - Annuel	831.25	727.21	757.74	818.95	840.51	874.55	887.64	883.73	775.24	859.79	884.36	
	2006												
	Quarter 1 - Trimestre 1	863.81	766.77	799.26	846.91	877.33	896.93	908.70	916.10	811.04	888.62	914.97	
	Quarter 2 - Trimestre 2	867.84	769.14	798.67	847.86	873.72	896.42	924.51	929.64	811.92	886.73	928.80	
	Quarter 3 - Trimestre 3	876.94	783.29	805.17	848.96	874.53	897.97	948.16	947.47	817.78	887.82	947.58	
	Quarter 4 - Trimestre 4	888.68	801.29	827.81	865.70	891.39	908.89	961.84	943.52	837.11	901.29	946.79	
	Annual - Annuel	874.41	780.32	807.72	852.38	879.22	900.01	937.24	934.27	819.51	891.07	934.76	
	2007												
	Quarter 1 - Trimestre 1	905.14	785.64	826.31	880.65	908.61	923.09	996.91	977.33	839.33	916.88	980.69	
	Quarter 2 - Trimestre 2	913.01	798.86	830.36	880.67	915.34	921.62	958.60	1,006.01	843.80	918.90	997.92	
	Quarter 3 - Trimestre 3	913.09	798.32	831.27	884.00	906.16	923.94	965.32	1,005.04	845.45	916.22	998.37	
	Quarter 4 - Trimestre 4	920.53	831.80	855.24	896.94	909.71	924.33	980.68	993.12	866.76	917.94	991.19	
	Annual - Annuel	913.00	803.71	835.81	885.58	909.96	923.25	975.25	995.45	848.86	917.49	992.09	
	2008												
	Quarter 1 - Trimestre 1	928.66	820.00	850.26	896.88	927.46	947.00	1,011.20	1,004.10	862.36	938.40	1,005.21	
	Quarter 2 - Trimestre 2	925.11	832.82	850.60	901.13	934.08	936.40	965.51	996.86	866.71	935.37	991.86	
44-45 Retail trade - Commerce de détail													
	2004												
	Quarter 1 - Trimestre 1	442.54	421.95	411.89	477.58	514.03	487.71	506.79	419.10	436.00	502.22	422.62	
	Quarter 2 - Trimestre 2	456.82	420.14	413.41	509.92	557.01	497.71	490.61	431.71	446.63	530.12	434.25	
	Quarter 3 - Trimestre 3	459.58	427.10	419.94	509.91	551.63	496.61	484.01	436.94	451.03	526.45	438.89	
	Quarter 4 - Trimestre 4	457.98	444.36	430.78	519.28	548.64	487.26	465.45	427.01	462.82	520.37	428.59	
	Annual - Annuel	454.34	428.42	419.04	504.25	542.90	492.32	486.14	428.73	449.19	519.88	431.11	
	2005												
	Quarter 1 - Trimestre 1	457.17	437.94	421.62	509.11	535.75	488.17	437.71	436.88	453.80	514.31	436.92	
	Quarter 2 - Trimestre 2	475.54	456.14	437.70	535.11	569.43	504.32	481.30	447.87	473.98	539.51	449.37	
	Quarter 3 - Trimestre 3	476.15	456.11	452.01	539.16	557.39	503.50	492.04	443.96	482.34	532.72	446.27	
	Quarter 4 - Trimestre 4	476.50	471.89	460.10	538.38	555.48	493.19	485.39	443.32	488.99	526.51	445.21	
	Annual - Annuel	471.45	455.36	443.06	530.76	554.72	497.43	474.89	443.00	474.94	528.45	444.44	
	2006												
	Quarter 1 - Trimestre 1	477.41	464.94	455.15	542.06	557.90	505.96	495.96	444.30	486.62	533.93	446.54	
	Quarter 2 - Trimestre 2	489.19	476.48	463.12	547.07	574.83	510.64	507.64	457.93	494.27	545.05	460.24	
	Quarter 3 - Trimestre 3	482.97	470.33	459.49	555.60	578.29	517.90	504.12	442.08	494.24	550.22	444.88	
	Quarter 4 - Trimestre 4	477.64	488.49	474.26	551.92	567.67	507.05	492.02	429.76	503.76	539.48	432.51	
	Annual - Annuel	481.78	475.03	463.02	549.23	569.79	510.43	499.92	443.20	494.76	542.25	445.74	
	2007												
	Quarter 1 - Trimestre 1	476.27	468.20	459.33	541.37	560.40	507.14	497.91	439.60	489.35	534.61	442.05	
	Quarter 2 - Trimestre 2	487.45	481.44	472.12	559.38	576.52	513.68	503.96	445.95	504.44	546.66	448.55	
	Quarter 3 - Trimestre 3	490.71	479.55	472.72	564.35	581.57	521.19	472.31	451.43	506.00	552.26	452.40	
	Quarter 4 - Trimestre 4	489.19	498.01	486.72	559.50	571.59	512.21	474.67	447.87	514.39	543.33	449.12	
	Annual - Annuel	486.01	481.74	472.84	556.36	572.67	513.65	486.42	446.27	503.67	544.33	448.08	
	2008												
	Quarter 1 - Trimestre 1	483.55	480.31	475.30	552.75	562.70	503.67	493.77	446.87	503.39	534.72	448.66	
	Quarter 2 - Trimestre 2	497.39	499.44	489.14	558.43	567.73	516.59	489.66	463.21	515.64	543.92	464.40	
48-49 Transportation & warehousing - Transport et entreposage													
	2004												
	Quarter 1 - Trimestre 1	752.34	592.24	633.71	686.30	665.91	752.63	828.81	824.24	640.74	717.67	824.57	
	Quarter 2 - Trimestre 2	752.61	595.11	637.81	696.65	695.29	750.98	795.80	818.48	647.62	729.25	816.81	
	Quarter 3 - Trimestre 3	759.74	615.24	656.07	701.85	713.57	774.31	794.59	817.77	661.26	750.69	816.03	
	Quarter 4 - Trimestre 4	763.24	633.42	658.46	722.41	708.90	769.55	787.71	819.13	673.80	745.98	816.85	
	Annual - Annuel	757.03	609.28	646.62	701.94	695.65	761.87	801.37	819.87	656.00	735.86	818.51	
	2005												
	Quarter 1 - Trimestre 1	762.04	604.70	648.12	704.50	707.34	773.41	810.52	822.86	656.09	747.14	821.93	
	Quarter 2 - Trimestre 2	773.48	622.23	674.33	726.81	722.22	785.37	823.00	827.57	679.10	760.12	827.22	

Table 11
Quarterly and Annual Estimates of Average Weekly Earnings
(including overtime) by Enterprise Size of Employment, for
All Employees, for Selected Industries, Canada, Provinces
and Territories.

(Continued - suite)

Tableau 11
Estimations trimestrielles et annuelles de la rémunération
hebdomadaire moyenne (avec surtemps), par taille d'entreprise
selon l'emploi, pour l'ensemble des salariés pour une sélection
d'industries, Canada, provinces et territoires.

NAICS 2007	Industry	Size - Taille										
		All Sizes - Toutes les tailles	0-4	5-19	20-49	50-99	100-299	300-499	500 +	0-49	50-299	300 +
SCIAN 2007	Industrie											
CANADA												
48-49 Transportation & warehousing - Transport et entreposage												
2005												
	Quarter 3 - Trimestre 3	\$784.73	\$667.19	\$695.15	\$733.53	\$744.46	\$801.12	\$822.28	\$832.73	\$700.74	\$778.28	\$831.95
	Quarter 4 - Trimestre 4	783.27	679.88	702.99	743.97	736.56	775.21	834.16	828.70	710.78	759.91	829.10
	Annual - Annuel	775.95	644.16	680.47	727.35	727.70	783.67	822.51	827.97	686.98	761.34	827.56
2006												
	Quarter 1 - Trimestre 1	782.83	656.24	688.42	734.44	721.00	788.81	835.36	834.50	695.47	761.39	834.56
	Quarter 2 - Trimestre 2	781.69	663.59	688.54	735.95	730.75	790.29	826.88	829.82	698.80	766.15	829.60
	Quarter 3 - Trimestre 3	784.23	672.33	706.16	745.67	751.79	801.22	834.46	822.98	710.75	781.05	823.80
	Quarter 4 - Trimestre 4	790.02	698.03	712.56	749.06	739.78	784.80	853.91	831.35	721.18	766.54	832.93
	Annual - Annuel	784.71	672.72	698.97	741.32	735.87	791.22	837.40	829.65	706.64	768.76	830.23
2007												
	Quarter 1 - Trimestre 1	792.96	689.26	711.25	749.31	745.21	793.94	852.90	834.28	718.32	774.15	835.63
	Quarter 2 - Trimestre 2	795.79	680.04	705.13	746.90	742.15	789.24	856.76	844.62	712.63	769.95	845.49
	Quarter 3 - Trimestre 3	805.43	692.87	722.33	758.53	753.29	805.10	835.54	853.06	726.41	783.83	851.71
	Quarter 4 - Trimestre 4	805.77	710.23	726.03	758.34	752.73	791.75	827.83	853.49	732.40	775.59	851.55
	Annual - Annuel	800.02	693.23	716.30	753.26	748.30	794.94	842.85	846.42	722.50	775.81	846.15
2008												
	Quarter 1 - Trimestre 1	820.38	698.83	732.30	765.32	758.06	807.30	851.38	873.62	734.40	787.15	871.93
	Quarter 2 - Trimestre 2	821.34	706.85	743.24	770.43	766.06	822.01	847.85	867.25	742.61	799.10	865.97
51 Information & cultural industries - Industrie de l'information et industrie culturelle												
2004												
	Quarter 1 - Trimestre 1	829.21	672.49	637.68	708.02	784.62	861.17	854.11	866.35	671.68	830.55	865.68
	Quarter 2 - Trimestre 2	836.42	676.71	652.34	728.16	773.52	868.72	844.24	875.17	686.48	830.48	873.44
	Quarter 3 - Trimestre 3	830.36	688.02	659.12	700.08	781.85	857.32	827.51	869.12	680.98	825.61	866.56
	Quarter 4 - Trimestre 4	838.66	744.08	664.18	715.67	797.79	837.07	817.73	878.53	699.88	821.10	874.75
	Annual - Annuel	833.66	695.88	653.29	712.86	784.46	856.15	834.99	872.28	684.79	826.97	870.10
2005												
	Quarter 1 - Trimestre 1	849.68	703.08	661.32	745.47	780.57	877.19	860.19	887.25	701.72	838.26	885.54
	Quarter 2 - Trimestre 2	869.72	720.37	684.25	754.99	838.35	894.38	875.12	904.58	719.04	872.46	902.98
	Quarter 3 - Trimestre 3	893.04	737.84	708.94	772.52	853.37	901.18	921.31	931.70	739.91	882.88	931.10
	Quarter 4 - Trimestre 4	911.86	779.25	729.05	781.49	863.45	922.74	893.28	952.41	759.76	900.35	949.09
	Annual - Annuel	881.17	735.62	695.81	764.01	833.26	899.14	886.78	919.09	730.38	873.54	917.22
2006												
	Quarter 1 - Trimestre 1	922.90	757.08	727.49	799.82	891.15	944.99	983.85	957.28	762.45	924.38	958.73
	Quarter 2 - Trimestre 2	926.73	758.79	744.79	823.35	892.61	946.27	963.79	960.39	778.53	924.04	960.57
	Quarter 3 - Trimestre 3	938.00	756.00	746.09	834.29	897.78	957.56	1,014.16	971.38	782.75	932.98	973.73
	Quarter 4 - Trimestre 4	944.60	820.69	762.34	825.21	898.45	959.99	934.85	981.41	798.81	934.82	978.84
	Annual - Annuel	933.13	773.36	745.24	820.54	895.13	952.28	974.06	967.68	780.66	929.17	968.02
2007												
	Quarter 1 - Trimestre 1	956.60	782.76	764.65	835.86	907.50	988.73	1,011.79	991.08	796.55	956.13	992.35
	Quarter 2 - Trimestre 2	970.69	828.07	783.54	862.76	919.51	1,009.84	998.72	1,002.17	823.60	973.87	1,001.97
	Quarter 3 - Trimestre 3	978.73	850.44	788.32	859.92	928.21	1,010.27	1,028.18	1,009.69	829.81	977.74	1,010.86
	Quarter 4 - Trimestre 4	984.15	896.00	806.41	881.90	938.44	1,007.73	1,057.95	1,009.54	854.40	981.07	1,012.44
	Annual - Annuel	972.61	839.80	785.55	860.10	923.05	1,004.04	1,024.48	1,003.22	826.04	972.03	1,004.51
2008												
	Quarter 1 - Trimestre 1	988.50	849.91	817.77	889.00	962.23	1,015.05	1,023.38	1,015.39	852.39	994.62	1,015.83
	Quarter 2 - Trimestre 2	1,000.58	872.48	819.09	896.51	992.79	1,012.83	986.46	1,031.97	860.49	1,005.68	1,029.39
52 Finance & insurance - Finance et assurances												
2004												
	Quarter 1 - Trimestre 1	902.55	743.89	815.62	921.60	1,025.64	977.13	1,097.99	891.90	833.39	996.28	902.25
	Quarter 2 - Trimestre 2	895.80	778.24	842.72	902.61	983.44	955.81	1,041.62	885.71	846.66	966.85	894.39
	Quarter 3 - Trimestre 3	890.60	763.14	818.85	858.03	904.30	917.13	980.19	900.91	817.44	911.98	904.98
	Quarter 4 - Trimestre 4	902.14	801.74	849.57	870.64	911.70	914.92	1,038.93	908.15	843.90	913.64	914.68
	Annual - Annuel	897.76	771.99	831.69	888.17	955.72	941.19	1,039.22	896.74	835.37	946.99	904.12
2005												
	Quarter 1 - Trimestre 1	911.53	776.36	863.66	897.44	976.49	976.31	1,090.73	903.76	853.11	976.39	914.03
	Quarter 2 - Trimestre 2	941.65	826.72	905.72	914.99	990.12	979.86	993.36	944.44	888.51	984.01	946.93
	Quarter 3 - Trimestre 3	940.38	898.66	907.49	919.83	945.87	977.91	1,027.24	938.94	909.58	964.97	943.45
	Quarter 4 - Trimestre 4	937.70	953.73	937.46	944.26	962.70	1,005.83	1,045.95	920.05	943.91	988.70	926.60
	Annual - Annuel	932.91	863.82	904.12	919.41	968.86	985.13	1,040.18	926.90	899.24	978.55	932.81
2006												
	Quarter 1 - Trimestre 1	946.74	950.68	931.37	946.41	979.23	1,022.81	1,038.74	931.47	941.94	1,005.42	937.02
	Quarter 2 - Trimestre 2	968.33	979.58	954.65	962.32	981.07	1,029.22	1,074.87	954.91	963.64	1,009.89	961.72
	Quarter 3 - Trimestre 3	958.50	940.17	942.94	951.95	992.59	1,029.43	1,073.76	944.60	945.40	1,014.81	951.60
	Quarter 4 - Trimestre 4	974.27	981.56	976.26	967.08	1,006.69	1,072.80	1,042.18	956.38	974.50	1,046.83	961.07
	Annual - Annuel	962.04	963.04	951.26	957.01	989.79	1,038.64	1,057.77	946.91	956.42	1,019.22	952.93
2007												
	Quarter 1 - Trimestre 1	981.71	975.55	997.47	993.76	1,026.45	1,073.75	1,049.09	962.69	990.15	1,054.12	967.27
	Quarter 2 - Trimestre 2	993.85	1,025.30	997.05	989.51	989.07	1,064.91	1,086.22	978.82	1,002.38	1,033.87	984.78

Table 11
Quarterly and Annual Estimates of Average Weekly Earnings
(including overtime) by Enterprise Size of Employment, for
All Employees, for Selected Industries, Canada, Provinces
and Territories.

(Continued - suite)

Tableau 11
Estimations trimestrielles et annuelles de la rémunération
hebdomadaire moyenne (avec surtemps), par taille d'entreprise
selon l'emploi, pour l'ensemble des salariés pour une sélection
d'industries, Canada, provinces et territoires.

NAICS 2007	Industry	Size - Taille											
		All Sizes - Toutes les tailles	0-4	5-19	20-49	50-99	100-299	300-499	500 +	0-49	50-299	300 +	
SCIAN 2007	Industrie												
CANADA													
52	Finance & insurance - Finance et assurances												
	2007												
	Quarter 3 - Trimestre 3	\$1,001.82	\$1,037.77	\$1,006.71	\$1,001.51	\$1,002.11	\$1,043.49	\$1,108.68	\$988.18	\$1,013.12	\$1,026.45	\$994.84	
	Quarter 4 - Trimestre 4	1,014.76	1,055.40	1,013.61	1,011.54	1,017.03	1,067.72	1,142.56	999.55	1,024.49	1,046.27	1,007.01	
	Annual - Annuel	998.11	1,023.60	1,003.80	999.09	1,008.68	1,062.41	1,096.70	982.41	1,007.61	1,040.13	988.57	
	2008												
	Quarter 1 - Trimestre 1	1,012.84	1,023.64	1,016.81	1,016.07	1,008.65	1,081.73	1,121.71	998.67	1,018.52	1,051.55	1,004.80	
	Quarter 2 - Trimestre 2	1,020.86	1,057.86	1,013.40	1,033.89	1,041.62	1,072.52	1,113.51	1,005.12	1,032.63	1,060.14	1,010.79	
53	Real estate & rental & leasing - Services immobiliers et services de location et de location à bail												
	2004												
	Quarter 1 - Trimestre 1	621.64	588.06	549.94	578.03	605.39	700.08	571.86	727.87	569.49	653.62	704.19	
	Quarter 2 - Trimestre 2	628.90	615.97	555.95	589.99	636.86	665.84	600.17	720.24	584.74	652.00	702.47	
	Quarter 3 - Trimestre 3	622.67	606.76	539.22	597.26	620.58	647.43	588.37	727.10	575.46	634.90	707.00	
	Quarter 4 - Trimestre 4	638.42	645.96	570.09	615.74	608.36	665.62	585.77	718.74	605.58	639.19	700.56	
	Annual - Annuel	627.99	614.08	553.82	595.46	617.82	668.80	586.55	723.42	583.90	644.65	703.55	
	2005												
	Quarter 1 - Trimestre 1	633.39	610.92	568.05	603.94	611.43	672.18	649.40	708.89	590.20	644.22	700.48	
	Quarter 2 - Trimestre 2	661.63	637.58	582.60	606.35	647.70	663.47	1,172.77	697.88	607.00	656.32	772.24	
	Quarter 3 - Trimestre 3	649.49	626.17	605.42	642.14	654.23	692.63	675.27	689.33	621.36	674.73	687.14	
	Quarter 4 - Trimestre 4	662.63	653.61	624.69	652.88	651.53	709.16	730.02	684.35	641.12	681.87	690.72	
	Annual - Annuel	651.86	632.58	595.38	626.84	641.60	684.00	808.72	695.27	615.31	664.35	712.07	
	2006												
	Quarter 1 - Trimestre 1	664.53	647.74	613.99	651.32	663.63	718.61	718.28	698.28	634.10	692.31	701.27	
	Quarter 2 - Trimestre 2	674.48	651.29	626.60	669.10	675.56	728.47	723.25	706.38	645.37	703.36	709.00	
	Quarter 3 - Trimestre 3	677.87	658.21	632.54	665.81	656.48	750.97	707.98	715.34	649.29	705.50	714.14	
	Quarter 4 - Trimestre 4	687.26	688.89	655.25	673.32	680.24	733.14	749.12	696.78	670.94	707.76	704.63	
	Annual - Annuel	676.11	661.66	632.18	665.12	669.06	732.94	724.15	704.18	650.11	702.38	707.26	
	2007												
	Quarter 1 - Trimestre 1	707.62	693.27	657.96	690.64	687.21	783.13	783.00	736.35	677.27	737.54	744.06	
	Quarter 2 - Trimestre 2	709.92	718.32	665.25	695.60	686.98	764.48	753.90	732.80	689.38	727.65	736.38	
	Quarter 3 - Trimestre 3	705.54	691.41	654.81	710.90	704.18	749.95	775.51	727.77	680.53	728.78	735.72	
	Quarter 4 - Trimestre 4	711.51	716.34	678.45	703.16	692.63	755.53	745.41	724.93	697.19	726.00	727.91	
	Annual - Annuel	708.65	704.98	664.03	700.24	692.86	762.80	764.83	730.36	686.14	729.90	735.93	
	2008												
	Quarter 1 - Trimestre 1	713.02	709.22	677.56	691.83	693.41	756.11	764.28	739.29	691.68	727.08	742.97	
	Quarter 2 - Trimestre 2	723.49	757.64	695.01	704.22	697.39	752.22	756.00	727.55	717.59	726.81	732.27	
54	Professional, scientific & technical services - Services professionnels, scientifiques et techniques												
	2004												
	Quarter 1 - Trimestre 1	927.69	782.32	802.07	996.30	1,079.05	1,051.08	1,245.02	952.16	840.04	1,063.04	1,000.64	
	Quarter 2 - Trimestre 2	930.60	809.97	812.10	982.06	1,050.26	1,052.54	1,100.62	977.25	852.25	1,051.54	997.85	
	Quarter 3 - Trimestre 3	922.18	797.25	807.63	962.04	1,019.80	1,033.14	1,074.81	995.86	841.13	1,027.38	1,008.82	
	Quarter 4 - Trimestre 4	931.89	850.54	832.89	983.25	1,046.36	1,022.17	975.55	972.67	875.60	1,032.63	973.14	
	Annual - Annuel	928.10	810.09	813.72	980.70	1,048.50	1,039.43	1,102.66	974.13	852.34	1,043.36	995.36	
	2005												
	Quarter 1 - Trimestre 1	934.07	792.91	830.13	1,006.90	1,110.13	1,042.94	1,007.30	983.04	858.47	1,071.55	987.04	
	Quarter 2 - Trimestre 2	949.05	835.78	856.76	1,024.82	1,098.49	1,076.40	984.54	967.14	889.19	1,085.93	969.93	
	Quarter 3 - Trimestre 3	960.94	858.43	863.94	1,008.52	1,074.58	1,067.19	1,046.20	997.33	897.17	1,070.40	1,004.87	
	Quarter 4 - Trimestre 4	960.63	891.65	885.65	1,016.51	1,058.51	1,040.25	1,036.83	966.73	919.50	1,048.07	978.15	
	Annual - Annuel	951.39	844.99	859.36	1,014.21	1,084.89	1,056.76	1,018.69	978.42	891.34	1,068.85	984.88	
	2006												
	Quarter 1 - Trimestre 1	951.16	864.12	880.74	1,008.59	1,066.83	1,021.95	1,070.30	959.41	904.33	1,040.75	975.39	
	Quarter 2 - Trimestre 2	948.99	878.44	872.90	1,001.80	1,053.99	1,009.84	1,070.49	959.62	905.46	1,028.19	974.73	
	Quarter 3 - Trimestre 3	972.94	893.33	888.06	1,032.73	1,071.74	1,039.01	1,120.20	985.82	924.87	1,053.07	1,004.78	
	Quarter 4 - Trimestre 4	977.57	926.32	908.24	1,023.14	1,065.29	1,041.39	1,072.12	974.83	942.66	1,051.62	989.59	
	Annual - Annuel	962.75	890.50	887.49	1,016.70	1,064.54	1,028.03	1,083.08	969.97	919.38	1,043.48	986.18	
	2007												
	Quarter 1 - Trimestre 1	975.55	903.61	906.55	1,034.13	1,059.18	1,048.31	1,085.12	978.05	935.83	1,052.86	993.34	
	Quarter 2 - Trimestre 2	975.98	910.60	896.16	1,031.03	1,068.00	1,062.05	1,123.19	968.17	934.22	1,064.59	990.11	
	Quarter 3 - Trimestre 3	981.98	910.43	899.06	1,030.78	1,071.77	1,069.79	1,098.73	989.09	935.69	1,070.67	1,005.85	
	Quarter 4 - Trimestre 4	1,001.52	948.23	925.98	1,046.37	1,077.14	1,065.46	1,070.65	1,014.76	963.63	1,070.64	1,023.12	
	Annual - Annuel	983.78	918.31	906.97	1,035.62	1,069.18	1,061.23	1,094.47	987.26	942.42	1,064.67	1,002.98	
	2008												
	Quarter 1 - Trimestre 1	1,016.40	941.01	933.40	1,055.10	1,123.28	1,116.69	1,108.14	1,027.55	965.55	1,119.65	1,039.97	
	Quarter 2 - Trimestre 2	1,020.70	976.40	942.70	1,053.36	1,098.55	1,095.32	1,082.40	1,032.57	981.73	1,096.78	1,040.73	

Table 11
Quarterly and Annual Estimates of Average Weekly Earnings
(including overtime) by Enterprise Size of Employment, for
All Employees, for Selected Industries, Canada, Provinces
and Territories.

(Continued - suite)

Tableau 11
Estimations trimestrielles et annuelles de la rémunération
hebdomadaire moyenne (avec surtemps), par taille d'entreprise
selon l'emploi, pour l'ensemble des salariés pour une sélection
d'industries, Canada, provinces et territoires.

NAICS 2007	Industry	Size - Taille										
		All Sizes - Toutes les tailles	0-4	5-19	20-49	50-99	100-299	300-499	500 +	0-49	50-299	300 +
SCIAN 2007	Industrie											
CANADA												
55	Management of companies & enterprises - Gestion de sociétés et d'entreprises											
	2004											
	Quarter 1 - Trimestre 1	\$880.24	\$1,181.02	\$884.65	\$736.73	\$791.93	\$832.28	\$854.47	\$839.81	\$944.60	\$815.41	\$841.56
	Quarter 2 - Trimestre 2	860.34	1,160.06	876.78	752.24	719.01	706.93	952.60	831.38	941.43	711.45	843.23
	Quarter 3 - Trimestre 3	851.01	1,094.13	851.98	723.74	672.26	716.73	965.73	856.96	896.76	699.76	868.59
	Quarter 4 - Trimestre 4	861.50	1,186.26	883.70	743.97	749.29	673.32	829.54	835.35	949.07	702.13	834.64
	Annual - Annuel	863.11	1,155.60	874.22	738.97	733.31	730.14	895.74	840.84	932.94	731.37	846.95
	2005											
	Quarter 1 - Trimestre 1	877.42	1,156.88	913.16	773.05	661.61	754.14	886.88	854.69	960.91	715.96	858.23
	Quarter 2 - Trimestre 2	910.90	1,317.35	951.85	805.51	668.30	778.94	902.76	851.86	1,034.65	734.58	856.70
	Quarter 3 - Trimestre 3	916.50	1,054.52	864.10	788.95	747.93	788.37	1,094.38	971.97	905.43	772.00	981.50
	Quarter 4 - Trimestre 4	922.03	1,061.35	875.04	834.33	739.47	808.22	1,169.05	947.15	926.56	779.73	963.02
	Annual - Annuel	907.21	1,150.50	901.46	800.05	705.12	782.59	1,002.26	910.17	957.65	750.98	918.23
	2006											
	Quarter 1 - Trimestre 1	961.07	1,127.33	920.93	872.94	792.53	836.99	1,057.94	992.08	969.45	819.90	996.30
	Quarter 2 - Trimestre 2	949.20	1,165.50	885.15	867.69	779.05	806.80	1,006.96	981.65	967.92	796.36	983.45
	Quarter 3 - Trimestre 3	951.65	1,186.40	858.13	875.01	750.35	819.32	949.41	993.79	964.86	793.87	990.32
	Quarter 4 - Trimestre 4	931.71	1,205.16	876.57	881.82	754.94	861.14	833.66	941.55	981.35	820.32	933.86
	Annual - Annuel	948.43	1,171.54	885.09	874.37	768.87	830.76	960.77	977.88	970.95	807.34	976.66
	2007											
	Quarter 1 - Trimestre 1	922.68	1,147.85	901.35	877.78	760.35	813.35	1,099.79	920.38	969.26	792.73	931.63
	Quarter 2 - Trimestre 2	920.77	1,130.22	903.73	864.15	788.86	770.74	1,042.30	934.22	959.45	777.89	943.25
	Quarter 3 - Trimestre 3	952.34	1,169.82	953.45	904.80	848.25	908.71	854.39	945.83	1,001.37	883.34	939.52
	Quarter 4 - Trimestre 4	981.56	1,284.14	998.68	940.39	860.77	902.24	898.12	953.09	1,064.79	884.44	948.52
	Annual - Annuel	944.54	1,183.61	939.88	897.64	816.33	846.70	969.63	938.46	999.40	834.31	940.79
	2008											
	Quarter 1 - Trimestre 1	1,024.78	1,234.52	1,044.42	1,031.33	948.36	978.17	979.96	991.23	1,100.68	965.82	990.29
	Quarter 2 - Trimestre 2	996.15	1,303.25	993.51	952.41	858.69	913.92	868.66	984.45	1,074.89	891.32	973.03
56	Admin. & support, waste managemt. & remediation services - Services admin., soutien, gestion des déchets, assainissem.											
	2004											
	Quarter 1 - Trimestre 1	550.71	585.59	555.15	575.07	563.65	556.55	554.66	530.51	568.80	559.20	533.74
	Quarter 2 - Trimestre 2	564.68	593.82	578.08	598.69	576.56	561.65	543.98	547.02	588.30	567.11	546.61
	Quarter 3 - Trimestre 3	560.93	582.22	580.50	604.33	566.09	562.65	524.28	542.33	588.54	563.92	539.91
	Quarter 4 - Trimestre 4	565.40	614.34	617.45	618.46	591.70	560.46	533.18	528.70	616.96	571.69	529.29
	Annual - Annuel	560.65	594.51	582.71	599.39	574.49	560.39	538.54	537.17	590.94	565.56	537.35
	2005											
	Quarter 1 - Trimestre 1	565.70	613.96	598.31	613.11	594.38	568.69	569.87	529.34	607.01	577.94	534.61
	Quarter 2 - Trimestre 2	582.91	624.50	610.02	636.98	610.85	581.95	590.16	545.36	622.29	592.58	551.14
	Quarter 3 - Trimestre 3	582.26	611.08	597.58	612.80	606.13	584.51	584.63	557.71	605.59	592.46	561.32
	Quarter 4 - Trimestre 4	583.37	635.70	626.54	629.93	602.80	585.27	584.65	545.88	629.79	591.56	551.14
	Annual - Annuel	578.83	621.43	608.19	623.27	603.79	580.40	582.46	544.75	616.24	588.90	549.74
	2006											
	Quarter 1 - Trimestre 1	587.83	620.99	615.61	621.09	615.51	586.72	622.74	556.52	618.72	596.72	565.42
	Quarter 2 - Trimestre 2	593.68	626.31	613.72	624.24	624.48	594.52	617.41	563.09	620.08	605.40	570.90
	Quarter 3 - Trimestre 3	602.07	632.68	623.86	636.09	629.89	595.99	642.17	570.82	629.91	608.17	580.74
	Quarter 4 - Trimestre 4	622.92	660.40	656.89	660.94	644.72	624.44	648.11	588.46	659.06	631.73	597.01
	Annual - Annuel	601.91	635.52	627.56	635.79	628.91	600.50	632.98	570.00	632.14	610.66	578.83
	2007											
	Quarter 1 - Trimestre 1	639.97	658.25	653.81	665.28	681.74	648.82	657.20	612.93	658.66	660.18	619.39
	Quarter 2 - Trimestre 2	645.16	674.79	660.92	677.72	678.44	651.55	653.45	615.86	669.53	661.00	621.76
	Quarter 3 - Trimestre 3	634.17	673.11	666.44	679.85	662.65	631.19	654.18	596.21	672.33	642.08	604.95
	Quarter 4 - Trimestre 4	632.90	684.30	674.14	677.86	664.34	626.36	637.30	596.17	677.78	639.47	602.39
	Annual - Annuel	637.97	672.93	664.12	675.49	671.69	639.34	650.31	605.07	669.90	650.56	611.91
	2008											
	Quarter 1 - Trimestre 1	635.90	668.08	645.97	654.79	662.05	626.09	668.66	616.48	654.09	638.85	623.72
	Quarter 2 - Trimestre 2	646.14	685.18	655.46	668.51	665.44	622.48	656.98	632.61	666.30	638.22	636.20
61	Educational services - Services d'enseignement											
	2004											
	Quarter 1 - Trimestre 1	744.38	568.34	452.94	536.38	604.75	717.28	748.97	764.67	507.36	683.15	764.03
	Quarter 2 - Trimestre 2	754.41	549.71	478.95	560.55	640.60	714.70	741.73	774.88	525.59	691.95	773.51
	Quarter 3 - Trimestre 3	787.47	559.68	512.05	602.18	683.30	774.28	831.04	807.65	557.22	748.62	808.96
	Quarter 4 - Trimestre 4	763.89	570.70	476.48	555.69	650.61	709.90	757.96	784.71	525.52	692.47	783.73
	Annual - Annuel	761.02	562.08	479.58	562.30	643.42	728.61	770.36	781.26	528.31	703.32	780.79
	2005											
	Quarter 1 - Trimestre 1	761.83	560.06	480.37	553.87	639.91	704.58	768.44	782.76	524.58	684.71	782.20
	Quarter 2 - Trimestre 2	777.39	591.41	510.14	583.13	669.36	739.74	788.24	796.12	554.37	718.85	795.82
	Quarter 3 - Trimestre 3	821.99	596.18	610.57	696.12	762.55	820.24	860.49	836.06	641.87	803.72	837.33
	Quarter 4 - Trimestre 4	797.47	601.03	569.36	648.48	727.31	776.14	803.00	812.18	607.61	761.23	811.82
	Annual - Annuel	787.81	587.26	541.87	617.90	698.18	759.79	805.09	804.83	581.06	741.36	804.84

Table 11
Quarterly and Annual Estimates of Average Weekly Earnings
(including overtime) by Enterprise Size of Employment, for
All Employees, for Selected Industries, Canada, Provinces
and Territories.

(Continued - suite)

Tableau 11
Estimations trimestrielles et annuelles de la rémunération
hebdomadaire moyenne (avec surtemps), par taille d'entreprise
selon l'emploi, pour l'ensemble des salariés pour une sélection
d'industries, Canada, provinces et territoires.

NAICS 2007	Industry	Size - Taille										
		All Sizes - Toutes les tailles	0-4	5-19	20-49	50-99	100-299	300-499	500 +	0-49	50-299	300 +
SCIAN 2007	Industrie											
CANADA												
61	Educational services - Services d'enseignement											
	2006											
	Quarter 1 - Trimestre 1	\$802.96	\$589.42	\$554.95	\$644.01	\$708.00	\$773.25	\$825.29	\$818.98	\$597.53	\$751.88	\$819.20
	Quarter 2 - Trimestre 2	820.41	610.72	565.09	653.29	728.72	795.96	854.47	836.26	609.20	773.61	836.91
	Quarter 3 - Trimestre 3	826.50	610.85	594.13	687.76	755.60	818.06	853.06	843.04	634.50	799.51	843.52
	Quarter 4 - Trimestre 4	815.72	617.49	553.03	636.33	711.00	774.19	828.01	833.65	598.78	753.66	833.45
	Annual - Annuel	815.80	607.11	566.33	654.26	724.79	790.28	840.32	832.30	609.50	769.27	832.60
	2007											
	Quarter 1 - Trimestre 1	816.88	606.23	556.45	650.46	740.12	781.14	823.04	834.08	603.88	767.88	833.72
	Quarter 2 - Trimestre 2	833.02	602.02	573.60	667.91	746.52	798.54	832.83	850.87	617.64	781.34	850.28
	Quarter 3 - Trimestre 3	845.48	604.39	588.42	697.58	747.32	834.68	858.77	865.39	635.07	808.35	865.07
	Quarter 4 - Trimestre 4	839.93	639.01	570.51	659.16	737.60	802.42	858.72	857.64	619.09	781.86	857.68
	Annual - Annuel	833.20	613.02	571.96	667.91	742.81	804.35	843.89	851.13	618.61	784.77	850.87
	2008											
	Quarter 1 - Trimestre 1	838.89	626.71	562.89	643.17	735.08	800.04	861.85	857.39	606.23	779.15	857.54
	Quarter 2 - Trimestre 2	858.43	639.02	588.77	670.29	759.95	808.42	883.57	877.18	630.92	792.90	877.39
62	Health care & social assistance - Soins de santé et assistance sociale											
	2004											
	Quarter 1 - Trimestre 1	629.18	577.68	482.14	461.93	519.81	583.46	639.64	719.15	503.16	561.03	711.02
	Quarter 2 - Trimestre 2	638.10	596.22	503.14	489.06	538.79	586.28	644.30	720.07	525.64	569.86	712.10
	Quarter 3 - Trimestre 3	637.35	589.84	497.32	475.03	530.32	583.47	643.34	722.88	517.33	565.15	714.67
	Quarter 4 - Trimestre 4	641.47	612.13	511.58	485.94	537.50	599.73	646.62	719.05	533.07	578.02	711.74
	Annual - Annuel	636.54	594.03	498.61	477.89	531.53	588.19	643.49	720.30	519.82	568.47	712.40
	2005											
	Quarter 1 - Trimestre 1	637.62	602.97	512.42	485.70	527.69	591.14	653.21	714.73	530.73	568.78	709.21
	Quarter 2 - Trimestre 2	647.66	633.51	541.18	512.27	539.85	596.29	649.44	715.85	559.28	575.95	709.87
	Quarter 3 - Trimestre 3	666.57	646.33	570.90	538.13	569.18	621.07	661.27	730.22	582.44	602.78	724.08
	Quarter 4 - Trimestre 4	667.09	658.79	575.14	533.65	565.01	623.12	668.76	728.89	586.00	602.44	723.75
	Annual - Annuel	654.94	635.20	550.22	517.94	550.65	608.13	658.14	722.56	564.82	587.70	716.86
	2006											
	Quarter 1 - Trimestre 1	672.44	665.41	574.05	530.20	568.88	634.89	669.42	737.65	586.03	611.37	731.74
	Quarter 2 - Trimestre 2	679.01	692.79	586.89	539.31	582.28	639.99	678.89	738.57	600.16	619.52	733.67
	Quarter 3 - Trimestre 3	677.84	676.50	577.70	536.32	569.25	627.70	681.79	744.42	592.10	606.37	739.35
	Quarter 4 - Trimestre 4	686.19	693.70	592.15	549.83	575.14	632.47	677.68	752.40	607.05	611.56	746.52
	Annual - Annuel	678.91	682.05	582.78	539.00	573.86	633.75	676.87	743.30	596.40	612.18	737.85
	2007											
	Quarter 1 - Trimestre 1	692.92	702.68	579.85	549.90	581.29	635.20	673.59	766.04	603.09	615.25	758.51
	Quarter 2 - Trimestre 2	701.62	701.03	597.99	554.49	579.58	639.44	682.01	776.40	611.84	617.13	768.69
	Quarter 3 - Trimestre 3	706.54	725.91	600.37	549.15	577.69	640.09	692.08	780.90	617.46	617.15	773.66
	Quarter 4 - Trimestre 4	710.80	743.29	615.53	566.01	585.21	643.81	679.44	781.01	633.39	622.14	772.66
	Annual - Annuel	703.04	718.18	598.59	554.94	580.93	639.65	681.86	776.18	616.53	617.92	768.47
	2008											
	Quarter 1 - Trimestre 1	723.90	775.06	627.02	581.06	596.30	664.38	701.05	790.47	650.69	638.59	783.09
	Quarter 2 - Trimestre 2	723.96	776.21	631.64	576.40	591.58	656.66	693.47	791.54	652.25	631.87	783.51
71	Arts, entertainment & recreation - Arts, spectacles et loisirs											
	2004											
	Quarter 1 - Trimestre 1	425.37	455.08	335.02	313.46	350.15	415.41	360.89	538.14	350.33	388.15	510.19
	Quarter 2 - Trimestre 2	418.94	468.84	330.22	325.89	353.42	427.06	454.50	524.30	350.30	393.24	515.59
	Quarter 3 - Trimestre 3	416.30	465.22	350.87	337.08	358.99	425.57	387.76	516.18	361.47	393.77	496.91
	Quarter 4 - Trimestre 4	431.67	507.90	351.00	334.59	378.20	441.22	401.82	531.75	370.64	413.47	513.60
	Annual - Annuel	422.60	474.27	342.14	329.04	360.12	427.49	397.60	527.37	358.45	396.99	508.76
	2005											
	Quarter 1 - Trimestre 1	429.39	479.92	351.30	348.78	373.20	390.83	400.34	521.11	377.11	383.48	502.83
	Quarter 2 - Trimestre 2	424.50	464.66	340.76	334.74	372.69	417.12	446.54	529.80	359.18	395.76	519.36
	Quarter 3 - Trimestre 3	419.45	456.38	344.03	347.07	355.37	410.67	447.38	520.46	363.58	384.50	510.05
	Quarter 4 - Trimestre 4	446.91	501.30	355.61	350.54	380.62	462.60	467.30	541.18	379.39	425.63	530.92
	Annual - Annuel	429.47	475.06	347.58	344.84	368.94	420.05	439.58	527.99	369.08	396.59	515.65
	2006											
	Quarter 1 - Trimestre 1	436.93	490.74	349.29	343.25	378.95	448.60	397.36	517.93	374.12	418.96	500.70
	Quarter 2 - Trimestre 2	431.56	460.53	348.17	341.05	365.68	447.14	448.66	532.53	364.80	408.04	522.25
	Quarter 3 - Trimestre 3	427.34	480.26	347.57	342.51	369.12	424.08	435.99	537.49	365.51	398.85	524.65
	Quarter 4 - Trimestre 4	452.69	524.79	370.98	357.63	394.63	484.82	449.28	529.51	394.37	443.57	518.57
	Annual - Annuel	436.62	488.85	353.75	345.75	375.80	448.86	431.51	529.34	374.07	415.42	516.42
	2007											
	Quarter 1 - Trimestre 1	445.87	506.79	361.40	359.31	402.73	434.48	443.13	516.32	388.36	420.92	507.31
	Quarter 2 - Trimestre 2	449.59	504.33	369.56	366.59	396.64	425.80	494.66	544.24	389.63	411.86	538.29
	Quarter 3 - Trimestre 3	443.15	490.63	375.90	368.49	385.44	424.61	483.46	534.45	391.50	406.48	529.00
	Quarter 4 - Trimestre 4	477.74	522.96	397.10	395.29	456.85	495.68	492.72	541.86	419.47	477.45	536.42
	Annual - Annuel	453.65	506.04	376.08	372.52	408.49	443.23	477.57	534.10	397.08	427.21	527.59

Table 11
Quarterly and Annual Estimates of Average Weekly Earnings
(including overtime) by Enterprise Size of Employment, for
All Employees, for Selected Industries, Canada, Provinces
and Territories.

(Continued - suite)

Tableau 11
Estimations trimestrielles et annuelles de la rémunération
hebdomadaire moyenne (avec surtemps), par taille d'entreprise
selon l'emploi, pour l'ensemble des salariés pour une sélection
d'industries, Canada, provinces et territoires.

NAICS 2007	Industry	Size - Taille										
		All Sizes - Toutes les tailles	0-4	5-19	20-49	50-99	100-299	300-499	500 +	0-49	50-299	300 +
SCIAN 2007	Industrie											
CANADA												
71	Arts, entertainment & recreation - Arts, spectacles et loisirs											
	2008											
	Quarter 1 - Trimestre 1	\$489.21	\$529.03	\$420.44	\$416.68	\$460.90	\$507.98	\$478.92	\$540.86	\$439.33	\$487.86	\$532.43
	Quarter 2 - Trimestre 2	486.60	520.48	415.57	406.17	441.94	473.02	486.69	578.93	428.69	458.10	567.24
72	Accommodation & food services - Hébergement et services de restauration											
	2004											
	Quarter 1 - Trimestre 1	267.50	274.32	238.85	246.58	255.71	288.16	322.61	321.99	245.25	269.83	322.08
	Quarter 2 - Trimestre 2	280.96	282.12	255.03	262.35	270.92	299.98	348.28	327.59	260.82	283.59	330.99
	Quarter 3 - Trimestre 3	286.27	291.74	262.48	269.46	277.09	303.25	342.59	328.42	268.23	288.79	330.95
	Quarter 4 - Trimestre 4	282.72	297.96	257.77	263.25	273.16	295.54	337.60	327.90	263.77	283.23	329.53
	Annual - Annuel	279.59	286.75	253.87	260.67	269.50	297.00	338.34	326.51	259.77	281.66	328.47
	2005											
	Quarter 1 - Trimestre 1	285.90	293.03	259.73	267.25	273.79	298.35	335.37	337.27	266.14	284.74	336.99
	Quarter 2 - Trimestre 2	290.45	294.10	263.84	270.17	284.32	307.28	353.51	335.33	269.59	294.50	338.38
	Quarter 3 - Trimestre 3	295.90	302.83	272.74	280.70	289.26	307.48	350.26	335.96	279.20	297.35	338.56
	Quarter 4 - Trimestre 4	293.18	298.40	270.88	276.89	282.07	303.91	350.71	335.45	276.44	291.73	338.14
	Annual - Annuel	291.47	297.26	266.89	273.92	282.62	304.40	347.95	336.00	272.98	292.29	338.03
	2006											
	Quarter 1 - Trimestre 1	288.26	289.47	262.11	271.43	280.88	301.12	344.73	334.45	268.90	289.80	336.20
	Quarter 2 - Trimestre 2	294.46	310.08	266.81	273.41	284.06	307.68	350.98	348.05	273.38	294.50	348.54
	Quarter 3 - Trimestre 3	311.38	329.42	288.64	293.13	302.50	323.68	374.36	351.99	294.00	312.09	355.74
	Quarter 4 - Trimestre 4	322.07	356.04	297.95	299.33	309.22	326.53	375.67	374.77	303.53	317.03	374.93
	Annual - Annuel	304.36	320.25	278.98	284.68	294.53	315.33	362.06	352.63	285.14	303.82	354.24
	2007											
	Quarter 1 - Trimestre 1	317.44	339.28	284.02	293.66	306.27	327.43	375.05	379.83	293.15	315.64	379.03
	Quarter 2 - Trimestre 2	321.71	338.08	293.37	299.42	309.08	330.53	381.08	379.25	300.13	318.66	379.55
	Quarter 3 - Trimestre 3	324.99	342.23	298.73	305.68	312.78	333.55	365.13	378.25	306.02	322.07	376.07
	Quarter 4 - Trimestre 4	332.74	357.72	305.86	310.93	316.91	337.20	376.15	390.57	312.86	326.06	388.01
	Annual - Annuel	324.34	344.37	295.62	302.56	311.35	332.31	374.27	382.03	303.18	320.72	380.72
	2008											
	Quarter 1 - Trimestre 1	328.97	341.14	299.92	307.48	310.69	341.46	367.12	388.26	306.98	324.53	384.60
	Quarter 2 - Trimestre 2	333.92	348.61	312.19	314.62	317.05	340.69	366.89	385.03	316.70	327.60	381.82
81	Other services (except public administration) - Autres services, sauf les administrations publiques											
	2004											
	Quarter 1 - Trimestre 1	536.78	483.94	503.15	547.97	586.16	584.20	439.36	648.36	506.61	585.03	606.17
	Quarter 2 - Trimestre 2	547.96	484.55	525.40	573.14	601.82	588.51	467.64	642.15	521.57	594.14	603.99
	Quarter 3 - Trimestre 3	548.34	491.13	519.27	567.43	595.32	595.39	494.44	635.91	521.13	595.36	607.10
	Quarter 4 - Trimestre 4	554.08	500.22	526.56	574.14	600.71	591.22	477.99	642.99	528.01	595.24	610.85
	Annual - Annuel	546.85	489.93	518.58	565.64	596.04	589.85	470.17	642.29	519.38	592.47	607.05
	2005											
	Quarter 1 - Trimestre 1	555.47	491.11	531.86	587.43	604.77	581.59	480.96	644.27	530.13	591.38	613.33
	Quarter 2 - Trimestre 2	569.24	508.68	545.05	586.93	620.22	599.53	510.17	659.75	542.36	608.51	630.88
	Quarter 3 - Trimestre 3	568.00	504.20	539.84	584.35	621.60	606.93	562.30	656.87	538.07	613.39	638.39
	Quarter 4 - Trimestre 4	568.96	518.16	545.66	581.17	622.26	605.04	569.21	628.40	544.70	612.53	616.30
	Annual - Annuel	565.48	505.51	540.69	584.92	617.44	598.34	531.29	647.34	538.88	606.61	624.64
	2006											
	Quarter 1 - Trimestre 1	568.23	512.16	535.89	584.63	628.53	604.85	588.12	641.53	538.56	615.17	631.11
	Quarter 2 - Trimestre 2	580.86	521.39	551.82	592.54	638.40	619.05	620.86	650.65	551.37	627.59	644.83
	Quarter 3 - Trimestre 3	588.06	522.13	563.02	603.55	644.03	635.57	561.39	664.93	558.86	639.30	645.20
	Quarter 4 - Trimestre 4	595.66	546.12	570.50	602.27	639.28	631.96	570.49	666.87	569.76	635.16	649.38
	Annual - Annuel	583.34	525.58	555.36	595.91	637.62	622.92	585.16	656.35	554.75	629.37	642.79
	2007											
	Quarter 1 - Trimestre 1	597.84	536.78	567.93	615.86	642.63	648.49	558.45	677.04	568.39	645.98	655.02
	Quarter 2 - Trimestre 2	606.03	551.65	577.47	615.26	647.11	641.09	587.72	695.57	577.47	643.68	674.02
	Quarter 3 - Trimestre 3	614.07	556.71	589.49	621.94	648.73	665.93	600.79	690.19	586.47	658.52	672.47
	Quarter 4 - Trimestre 4	615.40	561.92	588.26	626.20	657.26	661.37	615.35	681.83	588.24	659.65	669.10
	Annual - Annuel	608.45	551.96	580.92	619.91	649.01	654.36	590.91	686.07	580.29	652.07	667.63
	2008											
	Quarter 1 - Trimestre 1	616.36	561.39	592.67	630.15	659.68	672.75	638.83	662.08	591.25	667.15	657.09
	Quarter 2 - Trimestre 2	619.23	569.52	600.10	634.83	655.43	662.81	648.48	657.53	598.47	659.59	655.60
91	Public administration - Administrations publiques											
	2004											
	Quarter 1 - Trimestre 1	876.98	491.57	523.85	591.04	627.11	692.77	766.09	926.48	557.70	668.90	921.23
	Quarter 2 - Trimestre 2	868.65	514.44	514.05	590.09	633.59	681.26	756.76	917.46	556.19	664.56	911.92
	Quarter 3 - Trimestre 3	864.98	517.63	494.53	580.75	626.81	675.95	740.34	917.00	544.99	658.66	910.60
	Quarter 4 - Trimestre 4	877.99	516.95	528.80	609.62	640.66	698.15	794.78	925.26	571.53	678.24	920.80
	Annual - Annuel	872.05	510.00	515.24	592.61	631.89	686.77	763.86	921.49	557.47	667.40	916.06

Table 11
Quarterly and Annual Estimates of Average Weekly Earnings
(including overtime) by Enterprise Size of Employment, for
All Employees, for Selected Industries, Canada, Provinces
and Territories.

(Continued - suite)

Tableau 11
Estimations trimestrielles et annuelles de la rémunération
hebdomadaire moyenne (avec surtemps), par taille d'entreprise
selon l'emploi, pour l'ensemble des salariés pour une sélection
d'industries, Canada, provinces et territoires.

NAICS 2007	Industry	Size - Taille										
		All Sizes - Toutes les tailles	0-4	5-19	20-49	50-99	100-299	300-499	500 +	0-49	50-299	300 +
SCIAN 2007	Industrie											
CANADA												
91	Public administration - Administrations publiques											
	2005											
	Quarter 1 - Trimestre 1	\$893.95	\$507.63	\$533.65	\$623.33	\$674.24	\$719.94	\$772.72	\$940.71	\$579.25	\$704.26	\$935.28
	Quarter 2 - Trimestre 2	895.66	538.12	534.41	621.54	667.62	735.95	812.51	940.52	582.23	712.50	936.72
	Quarter 3 - Trimestre 3	893.55	593.15	600.82	650.63	696.17	738.24	803.77	935.98	628.43	724.54	931.34
	Quarter 4 - Trimestre 4	912.98	594.76	620.91	674.27	710.09	759.03	803.33	954.66	648.10	742.47	949.62
	Annual - Annuel	899.05	557.49	573.15	643.18	687.11	738.52	798.22	942.95	610.32	721.18	938.23
	2006											
	Quarter 1 - Trimestre 1	925.62	563.86	596.48	663.45	695.41	743.21	819.56	971.01	629.27	726.45	966.10
	Quarter 2 - Trimestre 2	923.79	589.15	604.77	663.39	705.32	757.36	831.34	965.62	635.54	739.35	961.51
	Quarter 3 - Trimestre 3	929.05	591.72	594.96	643.27	684.83	734.91	798.81	980.54	621.52	717.01	973.83
	Quarter 4 - Trimestre 4	945.18	602.65	604.23	665.32	712.31	758.77	843.67	993.57	637.54	742.31	988.61
	Annual - Annuel	930.85	586.56	600.12	658.63	699.21	748.42	822.35	977.59	630.93	731.09	972.42
	2007											
	Quarter 1 - Trimestre 1	961.49	595.80	621.57	693.72	750.57	790.82	865.06	1,005.88	658.10	777.55	1,001.60
	Quarter 2 - Trimestre 2	961.06	614.94	619.66	681.80	740.44	790.70	873.14	1,006.42	653.19	773.73	1,002.25
	Quarter 3 - Trimestre 3	966.69	598.70	597.45	663.87	729.07	784.42	881.42	1,017.29	634.51	765.06	1,012.49
	Quarter 4 - Trimestre 4	986.79	618.27	623.50	699.12	753.10	799.93	880.65	1,036.89	663.80	783.82	1,031.88
	Annual - Annuel	969.04	606.94	615.40	684.18	742.94	791.43	875.47	1,016.66	652.19	774.92	1,012.10
	2008											
	Quarter 1 - Trimestre 1	991.99	627.35	625.74	704.83	764.99	818.79	895.94	1,039.67	668.76	801.12	1,035.27
	Quarter 2 - Trimestre 2	982.48	656.84	633.27	694.14	737.49	800.84	868.09	1,031.80	668.48	779.16	1,026.43
11-91N	Industrial aggregate (excluding unclassified) - Ensemble des industries sauf les entreprises non classifiées											
	2004											
	Quarter 1 - Trimestre 1	698.44	592.57	551.37	607.47	641.57	708.57	769.72	785.36	579.38	679.49	784.00
	Quarter 2 - Trimestre 2	702.82	599.68	562.51	624.62	659.87	706.09	758.14	787.09	591.50	686.05	784.46
	Quarter 3 - Trimestre 3	701.65	603.72	562.11	619.72	652.45	702.51	756.86	791.81	590.54	680.90	788.49
	Quarter 4 - Trimestre 4	707.36	630.03	578.72	635.48	662.70	706.28	741.15	783.88	609.25	687.57	780.12
	Annual - Annuel	702.61	606.66	563.77	621.96	654.27	705.81	756.33	786.99	592.78	683.54	784.23
	2005											
	Quarter 1 - Trimestre 1	710.92	609.56	574.87	634.67	666.60	713.50	762.13	789.50	602.70	693.32	787.15
	Quarter 2 - Trimestre 2	723.14	633.84	590.66	649.13	676.51	726.01	777.62	800.89	619.96	704.60	798.87
	Quarter 3 - Trimestre 3	730.82	650.56	608.51	653.96	680.06	732.67	780.12	810.55	633.19	709.93	807.75
	Quarter 4 - Trimestre 4	735.58	668.48	622.35	664.45	683.34	734.57	773.47	805.41	646.75	712.54	802.64
	Annual - Annuel	725.26	640.74	599.47	650.84	676.81	726.92	773.46	801.58	625.97	705.31	799.10
	2006											
	Quarter 1 - Trimestre 1	740.46	664.68	617.14	662.70	687.72	740.99	785.17	813.56	643.20	718.10	811.17
	Quarter 2 - Trimestre 2	744.52	682.05	621.16	661.65	688.19	740.40	799.00	820.33	648.31	717.73	818.49
	Quarter 3 - Trimestre 3	746.73	685.75	628.75	667.99	693.42	743.00	807.45	821.91	654.60	721.47	820.59
	Quarter 4 - Trimestre 4	755.56	707.77	645.32	681.15	701.29	751.45	803.74	821.59	671.56	729.65	820.04
	Annual - Annuel	746.89	685.24	628.16	668.46	692.75	744.00	799.06	819.36	654.53	721.80	817.59
	2007											
	Quarter 1 - Trimestre 1	763.16	700.22	642.16	683.80	706.46	760.30	820.51	833.52	669.17	737.21	832.41
	Quarter 2 - Trimestre 2	768.73	705.32	647.82	687.44	709.89	762.89	824.87	843.66	673.86	739.88	842.02
	Quarter 3 - Trimestre 3	770.56	706.48	651.34	691.05	711.64	765.03	830.42	848.21	676.84	741.90	846.58
	Quarter 4 - Trimestre 4	780.50	736.29	669.88	703.82	721.93	770.94	827.01	848.73	696.00	749.66	846.83
	Annual - Annuel	770.82	712.18	652.92	691.65	712.58	764.84	825.79	843.55	679.08	742.23	841.99
	2008											
	Quarter 1 - Trimestre 1	785.53	728.66	664.44	701.82	724.44	782.11	842.59	856.66	691.31	757.11	855.47
	Quarter 2 - Trimestre 2	789.77	743.19	672.58	704.21	725.85	779.58	836.54	864.44	698.73	755.95	862.01
NEWFOUNDLAND AND LABRADOR - TERRE-NEUVE ET LABRADOR												
23	Construction - Construction											
	2004											
	Quarter 1 - Trimestre 1	617.91	501.58	560.31	696.98	563.58	781.10	707.06
	Quarter 2 - Trimestre 2	593.73	484.37	526.44	667.60	545.95	745.99	730.36
	Quarter 3 - Trimestre 3	628.32	511.91	553.46	715.54	580.56	773.38	806.96
	Quarter 4 - Trimestre 4	636.20	494.91	561.24	696.54	575.19	858.63	749.95
	Annual - Annuel	620.20	498.66	550.04	695.75	567.65	792.43	748.25
	2005											
	Quarter 1 - Trimestre 1	647.91	488.42	590.31	629.51	563.80	887.84	777.67
	Quarter 2 - Trimestre 2	656.54	486.84	579.52	704.38	577.54	913.67	745.68
	Quarter 3 - Trimestre 3	701.14	575.14	644.67	708.91	640.87	881.50	775.69
	Quarter 4 - Trimestre 4	714.37	585.35	642.55	737.73	651.77	926.85	822.09
	Annual - Annuel	683.41	536.36	618.29	703.97	614.06	901.42	779.71
	2006											
	Quarter 1 - Trimestre 1	725.02	596.66	666.77	746.62	661.28	908.89	875.30
	Quarter 2 - Trimestre 2	712.61	594.45	650.72	763.86	658.05	907.74	829.26

Table 11
Quarterly and Annual Estimates of Average Weekly Earnings
(including overtime) by Enterprise Size of Employment, for
All Employees, for Selected Industries, Canada, Provinces
and Territories.

(Continued - suite)

Tableau 11
Estimations trimestrielles et annuelles de la rémunération
hebdomadaire moyenne (avec surtemps), par taille d'entreprise
selon l'emploi, pour l'ensemble des salariés pour une sélection
d'industries, Canada, provinces et territoires.

NAICS 2007	Industry	Size - Taille										
		All Sizes - Toutes les tailles	0-4	5-19	20-49	50-99	100-299	300-499	500 +	0-49	50-299	300 +
SCIAN 2007	Industrie											
NEWFOUNDLAND AND LABRADOR - TERRE-NEUVE ET LABRADOR												
23	Construction - Construction											
	2006											
	Quarter 3 - Trimestre 3	\$720.52	\$638.49	\$680.97	\$770.31	\$692.19	\$843.39	\$748.08
	Quarter 4 - Trimestre 4	737.02	628.58	688.51	800.04	698.67	866.61	824.92
	Annual - Annuel	723.86	615.97	673.02	773.37	679.88	873.91	826.33
	2007											
	Quarter 1 - Trimestre 1	774.14	678.01	743.26	793.79	731.17	858.75	933.26
	Quarter 2 - Trimestre 2	788.22	672.47	737.76	859.99	745.09	917.77	934.84
	Quarter 3 - Trimestre 3	812.24	696.77	747.70	849.70	758.08	961.46	989.08
	Quarter 4 - Trimestre 4	828.22	709.05	760.27	829.35	764.59	930.85	1,026.87
	Annual - Annuel	804.33	689.84	747.77	837.26	751.74	930.51	975.73
	2008											
	Quarter 1 - Trimestre 1	840.48	672.04	735.59	835.93	738.04	962.61	1,133.89
	Quarter 2 - Trimestre 2	834.83	674.58	732.46	814.00	735.32	1,041.21	1,155.88
31-33	Manufacturing - Fabrication											
	2004											
	Quarter 1 - Trimestre 1	682.97	605.70	552.59	580.89	\$555.30	\$563.88	571.60	560.43	758.50
	Quarter 2 - Trimestre 2	696.42	475.78	579.37	692.93	575.04	728.98	604.69	681.36	724.07
	Quarter 3 - Trimestre 3	720.65	539.13	568.80	696.43	705.60	614.25	612.69	638.91	774.78
	Quarter 4 - Trimestre 4	745.22	537.40	582.27	619.59	701.43	670.28	589.44	680.27	826.94
	Annual - Annuel	712.88	539.95	571.15	647.64	644.37	654.21	595.10	651.14	768.33
	2005											
	Quarter 1 - Trimestre 1	782.62	671.00	585.43	571.19	595.48	560.48	895.23
	Quarter 2 - Trimestre 2	779.59	583.92	622.78	673.03	636.56	719.97	840.72
	Quarter 3 - Trimestre 3	790.78	692.16	651.25	677.66	667.65	714.85	866.50
	Quarter 4 - Trimestre 4	822.59	654.09	655.54	697.24	673.66	712.63	951.90
	Annual - Annuel	793.12	652.26	629.28	661.92	645.70	697.91	881.46
	2006											
	Quarter 1 - Trimestre 1	839.93	597.07	652.88	692.33	697.78	680.25	658.09	686.28	957.34
	Quarter 2 - Trimestre 2	820.40	633.79	650.47	752.53	719.81	694.40	688.72	700.36	891.84
	Quarter 3 - Trimestre 3	809.27	630.24	648.09	737.57	791.05	757.28	682.05	764.85	863.47
	Quarter 4 - Trimestre 4	855.36	625.15	659.75	742.08	770.77	770.09	689.54	770.26	970.37
	Annual - Annuel	828.23	621.64	652.65	733.06	751.23	735.25	680.25	739.19	909.82
	2007											
	Quarter 1 - Trimestre 1	832.82	610.44	664.15	692.55	664.65	644.98	976.58
	Quarter 2 - Trimestre 2	839.66	616.47	670.94	838.06	722.91	754.75	896.59
	Quarter 3 - Trimestre 3	833.03	614.36	670.62	728.31	685.15	783.45	882.51
	Quarter 4 - Trimestre 4	848.19	628.51	717.91	736.64	711.82	811.24	908.56
	Annual - Annuel	838.34	617.35	680.99	749.74	696.48	762.03	905.25
	2008											
	Quarter 1 - Trimestre 1	860.65	649.15	686.66	687.55	702.62	666.67	680.60	676.21	984.05
	Quarter 2 - Trimestre 2	846.19	652.59	695.45	775.58	815.91	713.70	714.61	741.53	904.69
41	Wholesale Trade - Commerce de gros											
	2004											
	Quarter 1 - Trimestre 1	664.79	611.28	584.23	573.95	696.63	945.07	586.97	763.88	761.96
	Quarter 2 - Trimestre 2	670.95	544.50	619.04	691.47	605.57	768.90	626.39	688.87	739.26
	Quarter 3 - Trimestre 3	662.93	559.80	604.30	621.33	695.85	823.22	600.81	751.79	728.77
	Quarter 4 - Trimestre 4	653.69	595.86	646.64	611.69	653.84	606.08	624.74	637.25	713.14
	Annual - Annuel	663.11	577.47	613.94	625.44	662.43	772.42	609.96	707.21	735.50
	2005											
	Quarter 1 - Trimestre 1	662.69	557.32	617.16	581.24	717.71	812.64	\$867.37	\$736.45	592.80	746.88	750.92
	Quarter 2 - Trimestre 2	700.85	568.76	668.01	644.14	737.44	1,000.25	806.57	681.78	639.54	883.32	696.36
	Quarter 3 - Trimestre 3	712.97	637.45	659.56	687.00	833.11	755.92	854.71	748.94	664.88	794.06	761.50
	Quarter 4 - Trimestre 4	720.22	649.93	702.65	700.29	741.39	782.95	893.67	737.74	690.34	753.36	755.77
	Annual - Annuel	699.91	603.34	661.99	654.86	755.88	867.65	855.14	726.19	647.49	804.30	741.08
	2006											
	Quarter 1 - Trimestre 1	731.96	662.12	699.79	681.91	762.57	871.36	685.89	800.02	787.59
	Quarter 2 - Trimestre 2	737.23	653.48	692.01	682.60	780.28	808.77	681.32	795.32	810.94
	Quarter 3 - Trimestre 3	738.09	653.10	685.35	689.48	750.45	765.93	680.68	760.09	844.29
	Quarter 4 - Trimestre 4	758.02	685.68	724.24	692.48	767.99	808.71	705.71	784.28	854.74
	Annual - Annuel	741.24	663.67	699.99	686.76	766.03	798.90	688.27	782.44	823.30
	2007											
	Quarter 1 - Trimestre 1	773.23	688.55	711.57	667.67	777.28	984.90	998.41	902.99	691.91	828.80	915.57
	Quarter 2 - Trimestre 2	804.32	677.26	743.34	755.64	842.19	921.30	1,013.13	885.23	736.17	876.96	899.46
	Quarter 3 - Trimestre 3	802.87	660.67	714.28	812.37	675.56	986.29	954.61	902.10	742.75	842.28	909.01
	Quarter 4 - Trimestre 4	820.62	733.81	792.33	766.37	744.87	971.22	993.40	906.01	772.52	826.54	918.76
	Annual - Annuel	800.83	690.14	740.55	754.23	764.07	962.92	988.77	898.96	736.56	846.09	910.65
	2008											
	Quarter 1 - Trimestre 1	824.53	724.91	791.77	772.47	963.52	930.40	772.67	827.77	936.18

Table 11
Quarterly and Annual Estimates of Average Weekly Earnings
(including overtime) by Enterprise Size of Employment, for
All Employees, for Selected Industries, Canada, Provinces
and Territories.

(Continued - suite)

Tableau 11
Estimations trimestrielles et annuelles de la rémunération
hebdomadaire moyenne (avec surtemps), par taille d'entreprise
selon l'emploi, pour l'ensemble des salariés pour une sélection
d'industries, Canada, provinces et territoires.

NAICS 2007	Industry	Size - Taille										
		All Sizes - Toutes les tailles	0-4	5-19	20-49	50-99	100-299	300-499	500 +	0-49	50-299	300 +
SCIAN 2007	Industrie											
NEWFOUNDLAND AND LABRADOR - TERRE-NEUVE ET LABRADOR												
41	Wholesale Trade - Commerce de gros											
	2008											
	Quarter 2 - Trimestre 2	\$844.41	\$687.62	\$789.75	\$816.19	\$958.76	\$931.72	\$780.37	\$909.44	\$937.16
44-45	Retail trade - Commerce de détail											
	2004											
	Quarter 1 - Trimestre 1	434.05	425.81	416.29	413.10	\$467.39	\$507.81	417.96	489.13	430.15
	Quarter 2 - Trimestre 2	459.21	443.19	425.54	462.81	520.36	529.12	439.79	525.30	455.27
	Quarter 3 - Trimestre 3	465.04	421.99	441.33	466.38	543.01	516.28	443.46	528.82	465.64
	Quarter 4 - Trimestre 4	459.06	433.25	435.54	482.53	508.68	512.04	447.67	510.45	451.90
	Annual - Annuel	454.63	431.00	429.97	457.43	510.05	516.50	437.56	513.53	450.94
	2005											
	Quarter 1 - Trimestre 1	450.91	408.31	421.55	449.26	484.49	537.70	425.19	512.19	456.30
	Quarter 2 - Trimestre 2	474.23	436.01	443.79	496.69	527.76	567.48	456.47	550.12	466.40
	Quarter 3 - Trimestre 3	477.65	450.31	457.81	502.35	563.49	495.07	468.51	527.65	470.83
	Quarter 4 - Trimestre 4	476.85	458.07	456.99	511.85	552.98	500.46	472.26	523.87	465.11
	Annual - Annuel	470.08	437.79	445.56	491.23	532.34	525.48	456.08	528.63	464.67
	2006											
	Quarter 1 - Trimestre 1	470.27	443.91	455.76	493.04	560.55	472.55	462.47	511.04	465.33
	Quarter 2 - Trimestre 2	485.35	461.41	466.75	530.70	587.77	454.09	483.09	521.19	476.35
	Quarter 3 - Trimestre 3	472.87	454.16	466.17	530.32	555.77	475.31	480.81	514.06	448.80
	Quarter 4 - Trimestre 4	469.44	458.31	477.28	543.69	546.39	446.57	491.23	494.84	438.19
	Annual - Annuel	474.46	454.43	466.63	525.34	562.06	462.22	479.64	509.82	457.09
	2007											
	Quarter 1 - Trimestre 1	468.32	449.50	470.47	513.72	530.60	491.01	477.71	509.13	444.63
	Quarter 2 - Trimestre 2	477.44	452.14	480.33	525.92	566.48	421.10	486.90	491.27	462.51
	Quarter 3 - Trimestre 3	485.15	459.62	484.44	524.47	574.22	481.74	491.07	529.34	463.93
	Quarter 4 - Trimestre 4	492.41	469.91	496.42	548.73	563.13	509.81	505.49	538.84	463.85
	Annual - Annuel	481.21	457.96	483.15	528.54	559.50	476.21	490.56	517.96	459.00
	2008											
	Quarter 1 - Trimestre 1	482.99	461.30	482.00	512.23	551.75	500.98	485.54	529.90	466.00
	Quarter 2 - Trimestre 2	513.74	481.18	500.40	539.80	591.18	510.72	507.44	559.25	504.66
48-49	Transportation & warehousing - Transport et entreposage											
	2004											
	Quarter 1 - Trimestre 1	734.57	449.81	535.11	734.91	580.67	749.50	845.97
	Quarter 2 - Trimestre 2	716.59	525.40	539.57	728.82	598.93	677.88	825.17
	Quarter 3 - Trimestre 3	697.52	465.40	565.02	666.17	567.91	606.46	823.25
	Quarter 4 - Trimestre 4	698.28	492.88	573.89	660.42	580.25	607.68	816.17
	Annual - Annuel	710.88	482.54	554.11	696.96	581.71	658.22	827.07
	2005											
	Quarter 1 - Trimestre 1	700.06	470.02	500.71	574.15	522.18	719.45	831.03
	Quarter 2 - Trimestre 2	710.30	483.35	539.79	639.44	561.11	636.47	847.83
	Quarter 3 - Trimestre 3	714.96	516.02	564.08	691.93	591.29	680.29	822.79
	Quarter 4 - Trimestre 4	732.67	539.95	575.29	707.25	608.84	739.34	821.18
	Annual - Annuel	714.84	504.69	545.91	650.15	571.32	691.70	830.58
	2006											
	Quarter 1 - Trimestre 1	744.58	504.58	569.36	711.22	609.37	755.99	839.59
	Quarter 2 - Trimestre 2	739.12	533.72	556.65	667.38	594.26	737.72	854.50
	Quarter 3 - Trimestre 3	742.73	628.55	572.10	683.43	623.93	705.06	839.58
	Quarter 4 - Trimestre 4	758.01	566.76	558.36	687.37	606.95	808.58	848.67
	Annual - Annuel	746.14	562.91	564.02	686.92	608.59	752.29	845.46
	2007											
	Quarter 1 - Trimestre 1	763.88	558.05	540.41	642.21	586.37	835.70	860.26
	Quarter 2 - Trimestre 2	759.72	547.65	555.60	654.14	588.76	789.27	861.99
	Quarter 3 - Trimestre 3	768.09	553.76	602.65	693.75	620.65	769.50	866.47
	Quarter 4 - Trimestre 4	762.77	552.87	591.49	641.94	600.38	768.09	876.45
	Annual - Annuel	763.65	553.04	574.25	657.39	599.49	787.57	866.27
	2008											
	Quarter 1 - Trimestre 1	793.74	557.77	575.99	711.64	627.33	820.39	904.74
	Quarter 2 - Trimestre 2	772.85	566.67	603.54	683.13	623.59	796.23	868.69
54	Professional, scientific & technical services - Services professionnels, scientifiques et techniques											
	2004											
	Quarter 1 - Trimestre 1	887.13	712.40	744.37	828.48	1,225.82	926.31	760.66	1,082.80	1,090.62
	Quarter 2 - Trimestre 2	902.64	803.14	796.69	948.61	931.46	1,042.29	844.42	979.10	1,076.06
	Quarter 3 - Trimestre 3	897.72	745.04	836.24	946.38	929.06	964.59	852.34	945.86	1,040.67
	Quarter 4 - Trimestre 4	906.78	854.70	859.94	939.61	882.26	953.41	885.55	913.00	990.47
	Annual - Annuel	898.61	777.36	811.41	920.18	981.72	970.01	838.07	976.42	1,054.32

Table 11
Quarterly and Annual Estimates of Average Weekly Earnings
(including overtime) by Enterprise Size of Employment, for
All Employees, for Selected Industries, Canada, Provinces
and Territories.

(Continued - suite)

Tableau 11
Estimations trimestrielles et annuelles de la rémunération
hebdomadaire moyenne (avec surtemps), par taille d'entreprise
selon l'emploi, pour l'ensemble des salariés pour une sélection
d'industries, Canada, provinces et territoires.

NAICS 2007	Industry	Size - Taille										
		All Sizes - Toutes les tailles	0-4	5-19	20-49	50-99	100-299	300-499	500 +	0-49	50-299	300 +
SCIAN 2007	Industrie											
NEWFOUNDLAND AND LABRADOR - TERRE-NEUVE ET LABRADOR												
54	Professional, scientific & technical services - Services professionnels, scientifiques et techniques											
	2005											
	Quarter 1 - Trimestre 1	\$885.58	\$707.29	\$821.20	\$881.58	\$998.43	\$1,075.07	\$813.70	\$1,036.97	\$1,038.94
	Quarter 2 - Trimestre 2	914.45	781.43	829.25	947.58	1,089.61	1,087.08	857.24	1,088.31	976.00
	Quarter 3 - Trimestre 3	929.78	777.64	877.35	978.26	1,042.70	1,025.57	886.50	1,034.64	980.78
	Quarter 4 - Trimestre 4	928.77	789.45	920.00	901.80	1,051.51	1,021.22	881.44	1,033.57	989.79
	Annual - Annuel	914.96	763.47	862.16	927.31	1,046.55	1,048.58	859.51	1,047.61	995.93
	2006											
	Quarter 1 - Trimestre 1	900.58	777.16	911.51	848.42	942.25	965.57	858.24	955.87	998.37
	Quarter 2 - Trimestre 2	909.85	786.59	863.55	872.10	1,166.41	946.24	844.08	1,032.17	1,022.37
	Quarter 3 - Trimestre 3	949.98	833.75	908.84	944.97	986.27	977.95	898.64	981.66	1,070.37
	Quarter 4 - Trimestre 4	956.86	833.75	930.73	949.58	1,036.95	1,060.29	908.74	1,049.74	1,031.04
	Annual - Annuel	929.97	808.22	903.42	905.10	1,030.26	982.71	877.61	1,002.92	1,032.92
	2007											
	Quarter 1 - Trimestre 1	920.71	838.88	879.26	930.56	931.17	865.75	884.27	904.49	1,011.10
	Quarter 2 - Trimestre 2	913.98	840.58	890.35	907.59	911.52	837.11	883.00	890.44	1,007.96
	Quarter 3 - Trimestre 3	954.49	889.20	922.55	916.68	1,005.31	1,211.89	912.17	1,094.10	1,005.86
	Quarter 4 - Trimestre 4	986.43	901.22	923.97	1,010.50	1,054.28	1,092.90	946.05	1,064.93	1,066.80
	Annual - Annuel	943.77	867.55	904.71	941.33	980.01	1,023.93	906.75	995.35	1,021.78
	2008											
	Quarter 1 - Trimestre 1	997.60	919.04	888.41	1,069.44	952.49	1,023.30	1,194.35
	Quarter 2 - Trimestre 2	997.68	924.62	922.74	1,007.75	951.16	1,034.05	1,189.33
56	Admin. & support, waste management, & remediation services - Services admin., soutien, gestion des déchets, assainissem.											
	2004											
	Quarter 1 - Trimestre 1	531.08	..	372.66	471.79	450.12	..
	Quarter 2 - Trimestre 2	547.25	..	440.72	472.08	473.59	..
	Quarter 3 - Trimestre 3	543.06	..	426.96	548.11	510.91	..
	Quarter 4 - Trimestre 4	514.47	..	439.05	518.17	437.55	..
	Annual - Annuel	534.65	..	422.41	502.01	470.09	..
	2005											
	Quarter 1 - Trimestre 1	508.40	368.41	427.19	487.99	435.86
	Quarter 2 - Trimestre 2	531.06	439.15	443.61	527.84	475.36
	Quarter 3 - Trimestre 3	551.13	453.19	496.07	522.04	497.18
	Quarter 4 - Trimestre 4	551.54	465.68	456.85	529.06	482.40
	Annual - Annuel	536.74	431.90	459.63	517.43	474.75
	2006											
	Quarter 1 - Trimestre 1	557.43	459.54	456.23	500.76	472.62
	Quarter 2 - Trimestre 2	573.57	460.11	473.25	521.21	484.95
	Quarter 3 - Trimestre 3	570.29	467.42	477.32	502.21	483.82
	Quarter 4 - Trimestre 4	601.11	496.42	472.34	554.83	507.89
	Annual - Annuel	575.93	470.77	470.50	519.59	487.43
	2007											
	Quarter 1 - Trimestre 1	593.51	461.42	483.65	604.15	577.66	471.35	518.63	514.36	722.39
	Quarter 2 - Trimestre 2	577.12	497.42	511.34	488.19	636.32	448.55	500.94	532.60	693.44
	Quarter 3 - Trimestre 3	573.70	471.91	498.87	510.72	566.77	490.30	497.88	514.12	700.38
	Quarter 4 - Trimestre 4	575.62	483.90	536.71	459.95	612.58	443.75	498.90	513.49	686.53
	Annual - Annuel	579.52	478.71	507.89	512.54	601.67	465.20	503.42	518.80	700.16
	2008											
	Quarter 1 - Trimestre 1	579.30	..	484.96	396.10
	Quarter 2 - Trimestre 2	591.35	..	496.61	446.70
62	Health care & social assistance - Soins de santé et assistance sociale											
	2004											
	Quarter 1 - Trimestre 1	630.25	446.04	410.58	331.45	415.93	422.18	412.80	420.28	734.70
	Quarter 2 - Trimestre 2	640.71	446.82	407.18	356.37	462.28	472.85	416.43	469.91	747.92
	Quarter 3 - Trimestre 3	654.88	441.39	435.74	341.53	491.99	517.57	421.52	511.78	763.12
	Quarter 4 - Trimestre 4	651.33	452.18	467.22	411.63	480.85	566.16	450.52	549.48	738.98
	Annual - Annuel	644.44	446.57	430.25	360.55	461.56	503.03	425.30	492.80	746.16
	2005											
	Quarter 1 - Trimestre 1	653.46	453.15	481.39	409.26	433.42	534.40	455.75	516.14	744.59
	Quarter 2 - Trimestre 2	633.61	497.23	472.16	432.53	530.93	506.81	475.03	513.78	705.60
	Quarter 3 - Trimestre 3	652.06	531.66	500.27	483.38	455.91	489.68	509.97	479.69	735.56
	Quarter 4 - Trimestre 4	663.17	569.02	496.10	497.73	454.49	516.88	526.48	495.42	745.66
	Annual - Annuel	650.32	511.69	487.66	455.70	469.73	512.97	491.71	501.02	732.37
	2006											
	Quarter 1 - Trimestre 1	673.79	534.63	514.63	445.05	457.89	500.88	510.17	487.71	766.88
	Quarter 2 - Trimestre 2	676.37	554.55	530.30	488.89	445.30	489.20	532.11	477.78	765.73

Table 11
Quarterly and Annual Estimates of Average Weekly Earnings
(including overtime) by Enterprise Size of Employment, for
All Employees, for Selected Industries, Canada, Provinces
and Territories.

(Continued - suite)

Tableau 11
Estimations trimestrielles et annuelles de la rémunération
hebdomadaire moyenne (avec surtemps), par taille d'entreprise
selon l'emploi, pour l'ensemble des salariés pour une sélection
d'industries, Canada, provinces et territoires.

NAICS 2007	Industry	Size - Taille										
		All Sizes - Toutes les tailles	0-4	5-19	20-49	50-99	100-299	300-499	500 +	0-49	50-299	300 +
SCIAN 2007	Industrie											
NEWFOUNDLAND AND LABRADOR - TERRE-NEUVE ET LABRADOR												
62	Health care & social assistance - Soins de santé et assistance sociale											
	2006											
	Quarter 3 - Trimestre 3	\$664.50	\$547.42	\$518.69	\$493.57	\$462.10	\$452.07	\$525.40	\$454.76	\$751.49
	Quarter 4 - Trimestre 4	672.50	563.22	521.01	535.98	484.30	434.95	540.63	449.49	757.73
	Annual - Annuel	671.72	549.92	521.21	491.86	462.40	469.83	527.26	467.74	760.32
	2007											
	Quarter 1 - Trimestre 1	688.53	574.82	527.88	506.06	496.82	405.40	541.50	431.32	785.11
	Quarter 2 - Trimestre 2	694.40	578.85	548.33	526.33	513.15	453.22	555.36	471.63	781.52
	Quarter 3 - Trimestre 3	684.03	575.23	534.80	489.88	515.21	435.19	541.03	462.62	773.75
	Quarter 4 - Trimestre 4	683.48	599.82	560.98	521.90	512.73	466.13	567.34	483.75	755.52
	Annual - Annuel	687.55	582.23	542.94	511.21	509.95	438.31	551.37	461.74	773.78
	2008											
	Quarter 1 - Trimestre 1	702.17	635.84	600.54	564.46	503.57	468.58	606.53	482.61	769.76
	Quarter 2 - Trimestre 2	698.86	633.90	595.57	526.44	517.49	474.53	596.26	494.16	768.27
71	Arts, entertainment & recreation - Arts, spectacles et loisirs											
	2004											
	Quarter 1 - Trimestre 1	324.06	..	302.54	314.46
	Quarter 2 - Trimestre 2	324.98	..	279.38	352.17
	Quarter 3 - Trimestre 3	346.36	..	328.57	371.19
	Quarter 4 - Trimestre 4	349.77	..	354.36	309.34
	Annual - Annuel	337.78	..	317.68	346.97
	2005											
	Quarter 1 - Trimestre 1	343.19	394.75	351.29	225.20	336.12
	Quarter 2 - Trimestre 2	340.10	371.15	331.54	282.89	331.27
	Quarter 3 - Trimestre 3	351.86	351.33	335.67	367.32	348.01
	Quarter 4 - Trimestre 4	358.85	390.92	337.65	339.64	351.28
	Annual - Annuel	348.91	374.17	338.71	313.85	342.37
	2006											
	Quarter 1 - Trimestre 1	357.69	401.67	330.71	263.62	339.43
	Quarter 2 - Trimestre 2	379.52	389.59	342.50	402.34	368.72
	Quarter 3 - Trimestre 3	354.95	361.82	312.64	426.61	351.85
	Quarter 4 - Trimestre 4	364.08	391.55	329.87	411.15	359.97
	Annual - Annuel	363.41	384.02	327.42	391.87	355.05
	2007											
	Quarter 1 - Trimestre 1	357.44	399.15	312.98	375.65	341.61
	Quarter 2 - Trimestre 2	359.86	421.44	327.37	419.21	367.37
	Quarter 3 - Trimestre 3	346.20	360.59	327.75	388.73	350.60
	Quarter 4 - Trimestre 4	360.73	407.96	331.07	408.36	365.57
	Annual - Annuel	354.97	393.42	325.15	397.65	356.06
	2008											
	Quarter 1 - Trimestre 1	373.15	419.39	357.83
	Quarter 2 - Trimestre 2	394.57	412.19	370.73
72	Accommodation & food services - Hébergement et services de restauration											
	2004											
	Quarter 1 - Trimestre 1	259.70	229.00	233.99	224.34	229.72
	Quarter 2 - Trimestre 2	284.12	241.59	245.17	247.38	245.45
	Quarter 3 - Trimestre 3	294.99	281.96	262.49	262.48	265.23
	Quarter 4 - Trimestre 4	291.28	276.52	254.04	255.53	257.58
	Annual - Annuel	283.31	259.73	249.88	248.05	250.55
	2005											
	Quarter 1 - Trimestre 1	291.70	253.78	250.74	250.05	250.93
	Quarter 2 - Trimestre 2	293.15	254.95	248.80	257.67	252.73
	Quarter 3 - Trimestre 3	304.17	302.54	284.38	267.33	281.25
	Quarter 4 - Trimestre 4	305.54	282.66	276.41	264.32	273.57
	Annual - Annuel	298.88	276.26	266.03	260.36	265.69
	2006											
	Quarter 1 - Trimestre 1	295.39	262.52	258.85	258.98	259.43
	Quarter 2 - Trimestre 2	309.68	271.07	264.78	259.79	263.76
	Quarter 3 - Trimestre 3	329.73	324.76	304.45	289.49	301.64
	Quarter 4 - Trimestre 4	340.45	329.11	300.82	290.14	301.18
	Annual - Annuel	319.66	298.45	283.78	275.42	282.82
	2007											
	Quarter 1 - Trimestre 1	328.46	285.06	279.52	281.38	280.84	316.35	559.02
	Quarter 2 - Trimestre 2	329.49	296.54	283.87	288.41	287.19	329.19	516.41
	Quarter 3 - Trimestre 3	339.67	337.06	312.09	304.58	313.03	329.86	502.35
	Quarter 4 - Trimestre 4	344.11	324.27	315.00	302.03	311.27	336.71	514.00
	Annual - Annuel	335.74	314.85	298.47	295.20	299.41	328.11	522.19

Table 11
Quarterly and Annual Estimates of Average Weekly Earnings
(including overtime) by Enterprise Size of Employment, for
All Employees, for Selected Industries, Canada, Provinces
and Territories.

(Continued - suite)

Tableau 11
Estimations trimestrielles et annuelles de la rémunération
hebdomadaire moyenne (avec surtemps), par taille d'entreprise
selon l'emploi, pour l'ensemble des salariés pour une sélection
d'industries, Canada, provinces et territoires.

NAICS 2007	Industry	Size - Taille										
		All Sizes - Toutes les tailles	0-4	5-19	20-49	50-99	100-299	300-499	500 +	0-49	50-299	300 +
SCIAN 2007	Industrie											
NEWFOUNDLAND AND LABRADOR - TERRE-NEUVE ET LABRADOR												
72	Accommodation & food services - Hébergement et services de restauration											
	2008											
	Quarter 1 - Trimestre 1	\$330.93	\$287.90	\$285.36	\$303.50	\$333.32	\$298.28	\$292.64	\$315.40	\$541.14
	Quarter 2 - Trimestre 2	334.65	309.74	302.60	308.45	347.68	313.37	305.99	329.35	499.40
81	Other services (except public administration) - Autres services, sauf les administrations publiques											
	2004											
	Quarter 1 - Trimestre 1	418.90	405.81	410.67	432.11	413.76
	Quarter 2 - Trimestre 2	458.17	433.06	455.87	486.59	452.92
	Quarter 3 - Trimestre 3	454.85	472.47	444.23	403.78	441.92
	Quarter 4 - Trimestre 4	441.86	411.16	462.14	501.01	453.27
	Annual - Annuel	443.62	430.84	443.25	448.87	440.52
	2005											
	Quarter 1 - Trimestre 1	434.14	397.31	445.43	465.98	434.48	449.72	416.65
	Quarter 2 - Trimestre 2	455.96	431.51	469.85	478.41	459.05	475.14	414.50
	Quarter 3 - Trimestre 3	462.36	433.61	466.93	464.46	456.90	485.80	495.87
	Quarter 4 - Trimestre 4	466.42	443.00	479.87	499.97	472.43	408.31	543.60
	Annual - Annuel	454.96	426.74	465.41	476.77	455.85	449.37	454.29
	2006											
	Quarter 1 - Trimestre 1	469.09	440.77	462.51	515.70	466.45	455.86	534.72
	Quarter 2 - Trimestre 2	488.03	438.02	484.51	523.86	479.20	539.05	532.00
	Quarter 3 - Trimestre 3	475.81	423.33	472.52	534.35	473.52	477.74	511.59
	Quarter 4 - Trimestre 4	482.49	446.71	496.15	515.25	485.22	472.18	468.78
	Annual - Annuel	478.85	437.08	478.63	523.10	476.10	483.60	512.32
	2007											
	Quarter 1 - Trimestre 1	494.55	448.05	495.70	543.43	489.61
	Quarter 2 - Trimestre 2	517.77	466.76	505.12	601.38	509.70
	Quarter 3 - Trimestre 3	491.02	462.73	480.99	536.15	487.35
	Quarter 4 - Trimestre 4	513.52	470.39	502.64	557.37	503.24
	Annual - Annuel	503.78	462.14	495.56	557.26	497.10
	2008											
	Quarter 1 - Trimestre 1	528.42	481.93	500.06	557.13	504.59	671.21	568.30
	Quarter 2 - Trimestre 2	551.63	498.55	523.53	595.61	530.68	674.63	550.20
91	Public administration - Administrations publiques											
	2004											
	Quarter 1 - Trimestre 1	712.29	332.26	381.27	523.66	584.36	567.07	418.87	570.50	768.63
	Quarter 2 - Trimestre 2	707.25	330.58	385.86	472.03	640.03	556.05	401.19	580.88	757.88
	Quarter 3 - Trimestre 3	685.60	352.00	381.37	429.97	446.15	584.35	391.50	536.04	743.20
	Quarter 4 - Trimestre 4	685.87	414.12	397.09	451.83	597.42	602.98	421.94	600.76	730.22
	Annual - Annuel	697.48	356.90	386.17	468.54	553.24	576.46	408.81	569.19	749.76
	2005											
	Quarter 1 - Trimestre 1	720.22	362.02	411.41	543.23	639.93	829.27	442.55	777.39	746.64
	Quarter 2 - Trimestre 2	713.93	375.46	444.98	587.94	796.35	670.20	472.83	706.81	740.71
	Quarter 3 - Trimestre 3	700.88	441.33	475.54	553.11	631.68	626.22	496.62	627.63	734.29
	Quarter 4 - Trimestre 4	718.56	456.80	459.40	541.85	678.69	693.85	483.96	688.37	753.04
	Annual - Annuel	713.12	407.57	450.09	555.69	685.45	703.66	475.43	698.28	743.49
	2006											
	Quarter 1 - Trimestre 1	719.78	408.69	474.64	669.67	693.91	716.43	510.27	711.70	743.92
	Quarter 2 - Trimestre 2	711.71	416.41	494.07	662.17	726.07	638.01	524.28	657.81	735.53
	Quarter 3 - Trimestre 3	729.82	420.95	451.64	589.05	642.53	656.07	493.09	651.74	767.00
	Quarter 4 - Trimestre 4	750.79	424.09	450.94	623.04	631.00	639.03	497.57	636.85	797.56
	Annual - Annuel	727.84	417.06	465.89	631.50	665.40	661.58	505.50	662.58	760.35
	2007											
	Quarter 1 - Trimestre 1	767.37	433.72	496.89	645.98	528.40	706.32	802.52
	Quarter 2 - Trimestre 2	773.40	425.83	490.62	647.49	515.54	691.60	806.00
	Quarter 3 - Trimestre 3	792.17	389.95	423.85	579.22	475.10	717.93	838.44
	Quarter 4 - Trimestre 4	810.05	449.76	464.79	641.94	517.20	736.67	855.05
	Annual - Annuel	785.97	424.50	468.50	624.03	508.24	714.92	825.56
	2008											
	Quarter 1 - Trimestre 1	832.20	444.72	498.20	807.01	789.36	722.46	565.30	749.33	875.31
	Quarter 2 - Trimestre 2	810.58	468.16	544.49	706.64	819.30	683.35	575.05	732.41	843.78
11-91N	Industrial aggregate (excluding unclassified) - Ensemble des industries sauf les entreprises non classifiées											
	2004											
	Quarter 1 - Trimestre 1	637.62	470.51	456.43	513.35	538.87	558.13	\$555.81	\$770.91	476.05	550.08	757.23
	Quarter 2 - Trimestre 2	648.72	479.28	475.59	549.37	545.23	616.08	658.10	769.82	496.96	588.17	762.11

Table 11
Quarterly and Annual Estimates of Average Weekly Earnings
(including overtime) by Enterprise Size of Employment, for
All Employees, for Selected Industries, Canada, Provinces
and Territories.

(Continued - suite)

Tableau 11
Estimations trimestrielles et annuelles de la rémunération
hebdomadaire moyenne (avec surtemps), par taille d'entreprise
selon l'emploi, pour l'ensemble des salariés pour une sélection
d'industries, Canada, provinces et territoires.

NAICS 2007	Industry	Size - Taille										
		All Sizes - Toutes les tailles	0-4	5-19	20-49	50-99	100-299	300-499	500 +	0-49	50-299	300 +
SCIAN 2007	Industrie											
NEWFOUNDLAND AND LABRADOR - TERRE-NEUVE ET LABRADOR												
11-91N Industrial aggregate (excluding unclassified) - Ensemble des industries sauf les entreprises non classifiées												
2004												
	Quarter 3 - Trimestre 3	\$646.54	\$478.56	\$484.30	\$542.17	\$568.37	\$613.10	\$687.89	\$774.02	\$499.68	\$595.43	\$766.58
	Quarter 4 - Trimestre 4	647.69	487.69	499.70	549.84	574.96	610.53	637.60	762.56	510.97	596.05	753.80
	Annual - Annuel	645.28	479.14	479.66	539.37	558.08	601.74	640.08	769.33	496.45	584.15	759.98
2005												
	Quarter 1 - Trimestre 1	650.99	472.96	489.33	518.33	564.51	611.07	681.52	768.83	493.01	593.59	762.74
	Quarter 2 - Trimestre 2	661.05	498.72	501.57	561.48	598.01	657.15	631.93	769.45	517.95	633.66	759.64
	Quarter 3 - Trimestre 3	670.69	521.63	530.21	568.70	622.20	645.76	668.09	784.23	539.48	636.68	775.64
	Quarter 4 - Trimestre 4	679.48	536.66	537.08	595.80	627.95	630.85	604.21	788.42	553.74	629.62	779.07
	Annual - Annuel	665.77	507.94	515.54	562.38	605.94	637.29	649.75	777.71	527.02	624.87	769.19
2006												
	Quarter 1 - Trimestre 1	681.35	526.78	534.20	574.61	593.77	619.95	627.04	789.58	543.33	609.48	783.63
	Quarter 2 - Trimestre 2	690.69	540.37	539.93	593.41	621.54	640.79	667.40	797.23	555.45	633.66	789.83
	Quarter 3 - Trimestre 3	687.50	548.62	542.50	603.56	626.31	637.04	691.27	797.37	562.13	632.97	791.02
	Quarter 4 - Trimestre 4	696.27	558.82	555.27	622.49	623.21	640.16	661.41	800.16	575.86	633.32	793.78
	Annual - Annuel	689.09	543.92	543.15	599.62	617.26	635.28	666.26	796.14	559.66	628.29	789.63
2007												
	Quarter 1 - Trimestre 1	700.50	564.09	547.77	598.17	618.83	592.01	670.41	814.25	566.16	603.07	807.76
	Quarter 2 - Trimestre 2	715.14	568.75	564.04	616.72	657.47	637.56	689.56	825.93	580.35	646.10	816.83
	Quarter 3 - Trimestre 3	716.27	565.87	567.67	611.18	655.23	687.34	716.81	829.25	580.29	674.01	821.21
	Quarter 4 - Trimestre 4	725.16	590.29	588.32	633.72	679.26	658.12	644.01	829.94	602.38	667.47	820.49
	Annual - Annuel	714.65	572.37	567.47	615.54	654.63	646.62	684.86	825.05	582.75	650.03	816.78
2008												
	Quarter 1 - Trimestre 1	731.49	592.31	574.48	633.24	648.78	635.89	714.28	843.47	595.83	642.15	836.14
	Quarter 2 - Trimestre 2	742.00	605.85	592.38	630.38	694.43	686.86	731.41	846.99	606.86	690.31	839.13
PRINCE EDWARD ISLAND - ÎLE-DU-PRINCE-ÉDOUARD												
23 Construction - Construction												
2004												
	Quarter 1 - Trimestre 1	576.33	492.84	553.47	650.03	558.38
	Quarter 2 - Trimestre 2	575.59	496.27	565.12	639.67	565.71
	Quarter 3 - Trimestre 3	567.15	504.66	592.15	625.18	575.12
	Quarter 4 - Trimestre 4	574.53	500.51	616.03	646.81	591.67
	Annual - Annuel	572.82	499.16	583.03	639.71	573.65
2005												
	Quarter 1 - Trimestre 1	581.53	500.76	570.00
	Quarter 2 - Trimestre 2	597.86	510.07	603.41
	Quarter 3 - Trimestre 3	627.38	599.45	635.05
	Quarter 4 - Trimestre 4	643.87	580.89	638.11
	Annual - Annuel	616.02	552.07	613.87
2006												
	Quarter 1 - Trimestre 1	663.82	599.82	654.17	760.10	660.38
	Quarter 2 - Trimestre 2	660.65	615.63	648.20	782.07	669.06
	Quarter 3 - Trimestre 3	676.05	655.04	667.00	764.58	688.30
	Quarter 4 - Trimestre 4	681.94	622.62	660.48	784.40	679.79
	Annual - Annuel	671.40	624.82	657.92	773.34	675.46
2007												
	Quarter 1 - Trimestre 1	714.04	674.50	680.84	845.11	719.69	629.24	747.47
	Quarter 2 - Trimestre 2	691.61	620.56	670.41	801.87	696.62	606.82	721.99
	Quarter 3 - Trimestre 3	698.21	649.07	666.99	730.96	682.44	741.39	714.60
	Quarter 4 - Trimestre 4	704.08	660.43	667.47	765.98	693.74	619.07	828.83
	Annual - Annuel	701.16	650.86	670.87	777.80	696.37	661.18	748.74
2008												
	Quarter 1 - Trimestre 1	674.22	626.28	674.71
	Quarter 2 - Trimestre 2	667.75	619.27	664.51
41 Wholesale Trade - Commerce de gros												
2004												
	Quarter 1 - Trimestre 1	589.39	570.30	529.75	428.92	499.29	686.23	754.72
	Quarter 2 - Trimestre 2	572.96	488.40	503.16	402.83	458.59	825.29	554.36
	Quarter 3 - Trimestre 3	593.64	517.23	527.14	379.65	476.50	753.61	625.06
	Quarter 4 - Trimestre 4	559.62	567.00	522.53	442.15	507.51	624.14	630.81
	Annual - Annuel	579.35	535.96	520.67	410.91	484.12	744.86	628.92
2005												
	Quarter 1 - Trimestre 1	561.02	470.82	539.86	406.60	491.67	651.80	652.58
	Quarter 2 - Trimestre 2	496.09	528.72	497.14	474.89	493.94	481.04	515.72
	Quarter 3 - Trimestre 3	513.46	545.32	537.79	464.57	513.94	514.86	511.29
	Quarter 4 - Trimestre 4	560.84	572.48	559.24	517.58	548.29	484.72	658.59

Table 11
Quarterly and Annual Estimates of Average Weekly Earnings
(including overtime) by Enterprise Size of Employment, for
All Employees, for Selected Industries, Canada, Provinces
and Territories.

(Continued - suite)

Tableau 11
Estimations trimestrielles et annuelles de la rémunération
hebdomadaire moyenne (avec surtemps), par taille d'entreprise
selon l'emploi, pour l'ensemble des salariés pour une sélection
d'industries, Canada, provinces et territoires.

NAICS 2007	Industry	Size - Taille										
		All Sizes - Toutes les tailles	0-4	5-19	20-49	50-99	100-299	300-499	500 +	0-49	50-299	300 +
SCIAN 2007	Industrie											
PRINCE EDWARD ISLAND - ÎLE-DU-PRINCE-ÉDOUARD												
41	Wholesale Trade - Commerce de gros											
	2005											
	Annual - Annuel	\$527.98	\$527.37	\$533.08	\$470.57	\$512.05	\$512.13	\$570.89
	2006											
	Quarter 1 - Trimestre 1	619.76	549.19	612.00	508.34	564.67	777.87	668.24
	Quarter 2 - Trimestre 2	541.00	542.77	558.23	475.70	529.51	448.58	655.23
	Quarter 3 - Trimestre 3	532.81	544.45	549.36	432.25	506.54	584.21	495.30
	Quarter 4 - Trimestre 4	586.87	587.44	568.31	652.72	597.44	641.51	535.11
	Annual - Annuel	563.39	556.90	569.61	510.45	547.79	563.26	592.34
	2007											
	Quarter 1 - Trimestre 1	628.63	602.17	638.11	586.47	616.82
	Quarter 2 - Trimestre 2	569.11	599.28	623.24	539.79	593.86
	Quarter 3 - Trimestre 3	544.10	565.18	585.49	524.52	565.48
	Quarter 4 - Trimestre 4	553.75	557.16	588.29	470.17	548.15
	Annual - Annuel	569.79	579.46	607.68	529.21	580.08
	2008											
	Quarter 1 - Trimestre 1	593.70	515.72	578.08	631.52	580.78	567.60	632.00
	Quarter 2 - Trimestre 2	547.10	554.36	587.35	582.42	581.25	495.40	549.32
44-45	Retail trade - Commerce de détail											
	2004											
	Quarter 1 - Trimestre 1	380.12	357.35	350.28	404.50	369.24	387.88	391.05
	Quarter 2 - Trimestre 2	396.23	345.41	367.62	421.80	381.96	403.72	411.17
	Quarter 3 - Trimestre 3	400.38	345.17	355.18	419.18	376.21	447.55	409.72
	Quarter 4 - Trimestre 4	398.79	363.47	366.01	426.20	385.41	385.49	419.64
	Annual - Annuel	394.26	352.73	359.82	417.98	378.19	408.52	408.20
	2005											
	Quarter 1 - Trimestre 1	400.34	380.83	339.85	404.94	367.44	355.67	452.16
	Quarter 2 - Trimestre 2	403.59	348.78	363.04	405.88	376.11	353.11	455.71
	Quarter 3 - Trimestre 3	403.52	387.56	372.12	433.13	396.37	347.43	435.73
	Quarter 4 - Trimestre 4	400.28	381.20	378.24	399.82	386.70	356.11	432.01
	Annual - Annuel	401.97	374.89	363.34	411.59	382.07	352.87	443.63
	2006											
	Quarter 1 - Trimestre 1	399.61	385.95	369.06	401.89	384.21	366.16	428.73
	Quarter 2 - Trimestre 2	408.29	395.58	374.33	431.61	398.70	372.05	433.68
	Quarter 3 - Trimestre 3	410.09	415.00	388.68	442.19	413.60	352.27	429.95
	Quarter 4 - Trimestre 4	411.65	381.74	412.90	451.23	422.71	346.03	424.76
	Annual - Annuel	407.48	395.07	386.24	432.18	405.09	358.83	429.24
	2007											
	Quarter 1 - Trimestre 1	417.40	403.17	392.11	451.84	418.18	366.87	434.92
	Quarter 2 - Trimestre 2	420.81	403.62	408.95	462.85	429.24	358.60	439.16
	Quarter 3 - Trimestre 3	428.89	414.74	414.99	466.26	435.01	396.88	436.50
	Quarter 4 - Trimestre 4	420.64	414.56	435.63	441.63	435.00	364.58	430.62
	Annual - Annuel	422.09	409.10	413.22	455.81	429.57	372.28	435.21
	2008											
	Quarter 1 - Trimestre 1	419.66	424.76	423.14	450.19	\$350.71	\$364.95	434.61	356.68	429.18
	Quarter 2 - Trimestre 2	435.14	437.55	426.82	470.27	338.10	374.73	445.64	352.92	459.10
72	Accommodation & food services - Hébergement et services de restauration											
	2004											
	Quarter 1 - Trimestre 1	236.25	304.35	224.26	230.75	235.23	214.04	265.75
	Quarter 2 - Trimestre 2	255.80	328.84	252.49	244.57	255.85	242.48	274.18
	Quarter 3 - Trimestre 3	262.72	296.62	281.69	271.39	278.33	250.43	251.13
	Quarter 4 - Trimestre 4	245.64	322.96	244.08	249.79	254.75	224.81	254.88
	Annual - Annuel	251.89	312.28	256.67	252.46	259.84	235.33	260.36
	2005											
	Quarter 1 - Trimestre 1	241.21	283.71	240.20	244.02	246.74
	Quarter 2 - Trimestre 2	249.77	298.63	256.60	240.96	254.02
	Quarter 3 - Trimestre 3	281.47	313.34	283.89	280.75	285.11
	Quarter 4 - Trimestre 4	256.71	274.98	251.64	244.83	251.51
	Annual - Annuel	259.47	294.68	262.87	257.27	263.60
	2006											
	Quarter 1 - Trimestre 1	252.08	254.81	238.61	239.06	240.76	240.45	286.13
	Quarter 2 - Trimestre 2	257.08	301.12	252.06	245.58	253.51	238.33	291.94
	Quarter 3 - Trimestre 3	279.05	350.50	280.99	281.90	287.23	263.52	282.29
	Quarter 4 - Trimestre 4	271.88	299.35	249.37	249.22	254.57	249.61	336.17
	Annual - Annuel	266.45	306.50	260.01	258.80	263.91	248.06	296.99
	2007											
	Quarter 1 - Trimestre 1	251.46	288.75	234.35	239.30	229.77	241.23	221.89	312.15
	Quarter 2 - Trimestre 2	264.85	331.84	257.89	260.44	234.76	265.68	235.02	310.69
	Quarter 3 - Trimestre 3	284.95	327.29	291.54	285.20	258.27	291.90	262.39	300.42
	Quarter 4 - Trimestre 4	277.66	321.90	263.72	277.54	244.14	276.69	254.25	306.03

Table 11
Quarterly and Annual Estimates of Average Weekly Earnings
(including overtime) by Enterprise Size of Employment, for
All Employees, for Selected Industries, Canada, Provinces
and Territories.

(Continued - suite)

Tableau 11
Estimations trimestrielles et annuelles de la rémunération
hebdomadaire moyenne (avec surtemps), par taille d'entreprise
selon l'emploi, pour l'ensemble des salariés pour une sélection
d'industries, Canada, provinces et territoires.

NAICS 2007	Industry	Size - Taille										
		All Sizes - Toutes les tailles	0-4	5-19	20-49	50-99	100-299	300-499	500 +	0-49	50-299	300 +
SCIAN 2007	Industrie											
PRINCE EDWARD ISLAND - ÎLE-DU-PRINCE-ÉDOUARD												
72	Accommodation & food services - Hébergement et services de restauration											
	2007											
	Annual - Annuel	\$271.41	\$321.18	\$267.19	\$269.92	\$242.55	\$273.54	\$243.52	\$306.65
	2008											
	Quarter 1 - Trimestre 1	264.35	288.26	258.88	254.75	259.35	236.74	307.67
	Quarter 2 - Trimestre 2	273.97	297.48	279.90	270.34	276.77	263.66	283.98
91	Public administration - Administrations publiques											
	2004											
	Quarter 1 - Trimestre 1	809.60	533.27	465.79	937.72	811.49
	Quarter 2 - Trimestre 2	804.02	317.11	333.31	893.54	809.39
	Quarter 3 - Trimestre 3	791.29	487.46	410.11	893.89	797.10
	Quarter 4 - Trimestre 4	825.50	377.92	388.01	1,017.67	823.97
	Annual - Annuel	806.85	439.13	403.47	932.69	809.95
	2005											
	Quarter 1 - Trimestre 1	856.32	508.61	\$878.02	456.10	1,005.14	861.05
	Quarter 2 - Trimestre 2	878.03	382.33	908.05	402.45	875.88	892.66
	Quarter 3 - Trimestre 3	872.53	527.29	888.51	497.47	953.15	881.78
	Quarter 4 - Trimestre 4	910.34	681.15	934.96	605.57	972.42	916.47
	Annual - Annuel	879.47	544.04	902.41	496.94	943.61	888.02
	2006											
	Quarter 1 - Trimestre 1	925.40	797.13	\$1,142.57	681.84	1,050.98	929.72
	Quarter 2 - Trimestre 2	878.08	730.44	901.23	482.68	835.14	895.28
	Quarter 3 - Trimestre 3	875.87	628.90	969.98	485.51	806.99	895.75
	Quarter 4 - Trimestre 4	945.72	912.08	1,159.50	585.01	1,072.93	955.97
	Annual - Annuel	904.58	724.25	1,018.16	572.15	902.69	918.16
	2007											
	Quarter 1 - Trimestre 1	952.75	702.16	658.49	1,087.87	959.28
	Quarter 2 - Trimestre 2	941.57	635.77	608.89	993.55	952.51
	Quarter 3 - Trimestre 3	902.82	611.18	586.62	943.36	912.38
	Quarter 4 - Trimestre 4	976.40	658.48	660.46	969.33	993.60
	Annual - Annuel	942.28	653.54	628.00	981.45	953.41
	2008											
	Quarter 1 - Trimestre 1	989.21	878.69	814.59	1,056.68	992.87
	Quarter 2 - Trimestre 2	963.43	659.90	638.22	969.73	976.61
11-91N	Industrial aggregate (excluding unclassified) - Ensemble des industries sauf les entreprises non classifiées											
	2004											
	Quarter 1 - Trimestre 1	572.74	489.50	438.88	465.45	505.21	527.53	\$505.50	693.39	458.06	517.38	674.26
	Quarter 2 - Trimestre 2	573.63	481.03	448.28	465.57	494.35	543.08	498.48	696.13	460.63	521.69	673.43
	Quarter 3 - Trimestre 3	552.56	477.55	450.57	456.49	495.63	551.91	447.30	668.21	457.87	528.78	641.45
	Quarter 4 - Trimestre 4	576.17	500.75	468.80	486.93	479.41	538.40	475.23	689.88	481.54	512.73	669.29
	Annual - Annuel	568.33	486.99	451.74	467.92	493.36	541.33	480.31	686.86	464.30	520.55	664.41
	2005											
	Quarter 1 - Trimestre 1	583.71	489.04	450.33	469.15	481.95	511.82	557.51	706.23	465.02	497.70	691.40
	Quarter 2 - Trimestre 2	577.54	504.13	463.22	489.48	492.80	507.16	457.76	704.07	480.58	501.01	677.40
	Quarter 3 - Trimestre 3	575.40	527.26	478.15	501.61	476.20	539.43	464.35	693.42	496.21	511.38	668.25
	Quarter 4 - Trimestre 4	594.70	532.84	499.56	520.39	476.80	516.14	546.37	700.64	513.59	497.40	685.25
	Annual - Annuel	582.65	513.96	473.35	496.08	481.69	519.44	504.11	701.05	489.55	502.30	680.48
	2006											
	Quarter 1 - Trimestre 1	608.05	540.64	507.43	533.29	473.58	536.08	523.86	725.87	523.59	507.87	709.28
	Quarter 2 - Trimestre 2	600.76	552.92	496.67	520.74	468.69	539.32	556.65	714.46	516.60	509.20	699.07
	Quarter 3 - Trimestre 3	589.99	564.71	505.03	503.87	490.56	575.73	451.27	707.27	516.55	543.72	680.94
	Quarter 4 - Trimestre 4	620.35	565.69	527.46	558.26	508.71	555.57	574.21	725.98	546.10	538.14	714.04
	Annual - Annuel	604.42	556.33	508.86	527.78	485.16	554.13	524.35	718.40	525.32	526.33	700.85
	2007											
	Quarter 1 - Trimestre 1	638.90	578.13	527.70	562.65	493.43	575.97	626.70	738.88	550.17	540.58	728.94
	Quarter 2 - Trimestre 2	632.00	565.51	526.26	557.21	472.28	611.66	595.32	742.25	544.63	555.22	728.83
	Quarter 3 - Trimestre 3	610.09	556.29	518.35	533.48	494.50	620.04	521.25	718.73	531.05	572.47	701.72
	Quarter 4 - Trimestre 4	636.72	585.88	542.56	576.49	485.63	633.99	593.78	728.90	563.58	574.74	716.78
	Annual - Annuel	628.90	571.04	528.22	556.12	486.37	613.25	585.68	732.39	546.59	562.45	719.34
	2008											
	Quarter 1 - Trimestre 1	644.28	572.00	544.59	588.91	495.12	631.24	617.48	732.31	566.04	576.84	722.28
	Quarter 2 - Trimestre 2	641.68	572.54	540.40	575.97	494.51	641.98	584.69	742.29	559.44	585.43	727.61
NOVA SCOTIA - NOUVELLE-ÉCOSSE												
23	Construction - Construction											
	2004											
	Quarter 1 - Trimestre 1	684.20	512.65	621.99	777.75	886.25	597.43	624.99	807.19	1,117.30

Table 11
Quarterly and Annual Estimates of Average Weekly Earnings
(including overtime) by Enterprise Size of Employment, for
All Employees, for Selected Industries, Canada, Provinces
and Territories.

(Continued - suite)

Tableau 11
Estimations trimestrielles et annuelles de la rémunération
hebdomadaire moyenne (avec surtemps), par taille d'entreprise
selon l'emploi, pour l'ensemble des salariés pour une sélection
d'industries, Canada, provinces et territoires.

NAICS 2007	Industry	Size - Taille										
		All Sizes - Toutes les tailles	0-4	5-19	20-49	50-99	100-299	300-499	500 +	0-49	50-299	300 +
SCIAN 2007	Industrie											
NOVA SCOTIA - NOUVELLE-ÉCOSSE												
23	Construction - Construction											
	2004											
	Quarter 2 - Trimestre 2	\$690.04	\$527.39	\$603.26	\$785.85	\$843.82	\$827.32	\$623.77	\$838.19	\$1,131.09
	Quarter 3 - Trimestre 3	674.98	534.80	598.55	750.83	719.27	931.48	616.97	795.53	1,047.59
	Quarter 4 - Trimestre 4	677.51	519.98	608.16	792.15	767.25	742.50	625.28	758.75	1,083.28
	Annual - Annuel	681.30	524.25	607.25	775.80	792.59	805.75	622.52	797.01	1,093.51
	2005											
	Quarter 1 - Trimestre 1	693.71	533.95	663.21	796.13	679.29	672.71	654.06	676.98	1,148.20
	Quarter 2 - Trimestre 2	709.77	561.60	660.50	795.70	834.36	654.89	663.03	778.44	1,075.18
	Quarter 3 - Trimestre 3	722.61	611.46	680.96	798.09	774.05	741.43	688.12	761.81	1,008.21
	Quarter 4 - Trimestre 4	724.67	603.97	678.66	783.90	799.31	757.41	684.65	783.72	989.70
	Annual - Annuel	714.06	579.53	671.62	793.20	779.78	716.02	673.79	757.17	1,047.96
	2006											
	Quarter 1 - Trimestre 1	731.52	622.11	700.52	800.07	767.88	707.32	700.91	746.60	1,005.51
	Quarter 2 - Trimestre 2	731.89	632.32	701.29	799.61	764.13	786.12	702.91	773.06	950.36
	Quarter 3 - Trimestre 3	749.66	670.08	714.57	791.01	816.98	819.53	718.44	817.88	874.92
	Quarter 4 - Trimestre 4	752.12	634.57	708.13	837.82	774.49	842.39	714.72	799.39	903.27
	Annual - Annuel	742.14	640.65	706.57	807.08	783.93	796.89	709.69	788.69	923.95
	2007											
	Quarter 1 - Trimestre 1	776.33	677.66	748.08	841.06	813.05	793.95	747.37	806.75	939.73
	Quarter 2 - Trimestre 2	762.61	665.78	729.11	870.55	807.41	733.19	743.78	774.21	867.99
	Quarter 3 - Trimestre 3	770.41	673.27	748.69	867.45	829.85	760.09	755.05	797.96	822.99
	Quarter 4 - Trimestre 4	789.22	700.12	756.65	875.75	844.41	832.68	768.93	838.58	842.37
	Annual - Annuel	774.71	679.46	745.72	864.89	825.21	781.25	754.23	805.62	863.27
	2008											
	Quarter 1 - Trimestre 1	785.31	668.75	743.45	829.61	928.75	822.69	740.89	893.00	919.44
	Quarter 2 - Trimestre 2	782.76	666.31	727.83	799.82	963.62	861.55	726.80	921.98	921.14
31-33	Manufacturing - Fabrication											
	2004											
	Quarter 1 - Trimestre 1	746.28	563.31	560.34	601.26	618.19	723.26	\$632.09	\$868.31	579.07	686.49	837.02
	Quarter 2 - Trimestre 2	756.76	574.37	575.92	651.19	689.30	747.19	645.08	860.18	609.82	725.92	824.76
	Quarter 3 - Trimestre 3	742.95	518.83	581.75	672.44	618.75	719.58	748.81	826.05	615.74	677.70	815.25
	Quarter 4 - Trimestre 4	744.34	603.51	583.04	676.19	648.38	743.01	594.89	848.36	628.76	706.18	804.79
	Annual - Annuel	747.61	564.65	575.56	651.65	643.01	733.20	654.34	849.98	608.84	698.83	820.17
	2005											
	Quarter 1 - Trimestre 1	756.61	529.26	575.57	678.08	627.45	722.84	698.95	869.77	612.57	684.34	843.76
	Quarter 2 - Trimestre 2	742.97	548.43	597.91	664.49	637.00	768.37	579.32	837.08	621.32	719.31	798.80
	Quarter 3 - Trimestre 3	771.86	594.03	641.18	672.70	635.66	756.07	754.77	863.32	649.98	709.16	844.95
	Quarter 4 - Trimestre 4	788.83	588.32	628.24	663.19	678.60	730.38	709.32	905.76	638.86	711.98	872.23
	Annual - Annuel	765.45	564.14	611.30	669.41	643.95	745.34	689.48	869.22	631.19	706.80	840.36
	2006											
	Quarter 1 - Trimestre 1	791.62	572.39	615.24	697.90	664.75	743.96	782.79	895.06	644.41	717.37	872.73
	Quarter 2 - Trimestre 2	759.85	584.27	631.07	683.35	692.40	770.14	743.03	829.99	646.94	742.28	810.16
	Quarter 3 - Trimestre 3	756.18	597.55	640.84	689.87	637.08	783.63	719.40	826.22	657.80	729.80	804.35
	Quarter 4 - Trimestre 4	786.68	620.24	667.93	712.71	688.37	777.54	853.24	845.18	681.80	744.07	846.98
	Annual - Annuel	773.25	592.97	638.74	695.81	670.75	768.88	773.88	849.60	657.76	733.61	833.43
	2007											
	Quarter 1 - Trimestre 1	807.58	632.49	652.90	713.34	712.06	822.42	837.50	888.58	677.73	784.63	875.02
	Quarter 2 - Trimestre 2	813.50	598.27	678.23	731.57	729.68	833.43	765.18	913.27	691.66	802.34	872.02
	Quarter 3 - Trimestre 3	788.13	601.78	655.66	703.47	691.50	800.18	811.41	863.72	671.73	759.59	852.03
	Quarter 4 - Trimestre 4	817.93	676.38	659.70	728.06	702.76	830.75	832.04	906.78	694.28	783.65	889.49
	Annual - Annuel	806.60	626.64	661.72	719.20	707.70	821.77	809.51	892.56	683.95	782.30	871.84
	2008											
	Quarter 1 - Trimestre 1	828.91	641.85	642.64	722.67	739.50	888.38	782.48	913.82	677.96	836.41	887.56
	Quarter 2 - Trimestre 2	834.60	647.93	663.56	744.23	751.45	851.88	860.23	909.09	698.83	815.57	896.51
41	Wholesale Trade - Commerce de gros											
	2004											
	Quarter 1 - Trimestre 1	684.34	585.46	642.34	683.40	667.56	771.04	890.40	686.28	643.09	716.30	710.71
	Quarter 2 - Trimestre 2	671.85	573.48	634.88	731.53	644.05	787.40	824.35	635.23	652.82	728.44	655.09
	Quarter 3 - Trimestre 3	651.76	563.21	606.16	626.50	615.84	772.10	826.07	637.21	603.72	711.06	658.76
	Quarter 4 - Trimestre 4	641.46	646.57	619.34	691.41	538.49	685.34	725.11	631.28	646.78	624.18	644.75
	Annual - Annuel	661.94	591.69	625.46	684.37	619.26	756.67	810.16	647.17	636.72	697.68	666.87
	2005											
	Quarter 1 - Trimestre 1	649.84	643.93	614.41	634.82	643.72	669.60	743.96	654.48	626.27	656.85	668.76
	Quarter 2 - Trimestre 2	657.32	621.47	598.23	720.55	712.58	765.54	706.73	606.36	643.71	741.72	623.78
	Quarter 3 - Trimestre 3	682.01	634.73	614.46	722.36	660.11	816.62	701.17	649.80	652.36	763.20	657.64
	Quarter 4 - Trimestre 4	698.32	689.50	658.83	723.50	664.75	817.69	743.12	662.19	685.09	761.89	676.30
	Annual - Annuel	672.29	647.31	621.38	702.07	672.16	780.04	724.00	643.12	651.95	736.36	656.48
	2006											
	Quarter 1 - Trimestre 1	722.21	695.27	698.16	735.34	729.74	784.60	836.70	690.76	708.50	762.58	717.09
	Quarter 2 - Trimestre 2	745.42	706.77	693.52	772.53	817.99	885.30	776.51	687.77	721.65	861.83	702.03

Table 11
Quarterly and Annual Estimates of Average Weekly Earnings
(including overtime) by Enterprise Size of Employment, for
All Employees, for Selected Industries, Canada, Provinces
and Territories.

(Continued - suite)

Tableau 11
Estimations trimestrielles et annuelles de la rémunération
hebdomadaire moyenne (avec surtemps), par taille d'entreprise
selon l'emploi, pour l'ensemble des salariés pour une sélection
d'industries, Canada, provinces et territoires.

NAICS 2007	Industry	Size - Taille										
		All Sizes - Toutes les tailles	0-4	5-19	20-49	50-99	100-299	300-499	500 +	0-49	50-299	300 +
NOVA SCOTIA - NOUVELLE-ÉCOSSE												
41	Wholesale Trade - Commerce de gros											
	2006											
	Quarter 3 - Trimestre 3	\$760.70	\$744.77	\$677.22	\$785.16	\$806.44	\$963.26	\$814.34	\$695.50	\$725.03	\$912.63	\$714.68
	Quarter 4 - Trimestre 4	772.02	796.51	753.09	833.26	840.23	814.71	871.80	717.09	787.20	824.10	738.05
	Annual - Annuel	750.08	735.91	705.33	783.19	797.47	873.26	823.27	697.83	735.85	846.19	717.87
	2007											
	Quarter 1 - Trimestre 1	776.55	718.39	738.88	823.99	829.56	820.23	908.37	751.16	761.36	823.74	773.36
	Quarter 2 - Trimestre 2	786.28	698.42	733.42	878.10	846.30	864.39	862.36	746.56	775.52	858.18	760.47
	Quarter 3 - Trimestre 3	805.36	708.19	737.50	819.79	869.09	993.45	863.04	769.98	758.68	948.93	778.88
	Quarter 4 - Trimestre 4	818.55	758.93	778.55	878.02	850.85	906.57	883.96	790.80	806.00	884.90	800.47
	Annual - Annuel	796.91	721.21	746.86	850.45	850.22	901.91	881.74	765.01	775.26	883.03	778.46
	2008											
	Quarter 1 - Trimestre 1	835.84	767.76	796.93	877.09	873.27	946.15	904.32	810.01	816.27	917.29	818.02
	Quarter 2 - Trimestre 2	828.53	760.96	755.28	912.35	882.05	900.56	880.87	805.06	811.63	892.73	811.68
44-45	Retail trade - Commerce de détail											
	2004											
	Quarter 1 - Trimestre 1	413.41	363.15	384.31	455.73	459.51	498.61	382.20	399.22	405.32	474.20	398.78
	Quarter 2 - Trimestre 2	434.96	370.36	395.52	509.10	496.30	511.95	422.46	414.89	430.59	502.66	415.06
	Quarter 3 - Trimestre 3	438.42	381.22	398.79	510.79	512.67	511.84	371.46	416.79	433.90	512.32	415.79
	Quarter 4 - Trimestre 4	436.77	392.83	409.30	522.07	495.47	473.43	376.85	416.07	445.32	486.26	414.85
	Annual - Annuel	431.09	377.00	397.08	499.66	490.97	498.95	387.10	411.90	428.95	494.19	411.27
	2005											
	Quarter 1 - Trimestre 1	433.86	379.37	406.75	500.24	476.98	458.29	338.90	425.53	433.85	469.77	423.21
	Quarter 2 - Trimestre 2	444.38	396.44	408.52	530.00	497.82	476.64	354.81	430.78	447.88	489.62	428.17
	Quarter 3 - Trimestre 3	440.81	405.27	426.46	530.00	521.43	474.88	374.76	410.02	458.65	504.73	408.49
	Quarter 4 - Trimestre 4	436.67	410.73	428.37	518.93	496.34	451.78	384.08	411.17	457.59	477.46	410.24
	Annual - Annuel	438.95	397.84	417.67	520.00	498.63	464.94	365.40	419.34	449.69	485.53	417.46
	2006											
	Quarter 1 - Trimestre 1	440.54	397.39	434.88	527.72	486.26	483.37	413.27	412.55	461.50	485.22	412.58
	Quarter 2 - Trimestre 2	456.61	416.99	438.51	542.64	529.03	508.95	395.83	425.69	472.78	521.22	424.74
	Quarter 3 - Trimestre 3	449.13	412.31	435.84	541.87	536.95	512.02	412.67	409.80	470.31	526.69	409.91
	Quarter 4 - Trimestre 4	442.41	421.00	449.88	550.46	519.26	481.01	405.15	398.31	481.17	502.34	398.61
	Annual - Annuel	447.16	411.88	439.84	540.83	517.48	496.24	406.98	411.38	471.54	508.95	411.22
	2007											
	Quarter 1 - Trimestre 1	444.33	415.71	435.29	541.17	509.34	515.71	425.80	405.27	471.23	512.10	406.03
	Quarter 2 - Trimestre 2	451.02	422.26	440.55	545.47	521.53	517.18	440.03	410.59	477.86	519.63	411.77
	Quarter 3 - Trimestre 3	454.08	422.56	445.15	547.28	522.68	527.11	403.86	415.31	479.97	524.54	414.80
	Quarter 4 - Trimestre 4	452.66	433.44	456.57	553.25	513.28	506.02	430.02	412.79	488.10	510.18	413.44
	Annual - Annuel	450.59	423.60	444.47	546.82	516.77	516.58	424.16	411.05	479.37	516.69	411.57
	2008											
	Quarter 1 - Trimestre 1	445.19	413.60	443.39	549.55	523.83	511.07	431.19	402.72	478.46	518.37	403.76
	Quarter 2 - Trimestre 2	467.90	429.78	453.08	548.35	527.74	521.73	409.99	441.54	485.16	525.26	439.73
48-49	Transportation & warehousing - Transport et entreposage											
	2004											
	Quarter 1 - Trimestre 1	745.58	548.42	541.42	662.93	800.80	943.10	582.86	869.28	790.13
	Quarter 2 - Trimestre 2	741.71	558.57	556.23	680.29	682.09	1,000.69	595.52	855.48	777.29
	Quarter 3 - Trimestre 3	743.84	591.10	548.85	714.31	728.70	979.34	609.80	857.72	772.74
	Quarter 4 - Trimestre 4	747.14	599.37	554.97	709.18	704.36	1,042.76	615.59	886.15	769.68
	Annual - Annuel	744.55	575.23	550.49	691.47	729.17	993.64	601.11	866.76	777.33
	2005											
	Quarter 1 - Trimestre 1	747.38	591.24	548.92	674.50	746.16	930.62	889.64	780.01	601.96	844.45	785.15
	Quarter 2 - Trimestre 2	755.40	576.93	581.58	684.68	677.74	987.16	930.25	787.34	613.50	832.93	794.71
	Quarter 3 - Trimestre 3	761.72	617.32	592.59	698.25	725.97	1,006.23	782.30	788.24	633.10	866.25	787.82
	Quarter 4 - Trimestre 4	752.84	640.34	609.75	714.13	643.08	929.56	1,015.69	769.28	649.70	775.59	789.38
	Annual - Annuel	754.45	607.21	583.47	692.36	696.57	965.54	909.70	781.13	624.67	830.86	789.28
	2006											
	Quarter 1 - Trimestre 1	753.67	617.24	566.80	681.46	679.35	1,073.97	876.34	772.39	616.99	865.88	777.96
	Quarter 2 - Trimestre 2	748.54	620.89	587.92	692.32	685.61	1,034.15	800.70	764.13	629.75	855.74	766.64
	Quarter 3 - Trimestre 3	742.14	636.67	588.71	675.57	656.03	804.11	1,077.81	757.15	631.80	744.63	789.82
	Quarter 4 - Trimestre 4	757.10	653.11	604.46	716.06	726.69	846.15	1,026.00	766.60	656.44	792.10	790.53
	Annual - Annuel	750.29	632.54	587.07	691.61	686.64	928.19	970.42	765.09	634.12	814.01	781.41
	2007											
	Quarter 1 - Trimestre 1	753.18	624.49	600.69	706.87	733.15	772.32	1,027.63	773.35	644.83	752.82	796.54
	Quarter 2 - Trimestre 2	748.35	625.02	612.77	662.43	723.64	800.36	1,093.71	771.09	633.26	757.59	791.65
	Quarter 3 - Trimestre 3	733.02	629.00	624.47	675.29	694.40	696.86	825.66	777.09	642.40	695.67	781.97
	Quarter 4 - Trimestre 4	723.38	649.39	620.25	661.92	690.76	801.75	471.11	763.06	641.70	744.87	751.05
	Annual - Annuel	739.34	632.35	614.82	677.06	709.46	763.31	897.01	771.06	640.53	735.70	780.40
	2008											
	Quarter 1 - Trimestre 1	757.61	644.67	646.09	696.39	789.26	786.65	626.66	796.76	660.93	788.11	785.83
	Quarter 2 - Trimestre 2	762.77	628.97	647.63	702.81	775.60	812.27	581.11	810.58	660.53	791.93	795.77

Table 11
Quarterly and Annual Estimates of Average Weekly Earnings
(including overtime) by Enterprise Size of Employment, for
All Employees, for Selected Industries, Canada, Provinces
and Territories.

(Continued - suite)

Tableau 11
Estimations trimestrielles et annuelles de la rémunération
hebdomadaire moyenne (avec surtemps), par taille d'entreprise
selon l'emploi, pour l'ensemble des salariés pour une sélection
d'industries, Canada, provinces et territoires.

NAICS 2007	Industry	Size - Taille										
		All Sizes - Toutes les tailles	0-4	5-19	20-49	50-99	100-299	300-499	500 +	0-49	50-299	300 +
SCIAN 2007	Industrie											
NOVA SCOTIA - NOUVELLE-ÉCOSSE												
51	Information & cultural industries - Industrie de l'information et industrie culturelle											
	2004											
	Quarter 1 - Trimestre 1	\$687.90	\$643.44	\$483.73	\$552.93	\$519.54	\$611.73	\$539.81	\$571.87	\$723.80
	Quarter 2 - Trimestre 2	722.82	524.50	555.21	436.86	539.32	596.12	503.45	574.56	787.14
	Quarter 3 - Trimestre 3	712.68	536.77	498.77	442.03	548.46	627.36	482.42	596.95	766.10
	Quarter 4 - Trimestre 4	716.82	484.01	569.93	437.57	491.29	701.13	501.88	623.48	760.20
	Annual - Annuel	709.29	544.29	527.14	474.00	523.64	637.32	507.46	592.91	757.25
	2005											
	Quarter 1 - Trimestre 1	728.59	553.70	548.10	451.78	513.64	632.88	769.43
	Quarter 2 - Trimestre 2	741.26	606.26	572.18	423.93	511.87	650.88	781.21
	Quarter 3 - Trimestre 3	768.00	635.78	586.96	643.15	616.40	662.42	803.94
	Quarter 4 - Trimestre 4	796.49	637.22	631.54	642.99	637.47	627.63	840.73
	Annual - Annuel	758.98	607.93	584.30	545.42	571.77	643.92	799.16
	2006											
	Quarter 1 - Trimestre 1	815.48	652.25	614.71	639.19	466.69	699.69	631.32	620.50	863.11
	Quarter 2 - Trimestre 2	830.35	691.42	592.77	691.83	511.18	685.39	651.03	612.56	883.66
	Quarter 3 - Trimestre 3	834.31	645.11	577.64	699.94	482.74	1,006.50	643.74	797.18	865.39
	Quarter 4 - Trimestre 4	822.49	637.04	658.67	743.78	599.70	717.19	692.91	662.91	864.81
	Annual - Annuel	825.67	656.23	611.68	694.46	520.94	793.13	655.15	682.22	869.32
	2007											
	Quarter 1 - Trimestre 1	839.42	705.05	697.09	779.95	605.02	711.30	738.39	659.12	875.75
	Quarter 2 - Trimestre 2	825.55	806.65	760.73	893.98	538.19	634.19	828.66	588.59	854.52
	Quarter 3 - Trimestre 3	819.94	775.28	844.86	710.98	570.50	560.90	776.94	565.03	859.61
	Quarter 4 - Trimestre 4	814.52	718.85	876.19	690.63	623.83	601.01	773.87	612.61	852.00
	Annual - Annuel	824.81	750.89	795.75	774.40	588.39	623.15	779.59	606.55	860.48
	2008											
	Quarter 1 - Trimestre 1	803.45	769.32	801.23	706.66	613.76	848.23	756.77	715.67	820.85
	Quarter 2 - Trimestre 2	819.04	816.70	781.40	690.46	678.10	1,011.30	745.76	805.95	829.22
54	Professional, scientific & technical services - Services professionnels, scientifiques et techniques											
	2004											
	Quarter 1 - Trimestre 1	762.12	610.01	662.96	771.94	650.58	734.01	\$1,776.59	\$838.66	669.36	706.31	1,017.94
	Quarter 2 - Trimestre 2	778.75	627.24	695.24	790.81	663.54	788.38	1,126.50	941.41	697.46	746.89	981.30
	Quarter 3 - Trimestre 3	776.70	647.73	701.11	777.61	788.35	751.97	930.59	943.95	702.72	764.48	941.05
	Quarter 4 - Trimestre 4	780.78	656.59	730.62	786.35	754.54	773.27	853.45	931.96	719.79	766.43	918.01
	Annual - Annuel	774.61	635.48	697.07	781.99	711.37	761.08	1,155.84	915.12	697.46	744.95	963.42
	2005											
	Quarter 1 - Trimestre 1	790.04	629.66	738.01	778.41	873.36	897.56	710.14	886.87	887.82
	Quarter 2 - Trimestre 2	790.41	680.22	731.61	810.73	830.69	908.53	731.89	873.72	843.63
	Quarter 3 - Trimestre 3	805.32	719.42	757.01	842.28	806.50	904.13	765.45	857.19	842.51
	Quarter 4 - Trimestre 4	822.49	745.40	806.56	834.21	765.14	969.14	792.31	861.20	849.85
	Annual - Annuel	802.58	693.82	758.62	817.06	814.09	918.64	750.48	868.88	854.64
	2006											
	Quarter 1 - Trimestre 1	824.70	734.37	786.28	849.47	780.00	841.79	784.12	820.12	888.09
	Quarter 2 - Trimestre 2	808.74	733.02	764.92	848.58	685.30	869.69	774.57	805.83	860.76
	Quarter 3 - Trimestre 3	822.92	753.13	786.45	832.83	757.10	841.40	787.78	811.42	881.17
	Quarter 4 - Trimestre 4	831.46	777.91	819.42	852.84	724.02	867.64	813.45	810.78	869.79
	Annual - Annuel	821.89	749.56	789.02	845.64	736.97	854.85	789.86	812.15	874.85
	2007											
	Quarter 1 - Trimestre 1	846.29	797.22	813.46	904.01	716.47	911.94	828.83	831.76	879.71
	Quarter 2 - Trimestre 2	827.84	779.67	797.29	907.03	705.39	880.16	817.95	811.46	852.57
	Quarter 3 - Trimestre 3	838.08	775.65	806.41	901.21	787.42	826.73	821.64	812.12	883.33
	Quarter 4 - Trimestre 4	859.21	781.43	830.03	920.95	798.39	789.50	837.15	793.42	964.10
	Annual - Annuel	842.66	783.40	812.00	908.36	755.69	848.62	826.41	811.02	890.62
	2008											
	Quarter 1 - Trimestre 1	864.22	776.61	820.10	906.12	829.31	838.31	1,014.73	969.16	827.86	834.66	973.78
	Quarter 2 - Trimestre 2	866.40	802.79	819.25	915.30	833.33	765.85	1,058.67	992.82	838.71	793.56	1,000.91
56	Admin. & support, waste managemt. & remediation services - Services admin., soutien, gestion des déchets, assainissem.											
	2004											
	Quarter 1 - Trimestre 1	479.43	588.54	481.32	544.08	445.81	443.73	519.94	460.32	524.70	444.42	470.13
	Quarter 2 - Trimestre 2	504.32	564.88	493.50	517.89	466.65	451.29	576.83	512.71	516.09	456.45	519.79
	Quarter 3 - Trimestre 3	511.39	484.25	549.34	521.03	504.06	479.67	630.25	496.37	526.60	486.41	514.27
	Quarter 4 - Trimestre 4	510.99	580.79	596.15	481.58	499.03	461.28	841.21	479.64	555.44	471.22	505.45
	Annual - Annuel	502.11	552.60	530.98	516.72	477.84	460.07	614.26	488.05	530.40	465.39	503.05
	2005											
	Quarter 1 - Trimestre 1	509.72	538.79	539.56	510.76	427.36	460.27	811.92	507.48	529.32	450.70	531.93
	Quarter 2 - Trimestre 2	505.26	561.11	503.69	488.04	454.43	480.75	843.70	500.92	511.06	472.67	522.00
	Quarter 3 - Trimestre 3	503.98	511.76	549.56	528.14	490.42	477.20	480.89	498.89	534.37	481.60	497.57
	Quarter 4 - Trimestre 4	494.32	500.80	564.28	618.88	447.73	451.40	438.09	486.50	566.76	450.28	480.88

Table 11
Quarterly and Annual Estimates of Average Weekly Earnings
(including overtime) by Enterprise Size of Employment, for
All Employees, for Selected Industries, Canada, Provinces
and Territories.

(Continued - suite)

Tableau 11
Estimations trimestrielles et annuelles de la rémunération
hebdomadaire moyenne (avec surtemps), par taille d'entreprise
selon l'emploi, pour l'ensemble des salariés pour une sélection
d'industries, Canada, provinces et territoires.

NAICS 2007	Industry	Size - Taille										
		All Sizes - Toutes les tailles	0-4	5-19	20-49	50-99	100-299	300-499	500 +	0-49	50-299	300 +
SCIAN 2007	Industrie											
NOVA SCOTIA - NOUVELLE-ÉCOSSE												
56	Admin. & support, waste managemt. & remediation services - Services admin., soutien, gestion des déchets, assainissem.											
	2005											
	Annual - Annuel	\$503.21	\$527.92	\$539.41	\$533.50	\$456.93	\$467.14	\$612.62	\$498.53	\$534.91	\$463.98	\$508.03
	2006											
	Quarter 1 - Trimestre 1	501.31	485.95	532.50	559.01	456.14	496.25	439.04	503.13	530.97	483.21	494.83
	Quarter 2 - Trimestre 2	508.18	507.45	533.30	568.76	483.51	476.83	456.85	512.45	539.75	479.12	504.42
	Quarter 3 - Trimestre 3	528.21	523.93	569.07	672.89	501.54	479.56	421.38	521.10	595.68	488.29	504.52
	Quarter 4 - Trimestre 4	548.82	549.15	625.06	626.91	506.61	502.44	468.07	548.03	608.05	503.97	535.95
	Annual - Annuel	521.79	517.86	565.29	609.82	488.30	488.41	445.61	521.13	570.02	488.37	509.96
	2007											
	Quarter 1 - Trimestre 1	549.36	532.76	603.20	644.73	492.82	484.89	456.53	569.21	601.44	487.88	552.04
	Quarter 2 - Trimestre 2	563.72	569.80	608.45	712.77	519.57	502.42	502.41	547.65	639.27	507.56	539.24
	Quarter 3 - Trimestre 3	546.93	550.67	610.63	694.74	485.28	489.77	467.21	528.10	629.88	488.56	519.58
	Quarter 4 - Trimestre 4	541.98	541.64	604.14	722.54	486.58	519.92	499.33	507.55	628.49	508.24	506.26
	Annual - Annuel	550.42	548.84	606.82	696.34	495.27	499.07	482.98	537.91	625.95	497.84	529.19
	2008											
	Quarter 1 - Trimestre 1	529.93	526.58	606.35	662.01	488.16	488.67	538.83	503.86	606.66	488.51	508.36
	Quarter 2 - Trimestre 2	551.10	590.45	595.02	690.07	552.86	490.94	514.14	519.72	626.87	513.23	519.03
61	Educational services - Services d'enseignement											
	2004											
	Quarter 1 - Trimestre 1	684.31	566.15	384.20	474.98	457.01	612.77	697.15
	Quarter 2 - Trimestre 2	724.82	608.39	436.31	534.50	507.74	686.95	735.58
	Quarter 3 - Trimestre 3	781.28	578.44	425.08	572.60	518.88	703.90	796.97
	Quarter 4 - Trimestre 4	762.16	583.37	400.75	557.63	509.80	738.15	774.67
	Annual - Annuel	735.99	584.33	412.24	533.47	498.00	682.32	748.80
	2005											
	Quarter 1 - Trimestre 1	772.18	638.85	433.36	529.24	682.86	784.97	509.80	750.07	784.96
	Quarter 2 - Trimestre 2	757.19	591.06	454.41	527.19	864.68	710.89	510.41	760.64	768.30
	Quarter 3 - Trimestre 3	789.53	584.76	556.08	706.90	651.69	769.12	629.63	732.30	799.96
	Quarter 4 - Trimestre 4	707.54	564.11	508.42	624.85	595.99	715.37	576.91	668.22	714.75
	Annual - Annuel	754.85	594.15	486.17	592.02	696.75	744.99	554.20	728.43	765.13
	2006											
	Quarter 1 - Trimestre 1	693.94	597.29	459.86	599.63	557.49	741.51	553.80	671.47	700.94
	Quarter 2 - Trimestre 2	697.90	590.89	504.83	583.63	557.16	748.52	556.89	664.84	705.10
	Quarter 3 - Trimestre 3	736.97	620.42	578.31	617.98	564.65	780.40	604.51	699.54	744.77
	Quarter 4 - Trimestre 4	707.17	637.20	530.67	638.33	593.05	731.41	604.87	675.27	713.05
	Annual - Annuel	707.83	611.69	517.92	611.00	568.28	750.26	580.04	677.47	714.71
	2007											
	Quarter 1 - Trimestre 1	730.73	617.36	505.97	581.79	560.55	695.41	740.78
	Quarter 2 - Trimestre 2	738.56	638.30	513.03	569.06	560.93	745.43	747.49
	Quarter 3 - Trimestre 3	768.58	622.77	566.54	675.44	626.64	858.46	771.79
	Quarter 4 - Trimestre 4	729.70	678.44	585.44	613.03	614.48	720.76	735.62
	Annual - Annuel	740.66	639.16	541.30	606.52	589.39	760.85	747.72
	2008											
	Quarter 1 - Trimestre 1	721.98	722.15	581.79	590.58	607.93	772.72	725.57
	Quarter 2 - Trimestre 2	714.77	736.12	607.88	604.22	628.05	775.39	716.40
62	Health care & social assistance - Soins de santé et assistance sociale											
	2004											
	Quarter 1 - Trimestre 1	609.53	624.97	487.33	453.56	509.24	545.76	605.55	677.91	521.88	533.32	671.74
	Quarter 2 - Trimestre 2	642.05	677.40	525.69	477.20	546.52	552.62	621.04	718.44	562.74	550.81	709.34
	Quarter 3 - Trimestre 3	645.83	687.77	506.94	493.46	519.87	562.40	591.66	734.20	563.17	550.31	716.60
	Quarter 4 - Trimestre 4	651.29	691.00	516.94	499.43	525.61	587.85	614.35	729.61	570.34	569.65	717.38
	Annual - Annuel	637.01	670.59	509.14	480.27	524.85	562.59	607.17	714.33	554.41	551.15	703.41
	2005											
	Quarter 1 - Trimestre 1	650.43	669.18	517.83	486.88	518.02	551.22	569.51	744.97	560.40	541.01	725.49
	Quarter 2 - Trimestre 2	655.43	674.12	528.83	498.31	506.85	561.60	572.09	745.93	569.47	544.13	727.76
	Quarter 3 - Trimestre 3	682.91	687.50	548.93	531.95	531.08	588.95	580.72	779.86	587.20	570.98	756.61
	Quarter 4 - Trimestre 4	682.57	690.77	546.16	539.07	525.52	581.16	559.09	776.74	587.65	563.92	757.91
	Annual - Annuel	668.27	680.12	535.74	515.05	520.36	570.99	571.12	762.53	576.34	555.20	742.54
	2006											
	Quarter 1 - Trimestre 1	686.71	706.60	566.22	558.21	545.98	579.10	562.90	779.15	606.08	568.85	758.66
	Quarter 2 - Trimestre 2	691.51	746.68	560.45	551.73	575.55	599.57	608.49	776.98	609.62	592.91	760.43
	Quarter 3 - Trimestre 3	693.42	725.21	567.66	561.83	578.74	625.52	597.94	770.35	614.82	612.65	753.39
	Quarter 4 - Trimestre 4	689.59	740.86	586.46	555.40	571.92	614.55	608.42	762.62	624.61	602.88	748.49
	Annual - Annuel	690.32	729.80	570.14	556.69	567.58	605.33	594.27	772.30	613.90	594.62	755.25
	2007											
	Quarter 1 - Trimestre 1	685.44	750.02	576.15	529.29	574.54	614.80	611.89	603.41	743.05
	Quarter 2 - Trimestre 2	695.71	729.97	591.21	556.13	605.43	607.31	617.79	606.79	759.12
	Quarter 3 - Trimestre 3	691.06	738.74	597.74	560.37	573.95	582.75	627.33	580.39	758.71

Table 11
Quarterly and Annual Estimates of Average Weekly Earnings
(including overtime) by Enterprise Size of Employment, for
All Employees, for Selected Industries, Canada, Provinces
and Territories.

(Continued - suite)

Tableau 11
Estimations trimestrielles et annuelles de la rémunération
hebdomadaire moyenne (avec surtemps), par taille d'entreprise
selon l'emploi, pour l'ensemble des salariés pour une sélection
d'industries, Canada, provinces et territoires.

NAICS 2007	Industry	Size - Taille										
		All Sizes - Toutes les tailles	0-4	5-19	20-49	50-99	100-299	300-499	500 +	0-49	50-299	300 +
SCIAN 2007	Industrie											
NOVA SCOTIA - NOUVELLE-ÉCOSSE												
62	Health care & social assistance - Soins de santé et assistance sociale											
	2007											
	Quarter 4 - Trimestre 4	\$682.77	\$765.59	\$604.70	\$557.14	\$574.13	\$600.48	\$637.71	\$592.82	\$735.47
	Annual - Annuel	688.75	746.27	592.70	550.72	581.78	600.97	623.74	595.61	749.10
	2008											
	Quarter 1 - Trimestre 1	715.62	797.90	624.62	588.06	572.09	635.13	\$634.71	\$789.99	665.28	616.21	773.28
	Quarter 2 - Trimestre 2	710.67	805.86	610.85	575.74	598.90	608.53	634.89	788.28	656.59	605.80	774.53
71	Arts, entertainment & recreation - Arts, spectacles et loisirs											
	2004											
	Quarter 1 - Trimestre 1	285.02	420.24	302.26	346.07	253.77	159.77	344.31	194.41	288.65
	Quarter 2 - Trimestre 2	298.23	373.21	314.05	346.25	249.37	193.81	336.52	215.17	296.50
	Quarter 3 - Trimestre 3	308.58	366.93	331.00	298.38	250.28	265.63	325.08	259.44	324.29
	Quarter 4 - Trimestre 4	308.58	428.48	318.55	351.36	295.52	185.25	352.02	226.11	303.71
	Annual - Annuel	300.44	395.64	318.36	330.99	260.09	204.20	337.84	225.61	302.40
	2005											
	Quarter 1 - Trimestre 1	299.51	391.99	309.97	401.00	280.62	198.09	359.26	223.61	300.96
	Quarter 2 - Trimestre 2	308.53	392.98	342.02	336.48	273.21	251.01	351.71	258.11	286.61
	Quarter 3 - Trimestre 3	304.17	334.35	325.79	311.39	258.57	262.36	322.24	261.15	322.39
	Quarter 4 - Trimestre 4	319.62	381.30	339.43	326.26	310.39	207.73	345.75	245.36	334.20
	Annual - Annuel	307.71	373.92	330.40	335.24	277.84	234.27	342.30	248.45	310.54
	2006											
	Quarter 1 - Trimestre 1	303.55	397.49	320.70	342.81	325.26	188.64	348.54	236.83	311.92
	Quarter 2 - Trimestre 2	313.66	350.39	325.90	332.23	314.07	250.43	333.20	271.24	314.60
	Quarter 3 - Trimestre 3	317.83	346.22	319.24	328.20	281.12	306.16	327.56	296.73	325.64
	Quarter 4 - Trimestre 4	337.64	435.79	358.59	328.39	318.08	247.40	368.20	274.29	348.92
	Annual - Annuel	318.93	381.75	330.58	331.89	306.80	252.35	342.09	272.03	327.64
	2007											
	Quarter 1 - Trimestre 1	323.28	398.44	305.42	365.37	276.37	249.02	351.55	257.44	360.24
	Quarter 2 - Trimestre 2	339.43	369.83	336.73	377.10	291.80	268.39	358.20	272.98	371.90
	Quarter 3 - Trimestre 3	342.59	364.26	336.98	316.76	300.34	351.33	334.96	335.15	368.73
	Quarter 4 - Trimestre 4	368.53	432.22	365.22	378.88	347.76	347.14	385.48	347.36	368.89
	Annual - Annuel	343.64	389.68	338.21	354.84	306.62	305.76	355.59	306.01	367.43
	2008											
	Quarter 1 - Trimestre 1	359.36	426.70	341.25	417.13	373.87	285.49	387.36	315.24	373.21
	Quarter 2 - Trimestre 2	360.45	401.21	372.34	378.88	387.90	305.64	380.27	328.46	361.23
72	Accommodation & food services - Hébergement et services de restauration											
	2004											
	Quarter 1 - Trimestre 1	246.75	236.16	224.88	219.16	235.66	231.07	260.76	337.75	223.14	233.19	326.72
	Quarter 2 - Trimestre 2	263.80	245.15	236.58	238.47	250.86	256.15	252.86	361.56	238.31	253.79	343.16
	Quarter 3 - Trimestre 3	273.60	259.34	250.47	252.40	277.64	269.45	292.64	342.49	252.20	272.98	331.21
	Quarter 4 - Trimestre 4	271.05	263.37	242.21	245.21	261.14	270.45	280.60	349.52	245.54	266.30	336.87
	Annual - Annuel	264.37	251.98	239.27	239.56	256.60	257.74	274.38	348.03	240.59	257.23	334.64
	2005											
	Quarter 1 - Trimestre 1	272.64	254.78	245.12	251.67	261.25	259.24	289.02	354.88	248.98	260.15	344.46
	Quarter 2 - Trimestre 2	276.38	268.64	245.23	248.33	262.29	273.58	271.08	388.90	248.78	268.24	358.88
	Quarter 3 - Trimestre 3	280.16	272.06	257.41	261.00	270.09	275.65	312.88	362.77	260.55	273.22	351.58
	Quarter 4 - Trimestre 4	280.06	273.11	255.83	260.46	269.34	277.78	273.08	362.08	259.75	273.85	340.27
	Annual - Annuel	277.46	268.08	251.17	255.59	265.90	271.87	285.21	366.86	254.83	269.14	348.84
	2006											
	Quarter 1 - Trimestre 1	273.89	260.66	247.26	252.58	269.42	265.48	228.00	367.58	250.99	267.50	337.50
	Quarter 2 - Trimestre 2	281.91	273.88	248.34	257.42	280.93	282.29	257.76	381.13	254.80	281.58	350.36
	Quarter 3 - Trimestre 3	298.21	307.42	275.95	278.32	296.65	284.02	331.51	380.78	279.68	290.22	369.44
	Quarter 4 - Trimestre 4	303.63	303.52	276.16	280.32	303.29	290.36	265.57	408.38	280.50	296.78	372.79
	Annual - Annuel	289.97	287.32	262.99	267.96	287.86	280.99	270.99	384.58	267.43	284.45	357.73
	2007											
	Quarter 1 - Trimestre 1	296.34	291.10	263.19	269.23	291.61	273.69	256.22	424.34	268.33	283.66	382.08
	Quarter 2 - Trimestre 2	300.05	305.28	275.05	275.85	291.55	290.42	272.22	405.29	277.68	291.02	369.07
	Quarter 3 - Trimestre 3	308.15	325.44	289.56	286.00	295.56	301.43	272.95	396.20	291.06	298.31	359.09
	Quarter 4 - Trimestre 4	316.43	321.95	288.93	288.81	305.70	316.61	271.08	402.97	292.00	310.85	371.45
	Annual - Annuel	305.71	313.07	279.99	280.49	296.21	296.51	269.06	406.15	283.03	296.35	369.56
	2008											
	Quarter 1 - Trimestre 1	300.88	296.03	277.45	275.51	287.23	308.75	251.45	376.75	278.11	297.13	351.05
	Quarter 2 - Trimestre 2	307.57	313.41	289.09	287.22	295.50	315.79	251.29	375.84	290.48	305.01	348.89
81	Other services (except public administration) - Autres services, sauf les administrations publiques											
	2004											
	Quarter 1 - Trimestre 1	444.09	433.78	439.51	473.14	427.90	421.67	445.12	424.91	473.66

Table 11
Quarterly and Annual Estimates of Average Weekly Earnings
(including overtime) by Enterprise Size of Employment, for
All Employees, for Selected Industries, Canada, Provinces
and Territories.

(Continued - suite)

Tableau 11
Estimations trimestrielles et annuelles de la rémunération
hebdomadaire moyenne (avec surtemps), par taille d'entreprise
selon l'emploi, pour l'ensemble des salariés pour une sélection
d'industries, Canada, provinces et territoires.

NAICS 2007	Industry	Size - Taille										
		All Sizes - Toutes les tailles	0-4	5-19	20-49	50-99	100-299	300-499	500 +	0-49	50-299	300 +
SCIAN 2007	Industrie											
NOVA SCOTIA - NOUVELLE-ÉCOSSE												
81	Other services (except public administration) - Autres services, sauf les administrations publiques											
	2004											
	Quarter 2 - Trimestre 2	\$457.28	\$436.64	\$460.84	\$519.67	\$449.19	\$405.04	\$464.46	\$428.56	\$475.68
	Quarter 3 - Trimestre 3	459.79	449.55	458.51	517.32	428.50	440.87	468.29	434.09	461.68
	Quarter 4 - Trimestre 4	462.11	454.20	471.77	536.68	385.73	472.43	479.76	422.93	431.29
	Annual - Annuel	455.95	443.55	457.47	511.42	423.63	433.13	464.45	427.97	459.17
	2005											
	Quarter 1 - Trimestre 1	456.24	459.39	464.63	513.08	426.81	440.61	472.83	433.34	409.20
	Quarter 2 - Trimestre 2	458.42	447.42	477.95	525.35	411.69	462.04	478.25	435.93	397.09
	Quarter 3 - Trimestre 3	472.00	461.35	479.73	531.26	441.60	499.25	485.34	467.53	414.69
	Quarter 4 - Trimestre 4	477.10	472.78	488.63	536.85	480.91	436.30	494.04	460.72	421.96
	Annual - Annuel	466.09	460.26	477.84	527.05	441.25	458.73	482.72	449.32	410.73
	2006											
	Quarter 1 - Trimestre 1	476.62	478.56	484.59	532.82	478.77	392.89	493.12	436.33	462.48
	Quarter 2 - Trimestre 2	482.91	465.55	499.04	539.72	517.89	386.52	497.82	450.54	464.16
	Quarter 3 - Trimestre 3	490.21	476.92	506.69	540.85	515.41	428.43	504.74	475.38	437.30
	Quarter 4 - Trimestre 4	493.30	495.88	503.23	558.36	457.47	429.25	512.66	445.55	471.54
	Annual - Annuel	485.82	479.54	498.64	542.97	491.82	407.51	502.17	451.92	458.36
	2007											
	Quarter 1 - Trimestre 1	500.72	487.26	508.36	572.65	456.21	475.03	515.77	463.26	484.27
	Quarter 2 - Trimestre 2	520.35	504.13	532.18	579.50	483.48	497.49	532.82	488.91	504.34
	Quarter 3 - Trimestre 3	532.27	508.94	529.47	564.22	551.11	530.64	530.94	542.45	521.85
	Quarter 4 - Trimestre 4	528.50	505.36	522.33	557.23	530.51	543.73	525.87	536.70	528.89
	Annual - Annuel	520.71	501.73	523.23	567.80	503.19	513.99	526.54	507.65	508.93
	2008											
	Quarter 1 - Trimestre 1	518.38	505.25	501.29	561.05	531.11	499.22	516.20	517.43	537.38
	Quarter 2 - Trimestre 2	524.64	505.73	508.62	574.95	531.55	504.72	522.29	520.09	552.59
91	Public administration - Administrations publiques											
	2004											
	Quarter 1 - Trimestre 1	829.11	..	500.96	527.51	538.21	535.73	..	\$865.45	516.02	537.04	865.45
	Quarter 2 - Trimestre 2	812.97	..	490.56	584.84	531.84	523.23	..	848.65	552.95	527.97	848.65
	Quarter 3 - Trimestre 3	809.91	..	535.22	632.67	554.78	503.31	..	844.80	602.24	527.75	844.80
	Quarter 4 - Trimestre 4	825.71	..	489.58	667.11	530.27	529.12	..	859.85	609.93	529.70	859.85
	Annual - Annuel	819.33	..	503.20	606.07	538.82	521.52	..	854.63	571.76	530.43	854.63
	2005											
	Quarter 1 - Trimestre 1	844.56	..	689.10	628.02	576.93	578.57	642.57	577.66	873.14
	Quarter 2 - Trimestre 2	844.98	..	594.35	595.43	543.77	642.47	592.11	588.16	877.16
	Quarter 3 - Trimestre 3	852.83	..	635.12	632.14	622.50	668.93	631.39	644.81	881.63
	Quarter 4 - Trimestre 4	866.33	..	669.31	657.38	654.70	677.31	659.20	663.47	891.58
	Annual - Annuel	852.23	..	648.61	627.73	601.79	644.23	631.17	620.53	880.93
	2006											
	Quarter 1 - Trimestre 1	865.39	..	660.12	641.19	607.79	702.25	644.27	643.98	892.90
	Quarter 2 - Trimestre 2	851.93	..	669.19	707.89	628.53	711.22	694.21	664.43	874.33
	Quarter 3 - Trimestre 3	883.41	..	650.55	659.91	634.65	703.41	655.16	667.00	914.57
	Quarter 4 - Trimestre 4	904.97	..	701.08	709.53	657.89	778.85	704.57	704.14	930.80
	Annual - Annuel	876.38	..	669.67	680.49	632.78	722.16	674.62	670.30	903.05
	2007											
	Quarter 1 - Trimestre 1	902.98	..	769.08	727.36	651.93	797.35	736.41	710.23	925.64
	Quarter 2 - Trimestre 2	908.46	..	774.30	711.83	659.45	799.85	725.00	721.42	933.12
	Quarter 3 - Trimestre 3	917.55	..	765.88	708.94	624.43	771.06	721.20	688.57	948.19
	Quarter 4 - Trimestre 4	928.94	..	698.95	707.27	692.35	746.30	707.17	716.09	957.52
	Annual - Annuel	914.51	..	751.04	713.72	656.35	777.60	722.40	708.58	941.13
	2008											
	Quarter 1 - Trimestre 1	929.79	759.64	762.57	690.87	675.33	799.28	714.78	732.09	957.79
	Quarter 2 - Trimestre 2	931.67	..	701.08	697.62	652.24	785.37	698.60	715.76	962.85
11-91N	Industrial aggregate (excluding unclassified) - Ensemble des industries sauf les entreprises non classifiées											
	2004											
	Quarter 1 - Trimestre 1	612.88	514.61	486.93	512.43	513.54	555.49	\$653.07	700.63	501.50	536.82	697.63
	Quarter 2 - Trimestre 2	625.58	523.61	496.74	543.54	535.08	582.17	626.51	715.32	518.00	561.91	709.30
	Quarter 3 - Trimestre 3	624.96	522.64	493.55	539.23	529.85	585.17	643.75	721.31	514.83	561.49	715.56
	Quarter 4 - Trimestre 4	631.05	546.52	510.62	555.97	524.92	578.16	600.81	718.82	533.73	555.46	710.98
	Annual - Annuel	623.72	527.04	496.98	538.17	526.01	575.83	630.93	714.00	517.18	554.30	708.36
	2005											
	Quarter 1 - Trimestre 1	639.99	535.52	515.64	547.25	521.25	557.16	629.19	735.51	530.47	541.43	728.15
	Quarter 2 - Trimestre 2	640.63	551.28	516.78	551.85	540.43	593.78	589.09	732.13	536.07	570.26	721.55
	Quarter 3 - Trimestre 3	649.45	560.20	533.23	567.83	551.50	598.79	619.71	742.87	550.66	578.24	733.53
	Quarter 4 - Trimestre 4	650.65	574.25	548.85	580.70	548.80	585.77	620.46	730.20	564.99	569.75	722.34
	Annual - Annuel	645.28	555.49	528.92	562.31	541.01	584.64	614.28	735.09	545.86	565.59	726.32

Table 11
Quarterly and Annual Estimates of Average Weekly Earnings
(including overtime) by Enterprise Size of Employment, for
All Employees, for Selected Industries, Canada, Provinces
and Territories.

(Continued - suite)

Tableau 11
Estimations trimestrielles et annuelles de la rémunération
hebdomadaire moyenne (avec surtemps), par taille d'entreprise
selon l'emploi, pour l'ensemble des salariés pour une sélection
d'industries, Canada, provinces et territoires.

NAICS 2007	Industry	Size - Taille										
		All Sizes - Toutes les tailles	0-4	5-19	20-49	50-99	100-299	300-499	500 +	0-49	50-299	300 +
SCIAN 2007	Industrie											
NOVA SCOTIA - NOUVELLE-ÉCOSSE												
11-91N Industrial aggregate (excluding unclassified) - Ensemble des industries sauf les entreprises non classifiées												
2006												
	Quarter 1 - Trimestre 1	\$654.30	\$576.22	\$548.79	\$580.49	\$540.00	\$599.23	\$653.23	\$731.02	\$565.52	\$573.41	\$725.70
	Quarter 2 - Trimestre 2	654.40	587.46	548.19	581.62	569.01	622.24	647.47	726.72	568.04	599.50	720.75
	Quarter 3 - Trimestre 3	660.67	596.38	553.79	585.76	567.75	636.20	678.63	735.42	573.71	606.80	730.72
	Quarter 4 - Trimestre 4	665.68	609.64	576.16	604.88	574.70	614.24	711.41	728.58	593.27	596.92	727.24
	Annual - Annuel	658.81	592.70	556.80	588.26	563.13	618.51	673.82	730.40	575.27	594.55	726.09
2007												
	Quarter 1 - Trimestre 1	671.54	612.90	576.10	603.97	560.26	623.37	691.95	740.45	593.64	595.35	736.47
	Quarter 2 - Trimestre 2	674.07	610.61	576.09	618.93	575.99	632.80	670.42	744.43	598.24	609.03	738.57
	Quarter 3 - Trimestre 3	671.19	607.27	582.44	608.00	580.26	630.33	649.09	746.09	596.43	608.98	738.29
	Quarter 4 - Trimestre 4	676.66	634.02	598.42	626.24	587.52	634.71	673.13	735.40	615.68	613.83	730.80
	Annual - Annuel	673.38	616.28	583.38	614.41	576.37	630.47	671.20	741.53	601.07	607.06	735.99
2008												
	Quarter 1 - Trimestre 1	682.99	629.61	592.79	617.48	601.66	656.99	668.46	743.90	609.45	632.36	738.47
	Quarter 2 - Trimestre 2	687.03	632.63	587.68	621.51	621.04	646.97	684.68	754.19	608.92	635.46	748.82
NEW BRUNSWICK - NOUVEAU-BRUNSWICK												
23 Construction - Construction												
2004												
	Quarter 1 - Trimestre 1	703.95	508.32	587.98	748.86	818.61	1,405.49	600.71	1,032.42	1,032.16
	Quarter 2 - Trimestre 2	692.59	485.39	564.67	741.31	730.57	1,229.24	588.61	1,025.59	991.07
	Quarter 3 - Trimestre 3	703.46	556.37	611.40	735.06	805.99	910.55	629.71	865.61	960.80
	Quarter 4 - Trimestre 4	705.53	537.80	637.32	737.34	793.72	883.45	636.17	826.79	980.38
	Annual - Annuel	701.42	524.55	601.27	739.56	790.56	1,053.90	615.60	918.35	986.82
2005												
	Quarter 1 - Trimestre 1	719.13	544.00	665.15	760.29	839.76	990.33	648.80	910.04	1,066.48
	Quarter 2 - Trimestre 2	743.99	563.94	659.57	801.30	800.61	1,000.56	670.06	889.60	1,031.85
	Quarter 3 - Trimestre 3	777.37	673.49	716.80	819.75	792.82	890.13	731.87	834.79	977.91
	Quarter 4 - Trimestre 4	786.89	669.89	731.48	850.21	791.22	985.56	746.05	859.10	906.55
	Annual - Annuel	761.09	616.11	696.69	812.14	798.94	955.19	703.53	863.70	982.97
2006												
	Quarter 1 - Trimestre 1	795.51	672.08	732.46	808.68	731.50	896.67	1,019.72
	Quarter 2 - Trimestre 2	791.93	684.88	735.14	836.06	744.65	847.23	958.08
	Quarter 3 - Trimestre 3	802.64	729.87	768.53	809.47	768.29	830.37	942.59
	Quarter 4 - Trimestre 4	784.76	679.38	728.39	820.22	737.41	841.13	1,022.52
	Annual - Annuel	793.99	692.82	742.91	818.82	746.96	846.79	979.23
2007												
	Quarter 1 - Trimestre 1	794.32	696.34	756.02	810.59	860.12	835.01	751.26	852.21	1,027.85
	Quarter 2 - Trimestre 2	794.28	674.90	762.24	812.87	837.27	969.93	734.63	887.34	1,045.84
	Quarter 3 - Trimestre 3	805.17	689.80	733.77	830.37	852.45	885.01	750.33	865.03	1,077.34
	Quarter 4 - Trimestre 4	828.40	722.10	765.74	834.99	856.56	1,001.78	773.01	915.82	1,048.17
	Annual - Annuel	806.64	696.35	744.32	823.88	850.99	932.25	752.72	881.70	1,052.33
2008												
	Quarter 1 - Trimestre 1	824.71	669.01	725.15	844.01	979.28	877.57	738.82	943.74	1,117.63
	Quarter 2 - Trimestre 2	824.29	666.26	715.21	818.77	972.28	910.25	728.99	945.17	1,132.10
31-33 Manufacturing - Fabrication												
2004												
	Quarter 1 - Trimestre 1	735.97	485.72	537.92	577.56	639.14	623.46	817.46	838.93	548.79	629.36	835.73
	Quarter 2 - Trimestre 2	712.48	486.43	642.34	627.20	677.88	627.86	755.62	775.05	616.59	642.77	771.61
	Quarter 3 - Trimestre 3	718.52	513.35	592.65	635.02	622.08	662.10	845.23	777.62	603.58	648.80	789.41
	Quarter 4 - Trimestre 4	728.04	576.75	605.05	630.70	656.19	650.23	685.11	829.03	613.88	652.37	805.92
	Annual - Annuel	723.23	514.04	595.62	618.88	648.21	641.89	777.65	803.90	596.72	644.03	799.55
2005												
	Quarter 1 - Trimestre 1	749.31	518.70	587.18	616.41	699.52	724.20	730.57	842.51	592.55	715.34	825.52
	Quarter 2 - Trimestre 2	743.47	530.97	608.30	639.92	691.90	649.41	884.96	825.91	615.73	660.61	838.97
	Quarter 3 - Trimestre 3	766.98	613.69	670.59	675.90	734.77	728.42	810.05	839.51	667.45	730.10	832.13
	Quarter 4 - Trimestre 4	777.32	622.44	656.82	672.60	730.30	725.06	791.30	869.89	660.03	726.61	849.51
	Annual - Annuel	759.36	572.86	631.82	652.26	714.21	704.59	810.55	844.08	635.04	707.39	836.66
2006												
	Quarter 1 - Trimestre 1	792.93	624.02	647.24	690.28	732.00	793.60	829.97	862.87	664.20	775.41	858.38
	Quarter 2 - Trimestre 2	786.94	628.97	665.92	708.62	744.48	764.64	877.51	844.26	682.04	759.23	849.51
	Quarter 3 - Trimestre 3	758.55	619.96	657.99	706.81	701.17	717.20	807.91	820.40	678.15	712.03	818.17
	Quarter 4 - Trimestre 4	787.27	640.23	668.92	721.52	738.99	782.21	780.32	845.77	690.91	770.29	838.03
	Annual - Annuel	780.81	628.18	660.19	707.20	727.56	763.27	825.71	842.79	679.04	752.89	840.25
2007												
	Quarter 1 - Trimestre 1	801.99	629.29	658.54	710.04	754.67	799.20	799.88	868.53	678.60	784.74	860.95
	Quarter 2 - Trimestre 2	817.35	624.03	701.06	742.99	734.25	790.47	757.11	903.38	712.80	774.59	880.83
	Quarter 3 - Trimestre 3	802.98	604.76	698.68	741.28	727.63	758.87	867.31	867.11	709.44	749.75	867.15
	Quarter 4 - Trimestre 4	809.38	681.27	685.41	735.95	723.99	747.92	883.20	895.87	709.56	740.99	893.16

Table 11
Quarterly and Annual Estimates of Average Weekly Earnings
(including overtime) by Enterprise Size of Employment, for
All Employees, for Selected Industries, Canada, Provinces
and Territories.

(Continued - suite)

Tableau 11
Estimations trimestrielles et annuelles de la rémunération
hebdomadaire moyenne (avec surtemps), par taille d'entreprise
selon l'emploi, pour l'ensemble des salariés pour une sélection
d'industries, Canada, provinces et territoires.

NAICS 2007	Industry	Size - Taille										
		All Sizes - Toutes les tailles	0-4	5-19	20-49	50-99	100-299	300-499	500 +	0-49	50-299	300 +
SCIAN 2007	Industrie											
NEW BRUNSWICK - NOUVEAU-BRUNSWICK												
31-33 Manufacturing - Fabrication												
	2007											
	Annual - Annuel	\$808.08	\$634.74	\$686.13	\$733.44	\$735.09	\$773.57	\$834.32	\$883.46	\$703.15	\$762.18	\$875.36
	2008											
	Quarter 1 - Trimestre 1	813.36	634.21	677.95	710.77	774.10	866.35	780.32	885.13	688.46	835.52	858.34
	Quarter 2 - Trimestre 2	813.32	646.96	695.91	751.58	828.44	761.80	829.31	877.29	716.92	783.84	864.14
41 Wholesale Trade - Commerce de gros												
	2004											
	Quarter 1 - Trimestre 1	720.47	617.53	606.68	704.75	766.28	763.55	1,091.93	783.71	639.93	765.28	805.23
	Quarter 2 - Trimestre 2	724.44	679.30	634.45	762.96	756.74	711.57	997.37	748.83	684.81	741.83	769.77
	Quarter 3 - Trimestre 3	702.62	653.39	613.71	666.82	730.11	709.89	876.72	767.88	636.70	723.64	778.71
	Quarter 4 - Trimestre 4	704.94	644.11	643.08	633.27	737.86	722.10	1,013.63	752.32	640.38	732.56	769.66
	Annual - Annuel	712.99	649.08	624.38	695.33	746.25	726.40	982.68	763.04	650.89	739.56	780.64
	2005											
	Quarter 1 - Trimestre 1	717.73	620.84	659.85	656.31	726.77	713.96	1,038.62	776.10	651.17	721.09	792.51
	Quarter 2 - Trimestre 2	712.67	640.02	707.29	585.12	812.50	676.07	962.73	742.78	659.89	753.60	756.98
	Quarter 3 - Trimestre 3	724.38	668.09	657.22	725.18	744.66	722.84	874.14	768.45	679.13	735.63	775.25
	Quarter 4 - Trimestre 4	728.14	702.69	689.00	639.57	754.45	725.41	877.64	771.17	677.42	743.04	779.84
	Annual - Annuel	720.75	658.01	678.52	652.61	760.21	708.60	932.73	764.59	667.21	738.49	776.09
	2006											
	Quarter 1 - Trimestre 1	753.51	711.80	722.40	643.76	787.42	817.27	942.03	784.54	699.24	799.84	794.11
	Quarter 2 - Trimestre 2	766.98	702.17	753.34	669.92	751.36	809.15	846.50	821.97	722.02	773.64	824.25
	Quarter 3 - Trimestre 3	759.49	697.75	723.87	692.15	749.37	792.03	889.27	816.43	709.77	766.45	822.83
	Quarter 4 - Trimestre 4	766.09	712.89	720.66	699.08	757.92	792.84	931.30	822.99	713.19	771.58	832.35
	Annual - Annuel	761.51	706.24	730.46	677.10	761.08	803.23	898.99	810.77	711.20	777.86	817.96
	2007											
	Quarter 1 - Trimestre 1	783.74	710.30	723.46	727.40	777.82	806.07	916.93	844.83	721.84	789.23	852.48
	Quarter 2 - Trimestre 2	816.75	717.82	800.95	729.59	844.15	800.99	885.03	871.58	766.27	827.05	872.91
	Quarter 3 - Trimestre 3	828.82	742.07	774.14	787.14	896.18	779.44	940.78	888.20	771.40	843.30	892.78
	Quarter 4 - Trimestre 4	847.02	797.18	807.40	773.74	825.31	864.17	896.03	914.69	796.81	841.51	912.99
	Annual - Annuel	819.24	742.36	777.05	754.44	836.70	811.81	909.34	879.46	764.44	826.29	882.32
	2008											
	Quarter 1 - Trimestre 1	852.96	780.63	806.42	770.51	883.66	867.62	997.27	901.92	792.45	876.45	908.91
	Quarter 2 - Trimestre 2	863.61	803.02	818.89	896.28	852.39	825.99	915.74	907.90	837.16	839.31	908.95
44-45 Retail trade - Commerce de détail												
	2004											
	Quarter 1 - Trimestre 1	446.96	408.14	399.53	525.75	529.76	508.48	784.49	410.98	443.39	520.53	428.29
	Quarter 2 - Trimestre 2	458.28	417.20	393.88	553.77	590.97	493.33	704.52	425.75	453.78	542.43	436.52
	Quarter 3 - Trimestre 3	460.32	419.11	416.89	551.28	540.32	489.41	627.40	433.01	463.57	516.74	439.32
	Quarter 4 - Trimestre 4	459.08	411.37	427.72	552.66	526.91	490.29	677.75	427.54	468.13	510.87	434.76
	Annual - Annuel	456.28	413.98	409.81	546.39	546.02	495.04	706.88	424.45	457.48	522.65	434.74
	2005											
	Quarter 1 - Trimestre 1	456.35	397.43	409.76	513.63	522.31	505.96	444.04	515.68	450.75
	Quarter 2 - Trimestre 2	465.65	402.73	424.71	506.43	565.71	480.99	449.99	525.80	462.35
	Quarter 3 - Trimestre 3	469.20	445.26	446.11	527.00	537.56	475.44	474.67	506.96	451.30
	Quarter 4 - Trimestre 4	466.18	436.92	452.17	516.71	524.63	480.73	473.03	503.79	447.91
	Annual - Annuel	464.42	420.31	433.54	516.06	537.44	484.58	460.66	513.02	453.06
	2006											
	Quarter 1 - Trimestre 1	464.09	428.00	449.83	526.05	528.18	513.47	406.66	435.57	473.35	520.86	434.95
	Quarter 2 - Trimestre 2	479.30	440.60	460.52	528.30	526.92	564.44	383.04	451.09	481.82	547.81	449.18
	Quarter 3 - Trimestre 3	472.58	455.24	457.92	536.47	533.20	510.46	485.34	439.00	486.73	521.48	440.97
	Quarter 4 - Trimestre 4	464.94	452.54	462.20	542.52	539.62	509.73	384.63	420.34	490.81	525.59	419.29
	Annual - Annuel	470.26	443.95	457.71	533.53	532.10	527.15	423.14	436.18	483.30	529.57	435.78
	2007											
	Quarter 1 - Trimestre 1	468.16	444.80	459.78	535.13	527.72	514.39	523.71	430.20	486.10	521.76	434.55
	Quarter 2 - Trimestre 2	478.54	451.59	471.39	549.04	536.29	519.08	602.19	434.12	498.65	527.82	441.06
	Quarter 3 - Trimestre 3	482.48	453.54	476.49	554.19	548.66	518.02	529.75	439.00	504.16	534.58	443.75
	Quarter 4 - Trimestre 4	487.53	470.30	489.22	557.91	584.24	517.53	509.70	440.31	513.96	551.17	444.31
	Annual - Annuel	479.34	455.05	474.24	549.46	548.76	517.36	536.72	436.00	500.90	533.87	441.00
	2008											
	Quarter 1 - Trimestre 1	477.67	467.67	480.05	543.71	561.22	485.83	535.73	435.85	503.79	524.09	440.46
	Quarter 2 - Trimestre 2	496.73	490.58	484.47	564.93	565.27	504.80	605.99	457.90	518.32	536.67	463.26
48-49 Transportation & warehousing - Transport et entreposage												
	2004											
	Quarter 1 - Trimestre 1	712.59	475.68	517.90	605.38	645.09	587.82	668.74	835.90	523.87	611.49	820.73
	Quarter 2 - Trimestre 2	714.31	481.55	526.43	619.97	629.37	589.85	623.36	841.71	538.09	604.96	822.08
	Quarter 3 - Trimestre 3	721.67	492.08	515.85	625.18	603.20	532.43	683.75	860.43	541.95	567.90	835.81
	Quarter 4 - Trimestre 4	727.43	512.39	531.05	649.13	675.36	457.87	690.21	862.04	554.30	557.09	839.91
	Annual - Annuel	719.20	491.07	522.75	625.63	638.41	545.59	671.20	850.31	539.97	586.05	830.02

Table 11
Quarterly and Annual Estimates of Average Weekly Earnings
(including overtime) by Enterprise Size of Employment, for
All Employees, for Selected Industries, Canada, Provinces
and Territories.

(Continued - suite)

Tableau 11
Estimations trimestrielles et annuelles de la rémunération
hebdomadaire moyenne (avec surtemps), par taille d'entreprise
selon l'emploi, pour l'ensemble des salariés pour une sélection
d'industries, Canada, provinces et territoires.

NAICS 2007	Industry	Size - Taille										
		All Sizes - Toutes les tailles	0-4	5-19	20-49	50-99	100-299	300-499	500 +	0-49	50-299	300 +
SCIAN 2007	Industrie											
NEW BRUNSWICK - NOUVEAU-BRUNSWICK												
48-49 Transportation & warehousing - Transport et entreposage												
2005												
	Quarter 1 - Trimestre 1	\$716.75	\$481.59	\$494.11	\$661.51	\$661.65	\$477.32	\$662.47	\$845.81	\$533.60	\$546.79	\$831.41
	Quarter 2 - Trimestre 2	720.72	502.18	535.80	644.30	672.40	480.81	687.15	843.19	554.17	550.54	834.59
	Quarter 3 - Trimestre 3	714.61	521.84	539.26	635.79	660.48	540.15	747.95	824.18	559.42	591.14	815.40
	Quarter 4 - Trimestre 4	713.22	548.70	570.15	639.62	669.16	572.18	746.95	808.79	579.53	603.76	800.93
	Annual - Annuel	716.29	514.39	534.98	645.04	665.84	520.34	721.12	830.87	556.88	574.40	820.53
2006												
	Quarter 1 - Trimestre 1	720.50	533.39	537.96	627.59	683.05	627.37	914.07	803.45	557.97	647.83	812.79
	Quarter 2 - Trimestre 2	716.88	532.01	540.04	638.77	679.18	693.45	1,112.61	764.03	562.44	687.44	796.35
	Quarter 3 - Trimestre 3	730.10	542.39	565.73	632.46	663.22	703.52	669.82	824.69	575.93	685.88	814.99
	Quarter 4 - Trimestre 4	735.96	556.00	576.15	638.40	625.99	729.45	694.59	827.59	586.76	684.47	817.85
	Annual - Annuel	726.06	541.18	555.15	634.53	661.92	687.94	867.83	805.80	571.20	677.11	810.63
2007												
	Quarter 1 - Trimestre 1	727.23	555.98	578.24	612.80	658.26	675.73	808.19	808.65	580.27	668.04	808.61
	Quarter 2 - Trimestre 2	735.05	543.76	574.39	634.77	654.49	735.03	976.03	796.12	581.66	700.60	814.85
	Quarter 3 - Trimestre 3	731.02	556.98	586.02	608.29	683.14	652.05	679.76	831.37	583.15	666.74	811.54
	Quarter 4 - Trimestre 4	747.97	559.56	583.82	640.09	654.81	686.15	748.69	846.37	590.45	672.28	837.66
	Annual - Annuel	735.40	554.24	580.79	623.43	662.46	689.94	791.28	821.31	583.97	677.72	818.29
2008												
	Quarter 1 - Trimestre 1	761.10	549.83	602.32	607.59	665.63	707.40	688.74	867.10	586.36	692.05	852.90
	Quarter 2 - Trimestre 2	740.49	565.21	599.67	658.71	680.47	669.26	722.27	828.35	604.63	672.73	820.77
51	Information & cultural industries - Industrie de l'information et industrie culturelle											
2004												
	Quarter 1 - Trimestre 1	860.60	526.60	508.92	1,069.79	598.21	895.67	886.10
	Quarter 2 - Trimestre 2	856.88	540.88	517.98	660.85	551.04	903.90	897.59
	Quarter 3 - Trimestre 3	838.58	492.76	522.46	768.59	578.21	993.21	854.39
	Quarter 4 - Trimestre 4	863.74	502.54	562.64	600.75	555.05	1,205.74	837.03
	Annual - Annuel	855.28	514.36	527.81	749.22	570.28	1,009.25	867.58
2005												
	Quarter 1 - Trimestre 1	880.60	514.55	590.67	953.83	669.80	1,208.08	849.86
	Quarter 2 - Trimestre 2	869.68	497.36	651.54	865.32	654.59	1,179.67	854.62
	Quarter 3 - Trimestre 3	889.37	552.54	612.31	866.22	653.87	1,186.59	884.80
	Quarter 4 - Trimestre 4	915.68	577.55	646.78	902.56	682.28	1,217.32	899.02
	Annual - Annuel	888.88	535.49	627.01	899.13	664.85	1,199.10	872.26
2006												
	Quarter 1 - Trimestre 1	913.85	595.41	551.98	932.25	671.14	1,264.33	892.43
	Quarter 2 - Trimestre 2	914.13	642.27	562.91	989.83	711.23	1,249.95	907.18
	Quarter 3 - Trimestre 3	955.93	656.96	616.09	831.58	684.51	1,195.79	965.96
	Quarter 4 - Trimestre 4	957.84	764.51	635.32	676.15	670.43	1,297.46	949.44
	Annual - Annuel	935.47	661.14	593.79	847.12	684.39	1,256.12	928.71
2007												
	Quarter 1 - Trimestre 1	995.08	..	543.53	775.01	991.60
	Quarter 2 - Trimestre 2	1,001.77	..	580.81	953.56	986.17
	Quarter 3 - Trimestre 3	990.31	..	615.96	890.05	973.44
	Quarter 4 - Trimestre 4	1,012.27	..	628.92	1,071.06	984.83
	Annual - Annuel	999.87	..	592.96	923.14	983.94
2008												
	Quarter 1 - Trimestre 1	982.98	..	683.00	960.89
	Quarter 2 - Trimestre 2	1,035.80	..	674.76	1,004.79
54	Professional, scientific & technical services - Services professionnels, scientifiques et techniques											
2004												
	Quarter 1 - Trimestre 1	843.53	636.72	688.73	867.56	1,272.26	924.18	710.31	958.81	1,094.78
	Quarter 2 - Trimestre 2	849.55	664.43	688.40	861.40	948.47	1,083.23	722.04	1,060.96	1,011.98
	Quarter 3 - Trimestre 3	827.09	647.79	668.39	854.18	908.63	968.98	705.16	956.40	1,052.46
	Quarter 4 - Trimestre 4	834.65	663.49	708.73	833.18	1,013.31	1,035.14	720.72	1,031.17	1,007.96
	Annual - Annuel	838.84	652.97	688.37	854.17	1,004.43	998.82	714.53	999.73	1,041.84
2005												
	Quarter 1 - Trimestre 1	837.63	632.95	688.94	895.65	951.90	1,091.79	712.88	1,059.63	1,008.92
	Quarter 2 - Trimestre 2	856.22	675.82	722.55	882.87	867.39	1,127.86	739.74	1,035.92	996.90
	Quarter 3 - Trimestre 3	864.59	697.66	754.09	879.06	862.18	1,040.83	762.71	981.45	1,004.08
	Quarter 4 - Trimestre 4	873.13	724.17	774.06	850.49	1,000.45	1,032.54	774.71	1,024.02	999.43
	Annual - Annuel	858.33	682.74	734.68	875.97	907.51	1,071.27	747.83	1,022.09	1,002.13
2006												
	Quarter 1 - Trimestre 1	871.76	697.43	741.75	853.62	929.18	1,143.14	752.17	1,092.43	1,008.27
	Quarter 2 - Trimestre 2	871.32	710.28	739.93	842.96	886.30	1,175.10	751.19	1,075.25	992.25
	Quarter 3 - Trimestre 3	886.78	740.94	753.28	875.55	823.18	1,117.66	777.28	1,026.50	1,025.49
	Quarter 4 - Trimestre 4	912.35	775.64	785.19	818.47	881.34	1,128.12	813.16	1,056.99	1,023.02
	Annual - Annuel	885.95	730.76	755.52	873.22	874.84	1,139.51	773.76	1,060.93	1,012.30

Table 11
Quarterly and Annual Estimates of Average Weekly Earnings
(including overtime) by Enterprise Size of Employment, for
All Employees, for Selected Industries, Canada, Provinces
and Territories.

(Continued - suite)

Tableau 11
Estimations trimestrielles et annuelles de la rémunération
hebdomadaire moyenne (avec surtemps), par taille d'entreprise
selon l'emploi, pour l'ensemble des salariés pour une sélection
d'industries, Canada, provinces et territoires.

NAICS 2007	Industry	Size - Taille										
		All Sizes - Toutes les tailles	0-4	5-19	20-49	50-99	100-299	300-499	500 +	0-49	50-299	300 +
SCIAN 2007	Industrie											
NEW BRUNSWICK - NOUVEAU-BRUNSWICK												
54	Professional, scientific & technical services - Services professionnels, scientifiques et techniques											
	2007											
	Quarter 1 - Trimestre 1	\$920.30	\$783.41	\$788.31	\$979.21	\$843.44	\$1,171.84	\$830.89	\$1,082.42	\$990.30
	Quarter 2 - Trimestre 2	922.00	813.76	767.18	973.84	851.22	1,260.36	833.15	1,127.42	957.30
	Quarter 3 - Trimestre 3	929.49	836.61	784.53	1,018.52	855.01	1,130.91	862.03	1,024.82	1,013.12
	Quarter 4 - Trimestre 4	939.21	832.13	830.00	992.40	938.38	1,032.76	867.65	993.09	1,066.33
	Annual - Annuel	927.67	816.94	792.07	991.72	873.23	1,161.52	848.54	1,062.02	1,007.90
	2008											
	Quarter 1 - Trimestre 1	966.03	849.35	840.15	986.74	905.56	1,060.90	880.41	982.04	1,145.48
	Quarter 2 - Trimestre 2	965.02	887.58	857.51	956.35	924.99	1,013.76	893.10	960.79	1,125.49
56	Admin. & support, waste managemt. & remediation services - Services admin., soutien, gestion des déchets, assainissem.											
	2004											
	Quarter 1 - Trimestre 1	432.69	448.77	434.03	527.41	447.51	508.64	\$405.51	\$376.88	473.21	491.03	380.55
	Quarter 2 - Trimestre 2	461.53	463.37	464.15	518.61	482.45	527.85	441.10	420.80	483.56	515.25	422.89
	Quarter 3 - Trimestre 3	472.89	459.71	482.10	527.55	587.00	515.47	424.03	436.09	494.42	531.17	434.08
	Quarter 4 - Trimestre 4	465.88	485.73	513.57	554.80	547.09	528.92	311.25	417.53	522.25	533.12	405.17
	Annual - Annuel	458.96	465.05	473.84	531.73	510.35	520.46	397.19	413.82	493.51	517.89	411.68
	2005											
	Quarter 1 - Trimestre 1	459.44	506.44	478.32	552.92	500.50	513.94	357.04	420.97	510.22	511.08	412.78
	Quarter 2 - Trimestre 2	463.94	490.36	523.08	545.73	468.13	521.61	393.34	410.02	524.33	509.41	408.11
	Quarter 3 - Trimestre 3	467.02	505.19	499.74	545.51	551.75	504.92	448.23	407.85	516.27	515.38	412.05
	Quarter 4 - Trimestre 4	464.90	505.97	526.35	563.11	516.73	494.65	458.38	406.86	534.38	499.86	413.03
	Annual - Annuel	463.89	501.89	507.45	551.44	509.87	508.66	412.29	411.41	521.42	508.93	411.52
	2006											
	Quarter 1 - Trimestre 1	473.29	492.18	514.06	557.51	561.64	505.54	535.31	421.27	523.84	519.74	428.67
	Quarter 2 - Trimestre 2	482.80	511.36	522.83	556.78	584.47	508.27	595.96	426.85	532.27	526.37	434.51
	Quarter 3 - Trimestre 3	495.33	549.29	529.88	566.86	543.24	494.10	650.80	446.68	546.86	507.11	455.15
	Quarter 4 - Trimestre 4	526.40	551.69	573.38	613.35	580.86	525.80	613.77	485.37	581.59	539.48	488.71
	Annual - Annuel	494.30	527.49	535.14	572.85	566.90	508.64	587.45	444.28	546.43	523.26	450.72
	2007											
	Quarter 1 - Trimestre 1	556.23	569.37	571.71	610.53	549.44	583.38	581.66	525.78	585.59	575.20	528.54
	Quarter 2 - Trimestre 2	561.13	582.32	587.08	582.46	595.20	598.83	441.16	534.24	584.51	597.82	527.85
	Quarter 3 - Trimestre 3	543.44	589.07	583.87	552.03	633.86	582.66	471.29	497.85	573.27	595.75	495.84
	Quarter 4 - Trimestre 4	543.66	624.82	574.16	566.16	613.97	568.41	537.00	499.31	582.96	580.40	502.74
	Annual - Annuel	551.05	592.03	579.57	576.87	598.77	583.34	502.70	514.30	581.27	587.34	513.47
	2008											
	Quarter 1 - Trimestre 1	535.41	632.66	544.41	566.35	589.01	553.91	570.54	564.62	505.64
	Quarter 2 - Trimestre 2	529.23	625.08	533.77	549.26	603.93	557.72	557.18	570.81	495.17
61	Educational services - Services d'enseignement											
	2004											
	Quarter 1 - Trimestre 1	716.11	409.85	352.21	506.04	416.31	693.29	731.70
	Quarter 2 - Trimestre 2	750.95	394.48	404.95	477.52	427.34	720.40	768.18
	Quarter 3 - Trimestre 3	805.97	370.54	411.42	502.94	436.52	748.99	831.71
	Quarter 4 - Trimestre 4	759.36	365.57	426.76	505.74	438.84	712.05	775.93
	Annual - Annuel	754.85	385.92	398.09	497.83	429.48	719.92	772.82
	2005											
	Quarter 1 - Trimestre 1	747.86	347.99	429.35	530.46	443.28	702.79	763.56
	Quarter 2 - Trimestre 2	768.92	427.63	448.08	542.57	469.52	711.54	785.27
	Quarter 3 - Trimestre 3	804.05	485.75	505.95	562.16	518.28	740.32	823.01
	Quarter 4 - Trimestre 4	795.01	465.69	526.11	609.94	532.92	678.97	810.13
	Annual - Annuel	777.72	430.44	475.41	558.40	489.08	709.40	793.96
	2006											
	Quarter 1 - Trimestre 1	777.05	428.86	489.99	598.71	508.06	710.23	791.36
	Quarter 2 - Trimestre 2	778.50	450.15	483.63	596.54	509.58	724.56	793.22
	Quarter 3 - Trimestre 3	788.31	484.09	496.07	581.00	518.15	735.00	805.35
	Quarter 4 - Trimestre 4	775.10	497.71	475.33	624.06	519.14	640.44	790.79
	Annual - Annuel	779.22	462.93	485.65	599.62	513.49	704.52	794.51
	2007											
	Quarter 1 - Trimestre 1	783.96	479.90	446.54	580.86	505.58	684.45	799.55
	Quarter 2 - Trimestre 2	796.75	551.57	512.42	524.77	524.91	756.69	811.12
	Quarter 3 - Trimestre 3	855.87	565.52	488.67	564.82	532.24	771.68	876.14
	Quarter 4 - Trimestre 4	834.24	565.21	501.06	595.36	543.73	708.29	850.67
	Annual - Annuel	816.84	542.49	487.46	564.25	526.30	733.79	833.24
	2008											
	Quarter 1 - Trimestre 1	837.01	..	477.79	520.24	739.92	855.59
	Quarter 2 - Trimestre 2	832.98	..	512.08	555.30	754.91	849.42

Table 11
Quarterly and Annual Estimates of Average Weekly Earnings
(including overtime) by Enterprise Size of Employment, for
All Employees, for Selected Industries, Canada, Provinces
and Territories.

(Continued - suite)

Tableau 11
Estimations trimestrielles et annuelles de la rémunération
hebdomadaire moyenne (avec surtemps), par taille d'entreprise
selon l'emploi, pour l'ensemble des salariés pour une sélection
d'industries, Canada, provinces et territoires.

NAICS 2007	Industry	Size - Taille										
		All Sizes - Toutes les tailles	0-4	5-19	20-49	50-99	100-299	300-499	500 +	0-49	50-299	300 +
SCIAN 2007	Industrie											
NEW BRUNSWICK - NOUVEAU-BRUNSWICK												
62	Health care & social assistance - Soins de santé et assistance sociale											
	2004											
	Quarter 1 - Trimestre 1	\$598.03	\$567.88	\$473.48	\$408.09	\$465.39	\$469.97	\$485.43	\$467.75	\$709.05
	Quarter 2 - Trimestre 2	607.86	560.96	474.75	442.93	500.59	479.42	493.14	489.56	712.18
	Quarter 3 - Trimestre 3	598.81	547.25	465.31	434.95	485.89	502.14	483.26	494.34	702.38
	Quarter 4 - Trimestre 4	613.34	569.59	473.85	429.43	502.89	520.62	491.40	512.08	721.00
	Annual - Annuel	604.48	561.47	471.79	428.67	488.46	493.45	488.34	491.05	711.09
	2005											
	Quarter 1 - Trimestre 1	621.11	598.76	486.15	453.03	536.46	534.95	512.33	535.73	711.31
	Quarter 2 - Trimestre 2	635.71	610.28	497.92	465.09	538.04	539.50	524.26	538.77	732.41
	Quarter 3 - Trimestre 3	656.80	623.67	528.64	500.70	544.81	590.66	549.12	568.15	748.25
	Quarter 4 - Trimestre 4	672.79	629.71	523.62	509.81	568.95	613.23	549.86	592.15	775.07
	Annual - Annuel	646.90	615.34	509.33	483.21	547.25	572.02	534.06	559.78	741.81
	2006											
	Quarter 1 - Trimestre 1	661.82	649.31	514.71	505.46	535.01	580.14	551.68	558.15	764.51
	Quarter 2 - Trimestre 2	676.41	668.63	529.48	523.97	539.55	610.79	567.71	574.13	778.18
	Quarter 3 - Trimestre 3	675.52	644.32	525.03	514.38	560.69	600.85	558.29	580.33	778.99
	Quarter 4 - Trimestre 4	681.11	665.17	531.49	508.82	568.00	622.52	565.45	594.08	781.80
	Annual - Annuel	673.73	656.71	525.34	512.95	551.06	603.18	560.80	576.67	775.88
	2007											
	Quarter 1 - Trimestre 1	668.71	682.23	522.34	514.70	567.11	599.10	566.05	582.99	762.17
	Quarter 2 - Trimestre 2	672.80	666.93	523.90	514.75	542.08	593.98	563.68	596.61	777.21
	Quarter 3 - Trimestre 3	668.16	686.81	515.27	480.67	530.03	585.37	558.29	558.23	777.02
	Quarter 4 - Trimestre 4	677.23	698.83	540.70	501.74	540.77	597.61	575.48	570.47	783.50
	Annual - Annuel	671.74	683.71	525.55	503.28	544.61	593.85	565.92	569.97	775.04
	2008											
	Quarter 1 - Trimestre 1	689.53	731.91	551.45	520.35	557.30	614.56	597.83	585.87	785.30
	Quarter 2 - Trimestre 2	682.00	718.72	546.37	512.36	538.60	600.19	590.87	569.08	768.56
72	Accommodation & food services - Hébergement et services de restauration											
	2004											
	Quarter 1 - Trimestre 1	232.35	234.20	213.51	209.72	235.67	214.38	213.36	225.92	292.94
	Quarter 2 - Trimestre 2	248.81	251.21	230.33	222.58	236.10	249.44	229.02	242.87	317.02
	Quarter 3 - Trimestre 3	258.77	286.35	246.97	233.49	245.12	250.76	244.94	247.82	321.80
	Quarter 4 - Trimestre 4	256.30	264.60	235.95	230.74	242.35	242.99	236.07	242.64	328.86
	Annual - Annuel	249.45	261.53	232.30	224.48	239.99	240.47	231.47	240.22	315.33
	2005											
	Quarter 1 - Trimestre 1	257.17	257.59	235.45	230.81	248.65	239.28	235.36	243.93	331.62
	Quarter 2 - Trimestre 2	253.78	263.35	234.79	226.52	235.96	235.10	234.10	235.51	335.80
	Quarter 3 - Trimestre 3	266.17	279.03	254.42	247.11	249.87	263.33	253.61	256.73	323.62
	Quarter 4 - Trimestre 4	267.14	272.87	247.11	245.75	248.09	254.72	249.18	251.46	348.05
	Annual - Annuel	261.16	268.89	243.25	237.73	245.77	248.82	243.35	247.32	334.62
	2006											
	Quarter 1 - Trimestre 1	261.09	263.43	237.83	237.96	249.26	247.06	240.21	248.11	341.13
	Quarter 2 - Trimestre 2	266.87	279.11	241.77	235.08	240.94	273.79	242.03	256.49	356.13
	Quarter 3 - Trimestre 3	287.89	309.17	273.35	266.02	261.74	286.49	272.95	273.58	357.54
	Quarter 4 - Trimestre 4	295.84	298.60	268.32	266.22	269.16	293.55	269.97	280.14	393.58
	Annual - Annuel	278.24	287.63	255.78	251.76	255.71	275.19	256.72	265.07	362.31
	2007											
	Quarter 1 - Trimestre 1	289.05	288.94	254.73	247.44	265.43	268.68	254.27	266.86	411.50
	Quarter 2 - Trimestre 2	295.14	302.44	265.87	258.33	267.40	292.22	265.48	279.61	395.77
	Quarter 3 - Trimestre 3	300.02	313.64	277.21	268.61	277.06	294.00	277.05	284.25	377.05
	Quarter 4 - Trimestre 4	293.85	307.59	272.53	260.48	271.91	275.39	270.52	273.29	365.05
	Annual - Annuel	294.72	304.37	267.87	259.15	270.68	283.26	267.27	276.20	385.48
	2008											
	Quarter 1 - Trimestre 1	284.36	285.59	259.69	247.69	264.69	275.55	\$302.79	\$398.10	256.89	268.39	373.51
	Quarter 2 - Trimestre 2	293.03	309.93	274.88	258.80	271.03	305.57	290.67	392.40	271.11	284.75	365.49
81	Other services (except public administration) - Autres services, sauf les administrations publiques											
	2004											
	Quarter 1 - Trimestre 1	438.46	436.38	442.32	401.99	440.97	320.43	432.89	366.12	584.57
	Quarter 2 - Trimestre 2	447.86	425.96	468.10	415.87	475.98	336.01	442.68	383.57	583.36
	Quarter 3 - Trimestre 3	444.27	420.63	447.49	421.53	476.09	375.52	433.42	422.30	561.52
	Quarter 4 - Trimestre 4	452.53	434.74	456.05	440.52	503.10	355.45	444.87	414.21	537.16
	Annual - Annuel	445.82	429.28	453.37	420.53	473.14	344.67	438.43	395.32	564.53
	2005											
	Quarter 1 - Trimestre 1	457.06	430.60	469.45	449.03	449.84
	Quarter 2 - Trimestre 2	463.50	460.55	473.45	442.45	463.03
	Quarter 3 - Trimestre 3	463.97	448.20	474.95	440.60	458.56
	Quarter 4 - Trimestre 4	472.59	458.88	492.83	449.47	471.51

Table 11
Quarterly and Annual Estimates of Average Weekly Earnings
(including overtime) by Enterprise Size of Employment, for
All Employees, for Selected Industries, Canada, Provinces
and Territories.

(Continued - suite)

Tableau 11
Estimations trimestrielles et annuelles de la rémunération
hebdomadaire moyenne (avec surtemps), par taille d'entreprise
selon l'emploi, pour l'ensemble des salariés pour une sélection
d'industries, Canada, provinces et territoires.

NAICS 2007	Industry	Size - Taille										
		All Sizes - Toutes les tailles	0-4	5-19	20-49	50-99	100-299	300-499	500 +	0-49	50-299	300 +
SCIAN 2007	Industrie											
NEW BRUNSWICK - NOUVEAU-BRUNSWICK												
81	Other services (except public administration) - Autres services, sauf les administrations publiques											
	2005											
	Annual - Annuel	\$464.34	\$449.38	\$477.75	\$445.31	\$460.86
	2006											
	Quarter 1 - Trimestre 1	469.38	458.62	485.37	494.60	\$450.07	\$355.02	476.42	\$386.16	\$510.70
	Quarter 2 - Trimestre 2	479.26	471.96	492.13	481.13	518.16	364.32	482.81	415.62	526.54
	Quarter 3 - Trimestre 3	481.09	460.17	490.38	479.71	508.11	436.44	477.11	468.34	524.22
	Quarter 4 - Trimestre 4	474.30	482.65	483.90	467.15	529.12	366.45	480.62	422.88	492.62
	Annual - Annuel	476.17	468.33	488.13	480.76	503.78	379.70	479.25	425.08	513.73
	2007											
	Quarter 1 - Trimestre 1	470.59	479.25	471.72	494.02	478.35
	Quarter 2 - Trimestre 2	490.76	488.35	496.88	500.90	494.08
	Quarter 3 - Trimestre 3	491.48	497.33	493.16	495.18	495.04
	Quarter 4 - Trimestre 4	494.61	504.01	498.14	467.09	496.24
	Annual - Annuel	487.19	492.49	490.43	490.17	491.19
	2008											
	Quarter 1 - Trimestre 1	488.38	507.28	499.02	486.07	464.23	337.93	500.36	385.78	543.01
	Quarter 2 - Trimestre 2	512.34	516.15	507.56	520.28	545.81	413.36	512.88	465.61	571.00
91	Public administration - Administrations publiques											
	2004											
	Quarter 1 - Trimestre 1	857.85	569.84	547.63	734.66	493.96	719.68	644.36	629.90	893.80
	Quarter 2 - Trimestre 2	844.52	473.63	513.90	610.38	605.57	589.22	559.88	594.28	894.16
	Quarter 3 - Trimestre 3	815.92	441.67	471.07	554.76	636.69	542.35	519.68	571.62	872.30
	Quarter 4 - Trimestre 4	864.66	536.77	524.89	753.78	546.61	672.45	639.13	628.87	907.74
	Annual - Annuel	844.92	513.10	514.63	654.13	574.58	616.20	588.37	602.23	891.63
	2005											
	Quarter 1 - Trimestre 1	885.18	598.65	566.11	796.31	546.34	705.53	688.40	650.41	922.72
	Quarter 2 - Trimestre 2	890.12	546.30	538.29	751.98	555.26	826.71	657.73	738.91	921.92
	Quarter 3 - Trimestre 3	860.96	605.61	601.37	669.53	667.91	671.88	641.89	670.63	896.84
	Quarter 4 - Trimestre 4	904.55	609.07	604.76	751.25	518.93	801.18	682.34	726.72	937.50
	Annual - Annuel	884.53	589.49	578.08	738.69	579.44	748.86	667.14	695.96	919.12
	2006											
	Quarter 1 - Trimestre 1	911.34	580.10	637.21	739.83	519.62	666.17	680.89	607.54	950.50
	Quarter 2 - Trimestre 2	893.66	569.68	615.81	688.57	584.27	637.70	651.88	619.45	937.46
	Quarter 3 - Trimestre 3	875.79	554.97	595.99	613.09	578.54	670.11	604.54	640.13	919.70
	Quarter 4 - Trimestre 4	948.91	606.33	621.00	704.28	541.03	686.76	661.33	638.53	992.07
	Annual - Annuel	906.46	579.26	617.92	677.24	558.09	663.99	647.19	627.19	949.31
	2007											
	Quarter 1 - Trimestre 1	987.02	634.26	662.09	757.86	602.83	774.05	705.14	732.16	1,025.90
	Quarter 2 - Trimestre 2	986.75	635.61	648.07	743.79	673.63	740.88	694.01	717.30	1,028.35
	Quarter 3 - Trimestre 3	956.98	643.80	658.71	684.36	614.76	826.27	671.88	758.10	996.23
	Quarter 4 - Trimestre 4	1,020.63	678.48	701.33	803.24	678.92	806.55	749.51	779.25	1,065.51
	Annual - Annuel	987.11	649.08	667.72	744.47	642.33	790.78	704.90	748.79	1,028.15
	2008											
	Quarter 1 - Trimestre 1	1,033.46	683.32	716.68	876.06	607.13	785.75	785.82	728.52	1,079.38
	Quarter 2 - Trimestre 2	1,032.38	695.05	727.53	834.66	714.22	748.41	775.97	738.29	1,080.55
11-91N	Industrial aggregate (excluding unclassified) - Ensemble des industries sauf les entreprises non classifiées											
	2004											
	Quarter 1 - Trimestre 1	633.56	506.22	470.13	511.42	544.72	558.39	\$751.73	\$741.51	491.58	552.23	742.20
	Quarter 2 - Trimestre 2	636.91	503.28	478.40	537.85	566.76	581.58	726.98	742.49	503.11	575.42	741.47
	Quarter 3 - Trimestre 3	635.53	509.03	486.56	539.90	558.09	578.42	738.42	749.01	508.85	569.60	748.27
	Quarter 4 - Trimestre 4	645.72	527.71	502.44	541.44	566.81	590.19	635.01	754.11	520.79	579.54	746.44
	Annual - Annuel	637.96	511.67	484.66	533.34	559.33	577.68	713.90	746.78	506.41	569.64	744.57
	2005											
	Quarter 1 - Trimestre 1	650.12	517.81	495.26	536.50	563.56	593.08	654.89	759.25	513.59	580.13	752.79
	Quarter 2 - Trimestre 2	655.63	527.68	514.01	536.12	579.31	592.24	745.81	763.25	524.26	586.91	762.13
	Quarter 3 - Trimestre 3	663.96	565.13	536.67	568.16	590.85	614.76	738.44	763.81	553.28	604.79	761.98
	Quarter 4 - Trimestre 4	674.90	575.42	549.13	569.91	577.87	624.60	737.41	771.32	561.85	605.24	768.93
	Annual - Annuel	661.35	546.81	524.60	553.40	578.52	606.92	721.05	764.44	538.96	595.00	761.52
	2006											
	Quarter 1 - Trimestre 1	676.12	576.51	536.85	556.14	579.44	637.17	756.07	771.85	552.57	613.65	771.16
	Quarter 2 - Trimestre 2	679.63	588.39	544.82	569.78	585.82	642.43	784.66	775.76	562.88	618.67	776.21
	Quarter 3 - Trimestre 3	678.77	599.35	557.49	575.67	592.39	632.20	752.21	777.66	572.85	615.19	776.24
	Quarter 4 - Trimestre 4	691.66	607.34	558.69	586.54	586.10	664.79	722.79	787.31	579.16	631.55	784.59
	Annual - Annuel	681.59	593.13	549.83	572.46	586.26	644.14	755.25	778.19	567.22	619.85	777.08
	2007											
	Quarter 1 - Trimestre 1	698.47	604.98	553.37	577.91	586.56	674.06	700.35	799.79	573.18	636.64	795.46
	Quarter 2 - Trimestre 2	706.75	606.15	564.25	587.77	608.89	688.27	728.78	809.89	581.35	655.33	805.68
	Quarter 3 - Trimestre 3	706.08	608.90	570.94	596.78	616.93	670.83	756.58	811.76	587.98	647.46	808.06

Table 11
Quarterly and Annual Estimates of Average Weekly Earnings
(including overtime) by Enterprise Size of Employment, for
All Employees, for Selected Industries, Canada, Provinces
and Territories.

(Continued - suite)

Tableau 11
Estimations trimestrielles et annuelles de la rémunération
hebdomadaire moyenne (avec surtemps), par taille d'entreprise
selon l'emploi, pour l'ensemble des salariés pour une sélection
d'industries, Canada, provinces et territoires.

NAICS 2007	Industry	Size - Taille										
		All Sizes - Toutes les tailles	0-4	5-19	20-49	50-99	100-299	300-499	500 +	0-49	50-299	300 +
SCIAN 2007	Industrie											
NEW BRUNSWICK - NOUVEAU-BRUNSWICK												
11-91N Industrial aggregate (excluding unclassified) - Ensemble des industries sauf les entreprises non classifiées												
	2007											
	Quarter 4 - Trimestre 4	\$719.88	\$635.33	\$586.93	\$608.18	\$615.60	\$677.00	\$756.07	\$820.61	\$604.98	\$651.12	\$816.47
	Annual - Annuel	707.93	614.03	569.20	593.07	607.57	677.64	739.62	810.57	587.17	647.89	806.54
	2008											
	Quarter 1 - Trimestre 1	721.91	631.26	577.11	594.69	621.75	687.37	737.63	826.49	595.68	658.12	820.19
	Quarter 2 - Trimestre 2	726.28	636.28	580.77	614.39	640.79	675.92	746.83	830.78	604.48	660.56	824.39
QUÉBEC												
11 Forestry, logging & support - Foresterie, exploitation et soutien												
	2004											
	Quarter 1 - Trimestre 1	838.21	695.49	772.08
	Quarter 2 - Trimestre 2	818.39	674.51	731.84
	Quarter 3 - Trimestre 3	858.40	735.42	772.20
	Quarter 4 - Trimestre 4	870.47	745.93	819.13
	Annual - Annuel	849.08	712.88	774.88
	2005											
	Quarter 1 - Trimestre 1	889.50	737.96	819.73	875.18	878.54	983.76	811.87	932.99	1,150.01
	Quarter 2 - Trimestre 2	869.37	694.27	814.90	817.44	772.35	868.18	785.96	812.77	1,178.94
	Quarter 3 - Trimestre 3	873.23	736.13	813.55	821.12	863.30	885.93	798.76	875.05	1,057.04
	Quarter 4 - Trimestre 4	854.99	767.49	843.30	849.16	877.86	883.33	826.84	880.61	913.16
	Annual - Annuel	870.96	735.14	823.23	837.96	849.30	897.31	806.17	873.11	1,074.89
	2006											
	Quarter 1 - Trimestre 1	885.55	801.59	857.36	869.21	908.76	967.10	845.00	940.73	971.99
	Quarter 2 - Trimestre 2	885.45	766.46	832.29	866.71	882.19	893.97	825.83	888.11	1,064.65
	Quarter 3 - Trimestre 3	922.74	784.23	847.42	881.62	951.06	964.97	846.50	957.64	1,056.83
	Quarter 4 - Trimestre 4	905.77	834.01	870.45	901.51	899.53	933.49	871.90	912.74	1,031.23
	Annual - Annuel	902.45	796.15	852.46	880.63	919.05	943.62	847.65	930.67	1,036.27
	2007											
	Quarter 1 - Trimestre 1	928.06	793.16	847.53	911.80	966.83	1,083.64	851.67	1,029.23	1,120.17
	Quarter 2 - Trimestre 2	902.59	785.66	845.75	867.38	852.92	872.71	835.93	860.63	1,155.30
	Quarter 3 - Trimestre 3	893.11	778.61	810.40	820.45	860.01	894.71	806.97	876.97	1,185.19
	Quarter 4 - Trimestre 4	880.43	798.68	850.57	857.42	863.17	919.36	840.03	889.63	1,028.29
	Annual - Annuel	899.07	789.03	838.26	859.19	871.97	926.13	832.74	897.56	1,131.04
	2008											
	Quarter 1 - Trimestre 1	928.37	859.24	889.20	906.55	885.48	963.07	1,055.19
	Quarter 2 - Trimestre 2	919.78	787.51	861.95	869.46	843.73	915.32	1,160.02
23 Construction - Construction												
	2004											
	Quarter 1 - Trimestre 1	803.51	622.62	724.90	859.53	889.57	1,044.52	849.49	1,060.59	727.86	964.44	1,046.94
	Quarter 2 - Trimestre 2	822.44	658.61	731.89	866.23	903.41	1,075.74	881.63	1,080.58	747.73	982.98	1,048.10
	Quarter 3 - Trimestre 3	815.22	671.76	729.69	844.69	898.96	961.21	1,056.59	1,050.77	743.75	926.24	1,052.11
	Quarter 4 - Trimestre 4	810.87	643.80	725.62	852.29	865.28	977.63	1,124.02	1,102.73	735.70	918.92	1,107.71
	Annual - Annuel	813.50	650.18	728.25	855.30	889.48	1,012.45	1,024.14	1,072.82	739.33	946.52	1,063.99
	2005											
	Quarter 1 - Trimestre 1	807.19	651.86	742.10	867.31	900.10	969.16	1,118.42	1,029.52	742.56	932.22	1,042.50
	Quarter 2 - Trimestre 2	817.55	675.85	748.60	857.53	911.34	962.08	953.57	1,106.85	754.73	934.79	1,078.15
	Quarter 3 - Trimestre 3	836.18	716.16	777.49	856.52	920.70	937.32	1,152.00	1,039.68	779.86	928.38	1,065.18
	Quarter 4 - Trimestre 4	841.40	719.32	785.89	873.17	893.37	952.60	1,083.12	1,059.08	790.35	923.17	1,064.30
	Annual - Annuel	826.63	691.49	764.79	863.41	907.05	953.82	1,079.55	1,058.92	768.09	929.22	1,062.95
	2006											
	Quarter 1 - Trimestre 1	853.49	732.89	797.76	875.88	917.36	1,005.57	932.06	1,159.67	794.38	958.53	1,117.07
	Quarter 2 - Trimestre 2	854.01	766.08	804.21	880.70	897.45	970.55	1,018.61	1,071.62	809.85	931.55	1,058.77
	Quarter 3 - Trimestre 3	864.37	794.32	819.84	876.20	907.79	959.02	990.97	1,021.99	826.05	931.61	1,013.02
	Quarter 4 - Trimestre 4	861.50	761.90	813.39	886.08	932.90	987.34	1,005.53	1,034.67	814.98	958.51	1,027.58
	Annual - Annuel	858.64	764.85	809.41	879.91	913.90	979.12	991.90	1,069.03	812.21	944.37	1,050.16
	2007											
	Quarter 1 - Trimestre 1	856.82	767.52	822.99	895.84	924.26	946.93	964.89	999.49	821.20	935.09	992.30
	Quarter 2 - Trimestre 2	873.89	785.02	819.50	896.13	938.19	1,024.24	1,036.51	1,026.57	828.95	979.87	1,028.35
	Quarter 3 - Trimestre 3	886.96	809.41	834.11	895.94	940.84	1,012.76	1,071.18	1,020.38	843.53	975.48	1,033.64
	Quarter 4 - Trimestre 4	896.79	818.99	847.20	908.44	944.67	1,006.92	1,011.69	1,058.37	855.55	974.51	1,045.52
	Annual - Annuel	880.04	795.87	831.28	899.40	938.16	1,001.75	1,026.26	1,026.85	838.20	968.74	1,026.71
	2008											
	Quarter 1 - Trimestre 1	886.84	797.52	835.83	901.10	957.13	1,016.96	1,051.37	1,060.08	839.53	984.09	1,057.73
	Quarter 2 - Trimestre 2	901.41	823.98	841.35	910.06	973.31	1,032.77	1,072.55	1,039.35	854.95	1,000.20	1,047.54

Table 11
Quarterly and Annual Estimates of Average Weekly Earnings
(including overtime) by Enterprise Size of Employment, for
All Employees, for Selected Industries, Canada, Provinces
and Territories.

(Continued - suite)

Tableau 11
Estimations trimestrielles et annuelles de la rémunération
hebdomadaire moyenne (avec surtemps), par taille d'entreprise
selon l'emploi, pour l'ensemble des salariés pour une sélection
d'industries, Canada, provinces et territoires.

NAICS 2007	Industry	Size - Taille										
		All Sizes - Toutes les tailles	0-4	5-19	20-49	50-99	100-299	300-499	500 +	0-49	50-299	300 +
SCIAN 2007	Industrie											
QUÉBEC												
31-33 Manufacturing - Fabrication												
	2004											
	Quarter 1 - Trimestre 1	\$775.05	\$536.60	\$558.09	\$626.63	\$660.75	\$721.90	\$834.38	\$930.99	\$591.03	\$696.71	\$917.08
	Quarter 2 - Trimestre 2	786.68	553.78	579.05	652.13	714.01	723.55	823.69	935.78	614.41	719.77	919.92
	Quarter 3 - Trimestre 3	791.10	578.05	593.26	651.89	710.44	726.11	855.94	938.73	622.16	720.10	926.90
	Quarter 4 - Trimestre 4	788.56	600.69	604.23	650.96	703.71	744.22	803.69	935.36	628.21	728.19	916.15
	Annual - Annuel	785.40	566.92	583.74	645.56	697.36	729.09	829.57	935.21	614.06	716.50	920.05
	2005											
	Quarter 1 - Trimestre 1	796.42	573.44	599.64	659.67	714.28	740.16	830.59	942.79	627.92	729.92	927.37
	Quarter 2 - Trimestre 2	806.20	603.28	621.74	677.36	716.04	755.33	845.86	946.62	649.22	740.08	933.38
	Quarter 3 - Trimestre 3	822.49	657.57	675.90	715.96	743.39	773.38	830.71	948.53	694.94	761.61	931.73
	Quarter 4 - Trimestre 4	821.23	675.29	686.53	712.25	744.24	766.22	818.18	947.52	698.72	757.43	928.75
	Annual - Annuel	811.60	628.36	646.02	691.55	729.52	758.82	831.05	946.36	667.95	747.28	930.32
	2006											
	Quarter 1 - Trimestre 1	823.87	649.87	675.09	706.75	751.83	776.16	816.04	952.12	688.88	766.55	933.15
	Quarter 2 - Trimestre 2	832.40	665.96	684.79	721.48	758.40	784.86	833.81	958.02	701.90	774.29	940.50
	Quarter 3 - Trimestre 3	836.85	675.29	687.72	726.13	762.02	790.20	811.33	963.81	706.46	778.88	942.42
	Quarter 4 - Trimestre 4	847.74	690.22	705.84	738.11	775.60	793.90	830.40	974.82	721.14	786.64	953.35
	Annual - Annuel	835.23	670.13	688.33	723.16	761.95	786.28	832.02	962.20	704.59	776.59	942.39
	2007											
	Quarter 1 - Trimestre 1	857.87	672.83	692.33	736.38	770.77	803.99	841.78	995.03	713.09	790.97	972.93
	Quarter 2 - Trimestre 2	863.96	696.19	706.94	744.07	774.63	813.64	870.87	1,002.41	725.44	798.29	982.62
	Quarter 3 - Trimestre 3	870.24	675.10	696.23	739.85	776.50	818.46	876.73	1,018.84	717.12	802.06	998.19
	Quarter 4 - Trimestre 4	877.98	706.99	713.98	753.04	782.84	824.20	884.90	1,025.21	733.72	808.31	1,004.75
	Annual - Annuel	867.46	687.98	702.33	743.38	776.17	815.17	868.33	1,010.13	722.37	799.95	989.36
	2008											
	Quarter 1 - Trimestre 1	883.36	730.46	721.29	749.01	781.69	828.23	884.40	1,034.39	736.39	810.28	1,012.08
	Quarter 2 - Trimestre 2	893.71	758.14	746.05	776.10	798.06	836.33	891.08	1,036.79	762.75	821.51	1,015.19
41 Wholesale Trade - Commerce de gros												
	2004											
	Quarter 1 - Trimestre 1	717.88	620.95	637.05	702.55	718.77	752.30	677.33	813.92	659.06	736.46	793.93
	Quarter 2 - Trimestre 2	725.28	626.17	648.48	729.17	750.71	754.32	689.76	795.50	675.42	752.57	778.92
	Quarter 3 - Trimestre 3	726.43	646.56	658.95	717.30	733.59	755.95	733.91	791.06	679.11	745.33	782.79
	Quarter 4 - Trimestre 4	732.08	653.25	665.85	724.26	737.73	776.36	760.44	784.76	685.55	758.11	781.53
	Annual - Annuel	725.45	636.46	652.81	718.39	735.27	759.82	713.90	796.17	674.86	748.14	784.22
	2005											
	Quarter 1 - Trimestre 1	743.43	633.99	660.20	721.15	745.69	798.44	878.82	809.95	678.81	773.60	818.57
	Quarter 2 - Trimestre 2	760.42	654.84	679.43	744.89	771.34	800.35	815.58	835.11	700.14	786.90	832.32
	Quarter 3 - Trimestre 3	768.11	687.80	707.27	753.93	757.11	792.88	804.10	841.15	721.72	776.65	836.56
	Quarter 4 - Trimestre 4	782.64	701.90	725.89	764.81	775.00	823.21	801.80	846.09	736.55	801.62	840.70
	Annual - Annuel	763.68	669.90	693.24	746.34	762.14	803.74	825.04	833.02	709.43	784.65	831.99
	2006											
	Quarter 1 - Trimestre 1	797.97	709.90	742.77	786.39	796.19	828.39	846.02	855.87	753.39	813.72	854.74
	Quarter 2 - Trimestre 2	799.78	713.10	735.68	778.55	801.78	823.81	829.84	882.28	748.25	813.76	874.36
	Quarter 3 - Trimestre 3	807.08	727.82	745.18	788.79	797.57	820.12	856.95	889.41	758.83	809.94	884.56
	Quarter 4 - Trimestre 4	816.44	737.11	756.53	795.55	809.18	846.79	868.02	889.00	768.03	830.38	885.83
	Annual - Annuel	805.33	722.06	745.01	787.31	801.13	829.83	850.43	878.72	757.13	816.92	874.71
	2007											
	Quarter 1 - Trimestre 1	840.10	731.78	760.80	825.78	847.62	857.57	872.70	933.62	780.79	853.14	924.43
	Quarter 2 - Trimestre 2	853.63	754.26	774.48	814.66	865.52	875.21	870.52	961.28	786.82	870.76	947.45
	Quarter 3 - Trimestre 3	845.88	756.90	769.97	810.60	840.80	858.83	838.84	964.12	783.43	850.58	944.25
	Quarter 4 - Trimestre 4	858.79	771.87	784.67	828.45	855.73	866.57	878.74	967.10	799.37	861.61	953.81
	Annual - Annuel	849.65	753.83	772.50	819.78	852.49	864.56	864.79	956.57	787.61	859.07	942.52
	2008											
	Quarter 1 - Trimestre 1	868.42	778.55	792.19	838.99	852.56	873.97	894.40	985.01	807.86	864.42	971.86
	Quarter 2 - Trimestre 2	860.11	795.44	792.65	828.53	852.31	864.94	864.40	964.72	807.01	859.27	950.50
44-45 Retail trade - Commerce de détail												
	2004											
	Quarter 1 - Trimestre 1	411.91	394.35	389.34	437.96	453.07	434.67	379.38	399.32	407.02	444.82	398.02
	Quarter 2 - Trimestre 2	429.19	402.00	397.23	469.64	481.40	439.79	414.89	415.65	422.96	462.84	415.59
	Quarter 3 - Trimestre 3	431.77	419.79	404.59	466.07	475.35	449.07	385.65	419.04	428.58	463.70	416.66
	Quarter 4 - Trimestre 4	426.32	417.10	402.06	458.73	467.76	439.05	379.73	414.01	424.64	454.74	411.96
	Annual - Annuel	424.91	408.41	398.40	458.28	469.62	440.63	390.14	412.09	420.92	456.64	410.64
	2005											
	Quarter 1 - Trimestre 1	420.81	419.46	395.44	456.04	453.74	422.93	381.44	411.39	421.16	439.88	409.33
	Quarter 2 - Trimestre 2	446.92	432.47	413.11	483.99	491.32	459.11	435.38	434.01	442.11	476.78	434.12
	Quarter 3 - Trimestre 3	447.94	434.10	432.65	492.25	478.14	454.57	446.93	427.67	454.14	467.56	429.07
	Quarter 4 - Trimestre 4	444.45	440.97	435.59	488.42	474.80	449.34	437.25	420.39	455.26	462.87	421.52
	Annual - Annuel	440.21	431.65	419.51	480.60	474.79	446.86	425.94	423.35	443.40	462.08	423.54
	2006											
	Quarter 1 - Trimestre 1	439.55	435.21	426.89	484.36	466.54	447.30	454.05	416.87	448.99	457.48	419.32

Table 11
Quarterly and Annual Estimates of Average Weekly Earnings
(including overtime) by Enterprise Size of Employment, for
All Employees, for Selected Industries, Canada, Provinces
and Territories.

(Continued - suite)

Tableau 11
Estimations trimestrielles et annuelles de la rémunération
hebdomadaire moyenne (avec surtemps), par taille d'entreprise
selon l'emploi, pour l'ensemble des salariés pour une sélection
d'industries, Canada, provinces et territoires.

NAICS 2007	Industry	Size - Taille										
		All Sizes - Toutes les tailles	0-4	5-19	20-49	50-99	100-299	300-499	500 +	0-49	50-299	300 +
SCIAN 2007	Industrie											
QUÉBEC												
44-45 Retail trade - Commerce de détail												
2006												
	Quarter 2 - Trimestre 2	\$457.97	\$454.75	\$441.98	\$500.81	\$497.20	\$468.56	\$482.66	\$430.30	\$465.58	\$483.90	\$434.42
	Quarter 3 - Trimestre 3	447.15	447.34	436.01	505.20	491.04	462.19	455.53	409.65	463.08	477.71	412.83
	Quarter 4 - Trimestre 4	435.91	446.71	438.80	492.42	480.38	447.32	430.47	394.60	459.72	464.89	396.82
	Annual - Annuel	445.14	445.92	436.00	495.85	484.05	456.38	456.86	412.40	459.43	471.14	415.46
2007												
	Quarter 1 - Trimestre 1	429.65	424.50	419.04	476.23	468.10	424.13	433.23	407.35	441.03	445.99	409.02
	Quarter 2 - Trimestre 2	441.89	445.46	436.88	501.33	494.85	437.31	438.30	404.49	462.96	467.69	406.53
	Quarter 3 - Trimestre 3	447.48	449.44	441.07	505.95	498.23	438.95	445.10	412.86	466.84	468.56	414.94
	Quarter 4 - Trimestre 4	442.26	453.82	440.75	494.64	484.50	433.12	455.77	409.52	463.49	459.05	412.45
	Annual - Annuel	440.42	443.18	434.58	494.86	486.73	433.41	443.29	408.55	458.76	460.45	410.74
2008												
	Quarter 1 - Trimestre 1	439.53	448.77	447.06	494.39	474.65	418.77	460.91	407.55	465.37	446.34	410.71
	Quarter 2 - Trimestre 2	454.08	466.81	463.73	503.81	486.65	439.16	463.89	419.19	479.78	463.83	422.22
48-49 Transportation & warehousing - Transport et entreposage												
2004												
	Quarter 1 - Trimestre 1	707.12	539.49	561.75	597.58	585.62	700.41	875.93	838.08	566.89	648.34	840.65
	Quarter 2 - Trimestre 2	700.89	541.54	557.57	603.83	602.61	693.21	773.28	824.70	569.09	655.28	821.30
	Quarter 3 - Trimestre 3	722.02	572.27	588.32	619.40	639.83	710.31	817.76	836.17	593.78	680.45	834.90
	Quarter 4 - Trimestre 4	723.71	575.22	583.07	626.54	631.25	695.33	849.40	844.42	595.53	668.34	844.77
	Annual - Annuel	713.48	557.50	572.70	612.07	613.91	699.55	829.16	835.86	581.50	662.80	835.40
2005												
	Quarter 1 - Trimestre 1	720.04	561.36	578.45	628.25	625.88	697.16	868.07	836.31	589.88	665.65	838.88
	Quarter 2 - Trimestre 2	726.39	560.77	590.23	638.83	623.80	704.11	845.40	844.87	598.16	668.15	844.91
	Quarter 3 - Trimestre 3	744.28	605.10	619.83	649.47	652.40	733.76	799.93	851.34	624.76	696.22	847.16
	Quarter 4 - Trimestre 4	746.38	611.12	628.11	650.52	643.61	714.16	858.61	852.38	630.39	683.75	852.77
	Annual - Annuel	734.27	585.00	604.09	641.62	635.97	711.58	841.78	846.35	610.75	677.91	846.01
2006												
	Quarter 1 - Trimestre 1	741.88	588.38	618.44	638.75	629.40	737.33	848.70	850.01	616.12	688.63	849.90
	Quarter 2 - Trimestre 2	745.89	607.55	633.36	651.60	634.81	716.58	779.00	855.03	632.69	679.97	848.92
	Quarter 3 - Trimestre 3	744.82	610.44	634.12	654.15	648.83	763.62	734.60	840.73	633.82	712.31	832.29
	Quarter 4 - Trimestre 4	757.46	638.94	632.07	652.41	640.07	721.01	797.05	869.72	640.50	685.03	863.95
	Annual - Annuel	747.54	611.09	629.58	649.29	638.03	734.01	790.44	853.92	630.80	691.05	848.78
2007												
	Quarter 1 - Trimestre 1	757.54	621.21	619.42	632.08	650.21	730.82	814.98	872.42	623.96	695.68	867.83
	Quarter 2 - Trimestre 2	762.25	630.36	620.46	653.77	659.95	730.35	764.43	880.80	633.87	700.15	873.32
	Quarter 3 - Trimestre 3	766.11	634.44	637.50	659.62	660.86	763.43	743.61	874.43	643.55	718.37	863.75
	Quarter 4 - Trimestre 4	765.46	648.42	632.75	658.51	649.44	718.72	763.17	882.07	645.07	688.13	872.98
	Annual - Annuel	762.87	633.70	627.64	651.04	655.13	735.50	771.61	877.47	636.70	700.43	869.47
2008												
	Quarter 1 - Trimestre 1	770.09	645.22	636.00	640.48	646.39	714.43	792.64	891.35	639.83	684.50	882.36
	Quarter 2 - Trimestre 2	783.40	667.06	663.37	673.00	685.20	738.26	781.48	882.80	667.50	714.63	876.31
51 Information & cultural industries - Industrie de l'information et industrie culturelle												
2004												
	Quarter 1 - Trimestre 1	807.43	654.96	593.89	625.63	663.72	752.08	986.67	882.32	617.17	713.42	887.03
	Quarter 2 - Trimestre 2	817.67	703.72	616.96	650.05	653.63	792.59	833.27	893.49	644.67	731.75	890.29
	Quarter 3 - Trimestre 3	806.97	701.51	624.91	639.19	681.20	807.90	873.83	870.77	643.18	750.03	870.93
	Quarter 4 - Trimestre 4	815.06	714.97	628.84	631.39	730.65	750.41	916.56	881.64	644.43	741.44	883.23
	Annual - Annuel	811.79	693.37	616.37	636.77	683.13	775.26	898.70	882.04	637.51	734.12	882.85
2005												
	Quarter 1 - Trimestre 1	828.27	728.96	628.85	670.51	677.12	796.60	905.21	894.97	662.31	744.13	895.57
	Quarter 2 - Trimestre 2	850.60	700.46	645.46	674.98	752.65	789.41	903.08	922.92	666.89	774.06	921.86
	Quarter 3 - Trimestre 3	884.73	715.86	678.14	713.57	772.55	841.96	895.04	960.38	699.22	810.59	956.95
	Quarter 4 - Trimestre 4	900.28	773.48	701.42	703.18	781.42	825.92	851.30	983.34	713.99	806.88	976.06
	Annual - Annuel	866.10	729.59	662.88	691.23	746.28	813.42	888.70	940.55	685.73	784.27	937.70
2006												
	Quarter 1 - Trimestre 1	907.37	746.04	696.29	720.62	773.56	862.73	900.81	981.49	714.86	826.85	978.32
	Quarter 2 - Trimestre 2	920.14	741.00	723.54	742.16	807.01	898.96	825.13	994.39	733.98	856.21	986.55
	Quarter 3 - Trimestre 3	936.48	714.45	703.24	763.56	808.37	926.86	864.80	1,018.63	729.09	870.15	1,010.16
	Quarter 4 - Trimestre 4	961.45	769.80	730.15	737.11	855.01	886.24	874.91	1,049.81	739.75	871.40	1,042.70
	Annual - Annuel	931.38	742.72	713.20	740.56	812.99	893.00	864.84	1,011.05	729.37	856.53	1,004.43
2007												
	Quarter 1 - Trimestre 1	961.71	753.93	725.32	748.86	867.24	949.57	907.41	1,039.57	739.95	913.26	1,035.50
	Quarter 2 - Trimestre 2	968.98	774.45	732.85	767.63	917.00	968.94	887.70	1,042.26	754.29	943.48	1,034.80
	Quarter 3 - Trimestre 3	975.90	827.02	719.23	748.81	914.97	986.91	974.56	1,048.09	750.04	954.03	1,043.40
	Quarter 4 - Trimestre 4	984.07	854.44	740.71	777.23	866.99	994.85	1,149.66	1,044.54	774.94	940.49	1,050.27
	Annual - Annuel	972.76	802.07	729.61	760.65	891.85	974.95	992.55	1,043.62	754.84	937.33	1,041.09
2008												
	Quarter 1 - Trimestre 1	986.88	844.50	772.94	793.52	931.49	941.26	1,072.04	1,045.76	793.43	937.23	1,046.93

Table 11
Quarterly and Annual Estimates of Average Weekly Earnings
(including overtime) by Enterprise Size of Employment, for
All Employees, for Selected Industries, Canada, Provinces
and Territories.

(Continued - suite)

Tableau 11
Estimations trimestrielles et annuelles de la rémunération
hebdomadaire moyenne (avec surtemps), par taille d'entreprise
selon l'emploi, pour l'ensemble des salariés pour une sélection
d'industries, Canada, provinces et territoires.

NAICS 2007	Industry	Size - Taille										
		All Sizes - Toutes les tailles	0-4	5-19	20-49	50-99	100-299	300-499	500 +	0-49	50-299	300 +
SCIAN 2007	Industrie											
QUÉBEC												
51	Information & cultural industries - Industrie de l'information et industrie culturelle											
	2008											
	Quarter 2 - Trimestre 2	\$979.47	\$898.54	\$766.18	\$799.01	\$918.36	\$936.89	\$1,048.69	\$1,038.73	\$801.03	\$930.11	\$1,039.21
52	Finance & insurance - Finance et assurances											
	2004											
	Quarter 1 - Trimestre 1	878.56	652.49	749.85	783.73	851.01	920.52	1,051.41	912.54	747.28	887.30	918.30
	Quarter 2 - Trimestre 2	874.57	708.82	776.13	767.24	799.67	876.86	1,007.69	917.66	758.97	842.61	921.19
	Quarter 3 - Trimestre 3	854.38	697.04	731.39	731.73	754.32	815.48	927.29	914.23	724.84	787.56	914.63
	Quarter 4 - Trimestre 4	859.37	709.39	751.79	731.06	743.62	841.96	958.55	915.85	733.20	797.22	917.41
	Annual - Annuel	866.70	691.97	752.30	753.55	787.32	862.86	991.14	915.07	741.13	828.26	917.88
	2005											
	Quarter 1 - Trimestre 1	857.08	717.54	768.68	757.75	833.28	894.80	1,210.10	876.86	753.65	865.12	887.99
	Quarter 2 - Trimestre 2	902.44	739.56	815.02	813.33	826.27	899.51	1,104.29	940.07	799.64	864.41	945.37
	Quarter 3 - Trimestre 3	905.64	852.53	856.28	837.96	860.35	903.40	1,053.75	926.39	846.54	882.54	930.67
	Quarter 4 - Trimestre 4	896.54	898.77	876.20	854.77	877.57	909.97	1,042.30	901.52	869.67	893.96	905.94
	Annual - Annuel	890.50	801.83	829.42	815.88	849.46	901.87	1,103.24	911.40	817.47	876.45	917.67
	2006											
	Quarter 1 - Trimestre 1	917.42	908.16	881.07	854.32	886.85	926.78	997.63	932.20	873.52	906.32	934.60
	Quarter 2 - Trimestre 2	935.64	937.14	891.84	868.51	883.68	923.72	1,052.61	955.00	888.57	903.37	959.83
	Quarter 3 - Trimestre 3	923.84	892.71	871.21	840.23	870.32	912.37	1,084.99	945.28	859.98	911.28	952.52
	Quarter 4 - Trimestre 4	925.89	944.38	907.44	874.71	887.69	947.63	1,068.37	929.60	897.57	917.06	936.29
	Annual - Annuel	925.74	919.99	887.40	859.47	882.22	927.48	1,055.36	940.43	897.72	904.48	945.79
	2007											
	Quarter 1 - Trimestre 1	923.15	940.23	897.03	883.35	892.37	942.27	1,052.48	927.15	898.49	915.98	931.47
	Quarter 2 - Trimestre 2	922.92	955.74	892.04	870.72	864.18	906.97	1,031.31	936.87	894.06	885.71	940.31
	Quarter 3 - Trimestre 3	918.01	954.07	891.33	870.94	868.64	902.69	1,072.73	926.64	893.50	884.82	932.87
	Quarter 4 - Trimestre 4	927.57	941.18	885.05	846.14	876.02	930.71	1,078.71	941.58	876.70	901.25	947.63
	Annual - Annuel	922.90	947.89	891.38	867.93	875.23	920.04	1,060.32	933.04	890.74	896.67	938.06
	2008											
	Quarter 1 - Trimestre 1	931.76	901.70	900.17	877.72	897.31	971.17	1,007.41	941.22	889.47	932.72	943.57
	Quarter 2 - Trimestre 2	944.85	896.09	887.08	872.72	922.85	950.32	1,029.23	961.96	881.99	936.56	965.12
53	Real estate & rental & leasing - Services immobiliers et services de location et de location à bail											
	2004											
	Quarter 1 - Trimestre 1	515.12	460.90	409.27	493.34	514.91	576.31	524.62	827.14	445.62	545.87	757.97
	Quarter 2 - Trimestre 2	525.04	452.81	420.66	497.99	530.54	575.65	641.84	800.34	449.21	552.86	771.36
	Quarter 3 - Trimestre 3	522.86	465.43	412.14	482.20	522.60	544.43	599.49	809.29	444.66	532.99	760.98
	Quarter 4 - Trimestre 4	537.94	483.60	436.75	512.52	513.68	562.03	608.00	788.26	468.63	537.85	754.63
	Annual - Annuel	525.51	465.25	419.96	496.70	520.53	564.18	592.90	804.83	452.10	542.06	761.04
	2005											
	Quarter 1 - Trimestre 1	531.16	474.09	420.25	502.81	519.59	593.82	455.15	555.70	736.39
	Quarter 2 - Trimestre 2	527.26	485.61	432.75	531.55	526.11	554.66	472.77	541.18	707.28
	Quarter 3 - Trimestre 3	525.22	485.58	470.07	546.47	535.79	581.76	492.23	558.54	614.08
	Quarter 4 - Trimestre 4	530.61	499.50	476.10	543.99	546.90	566.42	499.10	556.65	611.76
	Annual - Annuel	528.56	486.55	449.84	531.23	532.46	573.67	480.06	553.15	669.49
	2006											
	Quarter 1 - Trimestre 1	528.20	485.39	465.85	530.08	548.87	608.15	598.83	632.40	486.58	577.39	625.12
	Quarter 2 - Trimestre 2	547.49	506.85	490.91	561.01	571.48	589.45	604.21	654.82	512.02	580.70	644.02
	Quarter 3 - Trimestre 3	559.36	522.36	502.33	567.15	577.06	597.84	592.83	681.08	523.94	587.45	664.33
	Quarter 4 - Trimestre 4	560.09	534.99	504.29	582.14	581.01	561.33	588.05	655.60	531.68	570.36	649.53
	Annual - Annuel	548.88	512.48	490.91	560.32	569.60	587.72	597.48	655.74	513.70	578.84	645.39
	2007											
	Quarter 1 - Trimestre 1	562.81	533.12	492.01	560.58	632.57	564.80	652.52	674.72	519.40	600.27	670.82
	Quarter 2 - Trimestre 2	573.54	560.44	511.25	568.50	613.79	593.20	514.95	699.52	537.96	603.84	657.60
	Quarter 3 - Trimestre 3	579.47	566.69	521.17	584.07	623.18	578.08	515.35	687.38	548.63	601.82	651.00
	Quarter 4 - Trimestre 4	598.62	580.49	554.57	597.54	636.53	623.79	499.94	671.99	572.33	630.75	646.26
	Annual - Annuel	578.85	560.51	519.46	577.80	626.55	590.25	541.33	682.96	544.65	609.43	655.96
	2008											
	Quarter 1 - Trimestre 1	611.55	594.64	574.57	605.93	643.24	633.47	660.46	663.30	587.95	638.51	662.84
	Quarter 2 - Trimestre 2	629.79	628.03	594.90	618.03	637.12	632.41	716.04	681.97	610.00	635.00	689.64
54	Professional, scientific & technical services - Services professionnels, scientifiques et techniques											
	2004											
	Quarter 1 - Trimestre 1	814.20	631.99	685.68	850.43	968.24	915.83	999.85	896.98	709.31	939.76	910.65
	Quarter 2 - Trimestre 2	816.07	662.48	697.51	872.65	891.90	913.40	949.49	896.39	731.95	902.93	903.25
	Quarter 3 - Trimestre 3	818.12	667.60	704.66	841.97	864.34	851.80	1,057.11	936.57	727.89	857.52	950.27
	Quarter 4 - Trimestre 4	828.02	682.06	710.09	841.93	913.16	889.27	879.75	949.94	734.76	900.46	941.68
	Annual - Annuel	819.09	660.98	699.53	851.79	908.65	891.64	971.43	919.03	726.05	899.58	925.51

Table 11
Quarterly and Annual Estimates of Average Weekly Earnings
(including overtime) by Enterprise Size of Employment, for
All Employees, for Selected Industries, Canada, Provinces
and Territories.

(Continued - suite)

Tableau 11
Estimations trimestrielles et annuelles de la rémunération
hebdomadaire moyenne (avec surtemps), par taille d'entreprise
selon l'emploi, pour l'ensemble des salariés pour une sélection
d'industries, Canada, provinces et territoires.

NAICS 2007	Industry	Size - Taille										
		All Sizes - Toutes les tailles	0-4	5-19	20-49	50-99	100-299	300-499	500 +	0-49	50-299	300 +
SCIAN 2007	Industrie											
QUÉBEC												
54	Professional, scientific & technical services - Services professionnels, scientifiques et techniques											
	2005											
	Quarter 1 - Trimestre 1	\$833.40	\$657.15	\$715.23	\$855.01	\$955.86	\$891.85	\$847.25	\$967.64	\$730.40	\$919.62	\$954.15
	Quarter 2 - Trimestre 2	847.64	682.50	725.79	879.29	924.44	905.64	833.40	983.61	749.60	914.07	967.00
	Quarter 3 - Trimestre 3	853.24	701.72	741.80	875.25	901.56	898.77	994.07	970.58	762.38	900.04	973.07
	Quarter 4 - Trimestre 4	858.46	735.53	765.16	894.11	903.81	908.51	996.02	936.67	788.03	906.45	943.91
	Annual - Annuel	848.33	694.32	737.13	876.12	920.81	901.22	919.66	964.67	757.78	909.92	959.60
	2006											
	Quarter 1 - Trimestre 1	861.16	726.27	773.30	902.65	913.73	908.93	997.93	937.16	789.40	910.90	944.62
	Quarter 2 - Trimestre 2	862.62	730.70	770.36	898.36	918.48	898.00	1,021.15	947.10	789.00	906.16	955.50
	Quarter 3 - Trimestre 3	879.54	739.36	767.87	912.07	931.30	930.76	1,108.75	968.97	795.86	930.99	983.63
	Quarter 4 - Trimestre 4	884.24	757.05	785.49	907.73	937.30	932.49	1,023.90	964.16	807.31	934.62	971.33
	Annual - Annuel	871.95	738.22	774.21	905.26	925.62	917.22	1,035.23	954.47	795.37	920.74	963.79
	2007											
	Quarter 1 - Trimestre 1	898.09	764.92	794.16	935.26	948.62	939.68	1,108.56	978.14	819.75	943.39	992.18
	Quarter 2 - Trimestre 2	896.54	758.71	773.91	915.46	938.34	965.36	1,161.85	981.79	805.55	953.89	1,002.30
	Quarter 3 - Trimestre 3	892.53	772.30	775.79	914.50	929.52	982.40	1,108.87	961.72	810.88	958.72	980.07
	Quarter 4 - Trimestre 4	919.84	799.38	805.28	943.57	962.13	960.01	1,138.02	999.52	839.45	960.93	1,015.90
	Annual - Annuel	901.76	773.76	787.16	927.04	944.56	961.41	1,129.41	980.44	818.82	954.16	997.75
	2008											
	Quarter 1 - Trimestre 1	941.71	829.56	838.87	965.31	1,002.68	1,007.17	1,122.42	1,000.54	868.49	1,005.17	1,016.64
	Quarter 2 - Trimestre 2	946.74	859.42	864.96	961.70	984.96	983.42	1,045.75	1,005.76	888.00	984.09	1,011.28
55	Management of companies & enterprises - Gestion de sociétés et d'entreprises											
	2004											
	Quarter 1 - Trimestre 1	870.15	1,162.80	1,022.73	941.76	1,044.53
	Quarter 2 - Trimestre 2	896.22	1,139.83	1,126.82	1,020.39	1,098.66
	Quarter 3 - Trimestre 3	888.36	1,144.03	986.30	965.57	1,030.07
	Quarter 4 - Trimestre 4	895.31	1,244.25	1,090.59	997.31	1,112.01
	Annual - Annuel	887.61	1,172.51	1,057.34	981.11	1,071.41
	2005											
	Quarter 1 - Trimestre 1	897.48	1,154.39	1,099.96	977.29	1,080.76	681.81	837.13
	Quarter 2 - Trimestre 2	915.77	1,267.82	1,164.01	1,063.67	1,165.12	703.12	812.26
	Quarter 3 - Trimestre 3	880.00	1,014.57	918.84	884.85	935.20	746.97	871.01
	Quarter 4 - Trimestre 4	889.38	1,028.99	918.00	933.86	954.23	796.59	869.91
	Annual - Annuel	895.68	1,120.13	1,021.26	962.65	1,032.38	732.10	847.20
	2006											
	Quarter 1 - Trimestre 1	935.93	1,117.33	973.86	973.72	897.61	821.10	1,010.59	859.34	909.88
	Quarter 2 - Trimestre 2	944.85	1,197.95	942.80	997.08	845.90	809.39	1,026.41	826.99	925.75
	Quarter 3 - Trimestre 3	960.80	1,231.24	973.83	1,067.76	757.79	767.82	1,071.72	762.66	946.43
	Quarter 4 - Trimestre 4	965.48	1,244.94	973.55	1,052.82	843.96	815.11	1,071.77	832.12	937.77
	Annual - Annuel	951.80	1,197.75	965.89	1,021.67	831.80	801.55	1,044.90	817.33	929.90
	2007											
	Quarter 1 - Trimestre 1	960.11	1,221.59	1,058.32	1,038.95	1,091.97	854.76	912.45
	Quarter 2 - Trimestre 2	986.74	1,224.90	1,044.39	1,042.11	1,087.43	887.14	957.03
	Quarter 3 - Trimestre 3	1,018.18	1,188.15	1,136.13	1,119.59	1,142.71	942.35	971.29
	Quarter 4 - Trimestre 4	1,034.12	1,247.28	1,176.67	1,158.32	1,187.52	998.58	962.81
	Annual - Annuel	1,000.34	1,220.51	1,104.07	1,089.25	1,127.31	920.20	951.47
	2008											
	Quarter 1 - Trimestre 1	1,044.48	1,241.05	1,140.43	1,193.97	1,054.23	1,177.43	1,186.66	1,104.29	958.14
	Quarter 2 - Trimestre 2	1,025.05	1,357.70	1,111.84	1,149.88	950.72	1,017.70	1,186.48	979.98	948.90
56	Admin. & support, waste management, & remediation services - Services admin., soutien, gestion des déchets, assainissem.											
	2004											
	Quarter 1 - Trimestre 1	512.65	513.54	491.24	489.97	484.65	522.65	576.10	525.21	495.58	507.60	533.96
	Quarter 2 - Trimestre 2	535.76	547.74	522.08	520.50	526.31	545.06	593.90	532.17	526.84	538.00	543.46
	Quarter 3 - Trimestre 3	533.10	545.57	537.78	525.68	508.07	543.32	537.54	532.51	535.34	529.74	533.35
	Quarter 4 - Trimestre 4	532.48	554.84	545.55	530.89	535.08	511.55	546.68	528.87	542.80	520.38	531.64
	Annual - Annuel	528.81	541.51	524.57	517.06	513.53	530.66	564.20	529.76	525.73	524.10	535.58
	2005											
	Quarter 1 - Trimestre 1	537.57	551.49	531.88	510.96	540.40	571.89	601.79	514.04	529.06	560.41	529.09
	Quarter 2 - Trimestre 2	552.20	561.17	533.54	536.53	532.71	572.08	656.76	538.14	540.98	557.06	559.60
	Quarter 3 - Trimestre 3	559.13	555.25	546.65	545.88	562.13	558.14	585.39	565.70	548.20	559.58	569.37
	Quarter 4 - Trimestre 4	563.36	564.43	569.38	546.76	557.71	562.58	610.15	556.41	560.57	560.74	567.52
	Annual - Annuel	553.45	558.18	545.84	535.52	548.28	566.00	612.99	544.20	545.01	559.43	557.06
	2006											
	Quarter 1 - Trimestre 1	565.20	552.18	550.56	544.97	564.22	572.34	669.57	550.52	549.05	569.44	575.97
	Quarter 2 - Trimestre 2	569.05	576.60	551.32	543.61	553.30	556.99	693.38	561.39	554.14	555.62	591.55
	Quarter 3 - Trimestre 3	570.07	573.89	564.25	550.61	570.99	560.88	683.63	556.80	561.69	564.49	581.11
	Quarter 4 - Trimestre 4	592.89	589.75	587.49	580.52	586.89	594.25	721.57	572.19	585.73	591.58	599.51

Table 11
Quarterly and Annual Estimates of Average Weekly Earnings
(including overtime) by Enterprise Size of Employment, for
All Employees, for Selected Industries, Canada, Provinces
and Territories.

(Continued - suite)

Tableau 11
Estimations trimestrielles et annuelles de la rémunération
hebdomadaire moyenne (avec surtemps), par taille d'entreprise
selon l'emploi, pour l'ensemble des salariés pour une sélection
d'industries, Canada, provinces et territoires.

NAICS 2007	Industry	Size - Taille										
		All Sizes - Toutes les tailles	0-4	5-19	20-49	50-99	100-299	300-499	500 +	0-49	50-299	300 +
SCIAN 2007	Industrie											
QUÉBEC												
56	Admin. & support, waste managemt. & remediation services - Services admin., soutien, gestion des déchets, assainissem.											
	2006											
	Annual - Annuel	\$574.42	\$573.58	\$563.34	\$554.69	\$568.75	\$570.98	\$691.76	\$560.56	\$562.73	\$570.17	\$587.28
	2007											
	Quarter 1 - Trimestre 1	610.20	588.16	573.98	594.40	630.19	634.60	725.55	589.50	584.34	633.03	616.68
	Quarter 2 - Trimestre 2	620.04	634.45	603.56	606.78	630.83	614.28	741.25	594.38	611.25	620.35	627.24
	Quarter 3 - Trimestre 3	612.48	634.20	610.31	602.35	639.07	592.49	748.14	578.45	612.91	609.74	613.74
	Quarter 4 - Trimestre 4	607.34	625.93	610.50	611.04	650.48	598.21	713.80	562.91	614.19	617.36	596.33
	Annual - Annuel	612.54	621.17	600.55	603.93	637.66	609.77	732.07	580.96	606.35	619.95	613.22
	2008											
	Quarter 1 - Trimestre 1	608.36	648.56	595.12	589.94	638.02	600.35	742.29	577.49	604.70	614.33	607.85
	Quarter 2 - Trimestre 2	619.45	678.20	613.44	616.40	610.80	610.46	736.54	585.57	627.35	610.60	617.97
61	Educational services - Services d'enseignement											
	2004											
	Quarter 1 - Trimestre 1	731.43	590.43	433.06	541.08	573.04	694.40	782.92	751.22	504.40	656.55	752.24
	Quarter 2 - Trimestre 2	749.04	570.43	457.96	580.52	645.12	709.56	802.40	765.69	531.14	689.86	766.95
	Quarter 3 - Trimestre 3	797.10	556.56	521.87	607.37	719.70	737.76	874.65	816.42	566.49	732.90	819.08
	Quarter 4 - Trimestre 4	749.08	608.09	460.59	554.79	661.54	711.35	751.73	767.35	524.34	697.43	766.91
	Annual - Annuel	754.76	580.97	466.94	570.17	644.03	712.55	806.98	773.00	530.96	692.52	774.17
	2005											
	Quarter 1 - Trimestre 1	756.20	604.83	480.54	583.21	628.68	700.91	793.35	775.20	546.87	679.27	775.78
	Quarter 2 - Trimestre 2	762.16	642.47	511.18	596.17	684.01	751.06	783.47	776.19	570.16	731.16	776.42
	Quarter 3 - Trimestre 3	805.72	579.90	579.77	661.20	739.52	791.45	874.13	819.15	616.58	777.48	821.95
	Quarter 4 - Trimestre 4	732.34	608.79	535.64	595.42	661.51	716.45	786.13	743.54	574.00	701.10	745.03
	Annual - Annuel	761.97	608.99	526.10	608.12	674.64	738.10	812.91	776.18	576.42	719.90	777.52
	2006											
	Quarter 1 - Trimestre 1	741.96	609.14	527.18	605.60	651.56	716.52	809.58	754.62	574.57	696.99	756.52
	Quarter 2 - Trimestre 2	769.00	639.25	538.44	612.80	689.85	773.64	836.80	780.15	586.36	747.76	782.06
	Quarter 3 - Trimestre 3	809.25	581.08	558.25	661.26	732.53	811.89	904.10	821.62	609.17	790.77	825.54
	Quarter 4 - Trimestre 4	755.70	590.69	504.88	576.48	663.33	739.89	806.08	770.36	550.18	716.54	771.57
	Annual - Annuel	767.11	605.14	531.89	613.49	681.12	759.03	841.04	779.60	579.75	735.95	781.86
	2007											
	Quarter 1 - Trimestre 1	768.90	562.87	496.80	586.72	692.04	738.13	830.49	785.04	546.78	723.73	786.51
	Quarter 2 - Trimestre 2	796.20	546.18	504.79	590.74	713.99	777.95	812.67	814.59	549.96	757.89	814.53
	Quarter 3 - Trimestre 3	826.66	531.44	529.93	639.53	752.77	827.00	859.11	846.13	579.88	804.88	846.76
	Quarter 4 - Trimestre 4	797.61	561.99	498.05	584.62	711.10	767.74	840.04	817.00	547.29	751.65	817.80
	Annual - Annuel	796.00	550.49	507.12	600.07	715.48	775.37	836.35	814.11	555.80	757.28	814.94
	2008											
	Quarter 1 - Trimestre 1	784.65	563.10	507.92	569.63	686.60	744.17	834.59	803.99	543.44	726.75	805.18
	Quarter 2 - Trimestre 2	814.53	579.15	542.94	632.39	738.65	765.93	840.64	833.30	587.94	758.08	833.54
62	Health care & social assistance - Soins de santé et assistance sociale											
	2004											
	Quarter 1 - Trimestre 1	597.69	480.67	438.24	422.26	479.09	625.58	674.42	677.95	442.53	579.90	677.35
	Quarter 2 - Trimestre 2	612.22	502.24	462.22	432.59	475.36	638.22	689.59	691.24	461.33	585.83	690.95
	Quarter 3 - Trimestre 3	607.19	515.25	455.48	429.63	472.68	629.53	686.53	682.03	460.08	575.66	682.77
	Quarter 4 - Trimestre 4	609.18	519.81	470.82	436.74	468.06	637.10	688.48	682.15	470.13	578.33	683.18
	Annual - Annuel	606.61	504.49	456.73	430.41	473.74	632.51	684.80	683.35	458.60	579.99	683.59
	2005											
	Quarter 1 - Trimestre 1	616.00	508.89	477.33	447.11	471.59	626.47	706.13	692.83	474.01	566.99	694.63
	Quarter 2 - Trimestre 2	624.75	516.80	499.76	458.57	468.68	624.77	694.99	702.71	489.51	563.38	701.71
	Quarter 3 - Trimestre 3	639.86	518.12	526.62	498.11	517.94	644.57	694.42	707.58	514.69	595.60	705.97
	Quarter 4 - Trimestre 4	635.60	522.03	520.75	488.14	493.64	645.98	702.82	704.34	509.90	587.16	704.16
	Annual - Annuel	629.20	516.38	506.18	473.51	487.93	635.43	699.58	702.03	497.14	578.26	701.72
	2006											
	Quarter 1 - Trimestre 1	626.49	510.31	503.37	463.00	486.20	662.96	720.98	694.72	490.76	594.18	697.86
	Quarter 2 - Trimestre 2	624.12	517.73	508.60	469.67	484.82	641.83	695.97	692.77	496.75	580.19	693.10
	Quarter 3 - Trimestre 3	632.69	527.24	510.96	480.19	476.91	619.41	739.99	708.84	502.80	552.46	711.78
	Quarter 4 - Trimestre 4	661.90	540.02	522.16	495.24	496.89	632.74	728.14	755.21	516.10	570.49	752.67
	Annual - Annuel	636.31	524.02	511.28	477.32	486.18	639.94	720.57	712.96	501.71	574.15	713.75
	2007											
	Quarter 1 - Trimestre 1	660.72	507.26	503.58	503.30	525.12	654.91	742.93	753.01	504.15	593.77	752.08
	Quarter 2 - Trimestre 2	668.40	545.53	526.85	504.84	502.59	640.49	718.82	763.40	522.26	574.16	759.34
	Quarter 3 - Trimestre 3	674.97	545.39	524.77	494.13	477.62	628.82	770.92	774.25	517.13	559.53	773.95
	Quarter 4 - Trimestre 4	683.46	559.85	537.65	512.92	497.53	637.32	749.70	782.35	532.47	574.27	779.40
	Annual - Annuel	671.94	539.47	523.27	503.78	500.70	640.17	745.81	768.38	519.04	575.26	766.31
	2008											
	Quarter 1 - Trimestre 1	691.47	556.65	557.50	528.91	505.24	652.56	768.68	786.17	546.69	585.16	784.56
	Quarter 2 - Trimestre 2	683.85	550.53	550.31	524.40	501.55	637.67	745.81	778.69	540.31	575.74	775.74

Table 11
Quarterly and Annual Estimates of Average Weekly Earnings
(including overtime) by Enterprise Size of Employment, for
All Employees, for Selected Industries, Canada, Provinces
and Territories.

(Continued - suite)

Tableau 11
Estimations trimestrielles et annuelles de la rémunération
hebdomadaire moyenne (avec surtemps), par taille d'entreprise
selon l'emploi, pour l'ensemble des salariés pour une sélection
d'industries, Canada, provinces et territoires.

NAICS 2007	Industry	Size - Taille										
		All Sizes - Toutes les tailles	0-4	5-19	20-49	50-99	100-299	300-499	500 +	0-49	50-299	300 +
SCIAN 2007	Industrie											
QUÉBEC												
71	Arts, entertainment & recreation - Arts, spectacles et loisirs											
	2004											
	Quarter 1 - Trimestre 1	\$431.94	\$487.68	\$342.25	\$297.53	\$325.29	\$356.42	\$267.32	\$659.34	\$351.95	\$341.93	\$584.85
	Quarter 2 - Trimestre 2	449.17	495.14	337.70	320.72	354.87	393.00	389.87	702.00	356.48	374.81	670.40
	Quarter 3 - Trimestre 3	449.13	494.40	358.03	344.75	342.10	414.68	341.76	688.10	371.86	380.60	628.77
	Quarter 4 - Trimestre 4	450.47	533.72	360.21	325.39	327.42	444.92	378.37	703.98	373.62	390.24	671.97
	Annual - Annuel	445.51	502.75	349.93	324.41	338.91	404.83	327.58	687.25	364.07	373.86	634.85
	2005											
	Quarter 1 - Trimestre 1	447.30	516.69	363.77	329.83	334.65	408.36	312.63	635.07	380.87	368.69	581.38
	Quarter 2 - Trimestre 2	461.07	494.75	352.03	337.29	340.41	430.25	385.71	734.18	369.97	385.17	704.32
	Quarter 3 - Trimestre 3	453.61	494.99	349.64	365.89	356.77	392.98	395.74	703.58	379.47	375.04	650.25
	Quarter 4 - Trimestre 4	467.13	536.69	362.07	339.74	349.62	399.29	289.28	736.79	381.33	375.33	708.36
	Annual - Annuel	457.24	510.25	356.52	344.71	346.47	406.64	352.83	700.87	377.81	376.42	656.53
	2006											
	Quarter 1 - Trimestre 1	454.48	541.13	361.50	316.47	346.92	380.07	287.18	651.57	376.09	365.38	609.04
	Quarter 2 - Trimestre 2	460.78	497.13	359.44	336.66	352.00	421.21	479.45	690.76	374.55	386.99	681.56
	Quarter 3 - Trimestre 3	457.36	531.18	358.07	357.70	375.66	393.70	405.76	667.86	383.63	385.23	650.08
	Quarter 4 - Trimestre 4	469.10	553.46	374.27	349.66	368.27	418.61	412.88	695.78	395.24	391.29	660.93
	Annual - Annuel	460.28	529.99	363.22	341.72	362.24	402.34	372.78	675.05	382.53	382.84	648.35
	2007											
	Quarter 1 - Trimestre 1	444.21	503.83	347.33	309.44	350.49	362.52	336.63	624.16	363.55	357.23	605.56
	Quarter 2 - Trimestre 2	465.57	543.20	373.30	350.89	395.24	406.34	373.03	677.21	391.58	400.25	648.40
	Quarter 3 - Trimestre 3	455.23	533.97	366.36	370.11	371.08	398.32	410.92	634.58	394.27	385.16	613.82
	Quarter 4 - Trimestre 4	477.58	550.02	379.17	374.14	391.45	440.81	388.29	672.48	405.58	412.07	651.47
	Annual - Annuel	460.61	532.64	366.86	353.96	379.34	400.37	380.59	650.40	389.55	389.56	628.40
	2008											
	Quarter 1 - Trimestre 1	490.79	576.41	416.56	395.06	402.66	433.53	436.41	417.75	606.66
	Quarter 2 - Trimestre 2	508.65	578.56	424.67	422.13	413.09	475.02	448.22	443.08	666.55
72	Accommodation & food services - Hébergement et services de restauration											
	2004											
	Quarter 1 - Trimestre 1	272.85	269.10	245.86	254.77	267.13	293.48	294.54	390.37	251.60	278.29	370.32
	Quarter 2 - Trimestre 2	291.59	283.42	264.99	276.09	292.33	319.94	347.43	379.66	271.49	303.86	373.12
	Quarter 3 - Trimestre 3	300.03	300.21	275.27	286.86	300.55	328.08	355.26	368.04	282.69	312.18	365.26
	Quarter 4 - Trimestre 4	282.46	287.20	259.84	265.11	275.64	303.68	357.64	362.19	264.59	287.31	361.32
	Annual - Annuel	287.14	286.04	261.78	271.17	284.49	311.89	339.25	374.67	268.04	296.00	367.39
	2005											
	Quarter 1 - Trimestre 1	283.43	283.24	263.67	272.31	279.54	293.03	307.94	363.89	269.20	285.34	352.39
	Quarter 2 - Trimestre 2	293.25	288.96	271.18	280.17	293.93	311.97	343.69	363.76	276.86	301.49	359.30
	Quarter 3 - Trimestre 3	301.73	299.18	280.82	290.65	307.99	316.60	338.16	364.15	286.97	311.60	358.70
	Quarter 4 - Trimestre 4	292.50	285.64	271.59	278.79	289.65	311.00	364.91	367.43	276.25	298.49	366.85
	Annual - Annuel	292.99	289.54	271.98	280.74	293.41	308.52	339.58	364.77	277.55	299.76	359.32
	2006											
	Quarter 1 - Trimestre 1	286.59	277.03	263.16	273.49	287.94	306.70	336.84	369.17	268.90	295.60	362.86
	Quarter 2 - Trimestre 2	294.26	297.81	271.27	279.47	293.52	311.94	330.21	380.82	277.08	301.17	371.16
	Quarter 3 - Trimestre 3	315.38	323.92	294.32	302.58	317.09	339.03	363.19	374.90	300.43	326.41	372.69
	Quarter 4 - Trimestre 4	317.09	334.22	295.67	299.88	315.63	334.60	358.51	396.11	300.92	323.62	388.13
	Annual - Annuel	303.68	307.08	281.39	289.34	303.99	323.88	347.56	380.24	287.14	312.30	373.81
	2007											
	Quarter 1 - Trimestre 1	314.37	321.30	286.43	298.29	324.10	327.21	346.24	402.77	294.63	325.42	390.38
	Quarter 2 - Trimestre 2	324.54	337.09	303.43	307.69	326.78	334.78	369.80	399.61	308.68	330.17	393.32
	Quarter 3 - Trimestre 3	332.67	354.64	311.83	318.51	333.45	338.22	354.96	402.88	319.22	335.37	392.35
	Quarter 4 - Trimestre 4	327.89	343.32	306.11	311.50	326.49	326.19	377.82	402.63	312.33	326.37	397.51
	Annual - Annuel	325.13	340.16	302.13	309.23	327.91	331.73	362.45	402.00	309.00	329.49	393.55
	2008											
	Quarter 1 - Trimestre 1	322.84	328.40	304.46	313.93	322.11	317.74	343.32	389.29	310.78	320.29	378.51
	Quarter 2 - Trimestre 2	332.46	341.98	320.55	327.40	331.53	331.37	335.63	374.65	325.50	331.47	365.52
81	Other services (except public administration) - Autres services, sauf les administration publiques											
	2004											
	Quarter 1 - Trimestre 1	499.17	455.76	478.67	521.26	574.14	541.54	489.61	597.91	479.97	557.26	566.54
	Quarter 2 - Trimestre 2	518.54	464.31	496.38	557.67	633.06	556.99	535.28	590.29	497.76	592.81	576.91
	Quarter 3 - Trimestre 3	518.98	474.25	495.80	545.62	623.32	574.76	542.95	558.59	499.65	596.92	554.96
	Quarter 4 - Trimestre 4	518.37	475.74	490.89	540.90	628.80	554.56	682.04	563.53	496.37	588.46	584.72
	Annual - Annuel	513.90	467.48	490.49	541.56	615.03	557.41	551.39	576.63	493.55	584.27	570.68
	2005											
	Quarter 1 - Trimestre 1	521.57	470.65	493.11	562.82	616.07	524.25	721.47	585.85	500.08	568.19	613.02
	Quarter 2 - Trimestre 2	538.32	484.86	514.57	570.13	634.47	551.47	698.34	610.66	516.70	590.14	625.29
	Quarter 3 - Trimestre 3	535.27	478.25	512.38	566.20	625.27	563.27	675.97	615.98	512.61	590.59	624.63
	Quarter 4 - Trimestre 4	536.00	487.28	516.05	547.10	620.98	587.81	686.62	579.47	513.56	602.64	601.62
	Annual - Annuel	532.90	480.26	509.24	561.53	624.27	557.92	696.77	598.14	510.83	588.28	615.90

Table 11
Quarterly and Annual Estimates of Average Weekly Earnings
(including overtime) by Enterprise Size of Employment, for
All Employees, for Selected Industries, Canada, Provinces
and Territories.

(Continued - suite)

Tableau 11
Estimations trimestrielles et annuelles de la rémunération
hebdomadaire moyenne (avec surtemps), par taille d'entreprise
selon l'emploi, pour l'ensemble des salariés pour une sélection
d'industries, Canada, provinces et territoires.

NAICS 2007	Industry	Size - Taille										
		All Sizes - Toutes les tailles	0-4	5-19	20-49	50-99	100-299	300-499	500 +	0-49	50-299	300 +
SCIAN 2007	Industrie											
QUÉBEC												
81	Other services (except public administration) - Autres services, sauf les administrations publiques											
	2006											
	Quarter 1 - Trimestre 1	\$536.80	\$489.08	\$507.10	\$557.24	\$605.66	\$589.94	\$705.72	\$603.34	\$511.46	\$597.03	\$622.60
	Quarter 2 - Trimestre 2	548.07	494.79	522.23	566.71	601.89	602.88	713.61	622.45	523.44	602.45	641.63
	Quarter 3 - Trimestre 3	552.53	495.10	531.42	579.41	624.70	597.22	662.31	629.57	529.88	608.90	634.97
	Quarter 4 - Trimestre 4	562.72	518.19	543.20	571.43	608.13	625.60	621.08	645.84	541.47	617.97	640.84
	Annual - Annuel	550.05	499.30	526.03	568.89	610.04	604.03	678.26	624.38	526.65	606.65	634.69
	2007											
	Quarter 1 - Trimestre 1	557.73	498.96	529.73	580.86	626.55	645.89	580.93	671.83	530.74	636.92	648.68
	Quarter 2 - Trimestre 2	569.12	520.11	543.40	585.30	626.28	655.88	529.96	682.84	545.18	642.27	645.34
	Quarter 3 - Trimestre 3	577.04	529.67	559.51	594.91	647.88	645.45	404.80	667.04	557.96	646.52	620.08
	Quarter 4 - Trimestre 4	572.04	529.13	551.69	578.91	641.86	646.94	403.17	670.58	550.57	644.65	622.74
	Annual - Annuel	569.09	519.42	546.35	585.08	635.76	648.51	493.77	672.98	546.25	642.73	634.44
	2008											
	Quarter 1 - Trimestre 1	573.75	532.31	556.94	574.42	631.82	610.33	572.86	680.76	553.35	619.49	655.73
	Quarter 2 - Trimestre 2	576.49	537.19	562.11	579.58	611.22	614.26	577.91	677.61	558.84	612.92	656.78
91	Public administration - Administrations publiques											
	2004											
	Quarter 1 - Trimestre 1	909.67	597.91	500.27	526.76	676.77	776.18	792.50	968.19	520.55	747.29	961.93
	Quarter 2 - Trimestre 2	890.09	605.83	487.80	526.79	691.28	770.34	777.20	943.11	516.24	747.50	936.95
	Quarter 3 - Trimestre 3	880.89	636.88	480.77	544.22	697.01	757.20	753.40	932.82	521.83	739.92	927.03
	Quarter 4 - Trimestre 4	895.50	623.93	497.13	529.37	721.39	761.37	840.83	945.82	522.13	749.96	942.35
	Annual - Annuel	893.91	616.10	491.39	531.64	696.11	766.18	790.45	947.32	520.18	746.00	941.91
	2005											
	Quarter 1 - Trimestre 1	906.31	611.88	494.83	556.01	741.07	767.25	832.67	955.68	531.57	759.73	951.83
	Quarter 2 - Trimestre 2	901.03	629.69	502.58	555.82	709.38	805.29	855.65	946.64	536.95	776.53	943.87
	Quarter 3 - Trimestre 3	911.36	704.84	631.13	664.14	757.26	815.28	834.47	950.51	652.16	798.40	945.85
	Quarter 4 - Trimestre 4	931.20	727.69	649.29	661.53	778.41	832.02	867.63	970.51	660.64	815.49	966.64
	Annual - Annuel	912.52	666.60	570.65	613.28	746.88	805.10	847.65	955.80	597.73	787.84	952.02
	2006											
	Quarter 1 - Trimestre 1	942.69	677.60	594.88	626.64	732.64	811.89	862.34	990.49	615.91	787.03	985.57
	Quarter 2 - Trimestre 2	942.74	704.30	602.34	627.42	736.73	820.22	889.04	987.22	621.72	796.28	984.18
	Quarter 3 - Trimestre 3	936.67	686.42	597.84	631.45	723.05	773.20	848.32	991.00	620.09	759.90	985.69
	Quarter 4 - Trimestre 4	940.48	685.06	608.85	626.94	762.89	807.41	849.06	990.97	623.08	794.60	985.18
	Annual - Annuel	940.62	688.21	600.99	628.19	738.91	801.59	860.97	989.89	620.25	783.60	985.14
	2007											
	Quarter 1 - Trimestre 1	963.71	691.26	615.68	654.99	784.21	853.28	877.57	1,011.66	639.49	834.50	1,006.04
	Quarter 2 - Trimestre 2	956.60	725.80	614.88	654.22	752.80	821.90	883.82	1,007.63	642.06	804.47	1,002.27
	Quarter 3 - Trimestre 3	952.57	717.98	594.75	652.72	745.22	827.63	910.89	1,003.27	630.03	805.05	999.21
	Quarter 4 - Trimestre 4	971.10	706.39	619.60	663.85	775.74	859.57	929.92	1,020.00	645.88	835.46	1,016.29
	Annual - Annuel	960.90	710.10	611.07	656.39	764.33	840.05	900.49	1,010.58	639.31	819.49	1,005.89
	2008											
	Quarter 1 - Trimestre 1	953.08	679.01	564.64	605.37	721.00	836.13	884.83	1,008.03	591.90	805.79	1,003.76
	Quarter 2 - Trimestre 2	949.55	711.74	595.29	614.25	685.49	790.08	841.79	1,010.43	612.18	762.60	1,003.42
11-91N	Industrial aggregate (excluding unclassified) - Ensemble des industries sauf les entreprises non classifiées											
	2004											
	Quarter 1 - Trimestre 1	661.04	521.91	496.38	545.76	590.13	662.10	712.20	788.43	519.04	629.98	781.05
	Quarter 2 - Trimestre 2	670.50	534.75	515.13	569.16	613.79	667.23	719.74	792.00	538.25	643.48	784.94
	Quarter 3 - Trimestre 3	671.57	550.28	518.99	564.53	610.29	664.19	729.67	796.79	541.48	640.33	790.01
	Quarter 4 - Trimestre 4	670.17	555.24	520.94	564.46	608.55	668.65	724.29	786.31	543.48	641.97	780.59
	Annual - Annuel	668.39	540.76	513.08	561.21	605.90	665.59	721.53	790.86	535.78	639.07	784.14
	2005											
	Quarter 1 - Trimestre 1	673.23	546.54	518.66	566.64	610.67	669.73	733.14	789.30	541.41	643.32	784.29
	Quarter 2 - Trimestre 2	685.07	559.99	536.61	583.11	620.18	681.85	736.88	802.81	557.97	654.17	796.94
	Quarter 3 - Trimestre 3	694.27	575.32	558.48	599.88	634.21	689.27	744.38	808.44	576.74	664.49	802.30
	Quarter 4 - Trimestre 4	692.45	585.37	566.68	601.61	631.90	689.22	739.82	794.20	582.92	663.67	789.29
	Annual - Annuel	686.37	566.94	545.51	588.20	624.46	682.70	738.66	798.66	565.10	656.61	793.19
	2006											
	Quarter 1 - Trimestre 1	693.87	584.31	556.48	593.08	630.14	693.56	746.93	798.80	575.19	665.35	794.18
	Quarter 2 - Trimestre 2	702.32	607.00	565.58	600.78	637.09	697.28	760.95	809.69	586.50	670.31	805.31
	Quarter 3 - Trimestre 3	706.94	610.83	571.96	607.99	642.99	699.85	771.87	816.36	592.78	674.13	812.30
	Quarter 4 - Trimestre 4	711.36	620.04	579.81	613.89	647.89	703.40	769.16	812.66	600.33	678.24	808.83
	Annual - Annuel	703.70	605.61	568.55	604.12	639.70	698.56	762.29	809.40	588.84	672.09	805.18
	2007											
	Quarter 1 - Trimestre 1	716.15	605.97	568.18	611.33	654.67	707.38	770.45	825.08	591.30	684.04	820.39
	Quarter 2 - Trimestre 2	724.88	623.16	584.05	621.70	660.16	719.82	780.70	833.72	605.50	682.81	829.01
	Quarter 3 - Trimestre 3	727.14	630.97	586.99	623.02	659.24	715.87	796.33	840.64	608.83	690.27	836.44
	Quarter 4 - Trimestre 4	732.65	642.38	595.98	628.83	664.58	720.53	798.31	838.73	617.19	695.29	835.11
	Annual - Annuel	725.29	625.74	583.98	621.40	659.75	715.99	786.79	834.54	605.89	690.69	830.25

Table 11
Quarterly and Annual Estimates of Average Weekly Earnings
(including overtime) by Enterprise Size of Employment, for
All Employees, for Selected Industries, Canada, Provinces
and Territories.

(Continued - suite)

Tableau 11
Estimations trimestrielles et annuelles de la rémunération
hebdomadaire moyenne (avec surtemps), par taille d'entreprise
selon l'emploi, pour l'ensemble des salariés pour une sélection
d'industries, Canada, provinces et territoires.

NAICS 2007	Industry	Size - Taille										
		All Sizes - Toutes les tailles	0-4	5-19	20-49	50-99	100-299	300-499	500 +	0-49	50-299	300 +
SCIAN 2007	Industrie											
QUÉBEC												
11-91N Industrial aggregate (excluding unclassified) - Ensemble des industries sauf les entreprises non classifiées												
2008												
	Quarter 1 - Trimestre 1	\$734.29	\$649.86	\$599.29	\$626.86	\$664.14	\$717.70	\$796.62	\$839.09	\$619.20	\$693.87	\$835.34
	Quarter 2 - Trimestre 2	742.28	667.71	613.98	637.43	668.05	726.23	793.39	848.62	632.76	699.89	843.63
ONTARIO												
11 Forestry, logging & support - Foresterie, exploitation et soutien												
2004												
	Quarter 1 - Trimestre 1	896.71	710.11	737.41	892.78	770.33	900.92	1,120.86
	Quarter 2 - Trimestre 2	862.54	679.45	732.10	883.78	745.35	854.56	1,031.45
	Quarter 3 - Trimestre 3	853.22	707.01	703.03	946.15	759.97	874.99	976.26
	Quarter 4 - Trimestre 4	923.76	750.36	804.59	985.17	833.71	955.15	1,075.09
	Annual - Annuel	883.50	712.38	743.70	929.94	778.82	893.89	1,046.04
2005												
	Quarter 1 - Trimestre 1	933.77	731.77	818.39	957.11	824.42	1,017.01	1,135.38
	Quarter 2 - Trimestre 2	881.44	695.45	766.76	901.94	780.15	860.90	1,055.80
	Quarter 3 - Trimestre 3	854.05	732.86	773.88	867.04	785.39	826.66	989.28
	Quarter 4 - Trimestre 4	875.64	797.87	831.23	875.70	832.56	850.55	982.05
	Annual - Annuel	885.28	740.01	798.63	899.93	806.29	879.86	1,038.75
2006												
	Quarter 1 - Trimestre 1	920.00	832.02	868.00	914.30	869.06	907.00	1,034.04
	Quarter 2 - Trimestre 2	895.16	782.34	838.14	836.92	817.48	865.24	1,026.00
	Quarter 3 - Trimestre 3	891.89	781.93	806.92	838.57	807.09	844.15	1,049.43
	Quarter 4 - Trimestre 4	915.50	821.69	846.65	868.08	844.55	903.80	1,072.84
	Annual - Annuel	905.44	804.35	840.42	866.12	835.29	879.74	1,044.73
2007												
	Quarter 1 - Trimestre 1	982.63	830.30	866.98	972.50	882.63	999.86	1,184.63
	Quarter 2 - Trimestre 2	992.09	835.65	904.55	944.50	890.77	927.70	1,164.60
	Quarter 3 - Trimestre 3	981.79	832.16	921.21	988.80	911.62	932.21	1,115.15
	Quarter 4 - Trimestre 4	1,005.97	904.37	970.41	1,013.89	964.87	1,033.41	1,083.38
	Annual - Annuel	990.29	849.56	915.05	983.06	913.17	969.77	1,137.44
2008												
	Quarter 1 - Trimestre 1	1,083.11	949.72	1,016.03	1,148.11	1,030.69	1,141.12	1,169.51
	Quarter 2 - Trimestre 2	946.12	776.21	850.91	900.26	841.61	1,031.12	1,089.45
21 Mining, quarrying & oil & gas extraction - Extraction minière, exploitation en carrière et extraction de pétrole et de gaz												
2004												
	Quarter 1 - Trimestre 1	1,148.55	931.60	775.27	830.90	824.23	1,122.06	1,220.91
	Quarter 2 - Trimestre 2	1,103.86	992.18	840.17	992.23	912.97	1,009.68	1,170.81
	Quarter 3 - Trimestre 3	1,135.30	972.38	903.75	942.02	925.98	1,030.90	1,203.98
	Quarter 4 - Trimestre 4	1,114.22	949.91	932.12	996.76	959.02	1,116.24	1,148.12
	Annual - Annuel	1,125.19	959.98	867.40	945.49	908.74	1,067.41	1,185.70
2005												
	Quarter 1 - Trimestre 1	1,100.56	926.03	805.25	868.33	848.69	1,109.98	1,147.77
	Quarter 2 - Trimestre 2	1,082.22	1,011.63	829.50	917.10	892.14	1,016.24	1,137.52
	Quarter 3 - Trimestre 3	1,085.74	1,050.86	947.94	980.18	976.54	1,062.42	1,113.66
	Quarter 4 - Trimestre 4	1,119.99	1,031.52	972.21	1,109.76	1,033.02	1,134.45	1,134.96
	Annual - Annuel	1,096.83	1,004.91	891.08	974.40	941.00	1,080.06	1,132.94
2006												
	Quarter 1 - Trimestre 1	1,115.57	1,054.03	965.61	950.81	978.14	1,138.73	1,138.13
	Quarter 2 - Trimestre 2	1,119.74	1,043.16	933.09	1,007.49	977.79	1,062.95	1,163.35
	Quarter 3 - Trimestre 3	1,086.20	985.73	933.50	894.50	926.62	1,047.63	1,129.95
	Quarter 4 - Trimestre 4	1,099.37	1,043.22	980.68	1,071.13	1,024.62	1,070.85	1,120.80
	Annual - Annuel	1,104.57	1,031.73	952.84	984.73	976.71	1,079.37	1,137.52
2007												
	Quarter 1 - Trimestre 1	1,140.38	1,125.36	1,099.01	1,109.74	1,106.81	1,107.16	1,154.29
	Quarter 2 - Trimestre 2	1,150.50	1,094.25	1,065.82	1,137.57	1,097.40	1,140.97	1,163.09
	Quarter 3 - Trimestre 3	1,162.72	1,105.75	1,035.10	986.72	1,025.86	1,131.87	1,197.33
	Quarter 4 - Trimestre 4	1,171.85	1,165.24	1,141.03	1,067.36	1,115.56	1,182.07	1,181.26
	Annual - Annuel	1,157.10	1,123.01	1,084.64	1,072.40	1,085.19	1,140.88	1,174.91
2008												
	Quarter 1 - Trimestre 1	1,239.68	1,218.44	1,196.24	1,066.57	1,152.64	1,259.07	1,251.24
	Quarter 2 - Trimestre 2	1,290.83	1,321.98	1,196.84	1,148.76	1,195.32	1,281.15	1,308.91
22 Utilities - Services publics												
2004												
	Quarter 1 - Trimestre 1	1,083.77	697.43	856.92	1,018.84	997.34	982.15	1,257.02	1,096.58	925.67	987.12	1,099.13
	Quarter 2 - Trimestre 2	1,049.06	735.02	854.28	950.25	993.70	961.75	1,143.94	1,060.85	891.47	971.27	1,062.56

Table 11
Quarterly and Annual Estimates of Average Weekly Earnings
(including overtime) by Enterprise Size of Employment, for
All Employees, for Selected Industries, Canada, Provinces
and Territories.

(Continued - suite)

Tableau 11
Estimations trimestrielles et annuelles de la rémunération
hebdomadaire moyenne (avec surtemps), par taille d'entreprise
selon l'emploi, pour l'ensemble des salariés pour une sélection
d'industries, Canada, provinces et territoires.

NAICS 2007	Industry	Size - Taille										
		All Sizes - Toutes les tailles	0-4	5-19	20-49	50-99	100-299	300-499	500 +	0-49	50-299	300 +
SCIAN 2007	Industrie											
ONTARIO												
22	Utilities - Services publics											
	2004											
	Quarter 3 - Trimestre 3	\$1,021.52	\$657.68	\$779.77	\$864.63	\$862.92	\$907.54	\$811.21	\$1,046.77	\$811.08	\$896.00	\$1,042.58
	Quarter 4 - Trimestre 4	1,060.33	753.66	822.50	843.39	892.26	907.90	708.12	1,095.05	826.39	904.13	1,085.75
	Annual - Annuel	1,053.47	711.34	828.53	914.89	941.78	937.67	958.00	1,074.59	862.02	938.82	1,072.31
	2005											
	Quarter 1 - Trimestre 1	1,035.50	711.27	804.89	807.37	1,005.05	876.22	795.86	912.83	1,057.87
	Quarter 2 - Trimestre 2	1,050.47	721.91	775.31	806.96	959.37	855.74	787.16	883.20	1,078.73
	Quarter 3 - Trimestre 3	1,037.43	733.17	761.57	828.16	910.36	908.15	793.84	908.81	1,062.75
	Quarter 4 - Trimestre 4	1,046.10	757.85	832.26	892.24	877.34	936.20	857.53	920.22	1,067.21
	Annual - Annuel	1,042.42	731.72	792.87	834.87	937.43	894.19	808.87	906.33	1,066.70
	2006											
	Quarter 1 - Trimestre 1	1,055.88	826.93	889.85	887.39	924.16	931.49	963.59	1,079.64	881.65	929.21	1,075.62
	Quarter 2 - Trimestre 2	1,048.15	735.85	863.32	903.59	984.28	923.12	951.78	1,070.57	873.13	942.79	1,065.92
	Quarter 3 - Trimestre 3	1,052.31	763.46	848.36	876.63	967.74	939.48	975.12	1,075.55	853.13	948.80	1,071.75
	Quarter 4 - Trimestre 4	1,071.03	850.59	880.12	886.27	936.54	936.31	922.98	1,099.74	879.98	936.39	1,093.08
	Annual - Annuel	1,056.82	794.70	869.88	888.65	952.84	932.72	953.22	1,081.33	871.57	939.25	1,076.54
	2007											
	Quarter 1 - Trimestre 1	1,076.90	833.47	880.80	896.66	937.16	938.01	924.13	1,107.52	882.74	937.75	1,099.32
	Quarter 2 - Trimestre 2	1,087.99	810.84	864.54	880.32	956.72	970.41	934.76	1,118.43	866.08	966.05	1,111.09
	Quarter 3 - Trimestre 3	1,081.27	752.48	865.63	861.88	926.86	920.45	952.29	1,115.34	849.73	922.48	1,109.39
	Quarter 4 - Trimestre 4	1,125.12	826.17	910.15	933.67	968.68	980.30	1,004.66	1,154.34	910.70	976.63	1,150.97
	Annual - Annuel	1,092.83	804.75	880.08	892.39	947.57	952.42	946.86	1,124.03	876.85	950.89	1,117.67
	2008											
	Quarter 1 - Trimestre 1	1,123.25	852.05	952.48	995.04	1,021.54	1,023.22	961.88	1,022.72	1,143.16
	Quarter 2 - Trimestre 2	1,148.37	837.01	926.00	1,000.75	977.75	1,050.49	960.03	1,030.66	1,167.99
23	Construction - Construction											
	2004											
	Quarter 1 - Trimestre 1	889.51	674.45	791.42	987.52	1,007.55	996.40	1,156.39	1,124.73	814.33	1,002.36	1,131.13
	Quarter 2 - Trimestre 2	886.92	668.46	775.42	981.23	1,041.43	990.96	1,143.99	1,122.20	806.49	1,017.73	1,127.71
	Quarter 3 - Trimestre 3	885.13	676.48	771.09	952.53	1,058.99	1,017.23	1,155.05	1,090.09	799.06	1,039.67	1,107.15
	Quarter 4 - Trimestre 4	898.27	688.62	795.63	978.96	1,042.69	1,008.64	1,081.90	1,131.16	819.60	1,025.98	1,119.64
	Annual - Annuel	889.96	677.29	782.87	974.15	1,039.72	1,004.10	1,133.89	1,116.82	809.60	1,022.89	1,120.90
	2005											
	Quarter 1 - Trimestre 1	897.80	675.85	816.93	980.25	1,003.93	1,029.35	1,156.88	1,145.54	818.78	1,016.36	1,148.10
	Quarter 2 - Trimestre 2	923.74	690.23	812.42	1,003.79	1,057.99	1,054.87	1,233.87	1,188.03	832.97	1,056.40	1,199.65
	Quarter 3 - Trimestre 3	922.66	746.25	832.84	959.08	1,014.31	1,025.19	1,152.81	1,172.07	846.18	1,019.91	1,167.38
	Quarter 4 - Trimestre 4	907.77	745.19	825.87	943.49	984.95	1,002.03	1,083.85	1,110.43	840.33	993.88	1,105.15
	Annual - Annuel	913.67	714.80	822.41	970.36	1,015.33	1,026.98	1,158.99	1,152.59	835.33	1,021.28	1,154.06
	2006											
	Quarter 1 - Trimestre 1	917.32	760.93	851.04	962.20	984.15	1,014.50	1,095.99	1,105.71	854.93	1,000.04	1,103.84
	Quarter 2 - Trimestre 2	908.05	769.29	842.49	943.65	987.81	1,010.99	1,076.96	1,070.95	848.55	1,000.03	1,072.32
	Quarter 3 - Trimestre 3	914.12	800.61	856.63	937.65	975.96	994.42	1,027.64	1,060.04	864.67	985.77	1,052.55
	Quarter 4 - Trimestre 4	919.51	779.43	853.26	954.11	1,012.85	1,016.62	1,051.74	1,065.07	860.67	1,014.72	1,061.84
	Annual - Annuel	914.70	778.02	850.99	948.69	990.66	1,008.39	1,060.19	1,074.88	857.41	999.87	1,071.58
	2007											
	Quarter 1 - Trimestre 1	922.13	788.91	872.34	961.57	979.47	1,001.20	1,048.47	1,060.62	871.89	990.26	1,057.74
	Quarter 2 - Trimestre 2	934.44	781.49	859.90	975.09	1,022.17	1,046.29	1,080.03	1,094.32	869.39	1,034.42	1,091.18
	Quarter 3 - Trimestre 3	949.67	786.27	854.80	992.35	1,044.45	1,078.31	1,070.75	1,130.56	877.20	1,061.54	1,117.15
	Quarter 4 - Trimestre 4	951.68	824.10	873.13	978.65	1,008.22	1,038.12	1,069.48	1,123.75	891.73	1,023.42	1,110.68
	Annual - Annuel	940.43	794.62	864.67	977.97	1,015.83	1,044.00	1,067.37	1,104.05	877.86	1,030.06	1,095.59
	2008											
	Quarter 1 - Trimestre 1	942.61	779.57	859.36	976.44	993.33	1,050.40	1,033.08	1,174.32	869.32	1,023.20	1,144.44
	Quarter 2 - Trimestre 2	966.19	790.80	868.37	1,015.44	1,050.00	1,079.95	1,123.77	1,160.91	888.01	1,064.94	1,153.41
31-33	Manufacturing - Fabrication											
	2004											
	Quarter 1 - Trimestre 1	933.17	684.01	731.18	832.43	840.56	881.12	930.30	1,037.02	776.64	866.55	1,021.81
	Quarter 2 - Trimestre 2	938.86	693.13	750.28	849.11	864.03	894.72	909.84	1,036.03	793.70	883.45	1,017.19
	Quarter 3 - Trimestre 3	937.31	710.88	750.02	852.61	851.16	886.82	921.85	1,035.71	797.74	873.74	1,018.27
	Quarter 4 - Trimestre 4	933.55	747.61	774.11	867.18	863.60	877.16	904.14	1,022.44	818.15	872.21	1,005.05
	Annual - Annuel	935.74	708.13	751.41	850.32	854.95	884.93	916.44	1,032.82	796.50	874.01	1,015.60
	2005											
	Quarter 1 - Trimestre 1	940.12	707.33	761.50	853.04	857.49	885.26	920.18	1,038.33	801.55	875.13	1,021.19
	Quarter 2 - Trimestre 2	952.02	742.15	784.83	884.30	871.46	910.96	899.62	1,043.81	831.10	896.39	1,022.72
	Quarter 3 - Trimestre 3	962.58	800.51	826.32	882.98	895.52	918.59	907.81	1,050.37	852.80	910.06	1,029.63
	Quarter 4 - Trimestre 4	968.42	818.70	845.14	891.23	902.92	918.46	911.86	1,056.00	865.86	912.80	1,035.11
	Annual - Annuel	955.75	767.43	804.37	878.11	881.94	908.38	909.82	1,047.05	838.02	898.68	1,027.09
	2006											
	Quarter 1 - Trimestre 1	967.08	805.15	834.62	890.41	905.15	921.23	923.12	1,050.36	860.00	915.32	1,033.14
	Quarter 2 - Trimestre 2	961.51	808.91	842.25	894.79	902.95	917.30	913.96	1,040.30	865.14	912.04	1,022.25
	Quarter 3 - Trimestre 3	969.99	802.44	833.08	890.66	905.07	932.83	924.77	1,054.40	858.87	922.70	1,035.05

Table 11
Quarterly and Annual Estimates of Average Weekly Earnings
(including overtime) by Enterprise Size of Employment, for
All Employees, for Selected Industries, Canada, Provinces
and Territories.

(Continued - suite)

Tableau 11
Estimations trimestrielles et annuelles de la rémunération
hebdomadaire moyenne (avec surtemps), par taille d'entreprise
selon l'emploi, pour l'ensemble des salariés pour une sélection
d'industries, Canada, provinces et territoires.

NAICS 2007	Industry	Size - Taille										
		All Sizes - Toutes les tailles	0-4	5-19	20-49	50-99	100-299	300-499	500 +	0-49	50-299	300 +
SCIAN 2007	Industrie											
ONTARIO												
31-33 Manufacturing - Fabrication												
	2006											
	Quarter 4 - Trimestre 4	\$981.95	\$840.09	\$864.49	\$908.25	\$919.88	\$941.92	\$937.71	\$1,062.34	\$884.01	\$933.91	\$1,044.03
	Annual - Annuel	970.07	813.97	843.65	896.00	908.20	928.30	924.90	1,051.74	866.98	920.95	1,033.53
	2007											
	Quarter 1 - Trimestre 1	998.47	833.21	852.45	917.11	926.88	959.96	962.59	1,087.52	883.16	947.93	1,068.69
	Quarter 2 - Trimestre 2	1,004.73	839.56	864.11	924.40	934.38	962.53	964.44	1,096.24	891.68	952.10	1,075.86
	Quarter 3 - Trimestre 3	1,000.92	824.17	842.49	911.43	919.39	960.79	980.03	1,097.75	875.07	945.43	1,079.92
	Quarter 4 - Trimestre 4	1,019.50	877.22	878.70	937.88	952.70	974.43	991.97	1,110.52	908.18	966.36	1,091.54
	Annual - Annuel	1,005.86	843.45	859.42	922.69	933.33	964.39	974.84	1,097.90	889.50	952.92	1,078.92
	2008											
	Quarter 1 - Trimestre 1	1,022.85	852.68	867.59	935.66	957.96	976.90	1,008.35	1,116.74	900.17	969.92	1,099.82
	Quarter 2 - Trimestre 2	1,023.40	862.40	878.84	951.24	956.55	979.64	1,024.80	1,110.14	913.24	970.99	1,095.91
41 Wholesale Trade - Commerce de gros												
	2004											
	Quarter 1 - Trimestre 1	863.46	737.10	778.61	846.00	872.58	935.52	927.36	903.22	797.68	909.02	906.62
	Quarter 2 - Trimestre 2	868.12	745.28	792.70	879.27	909.55	903.56	949.38	890.29	818.01	906.03	899.05
	Quarter 3 - Trimestre 3	862.36	768.02	781.74	854.69	880.29	893.65	919.45	908.63	807.88	888.13	910.34
	Quarter 4 - Trimestre 4	867.17	789.16	813.61	881.99	883.49	911.14	884.70	877.80	835.78	900.07	878.83
	Annual - Annuel	865.28	760.02	791.68	865.51	886.43	910.80	920.40	895.01	814.89	900.76	898.80
	2005											
	Quarter 1 - Trimestre 1	862.57	753.29	792.62	863.98	910.62	929.25	877.00	872.85	813.45	921.89	873.49
	Quarter 2 - Trimestre 2	885.88	785.03	815.07	910.28	925.30	939.43	899.10	893.95	846.86	933.62	894.78
	Quarter 3 - Trimestre 3	900.24	806.76	830.54	875.72	905.65	914.61	920.13	968.50	844.24	910.92	960.95
	Quarter 4 - Trimestre 4	908.41	829.04	852.36	898.60	916.36	916.33	927.17	959.30	866.09	916.34	954.27
	Annual - Annuel	889.35	793.82	822.71	887.26	914.51	924.94	905.94	923.94	842.78	920.69	921.11
	2006											
	Quarter 1 - Trimestre 1	922.66	825.33	854.87	904.91	947.33	936.46	967.06	975.24	868.93	940.84	973.99
	Quarter 2 - Trimestre 2	928.47	828.56	854.49	910.51	943.03	936.44	1,001.44	988.10	871.55	939.11	990.09
	Quarter 3 - Trimestre 3	936.96	840.08	859.45	900.85	930.71	938.78	1,016.39	1,019.10	871.96	935.40	1,018.68
	Quarter 4 - Trimestre 4	948.43	854.68	880.76	920.09	942.23	942.97	1,040.11	1,018.74	891.00	942.66	1,022.44
	Annual - Annuel	934.20	837.43	862.40	909.08	940.67	938.63	1,007.80	1,000.33	875.90	939.47	1,001.51
	2007											
	Quarter 1 - Trimestre 1	960.63	826.98	876.38	927.54	952.77	953.51	1,094.38	1,045.27	887.12	953.21	1,053.30
	Quarter 2 - Trimestre 2	963.96	835.28	870.75	930.12	957.70	941.20	1,035.75	1,074.31	887.30	947.90	1,068.04
	Quarter 3 - Trimestre 3	961.82	833.67	873.80	925.45	942.33	943.80	1,047.68	1,070.42	886.89	943.21	1,066.57
	Quarter 4 - Trimestre 4	963.95	873.51	898.99	935.96	942.19	935.73	1,050.48	1,048.83	908.86	938.35	1,049.10
	Annual - Annuel	962.60	842.41	879.99	929.79	948.66	943.43	1,056.86	1,059.71	892.59	945.55	1,059.24
	2008											
	Quarter 1 - Trimestre 1	966.58	852.55	879.90	935.12	964.25	970.52	1,055.61	1,046.90	896.25	967.89	1,048.30
	Quarter 2 - Trimestre 2	966.06	872.88	887.97	944.25	978.51	963.88	996.80	1,040.47	907.14	970.07	1,033.05
44-45 Retail trade - Commerce de détail												
	2004											
	Quarter 1 - Trimestre 1	461.11	456.91	438.40	484.15	515.60	470.94	683.69	439.08	458.63	495.51	447.30
	Quarter 2 - Trimestre 2	471.95	444.55	427.03	514.09	554.74	495.22	553.60	453.04	460.18	528.11	456.56
	Quarter 3 - Trimestre 3	475.34	444.24	434.45	516.75	553.19	488.62	564.17	459.35	464.57	523.95	462.73
	Quarter 4 - Trimestre 4	473.32	478.41	450.65	534.31	551.73	469.96	533.13	443.72	484.75	514.64	446.85
	Annual - Annuel	470.51	455.99	437.51	512.15	543.83	481.02	581.48	448.76	467.01	515.51	453.26
	2005											
	Quarter 1 - Trimestre 1	474.64	464.58	437.42	518.26	537.66	486.30	509.84	459.12	470.65	514.32	460.91
	Quarter 2 - Trimestre 2	494.31	485.23	455.10	543.76	573.20	497.87	565.65	473.82	491.28	538.43	476.65
	Quarter 3 - Trimestre 3	494.86	475.66	464.86	548.43	567.95	498.65	539.93	472.63	495.80	535.99	475.09
	Quarter 4 - Trimestre 4	494.59	498.18	476.52	548.16	561.15	489.56	514.36	469.47	505.69	528.36	471.33
	Annual - Annuel	489.70	480.83	458.60	539.83	560.26	493.20	530.25	468.73	490.94	529.48	470.95
	2006											
	Quarter 1 - Trimestre 1	498.23	488.58	471.82	558.82	573.85	508.03	520.30	471.11	505.20	543.77	472.85
	Quarter 2 - Trimestre 2	505.72	496.90	478.05	557.90	586.77	495.90	524.13	483.74	509.03	544.00	485.12
	Quarter 3 - Trimestre 3	497.31	481.85	468.53	563.80	586.05	503.15	494.66	468.46	503.35	547.27	469.48
	Quarter 4 - Trimestre 4	497.42	511.94	491.98	569.18	574.93	492.93	521.08	459.94	522.56	537.12	462.56
	Annual - Annuel	499.64	494.83	477.54	562.42	580.40	499.88	514.92	470.57	510.02	543.02	472.25
	2007											
	Quarter 1 - Trimestre 1	500.12	492.90	477.06	557.59	569.07	509.43	565.96	473.65	507.73	541.21	476.89
	Quarter 2 - Trimestre 2	512.77	506.59	489.05	574.55	583.10	512.81	569.95	485.44	521.40	550.58	488.98
	Quarter 3 - Trimestre 3	515.05	498.41	486.90	575.61	586.70	528.58	528.01	490.41	519.38	559.77	492.01
	Quarter 4 - Trimestre 4	513.58	523.29	504.13	570.90	572.99	519.01	522.14	486.36	530.88	548.37	487.90
	Annual - Annuel	510.48	505.34	489.35	569.77	578.08	517.52	544.69	484.04	519.93	550.08	486.51
	2008											
	Quarter 1 - Trimestre 1	506.50	499.01	484.75	566.36	558.26	521.66	530.62	484.53	515.85	541.90	486.06
	Quarter 2 - Trimestre 2	522.13	517.87	500.67	567.20	571.05	526.28	542.19	505.40	527.27	551.12	506.74

Table 11
Quarterly and Annual Estimates of Average Weekly Earnings
(including overtime) by Enterprise Size of Employment, for
All Employees, for Selected Industries, Canada, Provinces
and Territories.

(Continued - suite)

Tableau 11
Estimations trimestrielles et annuelles de la rémunération
hebdomadaire moyenne (avec surtemps), par taille d'entreprise
selon l'emploi, pour l'ensemble des salariés pour une sélection
d'industries, Canada, provinces et territoires.

NAICS 2007	Industry	Size - Taille										
		All Sizes - Toutes les tailles	0-4	5-19	20-49	50-99	100-299	300-499	500 +	0-49	50-299	300 +
SCIAN 2007	Industrie											
ONTARIO												
48-49 Transportation & warehousing - Transport et entreposage												
2004												
	Quarter 1 - Trimestre 1	\$752.79	\$649.82	\$677.53	\$723.88	\$676.69	\$681.62	\$861.11	\$796.42	\$690.49	\$679.63	\$800.29
	Quarter 2 - Trimestre 2	763.52	653.36	701.24	752.24	707.07	709.36	827.06	798.24	712.02	708.39	800.10
	Quarter 3 - Trimestre 3	769.01	672.14	711.16	758.17	746.33	736.64	812.63	794.82	722.05	740.61	795.88
	Quarter 4 - Trimestre 4	767.41	697.82	717.89	775.19	714.80	733.11	788.35	792.30	736.48	725.52	792.05
	Annual - Annuel	763.22	668.68	702.03	752.47	710.80	714.79	821.46	795.43	715.38	713.15	797.05
2005												
	Quarter 1 - Trimestre 1	765.80	658.27	696.46	737.70	711.97	732.12	824.68	798.55	704.66	723.53	800.35
	Quarter 2 - Trimestre 2	782.28	696.54	739.92	785.15	749.62	744.47	820.31	804.14	748.57	746.68	805.29
	Quarter 3 - Trimestre 3	794.26	735.05	741.22	779.70	754.46	755.23	828.65	820.54	754.88	754.89	821.00
	Quarter 4 - Trimestre 4	786.64	748.59	748.96	779.79	752.60	725.28	806.25	811.14	761.09	736.80	810.85
	Annual - Annuel	782.25	710.23	731.91	770.86	742.29	739.07	819.99	808.57	742.65	740.45	809.30
2006												
	Quarter 1 - Trimestre 1	784.79	706.28	722.40	773.34	725.91	728.23	825.90	817.72	739.12	727.27	818.21
	Quarter 2 - Trimestre 2	785.86	712.36	729.20	779.67	737.76	741.06	831.06	813.47	745.97	739.67	814.53
	Quarter 3 - Trimestre 3	784.51	716.46	745.05	786.85	750.01	754.94	833.93	803.24	755.50	752.87	805.08
	Quarter 4 - Trimestre 4	783.01	743.38	748.61	785.24	739.18	723.87	868.26	802.87	761.98	730.10	806.65
	Annual - Annuel	784.54	719.92	736.44	781.35	738.23	736.79	839.63	809.34	750.77	737.39	811.14
2007												
	Quarter 1 - Trimestre 1	780.96	722.35	749.73	792.04	725.76	738.38	841.70	800.47	759.96	733.30	802.74
	Quarter 2 - Trimestre 2	784.82	698.60	737.90	773.52	736.26	730.24	858.82	813.90	743.00	732.62	816.33
	Quarter 3 - Trimestre 3	798.57	701.48	752.61	782.93	756.97	752.28	825.46	829.52	752.42	754.16	829.29
	Quarter 4 - Trimestre 4	795.77	739.24	760.68	783.39	754.36	737.10	809.25	824.01	764.26	744.19	823.00
	Annual - Annuel	790.00	715.47	750.26	782.87	743.22	739.30	832.31	816.87	754.86	740.88	817.78
2008												
	Quarter 1 - Trimestre 1	809.20	705.97	758.65	792.47	755.71	756.95	825.32	843.88	758.31	756.44	842.85
	Quarter 2 - Trimestre 2	808.05	708.88	762.98	796.11	772.12	775.94	812.37	836.33	761.57	774.35	834.98
51 Information & cultural industries - Industrie de l'information et industrie culturelle												
2004												
	Quarter 1 - Trimestre 1	883.41	705.71	765.25	831.77	946.90	1,038.39	907.17	877.31	782.78	1,001.11	878.87
	Quarter 2 - Trimestre 2	887.50	710.86	763.37	862.22	901.59	1,019.51	963.69	884.99	794.93	971.89	888.63
	Quarter 3 - Trimestre 3	877.28	720.67	768.01	821.42	904.15	1,010.78	928.99	876.08	782.10	966.52	878.90
	Quarter 4 - Trimestre 4	881.94	827.49	757.13	862.97	931.85	988.98	910.84	877.61	814.17	965.68	879.58
	Annual - Annuel	882.54	742.77	763.46	844.45	921.26	1,015.11	926.11	879.01	793.49	976.77	881.49
2005												
	Quarter 1 - Trimestre 1	891.95	724.92	748.34	878.40	919.81	1,053.06	969.05	885.94	796.00	995.21	890.95
	Quarter 2 - Trimestre 2	913.71	786.06	785.92	895.78	976.66	1,062.17	1,008.43	903.05	830.45	1,027.19	908.52
	Quarter 3 - Trimestre 3	950.31	790.49	802.12	889.37	989.61	1,032.86	1,052.19	954.36	836.06	1,015.83	960.12
	Quarter 4 - Trimestre 4	965.73	842.54	815.09	897.69	988.53	1,075.27	1,025.21	969.93	854.21	1,041.08	973.17
	Annual - Annuel	930.50	787.29	787.88	890.48	967.89	1,055.96	1,013.49	928.17	829.55	1,020.06	933.07
2006												
	Quarter 1 - Trimestre 1	974.46	801.48	825.05	905.07	1,013.52	1,065.14	1,120.80	974.04	854.83	1,044.81	984.27
	Quarter 2 - Trimestre 2	972.13	803.07	829.80	926.60	1,016.77	1,033.81	1,129.93	972.64	864.99	1,026.88	982.17
	Quarter 3 - Trimestre 3	981.64	814.53	841.69	937.25	1,035.56	1,020.34	1,179.37	980.26	876.26	1,026.24	992.96
	Quarter 4 - Trimestre 4	980.04	889.74	848.57	931.40	985.06	1,058.44	1,056.14	982.52	890.07	1,029.77	987.53
	Annual - Annuel	977.08	827.79	836.46	924.86	1,012.85	1,044.09	1,120.20	977.37	871.54	1,031.76	986.73
2007												
	Quarter 1 - Trimestre 1	989.82	829.56	856.66	928.09	999.68	1,070.05	1,139.08	987.78	880.70	1,042.74	1,000.19
	Quarter 2 - Trimestre 2	1,006.08	919.46	882.12	968.85	992.56	1,089.79	1,125.89	1,003.71	923.97	1,052.51	1,011.95
	Quarter 3 - Trimestre 3	1,018.75	957.10	908.24	987.94	1,010.75	1,096.40	1,115.79	1,015.67	951.26	1,062.52	1,022.77
	Quarter 4 - Trimestre 4	1,019.44	1,012.25	918.78	1,016.14	1,036.57	1,080.50	1,131.15	1,010.84	977.60	1,063.70	1,018.87
	Annual - Annuel	1,008.62	931.65	890.79	975.33	1,009.47	1,084.12	1,128.30	1,004.71	933.29	1,055.20	1,013.58
2008												
	Quarter 1 - Trimestre 1	1,022.17	925.43	916.98	1,023.87	1,042.20	1,119.18	1,105.77	1,015.33	961.55	1,088.99	1,021.13
	Quarter 2 - Trimestre 2	1,047.66	946.23	919.68	1,023.50	1,097.77	1,110.01	1,128.49	1,045.86	967.47	1,105.58	1,051.44
52 Finance & insurance - Finance et assurances												
2004												
	Quarter 1 - Trimestre 1	916.06	846.25	937.38	1,114.97	1,199.50	1,018.27	1,160.19	861.55	968.16	1,088.00	878.87
	Quarter 2 - Trimestre 2	904.27	845.01	983.75	1,073.12	1,097.58	1,040.98	1,134.42	845.15	973.63	1,063.07	863.73
	Quarter 3 - Trimestre 3	914.24	816.59	950.52	1,039.86	1,015.74	1,012.65	1,067.89	881.45	940.56	1,013.89	892.83
	Quarter 4 - Trimestre 4	932.73	863.00	989.19	1,040.18	1,068.62	990.99	1,112.03	898.61	969.19	1,022.47	911.26
	Annual - Annuel	916.85	842.78	965.29	1,066.73	1,093.34	1,016.12	1,118.26	871.83	962.89	1,046.65	886.77
2005												
	Quarter 1 - Trimestre 1	945.50	837.90	1,018.49	1,080.69	1,146.64	1,043.16	1,142.03	899.85	988.42	1,084.89	915.43
	Quarter 2 - Trimestre 2	969.85	895.91	1,058.58	1,079.80	1,207.03	1,063.38	1,013.10	931.64	1,020.82	1,118.44	936.32
	Quarter 3 - Trimestre 3	964.02	941.67	987.72	1,012.35	1,037.08	1,016.84	1,048.21	944.44	983.10	1,024.57	950.78
	Quarter 4 - Trimestre 4	960.99	988.53	1,011.21	1,039.96	1,053.21	1,039.18	1,065.10	928.87	1,014.76	1,044.02	936.68
	Annual - Annuel	960.16	915.71	1,018.72	1,052.94	1,112.49	1,040.57	1,068.64	926.35	1,001.98	1,067.77	934.90

Table 11
Quarterly and Annual Estimates of Average Weekly Earnings
(including overtime) by Enterprise Size of Employment, for
All Employees, for Selected Industries, Canada, Provinces
and Territories.

(Continued - suite)

Tableau 11
Estimations trimestrielles et annuelles de la rémunération
hebdomadaire moyenne (avec surtemps), par taille d'entreprise
selon l'emploi, pour l'ensemble des salariés pour une sélection
d'industries, Canada, provinces et territoires.

NAICS 2007	Industry	Size - Taille												
		All Sizes - Toutes les tailles	0-4	5-19	20-49	50-99	100-299	300-499	500 +	0-49	50-299	300 +		
SCIAN 2007	Industrie													
ONTARIO														
52	Finance & insurance - Finance et assurances													
	2006													
	Quarter 1 - Trimestre 1	\$966.55	\$966.43	\$989.71	\$1,039.85	\$1,083.15	\$1,052.17	\$1,040.24	\$938.81	\$998.74	\$1,062.82	\$944.77		
	Quarter 2 - Trimestre 2	998.00	999.55	1,019.26	1,071.99	1,085.02	1,080.14	1,104.59	969.50	1,030.89	1,081.83	977.61		
	Quarter 3 - Trimestre 3	991.94	968.80	1,020.35	1,073.33	1,134.25	1,093.08	1,087.41	960.32	1,023.82	1,107.78	968.06		
	Quarter 4 - Trimestre 4	1,010.96	1,000.26	1,055.59	1,070.66	1,160.24	1,168.02	1,040.77	976.94	1,044.50	1,165.31	980.66		
	Annual - Annuel	991.99	983.76	1,021.39	1,064.20	1,115.63	1,098.15	1,068.59	961.50	1,024.66	1,104.25	967.87		
	2007													
	Quarter 1 - Trimestre 1	1,025.75	996.49	1,086.26	1,127.20	1,213.64	1,164.88	1,050.00	990.09	1,073.39	1,182.69	993.75		
	Quarter 2 - Trimestre 2	1,039.02	1,056.46	1,065.33	1,099.35	1,144.63	1,167.84	1,106.59	1,008.41	1,073.34	1,159.45	1,014.64		
	Quarter 3 - Trimestre 3	1,054.22	1,097.80	1,088.47	1,111.20	1,172.08	1,127.87	1,152.10	1,025.11	1,098.25	1,143.60	1,032.63		
	Quarter 4 - Trimestre 4	1,064.99	1,115.86	1,096.63	1,140.87	1,186.67	1,144.39	1,179.59	1,032.73	1,115.86	1,160.12	1,041.00		
	Annual - Annuel	1,046.12	1,066.92	1,084.27	1,119.53	1,179.36	1,151.30	1,120.96	1,014.25	1,090.36	1,161.51	1,020.65		
	2008													
	Quarter 1 - Trimestre 1	1,065.62	1,070.04	1,099.35	1,154.25	1,160.79	1,156.35	1,177.75	1,036.68	1,107.29	1,157.92	1,044.28		
	Quarter 2 - Trimestre 2	1,068.67	1,104.91	1,103.13	1,190.20	1,235.43	1,158.86	1,184.08	1,030.87	1,130.22	1,185.43	1,039.11		
53	Real estate & rental & leasing - Services immobiliers et services de location et de location à bail													
	2004													
	Quarter 1 - Trimestre 1	682.18	686.98	624.40	657.22	574.51	823.33	538.85	740.18	653.13	710.12	708.28		
	Quarter 2 - Trimestre 2	695.04	732.31	631.86	656.30	666.82	754.27	611.03	735.09	671.50	714.44	718.26		
	Quarter 3 - Trimestre 3	682.73	712.27	599.84	672.34	668.10	724.51	588.92	730.09	654.26	698.77	714.06		
	Quarter 4 - Trimestre 4	701.79	753.36	646.37	698.02	644.37	744.28	523.78	740.98	693.59	699.58	714.39		
	Annual - Annuel	690.48	721.26	625.47	671.00	638.34	761.59	564.91	736.44	668.10	705.70	713.81		
	2005													
	Quarter 1 - Trimestre 1	689.08	684.17	651.36	671.26	602.68	719.56	698.16	731.12	666.61	668.64	727.26		
	Quarter 2 - Trimestre 2	738.33	734.19	648.49	669.36	626.11	712.54	1,872.27	704.25	681.92	675.96	850.83		
	Quarter 3 - Trimestre 3	716.95	728.76	687.72	720.15	709.01	757.12	744.77	712.99	709.45	735.15	717.26		
	Quarter 4 - Trimestre 4	726.82	758.20	713.56	724.69	680.75	775.84	829.51	705.94	730.80	730.39	719.73		
	Annual - Annuel	717.92	727.20	675.48	697.51	656.12	740.14	1,032.71	713.72	697.76	702.48	752.66		
	2006													
	Quarter 1 - Trimestre 1	728.60	755.72	710.70	716.00	681.92	793.12	787.35	717.10	726.49	739.84	725.51		
	Quarter 2 - Trimestre 2	733.22	738.41	704.53	721.32	722.66	813.15	833.04	718.33	720.01	768.36	732.01		
	Quarter 3 - Trimestre 3	725.39	726.32	697.52	702.40	710.83	791.05	845.93	718.45	707.96	752.00	734.29		
	Quarter 4 - Trimestre 4	739.21	748.78	736.20	713.11	695.12	799.35	899.55	717.16	733.88	748.69	741.01		
	Annual - Annuel	731.62	742.14	712.20	713.00	702.91	799.07	841.69	717.78	722.02	752.26	733.06		
	2007													
	Quarter 1 - Trimestre 1	772.89	773.05	759.10	751.47	694.53	863.51	859.78	772.57	761.29	782.00	783.29		
	Quarter 2 - Trimestre 2	762.06	784.88	739.15	727.75	733.89	801.38	871.01	760.25	750.41	768.27	774.11		
	Quarter 3 - Trimestre 3	752.64	758.14	713.09	724.99	766.26	761.18	835.00	767.84	730.55	763.42	776.12		
	Quarter 4 - Trimestre 4	754.58	780.74	729.30	735.01	715.85	778.01	792.27	763.99	747.73	749.61	767.18		
	Annual - Annuel	760.42	774.19	735.23	734.73	727.51	799.04	840.65	766.09	747.36	765.62	775.12		
	2008													
	Quarter 1 - Trimestre 1	758.12	773.30	725.28	731.22	704.55	811.08	768.22	778.43	742.74	761.92	777.10		
	Quarter 2 - Trimestre 2	772.13	827.89	747.17	729.18	733.15	807.56	748.14	781.90	768.77	772.83	776.38		
54	Professional, scientific & technical services - Services professionnels, scientifiques et techniques													
	2004													
	Quarter 1 - Trimestre 1	1,021.90	875.15	919.12	1,129.39	1,240.46	1,154.17	1,314.31	963.35	956.65	1,190.36	1,022.13		
	Quarter 2 - Trimestre 2	1,031.40	898.10	925.62	1,102.15	1,216.17	1,136.00	1,210.55	1,026.03	962.14	1,169.78	1,056.66		
	Quarter 3 - Trimestre 3	1,017.27	884.80	910.80	1,094.84	1,179.69	1,138.26	1,132.76	1,019.25	949.46	1,155.59	1,039.05		
	Quarter 4 - Trimestre 4	1,028.13	959.79	948.15	1,109.35	1,210.02	1,107.34	1,011.14	997.96	994.05	1,150.84	1,001.74		
	Annual - Annuel	1,024.71	904.61	925.98	1,108.73	1,211.26	1,133.68	1,170.36	1,001.82	965.67	1,166.32	1,030.51		
	2005													
	Quarter 1 - Trimestre 1	1,030.57	872.27	934.64	1,129.62	1,306.39	1,150.32	1,136.50	999.83	963.56	1,215.85	1,022.73		
	Quarter 2 - Trimestre 2	1,046.35	913.53	974.26	1,147.82	1,285.37	1,189.71	1,074.66	992.16	998.00	1,230.78	1,006.87		
	Quarter 3 - Trimestre 3	1,059.29	946.39	972.51	1,143.75	1,218.69	1,176.97	1,102.69	1,039.75	1,007.70	1,195.24	1,051.56		
	Quarter 4 - Trimestre 4	1,052.01	994.80	998.47	1,139.71	1,223.51	1,104.54	1,096.14	997.90	1,033.48	1,154.70	1,016.34		
	Annual - Annuel	1,047.26	932.17	970.18	1,140.25	1,257.03	1,155.04	1,101.31	1,007.42	1,000.86	1,198.63	1,024.38		
	2006													
	Quarter 1 - Trimestre 1	1,034.42	941.00	977.97	1,115.75	1,213.43	1,103.00	1,151.92	989.98	998.65	1,151.29	1,016.76		
	Quarter 2 - Trimestre 2	1,026.69	951.23	973.65	1,109.38	1,174.39	1,087.90	1,147.68	979.74	999.38	1,124.58	1,005.53		
	Quarter 3 - Trimestre 3	1,046.04	968.39	978.45	1,145.92	1,202.61	1,111.61	1,189.47	986.34	1,017.49	1,150.70	1,020.23		
	Quarter 4 - Trimestre 4	1,046.36	1,007.47	1,000.44	1,128.97	1,182.98	1,100.79	1,139.15	973.67	1,035.73	1,135.93	1,002.50		
	Annual - Annuel	1,038.42	966.96	982.58	1,125.10	1,193.23	1,100.84	1,157.14	982.43	1,012.83	1,140.53	1,011.27		
	2007													
	Quarter 1 - Trimestre 1	1,035.82	970.78	1,003.74	1,130.32	1,184.21	1,110.81	1,163.99	951.56	1,023.80	1,141.49	984.58		
	Quarter 2 - Trimestre 2	1,040.42	964.22	992.95	1,138.07	1,176.33	1,127.30	1,161.77	970.85	1,019.30	1,148.17	1,002.06		
	Quarter 3 - Trimestre 3	1,046.10	972.16	988.97	1,134.48	1,185.76	1,143.94	1,137.11	983.58	1,020.01	1,162.57	1,010.61		
	Quarter 4 - Trimestre 4	1,062.25	1,015.76	1,012.67	1,131.94	1,179.54	1,144.12	1,063.19	1,016.31	1,044.40	1,159.78	1,024.29		
	Annual - Annuel	1,046.15	980.83	999.59	1,133.71	1,181.45	1,131.23	1,131.28	980.05	1,026.96	1,152.97	1,005.18		

Table 11
Quarterly and Annual Estimates of Average Weekly Earnings
(including overtime) by Enterprise Size of Employment, for
All Employees, for Selected Industries, Canada, Provinces
and Territories.

(Continued - suite)

Tableau 11
Estimations trimestrielles et annuelles de la rémunération
hebdomadaire moyenne (avec surtemps), par taille d'entreprise
selon l'emploi, pour l'ensemble des salariés pour une sélection
d'industries, Canada, provinces et territoires.

NAICS 2007	Industry	Size - Taille										
		All Sizes - Toutes les tailles	0-4	5-19	20-49	50-99	100-299	300-499	500 +	0-49	50-299	300 +
SCIAN 2007	Industrie											
ONTARIO												
54	Professional, scientific & technical services - Services professionnels, scientifiques et techniques											
	2008											
	Quarter 1 - Trimestre 1	\$1,081.62	\$985.88	\$1,005.54	\$1,137.53	\$1,245.33	\$1,206.38	\$1,126.05	\$1,052.79	\$1,031.91	\$1,223.91	\$1,065.06
	Quarter 2 - Trimestre 2	1,083.08	1,027.80	1,010.80	1,138.78	1,206.65	1,178.02	1,118.98	1,049.75	1,049.51	1,190.81	1,061.73
55	Management of companies & enterprises - Gestion de sociétés et d'entreprises											
	2004											
	Quarter 1 - Trimestre 1	946.78	1,393.16	1,096.86	833.75	943.91	828.25	1,008.06	819.88	1,127.08	875.76	852.65
	Quarter 2 - Trimestre 2	902.53	1,320.82	1,025.02	871.69	780.06	656.64	1,084.80	815.66	1,093.78	699.01	857.41
	Quarter 3 - Trimestre 3	874.00	1,224.95	980.76	817.56	745.95	595.73	1,102.09	813.44	1,022.98	650.55	862.07
	Quarter 4 - Trimestre 4	884.10	1,343.01	967.51	848.78	822.70	556.55	954.23	821.18	1,072.09	656.91	845.92
	Annual - Annuel	901.51	1,320.11	1,017.34	842.13	823.93	653.44	1,033.16	817.54	1,078.87	717.00	854.42
	2005											
	Quarter 1 - Trimestre 1	903.41	1,373.76	992.48	872.23	673.86	702.03	1,002.28	821.32	1,098.23	690.69	850.41
	Quarter 2 - Trimestre 2	938.66	1,521.29	1,022.44	855.79	708.88	737.83	1,152.87	830.22	1,157.71	726.32	869.91
	Quarter 3 - Trimestre 3	973.13	1,156.34	856.54	794.68	790.83	741.56	1,252.46	1,044.09	944.18	761.84	1,070.03
	Quarter 4 - Trimestre 4	969.84	1,176.62	904.01	849.03	753.52	750.57	1,392.86	1,001.18	975.54	751.66	1,051.10
	Annual - Annuel	947.24	1,309.87	942.59	841.29	734.53	734.48	1,191.36	927.57	1,042.47	734.50	962.81
	2006											
	Quarter 1 - Trimestre 1	999.13	1,268.66	983.47	922.80	830.97	774.80	1,224.68	1,022.50	1,047.73	795.28	1,045.05
	Quarter 2 - Trimestre 2	981.85	1,302.97	943.92	912.84	752.29	752.03	1,131.23	1,011.64	1,045.31	752.12	1,026.79
	Quarter 3 - Trimestre 3	992.67	1,291.21	903.39	920.11	802.62	779.31	1,044.36	1,036.12	1,024.77	787.65	1,037.05
	Quarter 4 - Trimestre 4	951.36	1,257.34	920.13	929.71	765.10	837.67	976.62	955.31	1,027.11	816.56	956.80
	Annual - Annuel	980.64	1,280.01	938.39	921.42	788.98	787.33	1,100.74	1,004.35	1,036.35	787.89	1,014.36
	2007											
	Quarter 1 - Trimestre 1	931.26	1,169.02	943.76	892.52	755.51	725.99	1,317.05	922.51	994.26	736.35	953.58
	Quarter 2 - Trimestre 2	913.81	1,125.58	920.34	873.06	732.94	688.13	1,207.31	917.50	965.47	704.26	948.17
	Quarter 3 - Trimestre 3	926.45	1,200.53	958.05	883.40	815.62	893.61	910.23	906.39	1,001.37	863.76	906.72
	Quarter 4 - Trimestre 4	960.18	1,335.99	1,041.98	947.97	812.03	813.60	1,030.31	921.49	1,095.91	813.06	931.37
	Annual - Annuel	932.91	1,208.08	966.78	899.52	778.76	778.06	1,113.34	916.87	1,014.88	778.31	934.68
56	Admin. & support, waste managemt. & remediation services - Services admin., soutien, gestion des déchets, assainissem.											
	2004											
	Quarter 1 - Trimestre 1	563.21	631.29	605.87	625.47	608.58	587.44	544.83	520.91	618.19	594.90	523.84
	Quarter 2 - Trimestre 2	573.30	632.03	622.84	656.30	610.00	575.43	524.34	539.66	635.70	586.90	537.81
	Quarter 3 - Trimestre 3	562.85	602.65	615.29	657.16	586.26	579.11	517.96	526.41	625.95	581.51	525.33
	Quarter 4 - Trimestre 4	564.81	643.70	660.57	678.51	600.11	588.50	525.54	510.26	662.05	592.28	512.22
	Annual - Annuel	566.08	627.36	625.89	654.74	601.24	582.58	527.54	524.21	635.65	588.85	524.62
	2005											
	Quarter 1 - Trimestre 1	563.46	647.05	636.35	668.28	610.81	575.20	525.77	516.90	649.65	587.13	518.00
	Quarter 2 - Trimestre 2	587.13	658.58	661.28	712.56	641.70	598.12	538.20	532.66	677.33	613.26	533.36
	Quarter 3 - Trimestre 3	582.96	627.73	620.58	653.12	620.21	603.31	572.46	546.19	632.99	609.11	549.41
	Quarter 4 - Trimestre 4	580.65	659.97	654.38	672.78	619.20	607.51	572.50	530.49	661.73	611.31	535.37
	Annual - Annuel	578.82	648.55	643.00	676.60	623.29	596.56	552.70	531.78	655.41	605.58	534.33
	2006											
	Quarter 1 - Trimestre 1	584.65	650.32	644.61	664.08	624.39	596.96	598.84	543.80	652.69	605.62	549.83
	Quarter 2 - Trimestre 2	586.98	637.30	641.93	669.99	626.41	611.23	562.84	546.32	650.10	616.40	548.34
	Quarter 3 - Trimestre 3	598.06	644.04	646.92	684.39	638.17	623.15	594.45	554.19	658.85	628.15	559.27
	Quarter 4 - Trimestre 4	616.79	668.47	683.75	706.50	666.87	641.67	617.50	568.88	687.67	650.06	574.96
	Annual - Annuel	596.93	650.06	654.34	681.65	639.45	618.56	593.62	553.50	662.51	625.47	558.34
	2007											
	Quarter 1 - Trimestre 1	639.10	675.11	698.57	704.14	701.74	653.02	629.49	600.91	694.90	669.07	604.66
	Quarter 2 - Trimestre 2	640.13	680.34	694.91	717.68	692.33	657.31	619.86	598.38	699.28	669.02	601.31
	Quarter 3 - Trimestre 3	626.11	675.20	696.51	728.66	667.12	637.99	611.81	577.15	701.94	647.67	581.91
	Quarter 4 - Trimestre 4	621.61	688.50	710.09	717.52	665.65	629.48	592.72	574.39	707.32	640.87	576.79
	Annual - Annuel	631.59	679.92	699.91	717.36	681.70	644.26	613.29	587.50	701.04	656.53	590.96
	2008											
	Quarter 1 - Trimestre 1	629.84	661.76	677.20	706.51	678.03	643.81	622.74	592.89	683.74	655.38	596.65
	Quarter 2 - Trimestre 2	636.56	665.68	683.87	705.04	679.48	628.22	620.05	604.98	687.06	645.88	606.96
61	Educational services - Services d'enseignement											
	2004											
	Quarter 1 - Trimestre 1	740.32	632.30	467.24	534.22	631.87	717.20	755.01	755.78	520.66	687.65	755.77
	Quarter 2 - Trimestre 2	750.96	584.66	503.51	562.05	636.65	732.02	717.54	767.12	540.14	696.84	766.24
	Quarter 3 - Trimestre 3	784.33	591.70	518.66	584.09	647.03	755.01	848.80	803.52	555.91	720.28	804.97
	Quarter 4 - Trimestre 4	766.86	609.15	503.00	571.30	662.76	739.53	741.51	782.35	547.77	711.80	781.83

Table 11
Quarterly and Annual Estimates of Average Weekly Earnings
(including overtime) by Enterprise Size of Employment, for
All Employees, for Selected Industries, Canada, Provinces
and Territories.

(Continued - suite)

Tableau 11
Estimations trimestrielles et annuelles de la rémunération
hebdomadaire moyenne (avec surtemps), par taille d'entreprise
selon l'emploi, pour l'ensemble des salariés pour une sélection
d'industries, Canada, provinces et territoires.

NAICS 2007	Industry	Size - Taille										
		All Sizes - Toutes les tailles	0-4	5-19	20-49	50-99	100-299	300-499	500 +	0-49	50-299	300 +
SCIAN 2007	Industrie											
ONTARIO												
61	Educational services - Services d'enseignement											
	2004											
	Annual - Annuel	\$759.17	\$604.22	\$497.76	\$561.96	\$644.76	\$736.04	\$774.45	\$775.35	\$540.77	\$704.11	\$775.33
	2005											
	Quarter 1 - Trimestre 1	760.07	599.44	502.28	558.32	692.42	735.52	761.24	774.76	540.26	720.32	774.58
	Quarter 2 - Trimestre 2	786.42	615.88	531.26	587.24	710.88	758.71	767.27	802.14	567.01	742.82	801.66
	Quarter 3 - Trimestre 3	831.24	634.33	646.27	724.12	769.95	801.14	880.38	843.60	671.76	791.21	844.54
	Quarter 4 - Trimestre 4	825.38	652.69	594.44	670.39	759.14	796.90	793.98	838.79	633.72	783.78	838.20
	Annual - Annuel	799.25	625.83	567.58	630.79	731.80	772.90	808.51	813.21	601.69	759.01	813.14
	2006											
	Quarter 1 - Trimestre 1	825.39	646.86	592.07	680.78	741.99	800.39	813.35	838.82	636.29	780.73	838.47
	Quarter 2 - Trimestre 2	841.51	666.51	606.75	685.43	760.07	800.02	804.79	856.56	647.89	785.72	855.75
	Quarter 3 - Trimestre 3	845.17	667.17	633.25	727.28	779.40	809.47	797.27	861.78	673.96	799.12	860.18
	Quarter 4 - Trimestre 4	851.81	665.98	589.93	695.31	747.76	747.76	766.50	867.93	643.70	792.00	866.77
	Annual - Annuel	840.75	661.75	604.96	696.00	756.80	806.74	796.87	855.94	649.92	789.22	855.01
	2007											
	Quarter 1 - Trimestre 1	840.00	663.95	599.54	713.59	776.70	803.63	746.93	854.38	653.87	794.30	853.17
	Quarter 2 - Trimestre 2	853.89	656.56	621.09	730.14	769.98	805.70	761.72	869.23	668.40	792.77	867.93
	Quarter 3 - Trimestre 3	855.89	658.65	625.74	746.45	736.39	811.61	866.82	873.38	676.04	786.12	873.25
	Quarter 4 - Trimestre 4	855.06	703.71	616.01	705.18	732.86	842.97	804.34	869.03	665.21	803.31	868.55
	Annual - Annuel	850.94	670.76	615.39	723.02	753.93	816.28	798.81	866.04	665.66	794.33	865.23
	2008											
	Quarter 1 - Trimestre 1	855.23	685.85	596.40	686.89	732.16	846.16	798.03	870.48	645.70	804.98	869.70
	Quarter 2 - Trimestre 2	878.59	701.87	624.12	709.57	749.89	834.77	861.14	895.05	669.89	805.11	894.67
62	Health care & social assistance - Soins de santé et assistance sociale											
	2004											
	Quarter 1 - Trimestre 1	653.90	575.65	502.43	494.69	556.78	588.83	597.48	756.63	522.32	578.30	741.33
	Quarter 2 - Trimestre 2	660.16	603.14	536.96	543.14	583.05	591.17	601.06	743.69	558.93	588.53	730.52
	Quarter 3 - Trimestre 3	660.48	587.19	523.37	520.70	564.00	587.22	605.16	755.46	542.29	579.68	741.91
	Quarter 4 - Trimestre 4	664.87	620.94	537.54	523.43	580.05	613.59	618.04	744.53	560.02	602.84	733.49
	Annual - Annuel	659.88	596.92	525.17	520.14	570.90	595.28	605.23	750.03	545.89	587.36	736.79
	2005											
	Quarter 1 - Trimestre 1	653.15	607.91	538.26	520.12	563.26	604.33	613.83	728.96	555.47	591.29	719.44
	Quarter 2 - Trimestre 2	664.59	645.91	582.28	567.70	586.45	605.96	605.84	726.53	598.32	599.72	716.54
	Quarter 3 - Trimestre 3	686.71	672.49	608.96	573.20	604.29	621.17	652.65	750.54	619.12	615.87	742.06
	Quarter 4 - Trimestre 4	686.28	689.23	623.86	573.64	606.92	631.38	652.81	740.42	630.75	623.69	733.40
	Annual - Annuel	672.94	653.93	588.96	559.16	590.45	615.96	631.68	736.72	601.36	607.88	728.00
	2006											
	Quarter 1 - Trimestre 1	695.76	698.84	618.90	582.62	616.97	641.90	641.47	756.99	633.11	634.03	746.83
	Quarter 2 - Trimestre 2	696.76	718.51	626.04	585.36	623.22	649.65	655.36	749.97	641.26	641.37	741.96
	Quarter 3 - Trimestre 3	695.58	699.59	609.70	575.99	618.01	640.79	663.58	757.37	626.94	633.84	749.01
	Quarter 4 - Trimestre 4	697.31	722.39	624.68	588.47	621.95	642.43	668.25	751.65	643.69	636.19	744.63
	Annual - Annuel	696.36	709.78	619.91	583.09	620.06	643.67	657.21	753.97	636.28	636.36	745.61
	2007											
	Quarter 1 - Trimestre 1	706.97	731.88	607.29	581.25	621.71	636.69	651.26	776.85	636.64	632.13	765.55
	Quarter 2 - Trimestre 2	720.68	733.68	630.17	585.59	617.92	648.48	672.43	793.65	647.82	638.95	782.43
	Quarter 3 - Trimestre 3	720.74	755.14	630.65	581.37	628.19	649.80	661.58	790.56	652.36	642.99	778.62
	Quarter 4 - Trimestre 4	723.63	782.73	649.91	597.47	627.90	648.63	662.18	785.82	673.74	642.07	774.50
	Annual - Annuel	718.07	750.92	629.70	586.48	623.97	645.89	661.98	786.76	652.77	639.06	775.33
	2008											
	Quarter 1 - Trimestre 1	735.89	813.70	653.90	604.79	641.88	670.27	679.87	794.67	685.90	661.02	784.15
	Quarter 2 - Trimestre 2	745.40	811.67	666.89	602.54	637.43	671.44	692.06	808.60	692.40	660.36	797.78
71	Arts, entertainment & recreation - Arts, spectacles et loisirs											
	2004											
	Quarter 1 - Trimestre 1	471.76	464.02	334.32	316.88	364.66	487.35	438.12	569.48	352.43	435.39	551.56
	Quarter 2 - Trimestre 2	449.38	485.27	332.93	322.92	357.92	484.21	517.82	532.36	349.98	426.65	530.57
	Quarter 3 - Trimestre 3	431.25	489.27	356.38	329.54	351.46	466.49	421.22	501.61	361.34	413.95	490.35
	Quarter 4 - Trimestre 4	459.26	536.73	359.73	347.12	381.56	450.89	464.63	543.30	381.19	419.74	534.73
	Annual - Annuel	451.44	493.57	346.33	329.77	362.49	471.48	457.96	535.78	361.38	422.57	525.84
	2005											
	Quarter 1 - Trimestre 1	467.67	509.53	359.44	344.64	390.01	385.21	486.96	559.99	384.99	387.15	550.90
	Quarter 2 - Trimestre 2	453.95	497.34	347.18	328.26	376.58	444.44	512.74	545.06	361.43	411.58	541.49
	Quarter 3 - Trimestre 3	438.93	477.75	351.60	337.14	351.73	427.84	498.57	520.20	363.13	393.32	517.76
	Quarter 4 - Trimestre 4	477.94	537.14	375.04	357.30	383.71	477.73	546.76	555.61	394.67	436.09	554.61
	Annual - Annuel	458.30	505.29	357.84	340.72	372.68	435.00	510.63	544.12	374.74	406.98	540.27
	2006											
	Quarter 1 - Trimestre 1	479.73	532.97	368.20	358.07	388.39	447.51	505.14	560.31	395.65	423.08	554.68
	Quarter 2 - Trimestre 2	461.72	497.26	358.94	350.30	371.66	469.83	538.53	543.14	376.13	424.21	542.77
	Quarter 3 - Trimestre 3	445.51	514.60	349.75	336.62	349.31	445.99	490.61	537.22	365.49	403.97	532.44
	Quarter 4 - Trimestre 4	478.31	557.49	383.99	363.03	412.94	475.02	553.79	541.13	405.67	447.38	542.42

Table 11
Quarterly and Annual Estimates of Average Weekly Earnings
(including overtime) by Enterprise Size of Employment, for
All Employees, for Selected Industries, Canada, Provinces
and Territories.

(Continued - suite)

Tableau 11
Estimations trimestrielles et annuelles de la rémunération
hebdomadaire moyenne (avec surtemps), par taille d'entreprise
selon l'emploi, pour l'ensemble des salariés pour une sélection
d'industries, Canada, provinces et territoires.

NAICS 2007	Industry	Size - Taille										
		All Sizes - Toutes les tailles	0-4	5-19	20-49	50-99	100-299	300-499	500 +	0-49	50-299	300 +
SCIAN 2007	Industrie											
ONTARIO												
71	Arts, entertainment & recreation - Arts, spectacles et loisirs											
	2006											
	Annual - Annuel	\$465.10	\$525.75	\$364.47	\$350.33	\$377.51	\$459.01	\$521.10	\$545.18	\$384.16	\$423.07	\$542.84
	2007											
	Quarter 1 - Trimestre 1	491.79	565.63	393.39	391.62	418.62	492.17	486.23	547.75	424.94	461.10	541.14
	Quarter 2 - Trimestre 2	477.48	535.18	383.27	372.91	390.64	456.36	550.47	556.12	400.01	425.23	555.58
	Quarter 3 - Trimestre 3	461.65	513.51	394.95	371.01	385.68	427.40	510.67	535.35	401.92	408.50	533.11
	Quarter 4 - Trimestre 4	500.91	546.82	418.43	409.76	417.71	561.44	532.94	547.11	437.28	496.46	545.79
	Annual - Annuel	481.80	539.80	397.27	384.33	400.60	479.52	519.30	546.46	414.76	443.83	543.84
	2008											
	Quarter 1 - Trimestre 1	508.84	551.45	433.12	413.51	459.76	504.88	535.76	558.46	446.87	487.39	555.50
	Quarter 2 - Trimestre 2	490.77	521.52	413.71	393.34	412.02	475.56	518.89	566.46	421.53	446.06	561.47
72	Accommodation & food services - Hébergement et services de restauration											
	2004											
	Quarter 1 - Trimestre 1	263.74	278.58	233.76	238.14	248.02	283.57	325.00	307.64	239.94	264.12	310.03
	Quarter 2 - Trimestre 2	277.14	283.34	249.82	254.47	264.41	292.15	346.11	316.43	255.35	276.86	321.04
	Quarter 3 - Trimestre 3	277.86	287.96	250.55	257.00	262.96	294.18	343.31	314.39	256.95	277.72	319.58
	Quarter 4 - Trimestre 4	280.07	302.82	253.85	255.77	271.29	286.50	338.65	317.36	259.40	278.43	321.00
	Annual - Annuel	274.87	288.07	247.11	251.54	261.84	289.30	338.97	313.99	253.06	274.51	318.02
	2005											
	Quarter 1 - Trimestre 1	283.75	295.97	254.73	261.11	270.36	296.34	324.13	326.58	261.70	282.20	326.22
	Quarter 2 - Trimestre 2	284.95	296.50	254.62	258.59	278.94	300.89	346.46	321.89	260.68	289.00	325.89
	Quarter 3 - Trimestre 3	283.71	295.53	255.59	263.59	272.94	297.63	323.42	322.95	263.18	284.51	323.04
	Quarter 4 - Trimestre 4	283.52	299.86	259.28	262.11	270.10	290.66	322.03	324.14	265.05	279.39	323.77
	Annual - Annuel	283.99	297.00	256.03	261.37	273.13	296.44	328.87	323.89	262.65	283.82	324.73
	2006											
	Quarter 1 - Trimestre 1	278.78	285.80	249.65	258.88	270.70	287.20	325.63	319.21	257.54	278.02	320.34
	Quarter 2 - Trimestre 2	282.84	298.42	253.19	256.11	270.49	293.88	337.77	328.82	258.78	280.86	330.25
	Quarter 3 - Trimestre 3	298.18	311.37	269.88	274.54	285.63	310.70	357.06	338.40	275.75	297.38	341.45
	Quarter 4 - Trimestre 4	310.37	342.08	281.74	281.17	295.91	313.77	362.73	360.00	287.14	304.29	360.53
	Annual - Annuel	292.82	308.62	263.67	267.92	280.82	302.20	346.64	336.81	269.92	290.59	338.51
	2007											
	Quarter 1 - Trimestre 1	305.42	323.05	266.77	274.09	291.85	307.40	382.96	365.63	275.45	298.90	368.37
	Quarter 2 - Trimestre 2	309.52	323.44	275.78	279.59	290.39	312.73	377.80	369.92	282.33	300.69	371.14
	Quarter 3 - Trimestre 3	310.31	323.75	277.20	284.34	292.87	313.30	366.31	366.78	285.02	302.37	366.70
	Quarter 4 - Trimestre 4	321.65	356.56	287.69	290.96	300.52	319.36	381.93	383.64	295.50	309.33	383.35
	Annual - Annuel	311.83	331.21	277.00	282.39	293.94	313.36	377.17	371.55	284.70	302.91	372.46
	2008											
	Quarter 1 - Trimestre 1	321.44	334.55	281.08	287.97	296.44	333.61	357.71	388.96	289.45	313.53	383.63
	Quarter 2 - Trimestre 2	326.24	338.78	293.83	294.84	300.57	325.90	356.96	392.00	299.42	312.53	386.36
81	Other services (except public administration) - Autres services, sauf les administrations publiques											
	2004											
	Quarter 1 - Trimestre 1	578.42	511.79	540.80	606.56	617.21	621.11	423.64	669.20	546.33	619.59	628.26
	Quarter 2 - Trimestre 2	588.72	508.76	571.53	619.33	628.50	630.26	502.41	652.57	561.31	629.58	625.11
	Quarter 3 - Trimestre 3	590.12	516.77	562.60	615.46	627.53	632.03	537.97	652.10	561.19	630.27	631.31
	Quarter 4 - Trimestre 4	598.23	532.86	571.09	622.49	653.02	626.31	495.52	666.62	569.84	636.64	637.31
	Annual - Annuel	588.91	517.56	561.39	615.89	631.59	627.39	492.21	660.07	559.68	629.01	630.54
	2005											
	Quarter 1 - Trimestre 1	599.00	516.60	578.07	644.76	646.52	625.90	481.59	669.07	572.45	633.98	634.84
	Quarter 2 - Trimestre 2	613.12	539.23	591.61	630.08	659.76	646.40	535.50	679.71	583.61	651.84	655.18
	Quarter 3 - Trimestre 3	607.28	528.15	576.21	625.75	677.85	646.28	584.45	667.17	572.29	659.49	652.10
	Quarter 4 - Trimestre 4	606.93	543.84	582.33	620.38	665.66	643.04	565.13	658.10	578.89	652.66	637.73
	Annual - Annuel	606.61	531.89	582.03	630.06	662.76	640.31	542.83	668.62	576.83	649.53	644.90
	2006											
	Quarter 1 - Trimestre 1	606.59	538.08	577.29	623.50	683.02	638.24	584.61	657.23	574.95	656.67	642.14
	Quarter 2 - Trimestre 2	618.61	547.47	589.68	629.20	686.04	658.63	666.41	656.09	585.63	670.23	658.02
	Quarter 3 - Trimestre 3	620.25	540.99	597.34	641.52	696.29	677.24	604.13	652.06	589.20	685.39	641.92
	Quarter 4 - Trimestre 4	621.35	554.82	595.47	637.77	684.01	666.70	614.47	656.02	591.71	673.90	648.12
	Annual - Annuel	616.77	545.42	589.95	633.09	687.30	659.97	615.97	655.30	585.43	671.44	647.46
	2007											
	Quarter 1 - Trimestre 1	620.85	549.32	593.28	647.00	672.21	678.00	551.62	664.24	591.88	675.80	643.63
	Quarter 2 - Trimestre 2	620.03	561.39	604.80	637.59	658.09	671.14	594.50	642.96	598.33	665.93	633.10
	Quarter 3 - Trimestre 3	624.11	561.11	613.18	641.27	643.40	698.74	601.48	639.40	602.61	675.79	631.48
	Quarter 4 - Trimestre 4	629.23	567.09	611.80	652.70	668.95	682.89	638.15	643.71	606.09	677.45	642.52
	Annual - Annuel	623.60	560.08	605.68	644.63	660.33	682.56	598.74	647.58	599.81	673.75	637.69
	2008											
	Quarter 1 - Trimestre 1	629.99	562.56	611.13	649.37	649.03	686.94	620.61	666.57	604.12	671.82	656.82
	Quarter 2 - Trimestre 2	634.72	578.80	619.66	649.16	640.45	674.20	646.62	673.50	612.67	659.90	667.99

Table 11
Quarterly and Annual Estimates of Average Weekly Earnings
(including overtime) by Enterprise Size of Employment, for
All Employees, for Selected Industries, Canada, Provinces
and Territories.

(Continued - suite)

Tableau 11
Estimations trimestrielles et annuelles de la rémunération
hebdomadaire moyenne (avec surtemps), par taille d'entreprise
selon l'emploi, pour l'ensemble des salariés pour une sélection
d'industries, Canada, provinces et territoires.

NAICS 2007	Industry	Size - Taille										
		All Sizes - Toutes les tailles	0-4	5-19	20-49	50-99	100-299	300-499	500 +	0-49	50-299	300 +
SCIAN 2007	Industrie											
ONTARIO												
91	Public administration - Administrations publiques											
	2004											
	Quarter 1 - Trimestre 1	\$912.98	\$506.82	\$594.32	\$597.03	\$594.38	\$663.33	\$771.53	\$950.59	\$594.17	\$638.85	\$944.60
	Quarter 2 - Trimestre 2	914.06	551.02	580.38	611.74	588.59	653.35	772.62	952.26	601.57	632.66	946.74
	Quarter 3 - Trimestre 3	911.54	595.54	546.07	565.96	589.50	628.84	767.90	953.82	560.99	616.11	947.08
	Quarter 4 - Trimestre 4	920.72	603.99	628.56	653.43	609.31	678.51	808.22	956.54	645.53	657.44	951.91
	Annual - Annuel	914.81	561.63	587.45	607.13	595.32	655.94	779.41	953.31	600.65	636.22	947.58
	2005											
	Quarter 1 - Trimestre 1	939.06	503.42	626.47	646.99	639.90	688.81	757.86	978.40	638.25	673.53	970.77
	Quarter 2 - Trimestre 2	948.95	666.13	620.45	628.51	626.20	685.79	804.80	989.21	626.95	667.66	983.81
	Quarter 3 - Trimestre 3	939.97	614.63	630.34	641.16	681.29	705.31	801.61	976.99	638.12	698.25	970.85
	Quarter 4 - Trimestre 4	956.86	637.07	658.95	680.64	700.97	731.81	827.64	991.48	674.21	722.83	986.38
	Annual - Annuel	946.26	601.20	633.80	649.46	662.03	703.50	797.29	984.05	644.43	691.05	977.99
	2006											
	Quarter 1 - Trimestre 1	974.25	605.71	666.82	673.83	701.34	721.23	812.69	1,012.05	670.63	715.07	1,005.92
	Quarter 2 - Trimestre 2	978.22	653.86	665.43	685.10	710.63	742.85	835.56	1,012.37	678.95	733.00	1,006.95
	Quarter 3 - Trimestre 3	989.96	859.56	639.85	670.02	684.39	712.56	831.25	1,031.59	665.19	703.40	1,024.50
	Quarter 4 - Trimestre 4	1,001.43	903.45	685.53	690.84	706.70	736.61	871.23	1,039.60	693.94	726.95	1,034.46
	Annual - Annuel	985.98	757.45	664.51	679.87	700.39	728.21	837.43	1,023.89	677.10	719.42	1,017.95
	2007											
	Quarter 1 - Trimestre 1	1,014.91	672.51	709.55	712.91	725.90	768.05	869.30	1,051.04	711.06	755.07	1,046.23
	Quarter 2 - Trimestre 2	1,020.83	660.30	706.48	699.33	732.47	765.50	883.04	1,057.02	700.89	754.97	1,052.24
	Quarter 3 - Trimestre 3	1,035.98	636.87	676.95	664.76	729.66	735.72	905.98	1,078.25	667.82	733.75	1,072.37
	Quarter 4 - Trimestre 4	1,053.29	704.24	719.70	720.08	740.50	777.01	890.27	1,093.88	719.66	765.84	1,088.28
	Annual - Annuel	1,031.47	669.78	703.44	698.87	732.19	761.68	888.65	1,070.27	699.72	752.40	1,065.02
	2008											
	Quarter 1 - Trimestre 1	1,062.63	748.62	751.87	736.69	779.43	817.49	902.28	1,099.35	741.64	806.03	1,093.69
	Quarter 2 - Trimestre 2	1,048.80	758.38	747.34	734.91	754.39	807.85	885.97	1,084.59	739.24	790.68	1,078.51
11-91N	Industrial aggregate (excluding unclassified) - Ensemble des industries sauf les entreprises non classifiées											
	2004											
	Quarter 1 - Trimestre 1	740.63	642.58	609.81	676.52	694.71	743.94	818.32	800.97	639.98	723.37	802.45
	Quarter 2 - Trimestre 2	743.84	644.99	619.89	693.49	710.22	743.48	806.34	801.52	650.46	729.51	801.94
	Quarter 3 - Trimestre 3	741.31	646.00	613.20	686.28	700.20	734.86	795.70	807.07	645.33	720.37	806.00
	Quarter 4 - Trimestre 4	745.79	683.11	636.43	706.09	712.66	736.65	773.71	796.36	670.52	726.72	794.41
	Annual - Annuel	742.92	654.33	619.86	690.66	704.51	739.66	798.28	801.41	651.63	724.99	801.13
	2005											
	Quarter 1 - Trimestre 1	748.74	652.24	630.94	701.51	713.87	746.57	798.46	802.38	659.70	733.04	802.05
	Quarter 2 - Trimestre 2	764.10	682.87	649.34	721.36	730.09	760.65	819.13	815.74	681.35	747.87	816.03
	Quarter 3 - Trimestre 3	769.86	696.84	657.95	711.94	725.14	757.32	808.43	831.28	685.02	743.88	829.18
	Quarter 4 - Trimestre 4	774.00	719.15	675.37	723.37	724.55	760.89	805.71	825.60	701.45	745.86	823.91
	Annual - Annuel	764.31	687.88	653.69	714.72	723.55	756.48	807.96	818.73	682.14	742.79	817.80
	2006											
	Quarter 1 - Trimestre 1	778.26	710.28	669.80	723.19	732.02	765.47	816.98	832.75	697.16	751.65	831.46
	Quarter 2 - Trimestre 2	778.77	721.07	670.27	717.99	727.83	764.71	825.17	835.39	697.83	749.34	834.54
	Quarter 3 - Trimestre 3	780.70	721.32	673.37	721.63	732.84	765.75	828.07	839.07	700.46	752.11	838.07
	Quarter 4 - Trimestre 4	789.67	743.88	692.28	734.78	741.31	774.24	828.97	840.21	718.52	760.59	839.24
	Annual - Annuel	781.89	724.30	676.44	724.40	733.53	767.58	824.96	836.86	703.54	753.46	835.84
	2007											
	Quarter 1 - Trimestre 1	797.65	734.46	690.75	738.96	742.13	784.40	852.19	851.86	716.92	767.04	851.89
	Quarter 2 - Trimestre 2	802.55	735.97	691.85	738.69	742.37	784.53	853.42	863.86	717.59	766.93	862.95
	Quarter 3 - Trimestre 3	802.15	735.59	692.17	739.62	742.18	784.05	848.39	866.46	717.89	766.52	864.80
	Quarter 4 - Trimestre 4	811.22	771.47	712.84	752.58	749.66	788.97	843.92	866.64	739.35	772.57	864.66
	Annual - Annuel	803.46	744.45	696.96	742.51	744.11	785.50	849.43	862.22	723.00	768.28	861.10
	2008											
	Quarter 1 - Trimestre 1	817.07	754.62	702.45	753.41	755.02	808.11	852.08	875.84	731.53	785.82	873.85
	Quarter 2 - Trimestre 2	821.11	766.91	712.49	755.55	759.99	801.90	860.44	881.51	739.48	784.08	879.68
MANITOBA												
23	Construction - Construction											
	2004											
	Quarter 1 - Trimestre 1	759.00	537.79	661.71	825.02	877.67	652.18	677.85	795.02	1,057.46
	Quarter 2 - Trimestre 2	767.27	583.32	641.96	824.15	897.65	817.74	680.89	861.67	1,018.14
	Quarter 3 - Trimestre 3	767.06	588.14	644.97	793.04	888.17	831.67	672.07	861.93	1,030.34
	Quarter 4 - Trimestre 4	759.59	627.76	667.65	767.19	860.41	782.35	685.03	825.49	990.71
	Annual - Annuel	763.49	586.76	653.61	801.50	880.83	790.95	678.89	841.20	1,023.27
	2005											
	Quarter 1 - Trimestre 1	760.35	590.34	675.99	771.03	823.45	772.80	1,187.83	1,052.90	681.60	801.21	1,061.70
	Quarter 2 - Trimestre 2	785.98	601.22	692.03	841.18	802.90	803.81	1,119.04	1,086.59	713.63	803.31	1,089.57
	Quarter 3 - Trimestre 3	800.66	654.38	718.31	821.12	857.52	859.08	886.54	1,009.19	735.16	858.37	1,090.04
	Quarter 4 - Trimestre 4	804.15	674.21	728.82	824.25	859.75	882.34	907.67	962.12	745.86	869.56	949.47

Table 11
Quarterly and Annual Estimates of Average Weekly Earnings
(including overtime) by Enterprise Size of Employment, for
All Employees, for Selected Industries, Canada, Provinces
and Territories.

(Continued - suite)

Tableau 11
Estimations trimestrielles et annuelles de la rémunération
hebdomadaire moyenne (avec surtemps), par taille d'entreprise
selon l'emploi, pour l'ensemble des salariés pour une sélection
d'industries, Canada, provinces et territoires.

NAICS 2007	Industry	Size - Taille											
		All Sizes - Toutes les tailles	0-4	5-19	20-49	50-99	100-299	300-499	500 +	0-49	50-299	300 +	
SCIAN 2007	Industrie												
MANITOBA													
23	Construction - Construction												
	2005												
	Annual - Annuel	\$789.66	\$630.58	\$705.74	\$815.85	\$839.25	\$839.29	\$958.46	\$1,026.01	\$720.94	\$839.27	\$1,016.28	
	2006												
	Quarter 1 - Trimestre 1	817.68	679.27	754.00	817.80	907.40	869.39	991.01	975.33	754.00	891.05	977.94	
	Quarter 2 - Trimestre 2	817.88	695.44	764.51	814.25	895.74	938.47	934.30	952.16	760.33	912.79	949.91	
	Quarter 3 - Trimestre 3	838.50	741.86	798.25	841.58	884.50	947.50	874.67	922.55	797.65	909.08	917.08	
	Quarter 4 - Trimestre 4	849.47	732.88	805.07	880.65	901.24	953.93	877.42	937.88	810.50	921.62	930.01	
	Annual - Annuel	831.74	713.52	782.24	840.47	895.86	930.37	924.19	946.13	782.28	909.64	943.19	
	2007												
	Quarter 1 - Trimestre 1	855.82	740.35	813.20	893.63	907.59	959.54	817.72	925.99	931.24	
	Quarter 2 - Trimestre 2	868.51	738.67	800.21	897.45	902.28	945.85	815.53	917.58	1,023.78	
	Quarter 3 - Trimestre 3	901.77	748.86	828.73	911.48	933.96	1,020.62	834.45	970.17	1,066.24	
	Quarter 4 - Trimestre 4	897.32	778.60	845.31	905.07	961.43	990.16	846.33	974.36	983.73	
	Annual - Annuel	882.78	752.12	822.69	902.28	929.25	987.27	829.09	952.59	1,002.66	
	2008												
	Quarter 1 - Trimestre 1	869.02	722.85	809.44	869.89	924.87	1,045.09	804.56	975.67	991.52	
	Quarter 2 - Trimestre 2	883.66	744.35	807.10	891.85	926.35	1,056.85	817.05	979.97	1,050.65	
31-33	Manufacturing - Fabrication												
	2004												
	Quarter 1 - Trimestre 1	708.37	510.50	536.57	612.28	600.45	661.30	764.42	791.39	571.59	637.95	787.52	
	Quarter 2 - Trimestre 2	701.19	543.60	561.39	627.68	606.62	639.45	776.63	770.50	591.90	627.19	771.24	
	Quarter 3 - Trimestre 3	699.20	536.26	552.00	620.33	602.80	630.01	751.76	779.12	584.34	620.00	775.48	
	Quarter 4 - Trimestre 4	708.23	543.30	592.45	633.89	582.11	662.99	762.16	781.52	607.21	633.84	778.78	
	Annual - Annuel	704.20	533.29	560.78	623.38	598.01	648.31	763.44	780.48	588.66	629.63	778.19	
	2005												
	Quarter 1 - Trimestre 1	720.04	510.76	589.00	639.96	597.82	651.20	766.56	799.94	603.65	632.14	794.91	
	Quarter 2 - Trimestre 2	723.56	534.40	582.90	658.20	612.03	648.56	786.38	797.01	613.53	634.58	795.45	
	Quarter 3 - Trimestre 3	737.01	607.63	638.00	657.66	639.15	679.31	767.15	800.80	644.17	663.21	796.33	
	Quarter 4 - Trimestre 4	732.65	606.51	641.35	643.49	649.00	687.96	733.48	793.47	638.47	672.62	786.15	
	Annual - Annuel	728.38	563.83	612.89	649.86	625.21	666.32	764.52	797.76	625.01	650.55	793.18	
	2006												
	Quarter 1 - Trimestre 1	744.19	592.99	636.18	657.92	664.86	685.63	772.24	810.22	642.05	677.84	804.28	
	Quarter 2 - Trimestre 2	745.65	598.80	643.31	663.79	679.17	692.26	759.97	806.75	648.12	686.98	800.09	
	Quarter 3 - Trimestre 3	747.34	591.26	638.53	653.19	642.45	677.77	787.84	818.79	641.09	665.65	814.68	
	Quarter 4 - Trimestre 4	767.24	616.36	654.00	669.27	701.63	693.94	802.08	837.28	657.63	696.76	833.10	
	Annual - Annuel	751.16	599.87	643.00	661.02	672.83	687.27	779.28	818.41	647.23	681.90	813.03	
	2007												
	Quarter 1 - Trimestre 1	777.81	603.22	624.21	673.49	678.89	699.29	744.19	872.92	646.97	691.78	856.92	
	Quarter 2 - Trimestre 2	787.46	606.49	645.43	682.46	687.37	712.44	765.63	877.35	660.37	703.30	865.32	
	Quarter 3 - Trimestre 3	793.51	601.92	614.07	666.75	700.19	693.95	786.84	899.63	640.05	696.16	887.01	
	Quarter 4 - Trimestre 4	814.02	612.10	644.83	704.20	703.79	731.47	769.85	916.39	671.28	721.31	901.12	
	Annual - Annuel	793.30	605.98	632.21	681.62	692.53	709.25	766.05	891.79	654.67	703.17	877.71	
	2008												
	Quarter 1 - Trimestre 1	820.99	638.20	644.22	674.65	728.15	719.50	815.85	925.62	659.30	722.67	915.36	
	Quarter 2 - Trimestre 2	843.63	665.04	664.54	701.49	738.97	760.12	858.61	947.31	683.21	752.17	939.23	
41	Wholesale Trade - Commerce de gros												
	2004												
	Quarter 1 - Trimestre 1	764.89	619.62	631.70	689.53	721.76	793.09	965.90	907.46	652.22	760.94	917.01	
	Quarter 2 - Trimestre 2	773.99	663.24	654.48	720.08	736.66	797.56	942.09	885.15	680.67	770.04	896.76	
	Quarter 3 - Trimestre 3	768.21	649.79	682.62	741.51	688.27	721.65	894.96	898.98	699.73	707.18	898.38	
	Quarter 4 - Trimestre 4	767.41	700.87	688.28	724.39	742.42	712.10	820.19	882.55	704.68	724.43	872.57	
	Annual - Annuel	768.65	658.45	664.41	718.77	721.35	754.16	907.81	893.49	684.37	739.87	895.91	
	2005												
	Quarter 1 - Trimestre 1	773.70	634.55	669.58	738.94	709.71	723.58	896.21	911.39	691.69	717.59	909.05	
	Quarter 2 - Trimestre 2	791.94	658.37	670.25	761.91	686.16	738.77	935.74	952.79	704.05	716.59	949.94	
	Quarter 3 - Trimestre 3	795.31	687.61	681.91	746.13	768.35	752.44	870.87	939.83	708.38	758.72	928.49	
	Quarter 4 - Trimestre 4	797.66	702.40	711.48	732.43	790.62	745.38	839.79	931.01	718.28	763.69	915.33	
	Annual - Annuel	789.68	670.71	683.46	744.73	736.39	740.32	884.93	933.63	705.67	738.69	925.62	
	2006												
	Quarter 1 - Trimestre 1	820.85	700.41	721.42	757.60	810.77	779.27	849.80	961.95	731.58	792.57	943.38	
	Quarter 2 - Trimestre 2	833.92	712.47	734.55	773.25	831.43	788.46	873.24	968.37	745.49	806.95	952.53	
	Quarter 3 - Trimestre 3	848.42	740.42	732.81	792.97	825.71	792.91	872.55	995.02	756.28	808.55	974.70	
	Quarter 4 - Trimestre 4	857.71	759.70	767.76	810.22	794.56	802.99	846.01	1,006.19	782.55	799.19	976.22	
	Annual - Annuel	840.49	728.44	739.41	783.77	815.81	790.79	860.01	983.23	754.28	801.93	962.11	
	2007												
	Quarter 1 - Trimestre 1	860.42	739.53	786.43	815.53	815.79	838.88	881.84	971.13	790.68	827.54	955.44	
	Quarter 2 - Trimestre 2	875.52	768.28	783.94	830.91	814.66	828.47	860.83	1,012.98	799.58	822.00	987.27	
	Quarter 3 - Trimestre 3	866.56	778.06	761.90	846.28	827.49	851.72	849.21	972.48	796.68	839.60	955.80	
	Quarter 4 - Trimestre 4	869.54	817.68	802.62	898.79	806.26	893.23	866.24	916.52	839.88	849.69	909.92	
	Annual - Annuel	868.08	776.60	783.64	847.25	816.06	852.95	865.16	966.98	806.65	834.88	951.49	

Table 11
Quarterly and Annual Estimates of Average Weekly Earnings
(including overtime) by Enterprise Size of Employment, for
All Employees, for Selected Industries, Canada, Provinces
and Territories.

(Continued - suite)

Tableau 11
Estimations trimestrielles et annuelles de la rémunération
hebdomadaire moyenne (avec surtemps), par taille d'entreprise
selon l'emploi, pour l'ensemble des salariés pour une sélection
d'industries, Canada, provinces et territoires.

NAICS 2007	Industry	Size - Taille											
		All Sizes - Toutes les tailles	0-4	5-19	20-49	50-99	100-299	300-499	500 +	0-49	50-299	300 +	
SCIAN 2007	Industrie												
MANITOBA													
41	Wholesale Trade - Commerce de gros												
	2008												
	Quarter 1 - Trimestre 1	\$889.07	\$814.99	\$827.63	\$897.67	\$869.39	\$894.33	\$943.93	\$927.50	\$851.08	\$881.60	\$929.90	
	Quarter 2 - Trimestre 2	884.02	799.04	810.69	850.31	831.59	944.07	900.20	945.92	824.19	892.06	939.14	
44-45	Retail trade - Commerce de détail												
	2004												
	Quarter 1 - Trimestre 1	403.20	421.53	380.67	427.30	433.59	495.89	312.00	390.03	403.29	458.61	386.64	
	Quarter 2 - Trimestre 2	421.10	399.68	393.66	476.16	549.97	512.17	341.38	392.24	423.15	533.62	389.35	
	Quarter 3 - Trimestre 3	425.49	428.12	413.66	466.58	537.24	487.92	321.14	400.33	433.57	515.53	396.10	
	Quarter 4 - Trimestre 4	429.96	472.10	422.11	492.32	511.25	464.13	350.03	401.76	454.15	489.30	399.01	
	Annual - Annuel	420.14	430.57	402.61	465.72	505.81	489.34	332.69	396.28	428.56	498.65	392.99	
	2005												
	Quarter 1 - Trimestre 1	434.72	451.91	397.43	487.25	527.06	502.03	349.67	417.64	436.17	516.41	413.55	
	Quarter 2 - Trimestre 2	445.98	492.17	409.30	514.88	557.77	531.65	425.13	409.90	458.00	545.79	410.69	
	Quarter 3 - Trimestre 3	442.17	414.72	420.66	500.27	540.44	496.04	502.42	413.27	446.71	519.88	417.38	
	Quarter 4 - Trimestre 4	439.46	424.84	424.46	494.64	534.76	471.58	451.53	413.64	448.72	505.69	415.34	
	Annual - Annuel	440.61	446.22	413.12	499.47	540.07	499.95	426.19	413.61	447.48	521.91	414.25	
	2006												
	Quarter 1 - Trimestre 1	440.86	418.75	419.47	514.23	507.44	484.15	515.68	412.82	451.83	497.31	418.12	
	Quarter 2 - Trimestre 2	451.09	430.86	425.55	510.75	532.45	491.81	526.25	423.93	454.72	515.63	429.59	
	Quarter 3 - Trimestre 3	446.72	414.39	423.72	536.23	532.69	514.54	529.46	412.68	459.51	525.94	417.78	
	Quarter 4 - Trimestre 4	443.77	431.04	448.47	535.41	547.29	504.31	511.57	399.80	475.91	530.01	404.11	
	Annual - Annuel	445.60	423.66	429.22	524.26	530.17	497.80	520.94	411.87	460.52	517.03	417.00	
	2007												
	Quarter 1 - Trimestre 1	439.81	415.86	437.88	519.09	533.86	515.69	498.62	400.36	463.81	526.38	404.92	
	Quarter 2 - Trimestre 2	445.60	427.54	444.58	519.90	551.93	501.74	506.69	402.72	469.45	530.19	407.92	
	Quarter 3 - Trimestre 3	453.07	433.78	439.72	533.38	567.95	522.75	496.02	411.66	471.74	549.83	415.57	
	Quarter 4 - Trimestre 4	455.92	454.66	460.38	545.02	547.48	488.79	528.01	413.04	490.10	520.28	417.38	
	Annual - Annuel	448.72	432.87	445.70	529.38	550.89	505.89	506.49	407.02	473.84	531.60	411.50	
	2008												
	Quarter 1 - Trimestre 1	453.56	431.24	448.48	538.95	538.24	494.78	574.65	416.69	478.37	521.35	421.75	
	Quarter 2 - Trimestre 2	469.33	468.59	467.64	548.48	562.40	487.54	526.20	431.62	496.61	531.62	435.65	
48-49	Transportation & warehousing - Transport et entreposage												
	2004												
	Quarter 1 - Trimestre 1	746.93	522.58	605.44	606.34	573.85	719.33	753.41	847.42	584.40	662.89	838.77	
	Quarter 2 - Trimestre 2	748.15	548.00	595.93	616.72	594.01	715.04	795.05	837.59	591.79	678.69	833.27	
	Quarter 3 - Trimestre 3	745.90	548.12	650.44	630.50	615.78	686.87	790.45	829.01	617.05	665.66	824.99	
	Quarter 4 - Trimestre 4	758.48	592.97	629.95	657.75	664.61	743.51	758.14	831.95	629.69	722.79	825.25	
	Annual - Annuel	749.85	553.24	620.54	627.77	608.57	716.98	775.61	836.54	605.89	683.19	830.61	
	2005												
	Quarter 1 - Trimestre 1	757.39	561.17	610.91	657.07	568.59	812.76	699.64	840.11	612.95	743.87	825.15	
	Quarter 2 - Trimestre 2	766.45	589.40	619.22	654.93	585.19	826.08	739.14	847.32	624.26	754.14	834.96	
	Quarter 3 - Trimestre 3	760.90	609.31	653.84	660.59	644.24	772.05	750.54	834.66	644.57	727.48	824.63	
	Quarter 4 - Trimestre 4	772.31	619.76	659.48	698.56	667.23	803.57	777.12	832.40	661.31	756.09	825.15	
	Annual - Annuel	764.29	595.19	636.42	667.37	618.90	804.30	744.20	838.57	635.98	745.21	827.44	
	2006												
	Quarter 1 - Trimestre 1	771.79	579.56	645.26	674.87	622.45	809.94	721.15	850.99	637.83	756.90	832.61	
	Quarter 2 - Trimestre 2	769.04	579.74	631.75	678.39	662.59	777.11	714.13	855.79	635.61	742.12	834.87	
	Quarter 3 - Trimestre 3	769.69	603.63	635.02	677.52	656.13	746.18	804.33	849.70	641.38	715.51	844.74	
	Quarter 4 - Trimestre 4	786.88	622.48	669.56	705.50	682.71	793.01	719.18	863.27	668.75	752.91	844.94	
	Annual - Annuel	774.43	596.54	645.18	683.73	657.94	781.45	735.61	855.04	645.77	741.43	839.34	
	2007												
	Quarter 1 - Trimestre 1	786.55	604.48	659.54	709.59	651.10	794.48	709.11	865.87	662.50	744.06	848.96	
	Quarter 2 - Trimestre 2	784.09	622.64	680.94	716.94	718.71	839.32	723.55	838.72	677.26	790.00	823.86	
	Quarter 3 - Trimestre 3	790.01	618.14	688.83	730.58	712.15	821.89	761.76	845.70	683.90	782.70	837.17	
	Quarter 4 - Trimestre 4	803.23	641.82	699.90	733.05	753.27	915.15	707.43	849.67	695.61	848.93	834.33	
	Annual - Annuel	790.93	622.12	682.88	722.53	709.11	838.22	724.63	849.96	680.09	789.18	835.95	
	2008												
	Quarter 1 - Trimestre 1	814.89	609.87	682.27	757.50	754.97	906.92	768.45	865.17	686.78	842.51	855.56	
	Quarter 2 - Trimestre 2	816.25	611.74	699.58	742.65	715.66	868.44	795.53	874.34	690.91	804.12	866.84	
51	Information & cultural industries - Industrie de l'information et industrie culturelle												
	2004												
	Quarter 1 - Trimestre 1	813.23	647.48	492.92	484.42	513.24	574.44	917.63	
	Quarter 2 - Trimestre 2	809.01	500.99	494.04	570.49	522.31	588.43	896.81	
	Quarter 3 - Trimestre 3	813.00	581.28	483.62	555.39	527.43	540.89	906.41	
	Quarter 4 - Trimestre 4	841.70	662.88	524.19	581.69	569.32	550.79	937.81	
	Annual - Annuel	819.52	597.68	498.74	549.11	533.91	563.45	914.82	

Table 11
Quarterly and Annual Estimates of Average Weekly Earnings
(including overtime) by Enterprise Size of Employment, for
All Employees, for Selected Industries, Canada, Provinces
and Territories.

(Continued - suite)

Tableau 11
Estimations trimestrielles et annuelles de la rémunération
hebdomadaire moyenne (avec surtemps), par taille d'entreprise
selon l'emploi, pour l'ensemble des salariés pour une sélection
d'industries, Canada, provinces et territoires.

NAICS 2007	Industry	Size - Taille										
		All Sizes - Toutes les tailles	0-4	5-19	20-49	50-99	100-299	300-499	500 +	0-49	50-299	300 +
SCIAN 2007	Industrie											
MANITOBA												
51	Information & cultural industries - Industrie de l'information et industrie culturelle											
	2005											
	Quarter 1 - Trimestre 1	\$847.22	\$669.08	\$599.95	\$601.53	\$611.06	\$569.85	\$930.24
	Quarter 2 - Trimestre 2	856.46	586.68	562.81	679.15	613.54	646.13	929.10
	Quarter 3 - Trimestre 3	845.04	593.41	555.10	676.78	608.15	725.82	909.62
	Quarter 4 - Trimestre 4	838.45	594.22	569.12	667.64	611.37	699.86	903.56
	Annual - Annuel	846.88	611.23	571.49	656.74	611.02	658.05	918.26
	2006											
	Quarter 1 - Trimestre 1	832.10	561.26	567.55	623.66	589.33	806.52	893.42
	Quarter 2 - Trimestre 2	835.01	585.15	577.08	643.59	603.16	702.98	903.55
	Quarter 3 - Trimestre 3	833.20	544.27	585.78	688.52	617.93	690.47	899.27
	Quarter 4 - Trimestre 4	823.32	580.16	601.61	660.68	621.37	693.63	888.33
	Annual - Annuel	830.92	567.75	583.34	653.36	607.92	724.02	896.15
	2007											
	Quarter 1 - Trimestre 1	861.55	528.02	592.87	648.94	606.04	786.24	935.89
	Quarter 2 - Trimestre 2	875.52	561.93	608.64	689.63	631.32	780.73	946.51
	Quarter 3 - Trimestre 3	907.27	566.31	603.70	639.08	611.40	819.64	986.63
	Quarter 4 - Trimestre 4	920.65	627.71	606.74	675.94	635.45	893.74	985.78
	Annual - Annuel	891.26	570.36	602.96	662.79	620.72	817.81	964.01
	2008											
	Quarter 1 - Trimestre 1	918.44	624.73	601.38	690.24	\$719.08	\$988.95	638.65	968.28	974.09
	Quarter 2 - Trimestre 2	927.00	602.88	624.20	688.48	753.85	945.57	644.55	929.75	986.16
52	Finance & insurance - Finance et assurances											
	2004											
	Quarter 1 - Trimestre 1	895.60	499.68	575.22	558.75	779.20	919.44	550.44	889.55	976.70
	Quarter 2 - Trimestre 2	884.49	606.82	525.35	627.89	634.26	894.67	582.97	841.40	963.51
	Quarter 3 - Trimestre 3	882.40	520.80	565.62	583.56	595.99	877.57	560.33	815.36	967.53
	Quarter 4 - Trimestre 4	902.92	674.92	568.36	620.99	594.60	864.72	614.77	803.84	984.94
	Annual - Annuel	891.37	576.29	558.55	598.08	648.81	888.92	577.09	837.04	973.23
	2005											
	Quarter 1 - Trimestre 1	927.71	562.24	632.42	807.50	867.61	923.79	671.73	909.49	986.48
	Quarter 2 - Trimestre 2	941.14	556.41	587.87	776.33	608.84	935.31	645.78	852.88	1,019.34
	Quarter 3 - Trimestre 3	924.73	832.17	818.74	880.55	836.74	952.82	843.37	921.86	942.23
	Quarter 4 - Trimestre 4	924.64	897.67	877.83	911.69	915.58	984.96	894.56	965.77	924.90
	Annual - Annuel	929.53	711.98	731.52	845.58	808.78	947.81	765.78	911.36	967.61
	2006											
	Quarter 1 - Trimestre 1	938.20	881.08	867.91	946.81	945.57	1,013.09	\$1,036.60	\$935.01	897.74	996.79	936.61
	Quarter 2 - Trimestre 2	950.90	921.00	870.61	931.12	961.10	1,003.98	1,035.27	951.46	903.55	993.08	954.59
	Quarter 3 - Trimestre 3	936.13	863.47	835.09	907.47	892.79	1,019.54	1,047.65	940.71	866.79	983.23	943.15
	Quarter 4 - Trimestre 4	957.20	908.80	885.58	931.54	916.04	984.46	1,067.24	963.18	907.19	961.82	967.42
	Annual - Annuel	945.64	893.51	864.63	929.09	926.42	1,006.02	1,049.18	947.61	893.85	983.90	950.59
	2007											
	Quarter 1 - Trimestre 1	964.19	907.65	904.86	929.87	918.38	1,000.25	1,199.31	964.56	913.62	965.75	974.31
	Quarter 2 - Trimestre 2	982.93	981.84	906.40	938.27	929.39	979.94	1,149.53	989.17	936.33	960.49	996.05
	Quarter 3 - Trimestre 3	984.62	941.14	903.28	916.12	901.37	1,017.09	1,093.68	996.22	916.89	976.45	1,000.22
	Quarter 4 - Trimestre 4	1,001.69	964.73	905.44	939.56	906.93	1,057.97	972.32	1,019.32	930.98	998.01	1,017.76
	Annual - Annuel	983.48	949.16	904.99	931.08	913.70	1,015.86	1,111.45	992.30	924.60	976.25	997.03
	2008											
	Quarter 1 - Trimestre 1	971.37	937.96	916.74	924.43	927.65	1,027.27	974.76	976.82	924.87	994.21	976.75
	Quarter 2 - Trimestre 2	974.16	962.66	882.14	881.08	907.04	1,047.08	918.05	984.88	903.90	1,003.91	982.61
53	Real estate & rental & leasing - Services immobiliers et services de location et de location à bail											
	2004											
	Quarter 1 - Trimestre 1	489.55	482.14	417.85	328.39	696.30	440.09	409.46	563.34	594.44
	Quarter 2 - Trimestre 2	493.13	461.92	431.91	396.90	707.61	429.73	430.65	556.41	578.50
	Quarter 3 - Trimestre 3	489.40	482.73	421.05	427.10	501.14	500.76	441.46	500.95	580.60
	Quarter 4 - Trimestre 4	498.23	648.81	487.25	413.02	513.34	513.50	514.18	513.43	470.11
	Annual - Annuel	492.80	517.75	440.50	390.77	607.68	470.64	449.17	534.60	545.43
	2005											
	Quarter 1 - Trimestre 1	491.78	671.42	466.62	503.18	598.35	598.47	535.88	598.42	424.24
	Quarter 2 - Trimestre 2	519.95	764.03	495.05	403.47	662.18	585.57	551.06	618.11	445.03
	Quarter 3 - Trimestre 3	530.36	467.55	436.15	428.74	456.01	530.37	443.46	499.58	641.19
	Quarter 4 - Trimestre 4	568.79	480.11	455.76	412.95	439.92	518.78	450.52	485.73	742.26
	Annual - Annuel	526.99	594.61	463.20	435.99	538.82	557.23	494.56	549.41	554.96
	2006											
	Quarter 1 - Trimestre 1	550.52	483.09	417.60	399.16	547.41	449.79	430.47	479.24	723.13
	Quarter 2 - Trimestre 2	554.87	485.25	437.75	459.42	546.05	489.43	458.45	516.76	680.93
	Quarter 3 - Trimestre 3	589.31	507.09	473.20	501.01	514.38	596.22	490.95	549.36	717.79
	Quarter 4 - Trimestre 4	598.72	572.55	506.86	482.04	567.74	526.04	519.10	544.68	706.31
	Annual - Annuel	573.65	512.19	458.72	460.14	542.93	504.65	474.84	521.68	706.98

Table 11
Quarterly and Annual Estimates of Average Weekly Earnings
(including overtime) by Enterprise Size of Employment, for
All Employees, for Selected Industries, Canada, Provinces
and Territories.

(Continued - suite)

Tableau 11
Estimations trimestrielles et annuelles de la rémunération
hebdomadaire moyenne (avec surtemps), par taille d'entreprise
selon l'emploi, pour l'ensemble des salariés pour une sélection
d'industries, Canada, provinces et territoires.

NAICS 2007	Industry	Size - Taille										
		All Sizes - Toutes les tailles	0-4	5-19	20-49	50-99	100-299	300-499	500 +	0-49	50-299	300 +
SCIAN 2007	Industrie											
MANITOBA												
53	Real estate & rental & leasing - Services immobiliers et services de location et de location à bail											
	2007											
	Quarter 1 - Trimestre 1	\$622.66	\$560.00	\$485.42	\$473.23	\$799.82	\$786.33	\$502.62	\$450.87	\$789.79
	Quarter 2 - Trimestre 2	639.40	595.26	505.21	509.64	682.66	819.73	530.93	544.99	777.60
	Quarter 3 - Trimestre 3	634.72	529.85	487.04	518.37	745.73	833.27	507.87	494.43	806.92
	Quarter 4 - Trimestre 4	664.17	610.48	514.92	489.26	677.73	914.78	534.57	513.62	847.27
	Annual - Annuel	640.22	574.03	498.28	497.15	724.64	837.55	519.04	501.48	805.11
	2008											
	Quarter 1 - Trimestre 1	663.49	574.66	530.56	515.46	\$601.48	\$475.62	659.36	892.05	538.71	508.59	826.87
	Quarter 2 - Trimestre 2	646.97	736.21	611.90	545.25	632.97	550.08	710.16	734.03	622.68	580.24	723.88
54	Professional, scientific & technical services - Services professionnels, scientifiques et techniques											
	2004											
	Quarter 1 - Trimestre 1	764.12	669.08	673.06	783.87	800.64	621.91	723.99	895.36	699.51	704.02	872.86
	Quarter 2 - Trimestre 2	766.24	662.13	681.94	759.22	676.62	709.53	874.80	893.53	695.04	692.74	892.08
	Quarter 3 - Trimestre 3	766.13	711.51	688.72	749.78	668.18	725.95	973.75	871.81	711.89	703.45	877.43
	Quarter 4 - Trimestre 4	774.33	741.32	724.77	757.83	625.35	664.50	916.93	902.47	739.13	648.52	903.46
	Annual - Annuel	767.66	696.22	692.15	762.30	692.81	681.47	834.62	890.56	711.68	686.46	885.83
	2005											
	Quarter 1 - Trimestre 1	767.52	693.86	677.41	773.08	744.17	581.61	808.32	951.21	708.90	645.23	935.76
	Quarter 2 - Trimestre 2	771.77	736.67	709.81	808.86	723.05	665.01	722.40	896.81	744.67	687.96	872.00
	Quarter 3 - Trimestre 3	776.51	739.87	721.39	786.83	768.89	696.22	695.38	890.46	745.90	730.55	857.35
	Quarter 4 - Trimestre 4	788.95	771.47	748.37	793.00	761.85	673.09	752.08	898.21	767.67	713.22	871.92
	Annual - Annuel	776.14	735.33	714.52	790.42	750.06	650.85	739.80	910.44	741.95	693.15	884.95
	2006											
	Quarter 1 - Trimestre 1	795.26	722.79	747.39	820.93	786.24	688.42	950.34	881.61	759.68	732.69	887.70
	Quarter 2 - Trimestre 2	793.63	718.88	729.24	812.63	807.48	691.04	939.02	907.01	747.09	741.07	908.54
	Quarter 3 - Trimestre 3	806.62	728.27	736.24	828.05	775.05	763.43	1,010.01	933.09	758.84	768.95	937.51
	Quarter 4 - Trimestre 4	818.95	785.27	777.40	812.15	791.22	756.29	702.66	940.20	789.18	772.86	912.69
	Annual - Annuel	803.39	739.26	747.27	818.53	789.62	723.56	873.29	913.02	763.74	753.79	909.96
	2007											
	Quarter 1 - Trimestre 1	830.60	762.00	759.04	846.95	793.48	792.37	933.84	948.79	783.26	793.00	948.02
	Quarter 2 - Trimestre 2	822.20	791.04	725.80	800.25	773.02	804.76	978.18	946.68	764.12	788.92	948.35
	Quarter 3 - Trimestre 3	826.08	774.23	760.66	800.58	832.32	783.76	915.94	934.53	775.32	806.95	933.53
	Quarter 4 - Trimestre 4	841.66	824.48	782.93	780.87	773.63	885.67	715.33	956.28	794.91	831.46	933.07
	Annual - Annuel	830.18	788.47	756.71	806.22	793.07	817.24	853.11	946.51	779.46	804.98	940.51
	2008											
	Quarter 1 - Trimestre 1	838.54	795.44	792.84	778.16	824.96	837.49	1,005.42	928.05	789.75	831.72	933.43
	Quarter 2 - Trimestre 2	844.44	809.57	812.28	776.44	820.01	779.57	872.07	953.70	802.33	798.18	945.78
56	Admin. & support, waste managemt. & remediation services - Services admin., soutien, gestion des déchets, assainissem.											
	2004											
	Quarter 1 - Trimestre 1	583.32	594.96	603.06	791.41	837.64	460.97	420.00	547.88	672.93	547.43	528.99
	Quarter 2 - Trimestre 2	592.20	524.50	643.74	810.64	917.17	446.41	379.34	563.93	677.22	605.19	516.31
	Quarter 3 - Trimestre 3	615.41	662.78	627.01	818.14	800.52	478.90	296.98	617.34	699.73	613.05	554.00
	Quarter 4 - Trimestre 4	632.55	625.56	734.37	831.08	927.55	512.15	275.89	607.01	744.45	678.74	534.89
	Annual - Annuel	606.64	602.13	651.76	812.49	869.39	473.32	334.69	586.31	698.31	610.59	534.15
	2005											
	Quarter 1 - Trimestre 1	649.35	771.88	697.97	932.61	802.35	522.84	334.51	610.04	796.54	623.71	571.17
	Quarter 2 - Trimestre 2	647.68	722.38	688.81	900.26	783.36	468.36	327.74	649.51	767.35	592.57	599.14
	Quarter 3 - Trimestre 3	641.45	619.37	667.16	711.58	840.85	546.42	355.29	654.69	670.90	677.79	606.60
	Quarter 4 - Trimestre 4	638.53	617.75	719.22	715.57	880.20	534.41	346.91	632.50	695.46	661.50	594.90
	Annual - Annuel	644.08	681.08	692.58	814.17	827.44	518.03	341.64	637.20	731.26	639.61	593.61
	2006											
	Quarter 1 - Trimestre 1	639.94	599.59	687.12	734.18	873.32	557.21	361.51	640.26	682.15	672.33	600.56
	Quarter 2 - Trimestre 2	642.82	586.92	683.10	717.91	907.59	543.60	390.16	637.45	671.63	670.27	609.89
	Quarter 3 - Trimestre 3	662.95	606.88	696.89	709.58	937.45	543.34	419.16	670.30	680.45	664.62	650.80
	Quarter 4 - Trimestre 4	677.33	657.42	718.75	759.13	941.34	599.25	400.45	702.23	717.94	687.78	643.47
	Annual - Annuel	655.99	613.33	696.57	730.55	913.06	560.43	390.53	662.28	688.33	675.74	626.24
	2007											
	Quarter 1 - Trimestre 1	661.93	647.95	693.71	745.01	842.78	598.73	402.60	684.49	698.92	672.36	635.05
	Quarter 2 - Trimestre 2	673.42	622.33	695.14	705.35	870.26	631.84	403.43	726.91	682.25	700.91	653.01
	Quarter 3 - Trimestre 3	646.85	622.96	638.54	634.48	739.86	625.29	363.31	718.02	633.75	658.20	649.48
	Quarter 4 - Trimestre 4	648.88	638.78	637.68	637.48	701.79	615.81	397.33	744.83	637.85	647.61	656.10
	Annual - Annuel	657.54	632.44	666.10	675.32	784.49	618.14	392.34	718.35	661.69	669.86	648.59
	2008											
	Quarter 1 - Trimestre 1	630.37	594.75	632.18	601.62	744.09	477.48	404.32	747.26	613.11	564.96	670.00
	Quarter 2 - Trimestre 2	632.77	612.32	633.16	547.92	662.72	498.77	390.38	778.33	599.98	565.16	684.09

Table 11
Quarterly and Annual Estimates of Average Weekly Earnings
(including overtime) by Enterprise Size of Employment, for
All Employees, for Selected Industries, Canada, Provinces
and Territories.

(Continued - suite)

Tableau 11
Estimations trimestrielles et annuelles de la rémunération
hebdomadaire moyenne (avec surtemps), par taille d'entreprise
selon l'emploi, pour l'ensemble des salariés pour une sélection
d'industries, Canada, provinces et territoires.

NAICS 2007	Industry	Size - Taille										
		All Sizes - Toutes les tailles	0-4	5-19	20-49	50-99	100-299	300-499	500 +	0-49	50-299	300 +
SCIAN 2007	Industrie											
MANITOBA												
61	Educational services - Services d'enseignement											
	2004											
	Quarter 1 - Trimestre 1	\$702.20	\$494.65	\$379.93	\$477.44	\$613.61	\$819.78	\$659.77	\$715.83	\$442.52	\$765.53	\$709.40
	Quarter 2 - Trimestre 2	704.02	483.12	406.49	484.29	681.43	762.00	662.23	719.76	452.69	742.09	714.57
	Quarter 3 - Trimestre 3	716.09	456.25	474.22	586.82	660.60	771.07	749.11	724.07	520.42	748.42	727.12
	Quarter 4 - Trimestre 4	705.60	425.55	407.01	485.18	643.64	731.11	721.48	719.83	446.21	711.51	720.00
	Annual - Annuel	706.18	464.68	417.36	505.17	648.45	771.00	694.75	719.46	464.40	742.17	716.85
	2005											
	Quarter 1 - Trimestre 1	684.20	418.99	396.90	462.81	609.01	718.60	683.93	700.06	430.95	691.71	698.17
	Quarter 2 - Trimestre 2	715.36	459.49	417.72	512.30	627.30	764.85	805.92	719.65	467.42	728.98	727.23
	Quarter 3 - Trimestre 3	793.95	501.26	541.66	703.18	817.69	808.61	803.49	807.79	599.38	810.88	807.21
	Quarter 4 - Trimestre 4	735.33	468.20	463.09	583.98	725.56	821.87	713.44	743.21	514.39	794.33	740.49
	Annual - Annuel	726.88	461.25	456.96	556.88	694.39	777.60	745.59	735.75	501.09	755.89	736.78
	2006											
	Quarter 1 - Trimestre 1	737.20	461.85	448.47	566.89	731.60	752.94	757.23	749.18	498.77	746.95	749.96
	Quarter 2 - Trimestre 2	745.90	485.65	453.80	610.17	787.56	744.30	805.46	752.33	522.19	755.94	757.66
	Quarter 3 - Trimestre 3	788.81	511.00	550.81	746.42	802.62	819.08	780.54	799.65	626.44	815.13	797.96
	Quarter 4 - Trimestre 4	751.49	480.08	451.86	593.32	710.84	766.62	752.26	766.31	516.51	751.75	764.95
	Annual - Annuel	753.16	483.82	475.62	627.36	756.35	770.70	773.31	763.87	539.82	766.91	764.78
	2007											
	Quarter 1 - Trimestre 1	786.65	488.83	458.02	599.79	785.89	809.07	748.53	804.92	524.36	803.82	800.59
	Quarter 2 - Trimestre 2	824.07	510.32	456.19	664.47	789.66	832.37	797.49	844.97	548.81	820.98	840.79
	Quarter 3 - Trimestre 3	834.22	501.83	548.28	783.46	824.49	862.81	831.50	849.95	633.21	851.33	848.07
	Quarter 4 - Trimestre 4	817.12	529.14	516.13	639.15	775.39	811.15	785.21	837.61	570.07	801.62	833.39
	Annual - Annuel	814.15	507.54	495.13	666.24	794.48	827.24	790.03	833.06	567.96	818.62	829.39
	2008											
	Quarter 1 - Trimestre 1	828.62	558.27	512.23	617.31	810.02	872.10	813.82	844.25	560.88	855.74	841.63
	Quarter 2 - Trimestre 2	855.69	580.68	540.35	651.44	839.89	953.54	885.20	863.62	592.85	921.32	865.39
62	Health care & social assistance - Soins de santé et assistance sociale											
	2004											
	Quarter 1 - Trimestre 1	520.81	556.81	400.75	399.50	428.17	453.93	670.32	577.26	435.71	443.86	580.38
	Quarter 2 - Trimestre 2	536.20	566.70	430.13	426.91	460.83	451.13	558.09	596.24	459.48	454.56	594.14
	Quarter 3 - Trimestre 3	534.21	574.51	431.28	412.42	454.93	451.05	613.24	589.51	456.70	452.41	590.74
	Quarter 4 - Trimestre 4	549.43	615.97	477.71	453.52	467.50	451.91	655.66	595.70	501.41	457.55	598.40
	Annual - Annuel	535.05	578.27	435.57	422.22	452.08	451.99	617.64	589.54	463.14	452.02	590.84
	2005											
	Quarter 1 - Trimestre 1	558.04	649.77	466.00	462.96	479.86	470.23	669.41	603.83	506.15	473.61	606.56
	Quarter 2 - Trimestre 2	563.86	647.79	516.79	509.74	487.78	467.11	644.69	597.22	543.96	474.65	599.75
	Quarter 3 - Trimestre 3	558.90	604.66	479.94	489.63	499.48	491.87	643.38	596.41	510.08	494.46	598.63
	Quarter 4 - Trimestre 4	552.76	572.13	474.59	483.96	478.28	469.26	715.70	596.46	497.97	472.43	601.08
	Annual - Annuel	558.37	619.31	484.44	486.58	486.31	474.85	665.20	598.44	514.54	478.88	601.46
	2006											
	Quarter 1 - Trimestre 1	568.70	579.94	475.43	474.94	492.58	491.57	666.63	620.89	498.03	491.92	622.97
	Quarter 2 - Trimestre 2	578.94	608.64	494.45	480.13	520.97	497.25	712.91	626.30	513.22	505.74	630.04
	Quarter 3 - Trimestre 3	591.81	641.57	501.94	494.02	553.80	504.69	696.06	638.76	529.21	522.44	640.73
	Quarter 4 - Trimestre 4	590.09	656.16	515.05	512.66	520.75	509.00	731.80	629.82	545.21	513.39	633.06
	Annual - Annuel	582.46	622.09	496.80	490.62	522.46	500.54	699.58	629.01	521.62	508.44	631.74
	2007											
	Quarter 1 - Trimestre 1	590.91	688.54	512.17	507.45	513.42	501.63	745.90	629.74	550.09	506.43	632.37
	Quarter 2 - Trimestre 2	605.63	676.53	525.89	515.83	527.64	512.44	657.49	650.55	553.42	518.27	650.75
	Quarter 3 - Trimestre 3	604.73	716.36	521.82	503.23	519.78	510.28	591.26	651.36	554.56	513.96	649.36
	Quarter 4 - Trimestre 4	607.63	713.14	523.74	510.41	520.33	510.00	620.65	655.99	557.02	514.11	654.88
	Annual - Annuel	602.32	698.42	521.00	509.17	520.16	508.62	644.84	647.06	553.81	513.17	646.99
	2008											
	Quarter 1 - Trimestre 1	616.71	754.45	530.69	519.89	552.24	544.69	570.31	547.58	656.42
	Quarter 2 - Trimestre 2	607.76	718.41	524.75	519.71	543.60	534.28	561.53	537.88	646.87
71	Arts, entertainment & recreation - Arts, spectacles et loisirs											
	2004											
	Quarter 1 - Trimestre 1	481.18	500.01	484.91	349.17	583.27	575.59	442.62	578.95	331.49
	Quarter 2 - Trimestre 2	475.84	744.59	468.63	402.28	471.25	504.64	486.62	487.55	329.28
	Quarter 3 - Trimestre 3	470.68	574.81	522.02	404.93	496.76	470.66	475.92	483.30	356.60
	Quarter 4 - Trimestre 4	491.39	742.00	501.77	356.38	535.89	556.54	485.31	548.70	328.98
	Annual - Annuel	478.90	641.70	495.38	383.95	512.69	521.16	474.37	517.27	336.87
	2005											
	Quarter 1 - Trimestre 1	485.27	520.83	513.43	391.57	576.95	569.31	468.34	572.31	312.36
	Quarter 2 - Trimestre 2	453.50	598.37	421.64	391.39	480.21	558.12	437.38	519.77	314.75
	Quarter 3 - Trimestre 3	445.91	498.32	415.64	415.37	428.30	537.51	428.38	483.56	398.94
	Quarter 4 - Trimestre 4	468.31	511.83	401.04	442.65	484.47	629.26	438.04	556.73	330.08
	Annual - Annuel	461.16	531.68	432.25	408.98	480.65	570.29	441.17	527.72	338.79

Table 11
Quarterly and Annual Estimates of Average Weekly Earnings
(including overtime) by Enterprise Size of Employment, for
All Employees, for Selected Industries, Canada, Provinces
and Territories.

(Continued - suite)

Tableau 11
Estimations trimestrielles et annuelles de la rémunération
hebdomadaire moyenne (avec surtemps), par taille d'entreprise
selon l'emploi, pour l'ensemble des salariés pour une sélection
d'industries, Canada, provinces et territoires.

NAICS 2007	Industry	Size - Taille										
		All Sizes - Toutes les tailles	0-4	5-19	20-49	50-99	100-299	300-499	500 +	0-49	50-299	300 +
SCIAN 2007	Industrie											
MANITOBA												
71	Arts, entertainment & recreation - Arts, spectacles et loisirs											
	2006											
	Quarter 1 - Trimestre 1	\$470.67	..	\$390.77	\$448.91	\$507.19	\$611.46	\$561.77	..
	Quarter 2 - Trimestre 2	449.63	..	418.98	408.77	467.51	536.71	502.05	..
	Quarter 3 - Trimestre 3	448.98	..	420.75	417.08	486.47	504.62	496.21	..
	Quarter 4 - Trimestre 4	478.66	..	399.04	442.86	610.28	563.02	580.51	..
	Annual - Annuel	460.41	..	408.95	425.26	507.74	547.90	529.62	..
	2007											
	Quarter 1 - Trimestre 1	475.79	..	412.59	430.32	572.08	582.63	578.06	..
	Quarter 2 - Trimestre 2	451.51	..	410.80	424.17	504.39	484.20	493.03	..
	Quarter 3 - Trimestre 3	438.95	..	417.36	432.44	454.04	488.70	471.95	..
	Quarter 4 - Trimestre 4	470.87	..	407.45	429.05	605.89	493.07	550.52	..
	Annual - Annuel	457.12	..	412.33	428.93	525.05	508.31	516.13	..
	2008											
	Quarter 1 - Trimestre 1	481.71	..	422.60	422.85	759.93	467.04	642.14	..
	Quarter 2 - Trimestre 2	458.85	..	429.21	422.68	596.64	429.87	549.66	..
72	Accommodation & food services - Hébergement et services de restauration											
	2004											
	Quarter 1 - Trimestre 1	265.46	\$310.38	250.83	242.70	248.44	255.21	\$251.10	251.40	\$311.28
	Quarter 2 - Trimestre 2	275.36	281.58	256.41	266.40	268.96	268.89	262.83	268.93	308.45
	Quarter 3 - Trimestre 3	283.52	321.88	273.56	271.60	279.69	264.70	276.27	272.91	312.67
	Quarter 4 - Trimestre 4	273.32	328.85	259.83	261.03	265.34	259.42	265.33	262.56	303.57
	Annual - Annuel	274.51	310.15	260.45	260.75	265.39	261.81	264.19	263.80	309.01
	2005											
	Quarter 1 - Trimestre 1	280.83	384.94	263.00	265.15	260.31	271.01	273.40	264.90	316.97
	Quarter 2 - Trimestre 2	290.36	291.13	275.23	271.08	338.35	276.70	274.51	310.62	302.45
	Quarter 3 - Trimestre 3	280.98	278.44	267.33	265.19	280.03	282.07	267.16	280.98	315.01
	Quarter 4 - Trimestre 4	274.21	282.19	257.87	260.48	270.29	268.25	261.08	269.35	309.03
	Annual - Annuel	281.64	307.83	266.02	265.55	287.30	274.62	269.04	281.57	310.74
	2006											
	Quarter 1 - Trimestre 1	280.79	288.77	259.71	270.84	271.38	279.72	266.90	275.45	318.28
	Quarter 2 - Trimestre 2	280.64	344.95	260.93	268.26	277.24	257.48	269.52	267.29	325.05
	Quarter 3 - Trimestre 3	297.05	328.92	282.86	290.46	285.31	290.97	289.45	287.92	328.17
	Quarter 4 - Trimestre 4	296.97	344.46	279.79	286.55	282.05	291.52	287.78	286.41	333.53
	Annual - Annuel	288.96	326.00	270.89	279.16	279.33	279.47	278.54	279.40	326.25
	2007											
	Quarter 1 - Trimestre 1	285.91	320.45	258.83	273.18	277.03	285.30	269.95	281.19	330.80
	Quarter 2 - Trimestre 2	291.01	313.32	270.76	278.57	276.42	296.57	277.22	285.64	332.35
	Quarter 3 - Trimestre 3	295.33	300.14	278.90	285.59	286.05	294.20	283.70	289.91	332.94
	Quarter 4 - Trimestre 4	298.52	327.09	284.67	290.17	283.04	284.45	290.75	283.73	338.98
	Annual - Annuel	292.84	314.87	273.51	281.97	280.73	289.98	280.57	285.17	333.86
	2008											
	Quarter 1 - Trimestre 1	295.12	329.41	280.67	287.62	286.31	294.60	\$274.77	\$328.49	287.95	290.10	319.77
	Quarter 2 - Trimestre 2	303.58	320.10	293.91	300.59	288.23	317.63	287.85	326.42	299.05	300.82	318.74
81	Other services (except public administration) - Autres services, sauf les administration publiques											
	2004											
	Quarter 1 - Trimestre 1	498.60	489.47	453.44	474.94	582.58	451.21	671.07	697.20	468.20	490.99	693.35
	Quarter 2 - Trimestre 2	521.65	486.49	491.42	528.99	534.46	511.39	658.13	645.44	499.57	519.91	647.13
	Quarter 3 - Trimestre 3	523.77	509.81	475.38	529.76	503.90	543.12	633.09	656.71	498.51	526.76	653.89
	Quarter 4 - Trimestre 4	530.36	491.31	519.51	517.19	531.96	490.97	616.83	647.60	511.29	507.28	644.51
	Annual - Annuel	518.66	494.19	484.58	512.09	535.91	496.02	645.71	660.06	494.36	510.80	658.29
	2005											
	Quarter 1 - Trimestre 1	530.27	507.17	517.16	501.51	504.69	515.90	510.34	511.24	648.02
	Quarter 2 - Trimestre 2	539.47	503.81	529.03	516.70	552.43	520.42	519.35	536.25	638.85
	Quarter 3 - Trimestre 3	534.44	486.39	491.17	549.38	518.73	572.17	504.69	544.50	667.35
	Quarter 4 - Trimestre 4	535.38	492.68	491.64	551.81	570.64	539.21	507.30	554.14	638.25
	Annual - Annuel	534.90	497.49	507.28	529.79	537.61	536.09	510.41	536.81	647.79
	2006											
	Quarter 1 - Trimestre 1	528.52	481.80	489.06	537.17	550.73	533.49	716.95	638.52	499.33	541.72	645.90
	Quarter 2 - Trimestre 2	543.10	497.73	503.40	545.44	627.38	539.00	840.60	611.53	512.73	582.00	632.06
	Quarter 3 - Trimestre 3	550.73	489.12	515.59	568.13	567.32	572.38	567.35	709.31	522.03	569.64	672.07
	Quarter 4 - Trimestre 4	551.55	508.60	517.15	577.36	583.33	532.74	534.95	668.26	529.64	559.18	642.79
	Annual - Annuel	543.55	494.36	506.58	556.88	581.68	543.84	622.81	651.90	516.04	563.02	647.36
	2007											
	Quarter 1 - Trimestre 1	544.41	502.19	506.42	591.08	523.14	529.74	526.53	526.30	621.25
	Quarter 2 - Trimestre 2	563.49	531.87	520.91	592.79	594.42	530.90	540.78	563.02	639.93
	Quarter 3 - Trimestre 3	568.98	516.13	526.63	607.87	563.04	560.84	544.56	561.98	660.68
	Quarter 4 - Trimestre 4	560.90	517.40	517.73	609.36	591.49	521.90	541.19	557.08	626.55
	Annual - Annuel	559.61	516.92	518.07	600.58	568.49	535.80	538.39	552.53	636.98

Table 11
Quarterly and Annual Estimates of Average Weekly Earnings
(including overtime) by Enterprise Size of Employment, for
All Employees, for Selected Industries, Canada, Provinces
and Territories.

(Continued - suite)

Tableau 11
Estimations trimestrielles et annuelles de la rémunération
hebdomadaire moyenne (avec surtemps), par taille d'entreprise
selon l'emploi, pour l'ensemble des salariés pour une sélection
d'industries, Canada, provinces et territoires.

NAICS 2007	Industry	Size - Taille										
		All Sizes - Toutes les tailles	0-4	5-19	20-49	50-99	100-299	300-499	500 +	0-49	50-299	300 +
SCIAN 2007	Industrie											
MANITOBA												
81	Other services (except public administration) - Autres services, sauf les administrations publiques											
	2008											
	Quarter 1 - Trimestre 1	\$559.71	\$522.85	\$523.07	\$597.90	\$542.87	\$558.58	\$541.76	\$549.03	\$623.02
	Quarter 2 - Trimestre 2	578.26	548.37	543.07	608.13	591.95	555.19	560.37	574.67	637.61
91	Public administration - Administrations publiques											
	2004											
	Quarter 1 - Trimestre 1	738.08	486.79	477.73	510.98	480.59	396.81	492.05	431.57	809.64
	Quarter 2 - Trimestre 2	720.77	493.34	433.77	485.71	506.62	437.67	460.54	463.47	784.24
	Quarter 3 - Trimestre 3	727.72	443.13	413.74	440.49	484.93	430.39	428.46	452.03	805.29
	Quarter 4 - Trimestre 4	746.01	443.55	440.65	502.53	522.85	459.95	468.12	486.82	816.93
	Annual - Annuel	732.83	467.48	441.48	482.44	498.63	431.37	461.51	458.47	803.63
	2005											
	Quarter 1 - Trimestre 1	775.24	443.79	454.30	527.72	585.60	525.94	481.96	553.56	832.22
	Quarter 2 - Trimestre 2	772.24	447.02	452.88	502.62	628.92	587.39	472.28	605.51	819.59
	Quarter 3 - Trimestre 3	773.51	486.20	476.33	525.15	554.19	582.39	498.74	573.78	829.94
	Quarter 4 - Trimestre 4	787.90	481.72	479.37	517.05	562.16	586.39	495.89	578.80	844.81
	Annual - Annuel	777.17	463.99	465.62	518.28	584.91	573.21	487.48	577.58	831.50
	2006											
	Quarter 1 - Trimestre 1	794.88	475.56	454.20	529.47	519.90	575.40	482.74	555.76	853.78
	Quarter 2 - Trimestre 2	766.96	495.12	463.89	500.68	583.42	553.01	480.56	565.46	818.31
	Quarter 3 - Trimestre 3	776.35	487.66	471.21	479.26	528.18	545.57	475.63	537.96	838.53
	Quarter 4 - Trimestre 4	800.50	496.76	481.32	493.12	527.89	565.12	487.75	549.99	869.70
	Annual - Annuel	784.16	488.59	467.91	498.60	540.33	559.83	481.67	551.97	844.31
	2007											
	Quarter 1 - Trimestre 1	812.42	490.64	447.28	504.87	580.25	549.88	473.85	560.05	886.64
	Quarter 2 - Trimestre 2	811.50	478.67	462.21	492.44	601.09	563.48	477.31	577.23	883.51
	Quarter 3 - Trimestre 3	812.39	479.99	433.84	448.76	629.20	524.17	443.71	562.95	894.30
	Quarter 4 - Trimestre 4	857.19	496.53	464.17	505.45	617.40	582.20	484.58	594.97	941.82
	Annual - Annuel	823.25	486.14	451.94	486.39	608.64	554.45	469.67	573.90	901.39
	2008											
	Quarter 1 - Trimestre 1	865.80	513.58	489.68	517.88	676.58	577.40	503.54	611.46	947.62
	Quarter 2 - Trimestre 2	868.99	548.54	485.61	528.94	621.86	608.42	509.44	613.92	947.93
11-91N	Industrial aggregate (excluding unclassified) - Ensemble des industries sauf les entreprises non classifiées											
	2004											
	Quarter 1 - Trimestre 1	626.04	538.25	477.72	513.16	527.89	587.93	\$683.31	\$717.51	502.11	562.60	715.03
	Quarter 2 - Trimestre 2	631.65	550.13	488.64	540.76	560.88	596.89	644.56	715.27	519.04	582.02	709.77
	Quarter 3 - Trimestre 3	631.59	563.77	500.23	538.29	556.69	589.36	640.56	720.54	525.78	575.90	714.28
	Quarter 4 - Trimestre 4	641.56	601.58	523.58	549.60	556.26	591.93	627.00	720.85	547.96	577.72	713.56
	Annual - Annuel	632.77	563.67	497.70	535.55	550.40	591.51	648.04	718.52	523.85	574.61	713.13
	2005											
	Quarter 1 - Trimestre 1	647.74	585.87	514.19	565.71	556.70	609.19	647.71	725.79	546.68	587.93	719.40
	Quarter 2 - Trimestre 2	657.86	611.86	524.07	581.41	569.61	615.66	687.07	732.75	561.10	596.47	729.12
	Quarter 3 - Trimestre 3	660.23	589.50	534.91	577.09	592.88	628.00	690.78	737.71	560.30	613.46	733.82
	Quarter 4 - Trimestre 4	660.48	595.35	545.02	579.25	593.69	623.51	687.35	727.95	566.80	611.09	724.75
	Annual - Annuel	656.64	595.62	529.76	576.01	578.70	619.23	678.17	730.97	558.85	602.49	726.71
	2006											
	Quarter 1 - Trimestre 1	666.96	587.15	538.24	585.93	597.26	627.68	704.98	739.15	564.48	615.30	736.39
	Quarter 2 - Trimestre 2	668.57	606.31	547.73	578.70	613.88	614.56	719.84	740.67	569.70	614.27	738.98
	Quarter 3 - Trimestre 3	675.70	611.76	559.56	598.36	605.89	633.26	715.08	750.48	583.05	621.49	747.92
	Quarter 4 - Trimestre 4	683.15	636.37	576.63	614.99	611.99	633.31	710.50	747.98	601.81	624.15	745.11
	Annual - Annuel	673.65	610.67	555.72	594.68	607.43	627.22	712.58	744.54	579.96	618.86	742.05
	2007											
	Quarter 1 - Trimestre 1	689.80	631.83	567.62	606.62	610.12	632.46	714.21	764.32	593.55	622.96	760.78
	Quarter 2 - Trimestre 2	699.56	645.72	574.06	606.35	618.72	641.62	705.90	780.96	598.55	631.61	775.36
	Quarter 3 - Trimestre 3	702.72	639.50	576.25	607.36	631.69	652.39	713.17	788.46	598.81	643.37	783.04
	Quarter 4 - Trimestre 4	715.05	669.82	591.65	622.97	632.79	660.69	674.40	797.47	617.36	648.52	788.40
	Annual - Annuel	701.93	646.92	577.52	610.86	623.70	647.04	701.44	782.89	602.17	636.92	776.97
	2008											
	Quarter 1 - Trimestre 1	715.91	653.07	584.52	611.73	635.76	670.59	707.35	796.87	607.33	655.29	790.44
	Quarter 2 - Trimestre 2	721.63	676.12	593.43	610.59	626.29	688.47	694.81	806.80	614.71	660.36	798.38
SASKATCHEWAN												
21	Mining, quarrying & oil & gas extraction - Extraction minière, exploitation en carrière et extraction de pétrole et de gaz											
	2004											
	Quarter 1 - Trimestre 1	1,051.97	662.92	749.64	1,139.69
	Quarter 2 - Trimestre 2	1,001.30	671.30	736.50	1,086.07

Table 11
Quarterly and Annual Estimates of Average Weekly Earnings
(including overtime) by Enterprise Size of Employment, for
All Employees, for Selected Industries, Canada, Provinces
and Territories.

(Continued - suite)

Tableau 11
Estimations trimestrielles et annuelles de la rémunération
hebdomadaire moyenne (avec surtemps), par taille d'entreprise
selon l'emploi, pour l'ensemble des salariés pour une sélection
d'industries, Canada, provinces et territoires.

NAICS 2007	Industry	Size - Taille										
		All Sizes - Toutes les tailles	0-4	5-19	20-49	50-99	100-299	300-499	500 +	0-49	50-299	300 +
SCIAN 2007	Industrie											
SASKATCHEWAN												
21	Mining, quarrying & oil & gas extraction - Extraction minière, exploitation en carrière et extraction de pétrole et de gaz											
	2004											
	Quarter 3 - Trimestre 3	\$1,009.06	\$654.71	\$797.52	\$1,071.56
	Quarter 4 - Trimestre 4	1,041.34	734.81	832.49	1,072.77
	Annual - Annuel	1,026.01	681.31	779.83	1,091.52
	2005											
	Quarter 1 - Trimestre 1	1,081.79	669.10	793.04	\$1,008.52	\$1,187.57	\$1,267.13	\$804.88	\$1,236.24	1,155.62
	Quarter 2 - Trimestre 2	1,108.55	711.17	862.49	917.10	1,192.27	1,312.51	831.17	1,272.62	1,179.67
	Quarter 3 - Trimestre 3	1,133.30	860.67	957.09	1,037.47	1,204.07	1,142.36	951.66	1,163.10	1,195.16
	Quarter 4 - Trimestre 4	1,157.28	923.31	1,016.86	1,127.13	1,197.88	1,212.38	1,018.89	1,208.43	1,198.81
	Annual - Annuel	1,121.48	792.82	909.03	1,027.39	1,195.38	1,230.33	904.98	1,218.83	1,182.98
	2006											
	Quarter 1 - Trimestre 1	1,133.28	903.57	1,046.08	1,122.76	1,027.38	1,096.46	1,185.60
	Quarter 2 - Trimestre 2	1,162.80	859.45	986.50	1,023.49	956.75	1,144.55	1,237.15
	Quarter 3 - Trimestre 3	1,135.66	827.53	974.04	1,065.66	963.77	1,170.19	1,191.50
	Quarter 4 - Trimestre 4	1,166.86	952.31	1,035.05	1,127.12	1,040.54	1,192.58	1,208.93
	Annual - Annuel	1,149.89	884.99	1,010.46	1,087.10	997.55	1,152.99	1,206.53
	2007											
	Quarter 1 - Trimestre 1	1,202.02	1,099.82	1,116.27	1,227.40	1,145.84	1,215.46	1,219.29
	Quarter 2 - Trimestre 2	1,253.02	1,063.29	1,203.65	1,235.90	1,173.58	1,267.50	1,279.04
	Quarter 3 - Trimestre 3	1,285.93	1,063.47	1,151.82	1,238.33	1,153.15	1,366.07	1,319.86
	Quarter 4 - Trimestre 4	1,326.71	1,168.65	1,226.44	1,310.67	1,233.90	1,399.78	1,344.78
	Annual - Annuel	1,266.80	1,099.84	1,175.39	1,253.18	1,177.16	1,317.23	1,289.32
	2008											
	Quarter 1 - Trimestre 1	1,362.83	1,155.71	1,193.29	1,353.86	1,437.40	1,567.00	1,232.20	1,535.79	1,376.07
	Quarter 2 - Trimestre 2	1,419.72	1,166.80	1,263.24	1,336.58	1,480.75	1,553.55	1,256.17	1,535.90	1,454.76
23	Construction - Construction											
	2004											
	Quarter 1 - Trimestre 1	756.94	563.40	670.26	759.63	671.26	937.02	661.99	771.36	1,082.10
	Quarter 2 - Trimestre 2	744.68	553.81	649.43	777.67	686.61	898.78	657.04	769.98	1,040.61
	Quarter 3 - Trimestre 3	744.40	554.32	644.90	829.90	714.09	839.29	672.47	767.44	999.99
	Quarter 4 - Trimestre 4	755.36	565.72	666.85	804.45	788.73	806.91	678.41	797.20	997.79
	Annual - Annuel	749.97	559.21	656.96	796.81	718.35	858.17	668.00	777.14	1,027.42
	2005											
	Quarter 1 - Trimestre 1	754.28	570.85	679.11	774.99	718.24	858.23	671.37	761.88	1,041.74
	Quarter 2 - Trimestre 2	757.92	560.48	668.99	795.41	716.43	868.75	674.88	789.36	1,039.95
	Quarter 3 - Trimestre 3	793.63	645.90	709.33	831.69	836.71	840.34	728.14	838.83	985.69
	Quarter 4 - Trimestre 4	805.43	649.85	731.83	838.34	859.55	845.96	741.59	851.84	977.79
	Annual - Annuel	780.08	607.94	698.77	813.53	786.99	849.91	706.33	819.14	1,008.73
	2006											
	Quarter 1 - Trimestre 1	811.22	654.95	747.46	832.39	856.43	833.21	744.38	846.08	1,004.70
	Quarter 2 - Trimestre 2	811.68	682.11	732.22	850.31	861.50	872.93	749.22	866.13	988.22
	Quarter 3 - Trimestre 3	834.41	711.36	763.93	889.90	870.74	921.40	786.14	896.70	937.51
	Quarter 4 - Trimestre 4	852.70	734.81	781.50	911.36	903.34	922.64	804.95	913.00	926.88
	Annual - Annuel	829.05	697.69	756.72	873.93	874.75	897.20	772.69	885.35	960.16
	2007											
	Quarter 1 - Trimestre 1	868.02	751.06	811.16	925.99	880.30	865.18	\$1,243.96	\$957.59	825.23	873.16	984.12
	Quarter 2 - Trimestre 2	907.28	738.17	844.70	971.33	961.58	927.88	1,259.47	1,015.92	852.94	945.92	1,036.57
	Quarter 3 - Trimestre 3	950.72	761.35	874.65	1,012.76	1,042.11	1,025.26	1,237.85	1,043.02	883.97	1,034.39	1,063.34
	Quarter 4 - Trimestre 4	961.25	826.47	902.17	997.90	1,074.69	986.59	1,172.98	1,044.86	908.83	1,031.37	1,054.74
	Annual - Annuel	925.13	770.76	861.05	980.21	1,001.56	961.68	1,231.60	1,016.27	870.23	982.74	1,035.67
	2008											
	Quarter 1 - Trimestre 1	917.59	763.21	847.56	929.04	1,022.38	1,036.71	842.79	1,029.73	1,047.94
	Quarter 2 - Trimestre 2	930.50	778.97	854.93	955.57	1,076.00	1,074.55	862.03	1,075.22	1,013.49
31-33	Manufacturing - Fabrication											
	2004											
	Quarter 1 - Trimestre 1	787.14	485.99	619.24	702.84	768.65	872.12	773.58	861.20	631.27	836.94	850.76
	Quarter 2 - Trimestre 2	790.61	489.30	601.28	717.76	759.58	851.47	844.37	876.86	631.33	817.57	873.04
	Quarter 3 - Trimestre 3	795.61	514.78	602.59	701.19	780.68	841.52	792.74	891.89	631.54	819.32	878.09
	Quarter 4 - Trimestre 4	806.14	574.84	642.55	752.28	797.08	854.32	819.57	873.87	677.81	833.69	866.31
	Annual - Annuel	795.00	515.23	616.33	718.71	776.74	854.65	807.47	876.24	643.05	826.69	867.36
	2005											
	Quarter 1 - Trimestre 1	817.01	538.59	632.18	755.98	813.93	871.89	666.81	852.34	879.39
	Quarter 2 - Trimestre 2	837.66	531.48	632.54	773.41	795.98	860.01	678.95	838.18	925.26
	Quarter 3 - Trimestre 3	840.42	628.14	706.84	764.79	824.82	839.63	721.77	833.66	912.43
	Quarter 4 - Trimestre 4	841.18	650.37	714.96	796.67	804.45	868.54	738.71	844.86	895.60
	Annual - Annuel	834.31	587.48	672.71	772.91	810.28	860.51	702.32	842.30	903.68
	2006											
	Quarter 1 - Trimestre 1	838.45	641.44	711.59	780.69	825.17	848.28	729.69	839.46	893.59
	Quarter 2 - Trimestre 2	848.39	627.58	718.49	798.74	836.10	824.73	739.75	828.98	919.67

Table 11
Quarterly and Annual Estimates of Average Weekly Earnings
(including overtime) by Enterprise Size of Employment, for
All Employees, for Selected Industries, Canada, Provinces
and Territories.

(Continued - suite)

Tableau 11
Estimations trimestrielles et annuelles de la rémunération
hebdomadaire moyenne (avec surtemps), par taille d'entreprise
selon l'emploi, pour l'ensemble des salariés pour une sélection
d'industries, Canada, provinces et territoires.

NAICS 2007	Industry	Size - Taille										
		All Sizes - Toutes les tailles	0-4	5-19	20-49	50-99	100-299	300-499	500 +	0-49	50-299	300 +
SCIAN 2007	Industrie											
SASKATCHEWAN												
31-33 Manufacturing - Fabrication												
2006												
	Quarter 3 - Trimestre 3	\$827.40	\$645.01	\$687.02	\$777.43	\$865.23	\$801.85	\$720.41	\$826.69	\$890.01
	Quarter 4 - Trimestre 4	846.27	681.72	723.58	812.28	867.66	844.86	757.75	854.05	895.23
	Annual - Annuel	840.14	648.88	710.08	792.83	848.24	829.85	736.99	836.97	899.80
2007												
	Quarter 1 - Trimestre 1	839.10	663.21	708.12	787.02	863.09	838.49	738.15	848.35	891.20
	Quarter 2 - Trimestre 2	872.64	663.12	719.55	839.52	908.33	849.89	767.41	875.40	934.22
	Quarter 3 - Trimestre 3	868.62	645.08	697.88	843.08	891.30	831.87	756.67	856.36	942.47
	Quarter 4 - Trimestre 4	881.27	702.16	751.99	866.21	938.03	829.47	796.68	872.38	935.59
	Annual - Annuel	865.57	669.10	719.15	834.38	901.01	837.14	764.90	863.40	925.74
2008												
	Quarter 1 - Trimestre 1	884.42	672.86	735.75	873.92	885.73	859.19	\$971.23	\$940.14	790.75	869.47	947.50
	Quarter 2 - Trimestre 2	902.90	696.05	760.75	873.48	894.05	878.27	941.21	974.19	804.63	885.11	966.59
41 Wholesale Trade - Commerce de gros												
2004												
	Quarter 1 - Trimestre 1	755.04	568.47	639.75	713.17	809.57	831.07	950.99	839.27	654.92	821.13	856.96
	Quarter 2 - Trimestre 2	758.92	583.98	645.38	731.78	791.96	817.61	894.84	850.70	669.55	805.31	858.90
	Quarter 3 - Trimestre 3	765.94	647.25	634.94	742.75	815.70	781.81	940.56	858.65	680.10	797.15	873.19
	Quarter 4 - Trimestre 4	757.14	616.69	660.46	732.27	796.49	782.28	918.66	829.86	682.36	788.70	845.65
	Annual - Annuel	759.32	603.19	645.02	730.61	803.24	802.61	924.87	844.78	671.92	802.90	858.80
2005												
	Quarter 1 - Trimestre 1	757.81	609.43	622.92	726.53	791.66	779.64	1,026.10	843.94	661.93	784.97	876.02
	Quarter 2 - Trimestre 2	762.04	590.06	639.29	753.42	737.65	785.26	1,075.04	840.78	679.06	765.29	882.42
	Quarter 3 - Trimestre 3	772.90	656.74	678.78	718.09	778.90	821.33	989.24	837.13	692.15	803.69	864.97
	Quarter 4 - Trimestre 4	781.81	680.56	719.31	743.06	765.46	808.00	892.55	847.31	723.78	792.34	855.15
	Annual - Annuel	768.77	633.81	664.66	735.35	768.84	799.27	995.05	842.32	689.33	786.75	869.43
2006												
	Quarter 1 - Trimestre 1	794.92	692.29	719.27	757.32	754.58	831.12	809.29	887.34	730.94	803.12	874.85
	Quarter 2 - Trimestre 2	807.69	696.07	710.89	782.16	801.95	841.31	823.28	900.07	737.40	825.49	884.69
	Quarter 3 - Trimestre 3	819.69	680.56	730.47	777.91	825.95	831.01	893.86	912.62	743.12	828.90	908.93
	Quarter 4 - Trimestre 4	835.14	731.77	775.81	790.76	848.64	846.22	853.37	907.68	775.11	847.27	891.17
	Annual - Annuel	814.54	700.59	733.05	776.90	809.14	837.11	848.40	902.07	746.28	825.81	890.31
2007												
	Quarter 1 - Trimestre 1	844.86	691.42	757.12	795.72	860.62	859.39	944.96	921.82	762.15	859.93	927.52
	Quarter 2 - Trimestre 2	854.44	704.53	768.47	810.41	894.87	824.40	932.41	940.63	776.69	854.68	938.46
	Quarter 3 - Trimestre 3	875.57	708.17	804.49	809.02	885.07	857.21	995.24	958.48	791.06	870.06	967.21
	Quarter 4 - Trimestre 4	879.43	738.21	846.57	793.03	890.82	875.01	961.31	943.58	808.17	882.53	947.81
	Annual - Annuel	863.74	710.97	793.66	802.37	883.15	853.42	958.04	941.59	784.30	866.82	945.65
2008												
	Quarter 1 - Trimestre 1	894.08	733.91	834.52	848.75	945.78	836.66	1,055.50	934.62	822.94	890.08	965.27
	Quarter 2 - Trimestre 2	898.34	745.83	835.47	909.43	931.12	860.99	1,008.74	929.31	849.87	893.97	949.06
44-45 Retail trade - Commerce de détail												
2004												
	Quarter 1 - Trimestre 1	407.35	356.44	384.63	476.79	546.64	445.75	380.26	378.02	406.17	503.28	378.12
	Quarter 2 - Trimestre 2	423.35	360.10	394.77	509.83	605.84	432.64	392.54	388.71	422.35	532.41	388.92
	Quarter 3 - Trimestre 3	427.84	373.78	394.81	527.53	572.95	456.49	377.82	394.64	429.40	525.50	393.88
	Quarter 4 - Trimestre 4	429.06	378.06	407.10	524.17	601.00	438.97	391.92	387.44	436.84	538.79	387.64
	Annual - Annuel	422.04	367.12	395.29	509.84	582.36	443.50	386.09	387.25	423.75	525.30	387.19
2005												
	Quarter 1 - Trimestre 1	430.02	378.96	400.38	536.69	577.59	462.89	367.17	393.51	437.02	534.93	392.29
	Quarter 2 - Trimestre 2	443.32	388.81	414.07	540.59	610.61	465.31	451.56	399.43	448.59	549.57	401.87
	Quarter 3 - Trimestre 3	444.24	406.71	427.64	522.97	573.40	499.44	404.33	401.16	453.19	541.14	401.32
	Quarter 4 - Trimestre 4	443.53	412.00	435.47	523.08	585.62	459.71	378.09	399.70	458.43	537.25	398.79
	Annual - Annuel	440.37	396.28	419.58	530.77	586.83	473.15	400.66	398.46	449.38	540.88	398.56
2006												
	Quarter 1 - Trimestre 1	442.73	409.03	427.48	519.95	580.07	479.63	395.90	399.70	451.70	540.71	399.53
	Quarter 2 - Trimestre 2	459.41	411.40	439.45	545.26	586.41	494.74	440.84	415.36	466.50	549.55	416.60
	Quarter 3 - Trimestre 3	462.47	426.73	445.44	553.43	611.40	528.35	400.05	410.73	474.47	573.19	410.26
	Quarter 4 - Trimestre 4	458.14	464.70	466.99	547.43	634.12	445.31	403.53	398.78	491.65	548.79	398.99
	Annual - Annuel	455.77	427.72	444.96	541.80	601.98	487.54	410.34	405.93	471.25	553.17	406.13
2007												
	Quarter 1 - Trimestre 1	457.11	452.12	455.77	528.86	615.32	482.49	383.65	405.29	477.51	549.82	404.27
	Quarter 2 - Trimestre 2	465.14	454.57	462.14	537.45	638.27	489.18	429.54	408.02	484.90	558.79	409.14
	Quarter 3 - Trimestre 3	468.11	455.12	455.58	542.55	623.66	535.54	424.03	410.15	482.26	575.45	410.87
	Quarter 4 - Trimestre 4	473.40	471.15	481.81	561.21	620.52	522.28	401.03	408.61	504.94	568.25	408.20
	Annual - Annuel	466.14	458.15	463.84	542.65	624.36	509.31	410.14	408.06	487.45	563.67	408.16
2008												
	Quarter 1 - Trimestre 1	458.48	448.24	464.28	556.30	598.30	486.68	389.19	399.72	489.92	543.74	399.17
	Quarter 2 - Trimestre 2	470.20	481.61	479.76	552.27	583.67	495.24	427.38	412.28	502.97	539.84	413.14

Table 11
Quarterly and Annual Estimates of Average Weekly Earnings
(including overtime) by Enterprise Size of Employment, for
All Employees, for Selected Industries, Canada, Provinces
and Territories.

(Continued - suite)

Tableau 11
Estimations trimestrielles et annuelles de la rémunération
hebdomadaire moyenne (avec surtemps), par taille d'entreprise
selon l'emploi, pour l'ensemble des salariés pour une sélection
d'industries, Canada, provinces et territoires.

NAICS 2007	Industry	Size - Taille										
		All Sizes - Toutes les tailles	0-4	5-19	20-49	50-99	100-299	300-499	500 +	0-49	50-299	300 +
SCIAN 2007	Industrie											
SASKATCHEWAN												
48-49 Transportation & warehousing - Transport et entreposage												
2004												
	Quarter 1 - Trimestre 1	\$740.89	\$553.50	\$581.56	\$652.34	\$739.55	\$581.31	\$660.11	\$879.83	\$594.48	\$635.58	\$863.13
	Quarter 2 - Trimestre 2	744.50	557.33	590.01	649.29	829.30	581.09	684.49	867.05	598.38	664.36	855.41
	Quarter 3 - Trimestre 3	741.67	574.34	607.24	668.29	751.01	600.57	656.91	863.33	616.44	657.78	841.49
	Quarter 4 - Trimestre 4	741.10	593.78	593.32	734.31	825.40	595.62	653.42	846.11	634.13	680.82	834.00
	Annual - Annuel	742.07	569.89	593.06	675.31	787.81	589.23	663.03	864.44	610.84	660.12	848.85
2005												
	Quarter 1 - Trimestre 1	731.28	561.58	579.82	675.26	739.56	643.33	644.69	850.50	603.30	676.55	837.04
	Quarter 2 - Trimestre 2	733.95	573.25	571.43	731.19	667.84	619.38	570.43	855.20	622.28	637.41	835.34
	Quarter 3 - Trimestre 3	734.94	615.51	602.45	696.06	712.38	644.75	626.47	840.83	634.44	670.52	823.14
	Quarter 4 - Trimestre 4	749.43	636.50	658.64	751.69	735.63	613.22	779.28	835.76	678.45	659.63	831.10
	Annual - Annuel	737.38	596.99	603.46	712.97	714.15	630.08	657.76	845.76	634.50	661.11	831.66
2006												
	Quarter 1 - Trimestre 1	746.86	625.61	634.88	727.56	794.74	609.87	801.67	834.16	659.63	678.25	831.99
	Quarter 2 - Trimestre 2	741.83	623.57	636.70	720.93	776.37	643.12	596.75	830.37	657.44	695.51	808.02
	Quarter 3 - Trimestre 3	740.88	631.34	625.19	721.89	755.30	643.06	619.74	819.60	654.61	696.50	809.55
	Quarter 4 - Trimestre 4	752.74	648.24	650.13	722.53	751.98	661.34	709.44	820.20	670.62	709.52	814.27
	Annual - Annuel	745.63	632.21	636.88	723.25	767.78	636.67	672.95	825.79	660.64	694.46	815.63
2007												
	Quarter 1 - Trimestre 1	757.73	640.45	634.24	702.46	737.01	711.65	657.53	725.07	822.37
	Quarter 2 - Trimestre 2	761.53	654.41	647.08	730.60	758.12	695.59	675.56	726.34	819.86
	Quarter 3 - Trimestre 3	757.71	670.30	664.83	701.13	791.93	706.57	677.36	744.51	809.88
	Quarter 4 - Trimestre 4	766.87	687.54	683.39	750.00	797.05	696.60	704.36	741.53	810.75
	Annual - Annuel	761.01	663.88	658.31	721.26	769.20	702.45	679.25	734.37	815.72
2008												
	Quarter 1 - Trimestre 1	803.46	703.83	717.17	776.38	715.75	750.67	758.52	883.22	729.84	737.46	871.86
	Quarter 2 - Trimestre 2	804.39	701.59	733.29	767.38	748.80	785.84	713.76	868.66	734.72	767.61	855.55
51	Information & cultural industries - Industrie de l'information et industrie culturelle											
2004												
	Quarter 1 - Trimestre 1	733.55	..	373.14	511.93	462.29	811.96
	Quarter 2 - Trimestre 2	740.18	..	397.70	520.16	470.69	814.71
	Quarter 3 - Trimestre 3	730.92	..	402.40	429.11	483.75	812.24
	Quarter 4 - Trimestre 4	736.78	..	405.59	465.91	501.68	824.51
	Annual - Annuel	735.35	..	394.84	484.05	481.54	815.82
2005												
	Quarter 1 - Trimestre 1	761.95	..	405.58	592.36	..	670.46	837.88
	Quarter 2 - Trimestre 2	764.82	..	421.17	603.71	..	632.64	847.01
	Quarter 3 - Trimestre 3	764.47	..	489.41	642.43	..	620.87	833.44
	Quarter 4 - Trimestre 4	767.63	..	526.89	648.49	..	664.61	832.21
	Annual - Annuel	764.73	..	456.79	622.92	..	645.18	837.65
2006												
	Quarter 1 - Trimestre 1	784.82	..	550.73	842.10
	Quarter 2 - Trimestre 2	787.77	..	555.17	844.27
	Quarter 3 - Trimestre 3	796.63	..	476.13	864.94
	Quarter 4 - Trimestre 4	799.85	..	525.57	865.48
	Annual - Annuel	792.43	..	527.26	854.40
2007												
	Quarter 1 - Trimestre 1	832.18	..	507.26	..	665.12	646.05	585.60	653.18	905.07
	Quarter 2 - Trimestre 2	840.66	..	515.45	..	594.72	714.75	600.74	678.41	896.97
	Quarter 3 - Trimestre 3	849.75	..	556.43	..	643.28	740.39	628.46	705.52	896.15
	Quarter 4 - Trimestre 4	875.18	..	576.61	..	685.71	770.30	665.81	743.14	919.53
	Annual - Annuel	849.38	..	539.01	..	648.77	713.02	619.33	691.09	904.39
2008												
	Quarter 1 - Trimestre 1	864.07	..	569.96	886.28	930.13	629.73	673.32	927.05
	Quarter 2 - Trimestre 2	864.26	..	561.63	829.80	937.53	593.10	631.96	931.00
54	Professional, scientific & technical services - Services professionnels, scientifiques et techniques											
2004												
	Quarter 1 - Trimestre 1	729.87	677.00	660.95	741.54	822.70	760.29	912.11	789.66	680.90	789.99	807.01
	Quarter 2 - Trimestre 2	728.78	671.90	669.36	737.72	883.10	769.89	778.44	788.66	684.10	820.88	787.11
	Quarter 3 - Trimestre 3	726.99	673.17	658.42	734.10	831.21	817.85	763.72	786.70	680.74	824.07	783.86
	Quarter 4 - Trimestre 4	745.76	733.15	676.74	794.83	812.25	777.32	848.39	758.80	723.67	793.28	768.69
	Annual - Annuel	732.86	689.09	666.32	752.28	835.95	781.05	825.15	780.65	692.26	806.44	786.51
2005												
	Quarter 1 - Trimestre 1	750.15	690.05	688.35	767.83	842.16	796.13	865.87	798.97	705.23	815.85	808.85
	Quarter 2 - Trimestre 2	768.51	735.22	694.55	834.09	805.15	877.76	922.89	764.11	739.62	843.18	787.87
	Quarter 3 - Trimestre 3	765.93	743.31	703.68	808.84	826.98	803.04	888.70	772.78	742.62	814.28	787.18
	Quarter 4 - Trimestre 4	783.97	778.55	720.70	868.51	791.69	825.25	988.57	762.15	774.31	808.94	788.69
	Annual - Annuel	767.25	736.42	701.77	820.11	814.88	824.83	913.94	774.24	740.43	820.20	793.08

Table 11
Quarterly and Annual Estimates of Average Weekly Earnings
(including overtime) by Enterprise Size of Employment, for
All Employees, for Selected Industries, Canada, Provinces
and Territories.

(Continued - suite)

Tableau 11
Estimations trimestrielles et annuelles de la rémunération
hebdomadaire moyenne (avec surtemps), par taille d'entreprise
selon l'emploi, pour l'ensemble des salariés pour une sélection
d'industries, Canada, provinces et territoires.

NAICS 2007	Industry	Size - Taille										
		All Sizes - Toutes les tailles	0-4	5-19	20-49	50-99	100-299	300-499	500 +	0-49	50-299	300 +
SCIAN 2007	Industrie											
SASKATCHEWAN												
54	Professional, scientific & technical services - Services professionnels, scientifiques et techniques											
	2006											
	Quarter 1 - Trimestre 1	\$780.11	\$728.39	\$773.59	\$855.20	\$765.54	\$823.69	\$888.35	\$769.54	\$772.79	\$793.29	\$787.17
	Quarter 2 - Trimestre 2	780.14	764.24	719.57	853.52	795.55	845.94	1,109.69	762.24	764.36	820.64	789.75
	Quarter 3 - Trimestre 3	810.38	798.79	775.51	829.49	780.97	890.57	1,031.23	811.67	795.73	833.26	827.86
	Quarter 4 - Trimestre 4	823.73	843.23	785.88	838.40	852.31	860.16	1,021.95	795.15	818.65	856.08	815.67
	Annual - Annuel	798.38	783.12	763.32	844.05	798.33	854.81	990.22	784.14	787.96	825.62	804.42
	2007											
	Quarter 1 - Trimestre 1	816.22	809.03	790.29	846.88	830.32	840.53	808.37	834.59	821.42
	Quarter 2 - Trimestre 2	825.50	828.04	751.08	869.51	862.51	941.34	802.77	895.44	830.21
	Quarter 3 - Trimestre 3	857.78	830.93	806.88	905.52	865.46	970.86	836.05	905.55	875.57
	Quarter 4 - Trimestre 4	893.73	900.17	819.00	959.58	877.28	1,153.40	877.39	986.77	870.21
	Annual - Annuel	848.37	842.40	791.49	895.68	859.29	974.55	831.16	905.79	849.32
	2008											
	Quarter 1 - Trimestre 1	906.97	916.77	873.93	976.71	918.37	972.86	909.40	941.74	876.21
	Quarter 2 - Trimestre 2	906.53	927.98	864.70	990.93	917.91	985.61	914.53	946.51	849.18
55	Management of companies & enterprises - Gestion de sociétés et d'entreprises											
	2004											
	Quarter 1 - Trimestre 1	712.23	871.61	639.92	439.98	671.19
	Quarter 2 - Trimestre 2	743.66	984.21	620.98	444.19	694.83
	Quarter 3 - Trimestre 3	753.90	966.31	648.65	477.86	695.06
	Quarter 4 - Trimestre 4	779.87	980.10	603.84	512.82	702.13
	Annual - Annuel	748.69	949.31	627.68	470.38	691.23
	2005											
	Quarter 1 - Trimestre 1	793.71	937.01	595.17	488.03	688.92
	Quarter 2 - Trimestre 2	845.15	1,071.77	637.75	556.93	742.95
	Quarter 3 - Trimestre 3	759.22	816.58	677.97	606.65	694.74
	Quarter 4 - Trimestre 4	787.02	842.08	726.86	668.65	743.59
	Annual - Annuel	796.00	918.42	660.66	586.88	717.52
	2006											
	Quarter 1 - Trimestre 1	816.66	921.22	722.35	642.79	745.09
	Quarter 2 - Trimestre 2	783.67	876.75	693.60	545.10	697.68
	Quarter 3 - Trimestre 3	764.02	909.78	639.81	559.91	680.63
	Quarter 4 - Trimestre 4	769.88	997.48	656.22	596.58	725.03
	Annual - Annuel	782.91	926.62	677.68	586.07	711.92
	2007											
	Quarter 1 - Trimestre 1	783.91	943.16	683.88	638.48	733.59
	Quarter 2 - Trimestre 2	799.17	901.10	731.21	654.15	749.04
	Quarter 3 - Trimestre 3	865.09	977.25	813.99	691.68	814.57
	Quarter 4 - Trimestre 4	906.36	1,092.31	849.08	717.66	864.58
	Annual - Annuel	840.68	980.11	773.10	677.55	793.04
	2008											
	Quarter 1 - Trimestre 1	941.83	1,016.65	866.25	789.78	884.20
	Quarter 2 - Trimestre 2	844.80	1,018.26	784.51	647.40	798.31
56	Admin. & support, waste managemt. & remediation services - Services admin., soutien, gestion des déchets, assainissem.											
	2004											
	Quarter 1 - Trimestre 1	455.51	522.03	468.21	473.92	481.64	504.11	386.43
	Quarter 2 - Trimestre 2	483.18	489.82	523.27	534.53	518.95	518.94	404.24
	Quarter 3 - Trimestre 3	484.00	489.03	504.59	543.94	511.46	533.36	409.27
	Quarter 4 - Trimestre 4	484.77	535.64	509.16	509.21	515.90	530.51	410.80
	Annual - Annuel	477.41	508.77	502.70	514.49	507.51	522.64	403.10
	2005											
	Quarter 1 - Trimestre 1	474.60	489.46	490.60	528.52	721.07	341.95	500.75	512.13	415.20
	Quarter 2 - Trimestre 2	484.21	494.72	497.60	565.36	717.01	360.07	517.63	518.34	409.51
	Quarter 3 - Trimestre 3	503.02	533.88	504.49	564.37	619.39	392.29	529.32	519.21	458.83
	Quarter 4 - Trimestre 4	513.59	574.11	524.14	551.29	621.69	374.20	544.40	525.11	472.89
	Annual - Annuel	494.60	523.68	503.86	553.81	661.78	365.50	523.25	518.92	441.95
	2006											
	Quarter 1 - Trimestre 1	521.62	557.55	534.67	557.38	718.81	435.91	547.26	585.59	460.90
	Quarter 2 - Trimestre 2	521.44	568.68	525.38	560.67	695.01	459.66	546.38	566.06	468.94
	Quarter 3 - Trimestre 3	501.96	548.79	505.82	578.41	598.24	458.57	538.56	533.98	447.12
	Quarter 4 - Trimestre 4	532.80	602.58	530.82	616.69	639.72	439.05	573.95	541.63	484.63
	Annual - Annuel	519.36	569.74	523.72	578.09	662.21	448.57	551.41	556.92	465.40
	2007											
	Quarter 1 - Trimestre 1	550.08	647.37	531.60	596.98	682.58	452.09	580.25	562.70	509.62
	Quarter 2 - Trimestre 2	560.33	631.36	566.72	646.30	603.22	511.08	605.85	556.19	508.88
	Quarter 3 - Trimestre 3	541.91	655.54	552.07	672.77	559.95	488.31	611.14	525.07	466.40
	Quarter 4 - Trimestre 4	533.41	691.83	564.87	646.83	506.83	487.81	619.93	496.71	455.76

Table 11
Quarterly and Annual Estimates of Average Weekly Earnings
(including overtime) by Enterprise Size of Employment, for
All Employees, for Selected Industries, Canada, Provinces
and Territories.

(Continued - suite)

Tableau 11
Estimations trimestrielles et annuelles de la rémunération
hebdomadaire moyenne (avec surtemps), par taille d'entreprise
selon l'emploi, pour l'ensemble des salariés pour une sélection
d'industries, Canada, provinces et territoires.

NAICS 2007	Industry	Size - Taille										
		All Sizes - Toutes les tailles	0-4	5-19	20-49	50-99	100-299	300-499	500 +	0-49	50-299	300 +
SCIAN 2007	Industrie											
SASKATCHEWAN												
56	Admin. & support, waste managemt. & remediation services - Services admin., soutien, gestion des déchets, assainissem.											
	2007											
	Annual - Annuel	\$546.32	\$656.82	\$554.51	\$640.45	\$585.35	\$484.52	\$604.73	\$533.68	\$485.07
	2008											
	Quarter 1 - Trimestre 1	525.04	641.68	533.84	578.67	593.86	551.31	573.03	570.26	448.79
	Quarter 2 - Trimestre 2	544.46	677.91	560.58	655.96	504.84	538.00	613.40	523.90	471.57
61	Educational services - Services d'enseignement											
	2004											
	Quarter 1 - Trimestre 1	723.67	545.17	429.23	566.91	634.07	643.44	513.68	641.96	769.15
	Quarter 2 - Trimestre 2	717.85	564.77	482.90	562.30	646.84	644.03	533.81	644.51	753.77
	Quarter 3 - Trimestre 3	824.03	669.21	548.01	702.57	776.44	793.49	653.71	788.83	857.11
	Quarter 4 - Trimestre 4	764.85	572.81	431.59	629.01	656.94	665.94	542.78	664.67	813.52
	Annual - Annuel	752.65	586.21	469.45	621.06	686.42	677.33	562.99	678.97	793.21
	2005											
	Quarter 1 - Trimestre 1	752.12	583.45	431.41	537.84	626.29	672.32	\$709.85	\$819.84	500.07	664.28	798.00
	Quarter 2 - Trimestre 2	753.46	787.36	452.72	570.82	628.83	689.03	674.73	819.02	552.76	677.72	790.31
	Quarter 3 - Trimestre 3	851.12	750.76	595.49	768.78	829.24	836.61	858.16	875.27	706.01	834.74	873.54
	Quarter 4 - Trimestre 4	768.73	683.15	529.57	650.01	781.20	725.57	744.07	798.61	607.93	735.41	788.65
	Annual - Annuel	776.23	698.89	501.40	646.17	719.74	723.94	724.17	824.54	596.43	723.11	806.81
	2006											
	Quarter 1 - Trimestre 1	790.84	613.82	500.73	631.19	793.03	731.54	578.09	750.85	806.74
	Quarter 2 - Trimestre 2	799.67	556.10	496.45	631.78	778.43	744.94	567.63	755.55	814.92
	Quarter 3 - Trimestre 3	841.65	558.08	522.27	699.40	774.40	779.11	610.07	777.66	866.46
	Quarter 4 - Trimestre 4	764.75	548.68	460.59	570.92	751.13	648.63	523.55	669.77	787.63
	Annual - Annuel	796.22	570.44	494.72	633.13	776.79	720.86	569.57	736.82	815.17
	2007											
	Quarter 1 - Trimestre 1	807.20	568.43	456.11	642.51	781.05	709.80	558.56	728.24	827.57
	Quarter 2 - Trimestre 2	827.97	549.55	494.71	675.72	800.64	764.61	582.93	773.81	844.99
	Quarter 3 - Trimestre 3	884.14	620.75	524.18	734.86	804.02	864.70	639.93	847.47	908.35
	Quarter 4 - Trimestre 4	840.42	593.17	454.74	655.40	789.39	766.04	567.73	772.00	860.92
	Annual - Annuel	836.53	580.95	481.81	677.65	794.05	777.16	586.97	781.61	856.06
	2008											
	Quarter 1 - Trimestre 1	826.78	539.38	445.67	610.46	790.46	770.20	529.18	775.57	848.11
	Quarter 2 - Trimestre 2	854.68	548.35	478.75	656.09	822.21	801.13	566.35	807.82	873.75
62	Health care & social assistance - Soins de santé et assistance sociale											
	2004											
	Quarter 1 - Trimestre 1	601.40	600.09	465.90	430.20	439.64	589.36	483.60	660.38	483.44	523.36	654.26
	Quarter 2 - Trimestre 2	615.33	621.89	472.42	458.69	526.25	541.70	555.12	671.81	499.82	534.67	666.71
	Quarter 3 - Trimestre 3	627.68	595.87	467.94	451.36	572.21	590.02	600.62	683.15	489.21	582.41	678.89
	Quarter 4 - Trimestre 4	622.31	612.69	479.29	451.37	522.00	591.94	552.53	678.15	498.06	557.29	672.26
	Annual - Annuel	616.76	607.69	471.49	447.75	511.87	578.07	554.40	673.50	492.68	547.99	668.22
	2005											
	Quarter 1 - Trimestre 1	623.19	583.57	471.68	454.02	502.23	592.61	490.00	551.53	679.39
	Quarter 2 - Trimestre 2	641.51	615.16	490.07	476.41	535.13	601.93	512.89	568.04	694.76
	Quarter 3 - Trimestre 3	651.70	640.15	537.08	513.75	588.21	651.62	551.40	619.69	689.36
	Quarter 4 - Trimestre 4	651.53	661.95	527.42	506.96	579.09	639.77	547.29	612.65	693.25
	Annual - Annuel	642.14	624.52	506.78	488.00	552.70	622.21	525.47	589.00	689.25
	2006											
	Quarter 1 - Trimestre 1	667.42	670.86	530.63	512.31	554.34	691.34	552.41	718.27	554.02	623.52	711.83
	Quarter 2 - Trimestre 2	689.57	720.33	565.70	542.45	549.78	715.87	748.53	730.85	588.26	635.01	731.65
	Quarter 3 - Trimestre 3	677.52	698.35	538.28	527.95	511.12	693.83	599.03	728.77	568.54	605.67	722.89
	Quarter 4 - Trimestre 4	671.86	731.82	557.93	536.43	521.96	661.73	625.05	714.61	587.68	598.75	710.48
	Annual - Annuel	676.60	705.35	548.23	530.12	534.03	689.24	633.86	723.14	574.76	615.05	719.23
	2007											
	Quarter 1 - Trimestre 1	685.75	730.66	549.95	540.42	528.38	672.82	614.18	738.19	583.11	604.24	732.30
	Quarter 2 - Trimestre 2	686.30	694.36	546.28	539.60	532.37	676.17	654.98	740.10	573.65	609.09	735.81
	Quarter 3 - Trimestre 3	691.99	724.33	547.77	523.43	537.48	707.73	594.89	746.15	574.96	629.84	740.20
	Quarter 4 - Trimestre 4	698.52	714.49	554.18	537.02	536.16	700.04	637.26	756.14	580.54	615.10	750.24
	Annual - Annuel	690.68	715.92	549.58	535.13	533.62	689.00	627.19	745.22	578.06	614.62	739.70
	2008											
	Quarter 1 - Trimestre 1	722.41	777.54	579.86	568.26	601.85	725.95	692.65	771.97	614.53	662.40	768.39
	Quarter 2 - Trimestre 2	724.13	794.30	577.69	542.06	573.29	730.22	712.79	777.64	608.28	651.36	774.48
71	Arts, entertainment & recreation - Arts, spectacles et loisirs											
	2004											
	Quarter 1 - Trimestre 1	314.65	335.71	234.21	309.43	440.83	377.21	279.51	406.15	309.67
	Quarter 2 - Trimestre 2	316.04	309.69	278.38	293.28	319.93	403.14	288.10	370.00	317.50
	Quarter 3 - Trimestre 3	327.10	324.72	283.14	301.18	310.28	520.85	294.78	418.08	306.01

Table 11
Quarterly and Annual Estimates of Average Weekly Earnings
(including overtime) by Enterprise Size of Employment, for
All Employees, for Selected Industries, Canada, Provinces
and Territories.

(Continued - suite)

Tableau 11
Estimations trimestrielles et annuelles de la rémunération
hebdomadaire moyenne (avec surtemps), par taille d'entreprise
selon l'emploi, pour l'ensemble des salariés pour une sélection
d'industries, Canada, provinces et territoires.

NAICS 2007	Industry	Size - Taille										
		All Sizes - Toutes les tailles	0-4	5-19	20-49	50-99	100-299	300-499	500 +	0-49	50-299	300 +
SCIAN 2007	Industrie											
SASKATCHEWAN												
71	Arts, entertainment & recreation - Arts, spectacles et loisirs											
	2004											
	Quarter 4 - Trimestre 4	\$327.14	\$362.17	\$254.39	\$298.86	\$362.74	\$475.49	\$288.65	\$435.80	\$317.85
	Annual - Annuel	321.58	332.73	265.52	300.69	349.89	448.66	288.26	406.47	312.70
	2005											
	Quarter 1 - Trimestre 1	326.83	315.75	265.95	377.62	330.87	370.20	317.81	354.95	321.76
	Quarter 2 - Trimestre 2	324.23	294.86	284.78	312.53	327.71	415.79	296.85	374.28	326.02
	Quarter 3 - Trimestre 3	336.94	305.76	279.76	325.85	317.92	496.67	299.46	413.80	332.86
	Quarter 4 - Trimestre 4	340.01	350.08	281.16	327.70	371.68	477.64	309.85	437.06	317.09
	Annual - Annuel	332.03	315.17	278.57	334.39	333.64	443.91	305.20	396.19	324.76
	2006											
	Quarter 1 - Trimestre 1	321.69	309.37	266.44	334.61	299.24	349.72	335.29
	Quarter 2 - Trimestre 2	312.17	321.41	284.96	292.46	293.88	362.38	305.61
	Quarter 3 - Trimestre 3	331.87	335.96	291.34	297.55	300.17	386.81	337.93
	Quarter 4 - Trimestre 4	354.53	413.94	295.92	322.75	324.30	419.51	354.09
	Annual - Annuel	330.08	344.01	285.50	311.11	304.26	382.35	332.79
	2007											
	Quarter 1 - Trimestre 1	349.54	367.05	301.76	337.05	401.48	344.04	323.96	373.95	363.72
	Quarter 2 - Trimestre 2	354.30	355.21	320.06	326.67	355.22	427.13	327.46	388.55	366.53
	Quarter 3 - Trimestre 3	373.89	354.82	338.61	310.96	375.23	508.76	330.49	460.38	369.53
	Quarter 4 - Trimestre 4	393.76	421.29	365.58	367.92	383.23	518.56	375.70	463.78	373.04
	Annual - Annuel	368.51	375.30	331.32	334.69	377.53	463.34	338.93	424.76	368.39
	2008											
	Quarter 1 - Trimestre 1	405.60	424.11	358.51	362.30	369.94	440.47	423.37
	Quarter 2 - Trimestre 2	427.49	425.83	389.86	364.52	384.13	479.86	449.26
72	Accommodation & food services - Hébergement et services de restauration											
	2004											
	Quarter 1 - Trimestre 1	239.56	246.96	218.46	225.90	216.26	254.63	\$247.51	\$317.58	224.21	234.38	297.80
	Quarter 2 - Trimestre 2	255.91	275.66	240.58	242.97	242.76	258.51	265.54	319.39	244.64	250.24	303.14
	Quarter 3 - Trimestre 3	260.52	273.65	245.64	247.48	254.68	263.01	278.48	316.95	248.81	258.48	304.21
	Quarter 4 - Trimestre 4	260.91	291.86	243.73	250.11	242.89	273.34	256.92	318.82	250.77	257.65	298.90
	Annual - Annuel	254.35	272.63	237.39	241.64	239.46	262.47	262.72	318.19	242.28	250.32	301.04
	2005											
	Quarter 1 - Trimestre 1	259.43	269.96	241.62	250.48	233.26	266.64	277.50	332.34	248.14	248.80	315.80
	Quarter 2 - Trimestre 2	263.75	282.89	246.83	252.95	249.55	272.30	263.97	327.97	252.72	260.15	306.53
	Quarter 3 - Trimestre 3	267.59	293.50	253.88	255.27	260.04	278.87	265.66	318.17	258.02	268.31	300.06
	Quarter 4 - Trimestre 4	273.33	297.41	260.98	261.13	259.60	296.01	269.55	312.78	264.59	276.00	297.35
	Annual - Annuel	266.08	286.48	250.82	254.99	251.00	278.40	268.82	322.98	255.93	263.47	304.84
	2006											
	Quarter 1 - Trimestre 1	264.68	287.56	247.89	250.95	249.28	296.54	238.88	316.98	252.94	271.86	291.93
	Quarter 2 - Trimestre 2	269.10	317.49	251.87	257.06	254.30	295.99	231.14	323.26	259.47	274.41	292.61
	Quarter 3 - Trimestre 3	292.31	356.03	281.28	273.22	286.56	313.76	277.96	328.74	283.46	298.45	311.26
	Quarter 4 - Trimestre 4	297.16	374.16	288.79	280.44	278.50	314.29	261.99	344.41	292.44	294.86	315.18
	Annual - Annuel	281.13	333.74	267.39	265.59	268.13	305.11	253.63	328.81	272.16	285.26	303.33
	2007											
	Quarter 1 - Trimestre 1	289.78	379.71	272.01	271.26	275.63	315.93	253.40	335.80	280.86	295.43	308.68
	Quarter 2 - Trimestre 2	289.57	311.45	275.70	276.04	280.96	310.18	263.89	338.12	278.58	295.82	316.03
	Quarter 3 - Trimestre 3	295.13	314.55	278.82	280.19	292.32	310.27	301.76	339.46	282.68	301.49	326.54
	Quarter 4 - Trimestre 4	309.66	337.57	299.03	294.53	293.61	333.77	295.90	355.16	299.99	313.16	332.53
	Annual - Annuel	296.12	334.97	281.48	280.53	285.75	317.27	281.22	342.28	285.46	301.50	321.54
	2008											
	Quarter 1 - Trimestre 1	303.09	342.73	284.89	292.34	283.78	330.20	319.13	340.64	293.07	304.98	332.73
	Quarter 2 - Trimestre 2	315.96	367.71	302.45	301.27	295.74	334.38	318.52	371.29	306.98	312.48	352.02
81	Other services (except public administration) - Autres services, sauf les administrations publiques											
	2004											
	Quarter 1 - Trimestre 1	480.07	438.32	456.93	485.19	454.44
	Quarter 2 - Trimestre 2	473.70	436.52	456.35	489.46	454.61
	Quarter 3 - Trimestre 3	477.75	442.48	452.61	483.02	453.64
	Quarter 4 - Trimestre 4	482.55	469.31	471.10	451.78	467.81
	Annual - Annuel	478.51	446.63	459.12	477.55	457.62
	2005											
	Quarter 1 - Trimestre 1	476.20	437.28	475.35	467.59	550.40	495.43	461.26	525.83	505.40
	Quarter 2 - Trimestre 2	487.45	464.49	483.30	475.00	601.91	501.60	475.86	564.03	487.81
	Quarter 3 - Trimestre 3	492.47	460.84	482.88	479.89	591.62	535.68	475.06	570.42	512.99
	Quarter 4 - Trimestre 4	497.46	479.77	498.90	499.24	505.00	504.50	492.66	504.79	510.94
	Annual - Annuel	488.52	460.46	485.15	481.03	561.15	508.75	476.28	539.85	504.17
	2006											
	Quarter 1 - Trimestre 1	487.95	475.74	486.57	476.05	481.53	526.33	484.37
	Quarter 2 - Trimestre 2	505.45	490.47	498.83	498.74	496.08	569.02	500.13

Table 11
Quarterly and Annual Estimates of Average Weekly Earnings
(including overtime) by Enterprise Size of Employment, for
All Employees, for Selected Industries, Canada, Provinces
and Territories.

(Continued - suite)

Tableau 11
Estimations trimestrielles et annuelles de la rémunération
hebdomadaire moyenne (avec surtemps), par taille d'entreprise
selon l'emploi, pour l'ensemble des salariés pour une sélection
d'industries, Canada, provinces et territoires.

NAICS 2007	Industry	Size - Taille										
		All Sizes - Toutes les tailles	0-4	5-19	20-49	50-99	100-299	300-499	500 +	0-49	50-299	300 +
SCIAN 2007	Industrie											
SASKATCHEWAN												
81	Other services (except public administration) - Autres services, sauf les administration publiques											
	2006											
	Quarter 3 - Trimestre 3	\$514.55	\$494.16	\$510.59	\$509.63	\$504.60	\$550.35	\$529.37
	Quarter 4 - Trimestre 4	520.30	512.27	515.90	526.85	516.35	551.46	513.81
	Annual - Annuel	507.20	493.37	502.97	504.00	499.86	548.90	506.82
	2007											
	Quarter 1 - Trimestre 1	513.09	501.72	518.29	494.54	\$554.54	\$507.48	509.62	532.00	513.32
	Quarter 2 - Trimestre 2	523.87	509.88	524.70	524.78	542.50	538.21	519.94	540.34	529.89
	Quarter 3 - Trimestre 3	539.94	528.71	543.85	516.27	587.27	550.23	534.89	570.26	541.85
	Quarter 4 - Trimestre 4	537.52	535.83	539.95	531.09	538.62	570.81	537.27	550.90	527.55
	Annual - Annuel	528.82	519.17	531.89	517.63	554.46	540.40	525.70	548.10	528.23
	2008											
	Quarter 1 - Trimestre 1	542.55	532.99	551.40	548.14	561.75	519.48	545.01	543.82	530.76
	Quarter 2 - Trimestre 2	563.91	552.17	560.58	569.50	617.66	559.75	559.38	594.12	562.73
91	Public administration - Administrations publiques											
	2004											
	Quarter 1 - Trimestre 1	801.77	453.56	468.73	558.20	569.10	637.04	492.99	608.47	891.61
	Quarter 2 - Trimestre 2	775.87	508.62	471.30	511.17	567.64	622.20	496.69	601.54	859.02
	Quarter 3 - Trimestre 3	769.71	502.21	461.93	511.84	585.74	624.75	490.61	610.98	853.74
	Quarter 4 - Trimestre 4	807.77	467.32	479.45	524.41	587.74	615.13	488.28	603.02	898.91
	Annual - Annuel	788.16	482.70	470.13	525.33	577.62	624.83	492.13	606.10	875.25
	2005											
	Quarter 1 - Trimestre 1	832.68	470.35	468.79	546.46	638.72	727.66	495.42	691.75	912.28
	Quarter 2 - Trimestre 2	823.38	539.93	510.79	560.99	593.12	695.41	536.14	659.50	902.81
	Quarter 3 - Trimestre 3	815.68	594.35	574.55	602.03	593.58	685.31	589.84	657.93	887.23
	Quarter 4 - Trimestre 4	828.20	566.42	584.30	622.14	623.90	664.45	590.33	647.58	892.23
	Annual - Annuel	824.69	542.53	540.70	585.10	613.36	694.04	556.05	664.71	898.26
	2006											
	Quarter 1 - Trimestre 1	848.05	549.31	555.88	581.58	646.66	649.02	561.83	648.09	921.74
	Quarter 2 - Trimestre 2	840.07	581.31	558.53	572.81	643.15	664.18	570.47	656.01	914.73
	Quarter 3 - Trimestre 3	834.44	599.82	584.38	575.83	597.21	628.83	586.46	615.28	910.42
	Quarter 4 - Trimestre 4	856.61	579.82	574.29	590.52	620.12	668.52	580.76	646.40	932.67
	Annual - Annuel	844.50	577.50	570.03	579.58	625.34	652.31	575.48	641.08	919.67
	2007											
	Quarter 1 - Trimestre 1	877.77	574.42	583.14	584.88	675.83	666.96	580.23	670.53	956.52
	Quarter 2 - Trimestre 2	865.36	610.95	593.88	621.31	638.31	673.29	607.42	657.70	944.02
	Quarter 3 - Trimestre 3	873.15	592.99	586.94	573.00	598.26	621.57	584.40	611.63	966.12
	Quarter 4 - Trimestre 4	875.33	602.88	614.30	580.35	614.72	622.74	600.97	618.92	961.21
	Annual - Annuel	872.79	595.24	594.96	590.09	631.02	647.09	593.61	640.06	957.00
	2008											
	Quarter 1 - Trimestre 1	901.37	621.18	627.17	607.43	681.46	726.40	618.70	706.80	978.05
	Quarter 2 - Trimestre 2	884.30	670.09	652.87	633.98	624.95	667.39	653.09	650.02	966.60
11-91N	Industrial aggregate (excluding unclassified) - Ensemble des industries sauf les entreprises non classifiées											
	2004											
	Quarter 1 - Trimestre 1	634.14	519.89	480.99	500.03	569.17	643.67	\$633.46	\$743.15	495.71	612.76	734.04
	Quarter 2 - Trimestre 2	636.35	530.40	487.84	521.59	589.23	626.86	641.78	741.69	507.39	610.95	732.26
	Quarter 3 - Trimestre 3	646.15	537.50	487.44	542.11	594.04	664.59	649.96	752.79	515.15	633.25	743.93
	Quarter 4 - Trimestre 4	652.12	557.34	500.56	548.49	606.69	641.00	661.80	751.15	528.03	626.43	742.92
	Annual - Annuel	642.28	536.38	489.28	528.52	590.10	643.82	647.16	747.21	511.76	620.90	738.31
	2005											
	Quarter 1 - Trimestre 1	654.98	529.75	491.28	544.35	598.83	663.57	688.76	757.04	516.26	636.20	750.58
	Quarter 2 - Trimestre 2	663.63	552.74	500.35	562.49	593.59	661.99	706.82	767.49	531.13	633.47	761.35
	Quarter 3 - Trimestre 3	673.39	582.99	533.06	576.70	617.57	692.18	706.63	765.34	557.54	659.79	760.18
	Quarter 4 - Trimestre 4	676.97	601.88	553.41	589.41	616.91	684.98	719.35	753.15	575.34	655.96	749.69
	Annual - Annuel	667.38	566.78	519.91	568.88	607.03	675.78	705.84	760.73	545.50	646.56	755.42
	2006											
	Quarter 1 - Trimestre 1	684.35	594.69	551.74	582.63	620.09	679.80	700.38	768.40	570.98	652.53	763.17
	Quarter 2 - Trimestre 2	693.06	613.85	552.47	583.81	623.05	682.86	708.39	783.17	575.52	655.17	777.46
	Quarter 3 - Trimestre 3	693.03	614.95	557.55	598.19	627.13	697.39	698.33	782.38	582.76	664.59	775.38
	Quarter 4 - Trimestre 4	696.10	654.05	579.78	606.99	643.10	673.37	690.28	769.70	604.86	659.32	763.27
	Annual - Annuel	691.70	619.60	560.34	593.13	628.49	683.39	699.18	775.88	583.63	657.99	769.79
	2007											
	Quarter 1 - Trimestre 1	711.04	650.88	577.02	603.33	645.55	673.71	747.44	795.18	601.30	660.81	791.15
	Quarter 2 - Trimestre 2	718.00	653.09	589.07	615.44	660.18	675.57	768.43	802.61	610.84	668.56	799.73
	Quarter 3 - Trimestre 3	727.93	657.86	599.86	622.94	683.88	712.55	775.74	813.79	619.09	699.64	810.38
	Quarter 4 - Trimestre 4	738.44	699.63	623.33	641.60	685.03	713.06	754.12	812.07	645.40	700.26	807.10
	Annual - Annuel	724.03	665.68	597.68	621.10	669.22	694.45	761.49	805.89	619.44	682.97	802.07
	2008											
	Quarter 1 - Trimestre 1	743.77	690.10	613.60	641.28	677.66	732.99	781.26	820.75	639.05	707.75	817.42

Table 11
Quarterly and Annual Estimates of Average Weekly Earnings
(including overtime) by Enterprise Size of Employment, for
All Employees, for Selected Industries, Canada, Provinces
and Territories.

(Continued - suite)

Tableau 11
Estimations trimestrielles et annuelles de la rémunération
hebdomadaire moyenne (avec surtemps), par taille d'entreprise
selon l'emploi, pour l'ensemble des salariés pour une sélection
d'industries, Canada, provinces et territoires.

NAICS 2007	Industry	Size - Taille										
		All Sizes - Toutes les tailles	0-4	5-19	20-49	50-99	100-299	300-499	500 +	0-49	50-299	300 +
SCIAN 2007	Industrie											
SASKATCHEWAN												
11-91N Industrial aggregate (excluding unclassified) - Ensemble des industries sauf les entreprises non classifiées												
	2008											
	Quarter 2 - Trimestre 2	\$751.19	\$707.57	\$625.45	\$644.38	\$676.31	\$744.79	\$767.32	\$832.44	\$648.53	\$712.92	\$827.30
ALBERTA												
11	Forestry, logging & support - Foresterie, exploitation et soutien											
	2004											
	Quarter 1 - Trimestre 1	921.45	..	860.48	926.74
	Quarter 2 - Trimestre 2	787.11	..	703.69	706.48
	Quarter 3 - Trimestre 3	794.12	..	735.44	733.15
	Quarter 4 - Trimestre 4	888.44	..	845.70	906.72
	Annual - Annuel	848.06	..	789.64	829.62
	2005											
	Quarter 1 - Trimestre 1	944.16	..	809.47	864.83
	Quarter 2 - Trimestre 2	901.41	..	804.46	1,024.82
	Quarter 3 - Trimestre 3	923.11	..	805.26	1,054.79
	Quarter 4 - Trimestre 4	973.13	..	907.37	960.59
	Annual - Annuel	934.95	..	833.31	994.18
	2006											
	Quarter 1 - Trimestre 1	1,014.17	863.35	928.43	1,175.11	1,001.30	957.56	1,119.80
	Quarter 2 - Trimestre 2	1,010.53	873.66	918.21	909.91	902.46	931.86	1,232.40
	Quarter 3 - Trimestre 3	972.84	872.32	891.86	954.49	904.64	886.36	1,132.22
	Quarter 4 - Trimestre 4	993.73	906.68	976.12	1,066.06	991.25	937.65	1,036.48
	Annual - Annuel	997.15	878.75	928.65	1,052.42	954.13	927.30	1,140.47
	2007											
	Quarter 1 - Trimestre 1	1,029.31	866.63	968.35	1,189.41	1,030.70	978.68	1,066.79
	Quarter 2 - Trimestre 2	960.96	816.22	909.93	887.88	875.61	873.92	1,106.28
	Quarter 3 - Trimestre 3	1,040.62	838.98	898.56	1,119.00	947.22	899.65	1,243.56
	Quarter 4 - Trimestre 4	1,017.18	968.33	980.07	1,100.40	1,022.57	1,047.38	989.55
	Annual - Annuel	1,013.85	871.88	940.98	1,107.26	976.70	956.49	1,117.31
	2008											
	Quarter 1 - Trimestre 1	1,158.79	1,055.01	1,119.94	1,286.41	1,170.35	1,110.48	1,151.99
	Quarter 2 - Trimestre 2	1,052.79	922.76	952.48	971.45	946.22	1,021.75	1,234.17
21	Mining, quarrying & oil & gas extraction - Extraction minière, exploitation en carrière et extraction de pétrole et de gaz											
	2004											
	Quarter 1 - Trimestre 1	1,293.91	780.07	998.02	1,147.09	1,296.48	1,328.15	1,365.86	1,392.15	992.55	1,317.85	1,391.02
	Quarter 2 - Trimestre 2	1,326.40	875.47	1,125.85	1,216.49	1,269.93	1,323.52	1,279.18	1,425.70	1,090.25	1,305.52	1,418.97
	Quarter 3 - Trimestre 3	1,330.05	893.57	1,072.34	1,181.25	1,240.80	1,346.08	1,252.25	1,440.75	1,062.38	1,307.09	1,431.75
	Quarter 4 - Trimestre 4	1,375.45	959.79	1,154.56	1,268.23	1,367.05	1,434.05	1,389.25	1,451.13	1,144.07	1,408.32	1,447.61
	Annual - Annuel	1,331.78	878.79	1,087.69	1,204.83	1,294.77	1,355.95	1,325.34	1,427.61	1,073.34	1,334.34	1,422.65
	2005											
	Quarter 1 - Trimestre 1	1,408.00	948.31	1,215.04	1,414.90	1,513.45	1,481.54	1,404.08	1,455.03	1,212.60	1,492.22	1,451.60
	Quarter 2 - Trimestre 2	1,406.44	967.41	1,185.91	1,315.89	1,392.60	1,419.72	1,402.51	1,489.13	1,170.42	1,410.77	1,484.41
	Quarter 3 - Trimestre 3	1,430.07	1,101.69	1,222.75	1,303.84	1,318.94	1,382.24	1,401.69	1,527.97	1,217.39	1,361.81	1,519.79
	Quarter 4 - Trimestre 4	1,436.67	1,140.70	1,283.76	1,378.09	1,398.12	1,433.94	1,448.27	1,490.70	1,275.71	1,421.65	1,488.42
	Annual - Annuel	1,420.59	1,038.93	1,227.08	1,353.47	1,406.31	1,429.03	1,413.71	1,490.79	1,218.75	1,421.47	1,486.17
	2006											
	Quarter 1 - Trimestre 1	1,458.35	1,116.78	1,313.47	1,450.55	1,522.54	1,539.76	1,446.61	1,488.30	1,304.22	1,534.26	1,485.83
	Quarter 2 - Trimestre 2	1,445.92	1,092.98	1,284.19	1,381.86	1,446.60	1,429.79	1,403.31	1,508.77	1,262.53	1,435.36	1,501.67
	Quarter 3 - Trimestre 3	1,456.64	1,044.44	1,247.25	1,379.62	1,425.89	1,418.84	1,434.87	1,537.47	1,239.87	1,421.19	1,529.72
	Quarter 4 - Trimestre 4	1,468.15	1,172.54	1,317.57	1,440.13	1,440.44	1,474.92	1,344.79	1,528.34	1,323.54	1,463.24	1,512.45
	Annual - Annuel	1,457.31	1,105.99	1,290.66	1,412.24	1,457.68	1,465.78	1,402.37	1,515.67	1,282.28	1,463.10	1,507.48
	2007											
	Quarter 1 - Trimestre 1	1,497.89	1,258.30	1,385.25	1,444.71	1,532.83	1,490.81	1,459.62	1,540.33	1,371.05	1,504.12	1,533.50
	Quarter 2 - Trimestre 2	1,500.28	1,194.44	1,350.11	1,391.01	1,505.07	1,529.82	1,415.12	1,562.26	1,322.88	1,521.40	1,551.12
	Quarter 3 - Trimestre 3	1,492.06	1,113.55	1,364.50	1,337.69	1,468.64	1,505.24	1,484.62	1,560.97	1,287.28	1,492.68	1,554.59
	Quarter 4 - Trimestre 4	1,525.83	1,184.44	1,388.93	1,391.99	1,507.96	1,496.83	1,552.55	1,592.57	1,335.95	1,500.85	1,588.92
	Annual - Annuel	1,504.03	1,187.43	1,372.23	1,391.61	1,503.60	1,505.02	1,481.47	1,563.79	1,329.33	1,504.53	1,556.88
	2008											
	Quarter 1 - Trimestre 1	1,605.74	1,196.44	1,465.07	1,531.88	1,642.92	1,704.41	1,626.84	1,649.10	1,411.21	1,683.06	1,646.90
	Quarter 2 - Trimestre 2	1,674.07	1,258.61	1,496.58	1,555.55	1,584.57	1,715.71	1,694.95	1,751.38	1,441.52	1,667.86	1,746.66
22	Utilities - Services publics											
	2004											
	Quarter 1 - Trimestre 1	1,105.16	..	926.80	940.00
	Quarter 2 - Trimestre 2	1,100.25	..	927.68	973.85
	Quarter 3 - Trimestre 3	1,092.46	..	983.69	1,002.77

Table 11
Quarterly and Annual Estimates of Average Weekly Earnings
(including overtime) by Enterprise Size of Employment, for
All Employees, for Selected Industries, Canada, Provinces
and Territories.

(Continued - suite)

Tableau 11
Estimations trimestrielles et annuelles de la rémunération
hebdomadaire moyenne (avec surtemps), par taille d'entreprise
selon l'emploi, pour l'ensemble des salariés pour une sélection
d'industries, Canada, provinces et territoires.

NAICS 2007	Industry	Size - Taille										
		All Sizes - Toutes les tailles	0-4	5-19	20-49	50-99	100-299	300-499	500 +	0-49	50-299	300 +
SCIAN 2007	Industrie											
ALBERTA												
22	Utilities - Services publics											
	2004											
	Quarter 4 - Trimestre 4	\$1,091.35	..	\$912.99	\$998.26
	Annual - Annuel	1,097.19	..	937.55	980.26
	2005											
	Quarter 1 - Trimestre 1	1,116.24	..	1,416.67	\$1,091.77
	Quarter 2 - Trimestre 2	1,108.47	..	1,064.15	1,101.81
	Quarter 3 - Trimestre 3	1,104.75	..	933.42	1,110.72
	Quarter 4 - Trimestre 4	1,133.62	..	949.98	1,135.89
	Annual - Annuel	1,115.56	..	1,075.72	1,109.87
	2006											
	Quarter 1 - Trimestre 1	1,146.34	\$1,003.51	1,034.33	\$1,190.45	1,085.40	\$1,310.15	1,139.21
	Quarter 2 - Trimestre 2	1,139.90	902.60	1,113.20	1,126.17	1,094.17	1,207.05	1,139.32
	Quarter 3 - Trimestre 3	1,150.22	925.03	1,101.07	1,159.50	1,100.47	1,065.66	1,162.77
	Quarter 4 - Trimestre 4	1,160.17	968.94	1,027.72	1,202.62	1,073.38	1,195.21	1,167.23
	Annual - Annuel	1,149.20	948.34	1,069.91	1,168.31	1,088.63	1,194.38	1,152.39
	2007											
	Quarter 1 - Trimestre 1	1,170.12	942.06	1,038.77	1,319.11	1,118.12	1,244.96	1,170.33
	Quarter 2 - Trimestre 2	1,193.16	973.57	1,078.64	1,276.38	1,121.62	1,168.44	1,203.81
	Quarter 3 - Trimestre 3	1,207.56	944.36	1,038.63	1,276.43	1,094.99	1,154.39	1,224.99
	Quarter 4 - Trimestre 4	1,227.70	1,047.82	1,143.18	1,238.12	1,164.20	1,238.19	1,234.40
	Annual - Annuel	1,199.67	978.32	1,073.84	1,275.76	1,124.74	1,199.28	1,208.32
	2008											
	Quarter 1 - Trimestre 1	1,307.34	1,088.61	1,310.70	1,316.40	1,280.02	1,205.44	1,317.16
	Quarter 2 - Trimestre 2	1,332.38	1,049.12	1,143.57	1,608.53	1,293.19	1,218.81	1,343.31
23	Construction - Construction											
	2004											
	Quarter 1 - Trimestre 1	896.31	663.20	736.74	904.37	\$938.79	\$974.33	\$1,114.89	\$1,192.18	768.48	957.37	1,181.13
	Quarter 2 - Trimestre 2	889.18	657.05	727.60	896.21	948.71	933.82	1,029.11	1,223.83	761.09	940.96	1,200.53
	Quarter 3 - Trimestre 3	892.89	667.12	735.41	873.30	935.24	954.68	1,031.01	1,231.26	759.91	945.44	1,200.97
	Quarter 4 - Trimestre 4	920.53	684.96	761.17	929.69	975.30	1,006.73	849.74	1,240.26	794.00	991.88	1,176.08
	Annual - Annuel	900.02	668.41	740.13	900.94	950.18	968.34	995.81	1,222.53	770.94	959.70	1,189.62
	2005											
	Quarter 1 - Trimestre 1	926.40	684.61	769.45	909.92	940.85	1,004.22	946.08	1,282.65	788.10	972.11	1,230.62
	Quarter 2 - Trimestre 2	942.92	689.57	755.73	899.01	961.46	1,015.00	1,110.41	1,303.26	782.43	989.05	1,267.83
	Quarter 3 - Trimestre 3	966.65	744.03	796.99	914.54	983.34	1,027.67	1,136.84	1,279.13	819.45	1,006.17	1,247.83
	Quarter 4 - Trimestre 4	980.86	772.49	815.58	930.20	983.64	1,002.89	1,078.98	1,331.42	840.92	993.30	1,286.25
	Annual - Annuel	955.58	722.75	785.46	913.70	968.81	1,012.87	1,082.90	1,299.74	808.51	991.14	1,259.29
	2006											
	Quarter 1 - Trimestre 1	985.55	763.67	823.63	935.70	988.79	1,012.75	1,059.45	1,368.93	840.42	1,000.93	1,286.70
	Quarter 2 - Trimestre 2	978.56	787.55	830.77	920.93	965.35	989.99	1,132.93	1,339.33	845.94	978.46	1,282.43
	Quarter 3 - Trimestre 3	988.98	831.45	865.85	953.69	989.06	1,037.87	1,162.93	1,216.09	884.75	1,015.11	1,200.95
	Quarter 4 - Trimestre 4	1,001.44	819.38	867.87	965.44	1,014.25	1,051.26	1,162.77	1,236.33	885.24	1,034.18	1,220.03
	Annual - Annuel	988.90	801.45	848.07	944.76	989.78	1,024.41	1,130.74	1,286.55	865.17	1,008.08	1,245.84
	2007											
	Quarter 1 - Trimestre 1	1,016.02	824.13	888.25	984.31	1,027.26	1,056.41	1,233.96	1,242.19	901.46	1,043.22	1,240.26
	Quarter 2 - Trimestre 2	1,024.37	810.80	864.77	996.88	1,047.46	1,077.95	1,118.41	1,308.13	893.87	1,065.21	1,266.94
	Quarter 3 - Trimestre 3	1,048.02	831.89	887.89	1,014.11	1,070.87	1,132.25	1,082.70	1,322.56	914.21	1,106.52	1,272.99
	Quarter 4 - Trimestre 4	1,079.43	883.11	932.55	1,049.45	1,116.93	1,158.63	1,143.63	1,310.29	956.28	1,141.13	1,275.68
	Annual - Annuel	1,043.22	838.41	893.47	1,011.82	1,067.98	1,110.86	1,143.87	1,298.07	917.02	1,092.59	1,264.78
	2008											
	Quarter 1 - Trimestre 1	1,058.69	833.49	904.88	1,039.01	1,057.74	1,112.42	1,176.24	1,357.00	924.81	1,089.96	1,313.79
	Quarter 2 - Trimestre 2	1,062.87	843.87	915.74	1,023.73	1,113.46	1,154.60	1,108.25	1,310.50	928.30	1,137.26	1,267.75
31-33	Manufacturing - Fabrication											
	2004											
	Quarter 1 - Trimestre 1	867.41	587.98	652.48	794.07	792.56	877.23	958.72	982.36	706.88	847.28	979.27
	Quarter 2 - Trimestre 2	876.47	600.25	681.00	785.10	829.18	870.19	991.47	985.33	717.20	855.01	986.28
	Quarter 3 - Trimestre 3	882.09	614.28	682.39	792.98	798.60	903.78	921.87	993.08	724.57	865.71	982.83
	Quarter 4 - Trimestre 4	894.75	644.30	711.77	824.38	868.60	905.54	987.02	977.52	756.51	891.73	978.80
	Annual - Annuel	880.29	610.84	681.95	799.42	822.91	889.08	964.68	984.63	726.40	864.93	981.82
	2005											
	Quarter 1 - Trimestre 1	906.18	631.84	710.86	826.60	876.38	931.70	959.36	997.11	754.75	910.99	992.15
	Quarter 2 - Trimestre 2	912.33	652.48	718.80	834.76	879.67	920.76	962.64	1,005.47	766.40	904.76	999.21
	Quarter 3 - Trimestre 3	933.29	720.92	781.76	875.42	888.57	945.65	976.90	1,006.06	819.10	923.79	1,001.73
	Quarter 4 - Trimestre 4	939.58	728.16	805.18	893.35	914.58	973.11	924.99	1,001.38	837.95	950.48	989.56
	Annual - Annuel	923.17	683.50	754.17	858.07	890.09	943.04	955.37	1,002.57	794.92	922.74	995.70
	2006											
	Quarter 1 - Trimestre 1	949.30	722.28	790.57	887.07	935.33	997.16	919.02	1,015.81	828.40	972.16	1,001.52
	Quarter 2 - Trimestre 2	958.24	733.82	810.71	907.69	947.30	996.92	1,001.88	1,007.85	847.90	976.19	1,006.87
	Quarter 3 - Trimestre 3	951.10	737.88	793.72	879.29	923.32	979.29	1,005.08	1,014.22	828.63	957.40	1,012.76
	Quarter 4 - Trimestre 4	971.01	836.63	832.00	913.79	956.63	998.50	989.42	1,021.87	872.63	982.16	1,016.70

Table 11
Quarterly and Annual Estimates of Average Weekly Earnings
(including overtime) by Enterprise Size of Employment, for
All Employees, for Selected Industries, Canada, Provinces
and Territories.

(Continued - suite)

Tableau 11
Estimations trimestrielles et annuelles de la rémunération
hebdomadaire moyenne (avec surtemps), par taille d'entreprise
selon l'emploi, pour l'ensemble des salariés pour une sélection
d'industries, Canada, provinces et territoires.

NAICS 2007	Industry	Size - Taille										
		All Sizes - Toutes les tailles	0-4	5-19	20-49	50-99	100-299	300-499	500 +	0-49	50-299	300 +
SCIAN 2007	Industrie											
ALBERTA												
31-33 Manufacturing - Fabrication												
	2006											
	Annual - Annuel	\$957.51	\$757.58	\$806.69	\$897.09	\$940.69	\$992.83	\$980.93	\$1,014.95	\$844.51	\$971.94	\$1,009.58
	2007											
	Quarter 1 - Trimestre 1	978.84	788.08	836.05	905.04	946.92	1,008.73	1,008.90	1,043.07	862.87	984.76	1,036.92
	Quarter 2 - Trimestre 2	989.35	790.33	846.39	930.60	990.28	1,008.45	1,031.82	1,044.44	879.60	1,001.45	1,042.44
	Quarter 3 - Trimestre 3	992.10	786.50	831.38	933.60	963.12	1,017.28	1,089.19	1,045.23	876.12	996.25	1,054.17
	Quarter 4 - Trimestre 4	1,019.39	823.39	873.72	966.08	1,000.40	1,060.98	1,113.85	1,055.34	911.53	1,038.31	1,066.58
	Annual - Annuel	994.91	797.32	846.79	934.01	975.00	1,024.02	1,063.50	1,046.98	882.54	1,005.20	1,050.01
	2008											
	Quarter 1 - Trimestre 1	1,021.16	799.49	861.23	944.96	1,013.16	1,050.42	1,059.11	1,084.57	892.52	1,036.52	1,079.85
	Quarter 2 - Trimestre 2	1,028.23	800.45	860.52	948.48	1,016.85	1,070.81	1,056.76	1,089.42	893.97	1,050.49	1,084.14
41 Wholesale Trade - Commerce de gros												
	2004											
	Quarter 1 - Trimestre 1	825.49	629.21	711.77	795.82	834.57	888.22	924.84	903.44	725.69	862.58	907.16
	Quarter 2 - Trimestre 2	819.03	677.74	721.93	820.33	824.66	857.72	913.49	877.46	748.12	841.20	884.03
	Quarter 3 - Trimestre 3	816.85	676.49	737.30	839.17	805.89	840.15	871.57	876.67	761.72	823.55	875.90
	Quarter 4 - Trimestre 4	828.33	691.20	739.52	863.54	818.25	900.61	885.60	858.20	775.14	862.88	862.15
	Annual - Annuel	822.41	668.64	727.81	830.13	820.71	871.97	900.84	878.80	752.89	847.36	882.38
	2005											
	Quarter 1 - Trimestre 1	840.80	672.51	738.77	859.50	835.68	882.79	961.76	894.95	770.36	862.27	904.34
	Quarter 2 - Trimestre 2	849.04	707.46	762.92	887.52	841.42	888.84	1,010.10	870.80	800.44	868.46	891.69
	Quarter 3 - Trimestre 3	850.75	742.73	788.86	865.01	866.19	898.48	946.10	859.30	809.60	884.58	870.88
	Quarter 4 - Trimestre 4	861.08	786.76	819.17	891.29	869.12	900.25	901.94	857.44	839.96	887.00	863.69
	Annual - Annuel	850.53	727.34	777.76	876.10	853.43	892.83	955.41	870.50	805.37	875.87	882.48
	2006											
	Quarter 1 - Trimestre 1	874.89	782.54	832.95	904.14	885.62	919.40	904.23	873.04	850.71	905.36	877.47
	Quarter 2 - Trimestre 2	880.37	782.88	832.95	899.49	886.61	925.62	936.39	882.91	849.88	909.07	891.69
	Quarter 3 - Trimestre 3	898.70	803.22	865.59	914.47	902.85	928.45	967.09	898.61	874.37	917.43	909.99
	Quarter 4 - Trimestre 4	915.75	827.00	902.00	936.65	944.59	953.67	955.74	892.57	902.42	949.78	904.53
	Annual - Annuel	892.85	799.11	858.40	913.87	905.35	931.84	943.69	887.05	869.52	920.59	896.47
	2007											
	Quarter 1 - Trimestre 1	936.83	824.98	892.68	966.03	959.07	971.42	976.62	934.92	909.12	966.14	942.91
	Quarter 2 - Trimestre 2	946.06	851.87	892.73	967.46	958.55	1,001.11	940.49	952.81	914.30	982.56	950.57
	Quarter 3 - Trimestre 3	957.37	844.82	899.02	1,000.12	979.00	989.65	948.61	967.59	929.53	984.99	964.26
	Quarter 4 - Trimestre 4	965.52	887.76	921.63	1,001.70	993.69	997.84	955.76	963.17	946.24	995.99	962.03
	Annual - Annuel	951.52	852.22	901.53	983.96	972.88	989.99	955.68	954.88	924.79	982.52	955.02
	2008											
	Quarter 1 - Trimestre 1	981.96	875.76	931.55	966.45	1,012.22	1,015.75	1,018.00	1,000.78	935.95	1,014.19	1,003.85
	Quarter 2 - Trimestre 2	976.99	880.40	920.34	974.80	1,021.02	1,003.71	1,039.77	983.25	935.29	1,011.78	993.28
44-45 Retail trade - Commerce de détail												
	2004											
	Quarter 1 - Trimestre 1	453.17	423.43	409.05	522.70	616.87	520.53	472.84	414.08	446.93	567.66	416.18
	Quarter 2 - Trimestre 2	469.69	426.66	413.70	551.53	704.64	531.10	509.82	423.13	458.27	611.09	426.83
	Quarter 3 - Trimestre 3	473.10	434.10	416.40	552.82	681.04	542.76	500.20	432.57	461.15	606.88	434.91
	Quarter 4 - Trimestre 4	475.47	456.07	439.46	573.24	692.00	562.61	405.86	421.87	483.57	625.66	421.22
	Annual - Annuel	468.01	435.02	419.70	550.10	673.20	539.11	470.14	423.01	462.52	602.82	424.83
	2005											
	Quarter 1 - Trimestre 1	480.53	459.82	438.03	571.30	669.43	592.31	355.23	431.38	482.89	631.27	428.29
	Quarter 2 - Trimestre 2	496.73	484.76	454.39	602.19	721.75	585.50	431.65	435.56	505.47	650.40	435.37
	Quarter 3 - Trimestre 3	501.97	489.80	467.80	614.23	692.57	612.43	488.81	436.06	517.84	651.48	438.84
	Quarter 4 - Trimestre 4	509.08	515.86	480.79	611.81	723.03	601.22	464.63	445.07	529.00	660.37	445.90
	Annual - Annuel	497.29	487.27	460.39	600.33	701.83	597.88	439.62	437.17	508.98	648.64	437.29
	2006											
	Quarter 1 - Trimestre 1	512.19	519.18	478.20	617.26	723.61	603.68	469.45	449.43	530.92	661.48	450.30
	Quarter 2 - Trimestre 2	523.32	517.69	480.80	621.06	719.22	610.22	510.47	463.75	533.86	663.60	465.88
	Quarter 3 - Trimestre 3	523.09	525.40	488.09	641.35	746.66	656.23	537.22	442.66	545.47	700.70	446.88
	Quarter 4 - Trimestre 4	516.53	552.24	508.85	638.19	725.99	657.69	476.86	428.76	560.06	691.18	430.64
	Annual - Annuel	518.80	528.48	489.01	629.62	728.95	632.44	499.22	445.71	542.63	679.60	448.01
	2007											
	Quarter 1 - Trimestre 1	516.84	519.28	499.67	645.00	725.47	651.56	452.95	435.90	552.16	687.01	436.55
	Quarter 2 - Trimestre 2	530.14	527.29	508.47	667.09	731.47	673.38	491.84	444.45	564.82	701.51	446.51
	Quarter 3 - Trimestre 3	535.24	527.40	512.89	681.96	750.65	691.43	455.28	448.34	571.72	719.14	448.65
	Quarter 4 - Trimestre 4	533.05	561.04	536.45	665.64	730.46	675.30	515.49	444.02	583.99	702.82	447.00
	Annual - Annuel	528.92	533.60	514.54	664.99	734.44	673.22	479.58	443.22	568.27	702.77	444.75
	2008											
	Quarter 1 - Trimestre 1	531.36	530.73	518.24	663.72	747.88	676.13	476.92	449.47	567.60	711.69	450.46
	Quarter 2 - Trimestre 2	535.73	542.92	523.56	664.66	743.12	678.62	489.34	451.90	573.96	709.98	453.38

Table 11
Quarterly and Annual Estimates of Average Weekly Earnings
(including overtime) by Enterprise Size of Employment, for
All Employees, for Selected Industries, Canada, Provinces
and Territories.

(Continued - suite)

Tableau 11
Estimations trimestrielles et annuelles de la rémunération
hebdomadaire moyenne (avec surtemps), par taille d'entreprise
selon l'emploi, pour l'ensemble des salariés pour une sélection
d'industries, Canada, provinces et territoires.

NAICS 2007	Industry	Size - Taille												
		All Sizes - Toutes les tailles	0-4	5-19	20-49	50-99	100-299	300-499	500 +	0-49	50-299	300 +		
SCIAN 2007	Industrie													
ALBERTA														
48-49 Transportation & warehousing - Transport et entreposage														
2004														
	Quarter 1 - Trimestre 1	\$747.43	\$587.42	\$668.41	\$754.46	\$686.62	\$814.57	\$754.30	\$791.80	\$668.13	\$770.41	\$787.95		
	Quarter 2 - Trimestre 2	739.85	591.53	651.43	742.18	719.92	759.50	747.29	789.18	659.14	746.29	784.91		
	Quarter 3 - Trimestre 3	747.98	617.53	689.16	728.67	732.83	781.22	754.04	784.76	678.36	765.31	782.23		
	Quarter 4 - Trimestre 4	760.28	648.49	700.36	755.81	730.14	798.72	715.74	795.18	700.45	775.93	788.37		
	Annual - Annuel	749.00	611.19	677.33	745.37	717.47	788.18	742.98	790.28	676.56	764.50	785.88		
2005														
	Quarter 1 - Trimestre 1	768.19	611.21	707.46	765.94	771.92	843.05	760.34	794.99	695.48	817.96	791.87		
	Quarter 2 - Trimestre 2	775.80	642.62	733.94	748.86	789.14	821.46	777.16	804.32	710.36	811.05	801.72		
	Quarter 3 - Trimestre 3	785.76	701.73	750.37	753.23	815.62	798.73	816.43	808.25	736.18	804.10	808.90		
	Quarter 4 - Trimestre 4	788.14	707.44	767.16	767.16	814.40	811.68	774.78	812.66	737.97	812.53	809.60		
	Annual - Annuel	779.58	667.03	733.16	758.87	797.84	817.84	780.99	805.05	720.55	811.33	802.97		
2006														
	Quarter 1 - Trimestre 1	787.56	696.07	744.70	776.51	798.11	816.70	773.64	812.30	738.92	810.03	808.52		
	Quarter 2 - Trimestre 2	783.45	703.30	728.00	753.21	788.71	815.53	847.47	804.69	727.88	806.17	808.31		
	Quarter 3 - Trimestre 3	796.24	729.30	771.91	786.35	845.14	797.43	890.69	802.25	762.67	815.42	809.97		
	Quarter 4 - Trimestre 4	807.42	754.87	788.11	799.30	830.52	817.95	906.60	811.56	781.35	822.47	818.02		
	Annual - Annuel	793.77	721.14	758.47	779.25	815.83	812.14	849.89	807.72	753.07	813.47	811.27		
2007														
	Quarter 1 - Trimestre 1	829.86	777.39	816.30	836.34	870.51	850.34	904.66	825.71	809.69	857.99	832.25		
	Quarter 2 - Trimestre 2	827.16	748.96	787.46	798.22	852.57	837.28	918.89	841.58	777.99	843.00	849.13		
	Quarter 3 - Trimestre 3	842.68	775.85	819.37	846.02	859.55	836.12	936.43	850.25	812.29	845.12	858.02		
	Quarter 4 - Trimestre 4	853.57	787.72	819.68	851.36	866.63	856.52	953.75	862.40	818.34	860.09	870.47		
	Annual - Annuel	838.52	772.69	810.71	833.34	862.34	845.25	929.23	845.44	804.75	851.62	852.96		
2008														
	Quarter 1 - Trimestre 1	883.13	777.60	846.91	898.45	899.02	885.12	991.75	893.15	841.37	890.14	903.50		
	Quarter 2 - Trimestre 2	869.60	784.27	836.76	860.92	841.75	897.38	988.55	879.65	827.39	877.69	890.01		
51 Information & cultural industries - Industrie de l'information et industrie culturelle														
2004														
	Quarter 1 - Trimestre 1	750.21	652.65	606.65	584.81	670.51	816.83	606.23	652.89	811.31		
	Quarter 2 - Trimestre 2	752.61	631.93	622.18	606.87	543.95	818.85	617.26	664.85	805.25		
	Quarter 3 - Trimestre 3	745.44	634.34	664.40	590.33	609.09	809.36	623.75	648.02	795.48		
	Quarter 4 - Trimestre 4	763.47	702.57	654.21	605.79	612.66	831.42	640.96	675.76	818.14		
	Annual - Annuel	752.88	655.71	636.80	597.07	605.38	818.95	622.36	660.62	807.32		
2005														
	Quarter 1 - Trimestre 1	766.44	672.23	631.07	599.51	688.70	709.30	585.73	829.04	625.24	703.22	818.10		
	Quarter 2 - Trimestre 2	783.95	720.11	648.31	637.44	673.63	772.76	526.02	835.25	658.22	739.60	821.71		
	Quarter 3 - Trimestre 3	816.40	691.18	671.07	652.56	726.99	789.02	707.19	864.89	667.27	767.62	857.75		
	Quarter 4 - Trimestre 4	827.30	687.71	669.00	683.21	756.57	766.03	745.51	871.49	678.48	762.82	865.38		
	Annual - Annuel	799.81	692.65	655.22	641.30	710.39	757.02	650.94	851.75	656.93	741.75	842.56		
2006														
	Quarter 1 - Trimestre 1	830.77	696.64	664.65	744.91	813.92	820.17	774.06	862.26	704.03	817.56	857.92		
	Quarter 2 - Trimestre 2	832.46	670.36	677.75	744.49	844.37	829.40	741.82	862.34	706.42	836.43	857.90		
	Quarter 3 - Trimestre 3	822.48	684.78	698.60	722.19	828.96	792.34	837.51	848.36	706.38	808.52	847.83		
	Quarter 4 - Trimestre 4	835.67	741.03	755.09	737.49	890.58	771.66	781.12	860.07	744.46	817.37	856.63		
	Annual - Annuel	830.35	699.28	698.63	737.10	844.17	801.69	787.00	858.21	715.55	819.89	855.03		
2007														
	Quarter 1 - Trimestre 1	844.67	721.17	708.03	789.51	878.60	820.50	812.03	867.63	746.01	846.82	864.68		
	Quarter 2 - Trimestre 2	865.00	693.23	746.78	804.00	901.18	876.71	841.95	884.66	760.64	887.04	882.82		
	Quarter 3 - Trimestre 3	877.40	728.90	757.84	829.07	889.43	903.20	958.44	891.58	781.28	898.21	893.76		
	Quarter 4 - Trimestre 4	886.36	782.05	784.48	815.25	911.96	891.31	912.33	902.43	797.18	900.08	902.78		
	Annual - Annuel	868.31	731.86	749.18	809.23	894.40	873.45	870.67	886.73	771.30	882.15	886.07		
2008														
	Quarter 1 - Trimestre 1	906.28	709.34	772.38	805.68	951.62	952.11	915.94	928.84	773.05	951.87	928.43		
	Quarter 2 - Trimestre 2	917.98	732.77	794.62	837.40	947.17	899.05	755.27	947.87	800.17	921.10	941.63		
52 Finance & insurance - Finance et assurances														
2004														
	Quarter 1 - Trimestre 1	915.22	762.29	760.20	1,476.38	901.64	886.08	939.22	1,022.30	887.02		
	Quarter 2 - Trimestre 2	931.92	855.12	806.63	1,365.65	805.34	888.82	961.29	1,156.58	882.83		
	Quarter 3 - Trimestre 3	907.35	815.45	784.87	1,162.62	791.41	893.82	885.35	1,069.46	886.82		
	Quarter 4 - Trimestre 4	908.94	838.64	840.34	1,139.18	901.72	891.95	913.78	998.92	892.49		
	Annual - Annuel	915.83	818.05	798.00	1,286.85	844.91	890.22	924.95	1,061.82	887.32		
2005														
	Quarter 1 - Trimestre 1	920.46	833.77	787.54	1,209.42	1,098.26	954.23	950.83	909.21	906.56	997.96	911.99		
	Quarter 2 - Trimestre 2	951.20	859.60	822.84	1,047.24	1,351.74	1,033.88	901.76	941.34	890.91	1,136.60	938.73		
	Quarter 3 - Trimestre 3	942.99	893.98	870.88	1,054.86	1,112.34	1,012.99	890.75	935.44	926.02	1,044.28	932.54		
	Quarter 4 - Trimestre 4	944.95	948.19	904.52	1,088.02	1,104.54	1,053.28	1,010.44	914.20	962.82	1,070.44	918.83		
	Annual - Annuel	939.95	884.03	847.28	1,098.74	1,169.33	1,013.30	933.68	924.97	921.81	1,063.11	925.50		

Table 11
Quarterly and Annual Estimates of Average Weekly Earnings
(including overtime) by Enterprise Size of Employment, for
All Employees, for Selected Industries, Canada, Provinces
and Territories.

(Continued - suite)

Tableau 11
Estimations trimestrielles et annuelles de la rémunération
hebdomadaire moyenne (avec surtemps), par taille d'entreprise
selon l'emploi, pour l'ensemble des salariés pour une sélection
d'industries, Canada, provinces et territoires.

NAICS 2007	Industry	Size - Taille											
		All Sizes - Toutes les tailles	0-4	5-19	20-49	50-99	100-299	300-499	500 +	0-49	50-299	300 +	
SCIAN 2007	Industrie												
ALBERTA													
52	Finance & insurance - Finance et assurances												
	2006												
	Quarter 1 - Trimestre 1	\$956.84	\$953.05	\$929.66	\$1,064.51	\$1,062.08	\$1,090.91	\$1,016.80	\$925.39	\$970.57	\$1,081.82	\$931.11	
	Quarter 2 - Trimestre 2	965.94	978.99	943.27	1,055.46	1,113.76	1,046.90	997.75	937.56	982.90	1,065.92	941.66	
	Quarter 3 - Trimestre 3	967.50	976.40	953.09	1,076.44	1,172.90	1,024.01	1,107.30	932.44	990.71	1,065.46	941.71	
	Quarter 4 - Trimestre 4	990.86	997.99	978.52	1,078.99	1,224.85	1,059.92	1,002.45	961.14	1,010.91	1,102.66	963.36	
	Annual - Annuel	970.46	976.89	951.18	1,068.99	1,141.55	1,054.20	1,028.42	939.27	989.06	1,078.97	944.56	
	2007												
	Quarter 1 - Trimestre 1	1,004.43	1,016.01	1,010.13	1,096.57	1,135.71	1,031.59	890.56	989.61	1,032.13	1,062.22	984.77	
	Quarter 2 - Trimestre 2	1,018.49	1,056.31	1,035.06	1,160.60	1,161.27	1,037.91	971.81	992.48	1,072.35	1,073.84	991.41	
	Quarter 3 - Trimestre 3	1,038.38	1,048.98	1,031.02	1,171.12	1,188.76	990.58	1,011.43	1,028.07	1,072.22	1,040.30	1,027.22	
	Quarter 4 - Trimestre 4	1,052.21	1,078.87	1,043.56	1,238.06	1,276.43	1,061.02	1,012.54	1,026.42	1,100.75	1,120.25	1,025.87	
	Annual - Annuel	1,028.55	1,049.59	1,029.98	1,166.20	1,188.85	1,029.81	970.63	1,009.46	1,069.18	1,074.01	1,007.61	
	2008												
	Quarter 1 - Trimestre 1	1,063.14	1,049.80	1,046.81	1,152.42	1,105.16	1,079.49	1,020.09	1,058.42	1,070.24	1,088.11	1,057.00	
	Quarter 2 - Trimestre 2	1,080.36	1,090.80	1,053.86	1,226.02	1,126.80	1,070.82	991.23	1,075.28	1,106.50	1,088.65	1,071.50	
53	Real estate & rental & leasing - Services immobiliers et services de location et de location à bail												
	2004												
	Quarter 1 - Trimestre 1	626.90	578.17	544.29	547.20	670.64	677.25	797.78	717.91	556.36	674.01	727.16	
	Quarter 2 - Trimestre 2	624.48	654.24	556.02	564.50	664.58	644.46	610.45	677.10	591.40	653.17	668.44	
	Quarter 3 - Trimestre 3	625.15	614.12	555.24	564.86	572.52	684.80	772.79	708.92	577.17	641.12	714.40	
	Quarter 4 - Trimestre 4	641.23	642.58	581.83	593.82	629.76	697.02	764.40	680.57	604.43	669.42	688.16	
	Annual - Annuel	629.53	622.67	559.53	568.15	634.44	676.96	728.18	695.89	582.63	658.77	699.30	
	2005												
	Quarter 1 - Trimestre 1	655.06	616.84	587.64	612.03	710.75	728.61	570.61	719.66	603.37	720.68	690.78	
	Quarter 2 - Trimestre 2	673.36	640.55	612.19	614.65	665.22	767.59	730.41	720.94	622.64	722.35	722.61	
	Quarter 3 - Trimestre 3	655.24	628.65	641.94	631.82	676.06	715.55	722.56	645.12	634.56	698.28	655.20	
	Quarter 4 - Trimestre 4	673.01	677.64	663.17	661.85	713.90	721.93	729.85	632.67	667.71	718.63	647.51	
	Annual - Annuel	664.24	641.71	626.14	630.31	690.11	733.78	681.89	677.87	632.48	714.83	678.53	
	2006												
	Quarter 1 - Trimestre 1	694.03	679.12	640.47	689.33	682.06	765.42	821.26	688.31	666.74	727.72	710.73	
	Quarter 2 - Trimestre 2	692.19	674.53	665.86	691.96	662.85	726.61	720.54	707.44	676.21	700.39	710.02	
	Quarter 3 - Trimestre 3	697.93	713.10	694.38	706.54	638.15	733.75	642.68	704.53	704.15	692.31	692.69	
	Quarter 4 - Trimestre 4	713.55	750.35	707.72	735.88	693.60	796.63	584.64	680.63	730.19	750.80	664.41	
	Annual - Annuel	699.41	704.58	677.31	705.61	669.59	755.29	693.53	695.16	694.46	717.97	694.86	
	2007												
	Quarter 1 - Trimestre 1	730.44	772.55	716.38	745.65	647.81	795.49	789.55	683.51	743.44	740.49	704.89	
	Quarter 2 - Trimestre 2	738.84	800.78	744.83	770.39	655.71	795.31	777.76	666.07	770.68	745.38	683.61	
	Quarter 3 - Trimestre 3	754.06	755.09	761.91	814.71	687.26	817.28	1,001.77	664.80	773.16	769.43	712.24	
	Quarter 4 - Trimestre 4	756.58	768.91	771.34	793.69	723.27	815.72	1,047.91	667.28	776.16	781.83	706.88	
	Annual - Annuel	744.86	774.36	748.74	781.27	678.05	805.79	876.90	670.42	765.98	759.02	701.85	
	2008												
	Quarter 1 - Trimestre 1	756.01	755.67	742.43	768.80	753.64	811.72	981.59	708.84	753.63	791.28	733.84	
	Quarter 2 - Trimestre 2	742.38	793.32	728.19	780.19	795.66	755.35	872.17	677.24	764.59	770.50	691.48	
54	Professional, scientific & technical services - Services professionnels, scientifiques et techniques												
	2004												
	Quarter 1 - Trimestre 1	932.32	819.57	767.60	959.34	1,003.09	1,078.19	1,260.08	1,008.80	827.65	1,046.35	1,074.94	
	Quarter 2 - Trimestre 2	911.09	841.88	768.38	942.33	1,036.54	1,053.19	999.06	964.00	834.45	1,045.73	973.72	
	Quarter 3 - Trimestre 3	898.91	816.33	764.38	880.98	951.46	1,080.52	950.64	1,013.86	810.68	1,023.59	997.36	
	Quarter 4 - Trimestre 4	912.21	883.22	787.78	939.79	975.63	1,011.39	923.48	974.46	861.15	996.69	960.15	
	Annual - Annuel	913.55	840.42	772.06	930.33	991.29	1,055.03	1,031.53	989.84	833.62	1,027.57	1,001.13	
	2005												
	Quarter 1 - Trimestre 1	916.43	836.18	810.93	999.44	1,034.20	1,096.49	866.03	935.80	859.28	1,071.18	918.49	
	Quarter 2 - Trimestre 2	921.35	883.16	823.95	995.82	1,000.15	1,104.67	875.12	896.26	884.87	1,062.02	891.60	
	Quarter 3 - Trimestre 3	946.57	894.11	834.45	943.96	1,014.32	1,103.05	970.29	989.74	883.90	1,068.38	986.01	
	Quarter 4 - Trimestre 4	958.16	918.17	857.88	985.41	994.83	1,116.21	1,010.87	964.63	911.18	1,067.87	974.18	
	Annual - Annuel	935.72	883.25	832.17	980.41	1,010.65	1,105.24	923.61	945.30	885.18	1,067.34	940.58	
	2006												
	Quarter 1 - Trimestre 1	940.70	910.41	859.75	991.65	1,019.69	1,062.31	960.20	910.91	909.27	1,046.12	919.51	
	Quarter 2 - Trimestre 2	949.71	935.56	854.93	986.16	1,034.56	1,027.50	1,015.33	937.69	919.03	1,030.26	950.38	
	Quarter 3 - Trimestre 3	996.53	949.32	900.12	1,024.51	1,028.13	1,055.15	1,051.02	1,060.59	947.86	1,043.92	1,058.94	
	Quarter 4 - Trimestre 4	1,012.34	983.06	918.89	1,020.28	1,059.27	1,077.23	1,008.05	1,067.76	968.89	1,070.14	1,056.16	
	Annual - Annuel	974.84	944.63	883.79	1,005.87	1,035.07	1,055.26	1,008.38	994.27	936.45	1,047.29	996.76	
	2007												
	Quarter 1 - Trimestre 1	991.37	938.50	892.45	1,020.37	1,017.95	1,069.10	991.62	1,063.41	939.13	1,049.16	1,050.24	
	Quarter 2 - Trimestre 2	981.54	979.18	908.58	1,036.61	1,078.42	1,070.76	996.76	948.79	967.29	1,073.86	956.66	
	Quarter 3 - Trimestre 3	1,005.49	956.26	901.27	1,027.37	1,035.57	1,073.03	975.35	1,092.86	953.30	1,056.82	1,072.23	
	Quarter 4 - Trimestre 4	1,020.10	995.78	923.24	1,042.01	1,078.47	1,058.06	1,008.16	1,079.24	981.02	1,066.68	1,056.27	
	Annual - Annuel	999.47	967.39	906.34	1,031.65	1,052.47	1,067.74	993.19	1,040.68	960.16	1,061.44	1,032.33	

Table 11
Quarterly and Annual Estimates of Average Weekly Earnings
(including overtime) by Enterprise Size of Employment, for
All Employees, for Selected Industries, Canada, Provinces
and Territories.

(Continued - suite)

Tableau 11
Estimations trimestrielles et annuelles de la rémunération
hebdomadaire moyenne (avec surtemps), par taille d'entreprise
selon l'emploi, pour l'ensemble des salariés pour une sélection
d'industries, Canada, provinces et territoires.

NAICS 2007	Industry	Size - Taille										
		All Sizes - Toutes les tailles	0-4	5-19	20-49	50-99	100-299	300-499	500 +	0-49	50-299	300 +
SCIAN 2007	Industrie											
ALBERTA												
54	Professional, scientific & technical services - Services professionnels, scientifiques et techniques											
	2008											
	Quarter 1 - Trimestre 1	\$1,028.02	\$995.48	\$948.34	\$1,053.41	\$1,097.56	\$1,121.77	\$1,060.66	\$1,041.51	\$991.80	\$1,111.16	\$1,044.86
	Quarter 2 - Trimestre 2	1,040.27	1,030.80	944.77	1,059.81	1,091.68	1,130.35	1,056.24	1,059.96	1,007.25	1,112.33	1,059.23
55	Management of companies & enterprises - Gestion de sociétés et d'entreprises											
	2004											
	Quarter 1 - Trimestre 1	876.96	1,233.04	684.32	595.81	876.99
	Quarter 2 - Trimestre 2	800.99	1,054.59	685.92	561.79	796.81
	Quarter 3 - Trimestre 3	829.89	976.85	692.23	577.39	769.50
	Quarter 4 - Trimestre 4	836.97	1,126.32	830.48	543.01	861.75
	Annual - Annuel	835.18	1,096.30	724.96	568.24	825.55
	2005											
	Quarter 1 - Trimestre 1	881.35	1,057.71	883.97	600.55	871.67	805.38	922.83
	Quarter 2 - Trimestre 2	889.97	1,201.62	834.43	748.05	942.63	754.79	902.05
	Quarter 3 - Trimestre 3	899.48	999.24	874.17	817.33	905.26	782.53	942.42
	Quarter 4 - Trimestre 4	908.06	1,041.41	926.44	813.62	941.12	825.19	911.87
	Annual - Annuel	895.23	1,076.67	877.04	744.08	914.81	790.05	919.62
	2006											
	Quarter 1 - Trimestre 1	944.88	1,102.87	989.69	799.94	664.40	937.94	975.05	869.90	948.74
	Quarter 2 - Trimestre 2	933.16	1,175.37	904.78	817.61	729.03	904.44	980.20	861.57	932.14
	Quarter 3 - Trimestre 3	916.29	1,193.64	766.61	766.83	600.67	876.46	921.70	814.79	945.80
	Quarter 4 - Trimestre 4	910.75	1,211.50	802.19	726.65	604.63	880.96	918.62	807.54	952.41
	Annual - Annuel	926.30	1,171.26	862.35	775.91	646.23	896.75	948.08	835.20	944.13
	2007											
	Quarter 1 - Trimestre 1	888.12	1,081.72	754.81	747.42	864.45	785.52	954.29
	Quarter 2 - Trimestre 2	849.80	1,051.55	749.60	702.20	833.01	710.51	940.48
	Quarter 3 - Trimestre 3	896.50	1,041.83	794.36	711.12	851.81	764.80	996.26
	Quarter 4 - Trimestre 4	900.66	1,092.76	747.68	708.16	853.72	783.92	989.13
	Annual - Annuel	883.20	1,067.35	761.45	717.08	850.57	758.34	969.77
	2008											
	Quarter 1 - Trimestre 1	965.27	1,047.91	847.48	827.99	625.12	940.52	918.72	859.66	1,039.15
	Quarter 2 - Trimestre 2	939.32	1,136.26	801.96	790.08	632.39	860.61	923.70	799.29	1,023.51
56	Admin. & support, waste managemt. & remediation services - Services admin., soutien, gestion des déchets, assainissem.											
	2004											
	Quarter 1 - Trimestre 1	614.86	667.78	575.91	657.30	545.95	576.93	607.03	633.66	622.86	565.30	629.79
	Quarter 2 - Trimestre 2	622.80	675.09	595.21	642.74	586.02	601.15	559.71	640.54	628.88	595.21	630.06
	Quarter 3 - Trimestre 3	628.94	666.74	599.02	673.31	603.95	588.46	542.18	648.88	638.29	594.36	636.11
	Quarter 4 - Trimestre 4	649.65	717.48	665.77	697.47	635.99	634.62	551.83	634.96	690.35	635.12	624.69
	Annual - Annuel	629.48	683.01	607.85	667.81	593.23	600.48	565.52	639.66	645.19	597.73	630.10
	2005											
	Quarter 1 - Trimestre 1	651.96	706.92	666.53	696.59	697.78	669.77	675.30	609.38	686.46	680.67	617.76
	Quarter 2 - Trimestre 2	660.10	712.92	673.30	681.00	704.61	655.93	715.00	624.88	686.67	674.16	632.84
	Quarter 3 - Trimestre 3	655.00	725.71	669.65	693.89	683.61	649.60	700.13	610.96	690.85	663.03	620.66
	Quarter 4 - Trimestre 4	666.39	779.88	708.95	729.24	645.23	680.10	642.93	610.04	733.56	666.09	613.90
	Annual - Annuel	658.40	731.09	679.94	699.66	681.84	663.17	680.81	613.94	699.43	670.45	621.33
	2006											
	Quarter 1 - Trimestre 1	681.16	739.39	699.45	701.25	690.57	680.20	784.48	640.79	711.13	684.15	657.21
	Quarter 2 - Trimestre 2	700.53	748.27	686.08	716.70	699.46	727.45	758.53	673.59	711.45	715.85	684.12
	Quarter 3 - Trimestre 3	710.16	770.37	707.62	738.94	731.87	630.00	810.52	694.27	733.30	671.90	709.38
	Quarter 4 - Trimestre 4	729.94	803.73	750.38	761.30	711.67	692.52	704.72	713.68	768.81	700.34	712.23
	Annual - Annuel	705.92	766.45	710.63	730.40	709.45	681.63	759.78	680.68	731.55	692.88	691.19
	2007											
	Quarter 1 - Trimestre 1	738.63	769.87	740.33	774.83	744.51	756.18	780.86	705.37	758.69	752.14	715.95
	Quarter 2 - Trimestre 2	749.03	791.48	735.38	768.94	817.41	786.46	762.89	711.51	759.28	797.31	718.24
	Quarter 3 - Trimestre 3	756.81	818.82	766.54	805.75	815.82	788.91	817.28	693.37	791.29	798.36	709.97
	Quarter 4 - Trimestre 4	757.15	835.45	783.39	785.32	814.32	777.94	825.16	693.27	797.59	792.13	712.27
	Annual - Annuel	750.77	804.06	757.02	784.41	799.28	777.68	798.28	700.56	777.36	785.44	713.98
	2008											
	Quarter 1 - Trimestre 1	759.66	785.19	735.30	742.28	798.49	761.61	956.40	732.12	750.86	775.31	760.08
	Quarter 2 - Trimestre 2	773.93	815.59	735.17	766.28	844.30	748.29	832.15	768.79	764.07	784.63	777.21
61	Educational services - Services d'enseignement											
	2004											
	Quarter 1 - Trimestre 1	729.14	530.71	496.29	563.39	577.39	781.77	683.19	742.24	529.97	715.06	738.15
	Quarter 2 - Trimestre 2	732.70	525.68	479.24	574.64	617.65	742.10	683.95	747.60	527.09	705.55	743.54
	Quarter 3 - Trimestre 3	770.15	580.89	515.92	660.44	660.68	722.76	791.39	784.45	588.90	708.46	785.15
	Quarter 4 - Trimestre 4	759.29	567.03	469.41	591.87	657.12	717.87	659.97	779.94	538.99	699.26	772.34

Table 11
Quarterly and Annual Estimates of Average Weekly Earnings
(including overtime) by Enterprise Size of Employment, for
All Employees, for Selected Industries, Canada, Provinces
and Territories.

(Continued - suite)

Tableau 11
Estimations trimestrielles et annuelles de la rémunération
hebdomadaire moyenne (avec surtemps), par taille d'entreprise
selon l'emploi, pour l'ensemble des salariés pour une sélection
d'industries, Canada, provinces et territoires.

NAICS 2007	Industry	Size - Taille										
		All Sizes - Toutes les tailles	0-4	5-19	20-49	50-99	100-299	300-499	500 +	0-49	50-299	300 +
SCIAN 2007	Industrie											
ALBERTA												
61	Educational services - Services d'enseignement											
	2004											
	Annual - Annuel	\$746.77	\$550.76	\$489.43	\$598.48	\$624.85	\$740.64	\$708.91	\$762.36	\$546.04	\$707.22	\$758.47
	2005											
	Quarter 1 - Trimestre 1	768.31	560.63	481.83	596.16	610.89	678.63	728.26	787.17	544.73	655.84	784.21
	Quarter 2 - Trimestre 2	761.34	592.42	513.83	642.98	633.22	695.52	765.40	774.53	582.93	680.33	773.99
	Quarter 3 - Trimestre 3	800.66	606.00	649.10	749.48	771.62	811.76	808.46	806.82	676.48	803.48	806.98
	Quarter 4 - Trimestre 4	798.61	593.65	598.45	704.75	761.26	814.05	781.05	807.22	631.93	799.24	805.56
	Annual - Annuel	781.27	587.85	560.59	672.60	693.10	757.65	774.79	792.98	608.42	740.56	791.79
	2006											
	Quarter 1 - Trimestre 1	798.74	591.99	597.17	695.14	716.76	787.50	784.95	809.57	627.51	764.75	807.98
	Quarter 2 - Trimestre 2	819.66	581.07	615.30	734.50	735.01	811.63	831.68	828.95	644.38	789.88	829.12
	Quarter 3 - Trimestre 3	831.10	616.37	664.01	752.31	777.64	794.72	838.89	843.12	681.51	790.63	842.67
	Quarter 4 - Trimestre 4	819.51	620.17	625.91	677.66	745.12	800.30	809.95	830.54	641.65	781.24	829.19
	Annual - Annuel	816.44	601.98	624.28	714.69	742.50	798.58	817.41	826.89	648.17	781.99	826.20
	2007											
	Quarter 1 - Trimestre 1	818.78	616.52	652.68	715.23	762.24	766.13	783.19	831.41	663.38	764.89	828.43
	Quarter 2 - Trimestre 2	837.59	618.56	677.86	756.43	793.91	812.04	835.19	846.24	688.92	807.47	845.64
	Quarter 3 - Trimestre 3	865.77	650.44	688.86	779.84	810.54	839.29	833.77	881.47	713.49	833.22	876.79
	Quarter 4 - Trimestre 4	865.12	677.63	662.98	721.88	797.00	823.90	852.22	877.23	687.75	817.23	875.49
	Annual - Annuel	845.72	640.09	670.12	743.81	789.04	812.83	826.99	857.34	688.12	806.76	855.24
	2008											
	Quarter 1 - Trimestre 1	874.51	644.98	662.44	726.51	801.04	848.55	884.23	884.85	680.09	835.25	884.81
	Quarter 2 - Trimestre 2	891.84	634.00	681.39	721.68	812.35	833.45	885.92	905.44	683.51	827.65	904.16
62	Health care & social assistance - Soins de santé et assistance sociale											
	2004											
	Quarter 1 - Trimestre 1	635.48	737.94	534.55	468.38	473.11	516.13	497.52	726.49	578.60	498.71	709.52
	Quarter 2 - Trimestre 2	644.23	750.06	537.95	502.68	489.12	511.29	505.23	731.99	593.17	502.70	714.49
	Quarter 3 - Trimestre 3	648.92	748.58	547.24	451.81	489.14	525.83	514.55	743.60	584.53	512.39	725.43
	Quarter 4 - Trimestre 4	657.06	763.87	559.35	487.82	494.53	529.74	497.78	748.44	603.59	516.05	728.42
	Annual - Annuel	646.45	750.16	544.81	477.58	486.29	520.80	503.92	737.68	589.99	507.45	719.53
	2005											
	Quarter 1 - Trimestre 1	647.74	761.26	555.53	486.55	491.58	540.88	489.60	729.51	601.38	523.00	714.46
	Quarter 2 - Trimestre 2	652.60	780.43	570.08	501.06	494.63	554.57	507.96	722.21	617.30	532.31	708.47
	Quarter 3 - Trimestre 3	668.97	789.58	611.14	531.36	526.13	572.55	622.49	722.76	644.58	555.94	716.14
	Quarter 4 - Trimestre 4	680.24	801.62	612.17	525.15	536.66	564.54	622.26	742.13	645.16	553.72	732.83
	Annual - Annuel	662.73	782.99	587.39	511.51	512.57	558.15	566.82	729.42	627.19	541.29	718.38
	2006											
	Quarter 1 - Trimestre 1	688.13	818.84	628.04	534.66	549.67	593.60	661.84	739.50	659.37	577.26	732.93
	Quarter 2 - Trimestre 2	700.49	866.99	650.01	543.02	564.23	600.85	683.38	744.95	682.19	586.95	739.86
	Quarter 3 - Trimestre 3	694.73	825.43	634.20	552.96	552.35	604.33	638.13	745.40	670.20	584.71	737.51
	Quarter 4 - Trimestre 4	704.00	834.00	649.96	571.24	559.09	626.09	624.85	752.73	684.60	599.36	742.38
	Annual - Annuel	696.89	835.96	640.64	550.28	556.45	606.26	652.55	745.70	674.13	587.22	738.20
	2007											
	Quarter 1 - Trimestre 1	720.27	881.16	648.41	574.42	567.77	629.04	617.62	777.60	693.97	607.02	766.12
	Quarter 2 - Trimestre 2	726.83	832.80	667.37	584.64	579.38	627.43	646.74	785.99	694.32	609.37	776.06
	Quarter 3 - Trimestre 3	740.22	879.51	687.05	598.60	584.53	637.46	672.09	789.69	720.23	617.76	781.08
	Quarter 4 - Trimestre 4	748.74	879.85	702.26	615.55	609.47	660.79	663.88	794.67	732.23	641.55	784.59
	Annual - Annuel	734.24	868.29	676.32	593.25	585.54	638.69	651.13	787.18	710.27	618.99	777.19
	2008											
	Quarter 1 - Trimestre 1	765.64	949.40	720.90	646.85	627.43	683.39	708.55	797.95	765.80	661.65	791.66
	Quarter 2 - Trimestre 2	770.53	961.86	741.07	645.67	617.51	676.76	680.81	802.22	780.38	652.32	793.66
71	Arts, entertainment & recreation - Arts, spectacles et loisirs											
	2004											
	Quarter 1 - Trimestre 1	369.64	397.18	321.90	306.26	317.00	375.36	425.80	408.63	330.08	355.61	411.10
	Quarter 2 - Trimestre 2	350.51	410.43	304.87	303.04	351.50	395.87	408.96	351.54	319.21	376.37	356.46
	Quarter 3 - Trimestre 3	356.82	416.57	307.23	316.76	365.53	404.17	345.44	361.43	325.84	385.19	358.97
	Quarter 4 - Trimestre 4	369.58	436.23	306.65	317.54	432.45	456.89	308.09	357.63	332.34	447.37	349.25
	Annual - Annuel	360.95	415.32	309.72	311.03	366.02	406.55	364.75	369.94	326.53	389.30	369.22
	2005											
	Quarter 1 - Trimestre 1	361.19	444.81	321.57	316.53	490.94	383.95	415.43	328.07	343.32	415.29	343.48
	Quarter 2 - Trimestre 2	341.76	403.69	291.41	295.37	396.28	366.66	380.14	332.24	310.62	379.73	340.15
	Quarter 3 - Trimestre 3	349.22	453.06	311.25	301.96	379.27	375.22	378.35	334.61	329.96	377.16	342.27
	Quarter 4 - Trimestre 4	380.48	447.41	307.51	316.11	421.93	549.88	332.94	343.24	335.25	503.27	341.55
	Annual - Annuel	357.28	437.07	307.46	306.17	407.94	414.88	376.74	334.71	328.81	412.04	341.86
	2006											
	Quarter 1 - Trimestre 1	375.93	417.88	320.89	357.57	387.83	561.04	350.91	499.87	331.17
	Quarter 2 - Trimestre 2	351.07	396.37	301.62	289.57	332.96	440.18	312.68	388.12	355.06
	Quarter 3 - Trimestre 3	373.22	444.96	318.99	313.36	350.98	437.92	334.79	395.20	387.93
	Quarter 4 - Trimestre 4	409.86	474.32	346.03	367.64	394.80	610.15	377.53	517.45	365.85

Table 11
Quarterly and Annual Estimates of Average Weekly Earnings
(including overtime) by Enterprise Size of Employment, for
All Employees, for Selected Industries, Canada, Provinces
and Territories.

(Continued - suite)

Tableau 11
Estimations trimestrielles et annuelles de la rémunération
hebdomadaire moyenne (avec surtemps), par taille d'entreprise
selon l'emploi, pour l'ensemble des salariés pour une sélection
d'industries, Canada, provinces et territoires.

NAICS 2007	Industry	Size - Taille										
		All Sizes - Toutes les tailles	0-4	5-19	20-49	50-99	100-299	300-499	500 +	0-49	50-299	300 +
SCIAN 2007	Industrie											
ALBERTA												
71	Arts, entertainment & recreation - Arts, spectacles et loisirs											
	2006											
	Annual - Annuel	\$376.74	\$432.86	\$320.95	\$328.13	\$359.70	\$503.20	\$342.40	\$438.29	\$359.69
	2007											
	Quarter 1 - Trimestre 1	398.72	468.01	357.31	396.07	420.47	462.70	\$389.40	\$379.37	389.91	443.72	381.53
	Quarter 2 - Trimestre 2	410.51	471.32	370.20	369.57	405.93	445.70	401.95	421.94	384.25	427.91	419.08
	Quarter 3 - Trimestre 3	418.96	483.95	393.54	375.82	399.24	456.31	435.58	422.01	400.43	429.95	424.04
	Quarter 4 - Trimestre 4	472.58	524.32	406.08	419.45	753.31	451.56	452.20	426.43	431.39	576.92	429.30
	Annual - Annuel	425.17	487.43	381.66	388.73	481.29	453.43	414.33	412.83	401.08	465.83	413.06
	2008											
	Quarter 1 - Trimestre 1	499.21	545.20	452.48	478.67	497.95	734.71	477.81	643.61	440.41
	Quarter 2 - Trimestre 2	470.17	529.86	424.23	406.88	456.46	492.43	432.84	475.89	496.26
72	Accommodation & food services - Hébergement et services de restauration											
	2004											
	Quarter 1 - Trimestre 1	272.39	290.14	233.28	245.07	253.79	312.13	331.50	327.77	242.66	277.09	328.20
	Quarter 2 - Trimestre 2	279.56	294.65	250.31	257.46	258.62	303.00	356.96	326.23	256.97	277.39	330.49
	Quarter 3 - Trimestre 3	285.68	294.22	256.29	262.84	266.91	299.23	345.45	341.43	262.09	280.23	341.97
	Quarter 4 - Trimestre 4	291.69	314.35	263.15	271.46	268.51	306.53	340.05	341.93	270.55	284.88	341.71
	Annual - Annuel	282.43	298.17	250.81	259.26	262.06	305.07	344.07	334.46	258.12	279.98	335.68
	2005											
	Quarter 1 - Trimestre 1	297.44	310.21	267.44	269.87	275.62	311.18	387.19	355.62	271.72	290.87	358.23
	Quarter 2 - Trimestre 2	298.31	317.51	271.03	276.45	275.79	301.11	438.98	346.46	277.30	286.46	356.92
	Quarter 3 - Trimestre 3	306.41	343.22	282.90	295.43	285.68	304.51	419.21	338.67	293.53	293.71	349.91
	Quarter 4 - Trimestre 4	309.41	328.47	286.40	299.58	286.48	313.58	400.36	340.24	296.11	298.42	349.35
	Annual - Annuel	302.94	325.16	276.97	285.36	280.93	307.64	412.41	345.39	284.73	292.40	353.56
	2006											
	Quarter 1 - Trimestre 1	305.64	321.53	277.93	292.11	288.57	310.49	409.79	344.61	288.03	298.39	353.32
	Quarter 2 - Trimestre 2	316.05	356.81	285.66	296.03	289.45	322.25	431.98	364.71	295.17	303.59	376.51
	Quarter 3 - Trimestre 3	330.79	364.32	307.61	311.73	312.97	337.09	455.53	361.57	313.16	323.63	378.07
	Quarter 4 - Trimestre 4	355.04	417.33	332.62	332.17	326.30	346.12	458.41	404.98	337.99	335.25	414.29
	Annual - Annuel	327.19	363.27	300.64	308.40	304.59	329.44	441.30	369.47	308.65	315.60	381.34
	2007											
	Quarter 1 - Trimestre 1	354.52	418.72	317.52	326.56	322.91	383.35	396.65	413.26	329.00	349.50	410.53
	Quarter 2 - Trimestre 2	353.14	389.43	318.80	329.57	331.50	370.59	447.18	401.06	329.13	348.26	407.84
	Quarter 3 - Trimestre 3	353.58	373.58	321.95	334.96	333.30	371.80	402.42	400.67	332.31	350.89	400.90
	Quarter 4 - Trimestre 4	370.29	409.89	344.72	352.72	347.97	379.25	416.61	415.31	352.89	362.02	415.50
	Annual - Annuel	357.92	396.71	325.80	336.00	334.08	376.12	415.51	407.58	335.84	352.74	408.74
	2008											
	Quarter 1 - Trimestre 1	365.80	406.86	340.00	342.45	334.41	379.16	417.76	418.44	345.30	354.43	418.36
	Quarter 2 - Trimestre 2	365.84	404.55	347.40	343.78	338.76	369.99	444.79	411.76	349.44	352.45	416.07
81	Other services (except public administration) - Autres services, sauf les administrations publiques											
	2004											
	Quarter 1 - Trimestre 1	527.71	496.91	506.64	565.90	610.78	552.08	436.36	546.53	515.91	578.67	518.50
	Quarter 2 - Trimestre 2	531.35	495.54	517.30	576.86	624.58	553.63	397.16	558.22	522.53	587.74	506.97
	Quarter 3 - Trimestre 3	532.53	501.16	511.19	574.75	610.28	568.54	424.36	553.86	521.41	586.06	519.12
	Quarter 4 - Trimestre 4	545.04	512.78	525.03	595.59	613.65	580.62	435.62	561.25	536.04	595.14	526.70
	Annual - Annuel	534.19	501.51	515.00	578.39	615.07	564.05	421.90	554.93	524.01	586.92	517.76
	2005											
	Quarter 1 - Trimestre 1	551.53	506.90	538.79	608.82	643.14	580.13	418.60	551.10	543.75	605.83	524.46
	Quarter 2 - Trimestre 2	563.22	522.79	544.99	601.69	654.50	591.43	503.05	576.66	550.99	618.04	555.87
	Quarter 3 - Trimestre 3	573.68	529.95	551.39	598.57	619.39	602.03	638.63	598.30	555.32	610.07	609.60
	Quarter 4 - Trimestre 4	576.08	552.71	551.15	608.25	630.11	598.73	644.26	570.06	563.82	612.37	585.67
	Annual - Annuel	566.28	528.31	546.62	604.21	635.98	592.97	555.89	573.36	553.56	611.56	569.11
	2006											
	Quarter 1 - Trimestre 1	573.99	533.31	532.58	609.92	632.66	624.56	640.71	600.05	549.48	628.35	608.70
	Quarter 2 - Trimestre 2	587.42	546.70	554.97	621.73	652.71	606.37	623.67	623.78	567.01	627.49	623.76
	Quarter 3 - Trimestre 3	616.16	575.58	588.81	642.92	688.51	656.23	449.72	664.06	596.84	670.15	631.76
	Quarter 4 - Trimestre 4	628.91	624.64	605.12	645.83	675.25	620.15	521.15	683.72	619.64	643.48	649.00
	Annual - Annuel	601.96	570.14	570.89	630.52	662.22	627.07	568.75	642.91	583.67	642.67	628.08
	2007											
	Quarter 1 - Trimestre 1	651.18	626.16	627.88	678.88	705.93	652.59	648.93	677.22	637.96	675.62	671.54
	Quarter 2 - Trimestre 2	652.23	623.47	628.00	658.96	736.13	629.72	623.65	726.41	633.54	673.03	702.11
	Quarter 3 - Trimestre 3	663.17	630.87	641.43	677.70	715.39	658.00	778.39	682.87	646.67	680.69	707.68
	Quarter 4 - Trimestre 4	664.71	639.54	640.24	690.23	704.02	668.23	723.23	686.56	651.06	683.14	695.93
	Annual - Annuel	657.88	630.05	634.49	676.39	715.11	652.20	697.61	692.74	642.37	678.16	693.89
	2008											
	Quarter 1 - Trimestre 1	678.90	642.68	647.53	710.04	715.45	691.98	805.52	710.14	660.00	701.62	732.63
	Quarter 2 - Trimestre 2	660.71	620.78	646.24	684.75	698.42	679.92	725.10	674.43	647.33	687.53	684.82

Table 11
Quarterly and Annual Estimates of Average Weekly Earnings
(including overtime) by Enterprise Size of Employment, for
All Employees, for Selected Industries, Canada, Provinces
and Territories.

(Continued - suite)

Tableau 11
Estimations trimestrielles et annuelles de la rémunération
hebdomadaire moyenne (avec surtemps), par taille d'entreprise
selon l'emploi, pour l'ensemble des salariés pour une sélection
d'industries, Canada, provinces et territoires.

NAICS 2007	Industry	Size - Taille										
		All Sizes - Toutes les tailles	0-4	5-19	20-49	50-99	100-299	300-499	500 +	0-49	50-299	300 +
SCIAN 2007	Industrie											
ALBERTA												
91	Public administration - Administrations publiques											
	2004											
	Quarter 1 - Trimestre 1	\$806.37	\$428.03	\$540.35	\$625.04	\$623.86	\$646.67	\$588.31	\$636.55	\$838.16
	Quarter 2 - Trimestre 2	802.05	402.27	514.78	631.53	613.93	642.44	588.46	629.21	835.21
	Quarter 3 - Trimestre 3	796.58	421.70	526.17	664.88	647.41	674.28	618.25	662.24	822.79
	Quarter 4 - Trimestre 4	808.43	440.76	567.27	682.55	583.77	647.75	636.14	621.38	840.36
	Annual - Annuel	803.23	423.17	537.59	651.10	617.82	653.05	607.66	637.48	833.94
	2005											
	Quarter 1 - Trimestre 1	820.48	444.61	535.44	667.88	583.30	698.93	616.07	652.62	852.66
	Quarter 2 - Trimestre 2	812.44	380.80	533.50	676.26	589.22	690.68	622.78	648.39	844.12
	Quarter 3 - Trimestre 3	810.59	452.95	551.26	649.65	611.46	656.90	613.77	640.12	844.81
	Quarter 4 - Trimestre 4	844.72	472.63	574.24	672.69	597.73	695.34	634.45	656.43	880.16
	Annual - Annuel	821.97	437.81	548.45	666.42	595.63	684.10	621.72	649.11	855.39
	2006											
	Quarter 1 - Trimestre 1	848.12	456.39	559.97	655.95	590.46	684.32	615.50	647.44	885.42
	Quarter 2 - Trimestre 2	852.55	457.05	513.32	676.49	586.66	710.45	623.42	663.76	889.89
	Quarter 3 - Trimestre 3	848.56	438.72	515.25	643.66	617.51	656.76	598.78	640.37	890.27
	Quarter 4 - Trimestre 4	868.26	472.89	557.96	695.12	625.66	698.05	647.26	671.21	907.74
	Annual - Annuel	854.33	456.04	537.34	668.09	605.89	687.72	621.29	655.81	893.29
	2007											
	Quarter 1 - Trimestre 1	885.04	527.00	620.29	743.02	657.11	735.60	694.09	707.35	918.72
	Quarter 2 - Trimestre 2	878.87	497.45	606.15	680.52	676.74	741.61	652.37	718.86	914.07
	Quarter 3 - Trimestre 3	878.39	443.05	562.28	691.51	685.42	714.08	646.92	703.11	916.80
	Quarter 4 - Trimestre 4	917.35	475.78	610.48	707.73	696.15	747.00	669.24	726.33	957.46
	Annual - Annuel	889.86	487.45	600.12	704.36	680.02	734.07	665.16	713.79	926.77
	2008											
	Quarter 1 - Trimestre 1	934.69	514.48	657.85	779.03	711.88	762.53	729.22	744.01	969.68
	Quarter 2 - Trimestre 2	918.17	506.02	609.18	730.22	701.05	792.62	689.25	757.07	954.07
11-91N	Industrial aggregate (excluding unclassified) - Ensemble des industries sauf les entreprises non classifiées											
	2004											
	Quarter 1 - Trimestre 1	717.90	649.03	563.97	644.30	674.41	760.21	\$786.66	\$796.19	610.37	722.94	795.35
	Quarter 2 - Trimestre 2	719.07	661.15	575.09	649.95	701.37	731.64	748.09	798.73	619.80	718.43	794.06
	Quarter 3 - Trimestre 3	723.23	660.22	577.59	643.15	682.58	747.37	747.92	811.25	618.33	719.38	805.43
	Quarter 4 - Trimestre 4	737.60	696.19	601.65	679.15	713.46	768.25	731.14	805.17	649.87	744.71	798.67
	Annual - Annuel	724.54	666.82	579.63	654.30	693.08	751.81	753.03	802.85	624.70	726.38	798.37
	2005											
	Quarter 1 - Trimestre 1	748.02	678.17	607.11	689.65	726.95	791.54	772.51	814.45	651.24	763.84	810.99
	Quarter 2 - Trimestre 2	753.46	702.66	615.81	685.34	722.76	784.55	797.46	821.76	659.62	758.07	819.65
	Quarter 3 - Trimestre 3	767.54	725.40	641.64	695.77	726.39	798.26	832.87	834.06	679.57	767.65	833.95
	Quarter 4 - Trimestre 4	779.37	750.05	658.26	715.70	748.13	811.79	804.25	836.22	699.26	784.52	833.43
	Annual - Annuel	762.32	714.21	631.04	696.70	731.17	796.71	802.76	826.71	672.67	768.67	824.61
	2006											
	Quarter 1 - Trimestre 1	787.45	745.62	656.68	719.62	754.67	825.76	831.15	846.22	699.20	795.15	844.83
	Quarter 2 - Trimestre 2	793.46	765.86	662.19	715.76	741.97	811.00	866.57	859.51	705.41	780.86	860.19
	Quarter 3 - Trimestre 3	801.67	779.58	683.13	731.93	754.34	813.45	884.44	862.36	722.75	787.84	864.66
	Quarter 4 - Trimestre 4	814.05	810.45	707.04	753.01	772.32	838.59	858.66	861.21	747.94	810.09	860.96
	Annual - Annuel	799.32	775.63	677.42	730.37	755.84	822.19	860.97	857.35	719.09	793.49	857.71
	2007											
	Quarter 1 - Trimestre 1	824.81	804.73	710.91	762.58	782.16	854.99	888.72	873.45	750.97	824.23	874.94
	Quarter 2 - Trimestre 2	826.21	802.24	712.30	762.28	786.11	851.01	884.30	878.57	750.25	823.70	879.10
	Quarter 3 - Trimestre 3	837.68	803.23	722.44	780.52	792.00	859.11	912.99	893.01	761.09	831.12	895.05
	Quarter 4 - Trimestre 4	852.88	838.96	745.68	792.92	826.46	878.53	936.20	894.09	783.93	856.39	898.17
	Annual - Annuel	835.52	812.42	722.96	774.75	796.92	860.95	906.02	884.81	761.69	833.97	886.87
	2008											
	Quarter 1 - Trimestre 1	865.49	828.43	743.71	795.52	825.48	902.43	981.52	912.34	781.50	869.90	918.94
	Quarter 2 - Trimestre 2	867.91	843.96	745.66	785.63	819.18	888.43	948.44	925.94	782.90	858.47	928.03
BRITISH COLUMBIA - COLOMBIE-BRITANNIQUE												
11	Forestry, logging & support - Foresterie, exploitation et soutien											
	2004											
	Quarter 1 - Trimestre 1	985.29	851.43	1,088.21	1,019.39	1,022.02
	Quarter 2 - Trimestre 2	934.48	813.04	923.65	968.57	911.58
	Quarter 3 - Trimestre 3	928.32	800.13	954.94	982.26	935.01
	Quarter 4 - Trimestre 4	1,009.55	884.56	1,066.72	1,066.16	1,031.18
	Annual - Annuel	963.19	837.49	1,013.23	1,011.53	977.39
	2005											
	Quarter 1 - Trimestre 1	1,005.37	771.03	909.83	1,052.94	925.31	1,410.86	877.62
	Quarter 2 - Trimestre 2	995.91	827.13	909.97	1,035.44	930.43	1,127.95	998.54
	Quarter 3 - Trimestre 3	984.39	839.06	952.87	981.10	937.89	1,056.97	1,016.90

Table 11
Quarterly and Annual Estimates of Average Weekly Earnings
(including overtime) by Enterprise Size of Employment, for
All Employees, for Selected Industries, Canada, Provinces
and Territories.

(Continued - suite)

Tableau 11
Estimations trimestrielles et annuelles de la rémunération
hebdomadaire moyenne (avec surtemps), par taille d'entreprise
selon l'emploi, pour l'ensemble des salariés pour une sélection
d'industries, Canada, provinces et territoires.

NAICS 2007	Industry	Size - Taille										
		All Sizes - Toutes les tailles	0-4	5-19	20-49	50-99	100-299	300-499	500 +	0-49	50-299	300 +
SCIAN 2007	Industrie											
BRITISH COLUMBIA - COLOMBIE-BRITANNIQUE												
11	Forestry, logging & support - Foresterie, exploitation et soutien											
	2005											
	Quarter 4 - Trimestre 4	\$972.33	\$890.54	\$975.49	\$996.00	\$966.49	\$1,010.43	\$947.23
	Annual - Annuel	989.17	830.46	937.96	1,014.33	940.50	1,133.66	965.56
	2006											
	Quarter 1 - Trimestre 1	1,035.73	949.26	1,039.32	1,080.97	1,036.36
	Quarter 2 - Trimestre 2	1,048.17	920.09	994.07	1,067.39	998.59
	Quarter 3 - Trimestre 3	1,032.62	922.35	997.95	1,056.65	999.42
	Quarter 4 - Trimestre 4	1,044.26	976.47	1,029.15	1,107.36	1,043.06
	Annual - Annuel	1,040.04	941.94	1,016.36	1,078.74	1,020.29
	2007											
	Quarter 1 - Trimestre 1	1,092.52	979.67	1,096.46	1,152.06	..	\$1,047.10	1,086.01
	Quarter 2 - Trimestre 2	1,073.34	954.48	1,005.70	1,088.63	..	1,093.52	1,016.04
	Quarter 3 - Trimestre 3	1,049.78	895.34	1,017.11	1,029.38	..	1,057.21	992.97
	Quarter 4 - Trimestre 4	1,041.96	1,000.99	1,072.30	1,107.89	..	1,085.90	1,066.94
	Annual - Annuel	1,064.40	957.68	1,048.68	1,094.09	..	1,070.12	1,040.91
	2008											
	Quarter 1 - Trimestre 1	1,061.34	970.24	1,065.82	1,117.10	\$1,127.54	1,095.99	1,055.75	1,113.78	1,020.06
	Quarter 2 - Trimestre 2	1,031.89	903.11	979.30	1,069.14	1,129.28	1,097.22	985.26	1,110.55	1,061.41
23	Construction - Construction											
	2004											
	Quarter 1 - Trimestre 1	809.23	655.80	718.07	868.59	884.80	975.59	\$1,281.36	\$1,097.00	737.91	925.25	1,136.16
	Quarter 2 - Trimestre 2	803.99	660.77	719.50	847.75	879.93	964.29	1,177.18	1,135.13	735.79	915.76	1,143.96
	Quarter 3 - Trimestre 3	800.16	659.36	713.79	831.08	868.61	954.24	1,070.80	1,231.35	729.26	907.58	1,190.33
	Quarter 4 - Trimestre 4	821.75	679.08	729.65	855.80	894.22	908.92	1,097.30	1,294.86	747.39	900.63	1,224.27
	Annual - Annuel	808.80	664.06	720.27	849.96	881.86	949.34	1,148.30	1,189.77	737.54	911.57	1,179.95
	2005											
	Quarter 1 - Trimestre 1	814.50	651.75	723.81	870.59	887.14	904.52	1,023.24	1,340.81	737.35	895.42	1,263.91
	Quarter 2 - Trimestre 2	844.70	676.75	742.33	879.87	922.03	955.38	1,130.17	1,411.55	760.23	937.79	1,353.04
	Quarter 3 - Trimestre 3	858.65	730.35	774.79	863.86	889.28	990.13	1,192.73	1,321.06	787.43	938.50	1,297.90
	Quarter 4 - Trimestre 4	853.25	740.19	777.17	863.70	891.86	954.72	1,050.85	1,253.26	791.93	923.88	1,215.06
	Annual - Annuel	843.92	700.20	756.15	869.07	897.61	952.93	1,096.29	1,329.98	770.79	924.59	1,282.39
	2006											
	Quarter 1 - Trimestre 1	858.88	737.21	789.12	868.15	913.83	950.64	1,090.36	1,242.29	795.80	932.46	1,213.84
	Quarter 2 - Trimestre 2	859.30	754.63	800.08	872.62	898.66	968.04	1,023.12	1,245.96	805.61	932.30	1,214.61
	Quarter 3 - Trimestre 3	863.35	780.06	816.80	874.53	887.41	960.78	1,005.97	1,123.79	822.81	922.07	1,085.35
	Quarter 4 - Trimestre 4	880.89	780.47	822.89	892.34	927.36	1,019.02	1,083.73	1,159.23	830.38	972.13	1,141.14
	Annual - Annuel	865.89	763.83	807.89	877.41	906.63	975.85	1,045.75	1,196.12	814.36	940.37	1,162.03
	2007											
	Quarter 1 - Trimestre 1	904.83	795.66	852.62	934.62	953.03	1,001.73	1,139.75	1,152.40	859.04	977.08	1,149.08
	Quarter 2 - Trimestre 2	917.46	795.50	851.45	951.52	992.28	1,015.36	1,293.23	1,164.92	865.53	1,003.54	1,194.62
	Quarter 3 - Trimestre 3	935.72	809.21	862.64	957.51	997.33	1,082.13	1,218.43	1,225.80	876.65	1,038.52	1,224.21
	Quarter 4 - Trimestre 4	951.88	852.33	893.37	974.70	1,000.13	1,070.83	1,134.82	1,161.80	905.77	1,035.91	1,156.32
	Annual - Annuel	928.53	813.97	865.54	955.54	987.30	1,045.94	1,197.07	1,176.93	877.50	1,016.25	1,181.52
	2008											
	Quarter 1 - Trimestre 1	935.11	811.90	874.00	973.14	999.98	1,046.05	885.20	1,023.10	1,161.79
	Quarter 2 - Trimestre 2	931.01	806.26	865.08	983.24	992.53	1,047.12	882.17	1,017.99	1,144.84
31-33	Manufacturing - Fabrication											
	2004											
	Quarter 1 - Trimestre 1	860.88	612.10	685.86	774.89	815.80	858.60	926.86	1,018.04	715.14	839.24	1,001.19
	Quarter 2 - Trimestre 2	867.26	600.17	693.74	795.74	811.15	883.95	857.34	1,026.76	728.44	852.16	993.06
	Quarter 3 - Trimestre 3	854.93	615.83	687.14	783.38	822.33	834.40	859.73	1,007.71	722.64	829.37	978.86
	Quarter 4 - Trimestre 4	861.48	632.95	704.93	810.52	861.74	844.50	841.51	997.16	744.31	851.99	965.30
	Annual - Annuel	861.09	615.08	692.88	791.32	828.27	854.61	869.33	1,012.38	727.66	843.17	984.34
	2005											
	Quarter 1 - Trimestre 1	858.49	635.67	703.92	797.03	850.95	829.92	891.35	991.91	737.28	839.02	976.23
	Quarter 2 - Trimestre 2	878.44	639.26	723.90	838.33	859.38	865.23	866.79	1,007.98	767.37	862.71	985.26
	Quarter 3 - Trimestre 3	887.17	726.98	778.64	839.24	863.85	867.32	876.63	999.71	799.98	865.78	978.64
	Quarter 4 - Trimestre 4	888.87	726.50	792.59	849.58	859.27	868.61	880.56	998.06	809.60	864.31	977.79
	Annual - Annuel	878.45	682.73	750.50	831.36	858.55	858.08	878.63	999.47	778.96	858.29	979.51
	2006											
	Quarter 1 - Trimestre 1	893.95	717.87	781.83	847.22	868.41	867.87	890.89	1,016.50	803.23	868.11	994.33
	Quarter 2 - Trimestre 2	897.86	730.24	788.39	858.58	863.33	882.91	881.22	1,016.41	812.98	874.00	990.75
	Quarter 3 - Trimestre 3	893.66	720.87	784.01	839.96	867.99	877.46	906.13	1,004.81	801.31	873.16	986.24
	Quarter 4 - Trimestre 4	900.93	745.49	802.33	852.04	861.01	883.47	867.48	1,023.61	817.66	873.65	994.17
	Annual - Annuel	896.60	728.73	789.13	849.50	865.20	877.92	886.52	1,015.20	808.83	872.24	991.29
	2007											
	Quarter 1 - Trimestre 1	906.14	748.65	799.86	851.51	884.22	884.25	905.96	1,017.33	817.05	884.23	999.83
	Quarter 2 - Trimestre 2	914.20	743.40	801.03	872.05	891.57	911.11	928.23	1,012.89	826.68	902.69	997.83
	Quarter 3 - Trimestre 3	900.52	734.81	782.43	856.29	890.59	883.95	953.70	996.65	810.52	886.72	989.44

Table 11
Quarterly and Annual Estimates of Average Weekly Earnings
(including overtime) by Enterprise Size of Employment, for
All Employees, for Selected Industries, Canada, Provinces
and Territories.

(Continued - suite)

Tableau 11
Estimations trimestrielles et annuelles de la rémunération
hebdomadaire moyenne (avec surtemps), par taille d'entreprise
selon l'emploi, pour l'ensemble des salariés pour une sélection
d'industries, Canada, provinces et territoires.

NAICS 2007	Industry	Size - Taille										
		All Sizes - Toutes les tailles	0-4	5-19	20-49	50-99	100-299	300-499	500 +	0-49	50-299	300 +
SCIAN 2007	Industrie											
BRITISH COLUMBIA - COLOMBIE-BRITANNIQUE												
31-33 Manufacturing - Fabrication												
	2007											
	Quarter 4 - Trimestre 4	\$917.98	\$774.74	\$815.56	\$881.42	\$886.51	\$900.81	\$938.01	\$1,015.52	\$840.08	\$894.69	\$1,001.18
	Annual - Annuel	909.68	750.52	799.68	865.33	888.24	894.80	932.16	1,010.55	823.56	892.01	997.06
	2008											
	Quarter 1 - Trimestre 1	925.31	773.13	806.19	875.84	900.51	896.71	961.07	1,032.62	833.05	898.35	1,020.09
	Quarter 2 - Trimestre 2	926.52	768.08	811.77	872.65	899.09	899.15	988.02	1,033.35	834.40	899.12	1,025.38
41 Wholesale Trade - Commerce de gros												
	2004											
	Quarter 1 - Trimestre 1	804.18	654.43	715.09	749.26	793.55	896.96	895.25	948.58	713.45	849.23	937.34
	Quarter 2 - Trimestre 2	801.32	655.34	715.12	786.95	795.98	853.79	891.87	929.41	726.69	825.84	920.46
	Quarter 3 - Trimestre 3	800.71	661.66	716.70	775.47	792.43	848.24	832.29	942.04	725.85	823.01	916.87
	Quarter 4 - Trimestre 4	812.48	688.92	740.76	787.91	792.79	874.32	814.07	943.09	746.28	834.93	911.81
	Annual - Annuel	804.68	665.01	721.90	775.14	793.72	867.84	856.06	940.83	728.15	832.99	921.28
	2005											
	Quarter 1 - Trimestre 1	817.27	676.92	724.74	765.57	808.90	870.78	877.16	972.02	728.60	841.38	948.82
	Quarter 2 - Trimestre 2	828.99	693.91	740.82	803.39	831.87	880.88	941.26	936.71	751.64	857.70	937.96
	Quarter 3 - Trimestre 3	839.91	733.22	773.72	815.48	827.93	899.98	885.54	937.55	779.87	865.60	923.80
	Quarter 4 - Trimestre 4	844.17	757.94	787.89	803.40	856.37	908.91	867.19	925.31	786.51	884.01	909.83
	Annual - Annuel	832.66	715.94	757.02	797.16	831.27	890.16	893.45	943.05	761.89	862.20	930.03
	2006											
	Quarter 1 - Trimestre 1	855.09	755.49	787.82	827.95	874.41	919.91	863.29	945.02	794.29	899.82	925.10
	Quarter 2 - Trimestre 2	854.73	751.17	799.86	827.58	844.75	926.69	908.78	923.44	799.18	890.16	920.06
	Quarter 3 - Trimestre 3	862.35	768.62	795.99	829.75	880.62	920.32	923.87	930.12	802.08	902.31	928.78
	Quarter 4 - Trimestre 4	865.02	791.70	815.18	844.12	893.81	925.52	932.54	892.35	820.08	910.31	901.29
	Annual - Annuel	859.39	766.85	799.76	832.37	873.70	923.11	907.41	921.73	803.97	900.61	918.48
	2007											
	Quarter 1 - Trimestre 1	881.59	785.23	815.92	849.31	898.04	937.56	955.82	944.50	820.84	919.62	946.97
	Quarter 2 - Trimestre 2	892.97	792.12	825.25	847.34	896.59	920.43	933.27	996.30	825.80	909.37	982.70
	Quarter 3 - Trimestre 3	897.66	792.66	831.50	860.45	909.63	946.11	931.85	983.40	833.44	928.87	973.48
	Quarter 4 - Trimestre 4	905.82	825.83	852.66	877.45	889.96	950.84	961.79	972.04	855.78	922.86	970.51
	Annual - Annuel	894.54	798.79	831.35	858.76	898.69	938.62	944.68	974.23	833.98	920.15	968.50
	2008											
	Quarter 1 - Trimestre 1	913.09	804.02	842.65	868.09	906.99	975.69	1,038.40	992.71	843.56	943.83	999.03
	Quarter 2 - Trimestre 2	912.08	806.23	840.02	874.81	920.39	950.83	951.97	1,000.60	845.33	936.45	994.65
44-45 Retail trade - Commerce de détail												
	2004											
	Quarter 1 - Trimestre 1	465.77	413.12	419.65	526.92	606.04	654.96	549.27	423.94	451.84	626.66	426.82
	Quarter 2 - Trimestre 2	478.96	413.11	425.09	561.98	653.45	632.47	614.93	433.30	465.31	644.49	438.42
	Quarter 3 - Trimestre 3	477.63	417.67	426.22	560.37	647.42	596.95	666.83	433.88	465.91	624.08	440.67
	Quarter 4 - Trimestre 4	478.07	434.48	441.41	574.68	650.96	597.99	641.11	423.73	481.23	625.24	430.08
	Annual - Annuel	475.20	419.69	428.10	556.06	639.39	618.52	622.92	428.67	466.12	630.00	434.00
	2005											
	Quarter 1 - Trimestre 1	475.20	426.12	435.45	561.55	644.86	562.74	535.16	435.56	471.83	608.16	438.53
	Quarter 2 - Trimestre 2	486.87	442.72	449.47	598.43	656.66	567.43	552.99	436.75	494.67	617.82	440.51
	Quarter 3 - Trimestre 3	483.78	459.09	465.03	587.35	635.18	549.73	535.58	427.69	503.32	596.96	431.56
	Quarter 4 - Trimestre 4	488.40	477.26	475.31	595.79	628.24	536.48	608.08	432.08	514.78	585.58	437.46
	Annual - Annuel	483.62	451.05	456.51	586.26	641.17	553.47	557.43	433.05	496.43	601.81	437.05
	2006											
	Quarter 1 - Trimestre 1	491.75	466.92	471.90	594.74	629.85	575.58	628.21	437.35	510.23	605.92	443.53
	Quarter 2 - Trimestre 2	502.00	480.38	475.01	583.96	639.17	574.01	589.29	454.48	511.00	610.82	459.16
	Quarter 3 - Trimestre 3	501.48	483.82	475.51	597.26	650.72	577.84	677.11	445.25	516.35	617.86	452.66
	Quarter 4 - Trimestre 4	492.69	505.76	485.06	578.62	636.60	579.10	624.34	429.90	519.92	610.66	436.36
	Annual - Annuel	496.97	484.26	476.90	588.54	639.18	576.69	629.01	441.49	514.43	611.40	447.70
	2007											
	Quarter 1 - Trimestre 1	486.50	479.99	469.21	576.08	624.03	568.25	604.81	431.16	505.93	596.78	436.44
	Quarter 2 - Trimestre 2	495.86	489.86	482.45	596.32	634.66	550.69	497.87	441.63	521.99	593.92	443.12
	Quarter 3 - Trimestre 3	493.95	485.20	483.03	600.81	647.37	535.53	394.86	442.97	523.01	591.33	441.41
	Quarter 4 - Trimestre 4	492.43	503.41	501.93	598.60	645.84	540.40	510.11	435.36	534.61	596.83	432.71
	Annual - Annuel	492.23	489.48	484.37	593.32	638.10	548.59	453.43	437.77	521.57	594.71	438.28
	2008											
	Quarter 1 - Trimestre 1	484.07	480.30	484.78	576.09	624.27	505.89	518.07	434.31	513.93	567.47	436.21
	Quarter 2 - Trimestre 2	496.27	499.36	496.69	586.42	612.11	531.15	425.90	450.26	527.17	574.16	449.34
48-49 Transportation & warehousing - Transport et entreposage												
	2004											
	Quarter 1 - Trimestre 1	839.81	686.68	706.22	732.77	783.12	974.85	954.77	890.39	709.60	903.61	895.08
	Quarter 2 - Trimestre 2	831.88	673.44	706.38	745.54	851.41	951.91	920.20	872.96	711.46	915.56	876.36
	Quarter 3 - Trimestre 3	827.13	695.21	700.29	734.61	791.78	982.32	894.48	866.55	710.43	914.77	868.51
	Quarter 4 - Trimestre 4	838.64	707.31	713.59	787.52	824.37	968.59	914.18	869.78	735.12	918.99	872.68

Table 11
Quarterly and Annual Estimates of Average Weekly Earnings
(including overtime) by Enterprise Size of Employment, for
All Employees, for Selected Industries, Canada, Provinces
and Territories.

(Continued - suite)

Tableau 11
Estimations trimestrielles et annuelles de la rémunération
hebdomadaire moyenne (avec surtemps), par taille d'entreprise
selon l'emploi, pour l'ensemble des salariés pour une sélection
d'industries, Canada, provinces et territoires.

NAICS 2007	Industry	Size - Taille										
		All Sizes - Toutes les tailles	0-4	5-19	20-49	50-99	100-299	300-499	500 +	0-49	50-299	300 +
SCIAN 2007	Industrie											
BRITISH COLUMBIA - COLOMBIE-BRITANNIQUE												
48-49 Transportation & warehousing - Transport et entreposage												
	2004											
	Annual - Annuel	\$834.29	\$690.87	\$706.57	\$749.82	\$812.23	\$969.59	\$921.13	\$874.82	\$716.66	\$913.29	\$878.07
	2005											
	Quarter 1 - Trimestre 1	837.18	670.00	712.06	759.58	831.68	918.68	861.37	893.37	716.51	889.20	891.80
	Quarter 2 - Trimestre 2	850.66	677.91	731.43	776.41	877.46	969.52	969.15	884.07	733.53	938.42	889.70
	Quarter 3 - Trimestre 3	859.19	745.21	764.84	796.41	885.31	997.40	967.66	870.54	770.51	958.76	877.86
	Quarter 4 - Trimestre 4	858.44	761.18	778.43	829.31	860.55	946.32	952.12	873.36	790.39	915.07	879.36
	Annual - Annuel	851.53	714.15	747.50	790.91	864.00	958.34	944.51	880.29	753.44	925.66	884.59
	2006											
	Quarter 1 - Trimestre 1	864.76	742.92	765.59	812.02	836.81	976.66	947.29	894.09	774.41	922.24	898.10
	Quarter 2 - Trimestre 2	853.60	724.67	747.14	811.57	875.37	972.09	938.36	875.17	762.88	934.54	880.17
	Quarter 3 - Trimestre 3	860.56	722.47	782.42	821.07	913.60	968.02	954.20	872.64	780.04	947.58	877.22
	Quarter 4 - Trimestre 4	864.54	750.71	788.46	830.02	883.24	946.88	976.38	879.73	791.99	923.23	886.16
	Annual - Annuel	860.83	735.26	770.66	818.70	877.56	965.57	953.14	880.26	777.31	932.05	885.31
	2007											
	Quarter 1 - Trimestre 1	868.50	735.01	786.08	836.79	903.46	954.27	937.43	886.58	788.67	934.75	890.35
	Quarter 2 - Trimestre 2	873.33	728.70	787.26	854.68	842.57	959.16	973.62	900.78	793.64	912.73	905.19
	Quarter 3 - Trimestre 3	886.75	761.84	802.71	856.67	846.30	990.42	992.29	911.35	809.44	931.38	916.08
	Quarter 4 - Trimestre 4	882.62	760.69	808.50	850.07	873.36	954.69	968.26	908.48	808.74	921.23	911.83
	Annual - Annuel	877.86	746.65	796.32	849.73	866.23	964.58	966.36	901.99	800.24	925.17	906.00
	2008											
	Quarter 1 - Trimestre 1	891.46	760.27	805.67	849.11	864.44	958.96	930.19	927.59	807.03	923.84	927.76
	Quarter 2 - Trimestre 2	896.65	762.44	815.67	842.21	871.00	960.95	994.28	931.35	810.28	928.96	934.23
51	Information & cultural industries - Industrie de l'information et industrie culturelle											
	2004											
	Quarter 1 - Trimestre 1	805.88	701.05	545.75	741.37	792.23	783.21	532.15	893.04	645.09	785.62	864.59
	Quarter 2 - Trimestre 2	815.97	691.40	594.25	740.76	835.66	800.79	581.67	892.99	665.19	810.72	866.88
	Quarter 3 - Trimestre 3	841.80	727.02	601.21	699.82	885.43	763.50	602.31	939.43	665.08	805.33	908.75
	Quarter 4 - Trimestre 4	852.52	751.87	620.93	689.62	814.77	756.65	616.31	967.05	677.74	776.98	929.58
	Annual - Annuel	829.38	718.36	590.10	717.21	834.62	776.85	587.02	923.45	663.36	794.84	893.05
	2005											
	Quarter 1 - Trimestre 1	863.15	711.68	610.71	765.58	794.66	750.98	667.08	978.11	685.84	764.53	846.82
	Quarter 2 - Trimestre 2	896.58	722.58	625.65	744.44	949.29	787.73	702.81	1,005.27	689.40	839.20	976.29
	Quarter 3 - Trimestre 3	862.44	769.93	675.48	740.78	891.06	818.47	737.15	957.77	721.66	837.06	934.09
	Quarter 4 - Trimestre 4	917.26	805.56	704.27	776.94	912.77	834.60	737.90	1,021.43	754.04	855.93	996.33
	Annual - Annuel	885.50	753.56	654.56	756.82	886.06	799.17	708.28	992.54	713.40	824.29	964.80
	2006											
	Quarter 1 - Trimestre 1	949.62	806.46	711.60	803.57	956.61	862.24	747.84	1,052.75	765.02	891.45	1,029.98
	Quarter 2 - Trimestre 2	958.58	818.63	744.08	848.28	929.88	898.34	723.64	1,047.77	795.86	909.14	1,024.73
	Quarter 3 - Trimestre 3	985.88	827.34	743.97	859.19	947.17	936.30	653.71	1,079.11	803.01	940.44	1,055.36
	Quarter 4 - Trimestre 4	994.18	896.04	731.56	885.62	925.54	964.65	614.00	1,092.30	824.01	948.74	1,058.50
	Annual - Annuel	972.57	837.62	732.82	849.28	939.05	912.97	685.09	1,068.74	797.15	922.35	1,042.69
	2007											
	Quarter 1 - Trimestre 1	1,019.65	842.81	765.82	916.18	892.40	974.94	784.11	1,126.60	834.19	942.24	1,095.32
	Quarter 2 - Trimestre 2	1,044.01	865.76	775.94	899.01	907.04	970.38	848.23	1,152.51	840.40	948.26	1,124.96
	Quarter 3 - Trimestre 3	1,033.48	837.52	745.80	877.43	902.21	941.08	871.00	1,151.42	814.97	927.37	1,124.26
	Quarter 4 - Trimestre 4	1,041.59	867.66	777.25	869.60	935.97	949.04	858.92	1,157.59	831.35	944.56	1,128.33
	Annual - Annuel	1,034.74	853.51	766.27	890.28	908.82	958.42	841.69	1,147.14	830.18	940.56	1,118.38
	2008											
	Quarter 1 - Trimestre 1	1,067.24	859.55	806.12	892.43	989.89	935.72	876.42	1,193.25	846.81	954.96	1,166.35
	Quarter 2 - Trimestre 2	1,076.62	862.48	807.05	872.80	1,037.55	961.54	655.58	1,211.07	842.49	984.41	1,172.36
52	Finance & insurance - Finance et assurances											
	2004											
	Quarter 1 - Trimestre 1	926.04	723.18	784.51	759.86	1,162.59	1,074.65	1,078.22	925.50	757.77	1,103.82	935.39
	Quarter 2 - Trimestre 2	916.24	754.33	812.66	775.21	1,074.91	1,009.17	972.13	925.11	783.39	1,033.47	928.91
	Quarter 3 - Trimestre 3	887.40	777.12	808.26	739.61	1,009.66	928.97	893.27	902.59	780.08	958.26	901.84
	Quarter 4 - Trimestre 4	884.45	831.21	830.06	794.06	1,003.14	972.60	999.34	873.37	820.49	982.68	882.53
	Annual - Annuel	903.38	771.93	808.87	767.80	1,061.77	996.77	980.42	906.42	785.68	1,019.44	911.94
	2005											
	Quarter 1 - Trimestre 1	889.99	790.01	835.07	764.85	1,004.85	1,058.93	955.44	880.84	801.45	1,039.75	887.07
	Quarter 2 - Trimestre 2	934.18	905.85	889.73	804.93	891.45	1,018.35	820.30	954.43	871.24	972.13	944.05
	Quarter 3 - Trimestre 3	956.66	953.94	906.55	907.40	988.46	1,075.51	1,050.71	939.50	921.25	1,045.84	947.47
	Quarter 4 - Trimestre 4	972.33	1,043.34	947.47	924.59	1,015.80	1,135.88	1,060.29	937.90	970.12	1,093.81	948.57
	Annual - Annuel	938.67	924.78	895.82	851.89	975.22	1,074.00	972.51	928.32	892.39	1,039.22	931.85
	2006											
	Quarter 1 - Trimestre 1	970.49	1,066.45	935.55	927.98	1,035.00	1,143.89	1,070.02	931.46	978.10	1,103.76	942.57
	Quarter 2 - Trimestre 2	979.88	1,092.99	978.78	926.02	1,005.97	1,157.29	1,071.24	940.12	1,000.20	1,097.03	950.77
	Quarter 3 - Trimestre 3	952.37	1,015.54	938.07	902.94	995.70	1,156.71	1,000.79	917.07	952.94	1,096.53	922.77
	Quarter 4 - Trimestre 4	979.48	1,082.32	956.25	926.89	977.08	1,144.68	1,039.32	946.00	991.31	1,086.68	953.23

Table 11
Quarterly and Annual Estimates of Average Weekly Earnings
(including overtime) by Enterprise Size of Employment, for
All Employees, for Selected Industries, Canada, Provinces
and Territories.

(Continued - suite)

Tableau 11
Estimations trimestrielles et annuelles de la rémunération
hebdomadaire moyenne (avec surtemps), par taille d'entreprise
selon l'emploi, pour l'ensemble des salariés pour une sélection
d'industries, Canada, provinces et territoires.

NAICS 2007	Industry	Size - Taille											
		All Sizes - Toutes les tailles	0-4	5-19	20-49	50-99	100-299	300-499	500 +	0-49	50-299	300 +	
SCIAN 2007	Industrie												
BRITISH COLUMBIA - COLOMBIE-BRITANNIQUE													
52	Finance & insurance - Finance et assurances												
	2006												
	Annual - Annuel	\$970.54	\$1,064.76	\$952.76	\$920.92	\$1,003.07	\$1,150.48	\$1,047.10	\$933.59	\$980.78	\$1,095.77	\$942.30	
	2007												
	Quarter 1 - Trimestre 1	983.88	1,042.93	985.94	929.86	1,041.52	1,174.07	1,074.53	944.43	989.31	1,128.02	953.45	
	Quarter 2 - Trimestre 2	1,016.09	1,093.98	1,023.18	962.69	1,010.04	1,208.42	1,095.39	979.09	1,030.12	1,135.89	987.65	
	Quarter 3 - Trimestre 3	1,009.69	1,084.37	1,010.68	992.20	1,047.59	1,207.12	1,037.92	973.44	1,027.25	1,145.05	978.74	
	Quarter 4 - Trimestre 4	1,033.11	1,121.28	1,048.75	1,016.02	1,032.26	1,213.37	1,130.47	991.42	1,062.80	1,145.31	1,003.14	
	Annual - Annuel	1,010.83	1,086.04	1,017.31	976.50	1,032.79	1,200.28	1,085.11	972.15	1,027.84	1,138.44	980.90	
	2008												
	Quarter 1 - Trimestre 1	1,018.31	1,124.67	1,026.53	1,008.12	1,041.15	1,193.47	1,139.72	974.87	1,055.47	1,139.14	988.69	
	Quarter 2 - Trimestre 2	1,027.80	1,217.19	1,022.25	1,009.80	1,050.79	1,166.10	1,126.69	982.47	1,081.74	1,127.79	995.00	
53	Real estate & rental & leasing - Services immobiliers et services de location et de location à bail												
	2004												
	Quarter 1 - Trimestre 1	643.64	600.22	646.05	663.15	661.26	546.23	617.29	717.20	632.31	611.00	707.61	
	Quarter 2 - Trimestre 2	641.65	616.94	626.98	674.24	670.44	596.40	576.48	695.25	633.51	636.70	672.04	
	Quarter 3 - Trimestre 3	640.42	617.09	616.68	661.16	767.23	507.89	579.52	720.37	626.60	637.25	688.46	
	Quarter 4 - Trimestre 4	659.85	669.24	633.29	691.49	663.63	551.42	672.64	727.77	659.08	608.82	716.31	
	Annual - Annuel	646.39	625.95	630.63	672.43	689.80	549.06	609.68	714.94	637.84	623.43	695.86	
	2005												
	Quarter 1 - Trimestre 1	655.73	643.87	648.09	638.89	696.82	544.82	730.61	727.36	644.60	620.48	727.90	
	Quarter 2 - Trimestre 2	676.85	642.72	676.54	629.09	811.49	537.45	853.12	739.12	653.23	680.74	756.34	
	Quarter 3 - Trimestre 3	674.87	644.35	664.19	650.21	719.55	667.76	641.17	745.76	653.61	693.49	727.71	
	Quarter 4 - Trimestre 4	696.60	676.13	689.39	696.60	726.81	750.48	643.72	704.03	685.89	738.05	693.33	
	Annual - Annuel	676.28	651.90	669.89	653.79	740.61	622.25	709.97	728.62	659.69	682.67	725.50	
	2006												
	Quarter 1 - Trimestre 1	688.70	668.11	677.84	710.18	770.54	701.63	588.84	681.50	681.03	739.07	667.46	
	Quarter 2 - Trimestre 2	703.48	679.97	688.02	734.16	746.73	734.53	669.21	702.23	694.83	740.82	697.35	
	Quarter 3 - Trimestre 3	715.25	696.53	695.91	731.44	684.61	812.66	644.84	733.75	704.03	751.67	718.25	
	Quarter 4 - Trimestre 4	720.24	743.32	720.01	713.96	803.13	692.85	747.70	649.40	727.48	752.06	669.67	
	Annual - Annuel	707.12	697.51	695.52	722.63	751.87	739.55	670.12	691.10	702.18	745.92	687.52	
	2007												
	Quarter 1 - Trimestre 1	736.63	718.84	720.42	761.51	832.35	794.10	728.85	814.30	692.51	
	Quarter 2 - Trimestre 2	748.28	739.46	738.86	794.97	727.05	803.62	751.54	765.33	719.45	
	Quarter 3 - Trimestre 3	741.47	708.11	720.46	812.80	717.32	819.73	737.57	766.50	727.78	
	Quarter 4 - Trimestre 4	739.53	740.08	745.09	755.43	717.00	787.80	745.54	751.07	707.52	
	Annual - Annuel	741.50	726.84	731.21	781.56	746.17	801.65	740.95	772.99	711.59	
	2008												
	Quarter 1 - Trimestre 1	725.78	728.87	738.05	713.94	733.60	697.57	729.18	716.02	725.04	
	Quarter 2 - Trimestre 2	731.28	757.95	752.66	752.28	655.38	733.94	754.52	696.34	691.72	
54	Professional, scientific & technical services - Services professionnels, scientifiques et techniques												
	2004												
	Quarter 1 - Trimestre 1	911.04	771.11	776.39	991.49	932.79	1,065.31	1,616.07	1,016.03	818.55	1,006.13	1,087.91	
	Quarter 2 - Trimestre 2	918.27	814.43	803.72	946.94	925.50	1,092.23	1,284.33	1,023.94	838.79	1,017.19	1,059.52	
	Quarter 3 - Trimestre 3	912.94	793.48	797.58	943.28	946.36	1,016.21	1,186.61	1,099.32	826.97	983.41	1,112.29	
	Quarter 4 - Trimestre 4	914.24	830.31	812.86	990.72	958.05	1,087.63	1,220.10	971.16	856.83	1,028.02	999.88	
	Annual - Annuel	914.15	802.43	797.87	967.54	940.81	1,065.60	1,323.12	1,026.56	835.45	1,008.62	1,065.13	
	2005												
	Quarter 1 - Trimestre 1	908.15	782.56	820.19	1,007.48	944.33	980.69	1,158.01	1,063.00	843.21	963.34	1,077.89	
	Quarter 2 - Trimestre 2	937.23	842.18	858.94	1,025.85	1,033.93	1,053.02	1,223.78	977.93	887.39	1,044.51	1,004.56	
	Quarter 3 - Trimestre 3	941.49	860.72	864.82	991.55	1,086.04	1,023.75	1,183.96	987.44	890.97	1,050.60	1,003.59	
	Quarter 4 - Trimestre 4	930.00	870.13	862.71	991.35	978.35	1,037.09	992.89	970.31	893.89	1,009.43	972.34	
	Annual - Annuel	929.62	839.33	851.96	1,003.64	1,009.09	1,024.74	1,142.00	995.61	879.31	1,017.60	1,011.21	
	2006												
	Quarter 1 - Trimestre 1	930.74	856.31	865.88	984.21	1,000.91	981.50	1,079.84	1,008.29	886.74	990.04	1,013.93	
	Quarter 2 - Trimestre 2	926.64	881.34	854.71	968.80	1,000.90	991.63	916.56	990.68	889.64	995.87	984.05	
	Quarter 3 - Trimestre 3	949.00	893.60	883.50	1,021.04	1,040.90	1,034.52	903.61	968.59	917.17	1,037.44	964.36	
	Quarter 4 - Trimestre 4	951.52	924.18	901.00	1,002.83	1,013.09	1,044.67	987.90	932.01	932.39	1,030.50	936.58	
	Annual - Annuel	939.72	888.97	876.39	994.50	1,014.45	1,013.98	974.01	973.23	906.66	1,014.19	973.29	
	2007												
	Quarter 1 - Trimestre 1	962.82	915.97	895.56	1,007.73	1,008.69	1,047.06	955.08	1,013.84	928.07	1,030.63	1,007.36	
	Quarter 2 - Trimestre 2	972.13	929.44	887.13	998.19	1,062.53	1,038.28	1,208.02	1,021.48	928.55	1,048.88	1,038.82	
	Quarter 3 - Trimestre 3	970.13	920.28	895.54	1,010.94	1,067.97	1,048.46	1,171.68	986.01	931.77	1,056.97	1,004.96	
	Quarter 4 - Trimestre 4	991.04	951.97	929.34	1,047.11	1,051.56	1,048.22	1,190.08	997.87	964.12	1,049.75	1,014.87	
	Annual - Annuel	974.22	929.50	901.95	1,015.84	1,048.11	1,045.51	1,127.48	1,004.02	938.19	1,046.66	1,016.14	
	2008												
	Quarter 1 - Trimestre 1	994.21	942.62	924.62	1,038.59	1,082.38	1,097.84	1,053.43	1,016.13	956.17	1,091.00	1,020.77	
	Quarter 2 - Trimestre 2	1,000.75	977.20	934.53	1,026.03	1,057.68	1,070.50	1,068.32	1,029.57	970.42	1,064.67	1,034.87	

Table 11
Quarterly and Annual Estimates of Average Weekly Earnings
(including overtime) by Enterprise Size of Employment, for
All Employees, for Selected Industries, Canada, Provinces
and Territories.

(Continued - suite)

Tableau 11
Estimations trimestrielles et annuelles de la rémunération
hebdomadaire moyenne (avec surtemps), par taille d'entreprise
selon l'emploi, pour l'ensemble des salariés pour une sélection
d'industries, Canada, provinces et territoires.

NAICS 2007	Industry	Size - Taille										
		All Sizes - Toutes les tailles	0-4	5-19	20-49	50-99	100-299	300-499	500 +	0-49	50-299	300 +
SCIAN 2007	Industrie											
BRITISH COLUMBIA - COLOMBIE-BRITANNIQUE												
55	Management of companies & enterprises - Gestion de sociétés et d'entreprises											
	2004											
	Quarter 1 - Trimestre 1	\$816.55	\$1,014.95	\$775.86	\$561.10	\$701.28	\$679.54	\$801.97	\$687.92	\$1,029.75
	Quarter 2 - Trimestre 2	814.53	1,060.69	783.69	593.92	706.36	639.20	829.08	662.99	974.71
	Quarter 3 - Trimestre 3	797.78	990.70	825.28	541.70	638.12	669.89	805.98	658.29	976.70
	Quarter 4 - Trimestre 4	819.14	1,043.46	838.17	602.26	682.74	634.94	845.97	650.69	954.77
	Annual - Annuel	811.98	1,027.74	806.23	575.18	682.23	655.34	821.23	664.99	985.83
	2005											
	Quarter 1 - Trimestre 1	826.33	999.64	842.47	668.02	610.71	676.80	857.01	650.12	1,006.61
	Quarter 2 - Trimestre 2	924.48	1,130.08	1,028.07	628.00	607.77	760.79	957.46	702.53	1,161.09
	Quarter 3 - Trimestre 3	967.94	1,041.39	973.75	739.86	722.99	900.78	940.77	828.22	1,144.33
	Quarter 4 - Trimestre 4	988.21	1,031.59	877.66	726.20	735.52	969.16	917.83	833.98	1,089.25
	Annual - Annuel	928.61	1,051.89	935.51	682.87	663.54	794.06	918.47	738.32	1,101.35
	2006											
	Quarter 1 - Trimestre 1	1,044.09	1,040.04	912.83	810.89	944.75
	Quarter 2 - Trimestre 2	1,023.01	1,037.90	880.61	796.15	931.20
	Quarter 3 - Trimestre 3	1,013.78	1,126.70	893.31	757.06	966.82
	Quarter 4 - Trimestre 4	997.21	1,229.29	964.27	829.44	1,050.93
	Annual - Annuel	1,021.24	1,111.32	912.42	799.24	974.25
	2007											
	Quarter 1 - Trimestre 1	1,020.67	1,255.04	988.30	897.70	1,082.69
	Quarter 2 - Trimestre 2	1,087.54	1,256.17	1,052.74	946.78	1,117.80
	Quarter 3 - Trimestre 3	1,138.69	1,301.59	1,068.32	1,081.04	1,162.67
	Quarter 4 - Trimestre 4	1,182.08	1,474.40	1,118.37	1,092.05	1,256.00
	Annual - Annuel	1,108.87	1,322.95	1,058.63	1,011.78	1,156.89
	2008											
	Quarter 1 - Trimestre 1	1,124.36	1,380.30	1,187.69	1,201.92	\$1,069.26	\$946.20	1,275.24	1,191.19	951.33
	Quarter 2 - Trimestre 2	1,127.08	1,364.72	1,063.94	1,068.52	1,020.49	993.34	1,185.25	1,117.29	997.36
56	Admin. & support, waste managemt. & remediation services - Services admin., soutien, gestion des déchets, assainissem.											
	2004											
	Quarter 1 - Trimestre 1	561.15	559.42	558.39	530.70	562.41	599.44	668.65	549.02	550.53	582.50	561.69
	Quarter 2 - Trimestre 2	572.94	574.28	574.17	566.43	542.66	589.28	682.23	563.17	571.95	568.13	577.17
	Quarter 3 - Trimestre 3	573.24	566.25	578.60	557.94	567.24	566.56	733.36	565.93	569.50	566.87	581.90
	Quarter 4 - Trimestre 4	585.08	594.63	611.53	573.75	593.15	581.23	747.26	555.47	595.37	586.87	572.61
	Annual - Annuel	573.43	574.27	580.38	557.83	566.94	583.57	706.59	558.44	572.18	575.95	573.49
	2005											
	Quarter 1 - Trimestre 1	577.13	585.92	593.09	582.64	554.30	573.91	806.61	547.84	588.04	564.52	572.34
	Quarter 2 - Trimestre 2	594.63	607.67	595.73	602.54	593.29	608.45	765.48	558.28	600.97	601.74	583.99
	Quarter 3 - Trimestre 3	597.52	611.64	598.86	591.08	553.35	609.47	725.60	584.32	599.49	584.82	602.35
	Quarter 4 - Trimestre 4	601.51	624.28	619.08	608.88	584.64	579.16	722.83	578.55	617.19	581.39	595.84
	Annual - Annuel	593.07	607.60	601.88	596.62	571.16	593.26	751.41	567.31	601.74	583.53	588.81
	2006											
	Quarter 1 - Trimestre 1	600.55	607.10	616.15	602.19	588.09	585.69	685.93	584.84	609.34	586.68	599.15
	Quarter 2 - Trimestre 2	612.07	619.04	621.24	603.82	640.35	606.38	687.25	590.92	615.19	620.35	603.20
	Quarter 3 - Trimestre 3	619.78	625.43	628.62	599.82	607.47	628.60	763.38	599.71	618.52	619.73	621.34
	Quarter 4 - Trimestre 4	644.21	662.35	657.20	614.58	620.06	656.91	750.83	628.82	645.04	640.62	645.28
	Annual - Annuel	619.52	628.71	631.13	605.05	614.51	619.16	722.34	601.62	622.22	617.20	617.81
	2007											
	Quarter 1 - Trimestre 1	656.12	653.78	640.07	616.64	698.04	679.93	677.91	658.60	635.92	687.25	660.75
	Quarter 2 - Trimestre 2	661.31	668.03	643.01	642.99	629.48	684.54	659.95	677.46	648.59	661.73	674.99
	Quarter 3 - Trimestre 3	645.26	652.74	649.71	631.98	614.92	638.69	652.37	654.37	645.03	629.46	654.14
	Quarter 4 - Trimestre 4	660.81	672.77	651.16	644.85	627.72	634.36	637.27	686.07	654.28	631.85	681.89
	Annual - Annuel	655.85	661.90	646.13	634.51	642.02	657.95	657.72	669.60	646.15	651.64	668.26
	2008											
	Quarter 1 - Trimestre 1	658.58	655.00	629.25	614.34	593.38	629.73	689.53	704.62	630.68	615.92	703.55
	Quarter 2 - Trimestre 2	674.98	672.40	640.44	643.26	639.64	629.19	640.41	728.55	648.45	633.32	722.23
61	Educational services - Services d'enseignement											
	2004											
	Quarter 1 - Trimestre 1	824.17	481.00	466.33	559.94	621.54	710.43	882.39	867.39	511.59	678.85	868.29
	Quarter 2 - Trimestre 2	817.53	491.14	480.69	560.10	635.97	713.37	851.72	859.81	518.55	686.23	859.32
	Quarter 3 - Trimestre 3	792.61	507.45	510.07	592.31	663.99	840.65	835.87	826.18	541.34	786.10	827.16
	Quarter 4 - Trimestre 4	804.94	502.70	469.27	532.60	625.30	678.45	847.77	846.68	502.65	658.55	846.75
	Annual - Annuel	811.15	495.93	481.43	559.33	636.39	740.95	853.85	852.45	517.87	704.76	852.54
	2005											
	Quarter 1 - Trimestre 1	798.12	472.86	468.98	535.73	605.67	661.63	836.99	841.21	497.98	640.20	840.91
	Quarter 2 - Trimestre 2	822.09	502.77	500.93	570.27	626.77	719.13	874.08	862.61	531.04	681.90	863.34
	Quarter 3 - Trimestre 3	850.47	537.18	589.96	654.19	751.03	874.26	893.12	884.68	604.50	831.75	885.48
	Quarter 4 - Trimestre 4	879.90	533.43	576.02	677.01	756.37	807.98	924.35	913.47	611.99	787.35	914.20
	Annual - Annuel	836.94	512.20	533.31	607.37	685.70	771.63	881.78	874.86	560.58	738.85	875.35

Table 11
Quarterly and Annual Estimates of Average Weekly Earnings
(including overtime) by Enterprise Size of Employment, for
All Employees, for Selected Industries, Canada, Provinces
and Territories.

(Continued - suite)

Tableau 11
Estimations trimestrielles et annuelles de la rémunération
hebdomadaire moyenne (avec surtemps), par taille d'entreprise
selon l'emploi, pour l'ensemble des salariés pour une sélection
d'industries, Canada, provinces et territoires.

NAICS 2007	Industry	Size - Taille										
		All Sizes - Toutes les tailles	0-4	5-19	20-49	50-99	100-299	300-499	500 +	0-49	50-299	300 +
SCIAN 2007	Industrie											
BRITISH COLUMBIA - COLOMBIE-BRITANNIQUE												
61	Educational services - Services d'enseignement											
	2006											
	Quarter 1 - Trimestre 1	\$901.46	\$497.91	\$538.65	\$643.90	\$731.73	\$794.79	\$916.02	\$947.89	\$575.97	\$770.93	\$945.79
	Quarter 2 - Trimestre 2	918.94	539.80	544.37	656.48	739.53	813.51	946.59	966.60	591.31	785.10	965.25
	Quarter 3 - Trimestre 3	838.72	557.44	568.37	643.50	767.58	834.13	880.85	874.71	595.71	812.72	875.19
	Quarter 4 - Trimestre 4	885.10	578.36	547.91	629.18	730.45	774.52	933.25	928.04	588.93	759.75	928.38
	Annual - Annuel	889.35	543.09	549.60	642.91	742.02	804.83	920.96	933.99	587.92	782.58	933.10
	2007											
	Quarter 1 - Trimestre 1	868.74	553.49	552.80	641.41	761.31	809.20	912.22	905.35	593.28	792.00	905.77
	Quarter 2 - Trimestre 2	863.48	547.56	563.11	665.22	743.27	784.85	881.89	901.89	607.22	767.91	900.64
	Quarter 3 - Trimestre 3	840.23	555.06	570.83	665.29	703.70	815.70	862.14	883.75	605.74	779.76	881.81
	Quarter 4 - Trimestre 4	878.69	589.31	558.13	675.73	748.93	785.83	892.67	916.58	615.55	771.39	915.03
	Annual - Annuel	864.45	561.59	561.04	661.55	738.94	800.31	887.30	903.66	605.38	777.76	902.55
	2008											
	Quarter 1 - Trimestre 1	885.44	580.58	557.11	660.55	753.77	758.00	894.92	928.58	606.43	756.39	926.53
	Quarter 2 - Trimestre 2	884.20	591.16	567.64	658.98	748.77	749.46	896.67	928.37	612.07	749.19	926.19
62	Health care & social assistance - Soins de santé et assistance sociale											
	2004											
	Quarter 1 - Trimestre 1	665.71	596.67	499.70	514.82	574.36	599.84	705.54	770.39	533.71	589.47	765.37
	Quarter 2 - Trimestre 2	660.62	597.32	505.38	533.80	577.47	610.34	643.52	755.62	541.40	597.31	746.05
	Quarter 3 - Trimestre 3	657.64	586.78	503.16	530.17	580.28	602.26	638.73	751.78	536.33	593.78	741.62
	Quarter 4 - Trimestre 4	658.51	610.32	510.94	550.69	586.76	594.65	640.52	746.93	551.63	591.55	737.73
	Annual - Annuel	660.62	597.77	504.81	532.00	579.60	601.73	655.39	756.15	540.75	592.97	747.60
	2005											
	Quarter 1 - Trimestre 1	651.71	595.12	508.68	527.47	559.60	595.90	647.94	743.54	540.40	581.74	736.25
	Quarter 2 - Trimestre 2	666.78	655.60	532.66	550.77	574.24	609.08	667.63	744.06	575.88	595.14	738.43
	Quarter 3 - Trimestre 3	694.13	658.21	577.31	592.87	614.28	672.16	658.75	763.24	606.42	649.43	754.93
	Quarter 4 - Trimestre 4	695.52	673.63	589.07	583.23	609.35	660.29	671.41	765.70	613.06	639.76	757.80
	Annual - Annuel	677.31	645.39	552.33	563.99	589.83	634.76	661.76	754.27	581.10	616.94	747.02
	2006											
	Quarter 1 - Trimestre 1	709.64	687.39	599.18	589.65	614.08	684.47	678.10	782.61	623.48	656.01	774.78
	Quarter 2 - Trimestre 2	733.93	734.07	624.88	615.58	658.54	702.43	709.36	799.52	653.88	684.96	793.02
	Quarter 3 - Trimestre 3	719.16	703.61	613.79	587.41	620.45	673.93	678.63	793.71	635.54	651.64	784.34
	Quarter 4 - Trimestre 4	719.00	718.91	634.28	596.18	616.68	666.56	671.85	787.97	650.75	645.65	778.74
	Annual - Annuel	720.49	710.76	618.13	597.22	627.31	682.22	683.95	791.02	641.00	659.74	782.77
	2007											
	Quarter 1 - Trimestre 1	729.37	732.87	626.85	605.26	617.94	685.48	685.93	802.78	654.40	656.31	793.11
	Quarter 2 - Trimestre 2	730.72	731.63	632.76	610.97	635.74	687.81	707.97	797.77	656.65	665.92	790.52
	Quarter 3 - Trimestre 3	749.25	776.32	638.59	614.81	643.89	710.97	727.51	815.68	673.79	683.76	808.52
	Quarter 4 - Trimestre 4	748.21	784.89	654.55	632.97	639.45	704.76	671.47	813.71	686.13	678.29	802.10
	Annual - Annuel	739.47	755.96	638.40	616.12	634.02	697.44	698.17	807.58	667.79	671.07	798.66
	2008											
	Quarter 1 - Trimestre 1	762.49	819.11	655.43	644.33	632.28	719.56	687.23	833.54	699.74	683.38	821.09
	Quarter 2 - Trimestre 2	754.17	829.43	658.77	643.56	628.69	702.98	657.44	820.16	703.57	671.69	806.67
71	Arts, entertainment & recreation - Arts, spectacles et loisirs											
	2004											
	Quarter 1 - Trimestre 1	397.18	473.73	339.21	334.48	347.75	451.11	302.71	445.88	365.19	408.16	421.45
	Quarter 2 - Trimestre 2	399.58	467.03	326.01	350.49	344.18	427.00	497.10	459.99	360.96	389.98	464.74
	Quarter 3 - Trimestre 3	417.17	476.18	347.38	353.72	388.08	380.47	595.02	511.14	371.79	384.33	517.22
	Quarter 4 - Trimestre 4	430.54	509.00	348.07	343.88	406.25	439.83	403.03	523.51	376.96	424.53	502.01
	Annual - Annuel	411.18	481.44	340.35	346.66	373.31	422.68	411.47	484.17	368.76	399.95	474.05
	2005											
	Quarter 1 - Trimestre 1	410.43	466.40	339.44	410.27	331.89	422.79	390.98	385.39	445.11
	Quarter 2 - Trimestre 2	415.95	465.08	342.67	375.75	399.93	420.69	379.26	410.38	469.34
	Quarter 3 - Trimestre 3	423.10	463.62	353.29	368.11	355.04	451.95	380.29	403.58	503.30
	Quarter 4 - Trimestre 4	443.85	510.58	353.58	375.40	400.99	474.23	393.58	438.46	501.21
	Annual - Annuel	423.26	476.08	347.41	380.66	373.08	441.91	385.60	409.04	478.98
	2006											
	Quarter 1 - Trimestre 1	408.67	460.96	333.84	344.54	397.58	536.22	364.45	474.39	412.79
	Quarter 2 - Trimestre 2	431.63	458.84	348.13	363.00	407.32	483.29	376.99	446.55	484.51
	Quarter 3 - Trimestre 3	433.37	474.91	361.18	348.29	420.35	436.78	377.56	428.97	513.54
	Quarter 4 - Trimestre 4	457.08	527.41	385.58	369.14	387.37	547.10	412.09	477.12	490.37
	Annual - Annuel	432.55	481.00	357.44	356.14	405.21	495.34	382.63	453.61	470.26
	2007											
	Quarter 1 - Trimestre 1	427.54	494.20	355.55	361.22	419.71	461.55	510.62	440.62	387.65	443.77	451.46
	Quarter 2 - Trimestre 2	444.75	497.40	355.12	377.26	411.90	428.53	588.20	507.12	392.43	420.45	522.46
	Quarter 3 - Trimestre 3	457.92	501.09	375.92	376.75	405.97	452.50	648.69	545.89	401.06	429.47	559.42
	Quarter 4 - Trimestre 4	483.38	509.45	413.51	404.07	428.09	521.04	562.36	536.14	432.21	480.00	541.32
	Annual - Annuel	453.08	500.75	374.73	379.87	414.99	464.81	571.12	503.25	403.23	441.60	514.65

Table 11
Quarterly and Annual Estimates of Average Weekly Earnings
(including overtime) by Enterprise Size of Employment, for
All Employees, for Selected Industries, Canada, Provinces
and Territories.

(Continued - suite)

Tableau 11
Estimations trimestrielles et annuelles de la rémunération
hebdomadaire moyenne (avec surtemps), par taille d'entreprise
selon l'emploi, pour l'ensemble des salariés pour une sélection
d'industries, Canada, provinces et territoires.

NAICS 2007	Industry	Size - Taille										
		All Sizes - Toutes les tailles	0-4	5-19	20-49	50-99	100-299	300-499	500 +	0-49	50-299	300 +
SCIAN 2007	Industrie											
BRITISH COLUMBIA - COLOMBIE-BRITANNIQUE												
71	Arts, entertainment & recreation - Arts, spectacles et loisirs											
	2008											
	Quarter 1 - Trimestre 1	\$490.11	\$491.09	\$427.23	\$451.95	\$484.93	\$538.19	\$450.60	\$516.01	\$510.66
	Quarter 2 - Trimestre 2	512.01	507.49	420.85	426.03	513.64	516.27	439.07	515.02	599.50
72	Accommodation & food services - Hébergement et services de restauration											
	2004											
	Quarter 1 - Trimestre 1	278.10	273.38	244.86	264.70	273.23	328.66	\$417.22	\$299.66	256.05	295.23	317.33
	Quarter 2 - Trimestre 2	288.05	280.56	257.50	271.39	282.30	336.01	452.23	309.84	265.83	302.76	330.97
	Quarter 3 - Trimestre 3	295.65	284.26	268.20	279.90	293.35	343.92	417.19	314.00	274.87	313.27	329.55
	Quarter 4 - Trimestre 4	291.00	297.59	261.92	275.21	288.92	333.71	403.80	308.86	270.93	307.09	323.03
	Annual - Annuel	288.42	284.03	258.27	272.98	284.82	335.81	422.37	308.24	267.09	304.93	325.32
	2005											
	Quarter 1 - Trimestre 1	294.11	290.01	261.10	277.47	286.81	335.63	440.91	320.22	271.14	306.96	338.21
	Quarter 2 - Trimestre 2	302.10	294.42	268.09	281.35	293.33	363.11	438.86	327.52	276.56	321.81	343.91
	Quarter 3 - Trimestre 3	315.98	311.87	286.24	297.29	314.16	357.24	445.29	338.74	293.61	330.68	355.70
	Quarter 4 - Trimestre 4	310.58	310.47	283.22	292.51	304.82	347.08	433.03	333.63	290.03	321.68	348.71
	Annual - Annuel	305.96	301.94	274.83	287.40	300.52	351.07	439.60	330.16	283.04	320.75	346.78
	2006											
	Quarter 1 - Trimestre 1	304.33	307.87	275.27	282.45	299.43	343.70	427.19	329.49	281.48	317.58	345.26
	Quarter 2 - Trimestre 2	311.71	334.09	276.87	286.86	306.63	350.42	425.99	348.81	285.74	325.40	358.40
	Quarter 3 - Trimestre 3	326.26	358.46	301.91	303.34	319.60	355.87	448.79	352.59	306.45	335.38	363.80
	Quarter 4 - Trimestre 4	338.88	404.52	315.68	315.12	329.29	358.49	446.86	364.33	321.98	341.50	374.35
	Annual - Annuel	320.65	349.24	292.39	297.32	314.26	352.50	436.61	349.54	299.04	330.45	360.88
	2007											
	Quarter 1 - Trimestre 1	331.74	365.55	297.77	310.33	320.30	365.90	461.62	362.60	308.83	338.86	375.27
	Quarter 2 - Trimestre 2	335.71	362.37	303.49	315.40	326.55	365.99	435.65	368.30	313.39	343.13	377.42
	Quarter 3 - Trimestre 3	338.21	354.92	308.30	317.68	326.91	372.13	435.39	370.85	316.62	346.15	379.26
	Quarter 4 - Trimestre 4	348.44	381.39	318.87	327.15	332.48	378.82	420.79	383.61	327.96	352.95	389.23
	Annual - Annuel	338.60	366.06	307.17	317.70	326.60	370.94	437.30	371.37	316.78	345.40	380.36
	2008											
	Quarter 1 - Trimestre 1	342.23	362.21	310.05	320.27	326.75	381.07	464.82	369.86	318.91	352.39	383.06
	Quarter 2 - Trimestre 2	344.13	367.91	318.85	321.60	333.91	379.88	442.03	361.68	324.02	354.84	374.50
81	Other services (except public administration) - Autres services, sauf les administrations publiques											
	2004											
	Quarter 1 - Trimestre 1	561.32	501.96	514.63	520.52	569.77	678.18	394.41	734.10	511.98	632.76	652.48
	Quarter 2 - Trimestre 2	566.73	497.42	535.39	554.80	556.19	628.37	401.07	765.49	526.87	599.42	656.86
	Quarter 3 - Trimestre 3	565.80	491.11	530.98	574.92	541.76	604.09	416.83	750.88	528.11	577.99	664.44
	Quarter 4 - Trimestre 4	570.00	503.03	537.87	582.89	522.35	620.79	398.06	751.92	535.21	579.62	662.01
	Annual - Annuel	565.98	498.51	529.87	557.36	546.86	631.93	402.83	750.49	525.56	596.68	659.02
	2005											
	Quarter 1 - Trimestre 1	567.54	493.86	541.08	578.04	525.25	586.54	404.23	740.75	533.25	561.09	670.77
	Quarter 2 - Trimestre 2	583.56	513.27	549.60	585.20	553.55	599.84	422.01	777.91	544.59	580.79	695.51
	Quarter 3 - Trimestre 3	584.31	522.32	554.52	583.44	556.27	602.33	456.28	779.77	550.17	583.78	701.38
	Quarter 4 - Trimestre 4	583.26	535.10	563.45	588.70	580.50	616.27	434.73	706.85	560.20	602.05	643.56
	Annual - Annuel	579.73	516.05	552.41	583.99	554.02	601.57	429.10	751.79	547.26	582.24	678.21
	2006											
	Quarter 1 - Trimestre 1	581.29	519.13	546.22	583.40	596.42	607.36	434.43	757.67	545.61	602.91	682.12
	Quarter 2 - Trimestre 2	598.13	531.75	570.31	591.91	606.70	630.87	448.25	771.99	563.60	619.95	688.96
	Quarter 3 - Trimestre 3	605.97	530.05	578.42	583.30	581.22	637.40	457.17	785.60	565.12	612.05	716.73
	Quarter 4 - Trimestre 4	621.84	560.41	593.17	588.57	627.25	649.76	488.31	739.98	582.57	639.70	700.57
	Annual - Annuel	602.29	535.48	571.88	586.86	603.06	630.88	456.68	762.07	564.27	618.66	698.32
	2007											
	Quarter 1 - Trimestre 1	623.82	545.81	582.67	604.14	653.80	647.24	506.73	762.89	575.71	650.15	720.58
	Quarter 2 - Trimestre 2	650.11	569.37	588.56	620.98	665.17	617.80	609.57	853.17	589.15	638.35	808.86
	Quarter 3 - Trimestre 3	670.27	582.52	612.75	633.35	703.22	683.50	571.53	863.51	608.34	691.83	813.58
	Quarter 4 - Trimestre 4	670.72	588.69	621.60	644.52	705.03	697.19	584.63	832.36	617.14	700.20	792.06
	Annual - Annuel	653.98	571.49	601.89	626.44	681.19	662.75	568.85	827.61	597.94	670.50	783.54
	2008											
	Quarter 1 - Trimestre 1	660.86	584.14	633.25	663.92	766.94	780.73	627.63	659.97	626.46	774.75	650.94
	Quarter 2 - Trimestre 2	667.17	597.80	647.26	703.75	777.39	737.59	656.41	609.68	647.18	754.10	627.15
91	Public administration - Administrations publiques											
	2004											
	Quarter 1 - Trimestre 1	868.95	641.27	666.88	682.36	802.72	929.58	628.34	676.44	921.79
	Quarter 2 - Trimestre 2	871.53	641.43	650.70	682.61	750.14	935.03	643.52	670.43	922.09
	Quarter 3 - Trimestre 3	887.98	627.05	613.65	720.27	789.51	957.80	617.53	678.66	947.34
	Quarter 4 - Trimestre 4	880.39	630.87	637.55	701.37	786.24	944.77	633.18	676.50	934.61
	Annual - Annuel	877.32	634.96	641.38	697.14	780.89	941.94	630.53	675.60	931.56

Table 11
Quarterly and Annual Estimates of Average Weekly Earnings
(including overtime) by Enterprise Size of Employment, for
All Employees, for Selected Industries, Canada, Provinces
and Territories.

(Continued - suite)

Tableau 11
Estimations trimestrielles et annuelles de la rémunération
hebdomadaire moyenne (avec surtemps), par taille d'entreprise
selon l'emploi, pour l'ensemble des salariés pour une sélection
d'industries, Canada, provinces et territoires.

NAICS 2007	Industry	Size - Taille										
		All Sizes - Toutes les tailles	0-4	5-19	20-49	50-99	100-299	300-499	500 +	0-49	50-299	300 +
SCIAN 2007	Industrie											
BRITISH COLUMBIA - COLOMBIE-BRITANNIQUE												
91	Public administration - Administrations publiques											
	2005											
	Quarter 1 - Trimestre 1	\$886.40	\$630.66	\$640.39	\$658.51	\$667.77	\$675.66	\$810.98	\$950.74	\$652.63	\$672.90	\$943.84
	Quarter 2 - Trimestre 2	892.62	612.22	627.11	649.89	658.89	713.54	869.33	952.53	642.34	692.78	948.22
	Quarter 3 - Trimestre 3	895.98	619.10	654.50	661.46	684.82	739.06	802.10	955.93	658.49	718.42	948.17
	Quarter 4 - Trimestre 4	903.54	653.28	674.33	689.34	699.24	741.85	854.33	958.56	684.00	726.38	953.83
	Annual - Annuel	894.74	629.39	649.16	664.80	678.01	718.19	834.03	954.49	659.44	703.38	948.56
	2006											
	Quarter 1 - Trimestre 1	915.05	635.04	649.00	670.46	676.40	715.98	876.37	978.21	663.53	700.97	972.65
	Quarter 2 - Trimestre 2	919.25	659.60	762.87	672.84	706.93	769.89	894.76	966.34	697.82	744.47	962.31
	Quarter 3 - Trimestre 3	939.68	622.31	748.53	656.35	683.60	757.54	892.39	1,001.45	679.70	726.36	994.96
	Quarter 4 - Trimestre 4	958.82	725.98	668.60	677.00	687.82	770.08	904.00	1,025.86	676.39	737.22	1,019.09
	Annual - Annuel	933.30	661.57	708.16	669.11	688.67	753.17	892.16	992.82	679.29	727.29	987.13
	2007											
	Quarter 1 - Trimestre 1	971.50	687.59	705.05	714.44	748.48	800.32	921.52	1,028.27	711.39	781.62	1,022.25
	Quarter 2 - Trimestre 2	972.27	702.34	666.10	712.10	737.48	840.51	957.40	1,023.95	699.55	801.44	1,020.61
	Quarter 3 - Trimestre 3	985.40	696.31	681.93	689.29	717.87	862.61	949.34	1,043.25	687.68	804.05	1,038.45
	Quarter 4 - Trimestre 4	979.95	759.26	669.18	721.16	755.95	803.86	878.45	1,042.51	708.83	786.08	1,033.33
	Annual - Annuel	977.33	712.69	680.21	709.10	739.23	826.78	925.34	1,034.52	701.94	793.57	1,028.69
	2008											
	Quarter 1 - Trimestre 1	996.88	795.57	725.89	725.19	774.68	862.50	971.19	1,049.51	727.87	830.84	1,045.19
	Quarter 2 - Trimestre 2	989.77	792.40	702.63	701.80	762.06	855.00	957.29	1,043.85	704.94	819.00	1,038.96
	11-91N Industrial aggregate (excluding unclassified) - Ensemble des industries sauf les entreprises non classifiées											
	2004											
	Quarter 1 - Trimestre 1	693.42	606.14	564.05	603.88	646.81	740.91	810.13	781.50	586.55	697.01	784.10
	Quarter 2 - Trimestre 2	694.71	611.40	567.22	615.19	653.03	737.06	779.14	783.05	592.81	697.72	782.66
	Quarter 3 - Trimestre 3	687.86	612.02	568.66	613.52	652.04	722.25	772.30	775.21	592.93	690.06	774.90
	Quarter 4 - Trimestre 4	697.76	638.55	586.81	635.38	666.21	720.48	766.54	770.60	614.46	695.55	770.19
	Annual - Annuel	693.45	617.17	571.70	617.09	656.61	729.85	781.16	777.57	596.75	695.01	777.93
	2005											
	Quarter 1 - Trimestre 1	694.47	613.83	577.69	627.73	674.99	708.73	779.38	772.43	602.04	693.27	773.07
	Quarter 2 - Trimestre 2	711.84	645.85	596.26	644.56	679.10	739.58	800.69	786.91	623.34	711.60	788.20
	Quarter 3 - Trimestre 3	718.16	671.29	620.90	652.03	677.89	762.38	799.69	785.10	642.55	723.50	786.54
	Quarter 4 - Trimestre 4	728.24	686.12	631.61	665.72	687.29	754.08	790.90	793.87	655.12	723.36	793.59
	Annual - Annuel	713.38	654.41	607.11	647.93	679.90	741.92	792.76	784.65	631.21	713.37	785.42
	2006											
	Quarter 1 - Trimestre 1	735.36	682.85	628.56	664.60	693.06	761.29	790.16	809.91	652.94	730.10	808.04
	Quarter 2 - Trimestre 2	742.73	704.54	633.76	661.46	697.50	765.74	805.51	821.21	659.20	733.93	819.73
	Quarter 3 - Trimestre 3	736.38	708.12	643.82	663.86	700.98	765.69	814.75	800.87	665.18	735.59	802.18
	Quarter 4 - Trimestre 4	748.06	736.61	660.22	676.71	703.63	776.51	806.97	805.46	683.68	742.48	805.60
	Annual - Annuel	740.71	708.29	641.66	666.71	698.93	767.37	804.33	809.41	665.39	735.62	808.93
	2007											
	Quarter 1 - Trimestre 1	753.11	728.59	659.01	684.66	716.32	782.32	819.23	810.82	683.70	752.06	811.57
	Quarter 2 - Trimestre 2	759.70	735.92	662.42	691.70	717.97	779.04	843.41	822.47	688.83	750.66	824.39
	Quarter 3 - Trimestre 3	759.62	734.77	668.49	697.24	721.54	787.08	840.98	819.24	692.91	757.14	821.24
	Quarter 4 - Trimestre 4	771.19	767.89	690.13	712.93	730.61	788.92	803.90	823.33	715.42	762.23	821.61
	Annual - Annuel	761.01	741.88	670.17	696.81	721.66	784.41	826.88	819.03	695.35	755.58	819.74
	2008											
	Quarter 1 - Trimestre 1	772.25	755.71	680.13	702.93	734.93	784.94	845.66	831.15	704.87	762.34	832.37
	Quarter 2 - Trimestre 2	773.30	769.15	683.75	704.99	728.20	780.47	827.26	835.75	709.91	756.59	834.99
	YUKON											
	44-45 Retail trade - Commerce de détail											
	2004											
	Quarter 1 - Trimestre 1	480.65	455.95	508.52	578.72	521.13	488.07	392.44
	Quarter 2 - Trimestre 2	479.36	459.99	513.33	602.54	524.40	485.57	380.64
	Quarter 3 - Trimestre 3	496.76	470.38	543.51	616.97	554.58	492.48	382.89
	Quarter 4 - Trimestre 4	500.90	448.39	572.01	694.63	587.80	462.82	381.35
	Annual - Annuel	489.59	458.60	533.54	623.00	546.51	482.20	384.20
	2005											
	Quarter 1 - Trimestre 1	500.10	479.37	560.84	708.55	581.95	463.08	388.94
	Quarter 2 - Trimestre 2	508.80	465.96	582.42	583.81	565.33	486.89	409.81
	Quarter 3 - Trimestre 3	518.07	514.18	569.94	637.94	577.92	488.15	427.50
	Quarter 4 - Trimestre 4	513.18	481.35	590.36	567.79	565.90	486.16	428.03
	Annual - Annuel	510.22	485.76	576.20	616.36	572.39	481.30	413.38
	2006											
	Quarter 1 - Trimestre 1	514.45	541.98	556.97	586.40	564.25	436.47	434.70
	Quarter 2 - Trimestre 2	523.91	514.36	569.60	569.66	561.14	415.43	465.69
	Quarter 3 - Trimestre 3	522.11	511.74	578.73	573.72	565.95	448.18	443.16
	Quarter 4 - Trimestre 4	502.16	497.25	589.60	623.89	579.45	430.62	408.99

Table 11
Quarterly and Annual Estimates of Average Weekly Earnings
(including overtime) by Enterprise Size of Employment, for
All Employees, for Selected Industries, Canada, Provinces
and Territories.

(Continued - suite)

Tableau 11
Estimations trimestrielles et annuelles de la rémunération
hebdomadaire moyenne (avec surtemps), par taille d'entreprise
selon l'emploi, pour l'ensemble des salariés pour une sélection
d'industries, Canada, provinces et territoires.

NAICS 2007	Industry	Size - Taille										
		All Sizes - Toutes les tailles	0-4	5-19	20-49	50-99	100-299	300-499	500 +	0-49	50-299	300 +
YUKON												
44-45 Retail trade - Commerce de détail												
	2006											
	Annual - Annuel	\$515.47	\$515.84	\$574.39	\$584.01	\$567.37	\$432.29	\$433.41
	2007											
	Quarter 1 - Trimestre 1	491.70	..	551.77	604.69
	Quarter 2 - Trimestre 2	503.67	..	572.49	658.85
	Quarter 3 - Trimestre 3	506.85	..	559.42	710.20
	Quarter 4 - Trimestre 4	515.69	..	576.53	798.42
	Annual - Annuel	504.79	..	565.18	695.99
	2008											
	Quarter 1 - Trimestre 1	508.63	497.02	589.59	740.85	609.62	416.62	408.97
	Quarter 2 - Trimestre 2	530.93	545.11	595.82	772.34	630.51	409.72	432.42
72 Accomodation & food services - Hébergement et services de restauration												
	2004											
	Quarter 1 - Trimestre 1	389.56	375.75	356.28	361.28	360.71
	Quarter 2 - Trimestre 2	387.84	415.65	380.17	377.19	383.03
	Quarter 3 - Trimestre 3	413.88	430.34	410.73	408.51	411.46
	Quarter 4 - Trimestre 4	418.33	552.15	398.78	401.67	416.55
	Annual - Annuel	403.57	443.30	389.64	389.56	395.22
	2005											
	Quarter 1 - Trimestre 1	423.29	466.17	382.90	414.89	407.68
	Quarter 2 - Trimestre 2	438.75	478.33	400.87	397.93	407.61
	Quarter 3 - Trimestre 3	473.17	453.86	469.01	446.72	457.73
	Quarter 4 - Trimestre 4	449.35	493.67	448.63	434.52	446.67
	Annual - Annuel	450.27	472.03	429.53	423.51	431.34
	2006											
	Quarter 1 - Trimestre 1	436.13	391.58	408.02	445.01	422.44
	Quarter 2 - Trimestre 2	450.39	526.16	424.18	415.70	431.18
	Quarter 3 - Trimestre 3	476.24	485.22	456.47	463.31	462.52
	Quarter 4 - Trimestre 4	480.84	521.76	457.64	459.87	465.68
	Annual - Annuel	462.02	485.65	438.26	446.49	447.09
	2007											
	Quarter 1 - Trimestre 1	468.89	..	417.24	477.66
	Quarter 2 - Trimestre 2	468.06	..	432.25	457.29
	Quarter 3 - Trimestre 3	499.32	..	484.34	507.10
	Quarter 4 - Trimestre 4	512.33	..	505.06	515.12
	Annual - Annuel	488.12	..	461.45	488.80
	2008											
	Quarter 1 - Trimestre 1	508.96	603.44	452.33	555.97	513.17
	Quarter 2 - Trimestre 2	539.87	624.26	500.97	569.98	546.33
91 Public administration - Administrations publiques												
	2004											
	Quarter 1 - Trimestre 1	966.92	806.15	890.55	1,011.82
	Quarter 2 - Trimestre 2	959.83	851.81	926.73	983.03
	Quarter 3 - Trimestre 3	976.20	834.66	944.71	999.75
	Quarter 4 - Trimestre 4	991.30	836.75	988.92	1,009.50
	Annual - Annuel	973.80	834.14	939.97	1,000.68
	2005											
	Quarter 1 - Trimestre 1	979.34	822.95	855.80	1,052.12
	Quarter 2 - Trimestre 2	956.15	817.87	856.39	1,009.43
	Quarter 3 - Trimestre 3	979.46	814.07	911.56	1,015.78
	Quarter 4 - Trimestre 4	980.25	952.52	919.18	1,002.60
	Annual - Annuel	973.83	854.41	882.38	1,019.24
	2006											
	Quarter 1 - Trimestre 1	1,025.13	\$1,083.16	\$879.93	994.11	942.57	1,061.87
	Quarter 2 - Trimestre 2	977.94	947.76	927.99	872.83	931.79	1,003.05
	Quarter 3 - Trimestre 3	971.56	1,018.76	995.74	786.72	1,002.34	982.09
	Quarter 4 - Trimestre 4	977.11	1,228.22	886.47	926.40	996.17	976.99
	Annual - Annuel	987.17	1,083.26	922.02	890.68	966.81	1,003.78
	2007											
	Quarter 1 - Trimestre 1	989.96	930.61	1,051.47	976.63
	Quarter 2 - Trimestre 2	1,013.80	909.81	1,077.11	1,006.26
	Quarter 3 - Trimestre 3	1,024.09	838.33	1,095.93	1,017.34
	Quarter 4 - Trimestre 4	1,027.20	972.50	1,076.87	1,017.51
	Annual - Annuel	1,014.14	915.00	1,075.86	1,004.81
	2008											
	Quarter 1 - Trimestre 1	1,030.95	1,018.25	1,096.77	1,014.70
	Quarter 2 - Trimestre 2	1,026.47	957.96	1,040.78	1,028.66

Table 11
Quarterly and Annual Estimates of Average Weekly Earnings
(including overtime) by Enterprise Size of Employment, for
All Employees, for Selected Industries, Canada, Provinces
and Territories.

(Continued - suite)

Tableau 11
Estimations trimestrielles et annuelles de la rémunération
hebdomadaire moyenne (avec surtemps), par taille d'entreprise
selon l'emploi, pour l'ensemble des salariés pour une sélection
d'industries, Canada, provinces et territoires.

NAICS 2007	Industry	Size - Taille										
		All Sizes - Toutes les tailles	0-4	5-19	20-49	50-99	100-299	300-499	500 +	0-49	50-299	300 +
SCIAN 2007	Industrie											
YUKON												
11-91N Industrial aggregate (excluding unclassified) - Ensemble des industries sauf les entreprises non classifiées												
2004												
	Quarter 1 - Trimestre 1	\$774.37	\$628.15	\$600.93	\$678.62	\$710.52	\$850.79	\$631.94	\$776.60	\$898.67
	Quarter 2 - Trimestre 2	763.67	623.64	624.12	729.88	694.30	800.34	660.24	746.78	870.58
	Quarter 3 - Trimestre 3	785.26	633.70	644.15	735.73	790.50	858.71	672.58	825.26	883.79
	Quarter 4 - Trimestre 4	801.48	650.79	636.42	790.33	718.54	857.36	692.52	808.46	901.07
	Annual - Annuel	781.26	634.05	627.82	735.99	730.82	843.00	665.33	790.63	888.23
2005												
	Quarter 1 - Trimestre 1	801.24	661.08	621.11	746.87	740.87	800.71	671.00	775.90	924.91
	Quarter 2 - Trimestre 2	800.93	687.46	653.09	723.66	741.58	806.29	685.18	781.72	927.23
	Quarter 3 - Trimestre 3	821.29	698.65	699.58	785.60	692.63	902.19	726.55	809.19	923.59
	Quarter 4 - Trimestre 4	833.90	697.95	710.13	800.11	722.54	831.53	738.36	789.38	941.17
	Annual - Annuel	814.72	686.64	673.61	764.14	721.75	837.28	706.62	790.18	929.34
2006												
	Quarter 1 - Trimestre 1	857.68	695.98	684.87	787.59	788.49	895.72	\$943.37	\$977.99	723.81	856.69	971.84
	Quarter 2 - Trimestre 2	846.99	702.81	707.98	752.22	717.90	939.63	941.37	964.76	723.68	862.68	961.33
	Quarter 3 - Trimestre 3	841.69	715.46	725.21	730.04	847.66	944.51	1,083.00	899.47	724.95	901.79	930.86
	Quarter 4 - Trimestre 4	864.68	741.55	748.03	771.72	917.08	889.79	1,068.78	914.02	754.27	900.93	943.03
	Annual - Annuel	852.47	714.13	718.02	758.12	822.36	918.11	1,014.64	938.16	731.39	880.71	951.25
2007												
	Quarter 1 - Trimestre 1	862.86	742.07	714.67	765.02	821.38	951.93	1,021.73	929.14	736.78	900.83	947.08
	Quarter 2 - Trimestre 2	875.60	733.22	753.26	756.28	855.99	959.78	1,076.65	941.48	750.28	911.46	967.42
	Quarter 3 - Trimestre 3	883.98	771.29	773.20	781.74	901.45	996.78	1,110.63	911.60	775.53	954.36	947.25
	Quarter 4 - Trimestre 4	905.43	775.58	779.89	862.93	937.71	873.55	1,126.95	943.27	806.17	902.66	985.51
	Annual - Annuel	882.47	756.41	756.87	791.73	883.01	949.20	1,086.92	931.17	768.16	920.04	962.15
2008												
	Quarter 1 - Trimestre 1	897.42	759.27	741.03	865.55	882.26	889.50	1,054.07	964.94	784.13	886.56	985.21
	Quarter 2 - Trimestre 2	895.68	776.88	777.99	847.24	867.52	992.02	916.50	968.52	800.80	945.61	957.70
NORTHWEST TERRITORIES - TERRITOIRES DU NORD-OUEST												
91 Public administration - Administrations publiques												
2004												
	Quarter 1 - Trimestre 1	1,029.43	424.65	1,240.66	..	1,123.61	702.19	1,045.48	1,123.61
	Quarter 2 - Trimestre 2	1,021.95	420.96	1,248.93	..	1,117.32	704.20	1,025.96	1,117.32
	Quarter 3 - Trimestre 3	1,008.14	494.68	1,210.03	..	1,129.22	677.39	945.94	1,129.22
	Quarter 4 - Trimestre 4	1,033.33	436.05	1,213.55	..	1,124.98	692.79	1,072.28	1,124.82
	Annual - Annuel	1,022.90	454.74	1,227.79	..	1,123.79	694.50	1,015.30	1,123.75
2005												
	Quarter 1 - Trimestre 1	1,035.01	1,125.95	659.41	1,128.80	1,125.53
	Quarter 2 - Trimestre 2	1,045.92	1,129.32	670.18	1,155.91	1,129.14
	Quarter 3 - Trimestre 3	1,042.15	1,158.72	689.61	992.12	1,158.72
	Quarter 4 - Trimestre 4	1,062.94	1,163.89	757.17	1,001.07	1,163.89
	Annual - Annuel	1,046.39	1,144.52	691.80	1,063.94	1,144.36
2006												
	Quarter 1 - Trimestre 1	1,059.03	779.85	961.75	1,158.81
	Quarter 2 - Trimestre 2	1,044.71	747.29	987.43	1,148.56
	Quarter 3 - Trimestre 3	1,035.43	729.10	891.93	1,160.31
	Quarter 4 - Trimestre 4	1,062.76	742.60	1,019.67	1,166.30
	Annual - Annuel	1,050.27	749.07	960.51	1,158.49
2007												
	Quarter 1 - Trimestre 1	1,065.89	778.08	1,047.86	1,153.64
	Quarter 2 - Trimestre 2	1,070.04	808.63	987.30	1,154.55
	Quarter 3 - Trimestre 3	1,077.79	847.09	988.16	1,163.63
	Quarter 4 - Trimestre 4	1,100.93	807.41	1,084.56	1,181.92
	Annual - Annuel	1,078.63	810.00	1,024.33	1,163.42
2008												
	Quarter 1 - Trimestre 1	1,107.14	723.71	1,330.02	897.07	1,068.65	1,166.17
	Quarter 2 - Trimestre 2	1,083.90	764.25	1,133.04	849.27	1,016.74	1,157.39
11-91N Industrial aggregate (excluding unclassified) - Ensemble des industries sauf les entreprises non classifiées												
2004												
	Quarter 1 - Trimestre 1	922.36	742.03	654.33	712.06	715.42	1,240.92	686.12	1,072.75	1,061.32
	Quarter 2 - Trimestre 2	920.93	743.38	672.90	683.46	659.94	1,101.04	686.25	964.09	1,115.20
	Quarter 3 - Trimestre 3	924.84	758.00	721.51	665.03	687.15	1,122.24	705.13	962.05	1,110.18
	Quarter 4 - Trimestre 4	936.08	754.35	721.77	681.79	755.89	1,096.38	712.11	982.42	1,105.70
	Annual - Annuel	926.05	749.28	692.63	685.16	704.33	1,142.48	697.31	996.02	1,099.35
2005												
	Quarter 1 - Trimestre 1	942.28	713.97	727.17	700.68	740.92	1,161.80	715.66	1,003.96	1,095.27
	Quarter 2 - Trimestre 2	950.26	767.90	738.37	698.32	764.70	1,167.12	728.37	1,030.89	1,096.11
	Quarter 3 - Trimestre 3	966.82	773.93	752.14	738.65	760.46	1,122.89	750.05	1,005.46	1,139.58

Table 11
Quarterly and Annual Estimates of Average Weekly Earnings
(including overtime) by Enterprise Size of Employment, for
All Employees, for Selected Industries, Canada, Provinces
and Territories.

(Continued - suite)

Tableau 11
Estimations trimestrielles et annuelles de la rémunération
hebdomadaire moyenne (avec surtemps), par taille d'entreprise
selon l'emploi, pour l'ensemble des salariés pour une sélection
d'industries, Canada, provinces et territoires.

NAICS 2007	Industry	Size - Taille										
		All Sizes - Toutes les tailles	0-4	5-19	20-49	50-99	100-299	300-499	500 +	0-49	50-299	300 +
NORTHWEST TERRITORIES - TERRITOIRES DU NORD-OUEST												
11-91N Industrial aggregate (excluding unclassified) - Ensemble des industries sauf les entreprises non classifiées												
	2005											
	Quarter 4 - Trimestre 4	\$983.57	\$794.52	\$759.50	\$787.66	\$773.56	\$1,152.32	\$773.80	\$1,048.67	\$1,138.83
	Annual - Annuel	960.72	762.39	744.59	730.65	759.75	1,149.72	742.04	1,023.14	1,116.39
	2006											
	Quarter 1 - Trimestre 1	980.42	774.15	774.35	769.70	809.23	1,158.61	772.65	1,056.88	1,140.11
	Quarter 2 - Trimestre 2	981.34	777.81	760.52	728.16	765.53	1,172.58	751.33	1,048.11	1,161.13
	Quarter 3 - Trimestre 3	965.43	777.35	759.02	747.49	779.50	1,136.22	757.25	1,001.97	1,131.33
	Quarter 4 - Trimestre 4	967.16	800.70	778.10	739.59	726.24	1,122.83	768.16	994.29	1,123.33
	Annual - Annuel	973.42	782.39	768.03	746.32	770.16	1,148.36	762.28	1,025.58	1,138.38
	2007											
	Quarter 1 - Trimestre 1	981.31	786.02	775.56	781.89	751.68	1,122.31	779.12	1,001.84	1,138.66
	Quarter 2 - Trimestre 2	998.25	817.38	792.69	763.62	809.34	1,087.71	785.34	986.67	1,168.73
	Quarter 3 - Trimestre 3	1,009.06	830.46	790.53	786.79	821.08	1,177.83	793.83	1,036.90	1,166.85
	Quarter 4 - Trimestre 4	1,028.92	870.84	807.38	789.41	879.50	1,154.38	808.10	1,055.06	1,186.16
	Annual - Annuel	1,004.63	826.22	791.43	780.85	816.20	1,135.15	791.69	1,019.86	1,165.72
	2008											
	Quarter 1 - Trimestre 1	1,032.16	831.59	812.64	845.36	834.51	1,188.96	\$1,244.85	\$1,163.29	826.51	1,054.84	1,176.40
	Quarter 2 - Trimestre 2	1,037.81	873.64	827.04	833.35	852.02	1,206.12	1,174.96	1,172.64	835.39	1,080.49	1,173.09
NUNAVUT - NUNAVUT												
91 Public administration - Administrations publiques												
	2004											
	Quarter 1 - Trimestre 1	909.75	936.80	818.58	1,073.05	872.45	907.76
	Quarter 2 - Trimestre 2	926.68	1,026.21	783.21	1,062.75	905.44	907.78
	Quarter 3 - Trimestre 3	899.69	980.40	747.03	1,003.42	898.64	875.64
	Quarter 4 - Trimestre 4	905.00	1,071.71	722.03	1,013.69	920.27	861.82
	Annual - Annuel	910.01	1,005.38	773.21	1,040.04	898.92	885.54
	2005											
	Quarter 1 - Trimestre 1	991.93	1,002.86	1,039.28	907.92
	Quarter 2 - Trimestre 2	1,087.10	1,103.54	1,203.71	907.84
	Quarter 3 - Trimestre 3	1,081.91	1,191.85	1,161.62	906.20
	Quarter 4 - Trimestre 4	1,103.99	1,223.96	1,204.65	906.52
	Annual - Annuel	1,066.10	1,140.76	1,148.99	907.12
	2006											
	Quarter 1 - Trimestre 1	1,123.30	1,297.99	1,221.71	906.25
	Quarter 2 - Trimestre 2	1,135.59	1,356.50	1,239.44	906.49
	Quarter 3 - Trimestre 3	1,146.98	1,252.93	1,259.26	907.15
	Quarter 4 - Trimestre 4	1,161.34	1,210.70	1,292.46	908.03
	Annual - Annuel	1,142.14	1,280.15	1,254.25	906.98
	2007											
	Quarter 1 - Trimestre 1	1,189.47	1,303.82	1,326.40	906.65
	Quarter 2 - Trimestre 2	1,209.65	1,438.48	1,339.60	907.07
	Quarter 3 - Trimestre 3	1,230.63	1,450.04	1,364.04	906.97
	Quarter 4 - Trimestre 4	1,209.62	1,439.58	1,361.97	919.83
	Annual - Annuel	1,210.07	1,414.50	1,347.65	910.38
	2008											
	Quarter 1 - Trimestre 1	1,193.85	1,442.42	1,199.07	1,397.82	1,322.44	907.25
	Quarter 2 - Trimestre 2	1,210.25	1,335.23	1,487.28	1,364.35	1,385.93	907.20
11-91N Industrial aggregate (excluding unclassified) - Ensemble des industries sauf les entreprises non classifiées												
	2004											
	Quarter 1 - Trimestre 1	752.45	826.32	627.80	626.01	779.79	798.92	641.58	788.71	847.28
	Quarter 2 - Trimestre 2	771.78	764.82	638.21	699.36	821.22	769.18	678.77	797.61	852.85
	Quarter 3 - Trimestre 3	793.93	776.12	712.01	684.72	851.83	795.91	704.10	826.45	846.58
	Quarter 4 - Trimestre 4	783.84	924.71	672.89	667.64	867.93	778.51	687.32	831.82	838.04
	Annual - Annuel	775.87	818.48	661.48	668.63	833.26	785.82	677.21	812.22	845.93
	2005											
	Quarter 1 - Trimestre 1	814.57	890.46	682.33	651.07	918.47	940.14	682.82	926.61	851.66
	Quarter 2 - Trimestre 2	867.18	912.79	725.31	723.00	1,085.55	1,009.64	736.85	1,054.74	867.44
	Quarter 3 - Trimestre 3	902.56	816.92	725.60	824.44	1,032.14	1,085.82	782.38	1,053.30	892.97
	Quarter 4 - Trimestre 4	885.53	879.58	727.47	792.89	1,089.18	1,068.88	774.07	1,081.71	859.25
	Annual - Annuel	867.96	873.21	715.24	750.44	1,028.14	1,026.58	745.24	1,027.54	868.17
	2006											
	Quarter 1 - Trimestre 1	883.64	867.39	711.62	767.47	1,065.18	1,074.03	753.59	1,068.97	874.15
	Quarter 2 - Trimestre 2	892.00	845.95	742.56	791.28	1,048.28	1,081.88	775.87	1,060.18	893.19
	Quarter 3 - Trimestre 3	919.81	781.43	760.00	799.52	1,067.24	1,092.95	782.65	1,080.00	899.96
	Quarter 4 - Trimestre 4	896.36	832.38	763.52	780.47	1,047.61	1,078.22	777.86	1,061.22	887.01
	Annual - Annuel	898.25	830.53	744.20	784.14	1,057.08	1,082.72	772.37	1,068.26	888.78

Table 11
Quarterly and Annual Estimates of Average Weekly Earnings
(including overtime) by Enterprise Size of Employment, for
All Employees, for Selected Industries, Canada, Provinces
and Territories.

(Continued - suite)

Tableau 11
Estimations trimestrielles et annuelles de la rémunération
hebdomadaire moyenne (avec surtemps), par taille d'entreprise
selon l'emploi, pour l'ensemble des salariés pour une sélection
d'industries, Canada, provinces et territoires.

NAICS 2007	Industry	Size - Taille													
		All Sizes - Toutes les tailles	0-4	5-19	20-49	50-99	100-299	300-499	500 +	0-49	50-299	300 +			
SCIAN 2007	Industrie														
NUNAVUT - NUNAVUT															
11-91N Industrial aggregate (excluding unclassified) - Ensemble des industries sauf les entreprises non classifiées															
2007															
	Quarter 1 - Trimestre 1	\$919.11	\$837.65	\$749.08	\$793.49	\$1,163.71	\$1,067.39	\$779.03	\$1,119.72	\$895.32			
	Quarter 2 - Trimestre 2	934.56	872.94	764.95	804.89	1,162.60	1,093.88	794.29	1,130.87	923.18			
	Quarter 3 - Trimestre 3	983.75	817.76	786.67	890.39	1,149.94	1,166.97	843.58	1,157.84	965.97			
	Quarter 4 - Trimestre 4	955.51	891.57	795.77	900.29	1,134.10	1,039.89	858.19	1,092.28	951.54			
	Annual - Annuel	948.68	853.26	774.73	848.74	1,152.30	1,094.98	819.83	1,126.12	933.94			
2008															
	Quarter 1 - Trimestre 1	931.57	848.33	750.70	887.11	1,173.80	1,009.03	\$1,127.95	\$901.96	825.58	1,086.83	914.72			
	Quarter 2 - Trimestre 2	939.42	810.33	820.82	899.10	1,049.25	1,101.70	1,021.46	909.40	862.35	1,070.49	915.13			

Employment, Earnings and Hours, 2008
 Statistics Canada - Cat. No. 72-002-X

Emploi, gains et durée du travail, 2008
 Statistique Canada - n° 72-002-X au cat.

Table 12

Tableau 12

Quarterly and Annual Estimates of Average Weekly Hours by Size of Enterprise, for Hourly Paid Employees, for Selected Industries, Canada, Provinces and Territories (2004-2008).

Estimations trimestrielles et annuelles des heures hebdomadaires moyennes par taille d'entreprise, des salariés rémunérés à l'heure, pour une sélection d'industries, Canada, provinces et territoires (2004-2008).

In the second quarter of 2008, average hours for hourly paid employees stood at 31.2, an increase of 0.5 hour from the previous quarter and a decrease of 0.1 hour compared to the same period in 2007. The most significant year over year decline (-0.4 hours) was in the employment group 300 to 499.

Au deuxième trimestre de 2008, le nombre d'heures hebdomadaires moyennes des salariés rémunérés à l'heure s'est établi à 31,2 heures, une augmentation de 0,5 heure par rapport au trimestre précédent et une baisse de 0,1 heure par rapport à la même période en 2007. La baisse la plus prononcée d'une année à l'autre (-0,4 heure) était dans le groupe de taille d'entreprise 300 à 499.

	Page
Canada	377
Provinces and Territories / Provinces et territoires	385

Table 12
Quarterly and Annual Estimates of Average Weekly
Hours by Enterprise Size of Employment, for Hourly
Paid Employees, for Selected Industries, Canada,
Provinces and Territories.

Tableau 12
Estimations trimestrielles et annuelles des heures hebdomadaires
moyennes par taille d'entreprise selon l'emploi, pour les salariés
rémunérés à l'heure, pour une sélection d'industries, Canada,
provinces et territoires.

NAICS 2007	Industry	Size - Taille										
		All Sizes - Toutes les tailles	0-4	5-19	20-49	50-99	100-299	300-499	500 +	0-49	50-299	300 +
SCIAN 2007	Industrie											
CANADA												
11	Forestry, logging & support - Foresterie, exploitation et soutien											
	2004											
	Quarter 1 - Trimestre 1	39.2	37.4	38.9	39.5	38.9	39.6	40.1	40.3	38.7	39.2	40.3
	Quarter 2 - Trimestre 2	37.5	36.0	37.0	37.5	37.3	37.5	36.8	39.4	36.9	37.4	38.9
	Quarter 3 - Trimestre 3	36.0	35.2	35.5	35.7	36.9	37.2	36.9	36.1	35.5	37.1	36.2
	Quarter 4 - Trimestre 4	36.8	36.5	36.6	37.0	37.2	36.9	36.9	36.6	36.7	37.1	36.7
	Annual - Annuel	37.3	36.3	37.0	37.3	37.4	37.6	37.4	38.1	36.9	37.5	38.0
	2005											
	Quarter 1 - Trimestre 1	37.8	37.2	37.4	38.1	40.0	38.1	36.8	37.4	37.6	39.0	37.3
	Quarter 2 - Trimestre 2	36.5	35.1	35.8	36.3	36.6	37.7	36.5	37.8	35.8	37.1	37.6
	Quarter 3 - Trimestre 3	37.8	36.5	37.2	37.6	38.1	39.0	39.7	38.1	37.2	38.6	38.3
	Quarter 4 - Trimestre 4	37.8	37.5	37.8	38.1	38.4	38.6	38.6	36.7	37.8	38.5	37.0
	Annual - Annuel	37.5	36.6	37.1	37.6	38.2	38.5	37.9	37.5	37.1	38.3	37.6
	2006											
	Quarter 1 - Trimestre 1	39.3	39.1	39.2	39.5	39.4	39.9	39.7	38.9	39.3	39.7	39.1
	Quarter 2 - Trimestre 2	36.5	35.3	35.9	36.1	36.3	36.6	37.0	38.2	35.8	36.5	38.0
	Quarter 3 - Trimestre 3	38.7	37.8	37.8	38.4	38.9	39.0	38.7	40.6	38.0	38.9	40.3
	Quarter 4 - Trimestre 4	37.0	36.5	36.5	37.1	36.9	37.5	36.3	38.4	36.7	37.2	37.9
	Annual - Annuel	37.9	37.2	37.5	37.9	37.9	38.3	38.0	39.1	37.5	38.1	38.9
	2007											
	Quarter 1 - Trimestre 1	38.1	36.5	37.4	38.7	38.3	38.8	38.4	39.9	37.5	38.6	39.8
	Quarter 2 - Trimestre 2	37.6	36.5	36.6	37.1	37.1	37.3	36.9	40.3	36.7	37.2	39.7
	Quarter 3 - Trimestre 3	39.4	38.4	38.4	38.8	39.3	39.2	38.1	42.4	38.5	39.2	41.8
	Quarter 4 - Trimestre 4	39.6	40.2	40.2	41.0	40.7	41.4	40.2	34.5	40.5	41.0	35.1
	Annual - Annuel	38.7	37.9	38.2	39.0	38.9	39.1	38.0	39.6	38.3	39.0	39.4
	2008											
	Quarter 1 - Trimestre 1	42.1	41.3	41.7	42.5	42.3	42.7	41.3	43.1	41.8	42.5	42.9
	Quarter 2 - Trimestre 2	39.6	37.5	38.1	39.6	40.7	40.0	41.9	42.5	38.4	40.3	42.5
21	Mining, quarrying & oil & gas extraction - Extraction minière, exploitation en carrière et extraction de pétrole et de gaz											
	2004											
	Quarter 1 - Trimestre 1	43.7	42.3	42.9	43.6	43.9	44.2	44.7	43.8	42.9	44.1	43.8
	Quarter 2 - Trimestre 2	37.8	38.2	38.0	38.0	37.9	37.9	37.7	37.6	38.1	37.9	37.6
	Quarter 3 - Trimestre 3	37.7	38.7	38.2	38.3	38.0	37.9	37.5	37.5	38.3	37.9	37.5
	Quarter 4 - Trimestre 4	39.6	40.8	39.9	40.3	39.9	39.4	38.8	39.4	40.3	39.6	39.3
	Annual - Annuel	39.9	40.1	39.9	40.2	40.2	40.1	39.6	39.8	40.0	40.2	39.8
	2005											
	Quarter 1 - Trimestre 1	43.2	43.1	43.1	44.2	43.9	43.5	43.1	43.0	43.5	43.7	43.0
	Quarter 2 - Trimestre 2	41.4	41.1	41.1	41.4	41.5	41.3	40.6	41.7	41.2	41.4	41.6
	Quarter 3 - Trimestre 3	40.8	41.4	40.9	40.9	40.3	40.7	40.0	40.9	41.0	40.6	40.8
	Quarter 4 - Trimestre 4	40.1	40.7	40.2	40.1	39.9	40.0	39.4	40.2	40.3	40.0	40.2
	Annual - Annuel	41.3	41.5	41.2	41.5	41.2	41.2	40.7	41.4	41.4	41.2	41.3
	2006											
	Quarter 1 - Trimestre 1	40.0	39.3	39.5	39.6	39.5	40.0	39.8	40.2	39.5	39.9	40.2
	Quarter 2 - Trimestre 2	39.4	38.5	38.8	38.7	38.6	39.5	39.0	39.8	38.7	39.2	39.7
	Quarter 3 - Trimestre 3	39.5	38.8	38.7	38.9	38.4	39.7	39.1	39.8	38.8	39.2	39.7
	Quarter 4 - Trimestre 4	39.1	38.8	38.6	38.4	38.2	39.3	39.4	39.4	38.6	38.9	39.4
	Annual - Annuel	39.5	38.8	38.9	38.9	38.7	39.6	39.3	39.8	38.9	39.3	39.8
	2007											
	Quarter 1 - Trimestre 1	40.3	39.7	39.7	39.5	39.6	40.3	40.7	40.5	39.7	40.0	40.5
	Quarter 2 - Trimestre 2	40.1	39.1	39.1	39.1	39.2	40.0	40.9	40.5	39.1	39.7	40.5
	Quarter 3 - Trimestre 3	40.0	38.9	39.1	39.0	39.2	39.9	40.7	40.5	39.0	39.6	40.5
	Quarter 4 - Trimestre 4	38.0	36.7	37.0	36.9	37.4	38.1	38.7	38.3	36.9	37.8	38.3
	Annual - Annuel	39.6	38.6	38.7	38.6	38.8	39.6	40.2	39.9	38.7	39.3	40.0
	2008											
	Quarter 1 - Trimestre 1	38.2	36.9	37.2	37.3	37.8	38.4	38.8	38.5	37.2	38.2	38.5
	Quarter 2 - Trimestre 2	38.7	37.2	37.7	37.7	38.2	39.0	39.2	39.0	37.6	38.7	39.0
22	Utilities - Services publics											
	2004											
	Quarter 1 - Trimestre 1	38.6	35.4	36.7	38.6	39.2	37.9	37.4	38.7	37.3	38.3	38.7
	Quarter 2 - Trimestre 2	40.0	37.9	38.7	39.8	40.7	40.2	40.2	40.0	39.1	40.4	40.0
	Quarter 3 - Trimestre 3	38.8	36.7	37.8	38.7	39.6	39.0	39.4	38.8	38.1	39.2	38.8
	Quarter 4 - Trimestre 4	39.7	37.4	38.3	39.0	39.6	39.0	41.2	39.8	38.5	39.2	39.8
	Annual - Annuel	39.3	36.9	37.9	39.1	39.8	39.1	39.6	39.3	38.3	39.3	39.3
	2005											
	Quarter 1 - Trimestre 1	38.8	36.4	37.8	38.2	38.9	37.9	38.9	38.9	37.8	38.3	38.9
	Quarter 2 - Trimestre 2	39.5	35.8	36.9	38.0	38.5	38.3	38.6	39.6	37.3	38.4	39.6
	Quarter 3 - Trimestre 3	39.5	35.9	36.9	38.0	39.2	39.9	39.1	39.6	37.3	39.7	39.6
	Quarter 4 - Trimestre 4	39.3	35.3	36.5	38.1	38.6	39.4	40.1	39.4	37.1	39.2	39.4
	Annual - Annuel	39.3	35.9	37.0	38.1	38.8	38.9	39.1	39.4	37.3	38.9	39.4

Table 12
Quarterly and Annual Estimates of Average Weekly
Hours by Enterprise Size of Employment, for Hourly
Paid Employees, for Selected Industries, Canada,
Provinces and Territories.

(Continued - suite)

Tableau 12
Estimations trimestrielles et annuelles des heures hebdomadaires
moyennes par taille d'entreprise selon l'emploi, pour les salariés
rémunérés à l'heure, pour une sélection d'industries, Canada,
provinces et territoires.

NAICS 2007	Industry	Size - Taille										
		All Sizes - Toutes les tailles	0-4	5-19	20-49	50-99	100-299	300-499	500 +	0-49	50-299	300 +
SCIAN 2007	Industrie											
CANADA												
22	Utilities - Services publics											
	2006											
	Quarter 1 - Trimestre 1	39.0	35.9	37.0	38.4	38.6	39.0	38.8	39.1	37.4	38.9	39.1
	Quarter 2 - Trimestre 2	39.5	36.7	37.3	38.9	39.1	39.8	40.6	39.6	37.9	39.6	39.6
	Quarter 3 - Trimestre 3	40.4	37.6	38.3	39.6	40.0	40.4	42.9	40.5	38.8	40.3	40.5
	Quarter 4 - Trimestre 4	41.3	38.5	38.9	39.8	40.0	40.8	42.3	41.4	39.2	40.6	41.4
	Annual - Annuel	40.1	37.2	37.9	39.2	39.4	40.0	41.4	40.1	38.3	39.8	40.2
	2007											
	Quarter 1 - Trimestre 1	39.9	36.3	37.2	39.5	39.2	40.1	41.3	40.0	37.9	39.9	40.0
	Quarter 2 - Trimestre 2	39.6	36.0	36.4	38.8	38.9	40.0	41.5	39.7	37.3	39.7	39.7
	Quarter 3 - Trimestre 3	38.9	35.5	36.0	38.5	38.5	40.0	42.3	38.9	36.9	39.5	39.0
	Quarter 4 - Trimestre 4	40.2	37.1	37.3	39.3	39.7	41.2	41.7	40.2	38.1	40.7	40.2
	Annual - Annuel	39.6	36.2	36.7	39.0	39.1	40.3	41.7	39.7	37.5	40.0	39.7
	2008											
	Quarter 1 - Trimestre 1	39.6	37.7	38.4	39.8	40.0	41.2	40.8	39.5	38.8	40.8	39.5
	Quarter 2 - Trimestre 2	39.4	37.0	37.6	39.0	39.2	39.5	41.8	39.4	38.2	39.4	39.4
23	Construction - Construction											
	2004											
	Quarter 1 - Trimestre 1	37.0	35.6	36.1	37.3	37.6	38.1	38.7	39.4	36.3	37.9	39.3
	Quarter 2 - Trimestre 2	38.0	36.4	36.9	38.3	39.0	39.6	40.6	40.2	37.2	39.3	40.3
	Quarter 3 - Trimestre 3	39.3	37.4	37.9	39.5	40.5	41.2	43.0	42.7	38.2	40.8	42.8
	Quarter 4 - Trimestre 4	38.8	36.9	37.6	39.2	39.8	40.7	41.4	42.0	37.9	40.2	41.9
	Annual - Annuel	38.4	36.7	37.2	38.7	39.4	40.1	41.3	41.2	37.5	39.8	41.2
	2005											
	Quarter 1 - Trimestre 1	37.9	35.5	36.7	38.4	39.0	39.6	41.0	41.7	36.8	39.3	41.6
	Quarter 2 - Trimestre 2	37.9	36.0	36.7	38.2	38.9	39.6	40.9	41.9	36.9	39.3	41.7
	Quarter 3 - Trimestre 3	38.5	36.8	37.3	38.4	39.2	40.2	41.9	42.0	37.5	39.7	42.0
	Quarter 4 - Trimestre 4	37.9	36.3	36.8	37.9	38.6	39.5	40.3	41.3	37.0	39.0	41.1
	Annual - Annuel	38.1	36.2	36.9	38.2	38.9	39.7	41.1	41.7	37.1	39.3	41.6
	2006											
	Quarter 1 - Trimestre 1	38.0	36.1	36.9	38.0	38.8	39.8	40.5	41.5	36.9	39.3	41.3
	Quarter 2 - Trimestre 2	38.1	36.6	37.1	38.1	38.6	39.8	40.9	40.9	37.2	39.2	40.9
	Quarter 3 - Trimestre 3	38.4	37.2	37.7	38.4	38.9	39.6	40.8	39.9	37.8	39.3	40.1
	Quarter 4 - Trimestre 4	37.7	36.2	36.9	37.9	38.5	38.7	39.6	39.6	37.0	38.6	39.6
	Annual - Annuel	38.0	36.6	37.2	38.1	38.7	39.5	40.5	40.4	37.3	39.1	40.4
	2007											
	Quarter 1 - Trimestre 1	37.1	35.2	36.3	37.4	37.8	38.3	39.5	39.4	36.3	38.1	39.4
	Quarter 2 - Trimestre 2	38.8	37.1	37.7	38.9	39.5	40.1	40.7	41.5	37.9	39.8	41.3
	Quarter 3 - Trimestre 3	39.9	37.9	38.6	40.0	40.8	41.8	42.6	42.8	38.8	41.3	42.7
	Quarter 4 - Trimestre 4	39.6	37.8	38.4	39.6	40.5	41.5	42.0	42.3	38.6	41.0	42.2
	Annual - Annuel	38.9	37.0	37.8	39.1	39.8	40.6	41.2	41.6	38.0	40.2	41.5
	2008											
	Quarter 1 - Trimestre 1	38.2	36.1	37.0	38.3	38.9	40.1	40.4	41.6	37.1	39.5	41.3
	Quarter 2 - Trimestre 2	38.6	36.6	37.4	38.7	39.6	40.4	41.2	41.4	37.6	40.0	41.3
31-33	Manufacturing - Fabrication											
	2004											
	Quarter 1 - Trimestre 1	38.9	37.1	37.5	38.2	38.3	38.7	38.9	39.7	37.8	38.5	39.6
	Quarter 2 - Trimestre 2	38.8	36.9	37.4	38.1	38.3	38.5	38.6	39.5	37.7	38.4	39.4
	Quarter 3 - Trimestre 3	38.3	36.5	36.9	37.7	37.8	38.2	38.3	39.0	37.3	38.0	38.9
	Quarter 4 - Trimestre 4	38.3	36.8	37.0	37.8	37.8	38.1	37.9	39.0	37.4	38.0	38.8
	Annual - Annuel	38.6	36.8	37.2	37.9	38.1	38.4	38.4	39.3	37.5	38.3	39.2
	2005											
	Quarter 1 - Trimestre 1	38.4	36.5	37.1	37.9	38.0	38.2	38.3	39.0	37.4	38.1	38.9
	Quarter 2 - Trimestre 2	38.2	36.6	37.1	37.8	37.8	38.0	38.2	38.8	37.4	37.9	38.7
	Quarter 3 - Trimestre 3	38.3	37.1	37.4	38.0	38.1	38.2	38.2	38.8	37.7	38.2	38.7
	Quarter 4 - Trimestre 4	38.1	37.1	37.5	38.0	38.0	38.0	38.0	38.5	37.7	38.0	38.4
	Annual - Annuel	38.3	36.8	37.3	37.9	38.0	38.1	38.2	38.8	37.6	38.1	38.7
	2006											
	Quarter 1 - Trimestre 1	37.9	36.4	37.0	37.6	37.8	37.9	37.9	38.3	37.3	37.8	38.2
	Quarter 2 - Trimestre 2	38.0	36.9	37.3	37.8	37.8	37.9	37.9	38.3	37.5	37.9	38.2
	Quarter 3 - Trimestre 3	38.2	37.3	37.7	38.1	38.0	38.2	37.9	38.6	37.8	38.1	38.5
	Quarter 4 - Trimestre 4	38.3	37.5	37.8	38.2	38.2	38.2	38.2	38.6	37.9	38.2	38.6
	Annual - Annuel	38.1	37.0	37.4	37.9	38.0	38.0	38.0	38.4	37.6	38.0	38.4
	2007											
	Quarter 1 - Trimestre 1	38.5	37.9	38.1	38.5	38.5	38.5	38.3	38.7	38.3	38.5	38.6
	Quarter 2 - Trimestre 2	38.6	37.7	38.0	38.4	38.5	38.5	38.7	39.0	38.2	38.5	39.0
	Quarter 3 - Trimestre 3	38.3	37.0	37.4	37.9	38.1	38.1	38.4	38.8	37.6	38.1	38.7
	Quarter 4 - Trimestre 4	38.2	37.3	37.4	37.7	37.8	37.8	38.3	38.8	37.6	37.8	38.7
	Annual - Annuel	38.4	37.5	37.7	38.1	38.2	38.2	38.4	38.8	37.9	38.2	38.7
	2008											
	Quarter 1 - Trimestre 1	37.9	36.9	36.9	37.3	37.5	37.6	38.0	38.6	37.1	37.5	38.5

Table 12
Quarterly and Annual Estimates of Average Weekly
Hours by Enterprise Size of Employment, for Hourly
Paid Employees, for Selected Industries, Canada,
Provinces and Territories.

(Continued - suite)

Tableau 12
Estimations trimestrielles et annuelles des heures hebdomadaires
moyennes par taille d'entreprise selon l'emploi, pour les salariés
rémunérés à l'heure, pour une sélection d'industries, Canada,
provinces et territoires.

NAICS 2007	Industry	Size - Taille										
		All Sizes - Toutes les tailles	0-4	5-19	20-49	50-99	100-299	300-499	500 +	0-49	50-299	300 +
SCIAN 2007	Industrie											
CANADA												
31-33 Manufacturing - Fabrication												
	2008											
	Quarter 2 - Trimestre 2	37.9	37.0	37.1	37.5	37.5	37.7	38.0	38.5	37.3	37.6	38.4
41 Wholesale Trade - Commerce de gros												
	2004											
	Quarter 1 - Trimestre 1	35.4	33.7	34.8	35.2	35.1	35.8	36.1	36.1	34.7	35.5	36.1
	Quarter 2 - Trimestre 2	35.6	33.9	35.0	35.6	35.5	35.9	36.3	36.4	35.0	35.7	36.4
	Quarter 3 - Trimestre 3	35.6	34.1	34.9	35.5	35.5	35.7	36.7	36.5	35.0	35.6	36.5
	Quarter 4 - Trimestre 4	35.6	34.3	35.1	35.5	35.4	36.0	36.2	36.1	35.1	35.7	36.1
	Annual - Annuel	35.6	34.0	35.0	35.5	35.4	35.9	36.3	36.3	35.0	35.6	36.3
	2005											
	Quarter 1 - Trimestre 1	34.0	33.0	33.7	33.9	33.7	34.2	35.0	34.4	33.6	34.0	34.5
	Quarter 2 - Trimestre 2	34.0	33.2	33.8	34.1	33.8	34.0	34.6	34.3	33.8	33.9	34.4
	Quarter 3 - Trimestre 3	33.5	32.5	33.1	33.4	33.2	33.5	34.1	34.1	33.1	33.3	34.1
	Quarter 4 - Trimestre 4	34.1	33.4	33.9	34.0	34.0	34.2	34.5	34.4	33.8	34.1	34.4
	Annual - Annuel	33.9	33.1	33.6	33.8	33.7	33.9	34.6	34.3	33.6	33.8	34.3
	2006											
	Quarter 1 - Trimestre 1	33.8	33.0	33.5	33.7	33.7	33.7	34.6	34.1	33.5	33.7	34.2
	Quarter 2 - Trimestre 2	33.4	32.5	33.2	33.3	33.3	33.2	34.4	33.9	33.1	33.2	34.0
	Quarter 3 - Trimestre 3	33.3	32.5	33.0	33.1	33.1	33.5	34.1	33.8	33.0	33.3	33.8
	Quarter 4 - Trimestre 4	32.8	32.4	32.8	32.7	32.6	32.7	33.8	33.0	32.7	32.6	33.2
	Annual - Annuel	33.3	32.6	33.1	33.2	33.2	33.3	34.2	33.7	33.1	33.2	33.8
	2007											
	Quarter 1 - Trimestre 1	33.1	32.8	33.3	33.1	32.9	33.0	33.8	33.0	33.1	33.0	33.1
	Quarter 2 - Trimestre 2	33.5	33.0	33.4	33.4	33.2	33.2	34.2	34.0	33.3	33.2	34.1
	Quarter 3 - Trimestre 3	34.3	34.3	34.4	34.2	33.9	33.7	34.7	34.7	34.3	33.8	34.7
	Quarter 4 - Trimestre 4	33.6	33.7	33.7	33.4	33.2	33.0	34.3	33.9	33.6	33.1	34.0
	Annual - Annuel	33.6	33.5	33.7	33.6	33.3	33.2	34.3	33.9	33.6	33.3	34.0
	2008											
	Quarter 1 - Trimestre 1	33.2	32.8	33.0	32.8	32.6	32.6	34.1	34.0	32.9	32.6	34.0
	Quarter 2 - Trimestre 2	33.5	33.4	33.4	33.3	33.1	33.0	33.9	34.0	33.4	33.0	34.0
44-45 Retail trade - Commerce de détail												
	2004											
	Quarter 1 - Trimestre 1	27.0	27.1	27.2	27.5	27.7	27.4	27.1	26.5	27.3	27.6	26.6
	Quarter 2 - Trimestre 2	27.3	27.1	27.2	27.9	28.3	27.7	27.9	26.7	27.4	28.1	26.8
	Quarter 3 - Trimestre 3	27.3	26.9	27.0	27.9	28.5	28.0	27.6	26.9	27.3	28.2	27.0
	Quarter 4 - Trimestre 4	26.2	27.0	26.9	27.6	27.4	26.4	27.0	25.0	27.2	26.9	25.1
	Annual - Annuel	26.9	27.0	27.1	27.7	28.0	27.4	27.4	26.2	27.3	27.7	26.3
	2005											
	Quarter 1 - Trimestre 1	25.9	26.6	26.4	27.1	27.0	26.2	26.1	24.9	26.7	26.6	25.0
	Quarter 2 - Trimestre 2	26.5	27.2	26.9	27.6	27.6	26.8	27.5	25.7	27.2	27.2	25.8
	Quarter 3 - Trimestre 3	26.8	27.2	27.2	27.9	27.9	27.4	27.8	25.9	27.4	27.7	26.0
	Quarter 4 - Trimestre 4	26.8	27.2	27.1	27.9	27.9	27.2	27.3	25.8	27.4	27.6	25.9
	Annual - Annuel	26.5	27.0	26.9	27.6	27.6	26.9	27.2	25.6	27.2	27.3	25.6
	2006											
	Quarter 1 - Trimestre 1	26.4	26.4	26.5	27.6	27.5	26.9	27.0	25.6	26.8	27.3	25.6
	Quarter 2 - Trimestre 2	26.9	27.0	27.1	27.8	28.0	27.3	27.9	26.3	27.3	27.7	26.3
	Quarter 3 - Trimestre 3	26.8	27.1	27.0	27.8	28.0	27.4	27.4	26.1	27.3	27.7	26.1
	Quarter 4 - Trimestre 4	26.7	27.4	27.1	27.8	27.7	27.2	27.3	25.9	27.4	27.5	26.0
	Annual - Annuel	26.7	27.0	26.9	27.7	27.8	27.2	27.4	26.0	27.2	27.5	26.0
	2007											
	Quarter 1 - Trimestre 1	25.7	26.1	25.9	26.8	26.7	26.3	26.4	24.9	26.3	26.5	25.0
	Quarter 2 - Trimestre 2	26.3	26.9	26.8	27.6	27.3	26.7	27.3	25.4	27.1	27.0	25.5
	Quarter 3 - Trimestre 3	26.7	27.3	27.3	28.0	27.5	26.9	26.8	25.7	27.5	27.2	25.8
	Quarter 4 - Trimestre 4	26.0	26.8	26.7	27.0	26.7	26.3	26.1	25.2	26.9	26.5	25.3
	Annual - Annuel	26.2	26.8	26.7	27.4	27.1	26.6	26.7	25.3	26.9	26.8	25.4
	2008											
	Quarter 1 - Trimestre 1	25.3	26.1	26.1	26.5	26.1	25.7	26.2	24.4	26.3	25.9	24.4
	Quarter 2 - Trimestre 2	26.4	27.2	27.0	27.2	26.9	26.8	27.1	25.6	27.1	26.9	25.7
48-49 Transportation & warehousing - Transport et entreposage												
	2004											
	Quarter 1 - Trimestre 1	36.3	34.8	34.6	34.4	34.3	34.9	35.9	38.3	34.6	34.7	38.1
	Quarter 2 - Trimestre 2	36.2	35.0	34.6	34.4	34.5	34.8	34.8	38.1	34.7	34.7	37.8
	Quarter 3 - Trimestre 3	37.7	36.2	36.1	35.9	36.3	36.7	36.8	39.5	36.0	36.5	39.3
	Quarter 4 - Trimestre 4	37.4	37.3	36.4	36.3	36.2	36.2	35.9	38.8	36.6	36.2	38.5
	Annual - Annuel	36.9	35.9	35.5	35.3	35.3	35.7	35.9	38.7	35.5	35.5	38.4
	2005											
	Quarter 1 - Trimestre 1	36.4	36.4	35.9	35.8	35.8	35.9	34.7	37.2	36.0	35.9	37.0
	Quarter 2 - Trimestre 2	36.7	36.4	36.2	36.0	36.3	36.2	35.0	37.5	36.2	36.2	37.2

Table 12
Quarterly and Annual Estimates of Average Weekly
Hours by Enterprise Size of Employment, for Hourly
Paid Employees, for Selected Industries, Canada,
Provinces and Territories.

(Continued - suite)

Tableau 12
Estimations trimestrielles et annuelles des heures hebdomadaires
moyennes par taille d'entreprise selon l'emploi, pour les salariés
rémunérés à l'heure, pour une sélection d'industries, Canada,
provinces et territoires.

NAICS 2007	Industry	Size - Taille										
		All Sizes - Toutes les tailles	0-4	5-19	20-49	50-99	100-299	300-499	500 +	0-49	50-299	300 +
SCIAN 2007	Industrie											
CANADA												
48-49 Transportation & warehousing - Transport et entreposage												
	2005											
	Quarter 3 - Trimestre 3	37.2	36.8	37.0	36.7	37.2	36.8	36.2	37.7	36.9	37.0	37.6
	Quarter 4 - Trimestre 4	37.0	35.8	36.1	36.3	36.5	36.3	35.9	38.1	36.1	36.4	37.9
	Annual - Annuel	36.9	36.4	36.3	36.2	36.4	36.3	35.4	37.6	36.3	36.4	37.4
	2006											
	Quarter 1 - Trimestre 1	37.3	35.4	36.3	36.6	37.0	37.0	36.3	38.2	36.2	37.0	38.0
	Quarter 2 - Trimestre 2	37.6	36.4	37.1	37.4	38.0	37.7	36.6	38.0	37.0	37.8	37.9
	Quarter 3 - Trimestre 3	37.0	36.8	36.9	36.9	37.1	36.9	36.0	37.2	36.8	37.0	37.1
	Quarter 4 - Trimestre 4	35.8	35.5	35.4	35.6	35.4	35.5	35.5	36.2	35.5	35.5	36.1
	Annual - Annuel	36.9	36.0	36.4	36.6	36.8	36.7	36.1	37.4	36.4	36.8	37.3
	2007											
	Quarter 1 - Trimestre 1	35.0	34.7	34.5	34.6	34.5	34.6	34.6	35.5	34.6	34.5	35.4
	Quarter 2 - Trimestre 2	35.2	34.5	34.5	34.8	34.9	34.9	34.7	35.8	34.6	34.9	35.7
	Quarter 3 - Trimestre 3	35.5	35.3	35.3	35.4	35.6	35.3	34.5	35.7	35.3	35.4	35.6
	Quarter 4 - Trimestre 4	35.6	35.2	35.1	35.2	35.4	35.2	34.0	36.3	35.2	35.3	36.1
	Annual - Annuel	35.3	34.9	34.9	35.0	35.1	35.0	34.5	35.9	34.9	35.0	35.7
	2008											
	Quarter 1 - Trimestre 1	35.9	35.3	35.5	35.4	35.7	35.5	34.7	36.5	35.4	35.6	36.3
	Quarter 2 - Trimestre 2	36.0	35.4	35.5	35.5	35.8	36.0	34.4	36.4	35.5	35.9	36.3
51	Information & cultural industries - Industrie de l'information et industrie culturelle											
	2004											
	Quarter 1 - Trimestre 1	30.6	25.5	27.2	28.7	29.5	28.6	28.6	31.9	27.4	29.0	31.7
	Quarter 2 - Trimestre 2	31.7	26.6	28.2	29.4	30.2	30.3	29.1	33.2	28.3	30.3	33.0
	Quarter 3 - Trimestre 3	31.5	25.1	27.3	27.7	28.7	28.5	28.7	33.8	27.0	28.6	33.4
	Quarter 4 - Trimestre 4	33.2	26.1	27.5	28.7	29.3	29.2	30.0	36.1	27.6	29.2	35.7
	Annual - Annuel	31.7	25.9	27.5	28.6	29.4	29.2	29.1	33.7	27.6	29.3	33.4
	2005											
	Quarter 1 - Trimestre 1	33.5	27.8	28.7	29.6	30.3	30.5	29.7	35.7	28.8	30.4	35.3
	Quarter 2 - Trimestre 2	34.2	29.8	30.6	31.4	32.0	32.1	31.8	35.6	30.7	32.1	35.4
	Quarter 3 - Trimestre 3	33.0	30.3	31.0	31.3	31.9	32.7	31.3	33.6	31.0	32.4	33.5
	Quarter 4 - Trimestre 4	34.1	31.8	31.6	31.9	32.8	33.3	31.5	34.9	31.8	33.1	34.8
	Annual - Annuel	33.7	30.1	30.6	31.1	31.8	32.3	31.1	34.8	30.7	32.1	34.6
	2006											
	Quarter 1 - Trimestre 1	33.3	29.6	30.6	30.9	33.1	32.2	30.6	34.2	30.5	32.6	34.0
	Quarter 2 - Trimestre 2	33.7	30.4	31.5	31.9	33.5	32.8	31.7	34.4	31.5	33.1	34.2
	Quarter 3 - Trimestre 3	34.2	30.7	32.2	32.5	33.6	33.4	33.8	34.9	32.0	33.5	34.8
	Quarter 4 - Trimestre 4	34.8	30.6	31.9	31.8	33.5	33.1	33.5	35.7	31.6	33.3	35.6
	Annual - Annuel	34.0	30.3	31.6	31.8	33.4	32.9	32.5	34.8	31.4	33.1	34.7
	2007											
	Quarter 1 - Trimestre 1	36.5	30.1	33.0	33.4	34.5	34.9	35.2	37.6	32.6	34.7	37.5
	Quarter 2 - Trimestre 2	36.7	30.6	32.9	33.5	34.7	36.3	34.9	37.8	32.7	35.7	37.7
	Quarter 3 - Trimestre 3	37.3	31.4	33.3	33.4	34.4	36.2	36.1	38.5	33.0	35.4	38.4
	Quarter 4 - Trimestre 4	36.8	32.2	33.5	33.6	34.7	35.8	36.1	37.8	33.3	35.3	37.7
	Annual - Annuel	36.8	31.1	33.2	33.5	34.6	35.8	35.6	37.9	32.9	35.3	37.8
	2008											
	Quarter 1 - Trimestre 1	36.0	31.7	33.0	33.6	34.2	33.8	34.4	36.9	33.0	33.9	36.8
	Quarter 2 - Trimestre 2	35.5	31.7	32.5	32.9	33.2	33.2	33.5	36.6	32.5	33.2	36.5
52	Finance & insurance - Finance et assurances											
	2004											
	Quarter 1 - Trimestre 1	28.8	29.5	29.4	28.8	29.2	29.6	30.7	28.4	29.2	29.4	28.5
	Quarter 2 - Trimestre 2	27.8	26.7	27.0	26.5	26.4	27.2	27.9	28.2	26.7	26.9	28.2
	Quarter 3 - Trimestre 3	27.2	26.4	26.5	26.1	26.0	26.8	27.5	27.5	26.3	26.5	27.5
	Quarter 4 - Trimestre 4	27.1	26.1	26.3	26.0	26.2	26.8	28.4	27.4	26.1	26.5	27.5
	Annual - Annuel	27.7	27.1	27.2	26.8	26.9	27.5	28.5	27.9	27.0	27.2	27.9
	2005											
	Quarter 1 - Trimestre 1	26.4	24.6	25.3	24.8	24.8	25.8	27.2	26.9	24.9	25.4	26.9
	Quarter 2 - Trimestre 2	26.7	24.8	25.6	25.8	25.6	26.5	27.5	27.1	25.5	26.2	27.1
	Quarter 3 - Trimestre 3	29.0	26.0	27.2	28.4	28.4	29.1	29.7	29.4	27.4	28.8	29.4
	Quarter 4 - Trimestre 4	29.4	26.8	28.0	29.3	29.1	29.5	30.1	29.6	28.2	29.4	29.7
	Annual - Annuel	27.8	25.5	26.5	27.1	26.9	27.7	28.6	28.2	26.5	27.4	28.2
	2006											
	Quarter 1 - Trimestre 1	29.3	27.4	28.9	29.5	29.7	29.9	29.9	29.3	28.7	29.8	29.3
	Quarter 2 - Trimestre 2	30.1	28.8	29.9	29.9	29.9	30.4	30.9	30.1	29.6	30.2	30.1
	Quarter 3 - Trimestre 3	30.0	28.8	29.5	29.7	29.8	30.3	31.0	30.1	29.4	30.1	30.2
	Quarter 4 - Trimestre 4	29.2	27.8	28.4	28.4	28.6	29.3	29.3	29.5	28.2	29.0	29.5
	Annual - Annuel	29.6	28.2	29.2	29.4	29.5	30.0	30.3	29.7	29.0	29.8	29.8
	2007											
	Quarter 1 - Trimestre 1	28.2	27.3	27.9	27.7	27.5	28.7	28.8	28.4	27.7	28.2	28.4
	Quarter 2 - Trimestre 2	28.9	27.1	27.8	27.7	27.6	28.7	29.4	29.3	27.6	28.2	29.3

Table 12
Quarterly and Annual Estimates of Average Weekly
Hours by Enterprise Size of Employment, for Hourly
Paid Employees, for Selected Industries, Canada,
Provinces and Territories.

(Continued - suite)

Tableau 12
Estimations trimestrielles et annuelles des heures hebdomadaires
moyennes par taille d'entreprise selon l'emploi, pour les salariés
rémunérés à l'heure, pour une sélection d'industries, Canada,
provinces et territoires.

NAICS 2007	Industry	Size - Taille										
		All Sizes - Toutes les tailles	0-4	5-19	20-49	50-99	100-299	300-499	500 +	0-49	50-299	300 +
SCIAN 2007	Industrie											
CANADA												
52	Finance & insurance - Finance et assurances											
	2007											
	Quarter 3 - Trimestre 3	28.6	27.2	27.7	27.4	27.1	28.3	29.8	28.9	27.4	27.8	29.0
	Quarter 4 - Trimestre 4	28.9	27.9	28.6	28.1	27.8	29.3	30.6	28.9	28.3	28.7	29.0
	Annual - Annuel	28.6	27.4	28.0	27.7	27.5	28.8	29.7	28.9	27.8	28.2	28.9
	2008											
	Quarter 1 - Trimestre 1	29.2	28.1	28.8	28.6	28.2	29.1	30.7	29.4	28.5	28.7	29.4
	Quarter 2 - Trimestre 2	28.2	26.5	27.8	27.6	27.0	28.1	28.8	28.6	27.4	27.7	28.6
53	Real estate & rental & leasing - Services immobiliers et services de location et de location à bail											
	2004											
	Quarter 1 - Trimestre 1	30.1	29.7	28.9	29.6	30.3	30.9	31.6	31.2	29.3	30.6	31.3
	Quarter 2 - Trimestre 2	30.0	30.0	28.8	29.8	30.7	30.5	31.5	30.7	29.4	30.6	30.8
	Quarter 3 - Trimestre 3	31.9	32.0	30.6	31.8	32.3	31.9	32.5	33.0	31.3	32.1	32.9
	Quarter 4 - Trimestre 4	31.3	31.8	30.3	31.5	32.0	31.4	31.8	31.5	31.0	31.7	31.5
	Annual - Annuel	30.9	30.9	29.7	30.7	31.3	31.2	31.9	31.6	30.3	31.3	31.7
	2005											
	Quarter 1 - Trimestre 1	28.9	29.0	28.0	29.1	29.9	29.5	29.2	28.7	28.6	29.7	28.8
	Quarter 2 - Trimestre 2	28.0	27.6	27.1	27.9	28.7	29.0	31.5	27.9	27.5	28.9	28.5
	Quarter 3 - Trimestre 3	28.7	28.1	27.9	28.9	29.2	29.8	29.1	29.0	28.2	29.5	29.0
	Quarter 4 - Trimestre 4	28.7	28.3	27.9	28.7	29.0	29.9	29.6	28.9	28.3	29.5	29.0
	Annual - Annuel	28.6	28.2	27.8	28.7	29.2	29.6	29.8	28.7	28.1	29.4	28.8
	2006											
	Quarter 1 - Trimestre 1	27.8	27.4	27.0	27.9	28.3	28.9	28.8	28.2	27.3	28.6	28.3
	Quarter 2 - Trimestre 2	29.9	29.5	28.9	30.2	30.3	30.8	30.9	30.0	29.4	30.6	30.2
	Quarter 3 - Trimestre 3	30.2	30.1	29.4	30.4	30.4	30.9	31.5	30.2	29.9	30.7	30.4
	Quarter 4 - Trimestre 4	27.7	27.9	27.0	28.0	28.2	28.2	29.2	27.5	27.5	28.2	27.7
	Annual - Annuel	28.9	28.7	28.1	29.1	29.3	29.7	30.1	29.0	28.6	29.5	29.2
	2007											
	Quarter 1 - Trimestre 1	27.9	28.0	27.0	27.9	28.4	28.7	29.3	27.8	27.6	28.6	28.0
	Quarter 2 - Trimestre 2	29.6	29.8	29.0	29.8	30.0	30.6	30.2	29.4	29.4	30.3	29.5
	Quarter 3 - Trimestre 3	29.1	29.0	28.3	29.4	29.6	30.0	30.5	28.6	28.8	29.8	28.9
	Quarter 4 - Trimestre 4	28.9	28.7	28.3	29.1	29.2	29.9	30.1	28.8	28.6	29.6	29.0
	Annual - Annuel	28.9	28.9	28.2	29.1	29.3	29.8	30.0	28.7	28.6	29.6	28.9
	2008											
	Quarter 1 - Trimestre 1	28.8	28.3	28.1	28.9	29.0	30.4	29.2	28.9	28.3	29.8	29.0
	Quarter 2 - Trimestre 2	28.6	28.7	27.8	28.8	29.1	30.0	29.2	28.3	28.3	29.6	28.5
54	Professional, scientific & technical services - Services professionnels, scientifiques et techniques											
	2004											
	Quarter 1 - Trimestre 1	33.8	32.4	33.2	34.3	34.9	35.0	35.6	34.1	33.2	35.0	34.3
	Quarter 2 - Trimestre 2	32.6	31.2	31.8	32.9	33.5	33.7	33.7	33.2	31.9	33.6	33.2
	Quarter 3 - Trimestre 3	33.5	31.6	32.7	33.8	34.6	34.8	34.2	34.2	32.6	34.7	34.2
	Quarter 4 - Trimestre 4	34.4	31.9	33.7	35.3	36.7	36.1	33.9	35.0	33.5	36.4	34.8
	Annual - Annuel	33.6	31.8	32.9	34.1	35.0	34.9	34.3	34.1	32.8	35.0	34.2
	2005											
	Quarter 1 - Trimestre 1	32.0	29.9	31.1	33.0	34.0	33.1	32.8	32.5	31.2	33.5	32.6
	Quarter 2 - Trimestre 2	31.7	30.5	31.3	32.3	33.0	32.4	31.1	32.2	31.2	32.7	32.0
	Quarter 3 - Trimestre 3	33.7	31.7	32.9	34.1	35.1	34.8	33.8	34.4	32.8	34.9	34.3
	Quarter 4 - Trimestre 4	34.6	33.1	34.0	35.3	35.9	35.8	34.6	34.8	34.0	35.9	34.8
	Annual - Annuel	33.0	31.3	32.3	33.7	34.5	34.0	33.1	33.5	32.3	34.2	33.4
	2006											
	Quarter 1 - Trimestre 1	34.5	32.5	33.8	35.3	36.1	35.8	34.2	35.2	33.7	35.9	35.0
	Quarter 2 - Trimestre 2	35.3	33.3	34.3	35.9	36.7	36.5	35.2	36.3	34.3	36.6	36.2
	Quarter 3 - Trimestre 3	35.5	33.3	34.3	36.1	36.8	36.7	35.4	36.7	34.4	36.7	36.5
	Quarter 4 - Trimestre 4	34.4	33.0	33.5	34.7	35.3	35.1	34.0	35.4	33.6	35.2	35.2
	Annual - Annuel	35.0	33.0	34.0	35.5	36.2	36.1	34.7	35.9	34.0	36.1	35.7
	2007											
	Quarter 1 - Trimestre 1	33.1	31.2	31.9	33.4	34.0	33.9	33.0	34.4	32.0	34.0	34.2
	Quarter 2 - Trimestre 2	33.1	31.4	32.0	33.5	34.0	34.0	33.4	34.2	32.1	34.0	34.0
	Quarter 3 - Trimestre 3	32.7	30.8	31.5	33.0	33.5	33.6	32.9	33.9	31.6	33.5	33.7
	Quarter 4 - Trimestre 4	32.5	30.9	31.5	32.9	33.4	33.5	32.1	33.8	31.6	33.5	33.5
	Annual - Annuel	32.8	31.1	31.7	33.2	33.7	33.8	32.8	34.1	31.8	33.8	33.9
	2008											
	Quarter 1 - Trimestre 1	32.8	31.2	31.9	33.2	34.1	34.4	33.4	33.1	32.0	34.3	33.1
	Quarter 2 - Trimestre 2	32.5	31.0	31.7	33.0	33.7	34.4	33.4	32.8	31.8	34.1	32.9

Table 12
Quarterly and Annual Estimates of Average Weekly
Hours by Enterprise Size of Employment, for Hourly
Paid Employees, for Selected Industries, Canada,
Provinces and Territories.

(Continued - suite)

Tableau 12
Estimations trimestrielles et annuelles des heures hebdomadaires
moyennes par taille d'entreprise selon l'emploi, pour les salariés
rémunérés à l'heure, pour une sélection d'industries, Canada,
provinces et territoires.

NAICS 2007	Industry	Size - Taille										
		All Sizes - Toutes les tailles	0-4	5-19	20-49	50-99	100-299	300-499	500 +	0-49	50-299	300 +
SCIAN 2007	Industrie											
CANADA												
55	Management of companies & enterprises - Gestion de sociétés et d'entreprises											
	2004											
	Quarter 1 - Trimestre 1	34.0	34.8	34.1	33.8	33.8	33.9	33.7	33.8	34.3	33.9	33.8
	Quarter 2 - Trimestre 2	32.5	33.4	32.5	32.1	32.1	32.1	32.3	32.5	32.7	32.1	32.5
	Quarter 3 - Trimestre 3	31.1	31.6	30.9	30.3	30.4	31.0	31.4	31.4	31.0	30.8	31.4
	Quarter 4 - Trimestre 4	31.2	33.6	31.2	29.9	30.0	30.0	30.9	31.4	31.7	30.0	31.3
	Annual - Annuel	32.1	33.3	32.0	31.3	31.4	31.6	31.9	32.1	32.3	31.5	32.1
	2005											
	Quarter 1 - Trimestre 1	28.8	30.5	28.7	27.6	27.2	28.1	28.8	29.1	29.1	27.7	29.1
	Quarter 2 - Trimestre 2	29.6	32.5	29.7	28.4	27.6	28.7	29.4	29.4	30.3	28.3	29.4
	Quarter 3 - Trimestre 3	29.9	31.2	29.5	28.8	28.7	29.3	29.8	30.4	29.9	29.1	30.3
	Quarter 4 - Trimestre 4	29.7	30.6	29.0	28.6	28.3	29.2	29.3	30.4	29.4	28.8	30.3
	Annual - Annuel	29.5	31.2	29.3	28.4	28.0	28.8	29.3	29.9	29.7	28.5	29.9
	2006											
	Quarter 1 - Trimestre 1	32.0	32.3	31.5	31.1	31.4	32.0	32.4	32.4	31.6	31.7	32.4
	Quarter 2 - Trimestre 2	32.0	32.6	31.5	31.1	31.3	31.5	32.1	32.4	31.8	31.4	32.4
	Quarter 3 - Trimestre 3	29.9	30.5	28.9	28.7	28.8	29.6	30.3	30.6	29.3	29.3	30.6
	Quarter 4 - Trimestre 4	28.9	30.2	28.4	28.1	27.8	29.2	28.5	29.1	28.9	28.7	29.1
	Annual - Annuel	30.7	31.4	30.0	29.7	29.7	30.5	30.8	31.2	30.4	30.2	31.2
	2007											
	Quarter 1 - Trimestre 1	28.6	29.5	28.2	27.8	28.0	28.6	28.9	28.9	28.5	28.4	28.9
	Quarter 2 - Trimestre 2	28.5	29.7	28.4	27.9	27.6	28.1	28.0	28.7	28.6	27.9	28.6
	Quarter 3 - Trimestre 3	29.4	30.6	29.3	28.8	28.4	29.4	29.3	29.5	29.5	29.0	29.5
	Quarter 4 - Trimestre 4	30.2	31.8	30.2	29.8	29.2	30.4	30.2	30.1	30.5	29.9	30.1
	Annual - Annuel	29.2	30.4	29.0	28.5	28.3	29.0	29.1	29.3	29.3	28.7	29.3
	2008											
	Quarter 1 - Trimestre 1	31.1	32.2	30.9	30.5	30.0	31.4	31.2	31.0	31.2	30.8	31.0
	Quarter 2 - Trimestre 2	32.6	34.2	32.2	31.8	31.5	32.7	32.2	32.7	32.7	32.2	32.6
56	Admin. & support, waste managemt. & remediation services - Services admin., soutien, gestion des déchets, assainissem.											
	2004											
	Quarter 1 - Trimestre 1	31.1	30.2	29.9	30.8	31.2	31.5	31.6	31.5	30.3	31.4	31.5
	Quarter 2 - Trimestre 2	31.4	30.6	30.5	31.3	31.5	31.8	32.0	31.7	30.8	31.7	31.7
	Quarter 3 - Trimestre 3	31.2	30.6	30.7	31.1	31.2	31.5	31.4	31.4	30.8	31.4	31.4
	Quarter 4 - Trimestre 4	30.5	30.9	30.8	30.8	30.5	30.6	30.5	30.3	30.8	30.6	30.3
	Annual - Annuel	31.1	30.6	30.5	31.0	31.1	31.4	31.4	31.2	30.7	31.3	31.3
	2005											
	Quarter 1 - Trimestre 1	30.1	30.1	30.0	30.3	30.2	30.4	30.4	30.0	30.1	30.3	30.1
	Quarter 2 - Trimestre 2	30.4	30.2	30.2	30.8	30.5	30.6	30.9	30.3	30.4	30.6	30.3
	Quarter 3 - Trimestre 3	31.8	31.5	31.6	32.0	31.9	32.2	32.1	31.8	31.7	32.1	31.8
	Quarter 4 - Trimestre 4	31.9	31.8	31.8	32.1	31.9	32.2	32.0	31.7	31.9	32.1	31.7
	Annual - Annuel	31.1	31.0	31.0	31.4	31.2	31.4	31.4	31.0	31.1	31.3	31.0
	2006											
	Quarter 1 - Trimestre 1	30.4	30.5	30.4	30.6	30.5	30.6	30.7	30.2	30.5	30.6	30.3
	Quarter 2 - Trimestre 2	31.7	31.5	31.4	31.8	31.7	31.9	31.9	31.7	31.5	31.8	31.7
	Quarter 3 - Trimestre 3	31.9	32.5	32.5	32.4	31.8	32.0	32.1	31.4	32.5	31.9	31.5
	Quarter 4 - Trimestre 4	30.6	31.8	31.5	31.3	30.6	30.7	30.4	30.0	31.5	30.7	30.0
	Annual - Annuel	31.2	31.6	31.5	31.6	31.2	31.3	31.3	30.8	31.6	31.3	30.9
	2007											
	Quarter 1 - Trimestre 1	30.6	30.1	30.0	30.5	30.8	30.9	30.7	30.8	30.2	30.9	30.7
	Quarter 2 - Trimestre 2	31.2	31.9	31.7	31.7	31.5	31.2	30.8	30.7	31.8	31.3	30.7
	Quarter 3 - Trimestre 3	30.7	31.0	31.0	31.2	30.8	30.7	30.4	30.5	31.0	30.8	30.5
	Quarter 4 - Trimestre 4	30.0	30.0	29.9	30.2	30.1	29.9	30.1	30.0	30.0	30.0	30.0
	Annual - Annuel	30.6	30.7	30.7	30.9	30.8	30.7	30.5	30.5	30.8	30.7	30.5
	2008											
	Quarter 1 - Trimestre 1	29.2	28.5	28.3	28.9	29.3	29.1	29.4	29.6	28.5	29.2	29.5
	Quarter 2 - Trimestre 2	30.4	30.2	29.9	30.5	30.6	30.5	30.7	30.6	30.2	30.5	30.6
62	Health care & social assistance - Soins de santé et assistance sociale											
	2004											
	Quarter 1 - Trimestre 1	29.4	28.9	28.5	29.0	28.4	28.7	29.2	29.9	28.8	28.6	29.8
	Quarter 2 - Trimestre 2	29.2	28.1	27.3	28.0	28.0	28.5	29.3	30.1	27.7	28.3	30.0
	Quarter 3 - Trimestre 3	29.3	28.9	28.0	28.5	28.1	28.5	29.1	29.9	28.4	28.3	29.8
	Quarter 4 - Trimestre 4	29.4	29.2	28.5	29.0	28.5	28.9	29.4	29.8	28.8	28.7	29.8
	Annual - Annuel	29.3	28.8	28.1	28.6	28.2	28.6	29.2	29.9	28.4	28.5	29.8
	2005											
	Quarter 1 - Trimestre 1	29.2	28.5	27.8	28.6	28.1	28.5	29.4	29.9	28.2	28.4	29.8
	Quarter 2 - Trimestre 2	29.0	27.8	26.9	27.6	27.2	27.8	28.6	30.0	27.4	27.6	29.9
	Quarter 3 - Trimestre 3	29.5	28.0	27.5	29.1	28.5	28.8	29.5	30.2	28.1	28.7	30.2
	Quarter 4 - Trimestre 4	29.6	28.1	27.7	28.9	28.2	28.5	29.4	30.5	28.1	28.4	30.4

Table 12
Quarterly and Annual Estimates of Average Weekly
Hours by Enterprise Size of Employment, for Hourly
Paid Employees, for Selected Industries, Canada,
Provinces and Territories.

(Continued - suite)

Tableau 12
Estimations trimestrielles et annuelles des heures hebdomadaires
moyennes par taille d'entreprise selon l'emploi, pour les salariés
rémunérés à l'heure, pour une sélection d'industries, Canada,
provinces et territoires.

NAICS 2007	Industry	Size - Taille										
		All Sizes - Toutes les tailles	0-4	5-19	20-49	50-99	100-299	300-499	500 +	0-49	50-299	300 +
SCIAN 2007	Industrie											
CANADA												
62	Health care & social assistance - Soins de santé et assistance sociale											
	2005											
	Annual - Annuel	29.3	28.1	27.5	28.6	28.0	28.4	29.2	30.2	27.9	28.3	30.1
	2006											
	Quarter 1 - Trimestre 1	29.3	28.1	27.4	28.2	27.5	27.9	29.0	30.4	27.8	27.8	30.3
	Quarter 2 - Trimestre 2	29.6	28.1	27.7	28.6	27.8	28.1	29.1	30.6	28.0	28.0	30.5
	Quarter 3 - Trimestre 3	29.3	27.3	27.0	27.8	27.1	27.6	29.1	30.6	27.3	27.4	30.5
	Quarter 4 - Trimestre 4	28.8	26.9	26.5	27.7	26.9	27.5	28.8	29.9	26.9	27.3	29.8
	Annual - Annuel	29.3	27.6	27.2	28.1	27.3	27.8	29.0	30.4	27.5	27.6	30.3
	2007											
	Quarter 1 - Trimestre 1	29.1	27.3	26.4	27.2	27.0	27.7	28.6	30.3	26.9	27.5	30.2
	Quarter 2 - Trimestre 2	28.7	26.2	25.7	26.7	26.7	27.4	28.4	30.1	26.1	27.1	30.0
	Quarter 3 - Trimestre 3	28.7	27.6	26.5	27.2	27.1	27.8	28.7	29.7	27.0	27.6	29.7
	Quarter 4 - Trimestre 4	28.4	27.3	26.3	27.0	27.0	27.9	28.5	29.3	26.7	27.6	29.2
	Annual - Annuel	28.7	27.1	26.2	27.0	26.9	27.7	28.5	29.9	26.7	27.4	29.8
	2008											
	Quarter 1 - Trimestre 1	28.2	27.4	25.5	26.1	26.3	27.4	28.0	29.4	26.2	27.0	29.3
	Quarter 2 - Trimestre 2	28.9	28.3	26.3	26.5	27.0	28.2	28.6	30.1	26.9	27.7	30.0
71	Arts, entertainment & recreation - Arts, spectacles et loisirs											
	2004											
	Quarter 1 - Trimestre 1	23.4	23.2	21.0	20.6	21.5	21.7	22.2	26.8	21.3	21.6	26.1
	Quarter 2 - Trimestre 2	24.2	24.0	22.0	22.1	22.8	23.4	24.5	27.4	22.4	23.1	27.1
	Quarter 3 - Trimestre 3	26.1	25.6	24.3	24.3	24.6	25.3	25.8	29.5	24.5	25.0	29.0
	Quarter 4 - Trimestre 4	24.8	24.8	22.4	22.4	23.1	23.5	25.3	28.5	22.8	23.3	28.1
	Annual - Annuel	24.7	24.4	22.5	22.6	23.2	23.6	24.4	28.1	22.8	23.5	27.6
	2005											
	Quarter 1 - Trimestre 1	24.6	25.0	22.6	22.4	23.7	22.9	24.8	27.1	23.0	23.2	26.8
	Quarter 2 - Trimestre 2	23.4	23.7	20.8	20.9	22.4	23.2	25.9	26.4	21.3	22.8	26.4
	Quarter 3 - Trimestre 3	25.0	24.9	23.1	23.5	23.8	24.5	26.0	27.7	23.5	24.2	27.5
	Quarter 4 - Trimestre 4	21.3	21.8	18.2	18.2	19.5	19.9	20.5	25.5	18.8	19.7	24.9
	Annual - Annuel	23.7	23.9	21.2	21.4	22.5	22.8	24.5	26.7	21.7	22.7	26.4
	2006											
	Quarter 1 - Trimestre 1	20.0	20.4	17.2	17.2	18.4	18.0	18.4	23.6	17.8	18.2	22.8
	Quarter 2 - Trimestre 2	22.5	22.2	19.9	20.1	21.2	22.3	22.0	25.9	20.4	21.7	25.4
	Quarter 3 - Trimestre 3	24.2	24.6	22.2	22.3	22.9	24.0	24.6	27.1	22.6	23.5	26.8
	Quarter 4 - Trimestre 4	22.1	23.3	19.8	19.6	20.7	21.5	22.8	24.8	20.3	21.2	24.5
	Annual - Annuel	22.3	22.7	20.0	20.2	21.2	21.8	21.8	25.4	20.5	21.5	24.9
	2007											
	Quarter 1 - Trimestre 1	21.4	22.3	19.2	19.2	20.4	20.3	21.6	23.6	19.7	20.3	23.3
	Quarter 2 - Trimestre 2	23.7	24.6	22.0	22.0	22.6	23.1	25.2	26.0	22.4	22.9	25.9
	Quarter 3 - Trimestre 3	24.8	25.6	23.4	23.3	23.4	24.2	26.5	26.9	23.7	23.8	26.9
	Quarter 4 - Trimestre 4	23.5	24.2	21.6	21.7	22.7	22.6	24.5	25.7	22.1	22.6	25.6
	Annual - Annuel	23.5	24.3	21.7	21.8	22.5	22.7	24.4	25.6	22.1	22.6	25.4
	2008											
	Quarter 1 - Trimestre 1	23.1	24.0	21.5	21.3	22.6	21.9	23.7	24.7	21.9	22.2	24.6
	Quarter 2 - Trimestre 2	24.7	25.4	23.0	22.9	23.8	24.5	25.6	26.6	23.3	24.2	26.5
72	Accommodation & food services - Hébergement et services de restauration											
	2004											
	Quarter 1 - Trimestre 1	23.6	23.9	22.5	22.9	23.2	24.3	25.1	25.9	22.8	23.7	25.8
	Quarter 2 - Trimestre 2	24.2	24.3	23.0	23.4	23.8	25.1	27.1	26.4	23.3	24.4	26.5
	Quarter 3 - Trimestre 3	25.3	25.4	24.1	24.5	24.9	26.2	28.1	27.2	24.4	25.5	27.3
	Quarter 4 - Trimestre 4	23.6	24.3	22.5	22.8	23.3	24.2	26.0	25.6	22.8	23.7	25.7
	Annual - Annuel	24.2	24.5	23.0	23.4	23.8	25.0	26.7	26.3	23.3	24.3	26.3
	2005											
	Quarter 1 - Trimestre 1	23.7	23.8	22.3	22.8	23.1	24.5	25.8	26.2	22.7	23.7	26.1
	Quarter 2 - Trimestre 2	23.7	23.7	22.5	22.8	23.5	24.7	26.6	25.7	22.7	24.0	25.9
	Quarter 3 - Trimestre 3	24.6	24.8	23.3	23.7	24.2	25.5	27.6	26.8	23.6	24.8	26.9
	Quarter 4 - Trimestre 4	23.3	23.1	22.0	22.4	22.7	24.1	26.3	25.5	22.3	23.3	25.6
	Annual - Annuel	23.8	23.9	22.5	23.0	23.4	24.7	26.6	26.0	22.9	24.0	26.1
	2006											
	Quarter 1 - Trimestre 1	24.0	23.9	22.7	23.2	23.6	24.9	27.0	26.3	23.0	24.2	26.4
	Quarter 2 - Trimestre 2	24.5	25.0	22.9	23.3	23.9	25.5	27.8	27.4	23.3	24.6	27.5
	Quarter 3 - Trimestre 3	25.4	25.9	24.1	24.4	25.0	26.2	28.8	27.4	24.4	25.6	27.6
	Quarter 4 - Trimestre 4	25.3	26.3	24.1	24.3	24.8	25.6	28.0	27.7	24.4	25.1	27.7
	Annual - Annuel	24.8	25.2	23.4	23.8	24.3	25.6	27.9	27.2	23.8	24.9	27.3
	2007											
	Quarter 1 - Trimestre 1	24.4	24.9	22.7	23.2	23.8	25.0	27.7	27.5	23.1	24.3	27.5
	Quarter 2 - Trimestre 2	24.4	24.8	22.9	23.3	23.7	24.9	27.8	27.5	23.3	24.3	27.6
	Quarter 3 - Trimestre 3	24.2	24.3	22.7	23.1	23.5	24.8	27.2	27.2	23.0	24.1	27.2

Table 12
Quarterly and Annual Estimates of Average Weekly
Hours by Enterprise Size of Employment, for Hourly
Paid Employees, for Selected Industries, Canada,
Provinces and Territories.

(Continued - suite)

Tableau 12
Estimations trimestrielles et annuelles des heures hebdomadaires
moyennes par taille d'entreprise selon l'emploi, pour les salariés
rémunérés à l'heure, pour une sélection d'industries, Canada,
provinces et territoires.

NAICS 2007	Industry	Size - Taille										
		All Sizes - Toutes les tailles	0-4	5-19	20-49	50-99	100-299	300-499	500 +	0-49	50-299	300 +
SCIAN 2007	Industrie											
CANADA												
72	Accommodation & food services - Hébergement et services de restauration											
	2007											
	Quarter 4 - Trimestre 4	23.8	24.2	22.3	22.6	23.0	24.2	26.6	27.1	22.6	23.5	27.0
	Annual - Annuel	24.2	24.5	22.7	23.1	23.5	24.7	27.3	27.3	23.0	24.0	27.3
	2008											
	Quarter 1 - Trimestre 1	23.9	24.0	22.3	22.8	23.0	24.4	26.2	27.2	22.7	23.6	27.1
	Quarter 2 - Trimestre 2	24.1	24.2	22.8	23.1	23.3	24.6	26.3	26.8	23.0	23.9	26.7
81	Other services (except public administration) - Autres services, sauf les administrations publiques											
	2004											
	Quarter 1 - Trimestre 1	31.0	32.5	32.0	30.3	29.2	28.4	26.7	31.2	31.8	28.7	30.3
	Quarter 2 - Trimestre 2	30.1	30.8	31.1	29.6	28.5	27.7	26.6	30.4	30.7	28.1	29.6
	Quarter 3 - Trimestre 3	31.8	32.2	32.4	31.5	30.5	30.1	28.6	32.2	32.2	30.3	31.6
	Quarter 4 - Trimestre 4	31.3	31.7	31.8	31.0	29.9	29.3	28.7	32.3	31.6	29.6	31.7
	Annual - Annuel	31.0	31.8	31.8	30.6	29.5	28.9	27.6	31.5	31.6	29.1	30.8
	2005											
	Quarter 1 - Trimestre 1	30.0	30.8	31.0	29.7	28.0	27.0	25.1	30.8	30.7	27.4	29.7
	Quarter 2 - Trimestre 2	29.8	31.2	30.8	29.2	27.4	26.7	26.0	30.5	30.6	27.0	29.6
	Quarter 3 - Trimestre 3	32.0	31.7	32.3	31.8	31.3	31.0	31.3	32.9	32.0	31.1	32.6
	Quarter 4 - Trimestre 4	30.5	31.1	31.5	30.1	28.5	27.9	27.6	30.9	31.1	28.2	30.2
	Annual - Annuel	30.6	31.2	31.4	30.3	28.9	28.2	27.6	31.3	31.1	28.5	30.6
	2006											
	Quarter 1 - Trimestre 1	30.1	30.7	30.8	30.0	28.5	27.2	27.3	31.2	30.6	27.8	30.4
	Quarter 2 - Trimestre 2	29.9	31.1	30.8	29.5	28.0	26.5	26.8	30.5	30.6	27.2	29.8
	Quarter 3 - Trimestre 3	30.9	31.2	31.6	30.9	29.6	28.8	26.7	31.8	31.3	29.2	30.9
	Quarter 4 - Trimestre 4	30.2	30.9	30.8	29.9	28.7	27.7	26.7	31.3	30.6	28.1	30.5
	Annual - Annuel	30.3	31.0	31.0	30.1	28.7	27.5	26.9	31.2	30.8	28.0	30.4
	2007											
	Quarter 1 - Trimestre 1	29.4	29.7	30.1	29.2	27.7	26.7	26.2	31.0	29.8	27.2	30.1
	Quarter 2 - Trimestre 2	30.4	31.1	31.1	30.0	28.9	28.0	27.0	31.2	30.9	28.4	30.4
	Quarter 3 - Trimestre 3	31.0	31.3	31.5	30.6	30.0	29.5	28.5	31.9	31.3	29.7	31.2
	Quarter 4 - Trimestre 4	30.6	31.2	31.2	30.3	29.4	28.5	28.4	31.3	31.0	28.8	30.8
	Annual - Annuel	30.3	30.8	31.0	30.0	29.0	28.2	27.5	31.3	30.7	28.5	30.6
	2008											
	Quarter 1 - Trimestre 1	31.1	31.3	31.5	31.0	30.6	30.0	29.8	31.5	31.4	30.2	31.1
	Quarter 2 - Trimestre 2	31.2	31.3	31.6	31.2	30.8	30.2	30.5	31.2	31.5	30.4	31.1
11-91N	Industrial aggregate (excluding unclassified) - Ensemble des industries sauf les entreprises non classifiées											
	2004											
	Quarter 1 - Trimestre 1	31.7	31.0	30.0	30.5	31.1	32.5	33.1	32.7	30.4	31.9	32.8
	Quarter 2 - Trimestre 2	31.7	30.7	30.0	30.7	31.3	32.5	33.2	32.7	30.4	32.0	32.7
	Quarter 3 - Trimestre 3	32.1	31.5	30.7	31.3	31.9	33.0	33.5	32.8	31.1	32.5	32.9
	Quarter 4 - Trimestre 4	31.6	31.5	30.4	30.9	31.3	32.4	33.0	32.1	30.8	31.9	32.2
	Annual - Annuel	31.8	31.2	30.3	30.9	31.4	32.6	33.2	32.5	30.7	32.1	32.6
	2005											
	Quarter 1 - Trimestre 1	31.2	30.6	29.7	30.5	30.9	32.0	32.8	31.8	30.1	31.5	31.9
	Quarter 2 - Trimestre 2	31.3	30.7	29.8	30.4	30.8	32.0	32.9	32.0	30.2	31.5	32.1
	Quarter 3 - Trimestre 3	31.9	31.3	30.6	31.2	31.6	32.9	33.6	32.4	31.0	32.3	32.6
	Quarter 4 - Trimestre 4	31.6	31.0	30.2	30.8	31.1	32.3	32.9	32.2	30.6	31.8	32.3
	Annual - Annuel	31.5	30.9	30.1	30.7	31.1	32.3	33.1	32.1	30.5	31.8	32.2
	2006											
	Quarter 1 - Trimestre 1	31.3	30.7	29.8	30.6	30.9	32.0	32.7	32.0	30.3	31.5	32.1
	Quarter 2 - Trimestre 2	31.7	31.5	30.3	30.8	31.1	32.3	33.4	32.4	30.7	31.8	32.5
	Quarter 3 - Trimestre 3	32.0	31.8	30.8	31.2	31.5	32.6	33.7	32.4	31.1	32.1	32.6
	Quarter 4 - Trimestre 4	31.4	31.2	30.3	30.8	31.0	32.0	33.0	31.9	30.7	31.6	32.0
	Annual - Annuel	31.6	31.3	30.3	30.9	31.2	32.2	33.2	32.2	30.7	31.8	32.3
	2007											
	Quarter 1 - Trimestre 1	31.0	30.3	29.4	30.1	30.5	31.7	32.8	31.7	29.8	31.1	31.8
	Quarter 2 - Trimestre 2	31.3	30.9	29.9	30.4	30.7	31.9	33.1	32.0	30.3	31.4	32.1
	Quarter 3 - Trimestre 3	31.5	31.2	30.3	30.7	30.9	32.1	33.2	32.0	30.6	31.5	32.2
	Quarter 4 - Trimestre 4	31.0	31.0	29.9	30.3	30.4	31.6	32.6	31.5	30.3	31.1	31.6
	Annual - Annuel	31.2	30.9	29.9	30.4	30.6	31.8	32.9	31.8	30.3	31.3	31.9
	2008											
	Quarter 1 - Trimestre 1	30.7	30.6	29.5	29.8	30.0	31.2	32.4	31.2	29.8	30.7	31.3
	Quarter 2 - Trimestre 2	31.2	31.2	30.1	30.3	30.5	31.8	32.7	31.7	30.4	31.2	31.8

Table 12
Quarterly and Annual Estimates of Average Weekly Hours by Enterprise Size of Employment, for Hourly Paid Employees, for Selected Industries, Canada, Provinces and Territories.

(Continued - suite)

Tableau 12
Estimations trimestrielles et annuelles des heures hebdomadaires moyennes par taille d'entreprise selon l'emploi, pour les salariés rémunérés à l'heure, pour une sélection d'industries, Canada, provinces et territoires.

NAICS 2007	Industry	Size - Taille										
		All Sizes - Toutes les tailles	0-4	5-19	20-49	50-99	100-299	300-499	500 +	0-49	50-299	300 +
SCIAN 2007	Industrie											
NEWFOUNDLAND AND LABRADOR - TERRE-NEUVE ET LABRADOR												
23	Construction - Construction											
	2004											
	Quarter 1 - Trimestre 1	34.4	33.1	33.7	35.4	33.8	35.9	38.0
	Quarter 2 - Trimestre 2	34.4	32.8	33.7	35.5	33.8	36.7	38.8
	Quarter 3 - Trimestre 3	35.3	33.1	34.2	36.5	34.4	39.1	39.4
	Quarter 4 - Trimestre 4	35.1	32.7	34.0	36.0	34.1	39.7	36.6
	Annual - Annuel	34.9	32.9	33.9	36.0	34.1	38.2	38.0
	2005											
	Quarter 1 - Trimestre 1	34.4	31.6	33.0	34.9	32.9	38.8	39.3
	Quarter 2 - Trimestre 2	35.0	32.6	33.6	35.7	33.7	38.9	39.1
	Quarter 3 - Trimestre 3	36.0	33.7	34.5	36.2	34.7	40.1	38.8
	Quarter 4 - Trimestre 4	35.3	33.0	34.2	35.7	34.3	38.8	39.5
	Annual - Annuel	35.3	32.8	33.9	35.7	34.0	39.3	39.2
	2006											
	Quarter 1 - Trimestre 1	35.2	33.1	34.2	35.7	34.1	39.5	39.0
	Quarter 2 - Trimestre 2	36.1	33.9	35.1	37.0	35.1	40.3	38.5
	Quarter 3 - Trimestre 3	37.2	35.3	36.2	38.5	36.6	39.5	42.2
	Quarter 4 - Trimestre 4	36.4	34.3	35.8	38.0	35.9	37.6	42.7
	Annual - Annuel	36.4	34.2	35.5	37.5	35.6	39.1	40.1
	2007											
	Quarter 1 - Trimestre 1	35.8	33.8	35.7	36.8	35.3	37.0	42.3
	Quarter 2 - Trimestre 2	36.6	34.7	36.1	37.9	36.1	37.7	41.7
	Quarter 3 - Trimestre 3	37.6	35.4	36.8	38.7	36.9	39.4	44.0
	Quarter 4 - Trimestre 4	38.0	35.6	36.7	38.7	36.9	40.0	43.4
	Annual - Annuel	37.2	35.0	36.4	38.2	36.4	39.0	43.0
	2008											
	Quarter 1 - Trimestre 1	36.2	34.0	35.0	37.0	35.1	38.5	40.8
	Quarter 2 - Trimestre 2	36.4	33.8	34.9	36.1	34.9	39.8	44.2
31-33	Manufacturing - Fabrication											
	2004											
	Quarter 1 - Trimestre 1	36.7	36.9	36.3	36.2	35.9	33.4	36.4	34.3	37.5
	Quarter 2 - Trimestre 2	38.0	35.8	36.6	38.0	37.1	37.8	37.0	37.6	38.3
	Quarter 3 - Trimestre 3	37.3	36.1	36.3	37.5	37.4	36.2	36.7	36.5	37.7
	Quarter 4 - Trimestre 4	37.9	36.2	36.2	37.0	37.9	36.5	36.5	36.9	38.7
	Annual - Annuel	37.5	36.3	36.4	37.1	37.2	36.3	36.6	36.6	38.1
	2005											
	Quarter 1 - Trimestre 1	37.9	37.5	35.9	35.7	36.1	33.7	39.3
	Quarter 2 - Trimestre 2	39.0	36.1	36.3	37.1	36.6	38.5	39.9
	Quarter 3 - Trimestre 3	38.9	37.3	36.6	37.8	37.2	38.1	39.8
	Quarter 4 - Trimestre 4	38.6	36.7	36.7	37.4	37.0	37.0	40.2
	Annual - Annuel	38.6	36.9	36.4	37.1	36.7	37.4	39.8
	2006											
	Quarter 1 - Trimestre 1	37.2	35.8	36.0	35.7	36.5	33.7	35.9	34.6	38.5
	Quarter 2 - Trimestre 2	36.3	36.4	36.5	35.8	35.6	33.2	36.2	33.8	37.1
	Quarter 3 - Trimestre 3	37.8	36.7	36.8	37.0	38.7	36.8	36.9	37.3	38.3
	Quarter 4 - Trimestre 4	37.9	36.5	37.0	37.0	38.5	35.7	36.9	36.4	39.1
	Annual - Annuel	37.3	36.4	36.6	36.5	37.5	35.3	36.5	35.8	38.1
	2007											
	Quarter 1 - Trimestre 1	38.2	37.0	37.3	35.7	36.7	35.8	39.8
	Quarter 2 - Trimestre 2	38.6	37.2	37.4	37.7	37.5	37.3	39.3
	Quarter 3 - Trimestre 3	38.0	35.7	36.8	37.2	36.8	36.9	38.6
	Quarter 4 - Trimestre 4	37.3	36.9	37.2	36.9	37.1	35.7	37.9
	Annual - Annuel	38.0	36.7	37.2	37.0	37.0	36.6	38.8
	2008											
	Quarter 1 - Trimestre 1	37.1	36.4	36.3	35.7	35.8	33.2	36.1	33.9	38.3
	Quarter 2 - Trimestre 2	38.0	37.4	37.4	37.7	37.8	35.1	37.5	35.8	38.7
41	Wholesale Trade - Commerce de gros											
	2004											
	Quarter 1 - Trimestre 1	34.4	33.2	33.9	33.9	34.7	37.6	33.7	35.4	35.2
	Quarter 2 - Trimestre 2	34.5	33.1	34.3	35.0	34.7	35.4	34.3	35.0	34.6
	Quarter 3 - Trimestre 3	34.1	32.8	33.7	33.5	35.1	37.1	33.5	36.0	34.1
	Quarter 4 - Trimestre 4	33.7	32.5	33.6	33.4	34.1	35.1	33.3	34.4	33.9
	Annual - Annuel	34.2	32.9	33.8	33.9	34.7	36.1	33.7	35.2	34.4
	2005											
	Quarter 1 - Trimestre 1	32.1	31.4	32.1	31.9	33.0	34.9	37.6	31.3	31.9	33.5	31.9
	Quarter 2 - Trimestre 2	34.0	33.1	33.9	33.9	34.3	36.4	38.3	33.1	33.7	35.5	33.6
	Quarter 3 - Trimestre 3	34.2	32.8	33.6	34.3	34.8	35.3	37.5	34.4	33.7	35.0	34.7
	Quarter 4 - Trimestre 4	34.2	33.6	34.0	34.2	34.8	35.7	37.1	33.9	33.9	35.0	34.2
	Annual - Annuel	33.7	32.7	33.4	33.7	34.3	35.8	37.7	33.2	33.3	34.9	33.6

Table 12
Quarterly and Annual Estimates of Average Weekly
Hours by Enterprise Size of Employment, for Hourly
Paid Employees, for Selected Industries, Canada,
Provinces and Territories.

(Continued - suite)

Tableau 12
Estimations trimestrielles et annuelles des heures hebdomadaires
moyennes par taille d'entreprise selon l'emploi, pour les salariés
rémunérés à l'heure, pour une sélection d'industries, Canada,
provinces et territoires.

NAICS 2007	Industry	Size - Taille										
		All Sizes - Toutes les tailles	0-4	5-19	20-49	50-99	100-299	300-499	500 +	0-49	50-299	300 +
SCIAN 2007	Industrie											
NEWFOUNDLAND AND LABRADOR - TERRE-NEUVE ET LABRADOR												
41	Wholesale Trade - Commerce de gros											
	2006											
	Quarter 1 - Trimestre 1	34.5	33.9	34.0	34.4	34.6	37.0	34.1	35.2	34.9
	Quarter 2 - Trimestre 2	34.0	33.2	33.5	34.0	33.9	35.7	33.6	34.9	34.2
	Quarter 3 - Trimestre 3	33.5	32.7	32.9	33.3	33.2	34.6	33.0	34.1	34.2
	Quarter 4 - Trimestre 4	33.8	33.2	33.5	33.2	34.3	34.3	33.3	34.3	34.4
	Annual - Annuel	34.0	33.3	33.4	33.7	34.0	35.1	33.5	34.6	34.5
	2007											
	Quarter 1 - Trimestre 1	34.4	34.1	34.1	33.6	34.6	36.6	35.3	35.2	33.9	35.0	35.2
	Quarter 2 - Trimestre 2	35.8	34.9	35.0	35.7	36.0	37.4	37.1	36.2	35.2	36.6	36.3
	Quarter 3 - Trimestre 3	36.5	36.2	35.8	36.9	35.5	36.9	37.8	36.9	36.3	36.3	37.0
	Quarter 4 - Trimestre 4	35.3	35.1	35.1	35.4	33.4	35.9	36.4	36.0	35.2	34.3	36.1
	Annual - Annuel	35.6	35.1	35.1	35.5	34.9	36.8	36.7	36.1	35.2	35.7	36.2
	2008											
	Quarter 1 - Trimestre 1	34.1	33.4	33.8	34.1	36.3	34.8	33.8	33.5	35.0
	Quarter 2 - Trimestre 2	34.9	34.5	34.3	35.1	36.2	34.8	34.6	35.3	35.0
44-45	Retail trade - Commerce de détail											
	2004											
	Quarter 1 - Trimestre 1	27.5	27.0	27.5	28.1	28.9	30.7	27.5	29.8	26.7
	Quarter 2 - Trimestre 2	27.7	27.3	27.6	28.4	31.0	30.1	27.7	30.5	26.6
	Quarter 3 - Trimestre 3	27.7	27.1	27.6	28.3	31.4	29.7	27.7	30.4	26.8
	Quarter 4 - Trimestre 4	25.7	26.7	26.7	27.9	27.6	26.6	27.0	27.0	23.9
	Annual - Annuel	27.1	27.0	27.4	28.2	29.6	29.1	27.5	29.3	25.9
	2005											
	Quarter 1 - Trimestre 1	25.1	26.1	26.4	26.5	26.0	26.7	26.3	26.4	23.6
	Quarter 2 - Trimestre 2	26.2	26.9	27.2	27.7	28.0	28.2	27.2	28.1	24.6
	Quarter 3 - Trimestre 3	26.7	27.1	27.5	28.0	29.1	27.6	27.6	28.3	25.3
	Quarter 4 - Trimestre 4	26.5	26.9	27.1	28.1	29.1	28.2	27.3	28.6	25.0
	Annual - Annuel	26.1	26.7	27.0	27.6	28.0	27.7	27.1	27.9	24.6
	2006											
	Quarter 1 - Trimestre 1	26.3	26.2	26.8	27.5	28.9	26.8	26.8	27.7	25.3
	Quarter 2 - Trimestre 2	26.9	27.3	27.5	28.1	29.0	26.2	27.6	27.5	26.1
	Quarter 3 - Trimestre 3	26.8	27.3	27.6	28.3	28.0	26.1	27.8	27.0	25.8
	Quarter 4 - Trimestre 4	26.7	27.2	27.5	28.6	27.9	25.3	27.8	26.5	25.6
	Annual - Annuel	26.7	27.0	27.4	28.2	28.4	26.1	27.5	27.1	25.7
	2007											
	Quarter 1 - Trimestre 1	25.6	26.1	26.6	27.6	26.3	25.3	26.8	25.8	24.4
	Quarter 2 - Trimestre 2	25.9	26.5	27.1	27.9	27.9	24.1	27.2	25.8	24.6
	Quarter 3 - Trimestre 3	26.4	27.0	27.7	28.1	28.2	25.9	27.7	27.0	24.8
	Quarter 4 - Trimestre 4	25.7	26.3	27.0	27.5	27.5	25.2	27.0	26.4	24.3
	Annual - Annuel	25.9	26.5	27.1	27.8	27.5	25.1	27.2	26.2	24.5
	2008											
	Quarter 1 - Trimestre 1	24.9	25.7	26.4	26.8	26.5	24.5	26.3	25.6	23.5
	Quarter 2 - Trimestre 2	26.1	26.6	27.2	27.6	27.6	25.8	27.1	26.8	25.0
48-49	Transportation & warehousing - Transport et entreposage											
	2004											
	Quarter 1 - Trimestre 1	35.4	30.8	28.4	32.6	30.3	40.7	38.9
	Quarter 2 - Trimestre 2	35.2	32.1	29.2	31.6	30.7	37.1	39.6
	Quarter 3 - Trimestre 3	36.9	32.6	32.9	34.0	33.1	37.9	40.3
	Quarter 4 - Trimestre 4	35.7	33.5	30.0	32.1	31.5	37.5	39.3
	Annual - Annuel	35.9	32.3	30.2	32.6	31.5	38.1	39.6
	2005											
	Quarter 1 - Trimestre 1	35.0	33.1	29.0	32.3	31.2	39.5	37.6
	Quarter 2 - Trimestre 2	36.2	33.8	31.2	32.9	32.4	39.8	38.6
	Quarter 3 - Trimestre 3	37.6	34.5	34.0	34.7	34.3	40.2	39.7
	Quarter 4 - Trimestre 4	37.1	33.5	30.8	33.5	32.3	40.6	40.3
	Annual - Annuel	36.5	33.8	31.3	33.3	32.6	40.0	39.0
	2006											
	Quarter 1 - Trimestre 1	36.7	32.8	30.9	34.1	32.5	39.7	40.1
	Quarter 2 - Trimestre 2	37.3	34.1	31.9	34.5	33.3	41.0	40.0
	Quarter 3 - Trimestre 3	38.1	36.1	34.3	35.2	35.1	41.1	39.5
	Quarter 4 - Trimestre 4	36.6	33.9	31.0	32.5	32.2	40.6	38.8
	Annual - Annuel	37.2	34.4	32.1	34.1	33.3	40.7	39.5
	2007											
	Quarter 1 - Trimestre 1	34.7	31.9	27.9	30.8	30.0	38.7	37.2
	Quarter 2 - Trimestre 2	35.2	31.7	29.3	32.1	30.8	37.5	38.0
	Quarter 3 - Trimestre 3	36.1	33.3	32.2	34.0	33.0	38.1	37.8
	Quarter 4 - Trimestre 4	35.4	33.1	31.1	32.2	32.0	37.0	37.6
	Annual - Annuel	35.4	32.6	30.2	32.2	31.5	37.8	37.7

Table 12
Quarterly and Annual Estimates of Average Weekly
Hours by Enterprise Size of Employment, for Hourly
Paid Employees, for Selected Industries, Canada,
Provinces and Territories.

(Continued - suite)

Tableau 12
Estimations trimestrielles et annuelles des heures hebdomadaires
moyennes par taille d'entreprise selon l'emploi, pour les salariés
rémunérés à l'heure, pour une sélection d'industries, Canada,
provinces et territoires.

NAICS 2007	Industry	Size - Taille										
		All Sizes - Toutes les tailles	0-4	5-19	20-49	50-99	100-299	300-499	500 +	0-49	50-299	300 +
SCIAN 2007	Industrie											
NEWFOUNDLAND AND LABRADOR - TERRE-NEUVE ET LABRADOR												
48-49 Transportation & warehousing - Transport et entreposage												
2008												
	Quarter 1 - Trimestre 1	35.5	32.0	30.7	33.2	32.0	35.0	39.2
	Quarter 2 - Trimestre 2	36.2	33.2	32.9	34.1	33.4	37.2	38.5
54	Professional, scientific & technical services - Services professionnels, scientifiques et techniques											
2004												
	Quarter 1 - Trimestre 1	32.9	32.4	32.4	32.5	36.1	31.8	32.4	34.4	33.3
	Quarter 2 - Trimestre 2	32.3	32.0	31.5	32.5	33.5	31.9	31.9	32.9	33.4
	Quarter 3 - Trimestre 3	32.2	31.4	31.8	32.3	33.5	32.6	31.9	33.1	32.8
	Quarter 4 - Trimestre 4	32.2	31.2	31.8	32.2	33.7	32.3	31.8	33.1	32.8
	Annual - Annuel	32.4	31.8	31.8	32.4	34.2	32.2	32.0	33.4	33.1
2005												
	Quarter 1 - Trimestre 1	29.9	29.1	29.4	29.8	32.5	29.2	29.4	30.9	30.9
	Quarter 2 - Trimestre 2	31.3	31.3	31.2	31.1	33.2	30.2	31.2	31.7	31.5
	Quarter 3 - Trimestre 3	32.8	31.5	32.9	32.5	34.8	32.5	32.4	33.8	33.0
	Quarter 4 - Trimestre 4	33.5	32.0	34.0	32.9	35.5	33.3	33.2	34.3	33.8
	Annual - Annuel	31.9	31.0	31.9	31.5	34.1	31.5	31.6	32.8	32.3
2006												
	Quarter 1 - Trimestre 1	33.1	31.9	33.5	32.5	34.1	33.0	32.8	33.5	33.8
	Quarter 2 - Trimestre 2	33.1	32.0	32.9	32.7	35.8	33.1	32.6	34.1	34.0
	Quarter 3 - Trimestre 3	34.1	33.0	34.0	33.4	35.2	34.3	33.6	34.7	35.2
	Quarter 4 - Trimestre 4	33.8	32.9	34.0	33.0	34.0	35.0	33.4	34.5	34.3
	Annual - Annuel	33.5	32.5	33.6	32.9	34.8	33.8	33.1	34.2	34.4
2007												
	Quarter 1 - Trimestre 1	32.8	32.7	32.6	32.5	33.4	34.3	32.6	33.8	32.8
	Quarter 2 - Trimestre 2	32.7	32.3	32.9	32.7	32.8	34.0	32.7	33.2	32.3
	Quarter 3 - Trimestre 3	33.1	31.9	33.1	32.5	33.8	37.1	32.6	35.4	33.1
	Quarter 4 - Trimestre 4	33.2	32.3	33.3	32.5	33.5	34.4	32.8	33.8	34.2
	Annual - Annuel	32.9	32.3	33.0	32.6	33.4	35.2	32.7	34.1	33.0
2008												
	Quarter 1 - Trimestre 1	33.8	32.8	33.4	34.1	33.4	34.3	35.1
	Quarter 2 - Trimestre 2	33.5	32.6	32.8	33.6	33.0	34.0	35.3
56	Admin. & support, waste managemt. & remediation services - Services admin., soutien, gestion des déchets, assainissem.											
2004												
	Quarter 1 - Trimestre 1	31.4	..	28.4	30.6	30.8	..
	Quarter 2 - Trimestre 2	31.5	..	30.0	30.5	31.1	..
	Quarter 3 - Trimestre 3	30.8	..	29.7	30.8	30.8	..
	Quarter 4 - Trimestre 4	30.0	..	29.8	30.0	29.5	..
	Annual - Annuel	31.0	..	29.5	30.5	30.6	..
2005												
	Quarter 1 - Trimestre 1	30.3	28.2	28.6	29.7	28.9
	Quarter 2 - Trimestre 2	30.3	29.2	28.9	30.3	29.5
	Quarter 3 - Trimestre 3	31.4	30.1	30.6	31.5	30.8
	Quarter 4 - Trimestre 4	31.5	30.3	29.8	31.5	30.5
	Annual - Annuel	30.9	29.5	29.6	30.8	30.0
2006												
	Quarter 1 - Trimestre 1	30.3	29.7	29.7	30.2	29.9
	Quarter 2 - Trimestre 2	31.1	30.5	30.3	30.9	30.5
	Quarter 3 - Trimestre 3	32.2	31.4	31.6	32.0	31.7
	Quarter 4 - Trimestre 4	31.5	30.9	30.1	31.4	30.8
	Annual - Annuel	31.3	30.7	30.5	31.2	30.8
2007												
	Quarter 1 - Trimestre 1	31.5	29.4	29.5	32.2	31.3	30.6	30.4	30.9	33.0
	Quarter 2 - Trimestre 2	32.3	31.6	31.9	31.5	33.9	30.8	31.7	32.2	33.0
	Quarter 3 - Trimestre 3	31.9	29.8	30.8	31.6	31.0	31.9	30.9	31.6	33.2
	Quarter 4 - Trimestre 4	31.3	29.4	30.6	29.8	31.7	30.1	30.1	30.7	32.7
	Annual - Annuel	31.7	30.1	30.8	31.3	32.1	30.9	30.8	31.4	33.0
2008												
	Quarter 1 - Trimestre 1	30.7	..	28.8	28.2
	Quarter 2 - Trimestre 2	31.8	..	29.8	30.1
62	Health care & social assistance - Soins de santé et assistance sociale											
2004												
	Quarter 1 - Trimestre 1	29.4	26.7	27.4	26.5	28.2	28.3	26.9	28.3	30.1
	Quarter 2 - Trimestre 2	30.0	25.3	26.4	25.7	27.0	28.2	25.8	27.9	31.3

Table 12
Quarterly and Annual Estimates of Average Weekly Hours by Enterprise Size of Employment, for Hourly Paid Employees, for Selected Industries, Canada, Provinces and Territories.

Tableau 12
Estimations trimestrielles et annuelles des heures hebdomadaires moyennes par taille d'entreprise selon l'emploi, pour les salariés rémunérés à l'heure, pour une sélection d'industries, Canada, provinces et territoires.

(Continued - suite)

NAICS 2007	Industry	Size - Taille										
		All Sizes - Toutes les tailles	0-4	5-19	20-49	50-99	100-299	300-499	500 +	0-49	50-299	300 +
SCIAN 2007	Industrie											
NEWFOUNDLAND AND LABRADOR - TERRE-NEUVE ET LABRADOR												
62	Health care & social assistance - Soins de santé et assistance sociale											
	2004											
	Quarter 3 - Trimestre 3	30.1	26.3	27.3	26.4	28.1	29.1	26.7	28.9	31.2
	Quarter 4 - Trimestre 4	29.0	26.7	28.0	27.1	27.9	29.4	27.3	29.2	29.4
	Annual - Annuel	29.6	26.3	27.3	26.4	27.8	28.8	26.7	28.6	30.5
	2005											
	Quarter 1 - Trimestre 1	28.7	25.7	27.0	26.3	26.3	28.1	26.3	27.8	29.4
	Quarter 2 - Trimestre 2	28.3	24.9	26.0	25.1	26.0	26.8	25.4	26.6	29.2
	Quarter 3 - Trimestre 3	29.5	25.6	26.7	26.6	25.3	26.9	26.2	26.5	30.7
	Quarter 4 - Trimestre 4	29.3	26.0	26.7	26.5	25.8	26.8	26.4	26.5	30.4
	Annual - Annuel	28.9	25.6	26.6	26.1	25.8	27.2	26.1	26.9	29.9
	2006											
	Quarter 1 - Trimestre 1	29.3	25.3	26.1	25.4	24.9	26.0	25.7	25.7	30.7
	Quarter 2 - Trimestre 2	29.2	25.5	26.7	26.1	25.2	25.8	26.1	25.7	30.5
	Quarter 3 - Trimestre 3	28.3	24.2	25.4	25.3	24.1	23.9	24.9	24.0	29.7
	Quarter 4 - Trimestre 4	27.5	23.7	24.7	25.2	24.4	23.0	24.4	23.4	28.8
	Annual - Annuel	28.6	24.7	25.7	25.5	24.6	24.7	25.2	24.7	29.9
	2007											
	Quarter 1 - Trimestre 1	26.9	23.9	24.7	25.2	24.5	22.8	24.5	23.3	28.0
	Quarter 2 - Trimestre 2	26.5	23.3	24.4	24.7	24.3	23.1	24.1	23.5	27.5
	Quarter 3 - Trimestre 3	27.2	23.7	24.6	24.6	24.0	23.2	24.3	23.4	28.6
	Quarter 4 - Trimestre 4	27.0	23.7	24.7	24.9	24.3	23.4	24.3	23.7	28.2
	Annual - Annuel	26.9	23.6	24.6	24.8	24.2	23.1	24.3	23.5	28.1
	2008											
	Quarter 1 - Trimestre 1	27.2	23.5	24.4	24.4	23.3	22.4	24.1	22.8	28.6
	Quarter 2 - Trimestre 2	27.6	24.2	24.8	24.3	24.0	23.4	24.5	23.7	29.1
71	Arts, entertainment & recreation - Arts, spectacles et loisirs											
	2004											
	Quarter 1 - Trimestre 1	16.9	..	16.7	16.8
	Quarter 2 - Trimestre 2	18.0	..	17.5	18.4
	Quarter 3 - Trimestre 3	19.6	..	19.5	19.8
	Quarter 4 - Trimestre 4	18.0	..	18.3	16.2
	Annual - Annuel	18.3	..	18.1	18.4
	2005											
	Quarter 1 - Trimestre 1	17.2	17.9	17.4	15.3	17.1
	Quarter 2 - Trimestre 2	16.1	16.7	15.8	14.5	15.8
	Quarter 3 - Trimestre 3	18.5	18.4	18.4	18.6	18.5
	Quarter 4 - Trimestre 4	14.9	15.5	14.7	14.4	14.9
	Annual - Annuel	16.8	17.3	16.7	16.3	16.8
	2006											
	Quarter 1 - Trimestre 1	14.1	14.8	13.5	10.9	13.5
	Quarter 2 - Trimestre 2	16.8	17.1	16.0	16.6	16.4
	Quarter 3 - Trimestre 3	18.8	18.5	17.9	20.5	18.7
	Quarter 4 - Trimestre 4	16.5	16.8	15.6	17.6	16.2
	Annual - Annuel	16.8	17.0	16.0	17.6	16.5
	2007											
	Quarter 1 - Trimestre 1	16.5	17.0	15.7	15.8	16.0
	Quarter 2 - Trimestre 2	18.7	19.6	18.1	19.9	18.8
	Quarter 3 - Trimestre 3	19.9	20.0	19.4	20.3	19.8
	Quarter 4 - Trimestre 4	18.0	18.6	17.4	18.8	17.9
	Annual - Annuel	18.5	19.0	17.8	19.4	18.4
	2008											
	Quarter 1 - Trimestre 1	16.8	17.6	16.5
	Quarter 2 - Trimestre 2	19.4	19.4	18.6
72	Accommodation & food services - Hébergement et services de restauration											
	2004											
	Quarter 1 - Trimestre 1	22.6	21.8	21.8	21.5	21.7
	Quarter 2 - Trimestre 2	23.1	21.9	21.9	21.9	21.9
	Quarter 3 - Trimestre 3	24.1	23.7	23.0	23.2	23.1
	Quarter 4 - Trimestre 4	22.6	22.1	21.4	21.6	21.6
	Annual - Annuel	23.1	22.4	22.1	22.1	22.1
	2005											
	Quarter 1 - Trimestre 1	22.2	21.3	21.1	21.1	21.1
	Quarter 2 - Trimestre 2	22.1	21.3	20.9	21.2	21.1
	Quarter 3 - Trimestre 3	23.3	23.2	22.4	22.1	22.4
	Quarter 4 - Trimestre 4	22.2	21.6	21.2	21.0	21.2
	Annual - Annuel	22.5	21.9	21.4	21.4	21.5

Table 12
Quarterly and Annual Estimates of Average Weekly
Hours by Enterprise Size of Employment, for Hourly
Paid Employees, for Selected Industries, Canada,
Provinces and Territories.

(Continued - suite)

Tableau 12
Estimations trimestrielles et annuelles des heures hebdomadaires
moyennes par taille d'entreprise selon l'emploi, pour les salariés
rémunérés à l'heure, pour une sélection d'industries, Canada,
provinces et territoires.

NAICS 2007	Industry	Size - Taille										
		All Sizes - Toutes les tailles	0-4	5-19	20-49	50-99	100-299	300-499	500 +	0-49	50-299	300 +
SCIAN 2007	Industrie											
NEWFOUNDLAND AND LABRADOR - TERRE-NEUVE ET LABRADOR												
72	Accommodation & food services - Hébergement et services de restauration											
	2006											
	Quarter 1 - Trimestre 1	22.7	22.0	21.7	21.8	21.8
	Quarter 2 - Trimestre 2	23.4	22.2	22.0	21.7	21.9
	Quarter 3 - Trimestre 3	24.6	24.4	23.9	23.6	23.9
	Quarter 4 - Trimestre 4	24.5	24.3	23.6	23.4	23.6
	Annual - Annuel	23.8	23.3	22.8	22.7	22.9
	2007											
	Quarter 1 - Trimestre 1	23.5	22.4	22.3	22.3	22.3	23.3	28.8
	Quarter 2 - Trimestre 2	23.5	22.8	22.3	22.4	22.4	23.7	27.6
	Quarter 3 - Trimestre 3	23.5	23.5	22.7	22.5	22.7	23.3	27.7
	Quarter 4 - Trimestre 4	23.0	22.5	22.1	21.8	22.1	23.0	27.3
	Annual - Annuel	23.3	22.9	22.4	22.3	22.4	23.3	27.8
	2008											
	Quarter 1 - Trimestre 1	22.7	21.3	21.3	22.0	23.2	22.3	21.6	22.7	27.6
	Quarter 2 - Trimestre 2	22.8	22.4	22.0	22.2	23.4	22.5	22.1	22.9	26.5
81	Other services (except public administration) - Autres services, sauf les administration publiques											
	2004											
	Quarter 1 - Trimestre 1	30.8	32.3	30.6	30.5	31.1
	Quarter 2 - Trimestre 2	30.9	30.6	31.1	31.0	30.9
	Quarter 3 - Trimestre 3	31.2	31.1	31.2	30.4	31.0
	Quarter 4 - Trimestre 4	30.5	30.7	31.4	31.6	31.2
	Annual - Annuel	30.8	31.1	31.1	30.8	31.0
	2005											
	Quarter 1 - Trimestre 1	28.8	30.4	29.7	28.1	29.6	24.6	27.3
	Quarter 2 - Trimestre 2	29.4	30.9	30.0	29.3	30.2	25.5	27.3
	Quarter 3 - Trimestre 3	30.4	30.4	30.9	30.4	30.6	27.9	30.9
	Quarter 4 - Trimestre 4	28.9	29.6	29.9	29.2	29.6	23.5	32.6
	Annual - Annuel	29.4	30.3	30.2	29.4	30.1	25.2	29.1
	2006											
	Quarter 1 - Trimestre 1	28.6	29.6	28.5	29.2	29.0	23.3	32.4
	Quarter 2 - Trimestre 2	28.7	29.6	28.3	29.6	28.9	24.6	31.9
	Quarter 3 - Trimestre 3	29.8	30.0	29.7	30.6	30.0	26.7	32.0
	Quarter 4 - Trimestre 4	29.1	29.6	29.4	30.1	29.6	25.3	31.3
	Annual - Annuel	29.1	29.7	29.0	29.9	29.4	25.1	31.9
	2007											
	Quarter 1 - Trimestre 1	27.7	27.8	27.7	29.2	28.0
	Quarter 2 - Trimestre 2	30.4	30.7	30.2	31.4	30.6
	Quarter 3 - Trimestre 3	31.2	31.4	31.1	31.2	31.2
	Quarter 4 - Trimestre 4	31.8	31.7	31.9	32.6	32.0
	Annual - Annuel	30.3	30.4	30.3	31.1	30.5
	2008											
	Quarter 1 - Trimestre 1	32.9	32.3	32.8	34.0	32.8	33.6	32.9
	Quarter 2 - Trimestre 2	33.2	32.2	33.1	34.6	33.1	33.9	32.3
11-91N	Industrial aggregate (excluding unclassified) - Ensemble des industries sauf les entreprises non classifiées											
	2004											
	Quarter 1 - Trimestre 1	30.3	28.8	28.4	29.1	29.3	30.8	29.2	32.1	28.7	30.1	31.8
	Quarter 2 - Trimestre 2	30.8	28.5	28.7	29.3	30.6	31.8	31.8	32.4	28.8	31.3	32.4
	Quarter 3 - Trimestre 3	31.1	29.2	29.3	29.8	31.6	32.7	32.2	32.3	29.4	32.3	32.3
	Quarter 4 - Trimestre 4	29.9	28.9	28.7	29.5	30.7	30.8	30.0	30.5	29.0	30.7	30.5
	Annual - Annuel	30.6	28.9	28.8	29.5	30.6	31.6	30.9	31.8	29.0	31.2	31.7
	2005											
	Quarter 1 - Trimestre 1	29.2	28.1	27.8	28.2	28.9	29.4	30.8	30.1	28.0	29.2	30.2
	Quarter 2 - Trimestre 2	30.0	28.5	28.3	29.1	30.1	31.5	31.3	30.8	28.6	31.0	30.9
	Quarter 3 - Trimestre 3	31.2	29.3	29.5	30.1	30.8	33.5	31.7	32.2	29.6	32.5	32.1
	Quarter 4 - Trimestre 4	30.4	28.8	28.9	30.0	30.7	30.6	28.3	31.8	29.2	30.7	31.5
	Annual - Annuel	30.2	28.7	28.7	29.4	30.2	31.4	30.7	31.2	28.9	31.0	31.2
	2006											
	Quarter 1 - Trimestre 1	29.8	28.4	28.3	29.3	29.4	29.2	30.8	31.1	28.6	29.2	31.0
	Quarter 2 - Trimestre 2	30.5	29.2	29.0	29.7	30.6	30.7	31.2	31.5	29.3	30.6	31.5
	Quarter 3 - Trimestre 3	31.2	29.7	29.8	30.9	31.8	31.6	31.4	31.9	30.1	31.7	31.9
	Quarter 4 - Trimestre 4	30.3	29.0	29.2	30.7	30.8	30.2	27.9	31.1	29.6	30.4	30.9
	Annual - Annuel	30.5	29.1	29.1	30.2	30.7	30.5	30.5	31.4	29.4	30.6	31.3
	2007											
	Quarter 1 - Trimestre 1	29.4	28.3	28.1	29.3	29.0	28.6	27.5	30.5	28.5	28.8	30.4
	Quarter 2 - Trimestre 2	30.1	28.7	28.9	29.6	30.9	30.0	30.2	31.0	29.0	30.4	30.9

Table 12
Quarterly and Annual Estimates of Average Weekly Hours by Enterprise Size of Employment, for Hourly Paid Employees, for Selected Industries, Canada, Provinces and Territories.

(Continued - suite)

Tableau 12
Estimations trimestrielles et annuelles des heures hebdomadaires moyennes par taille d'entreprise selon l'emploi, pour les salariés rémunérés à l'heure, pour une sélection d'industries, Canada, provinces et territoires.

NAICS 2007	Industry	Size - Taille										
		All Sizes - Toutes les tailles	0-4	5-19	20-49	50-99	100-299	300-499	500 +	0-49	50-299	300 +
SCIAN 2007	Industrie											
NEWFOUNDLAND AND LABRADOR - TERRE-NEUVE ET LABRADOR												
11-91N Industrial aggregate (excluding unclassified) - Ensemble des industries sauf les entreprises non classifiées												
2007												
	Quarter 3 - Trimestre 3	30.6	29.0	29.5	30.1	30.7	31.3	30.5	31.5	29.6	31.1	31.4
	Quarter 4 - Trimestre 4	29.7	28.9	29.1	29.7	30.0	29.7	28.0	30.2	29.2	29.8	30.1
	Annual - Annuel	30.0	28.7	28.9	29.7	30.2	30.0	29.3	30.8	29.1	30.1	30.7
2008												
	Quarter 1 - Trimestre 1	29.2	28.4	28.5	29.1	29.0	28.1	29.8	29.9	28.6	28.5	29.9
	Quarter 2 - Trimestre 2	30.3	29.0	29.3	29.4	30.3	30.3	31.4	31.2	29.3	30.3	31.2
PRINCE EDWARD ISLAND - ÎLE-DU-PRINCE-ÉDOUARD												
23 Construction - Construction												
2004												
	Quarter 1 - Trimestre 1	34.9	34.3	34.2	34.7	34.4
	Quarter 2 - Trimestre 2	35.3	35.3	35.4	35.7	35.5
	Quarter 3 - Trimestre 3	36.1	35.5	35.8	35.2	35.6
	Quarter 4 - Trimestre 4	34.4	34.6	35.1	33.9	34.6
	Annual - Annuel	35.2	35.0	35.2	34.9	35.1
2005												
	Quarter 1 - Trimestre 1	33.1	31.9	31.9
	Quarter 2 - Trimestre 2	33.9	32.9	33.6
	Quarter 3 - Trimestre 3	35.0	34.2	34.5
	Quarter 4 - Trimestre 4	34.2	32.9	33.6
	Annual - Annuel	34.2	33.1	33.5
2006												
	Quarter 1 - Trimestre 1	32.9	33.0	32.7	33.5	33.0
	Quarter 2 - Trimestre 2	34.3	34.2	33.6	34.3	34.0
	Quarter 3 - Trimestre 3	35.7	35.8	35.0	35.4	35.3
	Quarter 4 - Trimestre 4	33.9	34.2	33.7	34.2	34.0
	Annual - Annuel	34.4	34.4	33.8	34.5	34.2
2007												
	Quarter 1 - Trimestre 1	32.7	33.1	32.5	33.6	32.9	29.0	35.8
	Quarter 2 - Trimestre 2	33.5	34.0	33.6	33.7	33.8	30.6	34.4
	Quarter 3 - Trimestre 3	34.8	35.3	34.8	33.9	34.6	33.9	35.9
	Quarter 4 - Trimestre 4	34.6	35.2	34.7	34.2	34.7	33.3	35.8
	Annual - Annuel	34.0	34.5	34.0	33.9	34.1	32.3	35.5
2008												
	Quarter 1 - Trimestre 1	32.5	33.0	32.7
	Quarter 2 - Trimestre 2	34.0	33.0	32.6
41 Wholesale Trade - Commerce de gros												
2004												
	Quarter 1 - Trimestre 1	32.3	33.0	32.3	30.5	31.7	33.8	32.9
	Quarter 2 - Trimestre 2	33.8	32.1	31.7	31.4	31.6	40.5	31.3
	Quarter 3 - Trimestre 3	33.0	32.4	32.0	29.6	31.2	36.5	31.5
	Quarter 4 - Trimestre 4	30.3	31.7	30.0	30.2	30.4	31.5	29.3
	Annual - Annuel	32.5	32.3	31.5	30.5	31.2	36.6	31.3
2005												
	Quarter 1 - Trimestre 1	30.2	30.4	31.1	29.1	30.4	32.2	29.0
	Quarter 2 - Trimestre 2	31.0	32.4	32.2	31.8	32.1	30.7	29.9
	Quarter 3 - Trimestre 3	33.4	32.9	33.2	33.3	33.2	34.1	32.9
	Quarter 4 - Trimestre 4	33.7	33.7	33.6	34.3	33.9	33.3	33.9
	Annual - Annuel	32.3	32.3	32.6	32.4	32.5	32.7	31.5
2006												
	Quarter 1 - Trimestre 1	34.1	33.6	33.7	33.7	33.7	34.5	34.8
	Quarter 2 - Trimestre 2	36.0	33.4	35.4	34.5	34.9	35.5	38.1
	Quarter 3 - Trimestre 3	37.5	33.9	35.1	36.1	35.3	41.3	34.6
	Quarter 4 - Trimestre 4	35.2	33.0	34.6	38.3	35.5	36.9	33.8
	Annual - Annuel	36.0	33.5	34.8	35.5	34.9	38.0	35.7
2007												
	Quarter 1 - Trimestre 1	34.8	33.7	35.3	36.2	35.3
	Quarter 2 - Trimestre 2	37.4	33.7	36.6	37.0	36.4
	Quarter 3 - Trimestre 3	37.7	35.9	37.2	38.1	37.2
	Quarter 4 - Trimestre 4	36.3	35.1	35.6	37.1	36.0
	Annual - Annuel	36.8	34.7	36.2	37.1	36.3
2008												
	Quarter 1 - Trimestre 1	34.6	33.6	34.1	35.7	34.4	34.8	35.0
	Quarter 2 - Trimestre 2	35.3	33.9	34.6	35.2	34.7	36.6	34.9

Table 12
Quarterly and Annual Estimates of Average Weekly Hours by Enterprise Size of Employment, for Hourly Paid Employees, for Selected Industries, Canada, Provinces and Territories.

(Continued - suite)

Tableau 12
Estimations trimestrielles et annuelles des heures hebdomadaires moyennes par taille d'entreprise selon l'emploi, pour les salariés rémunérés à l'heure, pour une sélection d'industries, Canada, provinces et territoires.

NAICS 2007	Industry	Size - Taille										
		All Sizes - Toutes les tailles	0-4	5-19	20-49	50-99	100-299	300-499	500 +	0-49	50-299	300 +
SCIAN 2007	Industrie											
PRINCE EDWARD ISLAND - ÎLE-DU-PRINCE-ÉDOUARD												
44-45 Retail trade - Commerce de détail												
	2004											
	Quarter 1 - Trimestre 1	27.3	27.0	26.9	27.9	27.2	28.5	26.9
	Quarter 2 - Trimestre 2	27.7	27.0	27.3	28.2	27.6	29.1	27.5
	Quarter 3 - Trimestre 3	27.8	26.3	27.1	27.9	27.2	30.0	27.6
	Quarter 4 - Trimestre 4	26.8	26.7	27.0	28.1	27.3	27.2	26.1
	Annual - Annuel	27.4	26.7	27.1	28.0	27.3	28.6	27.0
	2005											
	Quarter 1 - Trimestre 1	26.7	27.2	26.5	28.5	27.3	25.7	26.5
	Quarter 2 - Trimestre 2	27.1	26.9	27.0	28.0	27.3	26.7	27.0
	Quarter 3 - Trimestre 3	27.4	26.7	27.1	27.7	27.3	26.3	28.0
	Quarter 4 - Trimestre 4	27.3	26.5	27.1	27.2	27.1	26.7	27.7
	Annual - Annuel	27.1	26.8	26.9	27.8	27.2	26.4	27.3
	2006											
	Quarter 1 - Trimestre 1	26.7	26.3	26.3	27.0	26.5	26.1	27.0
	Quarter 2 - Trimestre 2	27.2	27.0	26.8	27.6	27.1	26.2	27.7
	Quarter 3 - Trimestre 3	26.8	27.3	26.7	27.3	27.1	24.9	27.3
	Quarter 4 - Trimestre 4	26.7	26.2	26.9	28.1	27.2	24.5	27.1
	Annual - Annuel	26.9	26.7	26.7	27.5	27.0	25.4	27.3
	2007											
	Quarter 1 - Trimestre 1	26.3	26.0	26.0	27.2	26.5	24.3	26.8
	Quarter 2 - Trimestre 2	27.1	26.9	27.0	28.0	27.4	25.0	27.8
	Quarter 3 - Trimestre 3	27.8	27.6	27.9	28.4	28.0	26.6	28.0
	Quarter 4 - Trimestre 4	26.4	26.8	27.2	27.4	27.2	24.1	26.5
	Annual - Annuel	26.9	26.9	27.1	27.8	27.3	25.1	27.3
	2008											
	Quarter 1 - Trimestre 1	25.7	26.3	26.8	26.8	23.2	22.6	26.7	23.0	25.7
	Quarter 2 - Trimestre 2	26.8	26.8	27.1	27.4	23.8	23.7	27.2	23.8	27.6
72	Accommodation & food services - Hébergement et services de restauration											
	2004											
	Quarter 1 - Trimestre 1	21.8	23.6	21.1	21.6	21.6	21.9	22.0
	Quarter 2 - Trimestre 2	22.6	24.4	22.4	21.9	22.4	23.1	22.4
	Quarter 3 - Trimestre 3	23.5	24.8	24.0	23.7	23.9	23.4	22.9
	Quarter 4 - Trimestre 4	21.3	25.2	21.0	21.2	21.5	21.1	21.2
	Annual - Annuel	22.4	24.6	22.5	22.3	22.6	22.5	22.1
	2005											
	Quarter 1 - Trimestre 1	20.9	22.5	20.9	20.7	20.9
	Quarter 2 - Trimestre 2	21.5	22.9	21.7	21.0	21.5
	Quarter 3 - Trimestre 3	23.1	24.3	22.9	22.7	23.0
	Quarter 4 - Trimestre 4	20.9	21.6	20.7	20.3	20.6
	Annual - Annuel	21.7	23.0	21.8	21.5	21.8
	2006											
	Quarter 1 - Trimestre 1	21.6	21.7	21.1	20.8	21.0	21.5	22.6
	Quarter 2 - Trimestre 2	21.7	23.2	21.3	21.0	21.3	21.1	23.1
	Quarter 3 - Trimestre 3	23.3	25.3	23.5	23.6	23.7	22.9	23.3
	Quarter 4 - Trimestre 4	22.7	23.3	22.0	21.9	22.1	22.1	24.8
	Annual - Annuel	22.4	23.5	22.2	22.1	22.3	21.9	23.4
	2007											
	Quarter 1 - Trimestre 1	21.3	22.7	20.9	20.9	20.8	21.0	20.5	23.2
	Quarter 2 - Trimestre 2	21.7	23.9	21.6	21.5	20.9	21.8	20.8	23.1
	Quarter 3 - Trimestre 3	22.0	23.5	22.4	22.1	21.1	22.3	21.3	22.4
	Quarter 4 - Trimestre 4	21.0	22.3	20.7	21.0	19.8	21.0	20.3	21.9
	Annual - Annuel	21.6	23.2	21.6	21.5	20.7	21.7	20.7	22.6
	2008											
	Quarter 1 - Trimestre 1	20.7	21.4	20.6	20.2	20.5	19.5	22.5
	Quarter 2 - Trimestre 2	21.2	22.1	21.6	21.2	21.4	20.8	21.4
11-91N	Industrial aggregate (excluding unclassified) - Ensemble des industries sauf les entreprises non classifiées											
	2004											
	Quarter 1 - Trimestre 1	30.9	29.9	28.8	28.9	29.2	32.4	30.9	33.1	29.0	30.9	32.8
	Quarter 2 - Trimestre 2	32.2	30.0	28.8	29.1	29.3	33.4	31.3	36.2	29.2	31.5	35.4
	Quarter 3 - Trimestre 3	31.7	30.6	29.4	29.0	30.9	32.3	29.9	34.5	29.5	31.7	33.8
	Quarter 4 - Trimestre 4	30.5	30.5	29.0	29.0	30.0	31.4	30.0	31.7	29.3	30.8	31.5
	Annual - Annuel	31.4	30.3	29.0	29.0	29.9	32.3	30.5	34.0	29.3	31.3	33.5
	2005											
	Quarter 1 - Trimestre 1	29.7	28.9	27.8	28.5	28.6	30.6	35.0	30.3	28.3	29.6	31.0
	Quarter 2 - Trimestre 2	29.7	29.4	28.3	28.3	29.7	31.5	29.6	30.5	28.5	30.7	30.3
	Quarter 3 - Trimestre 3	30.8	30.1	28.9	28.9	29.4	32.9	31.4	32.4	29.1	31.3	32.2
	Quarter 4 - Trimestre 4	30.5	29.5	28.6	28.5	29.1	31.5	33.2	32.1	28.8	30.3	32.2
	Annual - Annuel	30.2	29.5	28.4	28.6	29.2	31.7	32.1	31.3	28.7	30.6	31.5

Table 12
Quarterly and Annual Estimates of Average Weekly
Hours by Enterprise Size of Employment, for Hourly
Paid Employees, for Selected Industries, Canada,
Provinces and Territories.

(Continued - suite)

Tableau 12
Estimations trimestrielles et annuelles des heures hebdomadaires
moyennes par taille d'entreprise selon l'emploi, pour les salariés
rémunérés à l'heure, pour une sélection d'industries, Canada,
provinces et territoires.

NAICS 2007	Industry	Size - Taille										
		All Sizes - Toutes les tailles	0-4	5-19	20-49	50-99	100-299	300-499	500 +	0-49	50-299	300 +
SCIAN 2007	Industrie											
PRINCE EDWARD ISLAND - ÎLE-DU-PRINCE-ÉDOUARD												
11-91N Industrial aggregate (excluding unclassified) - Ensemble des industries sauf les entreprises non classifiées												
	2006											
	Quarter 1 - Trimestre 1	29.8	29.2	28.1	28.8	27.7	30.1	31.6	31.6	28.6	29.1	31.6
	Quarter 2 - Trimestre 2	30.5	30.0	28.6	28.8	28.6	32.9	33.0	31.6	28.9	31.1	31.8
	Quarter 3 - Trimestre 3	30.7	30.9	29.3	29.2	29.2	32.8	29.2	32.0	29.5	31.4	31.6
	Quarter 4 - Trimestre 4	30.0	29.6	28.8	29.5	27.6	30.7	33.1	30.7	29.2	29.6	31.0
	Annual - Annuel	30.3	30.0	28.7	29.1	28.3	31.7	31.6	31.5	29.1	30.4	31.5
	2007											
	Quarter 1 - Trimestre 1	29.6	28.9	27.8	29.2	26.5	30.9	32.7	30.7	28.5	29.0	30.9
	Quarter 2 - Trimestre 2	30.0	29.7	28.6	29.4	27.1	30.6	34.0	31.2	29.1	29.2	31.5
	Quarter 3 - Trimestre 3	29.9	30.0	28.8	28.8	27.5	31.2	31.0	30.9	29.0	29.8	30.9
	Quarter 4 - Trimestre 4	29.5	29.8	28.7	29.4	26.1	30.2	33.9	29.9	29.2	28.5	30.4
	Annual - Annuel	29.8	29.6	28.5	29.2	26.8	30.8	32.9	30.7	29.0	29.2	30.9
	2008											
	Quarter 1 - Trimestre 1	29.0	29.2	28.1	28.6	25.8	27.4	34.5	30.2	28.5	26.8	30.7
	Quarter 2 - Trimestre 2	29.8	29.5	28.6	28.9	27.6	30.2	34.6	30.7	28.9	29.1	31.2
NOVA SCOTIA - NOUVELLE-ÉCOSSE												
23 Construction - Construction												
	2004											
	Quarter 1 - Trimestre 1	34.8	34.0	34.4	35.1	36.1	32.9	34.5	35.3	37.5
	Quarter 2 - Trimestre 2	35.8	34.6	35.1	36.5	37.3	37.1	35.3	37.2	39.6
	Quarter 3 - Trimestre 3	36.6	35.1	35.8	37.2	37.1	39.2	35.9	37.8	41.1
	Quarter 4 - Trimestre 4	36.1	34.6	35.4	37.1	37.1	36.3	35.6	36.8	40.2
	Annual - Annuel	35.9	34.6	35.2	36.6	37.0	37.1	35.4	37.0	39.7
	2005											
	Quarter 1 - Trimestre 1	34.3	32.5	34.0	35.3	34.1	33.6	33.8	33.9	39.9
	Quarter 2 - Trimestre 2	34.4	33.1	34.1	35.2	34.9	34.0	34.1	34.6	37.8
	Quarter 3 - Trimestre 3	35.2	34.4	35.1	35.8	35.2	35.1	35.1	35.1	37.5
	Quarter 4 - Trimestre 4	34.8	33.8	34.6	35.2	35.5	34.6	34.5	35.2	36.7
	Annual - Annuel	34.7	33.5	34.5	35.4	35.0	34.4	34.4	34.8	37.8
	2006											
	Quarter 1 - Trimestre 1	34.7	33.5	34.4	35.2	35.4	33.7	34.3	34.8	37.5
	Quarter 2 - Trimestre 2	34.7	33.7	34.6	35.3	35.1	35.0	34.5	35.1	36.4
	Quarter 3 - Trimestre 3	35.8	35.1	35.8	36.3	36.2	36.3	35.7	36.3	36.0
	Quarter 4 - Trimestre 4	34.3	33.1	34.1	35.5	34.3	34.8	34.1	34.5	35.1
	Annual - Annuel	34.9	33.9	34.8	35.6	35.3	35.1	34.7	35.2	36.1
	2007											
	Quarter 1 - Trimestre 1	33.3	31.7	32.8	34.2	34.1	34.4	32.8	34.2	35.9
	Quarter 2 - Trimestre 2	33.7	33.0	33.7	35.0	34.0	33.1	33.8	33.6	33.4
	Quarter 3 - Trimestre 3	34.0	33.6	34.6	35.7	34.1	33.6	34.6	33.9	30.5
	Quarter 4 - Trimestre 4	34.2	33.7	34.6	35.4	35.2	33.7	34.5	34.5	31.5
	Annual - Annuel	33.8	33.0	34.0	35.1	34.4	33.6	34.0	34.0	32.6
	2008											
	Quarter 1 - Trimestre 1	33.6	32.5	33.4	34.1	35.0	34.3	33.3	34.8	34.1
	Quarter 2 - Trimestre 2	33.7	32.5	33.4	33.8	35.5	34.6	33.2	35.1	34.4
31-33 Manufacturing - Fabrication												
	2004											
	Quarter 1 - Trimestre 1	37.8	36.6	36.4	36.6	37.1	37.6	36.7	38.7	36.5	37.4	38.4
	Quarter 2 - Trimestre 2	38.5	37.2	36.8	37.1	38.1	38.5	37.9	39.3	37.0	38.4	39.1
	Quarter 3 - Trimestre 3	37.6	35.5	36.3	36.6	36.5	37.6	37.3	38.5	36.3	37.1	38.3
	Quarter 4 - Trimestre 4	37.7	36.5	35.7	36.5	36.9	37.8	35.2	39.0	36.2	37.5	38.4
	Annual - Annuel	37.9	36.5	36.3	36.7	37.1	37.9	36.8	38.9	36.5	37.6	38.5
	2005											
	Quarter 1 - Trimestre 1	37.5	34.6	35.0	35.8	36.4	37.2	37.1	39.0	35.3	36.9	38.7
	Quarter 2 - Trimestre 2	37.4	35.1	35.6	35.8	36.3	37.7	35.2	38.8	35.6	37.2	38.2
	Quarter 3 - Trimestre 3	37.9	35.8	36.2	36.2	36.3	37.7	36.9	39.5	36.2	37.2	39.0
	Quarter 4 - Trimestre 4	37.8	36.0	36.0	36.1	37.0	37.7	35.8	39.2	36.1	37.5	38.7
	Annual - Annuel	37.7	35.4	35.7	36.0	36.5	37.6	36.2	39.1	35.8	37.2	38.6
	2006											
	Quarter 1 - Trimestre 1	37.5	34.9	35.2	35.8	36.0	37.8	35.9	39.0	35.4	37.2	38.4
	Quarter 2 - Trimestre 2	37.4	35.5	35.8	36.1	37.0	38.2	35.7	38.5	35.9	37.8	37.9
	Quarter 3 - Trimestre 3	37.6	36.0	36.1	36.5	36.2	38.4	36.3	38.6	36.3	37.6	38.1
	Quarter 4 - Trimestre 4	37.9	36.3	36.3	36.7	37.0	38.1	37.9	38.7	36.5	37.7	38.5
	Annual - Annuel	37.6	35.7	35.8	36.3	36.6	38.1	36.5	38.7	36.0	37.6	38.2
	2007											
	Quarter 1 - Trimestre 1	37.8	36.4	36.4	36.8	37.4	38.7	36.8	38.7	36.6	38.3	38.2
	Quarter 2 - Trimestre 2	37.8	35.8	36.7	36.4	37.6	38.4	36.9	38.8	36.4	38.2	38.2
	Quarter 3 - Trimestre 3	37.3	35.4	36.2	36.4	37.2	37.7	36.7	37.9	36.2	37.5	37.6
	Quarter 4 - Trimestre 4	37.2	36.1	35.9	36.1	36.6	37.6	35.8	38.3	36.1	37.2	37.7

Table 12
Quarterly and Annual Estimates of Average Weekly
Hours by Enterprise Size of Employment, for Hourly
Paid Employees, for Selected Industries, Canada,
Provinces and Territories.

(Continued - suite)

Tableau 12
Estimations trimestrielles et annuelles des heures hebdomadaires
moyennes par taille d'entreprise selon l'emploi, pour les salariés
rémunérés à l'heure, pour une sélection d'industries, Canada,
provinces et territoires.

NAICS 2007	Industry	Size - Taille										
		All Sizes - Toutes les tailles	0-4	5-19	20-49	50-99	100-299	300-499	500 +	0-49	50-299	300 +
SCIAN 2007	Industrie											
NOVA SCOTIA - NOUVELLE-ÉCOSSE												
31-33 Manufacturing - Fabrication												
	2007											
	Annual - Annuel	37.5	35.9	36.3	36.4	37.2	38.1	36.6	38.4	36.3	37.8	37.9
	2008											
	Quarter 1 - Trimestre 1	37.2	35.1	35.2	35.4	36.3	36.9	36.1	38.8	35.3	36.6	38.2
	Quarter 2 - Trimestre 2	37.1	35.6	35.8	36.7	35.9	36.5	35.9	38.6	36.2	36.2	37.9
41 Wholesale Trade - Commerce de gros												
	2004											
	Quarter 1 - Trimestre 1	35.4	34.0	35.4	36.1	35.4	36.5	36.6	35.1	35.3	35.9	35.2
	Quarter 2 - Trimestre 2	34.9	33.3	34.9	37.6	34.7	37.2	35.1	33.4	35.4	36.2	33.5
	Quarter 3 - Trimestre 3	33.6	32.7	33.6	34.4	33.0	34.9	36.0	32.6	33.7	34.3	33.0
	Quarter 4 - Trimestre 4	33.2	33.1	33.3	35.5	32.4	32.9	34.5	32.5	33.9	32.7	32.8
	Annual - Annuel	34.2	33.2	34.2	35.9	33.8	35.4	35.4	33.3	34.5	34.8	33.6
	2005											
	Quarter 1 - Trimestre 1	31.6	32.1	32.0	33.2	32.7	31.7	32.6	30.3	32.4	32.2	30.7
	Quarter 2 - Trimestre 2	32.0	32.6	32.3	34.6	33.1	32.6	31.7	30.5	33.1	32.8	30.7
	Quarter 3 - Trimestre 3	32.7	32.2	32.2	34.3	32.9	33.9	32.3	32.1	32.8	33.5	32.2
	Quarter 4 - Trimestre 4	32.5	32.8	32.3	33.7	32.6	34.2	32.0	31.5	32.8	33.6	31.6
	Annual - Annuel	32.2	32.4	32.2	34.0	32.8	33.3	32.1	31.1	32.8	33.1	31.3
	2006											
	Quarter 1 - Trimestre 1	32.7	32.4	32.5	33.2	33.3	33.0	32.8	32.4	32.7	33.1	32.5
	Quarter 2 - Trimestre 2	32.8	32.8	32.6	33.4	33.5	34.5	30.8	32.2	32.9	34.2	32.0
	Quarter 3 - Trimestre 3	32.1	32.6	31.4	32.6	32.6	35.0	31.1	31.2	32.0	34.3	31.2
	Quarter 4 - Trimestre 4	31.9	33.4	32.5	33.3	32.3	33.7	31.8	30.5	32.9	33.2	30.6
	Annual - Annuel	32.4	32.8	32.3	33.1	33.0	34.2	31.7	31.6	32.6	33.8	31.6
	2007											
	Quarter 1 - Trimestre 1	32.8	33.7	33.3	34.0	34.6	35.5	32.2	31.3	33.6	35.2	31.5
	Quarter 2 - Trimestre 2	33.6	33.5	33.4	35.3	35.2	35.3	32.7	32.3	34.0	35.3	32.4
	Quarter 3 - Trimestre 3	34.9	35.2	35.1	34.8	36.3	36.5	34.7	34.1	35.0	36.4	34.1
	Quarter 4 - Trimestre 4	33.9	34.0	33.9	34.1	35.3	35.5	33.4	33.1	34.0	35.4	33.1
	Annual - Annuel	33.9	34.1	33.9	34.6	35.4	35.8	33.2	32.8	34.2	35.6	32.8
	2008											
	Quarter 1 - Trimestre 1	32.8	33.1	33.0	33.5	33.8	34.5	33.1	31.9	33.2	34.3	32.0
	Quarter 2 - Trimestre 2	33.5	34.3	33.5	35.0	34.7	34.8	33.1	32.2	34.1	34.8	32.3
44-45 Retail trade - Commerce de détail												
	2004											
	Quarter 1 - Trimestre 1	26.1	26.4	27.1	27.3	28.9	28.2	28.7	24.4	27.0	28.6	24.5
	Quarter 2 - Trimestre 2	26.3	26.9	27.3	28.4	29.1	28.7	30.9	24.3	27.6	28.9	24.5
	Quarter 3 - Trimestre 3	26.3	26.7	27.2	28.7	30.1	28.9	29.2	24.1	27.6	29.6	24.2
	Quarter 4 - Trimestre 4	25.3	26.7	27.1	28.7	27.7	27.6	29.3	22.9	27.6	27.7	23.1
	Annual - Annuel	26.0	26.7	27.2	28.3	28.9	28.3	29.5	23.9	27.5	28.7	24.0
	2005											
	Quarter 1 - Trimestre 1	24.7	26.0	26.5	27.8	26.7	27.2	27.9	22.6	26.8	26.9	22.7
	Quarter 2 - Trimestre 2	25.0	26.5	26.8	28.5	27.3	27.8	27.9	22.6	27.3	27.5	22.7
	Quarter 3 - Trimestre 3	25.3	26.4	26.9	28.4	28.2	27.9	26.7	22.8	27.3	28.1	23.0
	Quarter 4 - Trimestre 4	26.0	26.8	27.2	28.6	28.0	27.2	27.9	24.2	27.6	27.7	24.3
	Annual - Annuel	25.2	26.4	26.8	28.3	27.6	27.5	27.5	23.0	27.3	27.6	23.2
	2006											
	Quarter 1 - Trimestre 1	25.8	25.9	26.7	28.1	27.2	27.0	26.4	24.5	27.0	27.2	24.6
	Quarter 2 - Trimestre 2	26.6	26.9	27.2	28.4	28.3	27.3	26.1	25.6	27.6	27.9	25.6
	Quarter 3 - Trimestre 3	26.3	26.9	27.1	28.1	28.0	27.9	26.1	25.0	27.4	27.9	25.0
	Quarter 4 - Trimestre 4	26.0	26.6	27.2	28.4	27.6	26.9	26.4	24.6	27.5	27.3	24.6
	Annual - Annuel	26.2	26.6	27.1	28.3	27.8	27.3	26.3	24.9	27.4	27.6	25.0
	2007											
	Quarter 1 - Trimestre 1	25.3	25.9	26.0	27.4	26.3	26.2	26.3	24.1	26.5	26.2	24.2
	Quarter 2 - Trimestre 2	26.1	26.6	26.8	28.0	27.0	27.1	26.8	25.1	27.2	27.0	25.2
	Quarter 3 - Trimestre 3	26.6	27.0	27.5	28.3	27.4	27.8	26.5	25.6	27.7	27.6	25.6
	Quarter 4 - Trimestre 4	25.7	26.3	26.7	27.7	26.2	27.1	26.2	24.5	27.0	26.6	24.6
	Annual - Annuel	25.9	26.5	26.8	27.9	26.7	27.1	26.5	24.8	27.1	26.9	24.9
	2008											
	Quarter 1 - Trimestre 1	25.0	25.6	26.1	27.1	25.7	26.5	26.2	23.7	26.4	26.1	23.8
	Quarter 2 - Trimestre 2	26.3	26.6	26.9	27.7	26.6	27.9	26.8	25.4	27.1	27.1	25.5
48-49 Transportation & warehousing - Transport et entreposage												
	2004											
	Quarter 1 - Trimestre 1	35.7	33.5	32.1	33.2	34.9	35.8	32.8	35.3	38.0
	Quarter 2 - Trimestre 2	35.3	33.2	31.6	32.6	32.1	34.7	32.3	33.5	38.1
	Quarter 3 - Trimestre 3	36.5	34.2	32.7	34.7	35.9	34.3	33.7	35.0	39.2
	Quarter 4 - Trimestre 4	36.9	35.5	33.6	34.3	35.0	35.8	34.3	35.4	39.2
	Annual - Annuel	36.1	34.2	32.5	33.7	34.5	35.1	33.3	34.8	38.7

Table 12
Quarterly and Annual Estimates of Average Weekly Hours by Enterprise Size of Employment, for Hourly Paid Employees, for Selected Industries, Canada, Provinces and Territories.

(Continued - suite)

Tableau 12
Estimations trimestrielles et annuelles des heures hebdomadaires moyennes par taille d'entreprise selon l'emploi, pour les salariés rémunérés à l'heure, pour une sélection d'industries, Canada, provinces et territoires.

NAICS 2007	Industry	Size - Taille										
		All Sizes - Toutes les tailles	0-4	5-19	20-49	50-99	100-299	300-499	500 +	0-49	50-299	300 +
SCIAN 2007	Industrie											
NOVA SCOTIA - NOUVELLE-ÉCOSSE												
48-49 Transportation & warehousing - Transport et entreposage												
	2005											
	Quarter 1 - Trimestre 1	35.9	35.2	33.8	33.9	34.8	36.7	35.4	37.1	34.2	35.9	37.0
	Quarter 2 - Trimestre 2	35.7	35.0	33.4	34.0	35.3	37.1	35.8	36.6	34.0	36.3	36.5
	Quarter 3 - Trimestre 3	35.8	34.7	33.3	36.1	40.4	34.3	36.0	36.0	34.6	37.1	36.0
	Quarter 4 - Trimestre 4	36.2	34.2	32.4	35.1	38.4	35.6	36.1	37.4	33.7	37.1	37.2
	Annual - Annuel	35.9	34.8	33.2	34.8	37.3	35.9	35.9	36.8	34.1	36.6	36.7
	2006											
	Quarter 1 - Trimestre 1	36.0	34.1	32.3	35.4	37.7	36.7	35.3	36.9	33.8	37.2	36.8
	Quarter 2 - Trimestre 2	36.2	35.0	33.4	35.6	35.9	38.4	34.4	37.1	34.5	37.2	36.8
	Quarter 3 - Trimestre 3	35.5	36.1	32.9	35.6	35.3	36.1	36.3	35.7	34.6	35.8	35.8
	Quarter 4 - Trimestre 4	34.5	34.6	32.1	34.9	35.0	35.7	35.1	34.6	33.7	35.5	34.6
	Annual - Annuel	35.5	35.0	32.7	35.4	36.0	36.6	35.4	36.0	34.2	36.4	35.9
	2007											
	Quarter 1 - Trimestre 1	33.3	33.6	31.3	33.2	33.8	33.6	34.8	33.4	32.5	33.7	33.5
	Quarter 2 - Trimestre 2	33.1	33.2	31.4	32.1	33.8	33.4	32.1	33.6	32.1	33.6	33.5
	Quarter 3 - Trimestre 3	32.6	33.7	31.9	31.7	34.1	31.5	31.5	33.0	32.3	32.6	32.8
	Quarter 4 - Trimestre 4	32.9	34.2	31.7	31.7	33.6	33.7	25.8	33.4	32.3	33.7	32.8
	Annual - Annuel	33.0	33.7	31.5	32.2	33.8	32.9	31.6	33.4	32.3	33.3	33.2
	2008											
	Quarter 1 - Trimestre 1	33.3	33.9	31.9	31.6	34.5	32.6	29.8	34.1	32.3	33.6	33.7
	Quarter 2 - Trimestre 2	33.8	33.8	32.5	32.3	33.9	33.5	29.9	34.9	32.8	33.7	34.4
51	Information & cultural industries - Industrie de l'information et industrie culturelle											
	2004											
	Quarter 1 - Trimestre 1	32.4	28.3	30.7	28.8	30.8	32.0	29.4	31.5	32.9
	Quarter 2 - Trimestre 2	33.7	27.8	31.1	28.8	27.5	34.2	29.6	32.1	34.6
	Quarter 3 - Trimestre 3	34.8	28.4	30.8	30.4	30.3	33.5	30.2	32.5	35.7
	Quarter 4 - Trimestre 4	36.2	29.1	33.4	31.0	29.6	34.0	31.6	32.6	37.1
	Annual - Annuel	34.3	28.4	31.5	29.7	29.6	33.5	30.2	32.2	35.1
	2005											
	Quarter 1 - Trimestre 1	35.8	32.5	32.3	34.1	33.0	32.0	36.4
	Quarter 2 - Trimestre 2	35.8	32.8	33.1	35.4	34.1	33.4	36.1
	Quarter 3 - Trimestre 3	37.1	32.4	32.7	35.4	33.7	32.6	37.8
	Quarter 4 - Trimestre 4	37.2	32.3	32.7	33.5	33.0	32.3	38.0
	Annual - Annuel	36.6	32.5	32.7	34.6	33.4	32.6	37.2
	2006											
	Quarter 1 - Trimestre 1	35.6	31.0	32.7	33.2	28.3	32.0	32.6	31.0	36.3
	Quarter 2 - Trimestre 2	36.8	32.5	33.8	34.6	29.0	33.1	33.9	31.6	37.6
	Quarter 3 - Trimestre 3	36.8	31.9	34.2	35.7	30.3	37.8	34.5	35.4	37.2
	Quarter 4 - Trimestre 4	37.2	31.7	36.1	37.5	32.5	35.1	35.9	34.1	37.6
	Annual - Annuel	36.6	31.8	34.2	35.2	30.2	34.8	34.2	33.2	37.2
	2007											
	Quarter 1 - Trimestre 1	39.6	32.6	38.3	39.5	34.3	40.4	37.9	37.9	39.8
	Quarter 2 - Trimestre 2	37.2	31.9	39.6	38.2	32.0	40.9	37.9	37.3	37.1
	Quarter 3 - Trimestre 3	35.7	32.5	40.1	33.6	32.5	38.8	36.6	36.3	35.6
	Quarter 4 - Trimestre 4	35.3	34.0	39.1	35.3	32.0	40.7	36.9	36.9	35.1
	Annual - Annuel	37.0	32.7	39.3	36.9	32.7	40.2	37.4	37.1	36.9
	2008											
	Quarter 1 - Trimestre 1	33.7	35.7	35.7	32.8	32.3	42.1	34.7	36.6	33.3
	Quarter 2 - Trimestre 2	33.3	34.0	36.2	33.3	34.6	45.4	34.7	38.6	32.6
54	Professional, scientific & technical services - Services professionnels, scientifiques et techniques											
	2004											
	Quarter 1 - Trimestre 1	32.5	32.0	32.5	32.7	32.3	32.8	35.9	32.3	32.4	32.7	32.9
	Quarter 2 - Trimestre 2	31.3	30.5	30.8	31.3	30.3	32.3	32.6	32.3	30.8	31.7	32.4
	Quarter 3 - Trimestre 3	31.1	30.3	31.0	31.5	32.1	31.9	31.8	30.5	30.9	32.0	30.8
	Quarter 4 - Trimestre 4	31.7	30.3	32.3	32.9	31.8	32.2	29.8	31.0	31.8	32.0	30.8
	Annual - Annuel	31.7	30.8	31.7	32.1	31.7	32.3	32.6	31.5	31.5	32.1	31.7
	2005											
	Quarter 1 - Trimestre 1	30.2	29.4	30.2	30.0	30.5	32.4	29.9	31.6	30.0
	Quarter 2 - Trimestre 2	31.0	31.1	31.5	31.4	30.8	32.6	31.4	31.9	29.6
	Quarter 3 - Trimestre 3	31.9	31.5	32.7	32.9	31.7	33.9	32.4	32.8	30.4
	Quarter 4 - Trimestre 4	32.8	32.6	33.5	33.6	32.1	35.1	33.3	33.6	31.6
	Annual - Annuel	31.5	31.2	32.0	32.0	31.4	33.4	31.8	32.5	30.4
	2006											
	Quarter 1 - Trimestre 1	32.1	32.2	32.9	33.2	32.9	32.4	32.8	32.6	30.4
	Quarter 2 - Trimestre 2	32.7	32.7	33.3	33.8	32.9	33.4	33.3	33.2	31.2
	Quarter 3 - Trimestre 3	32.8	32.8	33.4	33.6	34.0	33.2	33.3	33.5	31.5
	Quarter 4 - Trimestre 4	32.2	32.3	33.0	33.0	32.8	32.7	32.8	32.8	30.8
	Annual - Annuel	32.5	32.5	33.2	33.4	33.2	32.9	33.1	33.0	31.0

Table 12
Quarterly and Annual Estimates of Average Weekly
Hours by Enterprise Size of Employment, for Hourly
Paid Employees, for Selected Industries, Canada,
Provinces and Territories.

(Continued - suite)

Tableau 12
Estimations trimestrielles et annuelles des heures hebdomadaires
moyennes par taille d'entreprise selon l'emploi, pour les salariés
rémunérés à l'heure, pour une sélection d'industries, Canada,
provinces et territoires.

NAICS 2007	Industry	Size - Taille										
		All Sizes - Toutes les tailles	0-4	5-19	20-49	50-99	100-299	300-499	500 +	0-49	50-299	300 +
SCIAN 2007	Industrie											
NOVA SCOTIA - NOUVELLE-ÉCOSSE												
54	Professional, scientific & technical services - Services professionnels, scientifiques et techniques											
	2007											
	Quarter 1 - Trimestre 1	31.3	31.5	31.9	32.3	30.8	31.4	31.9	31.1	30.5
	Quarter 2 - Trimestre 2	30.9	30.8	31.2	31.9	29.8	31.8	31.3	31.0	30.1
	Quarter 3 - Trimestre 3	30.4	29.8	30.1	31.3	29.5	30.6	30.3	30.2	30.6
	Quarter 4 - Trimestre 4	30.3	29.9	30.1	31.3	29.1	29.7	30.3	29.4	31.0
	Annual - Annuel	30.7	30.5	30.8	31.7	29.8	30.8	30.9	30.4	30.5
	2008											
	Quarter 1 - Trimestre 1	30.8	30.7	30.6	31.8	30.4	29.9	34.0	31.2	30.9	30.1	31.6
	Quarter 2 - Trimestre 2	30.7	30.2	30.4	31.8	30.4	29.3	35.4	31.2	30.7	29.7	32.1
56	Admin. & support, waste managemt. & remediation services - Services admin., soutien, gestion des déchets, assainissem.											
	2004											
	Quarter 1 - Trimestre 1	28.3	29.1	27.3	28.5	28.3	28.0	30.0	28.3	28.1	28.1	28.6
	Quarter 2 - Trimestre 2	28.6	29.2	27.7	28.5	28.7	28.3	30.7	28.5	28.3	28.4	28.8
	Quarter 3 - Trimestre 3	28.7	28.6	28.6	28.8	29.3	28.7	30.8	28.3	28.7	28.9	28.6
	Quarter 4 - Trimestre 4	27.8	29.2	28.3	27.8	27.9	27.7	31.7	27.2	28.3	27.8	27.6
	Annual - Annuel	28.4	29.0	28.0	28.4	28.6	28.2	30.6	28.1	28.4	28.3	28.4
	2005											
	Quarter 1 - Trimestre 1	27.4	28.1	27.8	27.6	26.7	27.1	29.2	27.3	27.8	27.0	27.4
	Quarter 2 - Trimestre 2	28.0	29.1	28.1	27.9	27.6	28.0	32.3	27.7	28.2	27.9	27.9
	Quarter 3 - Trimestre 3	29.5	29.8	30.0	29.9	29.3	29.4	30.9	29.2	29.9	29.4	29.3
	Quarter 4 - Trimestre 4	29.5	29.9	30.3	30.7	28.6	29.1	31.2	29.2	30.3	28.9	29.4
	Annual - Annuel	28.7	29.3	29.1	29.1	28.2	28.5	30.9	28.4	29.1	28.4	28.5
	2006											
	Quarter 1 - Trimestre 1	28.8	28.6	29.2	29.0	28.2	29.1	30.9	28.4	29.0	28.8	28.7
	Quarter 2 - Trimestre 2	30.0	29.6	29.6	29.5	29.7	30.0	32.4	30.0	29.6	29.9	30.3
	Quarter 3 - Trimestre 3	29.5	30.2	31.0	30.8	28.8	29.2	31.2	28.4	30.8	29.1	28.8
	Quarter 4 - Trimestre 4	28.1	29.6	30.2	29.8	27.4	27.6	29.5	26.9	29.9	27.5	27.2
	Annual - Annuel	29.1	29.5	30.1	29.9	28.6	29.0	31.0	28.4	29.9	28.9	28.7
	2007											
	Quarter 1 - Trimestre 1	27.8	28.3	29.0	28.9	27.5	27.1	27.9	27.5	28.8	27.2	27.6
	Quarter 2 - Trimestre 2	28.5	30.1	30.5	30.3	28.7	28.0	27.3	27.3	30.4	28.2	27.3
	Quarter 3 - Trimestre 3	27.6	28.8	29.7	28.9	27.0	27.2	26.3	26.7	29.2	27.1	26.6
	Quarter 4 - Trimestre 4	26.6	27.5	28.4	28.1	26.4	26.2	26.3	25.8	28.1	26.3	25.9
	Annual - Annuel	27.6	28.6	29.4	29.1	27.3	27.1	27.0	26.8	29.1	27.2	26.8
	2008											
	Quarter 1 - Trimestre 1	25.6	26.1	27.0	26.4	25.4	25.3	24.7	25.3	26.6	25.3	25.2
	Quarter 2 - Trimestre 2	27.1	28.4	29.2	29.5	26.8	26.5	26.3	26.0	29.1	26.6	26.0
62	Health care & social assistance - Soins de santé et assistance sociale											
	2004											
	Quarter 1 - Trimestre 1	29.5	34.6	31.2	29.1	27.6	27.1	28.1	29.7	31.7	27.2	29.6
	Quarter 2 - Trimestre 2	29.7	34.6	30.4	28.1	27.6	27.1	28.6	30.3	31.2	27.2	30.1
	Quarter 3 - Trimestre 3	29.8	36.0	31.1	29.0	27.6	27.4	27.8	30.3	32.2	27.4	30.0
	Quarter 4 - Trimestre 4	29.5	35.3	31.2	29.1	27.4	26.9	28.1	29.9	32.0	27.0	29.7
	Annual - Annuel	29.6	35.1	31.0	28.8	27.5	27.1	28.1	30.0	31.8	27.2	29.8
	2005											
	Quarter 1 - Trimestre 1	29.6	34.4	30.5	28.4	27.2	27.1	27.5	30.2	31.3	27.1	30.0
	Quarter 2 - Trimestre 2	29.4	33.6	29.4	27.5	26.0	26.3	26.3	30.6	30.3	26.2	30.2
	Quarter 3 - Trimestre 3	30.1	34.6	30.4	28.6	27.2	27.3	27.5	31.0	31.3	27.3	30.6
	Quarter 4 - Trimestre 4	29.9	34.5	30.5	28.6	26.9	26.7	27.4	30.8	31.2	26.8	30.5
	Annual - Annuel	29.7	34.3	30.2	28.3	26.8	26.8	27.2	30.7	31.0	26.8	30.3
	2006											
	Quarter 1 - Trimestre 1	29.9	34.6	30.4	28.6	26.7	26.3	26.5	31.1	31.2	26.4	30.7
	Quarter 2 - Trimestre 2	30.1	34.8	31.0	29.1	26.7	27.0	27.0	31.1	31.6	26.9	30.8
	Quarter 3 - Trimestre 3	29.5	33.1	29.6	28.1	26.5	26.8	26.2	30.6	30.3	26.7	30.2
	Quarter 4 - Trimestre 4	29.0	32.7	29.2	27.5	26.3	26.8	26.3	29.9	29.8	26.6	29.6
	Annual - Annuel	29.6	33.8	30.0	28.3	26.5	26.7	26.5	30.7	30.7	26.7	30.3
	2007											
	Quarter 1 - Trimestre 1	29.0	33.6	29.1	26.7	26.0	27.2	29.7	26.8	29.6
	Quarter 2 - Trimestre 2	28.8	31.5	28.5	26.7	25.9	27.0	28.8	26.7	29.6
	Quarter 3 - Trimestre 3	28.9	33.3	28.9	27.1	26.0	26.7	29.6	26.5	29.6
	Quarter 4 - Trimestre 4	28.7	32.3	28.7	26.8	25.8	27.1	29.2	26.8	29.3
	Annual - Annuel	28.9	32.7	28.8	26.8	25.9	27.0	29.3	26.7	29.5
	2008											
	Quarter 1 - Trimestre 1	28.7	32.8	28.0	26.0	24.7	26.8	26.1	30.0	28.8	26.2	29.6
	Quarter 2 - Trimestre 2	30.0	34.0	28.9	27.1	26.4	28.0	27.5	31.2	29.9	27.6	30.9

Table 12
Quarterly and Annual Estimates of Average Weekly Hours by Enterprise Size of Employment, for Hourly Paid Employees, for Selected Industries, Canada, Provinces and Territories.

(Continued - suite)

Tableau 12
Estimations trimestrielles et annuelles des heures hebdomadaires moyennes par taille d'entreprise selon l'emploi, pour les salariés rémunérés à l'heure, pour une sélection d'industries, Canada, provinces et territoires.

NAICS 2007	Industry	Size - Taille										
		All Sizes - Toutes les tailles	0-4	5-19	20-49	50-99	100-299	300-499	500 +	0-49	50-299	300 +
SCIAN 2007	Industrie											
NOVA SCOTIA - NOUVELLE-ÉCOSSE												
71	Arts, entertainment & recreation - Arts, spectacles et loisirs											
	2004											
	Quarter 1 - Trimestre 1	21.9	21.9	20.9	19.5	20.5	17.4	20.7	18.5	26.3
	Quarter 2 - Trimestre 2	23.6	22.7	22.8	22.7	21.8	20.4	22.8	20.9	27.6
	Quarter 3 - Trimestre 3	25.3	24.2	24.1	23.9	23.2	23.4	24.0	23.3	30.6
	Quarter 4 - Trimestre 4	23.4	23.0	22.4	21.5	22.2	18.7	22.2	20.0	28.3
	Annual - Annuel	23.7	23.0	22.8	22.3	22.0	20.1	22.7	20.8	28.1
	2005											
	Quarter 1 - Trimestre 1	22.4	22.0	21.5	20.9	20.5	17.7	21.5	18.6	27.7
	Quarter 2 - Trimestre 2	22.2	22.5	21.4	21.2	21.0	18.7	21.6	19.4	26.2
	Quarter 3 - Trimestre 3	24.3	23.7	23.6	23.9	22.6	22.2	23.7	22.3	29.0
	Quarter 4 - Trimestre 4	18.7	19.1	18.5	17.9	17.9	13.1	18.4	14.9	22.3
	Annual - Annuel	22.2	22.0	21.4	21.6	20.8	18.8	21.6	19.4	26.3
	2006											
	Quarter 1 - Trimestre 1	17.1	18.1	17.0	16.8	16.6	12.6	17.2	14.0	20.4
	Quarter 2 - Trimestre 2	20.0	19.4	19.6	19.4	18.9	16.7	19.5	17.4	24.2
	Quarter 3 - Trimestre 3	22.7	21.8	21.8	22.5	21.0	20.9	22.1	20.9	27.8
	Quarter 4 - Trimestre 4	19.9	20.8	19.6	18.8	18.0	16.9	19.6	17.3	22.2
	Annual - Annuel	20.2	20.2	19.9	20.0	18.9	17.2	20.0	17.8	23.4
	2007											
	Quarter 1 - Trimestre 1	20.0	20.4	18.6	20.0	17.3	17.2	19.6	17.3	23.4
	Quarter 2 - Trimestre 2	22.5	21.8	21.5	22.7	20.8	19.9	22.0	20.1	25.9
	Quarter 3 - Trimestre 3	23.9	22.8	22.9	22.6	22.2	22.8	22.8	22.6	28.4
	Quarter 4 - Trimestre 4	21.7	21.6	20.8	21.3	20.5	20.3	21.1	20.4	23.7
	Annual - Annuel	22.2	21.7	21.3	21.9	20.3	20.2	21.6	20.3	25.3
	2008											
	Quarter 1 - Trimestre 1	20.9	21.0	19.8	21.3	20.4	18.6	20.6	19.2	23.3
	Quarter 2 - Trimestre 2	23.5	22.7	22.7	23.6	22.8	21.9	23.0	22.2	26.1
72	Accommodation & food services - Hébergement et services de restauration											
	2004											
	Quarter 1 - Trimestre 1	22.8	22.5	21.8	21.8	22.4	22.3	23.4	26.2	21.8	22.4	25.8
	Quarter 2 - Trimestre 2	23.6	23.0	22.4	22.5	23.2	23.4	24.1	27.6	22.5	23.3	27.0
	Quarter 3 - Trimestre 3	25.1	24.7	23.9	24.1	24.9	24.9	26.7	28.7	24.1	24.9	28.3
	Quarter 4 - Trimestre 4	23.5	23.2	22.1	22.3	23.1	23.6	24.7	26.8	22.3	23.4	26.5
	Annual - Annuel	23.8	23.5	22.6	22.7	23.4	23.6	25.0	27.3	22.7	23.5	26.9
	2005											
	Quarter 1 - Trimestre 1	23.8	23.0	22.1	22.3	23.2	23.3	25.1	28.2	22.3	23.2	27.7
	Quarter 2 - Trimestre 2	23.8	23.5	22.4	22.5	23.4	24.0	24.4	27.8	22.5	23.8	26.9
	Quarter 3 - Trimestre 3	24.4	24.2	23.2	23.3	24.0	24.1	27.1	28.6	23.3	24.1	28.2
	Quarter 4 - Trimestre 4	23.0	22.7	21.7	22.0	22.6	23.1	22.9	26.8	22.0	22.9	25.9
	Annual - Annuel	23.8	23.4	22.4	22.6	23.3	23.6	24.8	27.9	22.6	23.5	27.2
	2006											
	Quarter 1 - Trimestre 1	23.7	23.3	22.4	22.7	23.6	23.8	21.6	27.8	22.6	23.7	26.4
	Quarter 2 - Trimestre 2	24.4	24.6	22.6	23.0	24.3	24.8	23.4	29.1	22.9	24.6	27.7
	Quarter 3 - Trimestre 3	25.8	26.8	24.6	24.5	26.0	25.1	28.9	29.6	24.7	25.5	29.5
	Quarter 4 - Trimestre 4	25.2	25.7	23.9	24.0	25.3	25.1	23.7	29.5	24.1	25.2	28.1
	Annual - Annuel	24.8	25.2	23.4	23.6	24.8	24.7	24.4	29.0	23.7	24.8	27.9
	2007											
	Quarter 1 - Trimestre 1	24.2	24.2	22.5	22.7	23.8	23.9	22.5	30.0	22.7	23.8	28.1
	Quarter 2 - Trimestre 2	24.3	24.7	23.0	22.9	23.8	24.6	23.0	28.9	23.1	24.2	27.3
	Quarter 3 - Trimestre 3	24.5	24.8	23.1	23.2	23.6	24.7	23.3	29.5	23.3	24.1	27.7
	Quarter 4 - Trimestre 4	23.9	23.6	22.4	22.4	23.2	24.2	21.4	28.5	22.5	23.7	26.8
	Annual - Annuel	24.2	24.3	22.8	22.8	23.6	24.4	22.6	29.2	22.9	24.0	27.4
	2008											
	Quarter 1 - Trimestre 1	23.4	22.7	21.9	21.8	22.7	23.7	20.7	27.9	21.9	23.2	26.4
	Quarter 2 - Trimestre 2	23.8	23.6	22.5	22.4	23.4	24.3	21.4	27.5	22.6	23.8	26.2
81	Other services (except public administration) - Autres services, sauf les administrations publiques											
	2004											
	Quarter 1 - Trimestre 1	29.3	30.3	30.0	28.2	28.2	27.3	29.7	27.8	29.7
	Quarter 2 - Trimestre 2	27.7	28.0	28.5	27.8	27.3	25.5	28.2	26.5	27.0
	Quarter 3 - Trimestre 3	28.6	29.0	29.1	28.7	28.5	27.2	29.0	27.9	27.8
	Quarter 4 - Trimestre 4	28.3	28.8	28.6	29.1	26.7	27.5	28.8	27.0	27.6
	Annual - Annuel	28.5	29.0	29.1	28.4	27.7	26.8	28.9	27.3	28.0
	2005											
	Quarter 1 - Trimestre 1	26.4	27.1	27.1	26.6	24.6	25.2	27.0	24.9	25.8
	Quarter 2 - Trimestre 2	27.1	28.4	27.5	26.9	23.9	26.4	27.7	25.1	27.1
	Quarter 3 - Trimestre 3	27.7	28.1	28.7	28.1	24.6	27.4	28.4	25.8	26.5
	Quarter 4 - Trimestre 4	26.9	27.6	28.0	26.6	25.4	24.6	27.5	25.1	26.2
	Annual - Annuel	27.1	27.8	27.9	27.1	24.7	25.9	27.7	25.2	26.4

Table 12
Quarterly and Annual Estimates of Average Weekly
Hours by Enterprise Size of Employment, for Hourly
Paid Employees, for Selected Industries, Canada,
Provinces and Territories.

(Continued - suite)

Tableau 12
Estimations trimestrielles et annuelles des heures hebdomadaires
moyennes par taille d'entreprise selon l'emploi, pour les salariés
rémunérés à l'heure, pour une sélection d'industries, Canada,
provinces et territoires.

NAICS 2007	Industry	Size - Taille										
		All Sizes - Toutes les tailles	0-4	5-19	20-49	50-99	100-299	300-499	500 +	0-49	50-299	300 +
SCIAN 2007	Industrie											
NOVA SCOTIA - NOUVELLE-ÉCOSSE												
81	Other services (except public administration) - Autres services, sauf les administration publiques											
	2006											
	Quarter 1 - Trimestre 1	26.7	27.3	27.4	26.4	26.0	23.2	27.1	24.7	28.2
	Quarter 2 - Trimestre 2	26.2	27.4	26.9	25.5	27.0	21.1	26.8	24.1	27.2
	Quarter 3 - Trimestre 3	27.1	27.6	27.8	27.0	26.9	24.8	27.6	25.9	26.4
	Quarter 4 - Trimestre 4	26.5	27.3	27.0	27.1	25.3	23.8	27.1	24.7	26.4
	Annual - Annuel	26.6	27.4	27.3	26.5	26.3	23.1	27.2	24.8	27.1
	2007											
	Quarter 1 - Trimestre 1	25.5	26.1	26.3	26.2	23.4	23.0	26.2	23.2	25.7
	Quarter 2 - Trimestre 2	27.0	27.4	27.5	27.8	25.0	24.4	27.6	24.8	27.4
	Quarter 3 - Trimestre 3	28.0	28.3	28.0	27.6	28.2	27.4	28.0	27.8	28.2
	Quarter 4 - Trimestre 4	27.2	27.3	27.7	26.2	26.9	26.2	27.3	26.6	28.6
	Annual - Annuel	26.9	27.3	27.4	27.0	25.7	25.3	27.3	25.6	27.4
	2008											
	Quarter 1 - Trimestre 1	27.9	28.3	27.8	26.8	28.9	26.3	27.7	27.8	29.1
	Quarter 2 - Trimestre 2	27.7	28.0	27.7	27.2	28.4	25.5	27.7	27.2	28.6
11-91N	Industrial aggregate (excluding unclassified) - Ensemble des industries sauf les entreprises non classifiées											
	2004											
	Quarter 1 - Trimestre 1	30.3	31.1	29.6	29.3	29.6	29.3	31.4	31.0	29.8	29.4	31.1
	Quarter 2 - Trimestre 2	30.5	30.8	29.7	29.8	29.9	29.9	32.2	31.2	29.9	29.9	31.3
	Quarter 3 - Trimestre 3	30.9	31.4	30.1	30.5	30.8	30.3	31.7	31.4	30.5	30.5	31.4
	Quarter 4 - Trimestre 4	30.2	31.4	29.9	30.2	29.6	29.5	31.0	30.4	30.3	29.5	30.5
	Annual - Annuel	30.5	31.2	29.8	29.9	30.0	29.8	31.6	31.0	30.2	29.9	31.1
	2005											
	Quarter 1 - Trimestre 1	29.7	30.3	29.1	29.3	28.7	28.8	30.4	30.2	29.4	28.8	30.2
	Quarter 2 - Trimestre 2	29.9	30.5	29.1	29.3	29.1	29.5	29.3	30.5	29.5	29.3	30.4
	Quarter 3 - Trimestre 3	30.7	30.8	29.9	30.1	30.1	30.0	30.7	31.6	30.1	30.1	31.5
	Quarter 4 - Trimestre 4	30.4	30.5	29.5	29.7	29.4	29.3	30.3	31.5	29.8	29.3	31.4
	Annual - Annuel	30.2	30.5	29.4	29.6	29.4	29.4	30.2	31.0	29.7	29.4	30.9
	2006											
	Quarter 1 - Trimestre 1	30.3	30.2	29.3	29.4	28.9	29.1	30.2	31.5	29.5	29.0	31.3
	Quarter 2 - Trimestre 2	30.7	30.8	29.5	29.6	29.8	30.1	30.8	31.9	29.8	30.0	31.8
	Quarter 3 - Trimestre 3	30.9	31.2	30.0	30.1	30.2	30.4	31.5	31.6	30.3	30.3	31.6
	Quarter 4 - Trimestre 4	30.2	30.3	29.4	29.8	29.5	29.6	31.3	30.7	29.8	29.6	30.8
	Annual - Annuel	30.5	30.7	29.5	29.7	29.6	29.8	31.0	31.4	29.8	29.7	31.4
	2007											
	Quarter 1 - Trimestre 1	29.7	29.6	28.6	29.0	28.4	29.4	30.4	30.6	28.9	28.9	30.6
	Quarter 2 - Trimestre 2	30.0	30.0	29.0	29.3	28.7	29.9	30.3	30.7	29.3	29.4	30.7
	Quarter 3 - Trimestre 3	29.9	30.4	29.4	29.2	29.0	29.7	29.5	30.6	29.5	29.4	30.5
	Quarter 4 - Trimestre 4	29.4	30.0	29.0	28.7	28.1	29.3	29.0	29.9	29.1	28.8	29.8
	Annual - Annuel	29.7	30.0	29.0	29.1	28.6	29.6	29.8	30.5	29.2	29.1	30.4
	2008											
	Quarter 1 - Trimestre 1	29.0	29.7	28.4	27.9	27.9	28.7	28.9	29.7	28.5	28.3	29.6
	Quarter 2 - Trimestre 2	29.8	30.2	29.0	28.8	28.8	29.6	30.0	30.5	29.2	29.2	30.4
NEW BRUNSWICK - NOUVEAU-BRUNSWICK												
23	Construction - Construction											
	2004											
	Quarter 1 - Trimestre 1	35.9	34.7	35.2	36.0	36.9	40.6	35.2	38.2	39.0
	Quarter 2 - Trimestre 2	37.8	36.3	36.9	37.4	38.8	43.0	36.8	41.3	40.5
	Quarter 3 - Trimestre 3	39.4	39.2	38.3	38.5	40.7	42.1	38.6	41.5	42.4
	Quarter 4 - Trimestre 4	38.6	38.3	37.7	38.1	39.3	40.5	38.0	39.7	41.3
	Annual - Annuel	38.2	37.4	37.2	37.7	39.2	41.8	37.4	40.5	41.1
	2005											
	Quarter 1 - Trimestre 1	36.8	35.5	36.3	36.8	38.0	38.7	36.2	38.3	41.1
	Quarter 2 - Trimestre 2	37.7	37.3	36.9	37.2	37.7	40.2	37.1	38.8	40.2
	Quarter 3 - Trimestre 3	38.6	38.8	38.4	37.6	38.4	39.7	38.3	39.0	40.0
	Quarter 4 - Trimestre 4	38.0	38.2	37.6	37.9	37.3	40.6	37.9	38.5	38.1
	Annual - Annuel	37.9	37.6	37.5	37.4	37.9	39.9	37.5	38.7	39.6
	2006											
	Quarter 1 - Trimestre 1	37.5	36.8	36.9	37.3	37.0	38.0	39.9
	Quarter 2 - Trimestre 2	38.2	37.9	37.6	38.1	37.8	38.5	39.8
	Quarter 3 - Trimestre 3	39.3	38.8	39.4	38.9	39.1	39.1	40.7
	Quarter 4 - Trimestre 4	37.6	37.2	37.3	37.7	37.4	37.8	39.1
	Annual - Annuel	38.2	37.8	37.9	38.1	37.9	38.5	39.9
	2007											
	Quarter 1 - Trimestre 1	36.3	35.8	36.0	36.3	37.0	35.0	36.1	36.4	38.9
	Quarter 2 - Trimestre 2	38.0	38.3	37.8	37.6	37.9	38.7	37.9	38.2	39.1
	Quarter 3 - Trimestre 3	39.3	39.0	39.4	38.9	39.2	38.8	39.2	39.0	40.4

Table 12
Quarterly and Annual Estimates of Average Weekly
Hours by Enterprise Size of Employment, for Hourly
Paid Employees, for Selected Industries, Canada,
Provinces and Territories.

(Continued - suite)

Tableau 12
Estimations trimestrielles et annuelles des heures hebdomadaires
moyennes par taille d'entreprise selon l'emploi, pour les salariés
rémunérés à l'heure, pour une sélection d'industries, Canada,
provinces et territoires.

NAICS 2007	Industry	Size - Taille										
		All Sizes - Toutes les tailles	0-4	5-19	20-49	50-99	100-299	300-499	500 +	0-49	50-299	300 +
SCIAN 2007	Industrie											
NEW BRUNSWICK - NOUVEAU-BRUNSWICK												
23	Construction - Construction											
	2007											
	Quarter 4 - Trimestre 4	38.8	38.7	39.0	38.3	39.4	38.7	38.7	39.1	39.1
	Annual - Annuel	38.3	38.0	38.2	37.9	38.5	38.2	38.1	38.4	39.5
	2008											
	Quarter 1 - Trimestre 1	36.7	36.1	36.1	36.4	37.8	35.3	36.2	36.9	38.9
	Quarter 2 - Trimestre 2	37.1	36.5	36.3	36.4	39.5	36.6	36.4	38.2	39.2
31-33	Manufacturing - Fabrication											
	2004											
	Quarter 1 - Trimestre 1	37.6	36.4	36.3	36.8	37.3	36.6	38.3	38.2	36.5	36.8	38.3
	Quarter 2 - Trimestre 2	37.0	36.4	37.7	37.3	37.4	36.2	37.3	37.0	37.3	36.6	37.1
	Quarter 3 - Trimestre 3	37.1	36.4	36.8	37.6	37.2	36.5	37.8	37.2	37.1	36.7	37.3
	Quarter 4 - Trimestre 4	37.3	36.7	36.9	37.4	37.6	36.9	36.4	37.6	37.1	37.1	37.4
	Annual - Annuel	37.2	36.5	36.9	37.3	37.3	36.5	37.5	37.5	37.0	36.8	37.5
	2005											
	Quarter 1 - Trimestre 1	37.2	35.2	35.4	36.6	37.3	37.4	37.0	37.8	35.9	37.4	37.6
	Quarter 2 - Trimestre 2	37.3	35.6	36.1	37.1	37.0	36.6	38.6	37.6	36.5	36.7	37.9
	Quarter 3 - Trimestre 3	37.8	36.2	36.9	37.6	37.9	37.6	38.4	38.2	37.1	37.7	38.2
	Quarter 4 - Trimestre 4	38.0	36.6	36.6	37.3	37.9	38.0	38.2	38.5	36.9	38.0	38.4
	Annual - Annuel	37.6	35.9	36.3	37.1	37.5	37.4	38.1	38.0	36.6	37.4	38.0
	2006											
	Quarter 1 - Trimestre 1	37.4	36.1	35.8	37.1	37.0	37.6	37.3	37.8	36.5	37.5	37.7
	Quarter 2 - Trimestre 2	37.4	36.1	36.2	36.9	37.6	37.2	36.7	38.0	36.6	37.3	37.8
	Quarter 3 - Trimestre 3	37.3	36.5	36.4	37.3	37.3	37.0	37.1	37.7	36.9	37.1	37.6
	Quarter 4 - Trimestre 4	37.6	36.6	36.6	37.5	37.8	38.2	36.6	37.6	37.0	38.1	37.5
	Annual - Annuel	37.4	36.3	36.3	37.2	37.4	37.5	36.9	37.8	36.7	37.5	37.6
	2007											
	Quarter 1 - Trimestre 1	37.9	36.6	36.8	37.7	38.0	39.2	36.4	37.8	37.2	38.8	37.6
	Quarter 2 - Trimestre 2	37.7	36.3	36.5	37.2	38.0	37.7	36.9	38.1	36.8	37.8	37.9
	Quarter 3 - Trimestre 3	37.2	35.5	36.5	36.9	37.7	37.6	37.5	37.3	36.6	37.6	37.3
	Quarter 4 - Trimestre 4	37.1	36.1	35.9	36.7	37.2	37.5	37.4	37.2	36.3	37.4	37.2
	Annual - Annuel	37.5	36.1	36.4	37.1	37.7	37.9	37.2	37.6	36.7	37.9	37.5
	2008											
	Quarter 1 - Trimestre 1	36.3	35.2	35.3	35.5	36.2	37.9	35.4	36.5	35.4	37.4	36.2
	Quarter 2 - Trimestre 2	36.6	35.9	36.1	36.4	37.2	35.9	36.6	36.9	36.2	36.3	36.8
41	Wholesale Trade - Commerce de gros											
	2004											
	Quarter 1 - Trimestre 1	36.4	34.7	35.2	36.6	37.3	37.4	39.1	36.8	35.6	37.3	37.0
	Quarter 2 - Trimestre 2	37.5	36.7	36.8	39.1	36.4	37.3	38.5	37.8	37.6	36.7	37.8
	Quarter 3 - Trimestre 3	37.1	36.1	36.2	37.4	35.2	37.4	38.9	38.1	36.6	35.9	38.2
	Quarter 4 - Trimestre 4	36.6	35.9	36.0	36.1	35.9	36.7	38.9	37.4	36.0	36.2	37.4
	Annual - Annuel	36.9	35.9	36.1	37.3	36.1	37.2	38.8	37.5	36.4	36.5	37.6
	2005											
	Quarter 1 - Trimestre 1	34.6	34.5	34.8	34.4	34.0	34.6	35.6	34.8	34.6	34.2	34.8
	Quarter 2 - Trimestre 2	35.3	35.3	35.8	34.8	36.0	34.2	35.0	35.2	35.4	35.2	35.1
	Quarter 3 - Trimestre 3	34.9	34.5	34.2	35.6	33.7	32.7	33.0	36.0	34.7	33.3	35.8
	Quarter 4 - Trimestre 4	34.8	34.6	34.6	34.3	33.7	33.2	34.3	35.7	34.5	33.5	35.6
	Annual - Annuel	34.9	34.7	34.8	34.8	34.4	33.7	34.5	35.4	34.8	34.1	35.3
	2006											
	Quarter 1 - Trimestre 1	35.0	34.7	34.1	34.1	34.2	34.1	34.0	36.4	34.2	34.2	36.2
	Quarter 2 - Trimestre 2	34.5	34.1	34.9	33.4	33.4	33.4	35.3	35.4	34.4	33.4	35.4
	Quarter 3 - Trimestre 3	33.8	33.5	33.8	33.5	33.5	32.6	32.4	34.3	33.7	33.1	34.2
	Quarter 4 - Trimestre 4	32.9	33.3	33.2	33.0	32.2	32.7	31.4	32.9	33.2	32.4	32.8
	Annual - Annuel	34.1	33.9	34.0	33.5	33.3	33.2	33.4	34.8	33.9	33.3	34.7
	2007											
	Quarter 1 - Trimestre 1	33.3	34.1	34.0	33.6	32.6	32.7	31.5	33.0	33.9	32.6	32.8
	Quarter 2 - Trimestre 2	34.3	34.7	35.2	34.6	33.8	33.6	31.4	34.2	34.9	33.7	34.0
	Quarter 3 - Trimestre 3	34.6	35.8	35.8	35.4	32.1	33.7	31.1	34.5	35.7	32.8	34.2
	Quarter 4 - Trimestre 4	33.5	34.4	34.6	33.7	31.8	32.8	31.0	33.4	34.3	32.2	33.2
	Annual - Annuel	34.0	34.8	34.9	34.4	32.6	33.2	31.3	33.8	34.7	32.8	33.6
	2008											
	Quarter 1 - Trimestre 1	32.8	33.2	33.3	33.2	31.3	32.8	32.3	32.7	33.3	32.0	32.7
	Quarter 2 - Trimestre 2	33.4	34.3	34.4	35.0	30.8	32.3	31.5	33.1	34.5	31.6	32.9
44-45	Retail trade - Commerce de détail											
	2004											
	Quarter 1 - Trimestre 1	27.5	27.0	27.1	28.1	28.8	29.2	34.2	26.7	27.4	29.0	27.1
	Quarter 2 - Trimestre 2	27.4	27.2	27.2	28.6	29.3	29.8	34.7	26.2	27.7	29.5	26.6
	Quarter 3 - Trimestre 3	27.6	27.3	27.3	28.5	28.3	29.8	33.1	26.8	27.7	29.0	27.0
	Quarter 4 - Trimestre 4	26.1	26.9	27.0	28.0	26.4	27.6	33.7	24.5	27.3	26.9	24.8

Table 12
Quarterly and Annual Estimates of Average Weekly
Hours by Enterprise Size of Employment, for Hourly
Paid Employees, for Selected Industries, Canada,
Provinces and Territories.

(Continued - suite)

Tableau 12
Estimations trimestrielles et annuelles des heures hebdomadaires
moyennes par taille d'entreprise selon l'emploi, pour les salariés
rémunérés à l'heure, pour une sélection d'industries, Canada,
provinces et territoires.

NAICS 2007	Industry	Size - Taille										
		All Sizes - Toutes les tailles	0-4	5-19	20-49	50-99	100-299	300-499	500 +	0-49	50-299	300 +
SCIAN 2007	Industrie											
NEW BRUNSWICK - NOUVEAU-BRUNSWICK												
44-45 Retail trade - Commerce de détail												
	2004											
	Annual - Annuel	27.1	27.1	27.1	28.3	28.1	29.1	34.0	26.0	27.5	28.5	26.3
	2005											
	Quarter 1 - Trimestre 1	25.7	26.5	26.4	26.9	25.9	27.7	26.6	26.6	24.7
	Quarter 2 - Trimestre 2	26.6	27.0	27.1	27.5	27.7	27.5	27.2	27.6	25.7
	Quarter 3 - Trimestre 3	27.2	27.5	27.5	28.3	28.1	28.0	27.8	28.1	26.4
	Quarter 4 - Trimestre 4	27.1	27.2	27.3	28.4	27.7	28.4	27.7	28.0	26.3
	Annual - Annuel	26.7	27.0	27.1	27.8	27.3	27.9	27.3	27.6	25.7
	2006											
	Quarter 1 - Trimestre 1	26.7	26.4	26.6	28.2	27.4	28.3	25.3	25.9	27.1	27.9	25.9
	Quarter 2 - Trimestre 2	27.4	27.0	27.5	28.5	28.2	29.4	24.9	26.7	27.8	28.8	26.6
	Quarter 3 - Trimestre 3	27.6	27.6	27.6	28.8	28.2	28.7	28.9	26.8	28.0	28.5	26.9
	Quarter 4 - Trimestre 4	27.4	27.6	27.5	28.7	27.4	28.7	26.0	26.6	27.9	28.0	26.6
	Annual - Annuel	27.3	27.2	27.3	28.5	27.8	28.8	26.6	26.5	27.7	28.3	26.5
	2007											
	Quarter 1 - Trimestre 1	26.3	26.6	26.5	27.5	26.5	27.5	27.6	25.5	26.9	26.9	25.6
	Quarter 2 - Trimestre 2	27.3	27.6	27.6	28.5	27.6	28.2	29.7	26.3	27.9	27.9	26.4
	Quarter 3 - Trimestre 3	27.8	28.1	28.3	28.9	28.1	29.0	29.1	26.8	28.5	28.5	26.9
	Quarter 4 - Trimestre 4	26.9	27.2	27.3	27.9	27.7	27.8	27.2	26.0	27.5	27.7	26.1
	Annual - Annuel	27.1	27.4	27.4	28.2	27.5	28.1	28.3	26.2	27.7	27.8	26.3
	2008											
	Quarter 1 - Trimestre 1	25.9	26.6	26.6	27.0	26.8	26.4	27.3	25.0	26.8	26.6	25.0
	Quarter 2 - Trimestre 2	27.0	27.4	27.1	28.1	27.3	27.4	29.4	26.4	27.6	27.4	26.5
48-49 Transportation & warehousing - Transport et entreposage												
	2004											
	Quarter 1 - Trimestre 1	36.0	35.8	34.5	36.0	36.5	35.0	35.9	36.7	35.3	35.6	36.6
	Quarter 2 - Trimestre 2	36.0	35.7	34.3	35.4	35.2	35.2	35.3	37.1	35.0	35.2	36.9
	Quarter 3 - Trimestre 3	38.1	37.2	35.8	37.1	37.5	38.3	37.6	39.3	36.6	37.9	39.0
	Quarter 4 - Trimestre 4	38.1	38.6	36.3	37.2	38.6	37.7	37.0	38.8	37.3	38.1	38.5
	Annual - Annuel	37.2	36.9	35.3	36.5	37.0	36.3	36.7	38.1	36.1	36.6	37.9
	2005											
	Quarter 1 - Trimestre 1	36.9	37.7	35.7	36.7	37.6	35.4	35.0	37.4	36.6	36.3	37.1
	Quarter 2 - Trimestre 2	36.5	37.2	36.1	35.8	38.4	34.5	36.1	36.8	36.4	36.0	36.8
	Quarter 3 - Trimestre 3	36.8	37.7	37.7	38.5	39.6	36.0	35.9	36.0	37.9	37.6	36.0
	Quarter 4 - Trimestre 4	36.4	36.6	36.5	37.3	38.5	35.0	35.8	36.5	36.7	36.3	36.4
	Annual - Annuel	36.7	37.3	36.5	37.1	38.6	35.2	35.7	36.7	36.9	36.5	36.6
	2006											
	Quarter 1 - Trimestre 1	36.9	36.0	35.9	36.4	37.7	34.5	38.9	37.8	36.1	35.6	37.9
	Quarter 2 - Trimestre 2	37.3	36.6	36.1	38.1	39.9	34.9	41.9	37.2	36.8	36.8	37.8
	Quarter 3 - Trimestre 3	36.8	37.2	37.1	37.4	38.6	34.5	34.4	37.0	37.2	36.1	36.8
	Quarter 4 - Trimestre 4	36.1	35.7	35.2	36.6	35.9	34.7	34.3	36.8	35.8	35.2	36.6
	Annual - Annuel	36.8	36.4	36.1	37.1	38.0	34.6	37.9	37.1	36.5	35.9	37.2
	2007											
	Quarter 1 - Trimestre 1	35.5	35.2	34.5	34.8	36.6	31.0	36.0	36.6	34.8	33.4	36.5
	Quarter 2 - Trimestre 2	35.1	34.5	34.0	35.3	36.6	31.7	36.3	35.9	34.5	33.7	36.0
	Quarter 3 - Trimestre 3	35.0	35.6	35.4	34.9	37.1	33.3	31.6	35.4	35.3	35.1	34.8
	Quarter 4 - Trimestre 4	35.6	36.2	35.2	36.0	36.1	33.8	33.4	36.1	35.7	34.8	35.8
	Annual - Annuel	35.3	35.4	34.8	35.2	36.6	32.4	33.9	36.0	35.1	34.2	35.8
	2008											
	Quarter 1 - Trimestre 1	36.4	35.9	35.6	34.6	36.4	34.8	36.6	37.4	35.4	35.4	37.3
	Quarter 2 - Trimestre 2	36.7	36.0	35.7	35.9	36.7	35.0	36.3	37.6	35.9	35.6	37.5
51 Information & cultural industries - Industrie de l'information et industrie culturelle												
	2004											
	Quarter 1 - Trimestre 1	32.0	23.4	26.5	25.7	25.6	35.4	32.3
	Quarter 2 - Trimestre 2	33.7	24.2	27.2	24.7	25.9	36.2	34.6
	Quarter 3 - Trimestre 3	32.2	22.5	25.4	26.2	24.8	34.2	33.3
	Quarter 4 - Trimestre 4	33.8	24.1	26.6	24.5	25.5	32.6	35.3
	Annual - Annuel	32.9	23.6	26.4	25.3	25.4	34.7	33.9
	2005											
	Quarter 1 - Trimestre 1	33.3	26.6	28.1	30.2	28.2	33.3	34.0
	Quarter 2 - Trimestre 2	34.3	27.2	29.7	32.8	29.6	34.5	34.8
	Quarter 3 - Trimestre 3	35.1	26.3	31.0	33.6	30.3	35.9	35.5
	Quarter 4 - Trimestre 4	36.7	28.7	31.2	34.3	31.1	36.1	37.3
	Annual - Annuel	35.1	27.2	30.3	32.8	30.0	35.1	35.6
	2006											
	Quarter 1 - Trimestre 1	34.4	27.7	29.7	32.3	29.8	36.8	34.6
	Quarter 2 - Trimestre 2	35.9	30.6	31.0	34.4	31.8	37.0	36.3
	Quarter 3 - Trimestre 3	36.3	29.0	30.2	31.5	30.2	38.1	36.9
	Quarter 4 - Trimestre 4	37.5	31.4	31.8	24.8	29.7	39.8	38.2

Table 12
Quarterly and Annual Estimates of Average Weekly
Hours by Enterprise Size of Employment, for Hourly
Paid Employees, for Selected Industries, Canada,
Provinces and Territories.

(Continued - suite)

Tableau 12
Estimations trimestrielles et annuelles des heures hebdomadaires
moyennes par taille d'entreprise selon l'emploi, pour les salariés
rémunérés à l'heure, pour une sélection d'industries, Canada,
provinces et territoires.

NAICS 2007	Industry	Size - Taille										
		All Sizes - Toutes les tailles	0-4	5-19	20-49	50-99	100-299	300-499	500 +	0-49	50-299	300 +
SCIAN 2007	Industrie											
NEW BRUNSWICK - NOUVEAU-BRUNSWICK												
51	Information & cultural industries - Industrie de l'information et industrie culturelle											
	2006											
	Annual - Annuel	36.0	29.6	30.8	30.1	30.3	38.0	36.5
	2007											
	Quarter 1 - Trimestre 1	39.1	..	31.9	28.8	40.1
	Quarter 2 - Trimestre 2	37.4	..	30.2	29.5	38.1
	Quarter 3 - Trimestre 3	36.8	..	32.2	27.4	37.7
	Quarter 4 - Trimestre 4	36.4	..	30.9	27.8	37.0
	Annual - Annuel	37.5	..	31.3	28.4	38.3
	2008											
	Quarter 1 - Trimestre 1	35.1	..	29.3	36.6
	Quarter 2 - Trimestre 2	35.1	..	27.4	35.9
54	Professional, scientific & technical services - Services professionnels, scientifiques et techniques											
	2004											
	Quarter 1 - Trimestre 1	33.1	32.2	32.8	32.8	34.5	34.2	32.6	34.2	33.9
	Quarter 2 - Trimestre 2	32.6	31.7	31.7	31.9	34.3	34.4	31.7	34.3	33.5
	Quarter 3 - Trimestre 3	31.7	31.2	31.5	31.7	33.7	33.0	31.5	33.2	30.8
	Quarter 4 - Trimestre 4	32.0	30.9	32.0	32.9	35.6	34.7	31.8	34.8	29.9
	Annual - Annuel	32.4	31.5	32.0	32.3	34.4	34.1	31.9	34.1	32.2
	2005											
	Quarter 1 - Trimestre 1	30.4	29.5	29.7	32.1	35.3	34.5	30.2	34.7	27.8
	Quarter 2 - Trimestre 2	31.0	30.9	30.9	32.2	34.1	35.5	31.2	35.0	27.2
	Quarter 3 - Trimestre 3	32.5	31.9	32.5	33.1	34.9	36.1	32.4	35.7	29.3
	Quarter 4 - Trimestre 4	34.2	33.7	34.5	35.1	35.8	37.0	34.4	36.7	31.7
	Annual - Annuel	32.1	31.5	31.9	33.2	34.9	35.8	32.0	35.6	29.0
	2006											
	Quarter 1 - Trimestre 1	33.2	32.7	33.4	34.8	33.2	36.0	33.5	35.5	30.7
	Quarter 2 - Trimestre 2	34.0	33.3	33.6	34.6	37.2	37.0	33.7	37.0	32.0
	Quarter 3 - Trimestre 3	33.3	32.4	32.9	33.6	37.3	36.2	32.9	36.6	31.6
	Quarter 4 - Trimestre 4	32.8	32.4	32.5	32.6	36.7	35.0	32.5	35.5	31.2
	Annual - Annuel	33.3	32.7	33.1	33.9	36.5	36.1	33.1	36.2	31.4
	2007											
	Quarter 1 - Trimestre 1	31.3	31.3	30.9	32.2	34.4	32.7	31.3	33.2	29.7
	Quarter 2 - Trimestre 2	31.3	31.1	30.8	32.2	34.7	33.2	31.2	33.7	29.5
	Quarter 3 - Trimestre 3	31.7	31.0	31.5	33.3	33.4	33.1	31.8	33.2	30.6
	Quarter 4 - Trimestre 4	30.9	30.5	31.1	32.6	33.1	34.8	31.2	34.1	27.6
	Annual - Annuel	31.3	30.9	31.1	32.6	33.9	33.3	31.4	33.5	29.4
	2008											
	Quarter 1 - Trimestre 1	31.7	31.5	31.7	33.4	32.6	33.3	32.0	33.0	30.0
	Quarter 2 - Trimestre 2	31.8	31.1	31.6	32.5	33.4	32.6	31.7	33.1	31.5
56	Admin. & support, waste managemt. & remediation services - Services admin., soutien, gestion des déchets, assainissem.											
	2004											
	Quarter 1 - Trimestre 1	28.7	29.2	29.4	30.9	29.0	29.9	27.8	27.6	30.0	29.7	27.6
	Quarter 2 - Trimestre 2	29.8	30.7	30.8	31.8	29.9	30.7	30.3	28.6	31.2	30.5	28.7
	Quarter 3 - Trimestre 3	30.0	31.2	31.7	32.3	30.4	30.6	29.9	28.5	31.8	30.6	28.8
	Quarter 4 - Trimestre 4	30.2	32.2	32.4	32.2	30.7	30.4	28.7	29.2	32.3	30.5	29.1
	Annual - Annuel	29.7	30.9	31.1	31.8	29.9	30.4	29.2	28.5	31.3	30.3	28.6
	2005											
	Quarter 1 - Trimestre 1	29.3	30.7	30.3	30.8	29.1	29.5	27.8	28.8	30.6	29.4	28.7
	Quarter 2 - Trimestre 2	29.4	30.3	30.7	30.9	29.6	29.4	29.2	28.7	30.7	29.5	28.8
	Quarter 3 - Trimestre 3	31.3	32.6	32.6	33.0	31.7	31.7	31.8	30.2	32.7	31.7	30.4
	Quarter 4 - Trimestre 4	31.7	32.6	33.0	32.9	31.4	31.7	32.0	31.2	32.9	31.6	31.3
	Annual - Annuel	30.5	31.6	31.8	32.0	30.6	30.6	30.2	29.8	31.8	30.6	29.8
	2006											
	Quarter 1 - Trimestre 1	31.3	31.6	31.8	32.1	32.3	31.1	32.3	30.9	31.9	31.4	31.0
	Quarter 2 - Trimestre 2	32.5	32.3	32.7	32.7	33.1	32.1	34.2	32.5	32.6	32.3	32.6
	Quarter 3 - Trimestre 3	32.4	33.2	33.5	33.2	32.6	32.0	36.4	31.7	33.3	32.2	31.9
	Quarter 4 - Trimestre 4	31.2	32.5	32.9	32.5	32.4	30.7	32.0	30.2	32.7	31.1	30.2
	Annual - Annuel	31.9	32.5	32.8	32.7	32.6	31.5	33.7	31.3	32.7	31.8	31.4
	2007											
	Quarter 1 - Trimestre 1	31.6	31.1	31.5	32.0	31.6	31.8	31.7	31.5	31.6	31.8	31.5
	Quarter 2 - Trimestre 2	32.3	33.3	33.6	33.0	33.0	32.8	29.7	31.5	33.3	32.8	31.4
	Quarter 3 - Trimestre 3	31.3	32.3	33.1	32.0	32.7	31.3	30.6	30.4	32.5	31.6	30.4
	Quarter 4 - Trimestre 4	30.5	32.0	31.6	30.9	31.4	30.2	30.9	29.8	31.5	30.5	29.9
	Annual - Annuel	31.4	32.2	32.5	32.0	32.2	31.5	30.7	30.8	32.3	31.7	30.7
	2008											
	Quarter 1 - Trimestre 1	29.7	30.6	30.0	30.3	30.5	29.8	30.2	30.0	29.3
	Quarter 2 - Trimestre 2	30.7	32.2	31.3	31.3	31.8	30.6	31.5	31.0	30.1

Table 12
Quarterly and Annual Estimates of Average Weekly
Hours by Enterprise Size of Employment, for Hourly
Paid Employees, for Selected Industries, Canada,
Provinces and Territories.

(Continued - suite)

Tableau 12
Estimations trimestrielles et annuelles des heures hebdomadaires
moyennes par taille d'entreprise selon l'emploi, pour les salariés
rémunérés à l'heure, pour une sélection d'industries, Canada,
provinces et territoires.

NAICS 2007	Industry	Size - Taille										
		All Sizes - Toutes les tailles	0-4	5-19	20-49	50-99	100-299	300-499	500 +	0-49	50-299	300 +
SCIAN 2007	Industrie											
NEW BRUNSWICK - NOUVEAU-BRUNSWICK												
62	Health care & social assistance - Soins de santé et assistance sociale											
	2004											
	Quarter 1 - Trimestre 1	31.0	28.2	27.1	25.6	26.0	25.6	27.0	25.8	34.4
	Quarter 2 - Trimestre 2	30.7	27.6	26.0	24.6	25.6	25.2	26.1	25.4	34.0
	Quarter 3 - Trimestre 3	30.6	28.4	26.5	24.8	25.5	25.5	26.6	25.5	33.9
	Quarter 4 - Trimestre 4	30.8	28.2	26.7	25.1	25.6	25.8	26.7	25.7	34.2
	Annual - Annuel	30.8	28.1	26.6	25.0	25.7	25.5	26.6	25.6	34.1
	2005											
	Quarter 1 - Trimestre 1	31.3	27.6	26.7	26.0	27.5	27.8	26.8	27.7	34.2
	Quarter 2 - Trimestre 2	30.9	26.8	25.8	24.8	26.3	26.6	25.9	26.5	34.1
	Quarter 3 - Trimestre 3	31.5	27.7	26.7	25.9	27.5	28.3	26.8	27.9	34.3
	Quarter 4 - Trimestre 4	31.8	27.6	26.7	25.9	27.1	27.7	26.7	27.4	35.2
	Annual - Annuel	31.4	27.4	26.5	25.7	27.1	27.6	26.5	27.4	34.4
	2006											
	Quarter 1 - Trimestre 1	31.0	27.3	25.8	24.7	25.6	25.9	25.9	25.8	34.7
	Quarter 2 - Trimestre 2	31.6	27.5	26.5	25.7	25.9	26.6	26.6	26.3	35.0
	Quarter 3 - Trimestre 3	30.9	27.4	25.6	24.5	25.8	26.0	25.9	25.9	34.2
	Quarter 4 - Trimestre 4	30.8	27.9	25.3	24.3	25.8	26.3	25.8	26.0	34.1
	Annual - Annuel	31.1	27.6	25.8	24.8	25.8	26.2	26.1	26.0	34.5
	2007											
	Quarter 1 - Trimestre 1	30.1	28.8	25.3	24.3	25.6	26.0	26.0	25.8	32.9
	Quarter 2 - Trimestre 2	30.7	26.9	24.8	24.4	25.2	25.9	25.3	25.6	34.5
	Quarter 3 - Trimestre 3	30.5	28.3	25.1	24.0	25.3	25.9	25.8	25.6	34.1
	Quarter 4 - Trimestre 4	30.3	27.7	25.2	24.1	25.3	26.1	25.6	25.7	34.0
	Annual - Annuel	30.4	27.9	25.1	24.2	25.3	26.0	25.7	25.7	33.9
	2008											
	Quarter 1 - Trimestre 1	30.9	28.1	24.8	23.9	24.8	25.6	25.5	25.2	35.1
	Quarter 2 - Trimestre 2	30.7	29.5	25.8	24.9	24.7	25.2	26.7	24.9	33.8
72	Accommodation & food services - Hébergement et services de restauration											
	2004											
	Quarter 1 - Trimestre 1	22.3	22.6	21.7	21.5	22.5	21.8	21.7	22.2	24.5
	Quarter 2 - Trimestre 2	23.0	23.4	22.2	21.9	22.6	23.3	22.2	22.9	25.4
	Quarter 3 - Trimestre 3	24.3	25.8	23.8	23.5	23.7	24.3	23.8	24.0	26.6
	Quarter 4 - Trimestre 4	22.6	23.4	21.9	21.5	22.2	22.3	21.8	22.3	25.1
	Annual - Annuel	23.1	24.0	22.4	22.1	22.8	23.0	22.4	22.9	25.4
	2005											
	Quarter 1 - Trimestre 1	22.5	22.6	21.7	21.5	22.5	22.1	21.7	22.3	25.2
	Quarter 2 - Trimestre 2	22.4	22.9	21.7	21.4	21.8	22.4	21.7	22.1	24.8
	Quarter 3 - Trimestre 3	23.5	24.0	22.9	22.7	22.8	23.5	22.9	23.1	26.1
	Quarter 4 - Trimestre 4	22.1	22.4	21.3	21.4	21.4	21.8	21.5	21.6	25.1
	Annual - Annuel	22.7	23.0	21.9	21.8	22.1	22.5	22.0	22.3	25.3
	2006											
	Quarter 1 - Trimestre 1	22.9	23.0	22.0	22.1	22.4	22.6	22.2	22.5	25.4
	Quarter 2 - Trimestre 2	23.2	23.9	22.2	21.8	22.0	23.8	22.2	22.9	26.8
	Quarter 3 - Trimestre 3	24.6	25.7	24.0	23.8	23.6	24.6	24.0	24.1	27.1
	Quarter 4 - Trimestre 4	24.3	24.5	23.4	23.4	23.5	24.5	23.5	24.0	27.2
	Annual - Annuel	23.8	24.3	22.9	22.8	22.9	23.9	23.0	23.4	26.6
	2007											
	Quarter 1 - Trimestre 1	23.3	23.3	22.1	21.8	22.9	22.7	22.1	22.8	27.2
	Quarter 2 - Trimestre 2	23.4	24.0	22.4	22.1	22.4	23.2	22.4	22.8	27.1
	Quarter 3 - Trimestre 3	23.4	23.9	22.5	22.1	22.3	22.8	22.5	22.5	27.1
	Quarter 4 - Trimestre 4	22.8	23.3	21.8	21.4	21.8	21.9	21.8	21.9	26.1
	Annual - Annuel	23.3	23.6	22.2	21.9	22.3	22.7	22.2	22.5	26.8
	2008											
	Quarter 1 - Trimestre 1	22.6	22.5	21.5	21.2	22.0	22.1	23.6	27.1	21.5	22.0	26.2
	Quarter 2 - Trimestre 2	23.0	23.4	22.2	21.8	22.3	23.5	23.3	26.5	22.2	22.8	25.6
81	Other services (except public administration) - Autres services, sauf les administrations publiques											
	2004											
	Quarter 1 - Trimestre 1	30.8	32.1	31.8	29.3	28.8	24.8	31.4	26.3	31.9
	Quarter 2 - Trimestre 2	29.8	30.5	30.8	27.8	29.1	24.3	30.2	26.0	31.1
	Quarter 3 - Trimestre 3	30.7	31.0	31.3	28.9	30.4	26.1	30.8	28.2	32.7
	Quarter 4 - Trimestre 4	30.4	31.1	31.0	28.8	29.9	24.4	30.6	26.9	32.0
	Annual - Annuel	30.4	31.1	31.2	28.7	29.5	24.9	30.8	26.7	31.9
	2005											
	Quarter 1 - Trimestre 1	29.1	30.1	29.8	27.3	29.6
	Quarter 2 - Trimestre 2	29.0	30.7	29.6	26.8	29.6
	Quarter 3 - Trimestre 3	29.9	30.3	30.8	28.7	30.2
	Quarter 4 - Trimestre 4	28.9	29.7	30.1	27.3	29.4

Table 12
Quarterly and Annual Estimates of Average Weekly
Hours by Enterprise Size of Employment, for Hourly
Paid Employees, for Selected Industries, Canada,
Provinces and Territories.

(Continued - suite)

Tableau 12
Estimations trimestrielles et annuelles des heures hebdomadaires
moyennes par taille d'entreprise selon l'emploi, pour les salariés
rémunérés à l'heure, pour une sélection d'industries, Canada,
provinces et territoires.

NAICS 2007	Industry	Size - Taille										
		All Sizes - Toutes les tailles	0-4	5-19	20-49	50-99	100-299	300-499	500 +	0-49	50-299	300 +
SCIAN 2007	Industrie											
NEW BRUNSWICK - NOUVEAU-BRUNSWICK												
81	Other services (except public administration) - Autres services, sauf les administrations publiques											
	2005											
	Annual - Annuel	29.2	30.2	30.1	27.6	29.7
	2006											
	Quarter 1 - Trimestre 1	28.5	28.9	29.4	28.5	26.5	19.9	29.1	22.3	30.6
	Quarter 2 - Trimestre 2	28.3	29.5	29.1	27.8	27.7	17.4	29.1	21.1	30.8
	Quarter 3 - Trimestre 3	29.6	29.8	30.1	28.9	30.0	23.9	29.8	27.0	31.3
	Quarter 4 - Trimestre 4	28.8	29.7	29.4	27.8	29.4	22.3	29.3	24.9	30.1
	Annual - Annuel	28.8	29.5	29.5	28.2	28.7	20.8	29.3	23.9	30.7
	2007											
	Quarter 1 - Trimestre 1	27.6	28.8	28.2	27.1	28.3
	Quarter 2 - Trimestre 2	29.4	30.8	29.9	28.5	30.1
	Quarter 3 - Trimestre 3	30.4	31.5	30.7	29.9	30.9
	Quarter 4 - Trimestre 4	30.1	31.2	30.6	28.6	30.6
	Annual - Annuel	29.4	30.6	29.9	28.5	30.0
	2008											
	Quarter 1 - Trimestre 1	30.7	31.6	31.0	29.7	29.5	26.7	31.1	27.8	31.0
	Quarter 2 - Trimestre 2	30.7	31.4	30.7	30.5	30.5	28.1	31.0	29.2	30.8
11-91N	Industrial aggregate (excluding unclassified) - Ensemble des industries sauf les entreprises non classifiées											
	2004											
	Quarter 1 - Trimestre 1	31.1	30.3	28.9	28.9	29.6	30.1	34.0	33.0	29.2	29.9	33.1
	Quarter 2 - Trimestre 2	31.2	30.3	29.3	29.4	29.7	31.3	34.1	32.6	29.5	30.6	32.8
	Quarter 3 - Trimestre 3	31.6	31.6	30.1	30.2	30.1	31.7	34.5	32.7	30.5	31.0	32.8
	Quarter 4 - Trimestre 4	31.1	31.4	29.6	29.5	29.8	30.9	33.1	32.1	30.0	30.4	32.2
	Annual - Annuel	31.2	30.9	29.5	29.5	29.8	31.1	34.0	32.6	29.8	30.5	32.7
	2005											
	Quarter 1 - Trimestre 1	30.4	30.1	28.7	28.6	29.2	30.5	32.7	31.7	29.0	29.9	31.8
	Quarter 2 - Trimestre 2	30.7	30.3	29.0	28.8	29.5	30.9	33.8	32.0	29.2	30.3	32.2
	Quarter 3 - Trimestre 3	31.5	31.4	30.2	30.2	30.6	32.2	34.6	32.2	30.5	31.5	32.5
	Quarter 4 - Trimestre 4	31.3	30.9	29.7	29.6	29.5	31.3	35.0	32.7	29.9	30.5	32.9
	Annual - Annuel	31.0	30.7	29.4	29.3	29.7	31.3	34.1	32.2	29.7	30.6	32.3
	2006											
	Quarter 1 - Trimestre 1	30.7	30.2	28.9	28.9	29.0	30.2	33.0	32.4	29.2	29.7	32.4
	Quarter 2 - Trimestre 2	31.4	31.0	29.5	29.4	29.9	31.2	33.1	33.1	29.8	30.6	33.1
	Quarter 3 - Trimestre 3	31.8	31.8	30.5	30.3	30.9	31.8	33.8	32.9	30.7	31.4	33.0
	Quarter 4 - Trimestre 4	31.3	31.2	29.6	29.7	29.8	31.5	32.2	32.6	30.0	30.8	32.6
	Annual - Annuel	31.3	31.1	29.7	29.6	30.0	31.2	33.1	32.7	30.0	30.7	32.8
	2007											
	Quarter 1 - Trimestre 1	30.5	30.3	28.6	28.4	29.2	30.7	31.0	32.2	28.9	30.0	32.1
	Quarter 2 - Trimestre 2	31.1	30.9	29.3	29.1	29.8	31.2	32.6	32.7	29.6	30.6	32.7
	Quarter 3 - Trimestre 3	31.3	31.4	30.2	29.6	29.7	31.4	33.3	32.4	30.3	30.6	32.5
	Quarter 4 - Trimestre 4	30.7	31.2	29.6	28.9	29.1	30.8	32.2	31.9	29.7	30.1	31.9
	Annual - Annuel	30.9	31.0	29.5	29.0	29.5	31.0	32.4	32.3	29.6	30.4	32.3
	2008											
	Quarter 1 - Trimestre 1	30.3	30.6	28.7	28.0	28.3	29.8	31.5	31.9	28.9	29.1	31.9
	Quarter 2 - Trimestre 2	30.8	31.0	29.4	29.0	29.3	30.5	32.3	32.2	29.6	30.0	32.2
QUÉBEC												
11	Forestry, logging & support - Forêt, exploitation et soutien											
	2004											
	Quarter 1 - Trimestre 1	39.8	37.9	39.5
	Quarter 2 - Trimestre 2	38.6	36.4	38.0
	Quarter 3 - Trimestre 3	37.5	35.5	36.4
	Quarter 4 - Trimestre 4	37.4	36.2	37.4
	Annual - Annuel	38.2	36.5	37.8
	2005											
	Quarter 1 - Trimestre 1	37.6	36.5	37.9	37.8	37.8	39.1	37.5	38.4	37.1
	Quarter 2 - Trimestre 2	35.1	33.5	34.5	35.0	35.2	36.4	34.4	35.7	36.2
	Quarter 3 - Trimestre 3	36.5	34.4	35.6	36.2	36.8	38.0	35.6	37.4	37.3
	Quarter 4 - Trimestre 4	37.3	35.7	36.9	37.5	38.2	38.5	36.8	38.4	37.2
	Annual - Annuel	36.6	35.1	36.3	36.6	37.0	38.1	36.1	37.5	36.9
	2006											
	Quarter 1 - Trimestre 1	37.2	36.4	37.1	37.3	36.9	38.1	37.0	37.6	37.6
	Quarter 2 - Trimestre 2	34.1	32.6	33.3	33.7	33.9	34.1	33.2	34.0	36.5
	Quarter 3 - Trimestre 3	39.4	38.3	38.5	38.9	39.3	39.4	38.6	39.3	41.5
	Quarter 4 - Trimestre 4	37.8	36.6	36.9	37.3	37.6	37.7	36.9	37.6	40.8
	Annual - Annuel	37.3	36.0	36.6	37.0	37.5	37.7	36.6	37.6	39.2

Table 12
Quarterly and Annual Estimates of Average Weekly Hours by Enterprise Size of Employment, for Hourly Paid Employees, for Selected Industries, Canada, Provinces and Territories.

(Continued - suite)

Tableau 12
Estimations trimestrielles et annuelles des heures hebdomadaires moyennes par taille d'entreprise selon l'emploi, pour les salariés rémunérés à l'heure, pour une sélection d'industries, Canada, provinces et territoires.

NAICS 2007	Industry	Size - Taille										
		All Sizes - Toutes les tailles	0-4	5-19	20-49	50-99	100-299	300-499	500 +	0-49	50-299	300 +
SCIAN 2007	Industrie											
QUÉBEC												
11	Forestry, logging & support - Foresterie, exploitation et soutien											
	2007											
	Quarter 1 - Trimestre 1	37.8	35.9	36.4	37.1	38.0	39.0	36.5	38.5	42.0
	Quarter 2 - Trimestre 2	37.7	36.4	36.7	37.4	38.0	38.2	36.8	38.1	39.5
	Quarter 3 - Trimestre 3	39.8	39.2	39.4	39.5	39.7	39.9	39.4	39.8	41.1
	Quarter 4 - Trimestre 4	40.5	39.3	39.9	40.1	40.3	40.8	39.8	40.5	42.9
	Annual - Annuel	39.1	37.7	38.2	38.7	39.3	39.7	38.2	39.5	41.2
	2008											
	Quarter 1 - Trimestre 1	43.3	42.2	42.5	42.7	42.5	43.3	46.0
	Quarter 2 - Trimestre 2	41.3	40.1	40.5	40.8	40.5	41.7	43.1
23	Construction - Construction											
	2004											
	Quarter 1 - Trimestre 1	37.7	36.6	37.3	38.1	38.5	39.5	38.4	39.2	37.3	39.0	39.1
	Quarter 2 - Trimestre 2	39.2	38.1	38.5	39.5	40.1	41.4	40.9	42.3	38.7	40.7	41.9
	Quarter 3 - Trimestre 3	40.5	39.1	39.3	40.6	41.6	42.4	45.0	45.2	39.6	41.9	45.1
	Quarter 4 - Trimestre 4	40.1	38.5	39.2	40.5	41.0	42.5	44.2	45.1	39.3	41.7	44.8
	Annual - Annuel	39.5	38.2	38.7	39.8	40.5	41.6	43.4	43.3	38.8	41.0	43.3
	2005											
	Quarter 1 - Trimestre 1	38.7	36.9	38.0	39.6	40.2	41.0	44.4	42.5	38.0	40.6	43.1
	Quarter 2 - Trimestre 2	38.7	36.9	37.6	39.0	40.3	41.4	41.0	44.7	37.8	40.8	43.6
	Quarter 3 - Trimestre 3	39.7	37.7	38.4	39.8	41.4	42.6	45.6	45.5	38.5	42.0	45.5
	Quarter 4 - Trimestre 4	39.5	37.6	38.4	39.7	40.7	42.2	43.1	44.0	38.5	41.5	43.7
	Annual - Annuel	39.2	37.3	38.1	39.5	40.7	41.9	43.6	44.4	38.2	41.3	44.2
	2006											
	Quarter 1 - Trimestre 1	39.4	37.4	38.4	39.8	40.9	42.8	42.9	43.7	38.4	41.8	43.5
	Quarter 2 - Trimestre 2	39.0	37.5	37.9	39.3	40.0	42.4	42.8	42.4	38.1	41.1	42.5
	Quarter 3 - Trimestre 3	39.7	38.3	38.6	39.8	41.0	42.5	43.5	43.0	38.8	41.7	43.2
	Quarter 4 - Trimestre 4	38.4	36.9	37.5	38.7	39.9	40.6	42.0	41.3	37.6	40.2	41.5
	Annual - Annuel	39.1	37.5	38.1	39.4	40.4	42.0	42.9	42.6	38.2	41.2	42.7
	2007											
	Quarter 1 - Trimestre 1	37.8	36.0	37.0	38.4	39.2	40.4	42.3	40.7	37.0	39.8	41.1
	Quarter 2 - Trimestre 2	39.3	37.8	38.3	39.6	40.9	42.3	42.5	42.6	38.5	41.6	42.6
	Quarter 3 - Trimestre 3	40.4	38.5	38.9	40.6	42.3	43.8	45.5	44.1	39.2	43.0	44.6
	Quarter 4 - Trimestre 4	40.0	38.3	38.7	40.1	41.6	43.6	42.0	43.0	39.0	42.6	42.6
	Annual - Annuel	39.5	37.7	38.3	39.8	41.2	42.7	43.2	42.7	38.5	41.9	42.8
	2008											
	Quarter 1 - Trimestre 1	38.4	37.1	37.5	38.7	39.6	41.8	41.2	39.5	37.7	40.5	40.1
	Quarter 2 - Trimestre 2	39.1	38.1	37.9	39.1	40.1	42.1	41.7	41.4	38.3	41.0	41.5
31-33	Manufacturing - Fabrication											
	2004											
	Quarter 1 - Trimestre 1	38.4	36.5	36.7	37.3	37.6	38.2	38.6	39.5	37.0	37.9	39.3
	Quarter 2 - Trimestre 2	38.2	36.4	36.5	37.3	37.6	37.9	38.3	39.2	36.9	37.8	39.1
	Quarter 3 - Trimestre 3	37.8	36.1	36.2	36.9	37.3	37.6	38.2	38.8	36.6	37.5	38.7
	Quarter 4 - Trimestre 4	37.6	36.1	36.0	36.6	36.9	37.4	37.4	38.7	36.3	37.2	38.5
	Annual - Annuel	38.0	36.3	36.4	37.0	37.4	37.8	38.1	39.0	36.7	37.6	38.9
	2005											
	Quarter 1 - Trimestre 1	37.8	36.2	36.2	36.9	37.2	37.6	38.0	38.7	36.6	37.4	38.6
	Quarter 2 - Trimestre 2	37.5	36.3	36.2	36.7	36.9	37.2	37.9	38.4	36.5	37.1	38.3
	Quarter 3 - Trimestre 3	37.5	36.5	36.5	36.9	37.0	37.2	37.5	38.4	36.7	37.2	38.3
	Quarter 4 - Trimestre 4	37.4	36.6	36.5	36.8	36.9	36.9	37.5	38.4	36.7	36.9	38.2
	Annual - Annuel	37.6	36.4	36.4	36.8	37.0	37.2	37.7	38.5	36.6	37.1	38.4
	2006											
	Quarter 1 - Trimestre 1	37.1	35.8	36.0	36.3	36.6	36.7	37.1	38.0	36.1	36.7	37.9
	Quarter 2 - Trimestre 2	37.2	36.3	36.3	36.5	36.7	36.9	37.3	38.0	36.4	36.8	37.9
	Quarter 3 - Trimestre 3	37.8	37.3	37.2	37.3	37.4	37.4	37.7	38.5	37.3	37.4	38.4
	Quarter 4 - Trimestre 4	38.0	37.5	37.3	37.4	37.7	37.5	37.9	38.8	37.4	37.6	38.7
	Annual - Annuel	37.5	36.7	36.7	36.9	37.1	37.1	37.5	38.3	36.8	37.1	38.2
	2007											
	Quarter 1 - Trimestre 1	38.3	37.9	37.7	37.8	38.1	37.9	38.8	38.7	37.8	38.0	38.7
	Quarter 2 - Trimestre 2	38.3	38.0	37.7	37.8	38.0	38.0	39.2	38.8	37.8	38.0	38.8
	Quarter 3 - Trimestre 3	37.9	37.0	37.0	37.2	37.6	37.6	38.5	38.6	37.1	37.6	38.6
	Quarter 4 - Trimestre 4	37.9	37.4	36.9	37.0	37.2	37.3	38.2	38.9	37.0	37.3	38.8
	Annual - Annuel	38.1	37.6	37.3	37.4	37.7	37.7	38.7	38.7	37.4	37.7	38.7
	2008											
	Quarter 1 - Trimestre 1	37.5	37.0	36.4	36.5	36.7	37.0	37.6	38.5	36.5	36.9	38.4
	Quarter 2 - Trimestre 2	37.6	37.5	36.7	36.9	37.0	37.1	37.8	38.4	36.9	37.1	38.3

Table 12
Quarterly and Annual Estimates of Average Weekly
Hours by Enterprise Size of Employment, for Hourly
Paid Employees, for Selected Industries, Canada,
Provinces and Territories.

(Continued - suite)

Tableau 12
Estimations trimestrielles et annuelles des heures hebdomadaires
moyennes par taille d'entreprise selon l'emploi, pour les salariés
rémunérés à l'heure, pour une sélection d'industries, Canada,
provinces et territoires.

NAICS 2007	Industry	Size - Taille										
		All Sizes - Toutes les tailles	0-4	5-19	20-49	50-99	100-299	300-499	500 +	0-49	50-299	300 +
SCIAN 2007	Industrie											
QUÉBEC												
41	Wholesale Trade - Commerce de gros											
	2004											
	Quarter 1 - Trimestre 1	34.0	32.8	33.6	34.3	33.9	34.4	33.7	34.5	33.7	34.1	34.4
	Quarter 2 - Trimestre 2	33.9	32.6	33.5	34.0	33.9	34.0	34.4	34.6	33.5	34.0	34.6
	Quarter 3 - Trimestre 3	33.7	32.7	33.4	33.7	33.8	33.7	35.2	33.9	33.4	33.7	34.1
	Quarter 4 - Trimestre 4	33.6	32.9	33.5	33.6	33.6	33.8	34.9	33.8	33.4	33.7	34.0
	Annual - Annuel	33.8	32.8	33.5	33.9	33.8	33.9	34.5	34.2	33.5	33.9	34.2
	2005											
	Quarter 1 - Trimestre 1	32.4	31.8	32.5	32.4	31.7	32.4	34.9	32.4	32.3	32.1	32.7
	Quarter 2 - Trimestre 2	32.5	32.0	32.6	32.5	32.0	32.3	34.5	32.8	32.4	32.1	33.1
	Quarter 3 - Trimestre 3	32.1	31.5	31.9	32.0	31.4	32.0	34.0	32.8	31.9	31.7	33.0
	Quarter 4 - Trimestre 4	32.7	32.2	32.7	32.7	32.4	32.7	34.5	32.8	32.6	32.5	33.0
	Annual - Annuel	32.4	31.9	32.4	32.4	31.9	32.3	34.5	32.7	32.3	32.1	33.0
	2006											
	Quarter 1 - Trimestre 1	32.6	32.1	32.5	32.7	32.4	32.5	34.6	32.8	32.5	32.5	33.0
	Quarter 2 - Trimestre 2	32.2	31.4	32.2	32.2	32.0	32.0	34.0	32.3	32.1	32.0	32.6
	Quarter 3 - Trimestre 3	31.9	31.2	31.9	32.0	31.6	32.2	33.2	32.0	31.8	31.9	32.2
	Quarter 4 - Trimestre 4	31.2	30.9	31.2	31.1	30.9	31.4	32.1	31.0	31.1	31.2	31.2
	Annual - Annuel	32.0	31.4	32.0	32.0	31.8	32.0	33.5	32.1	31.9	31.9	32.3
	2007											
	Quarter 1 - Trimestre 1	31.7	31.3	31.9	31.8	31.6	31.6	32.4	31.4	31.7	31.6	31.6
	Quarter 2 - Trimestre 2	31.7	31.4	31.8	31.8	31.4	31.8	32.3	31.8	31.7	31.6	31.9
	Quarter 3 - Trimestre 3	32.4	32.7	32.7	32.6	32.2	32.0	32.3	32.4	32.7	32.1	32.4
	Quarter 4 - Trimestre 4	31.7	31.9	32.0	31.8	31.6	31.2	31.7	31.8	31.9	31.4	31.7
	Annual - Annuel	31.9	31.9	32.1	32.0	31.8	31.6	32.2	31.9	32.0	31.7	31.9
	2008											
	Quarter 1 - Trimestre 1	31.1	31.0	31.3	31.2	30.8	30.7	31.7	31.3	31.2	30.8	31.3
	Quarter 2 - Trimestre 2	31.7	31.9	31.9	31.7	31.5	31.2	32.1	31.6	31.8	31.4	31.7
44-45	Retail trade - Commerce de détail											
	2004											
	Quarter 1 - Trimestre 1	26.2	26.3	26.5	26.7	26.3	25.8	24.6	26.0	26.5	26.1	25.9
	Quarter 2 - Trimestre 2	26.6	26.6	26.8	27.3	26.7	26.3	26.1	26.3	26.9	26.5	26.3
	Quarter 3 - Trimestre 3	26.7	26.6	26.7	27.2	26.8	26.3	25.7	26.7	26.9	26.6	26.7
	Quarter 4 - Trimestre 4	25.8	26.4	26.6	27.0	26.1	25.9	25.3	24.7	26.7	26.0	24.7
	Annual - Annuel	26.3	26.5	26.6	27.1	26.5	26.1	25.4	25.9	26.8	26.3	25.8
	2005											
	Quarter 1 - Trimestre 1	25.6	26.4	26.1	26.6	25.8	25.7	24.9	24.8	26.3	25.8	24.8
	Quarter 2 - Trimestre 2	26.1	26.6	26.4	26.9	26.3	26.3	26.6	25.4	26.6	26.3	25.5
	Quarter 3 - Trimestre 3	26.5	26.5	26.6	27.2	26.6	26.5	26.9	26.0	26.8	26.6	26.0
	Quarter 4 - Trimestre 4	26.4	26.5	26.6	27.2	26.7	26.5	26.6	25.9	26.8	26.6	26.0
	Annual - Annuel	26.2	26.5	26.4	27.0	26.4	26.3	26.3	25.5	26.6	26.3	25.6
	2006											
	Quarter 1 - Trimestre 1	26.1	25.9	26.0	26.9	26.5	26.2	26.6	25.7	26.3	26.4	25.7
	Quarter 2 - Trimestre 2	26.8	26.7	26.7	27.3	27.1	27.1	27.5	26.4	26.9	27.1	26.5
	Quarter 3 - Trimestre 3	26.9	27.1	26.8	27.4	27.4	27.3	26.9	26.6	27.1	27.3	26.6
	Quarter 4 - Trimestre 4	26.7	27.1	26.8	27.2	27.1	26.9	26.9	26.2	27.0	27.0	26.3
	Annual - Annuel	26.6	26.7	26.6	27.2	27.0	26.9	27.0	26.2	26.8	26.9	26.3
	2007											
	Quarter 1 - Trimestre 1	25.6	25.7	25.5	25.9	25.9	25.6	25.9	25.3	25.7	25.7	25.3
	Quarter 2 - Trimestre 2	26.3	26.6	26.5	27.0	26.7	26.2	26.8	25.7	26.7	26.5	25.8
	Quarter 3 - Trimestre 3	26.6	27.1	26.9	27.3	26.8	26.2	27.2	26.1	27.1	26.5	26.1
	Quarter 4 - Trimestre 4	25.9	26.5	26.1	26.3	25.9	25.6	26.8	25.7	26.2	25.7	25.7
	Annual - Annuel	26.1	26.5	26.3	26.7	26.3	25.9	26.7	25.7	26.4	26.1	25.8
	2008											
	Quarter 1 - Trimestre 1	25.3	26.1	25.9	25.9	25.2	24.8	26.2	24.9	25.9	25.0	24.9
	Quarter 2 - Trimestre 2	26.4	27.0	26.7	26.4	26.2	26.0	27.0	26.2	26.7	26.1	26.3
48-49	Transportation & warehousing - Transport et entreposage											
	2004											
	Quarter 1 - Trimestre 1	35.0	34.0	33.7	33.4	33.2	34.6	36.9	37.0	33.7	34.0	37.0
	Quarter 2 - Trimestre 2	35.0	34.1	33.4	33.2	33.3	34.4	35.1	37.4	33.5	33.9	37.2
	Quarter 3 - Trimestre 3	36.7	35.5	35.0	34.7	35.1	36.5	36.6	39.0	35.0	35.9	38.8
	Quarter 4 - Trimestre 4	36.7	36.6	35.6	35.5	35.2	36.1	36.5	38.4	35.8	35.7	38.2
	Annual - Annuel	35.9	35.1	34.5	34.2	34.2	35.4	36.3	38.0	34.5	34.9	37.8
	2005											
	Quarter 1 - Trimestre 1	35.9	36.0	35.5	35.4	35.0	35.7	36.3	36.6	35.6	35.4	36.6
	Quarter 2 - Trimestre 2	36.3	36.0	35.8	35.8	35.6	36.1	36.1	37.0	35.8	35.9	36.9
	Quarter 3 - Trimestre 3	37.0	36.7	36.5	36.3	36.3	36.7	36.0	37.8	36.5	36.5	37.7
	Quarter 4 - Trimestre 4	37.1	35.2	35.4	35.9	35.8	36.1	38.2	39.1	35.5	36.0	39.0
	Annual - Annuel	36.6	36.0	35.8	35.9	35.6	36.1	36.5	37.7	35.9	35.9	37.5
	2006											
	Quarter 1 - Trimestre 1	37.2	34.7	35.8	36.5	36.9	37.4	38.8	38.3	35.7	37.1	38.4

Table 12
Quarterly and Annual Estimates of Average Weekly
Hours by Enterprise Size of Employment, for Hourly
Paid Employees, for Selected Industries, Canada,
Provinces and Territories.

(Continued - suite)

Tableau 12
Estimations trimestrielles et annuelles des heures hebdomadaires
moyennes par taille d'entreprise selon l'emploi, pour les salariés
rémunérés à l'heure, pour une sélection d'industries, Canada,
provinces et territoires.

NAICS 2007	Industry	Size - Taille										
		All Sizes - Toutes les tailles	0-4	5-19	20-49	50-99	100-299	300-499	500 +	0-49	50-299	300 +
SCIAN 2007	Industrie											
QUÉBEC												
48-49 Transportation & warehousing - Transport et entreposage												
	2006											
	Quarter 2 - Trimestre 2	37.8	36.2	37.2	37.9	38.2	38.6	38.4	37.8	37.2	38.5	37.9
	Quarter 3 - Trimestre 3	37.2	36.6	36.9	36.9	37.3	37.4	37.0	37.4	36.8	37.4	37.4
	Quarter 4 - Trimestre 4	36.1	35.2	35.0	35.5	35.6	35.6	38.5	36.9	35.2	35.6	37.0
	Annual - Annuel	37.0	35.7	36.3	36.7	37.0	37.2	38.2	37.6	36.3	37.1	37.6
	2007											
	Quarter 1 - Trimestre 1	35.8	34.3	34.4	34.7	35.0	35.2	37.2	37.1	34.5	35.1	37.1
	Quarter 2 - Trimestre 2	36.0	34.1	34.4	35.4	36.1	35.7	36.3	37.3	34.7	35.9	37.2
	Quarter 3 - Trimestre 3	36.1	34.8	35.1	35.5	35.8	35.8	35.0	37.1	35.2	35.8	36.9
	Quarter 4 - Trimestre 4	36.9	35.0	35.4	36.6	37.0	36.3	36.1	38.1	35.7	36.6	37.9
	Annual - Annuel	36.2	34.6	34.8	35.5	36.0	35.8	36.1	37.4	35.0	35.9	37.3
	2008											
	Quarter 1 - Trimestre 1	36.8	35.7	36.4	36.8	37.1	36.5	36.5	37.3	36.4	36.8	37.2
	Quarter 2 - Trimestre 2	37.1	35.9	36.7	37.3	38.2	37.2	36.0	37.4	36.7	37.6	37.2
51 Information & cultural industries - Industrie de l'information et industrie culturelle												
	2004											
	Quarter 1 - Trimestre 1	27.6	24.2	24.6	25.6	25.9	24.9	26.8	29.7	24.9	25.3	29.6
	Quarter 2 - Trimestre 2	29.7	26.9	27.1	26.8	28.4	28.8	27.5	31.8	27.0	28.6	31.4
	Quarter 3 - Trimestre 3	29.2	25.5	26.2	25.6	25.7	27.0	25.1	32.3	25.9	26.4	31.7
	Quarter 4 - Trimestre 4	30.2	26.1	26.3	25.8	26.4	26.4	26.1	33.2	26.1	26.4	32.8
	Annual - Annuel	29.2	25.7	26.1	26.0	26.6	26.8	26.4	31.8	26.0	26.7	31.4
	2005											
	Quarter 1 - Trimestre 1	30.7	27.9	27.4	27.4	27.7	28.5	27.7	32.6	27.5	28.1	32.3
	Quarter 2 - Trimestre 2	31.5	30.0	29.7	29.7	30.2	30.5	31.5	32.3	29.7	30.4	32.3
	Quarter 3 - Trimestre 3	31.9	30.1	30.1	30.6	31.0	31.6	31.9	32.3	30.3	31.4	32.3
	Quarter 4 - Trimestre 4	32.7	31.3	31.0	31.4	31.7	31.9	32.5	33.2	31.2	31.8	33.2
	Annual - Annuel	31.8	29.9	29.6	30.0	30.3	30.8	31.0	32.6	29.8	30.6	32.6
	2006											
	Quarter 1 - Trimestre 1	30.9	28.8	29.3	29.2	29.9	29.9	31.0	31.6	29.1	29.9	31.5
	Quarter 2 - Trimestre 2	31.2	29.6	29.9	30.1	31.3	31.1	31.4	31.5	30.0	31.2	31.5
	Quarter 3 - Trimestre 3	32.6	30.6	31.1	31.3	31.2	32.6	33.3	33.1	31.1	31.9	33.1
	Quarter 4 - Trimestre 4	33.9	30.2	31.3	31.1	31.1	32.0	34.1	35.1	31.0	31.6	35.1
	Annual - Annuel	32.2	29.8	30.4	30.4	30.9	31.4	32.5	32.8	30.3	31.2	32.8
	2007											
	Quarter 1 - Trimestre 1	36.4	30.5	32.7	32.8	32.9	33.6	37.7	37.8	32.4	33.3	37.8
	Quarter 2 - Trimestre 2	36.3	30.8	32.1	32.7	33.1	34.9	34.1	37.8	32.1	34.0	37.7
	Quarter 3 - Trimestre 3	36.6	32.2	32.5	33.3	33.5	35.1	36.6	37.9	32.8	34.3	37.8
	Quarter 4 - Trimestre 4	36.7	32.3	32.9	33.1	33.7	35.1	38.5	37.8	32.9	34.4	37.8
	Annual - Annuel	36.5	31.4	32.5	33.0	33.3	34.6	36.7	37.8	32.5	34.0	37.8
	2008											
	Quarter 1 - Trimestre 1	35.9	32.4	33.5	34.1	34.5	35.0	35.5	36.6	33.6	34.8	36.6
	Quarter 2 - Trimestre 2	35.0	33.7	32.9	32.8	33.8	34.1	36.0	35.6	33.0	34.0	35.6
52 Finance & insurance - Finance et assurances												
	2004											
	Quarter 1 - Trimestre 1	28.8	30.1	29.2	27.8	28.1	28.6	30.3	28.9	28.6	28.3	29.0
	Quarter 2 - Trimestre 2	29.4	29.0	27.7	26.4	26.6	27.0	31.9	30.9	27.2	26.8	30.9
	Quarter 3 - Trimestre 3	28.9	28.8	27.1	25.9	26.1	26.7	32.8	30.3	26.7	26.4	30.4
	Quarter 4 - Trimestre 4	28.3	27.7	26.3	25.2	25.6	26.0	33.9	29.8	25.9	25.8	30.0
	Annual - Annuel	28.8	28.8	27.5	26.3	26.5	27.0	32.1	30.1	27.1	26.8	30.1
	2005											
	Quarter 1 - Trimestre 1	26.6	25.4	24.5	23.5	23.6	24.6	32.3	28.1	24.1	24.1	28.2
	Quarter 2 - Trimestre 2	29.4	26.0	26.0	26.3	26.3	27.1	33.9	31.3	26.2	26.7	31.4
	Quarter 3 - Trimestre 3	33.0	27.3	28.6	30.4	30.7	30.9	35.7	34.9	29.3	30.8	34.9
	Quarter 4 - Trimestre 4	33.6	28.3	29.8	31.5	31.5	31.9	34.9	35.5	30.5	31.7	35.4
	Annual - Annuel	30.5	26.7	27.2	27.8	28.0	28.5	34.2	32.3	27.5	28.2	32.3
	2006											
	Quarter 1 - Trimestre 1	33.0	29.0	30.2	31.2	31.6	31.5	34.3	34.4	30.5	31.6	34.4
	Quarter 2 - Trimestre 2	32.7	29.6	30.2	30.4	30.7	30.7	34.2	34.4	30.2	30.7	34.4
	Quarter 3 - Trimestre 3	32.0	29.4	29.8	30.2	30.7	30.5	32.7	33.3	29.9	30.6	33.3
	Quarter 4 - Trimestre 4	31.1	28.2	28.8	29.0	29.4	29.3	31.3	32.4	28.8	29.3	32.4
	Annual - Annuel	32.1	29.1	29.7	30.2	30.6	30.5	33.0	33.5	29.9	30.5	33.5
	2007											
	Quarter 1 - Trimestre 1	30.3	28.0	28.2	28.1	28.4	28.5	31.3	31.4	28.1	28.4	31.4
	Quarter 2 - Trimestre 2	30.7	27.9	28.1	28.2	28.4	28.5	30.8	32.1	28.1	28.5	32.1
	Quarter 3 - Trimestre 3	29.5	27.0	27.0	26.9	27.2	27.4	30.6	31.0	26.9	27.3	31.0
	Quarter 4 - Trimestre 4	29.5	26.9	27.3	27.1	27.5	28.0	30.9	30.7	27.2	27.7	30.7
	Annual - Annuel	30.0	27.4	27.6	27.5	27.8	28.1	30.9	31.3	27.5	28.0	31.3
	2008											
	Quarter 1 - Trimestre 1	30.1	26.8	27.4	28.1	28.3	28.6	31.3	31.5	27.7	28.5	31.5

Table 12
Quarterly and Annual Estimates of Average Weekly
Hours by Enterprise Size of Employment, for Hourly
Paid Employees, for Selected Industries, Canada,
Provinces and Territories.

(Continued - suite)

Tableau 12
Estimations trimestrielles et annuelles des heures hebdomadaires
moyennes par taille d'entreprise selon l'emploi, pour les salariés
rémunérés à l'heure, pour une sélection d'industries, Canada,
provinces et territoires.

NAICS 2007	Industry	Size - Taille										
		All Sizes - Toutes les tailles	0-4	5-19	20-49	50-99	100-299	300-499	500 +	0-49	50-299	300 +
SCIAN 2007	Industrie											
QUÉBEC												
52	Finance & insurance - Finance et assurances											
	2008											
	Quarter 2 - Trimestre 2	29.1	25.7	26.3	26.7	27.0	27.1	29.9	30.8	26.4	27.1	30.7
53	Real estate & rental & leasing - Services immobiliers et services de location et de location à bail											
	2004											
	Quarter 1 - Trimestre 1	26.6	25.7	25.1	26.8	27.5	27.8	28.6	29.1	25.7	27.7	29.0
	Quarter 2 - Trimestre 2	26.5	25.7	25.0	27.1	27.7	28.5	28.5	27.5	25.7	28.1	27.7
	Quarter 3 - Trimestre 3	28.4	27.7	26.7	28.9	29.7	30.3	28.8	30.2	27.5	30.0	29.9
	Quarter 4 - Trimestre 4	28.0	27.4	26.4	28.8	28.9	29.8	28.4	29.2	27.2	29.3	29.1
	Annual - Annuel	27.4	26.6	25.9	28.0	28.5	29.2	28.6	29.1	26.6	28.9	29.0
	2005											
	Quarter 1 - Trimestre 1	26.1	25.4	24.5	26.5	27.5	27.7	25.2	27.6	27.3
	Quarter 2 - Trimestre 2	24.8	23.6	23.6	25.3	25.9	26.7	24.0	26.4	25.9
	Quarter 3 - Trimestre 3	25.8	24.1	24.7	26.0	26.6	28.0	24.8	27.3	27.4
	Quarter 4 - Trimestre 4	25.9	24.8	24.9	26.3	26.7	28.1	25.2	27.4	26.8
	Annual - Annuel	25.7	24.5	24.5	26.1	26.7	27.7	24.8	27.2	26.9
	2006											
	Quarter 1 - Trimestre 1	25.0	23.9	23.9	25.4	25.9	27.4	25.8	26.3	24.2	26.6	26.2
	Quarter 2 - Trimestre 2	27.0	26.2	25.7	27.7	27.6	28.7	26.7	28.5	26.3	28.2	28.2
	Quarter 3 - Trimestre 3	27.2	26.8	26.1	27.9	27.7	28.4	28.3	28.2	26.7	28.1	28.2
	Quarter 4 - Trimestre 4	24.4	24.4	23.2	25.2	24.7	25.1	27.0	25.1	24.0	24.9	25.3
	Annual - Annuel	25.9	25.3	24.7	26.6	26.5	27.4	26.8	27.0	25.3	27.0	27.0
	2007											
	Quarter 1 - Trimestre 1	24.4	24.5	23.1	24.8	25.8	24.6	26.0	25.3	23.9	25.2	25.4
	Quarter 2 - Trimestre 2	26.3	26.1	24.9	26.6	27.2	27.3	26.7	27.7	25.6	27.3	27.5
	Quarter 3 - Trimestre 3	26.5	26.0	25.1	26.7	27.5	26.9	28.0	27.9	25.7	27.2	27.9
	Quarter 4 - Trimestre 4	26.6	26.0	25.5	26.8	27.3	27.3	28.0	28.1	25.9	27.3	28.1
	Annual - Annuel	26.0	25.6	24.7	26.2	27.0	26.6	27.2	27.3	25.3	26.8	27.3
	2008											
	Quarter 1 - Trimestre 1	26.5	25.6	25.2	26.6	27.1	27.5	27.2	28.7	25.7	27.3	28.5
	Quarter 2 - Trimestre 2	26.2	25.7	24.7	26.5	26.6	27.2	28.1	27.9	25.4	26.9	28.0
54	Professional, scientific & technical services - Services professionnels, scientifiques et techniques											
	2004											
	Quarter 1 - Trimestre 1	33.3	31.8	32.7	33.5	33.9	33.6	34.6	33.9	32.6	33.7	34.0
	Quarter 2 - Trimestre 2	32.3	30.8	31.6	32.6	32.9	32.6	32.8	33.3	31.6	32.8	33.2
	Quarter 3 - Trimestre 3	34.3	32.2	33.6	34.4	34.9	34.7	34.4	35.8	33.4	34.8	35.6
	Quarter 4 - Trimestre 4	35.5	32.6	34.8	35.8	36.7	37.0	32.9	36.9	34.3	36.9	36.5
	Annual - Annuel	33.8	31.9	33.2	34.1	34.7	34.6	33.7	34.9	33.0	34.6	34.8
	2005											
	Quarter 1 - Trimestre 1	31.7	30.0	31.0	32.2	33.1	31.8	29.9	32.8	31.0	32.4	32.5
	Quarter 2 - Trimestre 2	30.7	29.8	30.5	30.7	31.2	30.0	26.6	31.8	30.3	30.6	31.3
	Quarter 3 - Trimestre 3	32.9	31.1	32.2	33.0	33.8	32.5	31.4	34.1	32.1	33.1	33.9
	Quarter 4 - Trimestre 4	34.4	32.9	33.8	34.7	35.1	34.4	32.7	35.3	33.8	34.7	35.1
	Annual - Annuel	32.4	30.9	31.9	32.6	33.3	32.2	30.1	33.5	31.8	32.7	33.2
	2006											
	Quarter 1 - Trimestre 1	34.8	32.9	34.1	35.2	36.1	34.8	33.7	36.0	34.0	35.3	35.7
	Quarter 2 - Trimestre 2	34.9	33.3	34.3	35.3	36.3	34.7	33.5	36.0	34.2	35.4	35.8
	Quarter 3 - Trimestre 3	34.8	32.8	33.8	34.9	36.2	34.6	33.8	36.1	33.8	35.3	35.9
	Quarter 4 - Trimestre 4	33.8	32.9	33.3	34.1	34.7	33.3	32.7	34.5	33.4	33.9	34.3
	Annual - Annuel	34.6	33.0	33.9	34.9	35.8	34.4	33.4	35.6	33.9	35.0	35.4
	2007											
	Quarter 1 - Trimestre 1	32.8	31.3	32.0	33.1	33.5	32.5	32.6	33.8	32.1	32.9	33.7
	Quarter 2 - Trimestre 2	32.8	31.1	32.0	33.0	33.4	32.8	32.7	33.9	32.0	33.0	33.7
	Quarter 3 - Trimestre 3	31.7	30.4	30.9	31.8	32.3	31.6	31.0	32.7	31.0	32.0	32.5
	Quarter 4 - Trimestre 4	31.8	30.7	31.2	32.1	32.5	31.6	31.2	32.4	31.2	32.0	32.3
	Annual - Annuel	32.2	30.9	31.5	32.5	32.9	32.2	31.8	33.2	31.6	32.5	33.1
	2008											
	Quarter 1 - Trimestre 1	32.2	31.0	31.7	32.6	32.9	32.6	30.6	32.8	31.7	32.7	32.6
	Quarter 2 - Trimestre 2	32.0	30.6	31.4	32.3	32.7	32.5	31.7	32.6	31.4	32.6	32.5
55	Management of companies & enterprises - Gestion de sociétés et d'entreprises											
	2004											
	Quarter 1 - Trimestre 1	30.9	31.7	31.5	31.3	31.5
	Quarter 2 - Trimestre 2	28.9	29.4	29.3	29.2	29.3
	Quarter 3 - Trimestre 3	26.9	27.4	27.1	27.1	27.2
	Quarter 4 - Trimestre 4	27.8	29.3	28.6	28.0	28.6
	Annual - Annuel	28.4	29.3	28.9	28.7	29.0

Table 12
Quarterly and Annual Estimates of Average Weekly
Hours by Enterprise Size of Employment, for Hourly
Paid Employees, for Selected Industries, Canada,
Provinces and Territories.

(Continued - suite)

Tableau 12
Estimations trimestrielles et annuelles des heures hebdomadaires
moyennes par taille d'entreprise selon l'emploi, pour les salariés
rémunérés à l'heure, pour une sélection d'industries, Canada,
provinces et territoires.

NAICS 2007	Industry	Size - Taille										
		All Sizes - Toutes les tailles	0-4	5-19	20-49	50-99	100-299	300-499	500 +	0-49	50-299	300 +
SCIAN 2007	Industrie											
QUÉBEC												
55	Management of companies & enterprises - Gestion de sociétés et d'entreprises											
	2005											
	Quarter 1 - Trimestre 1	24.9	25.9	25.6	25.0	25.5	23.7	24.6
	Quarter 2 - Trimestre 2	25.8	27.1	26.7	26.1	26.6	24.3	25.5
	Quarter 3 - Trimestre 3	25.9	26.8	26.1	25.9	26.2	25.0	25.8
	Quarter 4 - Trimestre 4	24.6	25.5	25.0	25.0	25.1	24.3	24.3
	Annual - Annuel	25.3	26.3	25.8	25.5	25.9	24.3	25.0
	2006											
	Quarter 1 - Trimestre 1	25.6	26.3	26.0	26.0	25.8	25.7	26.1	25.8	25.1
	Quarter 2 - Trimestre 2	26.4	27.1	26.6	26.7	26.4	26.4	26.8	26.4	26.1
	Quarter 3 - Trimestre 3	21.8	22.5	21.9	22.1	21.4	21.4	22.1	21.4	21.7
	Quarter 4 - Trimestre 4	21.1	22.1	21.3	21.6	20.9	20.9	21.6	20.9	20.7
	Annual - Annuel	23.6	24.4	23.8	24.1	23.3	23.6	24.1	23.4	23.3
	2007											
	Quarter 1 - Trimestre 1	21.7	22.4	22.0	22.0	22.1	21.6	21.3
	Quarter 2 - Trimestre 2	21.4	22.2	21.6	21.6	21.8	21.1	21.2
	Quarter 3 - Trimestre 3	22.2	22.6	22.5	22.4	22.5	21.9	22.1
	Quarter 4 - Trimestre 4	22.6	23.2	23.0	23.0	23.1	22.6	22.1
	Annual - Annuel	21.9	22.5	22.2	22.2	22.3	21.7	21.7
	2008											
	Quarter 1 - Trimestre 1	23.8	24.7	24.3	24.3	23.9	24.4	24.4	24.1	23.1
	Quarter 2 - Trimestre 2	25.2	26.2	25.5	25.6	25.1	25.2	25.7	25.2	24.8
56	Admin. & support, waste managemt. & remediation services - Services admin., soutien, gestion des déchets, assainissem.											
	2004											
	Quarter 1 - Trimestre 1	30.9	29.3	29.4	30.4	30.8	31.5	32.7	31.7	29.8	31.2	31.9
	Quarter 2 - Trimestre 2	31.6	30.1	30.1	31.0	31.7	32.4	33.3	32.2	30.4	32.1	32.4
	Quarter 3 - Trimestre 3	31.3	29.9	30.2	30.5	31.3	31.9	32.6	32.0	30.2	31.7	32.1
	Quarter 4 - Trimestre 4	30.7	30.1	30.0	30.2	30.5	31.0	31.6	31.1	30.1	30.8	31.2
	Annual - Annuel	31.1	29.9	29.9	30.6	31.1	31.7	32.6	31.8	30.1	31.5	31.9
	2005											
	Quarter 1 - Trimestre 1	30.7	29.6	29.6	29.9	30.4	31.3	32.2	31.1	29.7	31.0	31.3
	Quarter 2 - Trimestre 2	31.0	30.0	29.9	30.4	30.7	31.6	32.1	31.5	30.1	31.3	31.6
	Quarter 3 - Trimestre 3	32.5	31.4	31.4	31.8	32.4	33.1	33.1	33.2	31.6	32.9	33.1
	Quarter 4 - Trimestre 4	32.5	31.3	31.5	31.9	32.6	33.1	32.9	33.0	31.6	32.9	33.0
	Annual - Annuel	31.7	30.6	30.7	31.1	31.6	32.4	32.6	32.2	30.8	32.1	32.3
	2006											
	Quarter 1 - Trimestre 1	30.7	29.7	29.7	30.0	30.9	31.4	31.1	31.2	29.8	31.3	31.2
	Quarter 2 - Trimestre 2	31.9	31.1	30.9	31.3	31.7	32.3	32.3	32.5	31.1	32.1	32.5
	Quarter 3 - Trimestre 3	31.9	32.3	31.9	31.6	31.7	32.3	31.9	31.8	31.9	32.1	31.8
	Quarter 4 - Trimestre 4	30.4	30.9	30.4	30.2	30.3	31.0	29.9	30.2	30.5	30.7	30.2
	Annual - Annuel	31.3	31.1	30.8	30.9	31.2	31.8	31.4	31.4	30.9	31.6	31.4
	2007											
	Quarter 1 - Trimestre 1	30.5	29.3	29.1	29.7	30.4	31.2	31.1	31.1	29.4	30.9	31.1
	Quarter 2 - Trimestre 2	30.9	30.9	30.7	30.7	30.9	31.3	30.8	30.9	30.7	31.2	30.9
	Quarter 3 - Trimestre 3	30.3	30.0	29.7	29.8	30.3	30.7	30.8	30.4	29.8	30.6	30.4
	Quarter 4 - Trimestre 4	29.5	28.7	28.8	29.1	29.8	29.8	30.2	29.7	28.9	29.8	29.8
	Annual - Annuel	30.3	29.7	29.6	29.8	30.4	30.7	30.7	30.5	29.7	30.6	30.5
	2008											
	Quarter 1 - Trimestre 1	28.4	27.7	27.3	27.6	28.5	28.4	29.4	29.1	27.5	28.5	29.2
	Quarter 2 - Trimestre 2	29.9	29.6	29.2	29.4	29.8	30.1	30.9	30.3	29.4	30.0	30.4
62	Health care & social assistance - Soins de santé et assistance sociale											
	2004											
	Quarter 1 - Trimestre 1	29.9	29.6	29.9	32.0	29.6	29.7	29.7	29.7	30.4	29.7	29.7
	Quarter 2 - Trimestre 2	29.8	27.9	28.2	29.9	28.6	29.6	30.3	30.4	28.7	29.3	30.3
	Quarter 3 - Trimestre 3	29.9	28.7	28.9	31.1	29.7	30.0	30.0	30.0	29.5	29.9	30.0
	Quarter 4 - Trimestre 4	30.0	30.1	29.7	31.1	29.5	30.1	30.2	30.0	30.2	29.9	30.0
	Annual - Annuel	29.9	29.1	29.2	31.0	29.3	29.8	30.1	30.0	29.7	29.7	30.0
	2005											
	Quarter 1 - Trimestre 1	30.1	29.2	29.2	31.0	29.1	29.4	30.1	30.4	29.7	29.3	30.4
	Quarter 2 - Trimestre 2	29.3	28.3	28.0	29.1	27.8	28.6	29.1	29.9	28.4	28.3	29.8
	Quarter 3 - Trimestre 3	30.1	28.6	29.4	32.5	30.4	29.9	30.0	30.1	30.2	30.1	30.1
	Quarter 4 - Trimestre 4	30.6	28.9	29.3	32.0	30.0	29.7	30.2	31.0	30.0	29.8	30.9
	Annual - Annuel	30.0	28.7	28.9	31.1	29.3	29.4	29.8	30.3	29.6	29.3	30.3
	2006											
	Quarter 1 - Trimestre 1	30.1	29.1	28.8	31.0	29.1	29.4	29.9	30.4	29.5	29.3	30.4
	Quarter 2 - Trimestre 2	31.0	29.3	29.3	31.9	29.8	29.5	30.3	31.6	30.1	29.6	31.5
	Quarter 3 - Trimestre 3	30.6	28.7	28.7	30.4	28.0	29.0	31.1	31.4	29.3	28.6	31.4
	Quarter 4 - Trimestre 4	30.1	27.8	28.4	30.7	28.0	28.9	30.4	30.7	29.0	28.5	30.7

Table 12
Quarterly and Annual Estimates of Average Weekly
Hours by Enterprise Size of Employment, for Hourly
Paid Employees, for Selected Industries, Canada,
Provinces and Territories.

(Continued - suite)

Tableau 12
Estimations trimestrielles et annuelles des heures hebdomadaires
moyennes par taille d'entreprise selon l'emploi, pour les salariés
rémunérés à l'heure, pour une sélection d'industries, Canada,
provinces et territoires.

NAICS 2007	Industry	Size - Taille										
		All Sizes - Toutes les tailles	0-4	5-19	20-49	50-99	100-299	300-499	500 +	0-49	50-299	300 +
SCIAN 2007	Industrie											
QUÉBEC												
62	Health care & social assistance - Soins de santé et assistance sociale											
	2006											
	Annual - Annuel	30.4	28.7	28.8	31.0	28.6	29.2	30.4	31.0	29.5	29.0	31.0
	2007											
	Quarter 1 - Trimestre 1	30.0	27.6	27.9	29.3	27.7	29.0	30.6	30.8	28.3	28.5	30.8
	Quarter 2 - Trimestre 2	29.9	27.5	27.5	28.6	27.5	28.7	30.2	31.0	27.9	28.2	30.9
	Quarter 3 - Trimestre 3	30.0	28.3	28.2	29.0	27.6	28.9	30.9	30.9	28.5	28.3	30.9
	Quarter 4 - Trimestre 4	29.6	28.1	27.9	28.5	27.5	28.7	30.4	30.4	28.1	28.2	30.4
	Annual - Annuel	29.9	27.9	27.9	28.8	27.6	28.8	30.5	30.8	28.2	28.3	30.7
	2008											
	Quarter 1 - Trimestre 1	29.4	27.2	27.1	27.5	26.7	28.4	30.0	30.6	27.3	27.6	30.5
	Quarter 2 - Trimestre 2	29.7	28.6	27.7	27.4	27.0	28.6	30.2	30.8	27.7	28.0	30.7
71	Arts, entertainment & recreation - Arts, spectacles et loisirs											
	2004											
	Quarter 1 - Trimestre 1	22.9	23.6	20.5	20.0	21.4	21.2	21.2	27.2	20.8	21.3	26.1
	Quarter 2 - Trimestre 2	24.3	24.5	21.9	21.7	22.8	23.0	25.1	29.3	22.2	22.9	29.0
	Quarter 3 - Trimestre 3	26.2	26.4	24.2	23.9	24.0	25.0	26.9	31.3	24.4	24.5	30.5
	Quarter 4 - Trimestre 4	24.8	25.3	22.3	21.9	22.7	24.0	25.3	31.1	22.6	23.4	30.6
	Annual - Annuel	24.6	24.9	22.3	22.1	22.9	23.5	24.3	29.7	22.6	23.2	28.9
	2005											
	Quarter 1 - Trimestre 1	24.6	25.3	22.2	21.6	22.9	23.9	22.0	29.0	22.5	23.4	27.9
	Quarter 2 - Trimestre 2	23.7	23.6	20.2	20.1	21.3	23.1	22.6	31.5	20.7	22.2	30.7
	Quarter 3 - Trimestre 3	25.3	24.8	22.5	22.8	22.9	23.7	26.4	32.3	22.9	23.3	31.3
	Quarter 4 - Trimestre 4	21.3	21.8	17.9	17.4	18.4	19.5	17.4	29.6	18.2	19.0	28.9
	Annual - Annuel	23.8	23.9	20.7	20.5	21.5	22.6	23.3	30.7	21.1	22.1	29.7
	2006											
	Quarter 1 - Trimestre 1	19.8	20.6	16.8	16.0	17.4	17.7	15.9	25.5	17.1	17.6	24.4
	Quarter 2 - Trimestre 2	22.7	22.6	20.0	19.7	20.3	22.1	24.8	28.6	20.3	21.2	28.5
	Quarter 3 - Trimestre 3	25.3	26.1	23.0	23.2	23.7	24.3	26.5	29.9	23.5	24.0	29.7
	Quarter 4 - Trimestre 4	23.3	24.8	21.3	20.6	22.4	22.8	23.3	27.5	21.6	22.5	27.0
	Annual - Annuel	23.0	23.6	20.5	20.3	21.4	22.0	21.3	28.0	20.9	21.7	27.4
	2007											
	Quarter 1 - Trimestre 1	21.8	23.5	20.5	19.7	21.3	21.2	20.3	23.9	20.7	21.2	23.6
	Quarter 2 - Trimestre 2	25.6	27.0	24.1	23.6	24.7	25.5	24.3	28.7	24.3	25.1	28.2
	Quarter 3 - Trimestre 3	26.9	28.2	25.4	25.4	25.7	26.3	25.8	29.8	25.8	26.0	29.4
	Quarter 4 - Trimestre 4	25.4	26.7	23.5	23.4	24.3	25.4	26.1	28.6	23.9	24.8	28.4
	Annual - Annuel	25.1	26.4	23.5	23.3	24.4	24.8	24.3	27.7	23.9	24.6	27.4
	2008											
	Quarter 1 - Trimestre 1	25.5	27.3	24.5	23.5	24.7	24.9	24.6	24.8	27.1
	Quarter 2 - Trimestre 2	27.1	28.4	25.5	25.5	25.7	27.8	25.9	26.7	29.4
72	Accommodation & food services - Hébergement et services de restauration											
	2004											
	Quarter 1 - Trimestre 1	24.0	23.8	22.9	23.3	24.0	25.0	25.1	28.5	23.1	24.4	27.8
	Quarter 2 - Trimestre 2	24.8	24.5	23.6	24.2	25.1	26.1	27.2	28.3	24.0	25.5	28.1
	Quarter 3 - Trimestre 3	26.1	25.9	24.8	25.5	26.4	27.5	29.1	28.8	25.2	26.9	28.9
	Quarter 4 - Trimestre 4	23.8	24.1	22.8	23.2	23.7	24.9	27.0	26.9	23.1	24.2	26.9
	Annual - Annuel	24.7	24.6	23.5	24.1	24.8	25.9	27.2	28.1	23.9	25.3	27.9
	2005											
	Quarter 1 - Trimestre 1	23.8	23.7	22.7	23.2	23.8	24.8	25.7	27.7	23.0	24.2	27.3
	Quarter 2 - Trimestre 2	24.0	23.6	22.9	23.4	24.3	24.9	26.2	26.7	23.2	24.5	26.6
	Quarter 3 - Trimestre 3	25.1	24.8	23.9	24.5	25.6	26.4	27.4	27.9	24.3	25.9	27.8
	Quarter 4 - Trimestre 4	23.3	22.7	22.2	22.6	23.3	24.5	26.8	26.4	22.4	23.8	26.5
	Annual - Annuel	24.1	23.7	22.9	23.5	24.3	25.2	26.6	27.2	23.2	24.7	27.0
	2006											
	Quarter 1 - Trimestre 1	23.9	23.4	22.8	23.3	24.0	25.1	26.7	26.7	23.1	24.5	26.7
	Quarter 2 - Trimestre 2	24.4	24.5	23.2	23.7	24.5	25.6	26.5	28.0	23.6	25.0	27.7
	Quarter 3 - Trimestre 3	25.5	25.7	24.5	24.9	25.7	26.8	27.9	27.7	24.8	26.1	27.8
	Quarter 4 - Trimestre 4	25.0	25.6	24.2	24.5	25.2	25.8	26.5	27.5	24.5	25.4	27.3
	Annual - Annuel	24.7	24.7	23.7	24.1	24.9	25.9	26.9	27.5	24.0	25.3	27.4
	2007											
	Quarter 1 - Trimestre 1	24.0	24.1	22.8	23.3	24.4	24.8	25.6	27.1	23.1	24.6	26.7
	Quarter 2 - Trimestre 2	24.2	24.5	23.3	23.6	24.5	24.9	26.1	26.9	23.5	24.7	26.8
	Quarter 3 - Trimestre 3	24.1	24.4	23.1	23.5	24.4	24.8	25.6	27.0	23.4	24.6	26.7
	Quarter 4 - Trimestre 4	23.4	23.5	22.3	22.7	23.4	23.6	26.1	26.4	22.6	23.5	26.3
	Annual - Annuel	23.9	24.2	22.9	23.3	24.2	24.6	25.8	26.8	23.2	24.3	26.6
	2008											
	Quarter 1 - Trimestre 1	23.5	23.5	22.6	23.1	23.6	23.5	24.8	26.1	22.9	23.6	25.8
	Quarter 2 - Trimestre 2	23.9	24.0	23.1	23.6	24.1	24.5	24.9	25.2	23.4	24.3	25.2

Table 12
Quarterly and Annual Estimates of Average Weekly
Hours by Enterprise Size of Employment, for Hourly
Paid Employees, for Selected Industries, Canada,
Provinces and Territories.

(Continued - suite)

Tableau 12
Estimations trimestrielles et annuelles des heures hebdomadaires
moyennes par taille d'entreprise selon l'emploi, pour les salariés
rémunérés à l'heure, pour une sélection d'industries, Canada,
provinces et territoires.

NAICS 2007	Industry	Size - Taille										
		All Sizes - Toutes les tailles	0-4	5-19	20-49	50-99	100-299	300-499	500 +	0-49	50-299	300 +
SCIAN 2007	Industrie											
QUÉBEC												
81	Other services (except public administration) - Autres services, sauf les administrations publiques											
	2004											
	Quarter 1 - Trimestre 1	30.6	31.7	31.0	29.7	30.2	28.4	27.7	30.5	31.0	29.3	29.7
	Quarter 2 - Trimestre 2	29.9	30.3	30.4	29.5	29.2	27.5	27.4	30.3	30.2	28.3	29.6
	Quarter 3 - Trimestre 3	31.6	32.2	32.0	31.0	30.9	29.6	28.0	32.2	31.9	30.2	31.2
	Quarter 4 - Trimestre 4	30.3	30.9	30.4	29.8	30.0	28.6	28.8	31.2	30.5	29.2	30.8
	Annual - Annuel	30.6	31.2	31.0	30.0	30.1	28.5	27.9	31.1	30.9	29.2	30.3
	2005											
	Quarter 1 - Trimestre 1	29.6	30.4	30.0	29.2	28.5	27.0	27.9	29.9	30.0	27.7	29.5
	Quarter 2 - Trimestre 2	29.2	30.5	29.4	28.4	28.0	27.0	26.9	29.4	29.6	27.4	29.0
	Quarter 3 - Trimestre 3	31.2	31.0	31.4	31.2	31.5	30.0	34.0	31.5	31.3	30.7	31.8
	Quarter 4 - Trimestre 4	29.6	30.0	30.1	29.1	28.5	27.5	31.6	30.2	29.9	28.0	30.5
	Annual - Annuel	30.0	30.5	30.3	29.5	29.2	28.0	30.1	30.3	30.2	28.5	30.3
	2006											
	Quarter 1 - Trimestre 1	29.4	29.7	29.4	28.9	28.3	27.5	29.7	31.7	29.4	27.8	31.3
	Quarter 2 - Trimestre 2	29.5	30.4	29.8	29.0	27.9	26.4	30.0	31.3	29.8	27.0	31.0
	Quarter 3 - Trimestre 3	30.7	30.6	31.0	30.6	29.5	28.4	31.4	32.5	30.8	28.9	32.3
	Quarter 4 - Trimestre 4	30.2	30.4	30.4	29.8	29.0	28.7	30.5	31.8	30.3	28.8	31.6
	Annual - Annuel	29.9	30.3	30.1	29.6	28.6	27.7	30.3	31.8	30.1	28.1	31.5
	2007											
	Quarter 1 - Trimestre 1	29.0	28.7	29.3	28.9	28.4	27.9	28.1	31.4	29.0	28.1	30.6
	Quarter 2 - Trimestre 2	30.3	30.5	30.7	29.9	29.3	28.9	27.8	31.5	30.5	29.1	30.6
	Quarter 3 - Trimestre 3	30.6	30.9	31.0	30.1	30.0	29.3	28.6	31.7	30.7	29.6	31.1
	Quarter 4 - Trimestre 4	30.1	30.5	30.4	29.4	29.2	28.4	30.5	30.5	30.3	28.8	30.5
	Annual - Annuel	30.0	30.1	30.4	29.6	29.2	28.6	28.6	31.3	30.1	28.9	30.7
	2008											
	Quarter 1 - Trimestre 1	30.5	30.6	30.6	30.3	30.0	29.3	29.7	32.4	30.5	29.6	31.8
	Quarter 2 - Trimestre 2	30.5	30.5	30.7	30.4	29.8	29.6	30.1	31.7	30.6	29.7	31.4
11-91N	Industrial aggregate (excluding unclassified) - Ensemble des industries sauf les entreprises non classifiées											
	2004											
	Quarter 1 - Trimestre 1	31.7	30.6	29.7	30.5	31.3	32.7	32.5	33.0	30.1	32.1	33.0
	Quarter 2 - Trimestre 2	31.8	30.5	29.9	30.8	31.6	33.0	33.0	33.1	30.3	32.4	33.1
	Quarter 3 - Trimestre 3	32.3	31.5	30.6	31.4	32.1	33.4	33.2	33.1	31.0	32.8	33.2
	Quarter 4 - Trimestre 4	31.7	31.4	30.1	30.8	31.3	32.8	33.0	32.5	30.6	32.1	32.5
	Annual - Annuel	31.9	31.0	30.1	30.9	31.6	33.0	32.9	32.9	30.5	32.4	32.9
	2005											
	Quarter 1 - Trimestre 1	31.3	30.5	29.5	30.3	30.8	32.4	32.5	32.2	30.0	31.7	32.2
	Quarter 2 - Trimestre 2	31.2	30.4	29.5	30.2	30.8	32.3	32.3	32.3	29.9	31.6	32.3
	Quarter 3 - Trimestre 3	32.1	31.1	30.4	31.3	31.8	33.2	33.5	33.0	30.9	32.6	33.1
	Quarter 4 - Trimestre 4	31.7	30.6	29.9	30.7	31.3	32.7	33.3	33.0	30.3	32.0	33.0
	Annual - Annuel	31.6	30.7	29.9	30.6	31.2	32.7	32.9	32.6	30.3	32.0	32.6
	2006											
	Quarter 1 - Trimestre 1	31.2	30.4	29.4	30.2	31.0	32.2	32.7	32.3	29.9	31.7	32.3
	Quarter 2 - Trimestre 2	31.8	31.3	30.0	30.6	31.3	32.7	33.4	32.9	30.5	32.1	32.9
	Quarter 3 - Trimestre 3	32.2	31.8	30.6	31.2	31.8	33.1	34.0	33.0	31.0	32.5	33.1
	Quarter 4 - Trimestre 4	31.6	31.0	29.9	30.6	31.3	32.5	33.4	32.5	30.4	31.9	32.6
	Annual - Annuel	31.7	31.1	30.0	30.7	31.4	32.6	33.4	32.7	30.5	32.1	32.7
	2007											
	Quarter 1 - Trimestre 1	31.1	29.8	29.0	29.8	30.8	32.0	33.3	32.3	29.4	31.5	32.4
	Quarter 2 - Trimestre 2	31.5	30.6	29.7	30.3	31.1	32.5	33.4	32.5	30.1	31.8	32.6
	Quarter 3 - Trimestre 3	31.6	31.0	29.9	30.5	31.1	32.4	33.6	32.6	30.3	31.8	32.7
	Quarter 4 - Trimestre 4	31.1	30.7	29.5	29.9	30.6	31.9	33.1	32.2	29.9	31.3	32.3
	Annual - Annuel	31.3	30.5	29.5	30.1	30.9	32.2	33.3	32.4	29.9	31.6	32.5
	2008											
	Quarter 1 - Trimestre 1	30.7	30.5	29.2	29.5	30.0	31.2	32.3	31.8	29.5	30.7	31.9
	Quarter 2 - Trimestre 2	31.3	31.2	29.9	30.1	30.6	31.9	32.7	32.2	30.2	31.3	32.3
ONTARIO												
11	Forestry, logging & support - Forêt, exploitation et soutien											
	2004											
	Quarter 1 - Trimestre 1	41.2	38.9	39.6	41.5	39.9	41.6	44.3
	Quarter 2 - Trimestre 2	39.6	37.9	38.5	40.2	38.6	39.5	42.0
	Quarter 3 - Trimestre 3	38.2	37.7	37.9	38.6	38.0	38.8	38.5
	Quarter 4 - Trimestre 4	40.6	39.9	40.2	40.7	40.3	40.4	41.6
	Annual - Annuel	40.0	38.7	39.1	40.4	39.3	40.0	41.8
	2005											
	Quarter 1 - Trimestre 1	42.0	40.9	41.6	42.2	41.5	42.4	43.3
	Quarter 2 - Trimestre 2	39.9	38.8	39.6	40.2	39.5	39.8	41.4

Table 12
Quarterly and Annual Estimates of Average Weekly
Hours by Enterprise Size of Employment, for Hourly
Paid Employees, for Selected Industries, Canada,
Provinces and Territories.

(Continued - suite)

Tableau 12
Estimations trimestrielles et annuelles des heures hebdomadaires
moyennes par taille d'entreprise selon l'emploi, pour les salariés
rémunérés à l'heure, pour une sélection d'industries, Canada,
provinces et territoires.

NAICS 2007	Industry	Size - Taille										
		All Sizes - Toutes les tailles	0-4	5-19	20-49	50-99	100-299	300-499	500 +	0-49	50-299	300 +
SCIAN 2007	Industrie											
ONTARIO												
11	Forestry, logging & support - Foresterie, exploitation et soutien											
	2005											
	Quarter 3 - Trimestre 3	40.1	39.5	39.8	40.4	39.9	39.7	41.4
	Quarter 4 - Trimestre 4	41.4	41.3	41.4	41.4	41.3	41.2	41.9
	Annual - Annuel	40.9	40.2	40.7	41.1	40.6	40.7	42.0
	2006											
	Quarter 1 - Trimestre 1	45.3	45.0	45.2	45.4	45.2	44.9	45.8
	Quarter 2 - Trimestre 2	41.1	40.3	41.0	40.5	40.6	40.5	42.3
	Quarter 3 - Trimestre 3	44.6	44.1	44.3	44.4	44.3	42.9	45.8
	Quarter 4 - Trimestre 4	44.1	44.0	44.1	44.1	44.1	44.5	44.0
	Annual - Annuel	43.9	43.4	43.9	43.8	43.7	43.4	44.5
	2007											
	Quarter 1 - Trimestre 1	45.1	43.8	44.0	45.3	44.3	45.8	46.8
	Quarter 2 - Trimestre 2	45.2	43.4	43.6	43.5	43.5	43.8	48.3
	Quarter 3 - Trimestre 3	47.4	45.8	45.9	46.0	45.9	46.5	50.2
	Quarter 4 - Trimestre 4	47.4	47.8	47.3	48.0	47.7	47.4	46.6
	Annual - Annuel	46.3	45.1	45.2	45.9	45.3	45.8	48.3
	2008											
	Quarter 1 - Trimestre 1	48.7	48.8	48.3	50.0	48.9	48.9	48.2
	Quarter 2 - Trimestre 2	44.9	41.9	42.0	43.9	42.6	44.6	49.7
21	Mining, quarrying & oil & gas extraction - Extraction minière, exploitation en carrière et extraction de pétrole et de gaz											
	2004											
	Quarter 1 - Trimestre 1	43.5	43.0	42.4	42.5	42.6	43.5	43.6
	Quarter 2 - Trimestre 2	37.0	37.8	38.3	38.5	38.3	37.6	36.7
	Quarter 3 - Trimestre 3	36.6	36.2	36.6	36.8	36.6	36.7	36.6
	Quarter 4 - Trimestre 4	38.1	36.8	36.7	37.1	36.9	37.3	38.5
	Annual - Annuel	38.9	39.0	38.5	38.7	38.7	39.0	38.9
	2005											
	Quarter 1 - Trimestre 1	40.5	40.2	39.6	40.3	39.9	40.5	40.6
	Quarter 2 - Trimestre 2	39.0	39.6	38.9	39.4	39.2	39.2	38.9
	Quarter 3 - Trimestre 3	38.7	39.4	39.6	39.9	39.7	39.0	38.4
	Quarter 4 - Trimestre 4	38.2	38.2	38.0	38.1	38.1	37.8	38.4
	Annual - Annuel	39.1	39.3	39.0	39.4	39.2	39.1	39.0
	2006											
	Quarter 1 - Trimestre 1	39.0	38.7	38.2	38.2	38.3	38.3	39.3
	Quarter 2 - Trimestre 2	38.4	37.8	37.6	37.7	37.7	37.8	38.7
	Quarter 3 - Trimestre 3	37.2	36.2	35.7	35.5	35.7	35.9	37.8
	Quarter 4 - Trimestre 4	36.3	35.8	35.1	34.9	35.1	35.1	36.8
	Annual - Annuel	37.7	37.3	36.6	36.5	36.7	36.8	38.1
	2007											
	Quarter 1 - Trimestre 1	37.1	35.9	35.9	35.7	35.9	35.9	37.6
	Quarter 2 - Trimestre 2	37.1	36.3	36.0	35.8	36.0	36.0	37.6
	Quarter 3 - Trimestre 3	37.0	36.2	35.9	35.4	35.8	36.1	37.4
	Quarter 4 - Trimestre 4	35.6	34.4	34.2	33.7	34.0	34.5	36.1
	Annual - Annuel	36.7	35.7	35.5	35.1	35.4	35.6	37.2
	2008											
	Quarter 1 - Trimestre 1	36.1	34.8	34.8	34.1	34.6	35.1	36.5
	Quarter 2 - Trimestre 2	36.9	36.6	36.1	35.8	36.1	36.2	37.2
22	Utilities - Services publics											
	2004											
	Quarter 1 - Trimestre 1	41.9	34.9	37.9	39.6	40.3	39.7	41.3	42.1	38.5	39.9	42.1
	Quarter 2 - Trimestre 2	42.5	36.9	39.3	40.3	41.7	41.7	42.3	42.6	39.5	41.7	42.6
	Quarter 3 - Trimestre 3	40.5	35.6	37.8	39.1	39.8	40.4	40.0	40.6	38.3	40.3	40.6
	Quarter 4 - Trimestre 4	41.8	36.6	38.1	39.2	40.0	39.7	42.5	41.9	38.6	39.8	42.0
	Annual - Annuel	41.6	36.0	38.3	39.5	40.5	40.4	41.6	41.8	38.7	40.5	41.8
	2005											
	Quarter 1 - Trimestre 1	40.5	35.3	36.6	38.3	39.0	39.0	37.4	39.0	40.7
	Quarter 2 - Trimestre 2	41.6	35.3	36.3	38.0	38.5	40.2	37.1	39.8	41.8
	Quarter 3 - Trimestre 3	41.8	34.7	37.3	38.4	40.4	41.7	37.6	41.3	41.9
	Quarter 4 - Trimestre 4	41.7	34.4	37.5	39.1	39.8	41.2	38.0	40.8	41.9
	Annual - Annuel	41.4	34.9	36.9	38.4	39.4	40.5	37.5	40.2	41.6
	2006											
	Quarter 1 - Trimestre 1	41.4	34.1	37.2	39.2	39.9	41.0	39.2	41.5	37.9	40.7	41.5
	Quarter 2 - Trimestre 2	41.7	34.4	37.4	39.8	40.2	42.2	41.0	41.9	38.4	41.6	41.9
	Quarter 3 - Trimestre 3	41.9	34.7	37.9	39.9	40.5	42.5	41.9	42.1	38.6	41.8	42.1
	Quarter 4 - Trimestre 4	43.2	35.9	38.3	39.8	40.1	42.7	41.0	43.5	38.8	41.9	43.4
	Annual - Annuel	42.1	34.8	37.7	39.7	40.2	42.1	40.9	42.2	38.4	41.5	42.2
	2007											
	Quarter 1 - Trimestre 1	42.1	34.7	38.1	41.0	40.3	42.5	40.3	42.2	39.1	41.8	42.2

Table 12
Quarterly and Annual Estimates of Average Weekly
Hours by Enterprise Size of Employment, for Hourly
Paid Employees, for Selected Industries, Canada,
Provinces and Territories.

(Continued - suite)

Tableau 12
Estimations trimestrielles et annuelles des heures hebdomadaires
moyennes par taille d'entreprise selon l'emploi, pour les salariés
rémunérés à l'heure, pour une sélection d'industries, Canada,
provinces et territoires.

NAICS 2007	Industry	Size - Taille										
		All Sizes - Toutes les tailles	0-4	5-19	20-49	50-99	100-299	300-499	500 +	0-49	50-299	300 +
SCIAN 2007	Industrie											
ONTARIO												
22	Utilities - Services publics											
	2007											
	Quarter 2 - Trimestre 2	41.7	34.7	37.0	40.2	40.1	42.6	39.9	41.9	38.3	41.8	41.8
	Quarter 3 - Trimestre 3	40.1	34.1	37.2	39.4	39.7	42.0	40.8	40.1	37.9	41.3	40.1
	Quarter 4 - Trimestre 4	42.5	36.4	38.5	40.9	40.4	43.0	43.3	42.7	39.4	42.1	42.7
	Annual - Annuel	41.6	35.0	37.7	40.3	40.1	42.5	40.8	41.7	38.6	41.7	41.7
	2008											
	Quarter 1 - Trimestre 1	41.1	36.8	39.8	41.1	40.5	42.5	40.1	41.9	41.1
	Quarter 2 - Trimestre 2	41.0	36.8	38.9	39.6	39.9	40.9	39.1	40.7	41.1
23	Construction - Construction											
	2004											
	Quarter 1 - Trimestre 1	36.5	35.3	35.9	37.1	37.3	37.4	38.5	37.5	36.1	37.4	37.8
	Quarter 2 - Trimestre 2	37.6	36.0	36.6	38.3	38.8	38.9	40.6	39.0	36.9	38.9	39.5
	Quarter 3 - Trimestre 3	39.1	37.0	37.7	39.7	40.7	41.1	43.1	41.3	38.1	40.9	41.8
	Quarter 4 - Trimestre 4	38.7	36.8	37.6	39.2	39.9	40.1	41.9	41.1	37.8	40.0	41.3
	Annual - Annuel	38.1	36.4	37.0	38.7	39.4	39.6	41.4	39.9	37.3	39.5	40.3
	2005											
	Quarter 1 - Trimestre 1	37.6	35.1	36.7	38.4	38.8	39.1	40.7	40.4	36.7	38.9	40.5
	Quarter 2 - Trimestre 2	37.6	35.7	36.5	38.2	38.6	39.0	40.9	40.0	36.7	38.8	40.3
	Quarter 3 - Trimestre 3	37.8	36.4	37.0	37.9	38.2	39.2	41.0	40.1	37.1	38.7	40.4
	Quarter 4 - Trimestre 4	37.1	35.8	36.3	37.3	37.6	38.3	40.3	38.5	36.5	38.0	38.9
	Annual - Annuel	37.5	35.8	36.6	37.9	38.3	38.9	40.7	39.7	36.7	38.6	40.0
	2006											
	Quarter 1 - Trimestre 1	37.3	36.0	36.7	37.6	37.9	38.5	39.9	38.3	36.8	38.2	38.6
	Quarter 2 - Trimestre 2	37.6	36.7	37.1	37.8	37.8	38.9	39.8	38.0	37.2	38.4	38.4
	Quarter 3 - Trimestre 3	37.7	36.9	37.5	37.9	38.0	38.6	39.3	37.7	37.5	38.3	38.1
	Quarter 4 - Trimestre 4	37.4	36.3	37.1	37.9	38.2	38.2	38.7	37.9	37.1	38.2	38.1
	Annual - Annuel	37.5	36.5	37.1	37.8	38.0	38.6	39.3	38.0	37.1	38.3	38.3
	2007											
	Quarter 1 - Trimestre 1	36.8	35.4	36.5	37.4	37.3	37.6	38.6	37.5	36.4	37.5	37.8
	Quarter 2 - Trimestre 2	38.7	37.5	38.3	39.2	39.3	39.6	39.5	39.0	38.3	39.4	39.2
	Quarter 3 - Trimestre 3	39.9	38.7	39.2	40.4	40.5	41.3	41.4	40.4	39.4	40.9	40.6
	Quarter 4 - Trimestre 4	39.4	38.6	38.8	39.7	39.8	40.3	41.1	39.7	39.0	40.1	40.1
	Annual - Annuel	38.8	37.5	38.3	39.3	39.4	39.9	40.2	39.2	38.4	39.6	39.5
	2008											
	Quarter 1 - Trimestre 1	37.9	36.3	37.3	38.4	38.4	39.1	39.4	39.7	37.3	38.7	39.7
	Quarter 2 - Trimestre 2	38.9	36.9	38.2	39.5	39.8	40.3	41.1	40.3	38.2	40.0	40.4
31-33	Manufacturing - Fabrication											
	2004											
	Quarter 1 - Trimestre 1	39.5	37.6	38.2	38.9	38.9	39.1	39.2	40.3	38.5	39.0	40.1
	Quarter 2 - Trimestre 2	39.5	37.5	38.1	38.9	38.8	39.1	38.9	40.2	38.4	39.0	40.0
	Quarter 3 - Trimestre 3	38.9	37.1	37.7	38.4	38.3	38.6	38.5	39.5	38.0	38.5	39.4
	Quarter 4 - Trimestre 4	38.9	37.6	37.9	38.7	38.5	38.6	38.4	39.4	38.3	38.6	39.3
	Annual - Annuel	39.2	37.5	38.0	38.7	38.6	38.9	38.8	39.9	38.3	38.8	39.7
	2005											
	Quarter 1 - Trimestre 1	39.1	37.3	38.0	38.9	38.8	38.8	38.8	39.7	38.4	38.8	39.6
	Quarter 2 - Trimestre 2	38.9	37.2	37.9	38.8	38.5	38.7	38.6	39.5	38.3	38.6	39.3
	Quarter 3 - Trimestre 3	38.9	37.7	38.2	38.9	38.8	38.8	38.6	39.1	38.5	38.8	39.0
	Quarter 4 - Trimestre 4	38.6	37.7	38.3	38.9	38.8	38.7	38.3	38.7	38.5	38.7	38.6
	Annual - Annuel	38.9	37.5	38.1	38.8	38.7	38.7	38.6	39.2	38.4	38.7	39.1
	2006											
	Quarter 1 - Trimestre 1	38.5	37.0	37.8	38.6	38.5	38.5	38.5	38.6	38.1	38.5	38.6
	Quarter 2 - Trimestre 2	38.5	37.5	38.0	38.6	38.5	38.4	38.4	38.7	38.3	38.4	38.6
	Quarter 3 - Trimestre 3	38.6	37.6	38.2	38.7	38.5	38.6	38.3	38.8	38.4	38.6	38.7
	Quarter 4 - Trimestre 4	38.6	37.7	38.3	38.7	38.6	38.6	38.5	38.8	38.5	38.6	38.7
	Annual - Annuel	38.6	37.5	38.1	38.7	38.5	38.5	38.4	38.7	38.3	38.5	38.7
	2007											
	Quarter 1 - Trimestre 1	38.9	38.2	38.6	39.2	38.9	38.8	38.6	38.9	38.8	38.9	38.9
	Quarter 2 - Trimestre 2	39.0	37.9	38.5	39.0	38.9	38.9	38.7	39.3	38.7	38.9	39.2
	Quarter 3 - Trimestre 3	38.8	37.5	38.0	38.7	38.6	38.6	38.6	39.1	38.3	38.6	39.1
	Quarter 4 - Trimestre 4	38.5	37.8	37.9	38.4	38.4	38.2	38.5	38.9	38.2	38.2	38.8
	Annual - Annuel	38.8	37.8	38.2	38.8	38.7	38.6	38.6	39.0	38.5	38.7	39.0
	2008											
	Quarter 1 - Trimestre 1	38.4	37.4	37.6	38.2	38.2	38.2	38.4	38.8	37.9	38.2	38.7
	Quarter 2 - Trimestre 2	38.4	37.3	37.7	38.4	38.1	38.4	38.4	38.7	38.0	38.3	38.6
41	Wholesale Trade - Commerce de gros											
	2004											
	Quarter 1 - Trimestre 1	36.4	34.9	35.8	36.3	36.0	36.9	37.5	37.0	35.8	36.5	37.1
	Quarter 2 - Trimestre 2	37.1	35.3	36.4	37.1	37.2	37.1	38.3	37.7	36.5	37.1	37.8

Table 12
Quarterly and Annual Estimates of Average Weekly
Hours by Enterprise Size of Employment, for Hourly
Paid Employees, for Selected Industries, Canada,
Provinces and Territories.

(Continued - suite)

Tableau 12
Estimations trimestrielles et annuelles des heures hebdomadaires
moyennes par taille d'entreprise selon l'emploi, pour les salariés
rémunérés à l'heure, pour une sélection d'industries, Canada,
provinces et territoires.

NAICS 2007	Industry	Size - Taille										
		All Sizes - Toutes les tailles	0-4	5-19	20-49	50-99	100-299	300-499	500 +	0-49	50-299	300 +
SCIAN 2007	Industrie											
ONTARIO												
41	Wholesale Trade - Commerce de gros											
	2004											
	Quarter 3 - Trimestre 3	37.3	35.6	36.4	37.2	37.4	37.1	38.1	38.3	36.6	37.2	38.3
	Quarter 4 - Trimestre 4	37.2	35.8	36.7	37.1	37.2	37.3	37.7	37.6	36.7	37.3	37.7
	Annual - Annuel	37.0	35.4	36.3	36.9	36.9	37.1	37.9	37.7	36.4	37.0	37.7
	2005											
	Quarter 1 - Trimestre 1	35.1	34.1	34.8	35.0	35.3	35.0	35.7	35.6	34.8	35.1	35.6
	Quarter 2 - Trimestre 2	34.9	34.0	34.6	35.0	34.7	34.7	34.9	35.5	34.6	34.7	35.4
	Quarter 3 - Trimestre 3	34.0	33.1	33.6	33.8	33.9	33.7	34.4	34.9	33.6	33.8	34.8
	Quarter 4 - Trimestre 4	34.8	34.2	34.6	34.7	34.9	34.6	34.9	35.2	34.6	34.7	35.2
	Annual - Annuel	34.7	33.9	34.4	34.6	34.7	34.5	35.0	35.3	34.4	34.6	35.2
	2006											
	Quarter 1 - Trimestre 1	34.2	33.5	34.0	34.2	34.3	33.8	35.1	34.7	34.0	34.0	34.7
	Quarter 2 - Trimestre 2	33.9	32.9	33.4	33.6	33.7	33.2	34.9	34.8	33.4	33.4	34.8
	Quarter 3 - Trimestre 3	34.0	33.2	33.6	33.7	33.6	33.7	34.7	35.1	33.6	33.7	35.0
	Quarter 4 - Trimestre 4	33.7	33.0	33.4	33.3	33.2	33.0	34.8	34.7	33.3	33.1	34.7
	Annual - Annuel	34.0	33.1	33.6	33.7	33.7	33.5	34.9	34.8	33.6	33.6	34.8
	2007											
	Quarter 1 - Trimestre 1	33.7	33.2	33.7	33.5	33.2	33.1	35.0	34.0	33.5	33.2	34.2
	Quarter 2 - Trimestre 2	34.1	33.4	33.8	33.8	33.6	33.1	35.5	35.3	33.7	33.3	35.4
	Quarter 3 - Trimestre 3	34.8	34.8	34.8	34.6	34.0	33.8	36.1	35.8	34.7	33.9	35.9
	Quarter 4 - Trimestre 4	34.1	34.4	34.3	33.9	33.4	33.1	35.4	34.8	34.1	33.2	34.9
	Annual - Annuel	34.2	34.0	34.1	34.0	33.6	33.3	35.5	35.0	34.0	33.4	35.1
	2008											
	Quarter 1 - Trimestre 1	34.0	33.6	33.6	33.4	33.1	33.0	35.5	35.5	33.5	33.0	35.5
	Quarter 2 - Trimestre 2	34.0	34.0	33.7	33.5	33.6	33.0	34.8	35.2	33.7	33.3	35.1
44-45	Retail trade - Commerce de détail											
	2004											
	Quarter 1 - Trimestre 1	27.9	28.2	27.9	28.0	28.2	28.0	30.0	27.7	28.0	28.1	27.8
	Quarter 2 - Trimestre 2	28.0	27.8	27.6	28.1	28.8	28.2	29.7	27.8	27.8	28.5	27.9
	Quarter 3 - Trimestre 3	27.9	27.3	27.3	28.0	28.8	28.8	29.6	27.8	27.6	28.8	27.8
	Quarter 4 - Trimestre 4	26.2	27.4	27.0	27.5	27.5	25.5	28.5	25.1	27.2	26.6	25.2
	Annual - Annuel	27.4	27.7	27.5	27.9	28.3	27.5	29.4	27.0	27.7	27.9	27.0
	2005											
	Quarter 1 - Trimestre 1	25.8	26.9	26.5	27.0	26.9	25.5	27.3	24.8	26.7	26.3	24.9
	Quarter 2 - Trimestre 2	26.8	27.7	27.3	27.7	27.7	26.4	29.0	26.0	27.5	27.1	26.0
	Quarter 3 - Trimestre 3	27.0	27.6	27.6	28.0	27.9	27.1	28.5	26.1	27.7	27.5	26.2
	Quarter 4 - Trimestre 4	26.7	27.7	27.4	27.8	27.6	26.7	27.2	25.8	27.6	27.2	25.9
	Annual - Annuel	26.6	27.5	27.2	27.6	27.5	26.5	27.9	25.7	27.4	27.1	25.8
	2006											
	Quarter 1 - Trimestre 1	26.3	26.6	26.7	27.6	27.4	26.6	26.6	25.4	27.0	27.0	25.5
	Quarter 2 - Trimestre 2	26.7	27.2	27.1	27.6	27.7	26.5	27.7	26.0	27.3	27.1	26.1
	Quarter 3 - Trimestre 3	26.4	26.8	26.7	27.6	27.7	26.6	26.4	25.6	27.0	27.2	25.6
	Quarter 4 - Trimestre 4	26.6	27.4	27.1	27.7	27.5	26.7	27.2	25.8	27.3	27.1	25.9
	Annual - Annuel	26.5	27.0	26.9	27.6	27.6	26.6	27.0	25.7	27.1	27.1	25.8
	2007											
	Quarter 1 - Trimestre 1	25.6	26.1	25.8	26.6	26.5	26.2	26.7	24.8	26.2	26.3	24.8
	Quarter 2 - Trimestre 2	26.2	26.9	26.6	27.5	27.1	26.5	27.8	25.4	26.9	26.8	25.5
	Quarter 3 - Trimestre 3	26.6	27.1	27.1	27.9	27.3	26.8	27.2	25.9	27.4	27.1	25.9
	Quarter 4 - Trimestre 4	26.1	27.0	26.6	26.9	26.5	26.5	26.2	25.5	26.8	26.5	25.5
	Annual - Annuel	26.1	26.8	26.6	27.2	26.8	26.5	27.0	25.4	26.8	26.7	25.5
	2008											
	Quarter 1 - Trimestre 1	25.2	26.1	25.9	26.5	25.9	25.9	26.3	24.3	26.1	25.9	24.4
	Quarter 2 - Trimestre 2	26.3	27.2	26.8	27.0	26.9	27.0	27.7	25.6	27.0	26.9	25.6
48-49	Transportation & warehousing - Transport et entreposage											
	2004											
	Quarter 1 - Trimestre 1	35.9	34.6	34.4	34.0	33.6	33.0	34.0	38.1	34.3	33.3	37.8
	Quarter 2 - Trimestre 2	36.1	35.3	35.1	35.0	34.7	33.5	33.3	37.9	35.1	34.0	37.5
	Quarter 3 - Trimestre 3	37.5	36.4	36.2	36.4	36.5	35.3	34.8	39.1	36.3	35.8	38.8
	Quarter 4 - Trimestre 4	37.3	37.4	36.5	36.7	36.2	34.7	34.6	38.7	36.8	35.3	38.3
	Annual - Annuel	36.7	36.0	35.6	35.6	35.3	34.1	34.2	38.5	35.7	34.6	38.1
	2005											
	Quarter 1 - Trimestre 1	36.2	35.8	35.8	35.7	35.9	34.8	33.4	37.2	35.8	35.3	36.8
	Quarter 2 - Trimestre 2	36.7	35.9	36.2	36.0	36.3	35.2	34.3	37.7	36.1	35.7	37.4
	Quarter 3 - Trimestre 3	37.1	36.1	36.6	36.5	37.1	35.6	35.4	37.9	36.5	36.3	37.7
	Quarter 4 - Trimestre 4	36.6	35.1	35.6	35.9	35.8	35.0	33.5	37.8	35.6	35.3	37.5
	Annual - Annuel	36.6	35.7	36.1	36.0	36.3	35.1	34.1	37.7	36.0	35.6	37.3
	2006											
	Quarter 1 - Trimestre 1	36.9	34.6	35.7	36.1	36.2	35.9	34.0	38.2	35.6	36.0	37.9
	Quarter 2 - Trimestre 2	37.0	35.4	36.4	36.9	37.4	36.5	34.4	37.6	36.4	36.9	37.3
	Quarter 3 - Trimestre 3	35.9	35.5	35.9	36.0	35.8	34.8	33.9	36.4	35.9	35.2	36.1

Table 12
Quarterly and Annual Estimates of Average Weekly Hours by Enterprise Size of Employment, for Hourly Paid Employees, for Selected Industries, Canada, Provinces and Territories.

(Continued - suite)

Tableau 12
Estimations trimestrielles et annuelles des heures hebdomadaires moyennes par taille d'entreprise selon l'emploi, pour les salariés rémunérés à l'heure, pour une sélection d'industries, Canada, provinces et territoires.

NAICS 2007	Industry	Size - Taille										
		All Sizes - Toutes les tailles	0-4	5-19	20-49	50-99	100-299	300-499	500 +	0-49	50-299	300 +
SCIAN 2007	Industrie											
ONTARIO												
48-49 Transportation & warehousing - Transport et entreposage												
	2006											
	Quarter 4 - Trimestre 4	34.2	34.6	34.4	34.6	33.8	32.8	32.8	34.6	34.5	33.2	34.4
	Annual - Annuel	36.0	35.0	35.6	35.9	35.8	34.9	33.8	36.7	35.6	35.3	36.4
	2007											
	Quarter 1 - Trimestre 1	33.3	34.0	33.4	33.7	32.2	32.0	31.6	33.8	33.6	32.1	33.7
	Quarter 2 - Trimestre 2	33.8	33.6	33.6	33.7	33.0	32.7	32.6	34.3	33.7	32.9	34.2
	Quarter 3 - Trimestre 3	34.4	34.2	34.6	34.6	34.5	33.6	32.6	34.6	34.5	34.0	34.5
	Quarter 4 - Trimestre 4	34.2	34.2	34.1	33.9	33.8	33.1	31.2	34.9	34.0	33.4	34.5
	Annual - Annuel	33.9	34.0	33.9	34.0	33.3	32.8	32.0	34.4	34.0	33.0	34.2
	2008											
	Quarter 1 - Trimestre 1	34.2	33.8	34.2	33.9	33.9	33.6	31.3	34.7	34.0	33.7	34.5
	Quarter 2 - Trimestre 2	34.0	34.2	34.3	34.1	33.8	34.2	30.6	34.2	34.2	34.0	33.9
51	Information & cultural industries - Industrie de l'information et industrie culturelle											
	2004											
	Quarter 1 - Trimestre 1	28.6	27.1	29.4	30.9	32.8	30.6	29.5	27.9	29.5	31.6	27.9
	Quarter 2 - Trimestre 2	28.8	27.2	29.0	31.3	31.8	29.8	31.3	28.2	29.4	30.6	28.3
	Quarter 3 - Trimestre 3	27.9	25.1	27.7	28.8	29.9	27.4	29.3	27.8	27.6	28.5	27.9
	Quarter 4 - Trimestre 4	28.4	26.8	27.7	29.5	30.1	27.5	26.7	28.6	28.2	28.6	28.4
	Annual - Annuel	28.5	26.6	28.5	30.2	31.2	28.8	29.2	28.1	28.7	29.9	28.1
	2005											
	Quarter 1 - Trimestre 1	28.3	27.4	28.7	29.6	29.9	29.1	27.4	27.9	28.7	29.5	27.9
	Quarter 2 - Trimestre 2	29.4	29.7	30.4	31.1	31.4	30.5	30.5	28.8	30.5	30.9	28.9
	Quarter 3 - Trimestre 3	28.6	30.4	30.8	30.7	31.6	30.3	28.5	27.7	30.7	30.8	27.7
	Quarter 4 - Trimestre 4	29.1	32.1	31.3	30.9	31.9	31.1	28.8	28.2	31.3	31.4	28.2
	Annual - Annuel	28.9	30.1	30.4	30.6	31.3	30.4	28.8	28.1	30.4	30.8	28.2
	2006											
	Quarter 1 - Trimestre 1	28.8	30.6	31.5	30.6	32.8	29.4	30.1	27.8	30.9	30.8	28.0
	Quarter 2 - Trimestre 2	28.9	31.1	31.8	31.4	32.6	29.4	30.5	27.8	31.5	30.8	28.0
	Quarter 3 - Trimestre 3	29.7	31.5	32.7	32.1	32.9	30.7	31.4	28.6	32.2	31.6	28.8
	Quarter 4 - Trimestre 4	29.7	31.2	32.0	31.2	32.4	30.5	29.4	29.0	31.5	31.3	29.0
	Annual - Annuel	29.3	31.1	32.0	31.3	32.7	30.0	30.3	28.3	31.5	31.1	28.5
	2007											
	Quarter 1 - Trimestre 1	30.4	29.2	32.2	32.3	32.9	30.5	30.9	29.9	31.6	31.5	30.0
	Quarter 2 - Trimestre 2	30.5	30.3	32.5	32.3	33.7	30.2	31.0	30.0	32.0	31.7	30.0
	Quarter 3 - Trimestre 3	32.4	31.3	32.8	32.0	33.0	30.4	32.5	32.6	32.2	31.5	32.6
	Quarter 4 - Trimestre 4	32.0	32.7	33.4	32.5	33.3	30.7	33.8	31.7	32.9	31.8	31.8
	Annual - Annuel	31.3	30.9	32.7	32.3	33.2	30.4	32.0	31.1	32.1	31.6	31.1
	2008											
	Quarter 1 - Trimestre 1	31.8	32.6	33.5	32.6	32.9	31.0	35.2	31.3	33.0	31.8	31.6
	Quarter 2 - Trimestre 2	31.6	32.1	32.6	32.2	31.6	30.0	35.9	31.2	32.3	30.6	31.6
52	Finance & insurance - Finance et assurances											
	2004											
	Quarter 1 - Trimestre 1	29.3	31.0	31.0	30.6	31.0	31.3	31.2	28.6	30.9	31.1	28.7
	Quarter 2 - Trimestre 2	27.3	27.3	27.9	27.4	27.1	28.0	27.6	27.1	27.6	27.7	27.1
	Quarter 3 - Trimestre 3	27.0	26.8	27.1	26.8	26.5	27.2	27.0	27.0	26.9	26.9	27.0
	Quarter 4 - Trimestre 4	27.1	27.1	27.4	27.1	27.0	27.7	28.1	27.0	27.2	27.4	27.1
	Annual - Annuel	27.6	28.0	28.3	27.9	27.8	28.4	28.3	27.4	28.0	28.2	27.4
	2005											
	Quarter 1 - Trimestre 1	26.7	25.3	26.2	26.1	25.8	26.2	26.4	27.0	25.9	26.1	27.0
	Quarter 2 - Trimestre 2	25.8	24.5	25.1	25.0	24.9	25.7	26.1	26.0	24.9	25.4	26.0
	Quarter 3 - Trimestre 3	27.1	24.5	24.9	25.4	25.8	27.1	28.2	27.5	25.0	26.6	27.6
	Quarter 4 - Trimestre 4	26.7	25.0	25.6	26.1	26.0	27.1	29.0	26.8	25.6	26.7	26.9
	Annual - Annuel	26.6	24.8	25.5	25.7	25.6	26.5	27.4	26.8	25.4	26.2	26.9
	2006											
	Quarter 1 - Trimestre 1	27.1	25.7	26.8	27.0	26.9	27.7	29.0	27.0	26.6	27.4	27.1
	Quarter 2 - Trimestre 2	28.3	28.0	28.7	28.8	28.4	29.4	30.6	27.9	28.6	29.1	28.1
	Quarter 3 - Trimestre 3	28.5	28.2	28.6	28.8	28.6	29.4	30.8	28.2	28.6	29.1	28.4
	Quarter 4 - Trimestre 4	27.8	26.9	27.4	27.7	27.4	28.5	29.5	27.7	27.4	28.1	27.8
	Annual - Annuel	27.9	27.3	27.9	28.1	27.9	28.8	30.0	27.7	27.8	28.5	27.9
	2007											
	Quarter 1 - Trimestre 1	26.8	26.2	27.0	26.7	26.5	27.9	28.9	26.6	26.7	27.4	26.7
	Quarter 2 - Trimestre 2	26.7	25.8	26.3	26.1	25.9	27.1	28.8	26.7	26.1	26.7	26.9
	Quarter 3 - Trimestre 3	26.6	26.4	26.9	26.5	25.9	27.1	29.6	26.4	26.6	26.7	26.6
	Quarter 4 - Trimestre 4	27.4	27.9	28.6	28.0	27.4	28.6	30.7	27.0	28.2	28.2	27.2
	Annual - Annuel	26.9	26.6	27.3	26.9	26.5	27.7	29.5	26.7	27.0	27.3	26.9
	2008											
	Quarter 1 - Trimestre 1	27.2	27.8	28.5	27.9	26.9	27.7	30.0	26.8	28.1	27.4	27.0
	Quarter 2 - Trimestre 2	26.4	26.5	27.5	27.3	25.9	27.2	27.8	26.1	27.1	26.8	26.2

Table 12
Quarterly and Annual Estimates of Average Weekly
Hours by Enterprise Size of Employment, for Hourly
Paid Employees, for Selected Industries, Canada,
Provinces and Territories.

(Continued - suite)

Tableau 12
Estimations trimestrielles et annuelles des heures hebdomadaires
moyennes par taille d'entreprise selon l'emploi, pour les salariés
rémunérés à l'heure, pour une sélection d'industries, Canada,
provinces et territoires.

NAICS 2007	Industry	Size - Taille										
		All Sizes - Toutes les tailles	0-4	5-19	20-49	50-99	100-299	300-499	500 +	0-49	50-299	300 +
SCIAN 2007	Industrie											
ONTARIO												
53	Real estate & rental & leasing - Services immobiliers et services de location et de location à bail											
	2004											
	Quarter 1 - Trimestre 1	33.2	34.2	32.3	33.0	32.6	33.5	33.5	33.4	33.1	33.1	33.5
	Quarter 2 - Trimestre 2	33.4	34.9	32.6	33.1	33.8	32.4	33.8	33.5	33.4	33.0	33.5
	Quarter 3 - Trimestre 3	35.3	36.8	34.3	35.3	35.7	33.6	35.3	35.8	35.3	34.5	35.7
	Quarter 4 - Trimestre 4	34.2	35.9	33.7	34.7	35.1	32.6	33.2	34.0	34.6	33.6	33.9
	Annual - Annuel	34.0	35.5	33.3	34.0	34.3	33.0	33.9	34.2	34.1	33.6	34.2
	2005											
	Quarter 1 - Trimestre 1	30.8	32.0	30.7	31.6	31.4	30.0	31.2	30.2	31.3	30.6	30.3
	Quarter 2 - Trimestre 2	29.5	29.6	28.9	29.7	29.6	29.3	36.1	28.6	29.3	29.4	29.7
	Quarter 3 - Trimestre 3	30.1	30.2	29.7	30.5	30.4	30.5	30.2	30.0	30.1	30.5	30.0
	Quarter 4 - Trimestre 4	30.2	30.4	29.8	30.3	29.9	30.9	30.8	30.2	30.1	30.4	30.2
	Annual - Annuel	30.2	30.5	29.8	30.5	30.3	30.2	32.0	29.8	30.2	30.3	30.1
	2006											
	Quarter 1 - Trimestre 1	29.6	29.9	29.3	29.8	29.4	30.2	30.0	29.4	29.6	29.8	29.5
	Quarter 2 - Trimestre 2	31.8	32.1	31.4	32.2	32.3	32.5	32.7	31.3	31.8	32.4	31.5
	Quarter 3 - Trimestre 3	32.0	32.3	31.7	32.1	32.3	32.1	33.6	31.6	32.0	32.2	31.8
	Quarter 4 - Trimestre 4	29.5	29.8	29.3	29.5	29.9	29.4	30.8	29.0	29.5	29.7	29.3
	Annual - Annuel	30.7	31.0	30.4	30.9	31.0	31.1	31.8	30.4	30.7	31.0	30.6
	2007											
	Quarter 1 - Trimestre 1	29.8	30.1	29.5	29.8	30.0	30.2	30.4	29.5	29.8	30.1	29.6
	Quarter 2 - Trimestre 2	31.4	32.2	31.5	31.7	32.0	31.5	32.0	30.4	31.8	31.8	30.6
	Quarter 3 - Trimestre 3	30.5	31.2	30.5	31.0	31.4	30.8	31.5	29.5	30.9	31.1	29.7
	Quarter 4 - Trimestre 4	30.3	30.7	30.2	30.6	30.6	30.6	31.2	29.6	30.5	30.6	29.8
	Annual - Annuel	30.5	31.1	30.4	30.8	31.0	30.8	31.3	29.8	30.7	30.9	29.9
	2008											
	Quarter 1 - Trimestre 1	30.2	30.2	30.1	30.5	30.4	31.7	29.3	29.5	30.2	31.1	29.5
	Quarter 2 - Trimestre 2	30.3	30.9	30.1	30.6	31.1	31.8	29.4	29.4	30.5	31.5	29.4
54	Professional, scientific & technical services - Services professionnels, scientifiques et techniques											
	2004											
	Quarter 1 - Trimestre 1	34.7	33.2	34.2	35.4	36.4	35.9	36.4	34.3	34.2	36.1	34.6
	Quarter 2 - Trimestre 2	33.5	32.1	32.9	34.1	34.9	34.6	35.0	33.5	33.0	34.7	33.7
	Quarter 3 - Trimestre 3	34.2	32.2	33.4	34.8	36.0	35.9	35.0	34.3	33.4	36.0	34.4
	Quarter 4 - Trimestre 4	35.1	32.1	34.3	36.3	38.6	37.0	34.6	34.9	34.1	37.7	34.9
	Annual - Annuel	34.4	32.4	33.7	35.2	36.5	35.9	35.3	34.2	33.7	36.2	34.4
	2005											
	Quarter 1 - Trimestre 1	32.9	30.5	32.0	34.4	36.4	33.6	34.9	32.6	32.2	34.7	33.0
	Quarter 2 - Trimestre 2	33.0	31.2	32.4	34.1	35.3	33.2	32.8	33.0	32.5	34.0	33.0
	Quarter 3 - Trimestre 3	34.9	32.2	33.9	35.7	36.8	36.1	34.6	35.6	33.8	36.4	35.4
	Quarter 4 - Trimestre 4	35.5	33.4	34.7	36.6	37.5	36.8	35.3	35.4	34.8	37.1	35.4
	Annual - Annuel	34.1	31.8	33.3	35.2	36.5	34.9	34.4	34.2	33.3	35.6	34.3
	2006											
	Quarter 1 - Trimestre 1	35.7	33.0	34.5	36.8	37.8	37.6	34.9	36.2	34.6	37.7	36.1
	Quarter 2 - Trimestre 2	36.5	33.6	35.1	37.4	38.1	37.9	36.5	37.5	35.2	38.0	37.4
	Quarter 3 - Trimestre 3	36.7	33.9	35.1	37.7	38.3	37.7	36.9	37.8	35.4	37.9	37.7
	Quarter 4 - Trimestre 4	35.1	32.6	33.8	35.7	35.9	35.6	34.8	36.3	33.9	35.7	36.1
	Annual - Annuel	36.0	33.3	34.6	36.9	37.5	37.2	35.8	37.0	34.8	37.3	36.8
	2007											
	Quarter 1 - Trimestre 1	33.8	30.8	32.1	34.3	34.8	34.5	33.7	35.4	32.3	34.6	35.1
	Quarter 2 - Trimestre 2	33.6	30.7	32.1	34.1	34.3	34.3	33.3	35.5	32.1	34.3	35.2
	Quarter 3 - Trimestre 3	33.3	30.4	31.9	33.7	34.1	34.1	33.1	35.2	31.9	34.1	34.8
	Quarter 4 - Trimestre 4	33.2	30.7	31.9	33.6	34.1	34.1	31.9	35.0	32.0	34.1	34.5
	Annual - Annuel	33.5	30.7	32.0	33.9	34.3	34.3	33.0	35.3	32.1	34.3	34.9
	2008											
	Quarter 1 - Trimestre 1	33.3	30.7	32.1	33.7	34.8	35.0	34.4	33.9	32.0	34.9	34.0
	Quarter 2 - Trimestre 2	33.2	30.4	32.0	33.7	34.4	35.5	34.3	33.7	31.9	35.0	33.8
55	Management of companies & enterprises - Gestion de sociétés et d'entreprises											
	2004											
	Quarter 1 - Trimestre 1	33.9	34.8	34.2	33.6	33.7	33.5	34.1	33.8	34.2	33.6	33.8
	Quarter 2 - Trimestre 2	32.6	33.7	32.8	32.3	31.9	32.0	32.9	32.5	33.0	32.0	32.6
	Quarter 3 - Trimestre 3	31.9	32.8	32.1	31.6	31.3	30.9	32.4	31.8	32.2	31.1	31.9
	Quarter 4 - Trimestre 4	31.7	34.9	32.2	31.4	30.8	29.3	31.9	31.4	33.0	29.9	31.5
	Annual - Annuel	32.4	34.1	32.8	32.1	31.8	31.2	32.6	32.3	33.1	31.4	32.3
	2005											
	Quarter 1 - Trimestre 1	29.3	32.2	29.7	28.8	27.5	27.8	29.9	28.9	30.4	27.7	29.0
	Quarter 2 - Trimestre 2	30.1	34.0	30.4	29.1	28.1	28.3	31.2	29.5	31.4	28.2	29.8
	Quarter 3 - Trimestre 3	30.4	32.7	30.2	29.8	29.8	29.0	30.8	30.4	31.0	29.3	30.5
	Quarter 4 - Trimestre 4	30.2	32.1	30.3	30.0	29.4	29.1	30.6	30.2	30.8	29.2	30.2

Table 12
Quarterly and Annual Estimates of Average Weekly
Hours by Enterprise Size of Employment, for Hourly
Paid Employees, for Selected Industries, Canada,
Provinces and Territories.

(Continued - suite)

Tableau 12
Estimations trimestrielles et annuelles des heures hebdomadaires
moyennes par taille d'entreprise selon l'emploi, pour les salariés
rémunérés à l'heure, pour une sélection d'industries, Canada,
provinces et territoires.

NAICS 2007	Industry	Size - Taille										
		All Sizes - Toutes les tailles	0-4	5-19	20-49	50-99	100-299	300-499	500 +	0-49	50-299	300 +
SCIAN 2007	Industrie											
ONTARIO												
55	Management of companies & enterprises - Gestion de sociétés et d'entreprises											
	2005											
	Annual - Annuel	30.0	32.8	30.2	29.5	28.8	28.6	30.6	29.8	30.9	28.7	29.9
	2006											
	Quarter 1 - Trimestre 1	33.2	34.1	33.3	33.0	32.8	32.7	33.7	33.1	33.4	32.7	33.2
	Quarter 2 - Trimestre 2	32.4	33.4	32.4	32.3	31.8	31.9	32.7	32.3	32.7	31.9	32.4
	Quarter 3 - Trimestre 3	31.4	32.8	31.3	31.3	31.0	30.5	31.7	31.3	31.8	30.7	31.4
	Quarter 4 - Trimestre 4	30.5	32.1	30.6	30.7	29.8	29.6	30.7	30.3	31.1	29.7	30.4
	Annual - Annuel	31.8	33.1	31.9	31.8	31.4	31.1	32.3	31.6	32.2	31.2	31.7
	2007											
	Quarter 1 - Trimestre 1	30.4	31.6	30.7	30.4	29.9	29.6	30.9	30.3	30.9	29.7	30.4
	Quarter 2 - Trimestre 2	29.5	30.7	29.7	29.5	28.7	28.6	29.6	29.5	29.9	28.6	29.5
	Quarter 3 - Trimestre 3	30.2	31.6	30.5	30.1	29.7	29.7	30.2	30.1	30.7	29.7	30.1
	Quarter 4 - Trimestre 4	31.4	33.2	31.9	31.4	30.8	30.7	31.9	31.1	32.1	30.8	31.1
	Annual - Annuel	30.3	31.7	30.6	30.3	29.7	29.6	30.6	30.2	30.9	29.6	30.3
	2008											
	Quarter 1 - Trimestre 1	32.5	34.1	33.2	32.7	32.1	31.8	32.9	32.2	33.3	31.9	32.2
	Quarter 2 - Trimestre 2	34.2	36.2	34.7	34.0	34.1	33.3	34.3	34.0	34.9	33.6	34.1
56	Admin. & support, waste managemt. & remediation services - Services admin., soutien, gestion des déchets, assainissem.											
	2004											
	Quarter 1 - Trimestre 1	31.7	31.1	30.8	31.6	32.0	32.2	31.8	31.8	31.1	32.1	31.8
	Quarter 2 - Trimestre 2	32.0	31.7	31.7	32.4	32.2	32.2	31.8	31.9	31.9	32.2	31.9
	Quarter 3 - Trimestre 3	31.7	31.5	31.8	32.3	31.8	31.9	31.3	31.6	31.9	31.8	31.5
	Quarter 4 - Trimestre 4	30.8	31.8	31.9	31.9	31.1	30.9	30.4	30.2	31.9	30.9	30.2
	Annual - Annuel	31.5	31.5	31.6	32.1	31.8	31.8	31.3	31.4	31.7	31.8	31.4
	2005											
	Quarter 1 - Trimestre 1	30.5	31.1	31.1	31.4	30.9	30.7	30.0	30.0	31.2	30.8	30.0
	Quarter 2 - Trimestre 2	30.7	31.2	31.3	32.0	31.1	30.9	30.4	30.2	31.5	31.0	30.2
	Quarter 3 - Trimestre 3	32.1	32.3	32.3	32.9	32.6	32.5	32.0	31.6	32.5	32.5	31.7
	Quarter 4 - Trimestre 4	32.1	32.5	32.7	33.0	32.6	32.7	32.1	31.5	32.7	32.7	31.6
	Annual - Annuel	31.4	31.8	31.9	32.4	31.8	31.8	31.2	30.9	32.0	31.8	30.9
	2006											
	Quarter 1 - Trimestre 1	30.5	31.3	31.1	31.4	30.8	30.8	30.5	29.9	31.2	30.8	30.0
	Quarter 2 - Trimestre 2	31.9	32.0	32.1	32.7	32.1	32.3	31.9	31.5	32.3	32.2	31.5
	Quarter 3 - Trimestre 3	32.1	33.4	33.4	33.6	32.6	32.5	31.9	31.1	33.5	32.5	31.2
	Quarter 4 - Trimestre 4	30.8	32.6	32.4	32.4	31.4	31.1	30.6	29.8	32.5	31.2	29.9
	Annual - Annuel	31.3	32.4	32.4	32.6	31.8	31.7	31.3	30.6	32.4	31.7	30.6
	2007											
	Quarter 1 - Trimestre 1	31.0	31.1	31.1	31.4	31.5	31.2	30.6	30.7	31.2	31.3	30.7
	Quarter 2 - Trimestre 2	31.3	32.9	32.8	32.7	32.1	31.3	30.7	30.3	32.8	31.6	30.4
	Quarter 3 - Trimestre 3	31.1	31.9	32.2	32.4	31.6	31.1	30.3	30.5	32.2	31.2	30.5
	Quarter 4 - Trimestre 4	30.4	31.1	31.3	31.4	30.8	30.4	30.0	29.9	31.3	30.5	29.9
	Annual - Annuel	30.9	31.8	31.9	32.0	31.5	31.0	30.4	30.4	31.9	31.1	30.4
	2008											
	Quarter 1 - Trimestre 1	29.8	29.5	29.6	30.3	30.2	29.9	29.3	29.8	29.8	30.0	29.7
	Quarter 2 - Trimestre 2	31.0	30.9	31.2	31.7	31.7	31.2	30.8	30.7	31.3	31.4	30.7
62	Health care & social assistance - Soins de santé et assistance sociale											
	2004											
	Quarter 1 - Trimestre 1	29.3	27.8	27.6	28.1	28.7	28.9	29.1	30.2	27.8	28.9	30.1
	Quarter 2 - Trimestre 2	29.3	27.5	27.1	27.9	28.7	28.7	29.0	30.4	27.4	28.7	30.2
	Quarter 3 - Trimestre 3	29.3	28.0	27.5	27.9	28.3	28.5	28.9	30.3	27.8	28.4	30.1
	Quarter 4 - Trimestre 4	29.5	28.2	27.7	28.3	28.8	29.2	29.4	30.3	28.0	29.1	30.3
	Annual - Annuel	29.4	27.9	27.5	28.1	28.6	28.8	29.1	30.3	27.7	28.8	30.2
	2005											
	Quarter 1 - Trimestre 1	29.3	27.7	27.1	27.8	28.3	28.9	29.4	30.2	27.4	28.8	30.2
	Quarter 2 - Trimestre 2	29.4	26.9	26.7	27.6	27.8	28.3	29.0	30.8	27.0	28.1	30.7
	Quarter 3 - Trimestre 3	29.7	26.8	26.8	28.2	28.8	29.1	30.0	30.9	27.1	29.0	30.9
	Quarter 4 - Trimestre 4	29.6	27.0	27.0	28.1	28.4	28.9	29.6	30.8	27.3	28.8	30.7
	Annual - Annuel	29.5	27.1	26.9	28.0	28.3	28.8	29.5	30.7	27.2	28.7	30.6
	2006											
	Quarter 1 - Trimestre 1	29.4	27.2	26.9	27.6	27.9	28.4	29.2	30.8	27.2	28.2	30.7
	Quarter 2 - Trimestre 2	29.2	27.1	26.9	27.8	27.9	28.4	29.2	30.4	27.2	28.2	30.3
	Quarter 3 - Trimestre 3	29.2	26.2	26.2	27.1	27.5	28.1	28.9	30.7	26.4	28.0	30.5
	Quarter 4 - Trimestre 4	28.6	25.5	25.6	26.7	27.3	28.0	28.7	29.9	25.8	27.8	29.8
	Annual - Annuel	29.1	26.5	26.4	27.3	27.7	28.2	29.0	30.4	26.6	28.0	30.3
	2007											
	Quarter 1 - Trimestre 1	29.3	26.1	25.6	26.6	27.7	28.3	28.7	30.9	26.0	28.1	30.7
	Quarter 2 - Trimestre 2	28.7	25.3	25.1	26.1	27.2	27.9	28.4	30.4	25.4	27.7	30.2

Table 12
Quarterly and Annual Estimates of Average Weekly
Hours by Enterprise Size of Employment, for Hourly
Paid Employees, for Selected Industries, Canada,
Provinces and Territories.

(Continued - suite)

Tableau 12
Estimations trimestrielles et annuelles des heures hebdomadaires
moyennes par taille d'entreprise selon l'emploi, pour les salariés
rémunérés à l'heure, pour une sélection d'industries, Canada,
provinces et territoires.

NAICS 2007	Industry	Size - Taille										
		All Sizes - Toutes les tailles	0-4	5-19	20-49	50-99	100-299	300-499	500 +	0-49	50-299	300 +
SCIAN 2007	Industrie											
ONTARIO												
62	Health care & social assistance - Soins de santé et assistance sociale											
	2007											
	Quarter 3 - Trimestre 3	28.5	26.5	25.8	26.7	27.8	28.3	28.4	29.5	26.2	28.2	29.4
	Quarter 4 - Trimestre 4	28.2	26.4	25.6	26.6	27.7	28.4	28.3	29.0	26.1	28.2	29.0
	Annual - Annuel	28.7	26.1	25.5	26.5	27.6	28.2	28.5	30.0	25.9	28.0	29.8
	2008											
	Quarter 1 - Trimestre 1	27.9	26.7	24.8	25.6	27.0	27.9	28.0	29.0	25.5	27.6	28.9
	Quarter 2 - Trimestre 2	29.0	27.4	25.6	26.3	28.0	29.0	29.0	30.3	26.3	28.7	30.2
71	Arts, entertainment & recreation - Arts, spectacles et loisirs											
	2004											
	Quarter 1 - Trimestre 1	26.0	24.5	22.3	21.8	22.6	22.7	23.8	29.7	22.5	22.7	29.0
	Quarter 2 - Trimestre 2	26.4	25.4	23.8	23.8	24.7	24.9	25.1	29.6	24.0	24.8	29.0
	Quarter 3 - Trimestre 3	28.2	27.3	26.0	25.7	26.5	26.4	25.6	31.5	26.0	26.4	30.7
	Quarter 4 - Trimestre 4	26.9	25.9	23.4	23.2	23.9	23.6	25.7	30.9	23.7	23.7	30.4
	Annual - Annuel	27.0	25.8	24.0	23.9	24.8	24.7	25.0	30.4	24.2	24.7	29.8
	2005											
	Quarter 1 - Trimestre 1	26.5	26.6	23.9	23.1	25.1	22.7	25.2	29.4	24.2	23.7	28.9
	Quarter 2 - Trimestre 2	24.9	25.5	22.1	21.6	23.6	23.8	27.5	27.5	22.4	23.7	27.5
	Quarter 3 - Trimestre 3	26.3	26.2	24.5	24.3	25.1	25.0	26.6	28.3	24.6	25.0	28.1
	Quarter 4 - Trimestre 4	23.4	23.1	19.3	18.6	20.1	19.7	23.1	27.8	19.6	19.9	27.3
	Annual - Annuel	25.3	25.4	22.5	22.1	23.5	23.1	25.8	28.2	22.8	23.3	27.9
	2006											
	Quarter 1 - Trimestre 1	22.4	21.7	18.2	17.7	18.8	17.0	20.8	27.1	18.6	17.8	26.4
	Quarter 2 - Trimestre 2	24.5	24.1	21.2	21.3	22.2	22.9	25.0	27.8	21.6	22.6	27.6
	Quarter 3 - Trimestre 3	25.4	26.2	22.8	22.7	23.4	24.5	26.8	28.1	23.2	24.0	28.0
	Quarter 4 - Trimestre 4	23.2	24.2	19.8	19.4	20.6	20.5	26.7	26.5	20.3	20.5	26.5
	Annual - Annuel	24.0	24.1	20.7	20.7	21.6	21.8	24.9	27.4	21.2	21.7	27.2
	2007											
	Quarter 1 - Trimestre 1	22.8	23.3	19.4	19.3	20.2	19.8	23.2	25.9	20.0	20.0	25.6
	Quarter 2 - Trimestre 2	24.5	25.3	21.9	21.8	22.4	23.1	27.3	26.9	22.2	22.8	27.0
	Quarter 3 - Trimestre 3	24.8	26.0	23.1	22.7	23.1	23.4	26.7	26.9	23.3	23.2	26.8
	Quarter 4 - Trimestre 4	23.9	24.3	21.3	21.1	21.4	21.6	25.5	26.7	21.7	21.5	26.6
	Annual - Annuel	24.1	24.8	21.5	21.5	22.0	22.2	25.7	26.6	22.0	22.1	26.5
	2008											
	Quarter 1 - Trimestre 1	23.2	24.1	20.9	20.4	21.6	20.0	24.8	25.6	21.2	20.7	25.5
	Quarter 2 - Trimestre 2	24.3	24.7	22.0	21.8	22.2	22.9	26.2	26.6	22.3	22.6	26.6
72	Accommodation & food services - Hébergement et services de restauration											
	2004											
	Quarter 1 - Trimestre 1	23.8	24.2	22.3	22.6	23.0	24.5	25.6	26.0	22.7	23.7	26.0
	Quarter 2 - Trimestre 2	24.5	24.7	22.9	23.3	23.9	25.3	28.5	26.9	23.3	24.5	27.1
	Quarter 3 - Trimestre 3	25.2	25.5	23.6	24.1	24.4	26.2	29.0	27.4	24.0	25.2	27.7
	Quarter 4 - Trimestre 4	24.0	24.8	22.4	22.7	23.5	24.3	27.2	26.3	22.8	23.9	26.4
	Annual - Annuel	24.4	24.8	22.8	23.2	23.7	25.1	27.7	26.6	23.2	24.4	26.8
	2005											
	Quarter 1 - Trimestre 1	24.3	24.3	22.3	22.9	23.4	25.3	26.9	27.2	22.8	24.3	27.1
	Quarter 2 - Trimestre 2	24.2	24.1	22.3	22.7	23.8	25.1	28.0	26.6	22.6	24.4	26.8
	Quarter 3 - Trimestre 3	24.9	24.9	22.9	23.4	24.0	26.0	28.2	27.7	23.3	25.0	27.8
	Quarter 4 - Trimestre 4	23.9	23.7	22.0	22.4	22.9	24.7	27.4	26.7	22.4	23.7	26.8
	Annual - Annuel	24.3	24.2	22.4	22.9	23.5	25.3	27.7	27.1	22.8	24.3	27.2
	2006											
	Quarter 1 - Trimestre 1	24.8	24.3	22.6	23.4	24.0	25.8	28.9	27.7	23.2	24.8	27.9
	Quarter 2 - Trimestre 2	25.3	25.3	22.8	23.3	24.3	26.4	30.3	28.8	23.3	25.2	29.0
	Quarter 3 - Trimestre 3	25.9	25.9	23.8	24.3	25.1	27.0	30.7	28.7	24.2	26.0	29.0
	Quarter 4 - Trimestre 4	25.9	26.5	23.9	24.2	25.0	26.4	30.0	29.3	24.3	25.6	29.4
	Annual - Annuel	25.5	25.5	23.3	23.8	24.6	26.4	30.0	28.6	23.7	25.4	28.9
	2007											
	Quarter 1 - Trimestre 1	25.1	25.0	22.5	23.1	24.0	25.4	31.0	29.2	23.0	24.7	29.5
	Quarter 2 - Trimestre 2	25.2	24.9	22.7	23.2	23.8	25.5	30.9	29.6	23.2	24.6	29.8
	Quarter 3 - Trimestre 3	24.9	24.5	22.4	23.1	23.5	25.2	30.1	29.0	22.9	24.3	29.2
	Quarter 4 - Trimestre 4	24.6	24.8	22.1	22.6	23.1	24.7	29.1	29.2	22.5	23.8	29.2
	Annual - Annuel	24.9	24.8	22.4	23.0	23.6	25.2	30.2	29.2	22.9	24.3	29.4
	2008											
	Quarter 1 - Trimestre 1	24.7	24.3	21.9	22.6	23.0	25.2	28.0	29.6	22.4	24.0	29.4
	Quarter 2 - Trimestre 2	24.8	24.2	22.4	22.9	23.2	25.0	28.0	29.1	22.8	24.1	28.9

Table 12
Quarterly and Annual Estimates of Average Weekly
Hours by Enterprise Size of Employment, for Hourly
Paid Employees, for Selected Industries, Canada,
Provinces and Territories.

(Continued - suite)

Tableau 12
Estimations trimestrielles et annuelles des heures hebdomadaires
moyennes par taille d'entreprise selon l'emploi, pour les salariés
rémunérés à l'heure, pour une sélection d'industries, Canada,
provinces et territoires.

NAICS 2007	Industry	Size - Taille										
		All Sizes - Toutes les tailles	0-4	5-19	20-49	50-99	100-299	300-499	500 +	0-49	50-299	300 +
SCIAN 2007	Industrie											
ONTARIO												
81	Other services (except public administration) - Autres services, sauf les administrations publiques											
	2004											
	Quarter 1 - Trimestre 1	31.4	32.9	32.7	31.1	29.1	28.3	25.4	32.0	32.4	28.6	31.0
	Quarter 2 - Trimestre 2	30.3	31.0	31.7	29.9	28.0	27.7	26.3	31.1	31.1	27.8	30.3
	Quarter 3 - Trimestre 3	32.2	32.5	32.9	32.1	30.5	30.2	29.3	32.8	32.6	30.4	32.2
	Quarter 4 - Trimestre 4	31.7	32.1	32.4	31.7	30.3	29.3	28.0	32.9	32.1	29.7	32.2
	Annual - Annuel	31.4	32.1	32.4	31.2	29.5	28.8	27.2	32.2	32.1	29.1	31.4
	2005											
	Quarter 1 - Trimestre 1	30.3	31.1	31.8	30.7	28.2	26.9	23.9	31.2	31.3	27.4	30.0
	Quarter 2 - Trimestre 2	30.1	31.4	31.6	29.9	27.4	26.5	25.5	30.7	31.2	26.9	29.9
	Quarter 3 - Trimestre 3	33.0	32.4	33.4	33.0	32.4	32.1	32.3	33.7	33.0	32.2	33.4
	Quarter 4 - Trimestre 4	31.0	31.8	32.7	31.0	28.7	28.4	26.0	31.5	32.1	28.6	30.3
	Annual - Annuel	31.2	31.7	32.4	31.2	29.3	28.6	27.1	31.8	32.0	28.9	30.9
	2006											
	Quarter 1 - Trimestre 1	30.6	31.4	32.0	30.7	28.6	27.1	24.8	31.8	31.6	27.7	30.4
	Quarter 2 - Trimestre 2	30.4	31.6	32.1	30.1	27.9	26.5	26.0	31.0	31.6	27.1	30.1
	Quarter 3 - Trimestre 3	31.3	31.5	32.6	31.7	29.5	28.7	26.9	31.8	32.1	29.0	30.8
	Quarter 4 - Trimestre 4	30.3	31.1	31.7	30.1	28.8	27.3	26.4	30.8	31.2	27.9	30.0
	Annual - Annuel	30.6	31.4	32.1	30.7	28.7	27.3	26.0	31.3	31.6	27.9	30.3
	2007											
	Quarter 1 - Trimestre 1	29.6	30.1	31.3	29.7	27.9	26.7	24.3	30.1	30.6	27.2	29.1
	Quarter 2 - Trimestre 2	30.5	31.6	32.0	30.3	28.8	27.9	26.7	30.3	31.5	28.2	29.6
	Quarter 3 - Trimestre 3	31.3	32.0	32.5	31.4	30.0	29.7	28.7	31.0	32.1	29.8	30.5
	Quarter 4 - Trimestre 4	31.0	31.9	32.3	31.0	29.3	28.5	28.3	30.9	31.9	28.8	30.4
	Annual - Annuel	30.6	31.4	32.0	30.6	29.0	28.2	27.1	30.6	31.5	28.5	29.9
	2008											
	Quarter 1 - Trimestre 1	31.4	31.7	32.6	31.3	30.1	29.5	29.0	31.9	32.0	29.8	31.3
	Quarter 2 - Trimestre 2	31.6	32.2	32.6	31.5	30.1	29.7	30.1	31.9	32.2	29.9	31.6
11-91N	Industrial aggregate (excluding unclassified) - Ensemble des industries sauf les entreprises non classifiées											
	2004											
	Quarter 1 - Trimestre 1	32.5	31.2	30.7	31.2	31.5	33.0	33.9	33.5	31.0	32.4	33.5
	Quarter 2 - Trimestre 2	32.5	31.0	30.7	31.5	31.8	32.9	34.0	33.5	31.0	32.5	33.5
	Quarter 3 - Trimestre 3	32.7	31.6	31.3	32.0	32.2	33.2	34.1	33.4	31.6	32.8	33.5
	Quarter 4 - Trimestre 4	32.2	31.7	31.0	31.7	31.8	32.5	33.7	32.6	31.4	32.2	32.7
	Annual - Annuel	32.5	31.4	30.9	31.6	31.9	32.9	33.9	33.2	31.2	32.5	33.3
	2005											
	Quarter 1 - Trimestre 1	31.8	30.6	30.3	31.2	31.3	32.3	33.4	32.4	30.7	31.9	32.5
	Quarter 2 - Trimestre 2	31.8	30.8	30.4	31.1	31.2	32.1	33.7	32.5	30.7	31.7	32.6
	Quarter 3 - Trimestre 3	32.3	31.3	31.0	31.7	31.8	32.9	33.9	32.8	31.3	32.4	32.9
	Quarter 4 - Trimestre 4	31.9	31.0	30.7	31.3	31.2	32.5	33.2	32.4	31.0	31.9	32.5
	Annual - Annuel	31.9	30.9	30.6	31.3	31.4	32.4	33.6	32.5	30.9	32.0	32.6
	2006											
	Quarter 1 - Trimestre 1	31.7	30.8	30.4	31.3	31.2	32.2	33.1	32.3	30.8	31.8	32.4
	Quarter 2 - Trimestre 2	32.0	31.6	30.7	31.4	31.3	32.5	33.9	32.5	31.1	32.0	32.7
	Quarter 3 - Trimestre 3	32.2	31.6	31.1	31.7	31.6	32.6	33.8	32.5	31.4	32.2	32.7
	Quarter 4 - Trimestre 4	31.7	31.1	30.6	31.3	31.2	32.0	33.3	32.0	30.9	31.6	32.2
	Annual - Annuel	31.9	31.3	30.7	31.4	31.3	32.3	33.5	32.3	31.1	31.9	32.5
	2007											
	Quarter 1 - Trimestre 1	31.3	30.2	29.8	30.7	30.6	31.7	33.2	32.0	30.2	31.3	32.1
	Quarter 2 - Trimestre 2	31.6	30.8	30.3	30.9	30.8	31.8	33.5	32.2	30.6	31.4	32.3
	Quarter 3 - Trimestre 3	31.7	31.1	30.7	31.2	31.0	32.0	33.4	32.1	31.0	31.6	32.3
	Quarter 4 - Trimestre 4	31.3	31.0	30.4	30.8	30.5	31.6	33.0	31.6	30.7	31.1	31.8
	Annual - Annuel	31.5	30.8	30.3	30.9	30.7	31.8	33.3	32.0	30.6	31.3	32.1
	2008											
	Quarter 1 - Trimestre 1	30.9	30.5	29.8	30.4	30.1	31.5	32.7	31.3	30.1	30.9	31.5
	Quarter 2 - Trimestre 2	31.4	31.0	30.5	30.9	30.7	32.0	33.2	31.8	30.7	31.4	31.9
MANITOBA												
23	Construction - Construction											
	2004											
	Quarter 1 - Trimestre 1	36.6	35.1	35.9	36.9	37.1	35.8	36.0	36.6	39.0
	Quarter 2 - Trimestre 2	37.5	36.0	36.2	37.8	38.1	38.6	36.6	38.3	39.9
	Quarter 3 - Trimestre 3	38.6	37.3	37.1	38.8	39.9	39.3	37.6	39.6	41.5
	Quarter 4 - Trimestre 4	38.1	37.0	36.8	37.7	39.0	38.7	37.1	38.9	41.6
	Annual - Annuel	37.8	36.5	36.6	37.9	38.8	38.6	36.9	38.7	40.6
	2005											
	Quarter 1 - Trimestre 1	36.8	34.6	35.5	36.4	36.8	36.9	42.1	41.8	35.5	36.8	41.8
	Quarter 2 - Trimestre 2	37.5	35.4	36.0	37.3	37.3	37.1	41.2	43.5	36.2	37.3	43.3
	Quarter 3 - Trimestre 3	37.9	36.2	36.8	37.5	38.6	38.4	39.7	41.6	36.9	38.5	41.3

Table 12
Quarterly and Annual Estimates of Average Weekly
Hours by Enterprise Size of Employment, for Hourly
Paid Employees, for Selected Industries, Canada,
Provinces and Territories.

(Continued - suite)

Tableau 12
Estimations trimestrielles et annuelles des heures hebdomadaires
moyennes par taille d'entreprise selon l'emploi, pour les salariés
rémunérés à l'heure, pour une sélection d'industries, Canada,
provinces et territoires.

NAICS 2007	Industry	Size - Taille										
		All Sizes - Toutes les tailles	0-4	5-19	20-49	50-99	100-299	300-499	500 +	0-49	50-299	300 +
SCIAN 2007	Industrie											
MANITOBA												
23	Construction - Construction											
	2005											
	Quarter 4 - Trimestre 4	37.4	36.0	36.1	37.2	37.4	37.9	39.6	41.1	36.4	37.6	40.8
	Annual - Annuel	37.4	35.6	36.1	37.1	37.6	37.8	40.1	42.0	36.3	37.7	41.7
	2006											
	Quarter 1 - Trimestre 1	37.4	35.2	36.0	36.9	38.3	38.1	42.4	41.2	36.1	38.2	41.4
	Quarter 2 - Trimestre 2	37.9	36.2	36.9	37.4	39.2	39.1	43.4	40.6	36.9	39.2	40.9
	Quarter 3 - Trimestre 3	38.2	36.7	37.8	38.2	39.3	38.5	42.5	39.1	37.6	39.0	39.4
	Quarter 4 - Trimestre 4	37.3	35.8	36.6	37.5	37.9	37.6	37.6	39.6	36.7	37.8	39.3
	Annual - Annuel	37.7	36.0	36.9	37.5	38.8	38.4	41.5	40.1	36.9	38.6	40.3
	2007											
	Quarter 1 - Trimestre 1	36.9	34.7	35.9	37.0	37.6	37.7	35.9	37.6	39.5
	Quarter 2 - Trimestre 2	38.4	36.2	36.9	38.3	38.5	38.9	37.2	38.6	42.9
	Quarter 3 - Trimestre 3	39.7	37.1	38.2	39.5	40.0	40.4	38.3	40.2	44.1
	Quarter 4 - Trimestre 4	39.2	37.3	38.0	39.2	39.8	39.9	38.2	39.8	42.0
	Annual - Annuel	38.6	36.4	37.3	38.6	39.2	39.5	37.5	39.3	42.2
	2008											
	Quarter 1 - Trimestre 1	37.4	35.2	36.6	37.7	37.8	39.2	36.6	38.4	40.0
	Quarter 2 - Trimestre 2	37.5	35.8	36.4	37.8	37.7	39.6	36.7	38.4	40.0
31-33	Manufacturing - Fabrication											
	2004											
	Quarter 1 - Trimestre 1	38.4	36.9	36.9	37.8	38.2	38.4	38.4	38.9	37.3	38.3	38.8
	Quarter 2 - Trimestre 2	37.8	36.2	36.3	37.4	38.0	37.7	38.0	38.2	36.8	37.8	38.2
	Quarter 3 - Trimestre 3	37.5	35.9	36.0	37.0	37.5	37.8	37.8	37.9	36.5	37.7	37.9
	Quarter 4 - Trimestre 4	37.4	36.0	36.0	36.9	37.3	37.7	37.1	37.7	36.5	37.5	37.6
	Annual - Annuel	37.8	36.3	36.3	37.3	37.7	37.9	37.8	38.2	36.8	37.8	38.1
	2005											
	Quarter 1 - Trimestre 1	37.3	35.0	35.6	37.0	36.9	37.3	37.1	37.8	36.2	37.1	37.7
	Quarter 2 - Trimestre 2	37.3	35.5	35.7	37.2	36.8	37.3	36.8	37.8	36.4	37.1	37.7
	Quarter 3 - Trimestre 3	37.5	35.8	36.1	37.0	37.0	37.4	37.0	38.1	36.5	37.2	37.9
	Quarter 4 - Trimestre 4	37.3	35.9	36.2	36.8	36.7	37.0	37.0	37.9	36.5	36.9	37.8
	Annual - Annuel	37.4	35.6	35.9	37.0	36.8	37.3	37.0	37.9	36.4	37.1	37.8
	2006											
	Quarter 1 - Trimestre 1	36.8	35.2	35.6	36.4	36.3	36.6	37.2	37.2	36.0	36.5	37.2
	Quarter 2 - Trimestre 2	37.1	35.5	36.2	36.6	36.4	36.6	37.1	37.7	36.3	36.5	37.6
	Quarter 3 - Trimestre 3	37.5	35.8	36.6	36.9	36.6	37.1	37.0	38.1	36.7	36.9	38.0
	Quarter 4 - Trimestre 4	37.8	36.2	36.8	37.2	37.1	37.2	37.5	38.4	36.9	37.2	38.3
	Annual - Annuel	37.3	35.7	36.3	36.8	36.6	36.9	37.2	37.9	36.5	36.8	37.8
	2007											
	Quarter 1 - Trimestre 1	38.1	36.6	37.0	37.7	37.5	37.8	37.1	38.9	37.3	37.7	38.6
	Quarter 2 - Trimestre 2	38.3	36.5	37.1	37.5	37.7	37.8	37.7	39.0	37.2	37.7	38.9
	Quarter 3 - Trimestre 3	38.1	35.5	36.2	37.2	37.2	37.1	37.7	39.3	36.7	37.1	39.1
	Quarter 4 - Trimestre 4	38.3	36.0	36.5	37.2	37.0	37.1	37.7	39.5	36.8	37.1	39.3
	Annual - Annuel	38.2	36.1	36.7	37.4	37.3	37.4	37.6	39.2	37.0	37.4	39.0
	2008											
	Quarter 1 - Trimestre 1	38.0	35.7	35.8	36.4	36.8	36.3	37.6	39.4	36.1	36.5	39.2
	Quarter 2 - Trimestre 2	38.1	36.4	36.4	36.8	37.2	36.7	37.9	39.3	36.6	36.9	39.2
41	Wholesale Trade - Commerce de gros											
	2004											
	Quarter 1 - Trimestre 1	35.7	33.7	34.8	35.3	35.6	35.0	37.3	37.0	34.8	35.3	37.0
	Quarter 2 - Trimestre 2	35.8	34.4	34.9	35.7	35.1	35.1	38.0	36.6	35.1	35.1	36.9
	Quarter 3 - Trimestre 3	35.8	34.4	35.2	35.7	35.1	34.2	37.7	36.9	35.3	34.6	37.0
	Quarter 4 - Trimestre 4	35.3	34.5	34.9	35.2	35.0	34.0	36.0	36.2	35.0	34.4	36.2
	Annual - Annuel	35.6	34.2	35.0	35.5	35.2	34.5	37.3	36.7	35.0	34.8	36.8
	2005											
	Quarter 1 - Trimestre 1	34.0	32.9	33.6	33.6	33.9	33.6	33.3	34.8	33.5	33.8	34.6
	Quarter 2 - Trimestre 2	34.4	33.8	34.1	34.2	34.6	34.4	33.5	35.0	34.1	34.5	34.8
	Quarter 3 - Trimestre 3	33.8	32.8	33.2	34.1	34.6	33.5	32.1	34.3	33.5	33.9	34.0
	Quarter 4 - Trimestre 4	33.8	33.1	33.4	33.7	33.9	33.9	32.5	34.5	33.5	33.9	34.2
	Annual - Annuel	34.0	33.2	33.6	33.9	34.3	33.8	32.8	34.6	33.6	34.0	34.4
	2006											
	Quarter 1 - Trimestre 1	34.1	33.0	33.6	33.8	34.0	34.0	33.3	34.9	33.6	34.0	34.7
	Quarter 2 - Trimestre 2	34.6	34.1	34.7	34.6	34.9	34.3	32.9	35.0	34.6	34.6	34.7
	Quarter 3 - Trimestre 3	34.5	34.0	34.0	34.1	33.5	34.4	33.2	35.6	34.1	34.0	35.2
	Quarter 4 - Trimestre 4	34.1	33.9	34.1	33.9	32.8	33.3	32.7	35.3	34.0	33.1	34.8
	Annual - Annuel	34.3	33.8	34.1	34.1	33.8	34.0	33.0	35.2	34.0	33.9	34.8
	2007											
	Quarter 1 - Trimestre 1	34.4	34.4	35.0	35.1	33.5	34.5	32.5	34.2	35.0	34.0	33.9
	Quarter 2 - Trimestre 2	34.9	34.6	35.1	35.3	34.1	34.6	32.7	35.4	35.1	34.4	35.0
	Quarter 3 - Trimestre 3	35.9	36.0	36.0	36.3	35.1	35.7	32.6	36.3	36.1	35.4	35.9
	Quarter 4 - Trimestre 4	34.6	35.2	35.0	34.9	34.3	34.8	33.0	34.5	35.0	34.5	34.3

Table 12
Quarterly and Annual Estimates of Average Weekly
Hours by Enterprise Size of Employment, for Hourly
Paid Employees, for Selected Industries, Canada,
Provinces and Territories.

(Continued - suite)

Tableau 12
Estimations trimestrielles et annuelles des heures hebdomadaires
moyennes par taille d'entreprise selon l'emploi, pour les salariés
rémunérés à l'heure, pour une sélection d'industries, Canada,
provinces et territoires.

NAICS 2007	Industry	Size - Taille										
		All Sizes - Toutes les tailles	0-4	5-19	20-49	50-99	100-299	300-499	500 +	0-49	50-299	300 +
SCIAN 2007	Industrie											
MANITOBA												
41	Wholesale Trade - Commerce de gros											
	2007											
	Annual - Annuel	35.0	35.1	35.3	35.4	34.3	34.9	32.7	35.2	35.3	34.6	34.8
	2008											
	Quarter 1 - Trimestre 1	33.8	34.1	34.3	34.6	33.1	34.7	32.0	33.5	34.4	33.9	33.3
	Quarter 2 - Trimestre 2	34.5	34.9	35.3	34.7	33.6	36.3	31.3	34.2	35.0	35.1	33.8
44-45	Retail trade - Commerce de détail											
	2004											
	Quarter 1 - Trimestre 1	26.3	27.4	27.0	27.0	26.9	28.5	26.5	25.2	27.1	27.6	25.2
	Quarter 2 - Trimestre 2	26.3	26.6	26.8	27.9	28.8	28.3	27.3	24.9	27.1	28.6	25.0
	Quarter 3 - Trimestre 3	26.6	26.9	26.8	27.7	29.0	28.8	26.6	25.5	27.1	28.9	25.5
	Quarter 4 - Trimestre 4	25.7	28.1	26.9	27.7	27.7	28.0	27.6	24.0	27.4	27.8	24.2
	Annual - Annuel	26.2	27.3	26.9	27.6	28.0	28.4	27.0	24.8	27.2	28.2	25.0
	2005											
	Quarter 1 - Trimestre 1	25.8	27.6	26.2	27.5	27.8	27.8	26.9	24.5	26.9	27.8	24.6
	Quarter 2 - Trimestre 2	26.3	28.2	26.5	27.9	28.4	28.7	28.6	24.9	27.3	28.6	25.1
	Quarter 3 - Trimestre 3	26.4	26.4	26.7	28.0	29.1	28.8	30.6	25.0	27.1	29.0	25.2
	Quarter 4 - Trimestre 4	26.3	26.4	26.5	28.1	29.2	28.3	29.3	25.0	27.0	28.8	25.2
	Annual - Annuel	26.2	27.2	26.5	27.9	28.7	28.4	28.7	24.8	27.1	28.5	25.0
	2006											
	Quarter 1 - Trimestre 1	26.0	25.7	26.0	28.1	28.1	27.6	30.1	24.8	26.7	27.9	25.1
	Quarter 2 - Trimestre 2	26.7	26.3	26.8	28.6	28.8	28.3	30.6	25.6	27.3	28.6	25.9
	Quarter 3 - Trimestre 3	26.4	26.1	26.6	28.5	28.7	28.4	31.1	25.3	27.1	28.5	25.5
	Quarter 4 - Trimestre 4	26.1	26.3	26.7	27.9	28.4	27.8	29.9	25.1	27.0	28.1	25.2
	Annual - Annuel	26.3	26.1	26.5	28.3	28.5	28.0	30.4	25.2	27.0	28.3	25.4
	2007											
	Quarter 1 - Trimestre 1	25.0	25.1	25.6	27.0	27.2	27.0	28.5	23.8	26.0	27.1	24.0
	Quarter 2 - Trimestre 2	25.5	25.9	26.2	27.3	27.9	27.1	28.5	24.1	26.5	27.5	24.3
	Quarter 3 - Trimestre 3	25.9	26.7	26.7	28.1	28.4	27.7	29.2	24.5	27.2	28.1	24.7
	Quarter 4 - Trimestre 4	25.1	26.0	26.1	27.2	27.0	26.1	30.2	23.7	26.5	26.6	23.9
	Annual - Annuel	25.4	25.9	26.2	27.4	27.6	26.9	29.0	24.0	26.6	27.3	24.2
	2008											
	Quarter 1 - Trimestre 1	24.4	25.1	25.4	26.9	26.3	25.6	29.2	23.0	25.9	26.0	23.2
	Quarter 2 - Trimestre 2	25.4	26.2	26.2	27.4	27.4	26.6	28.6	24.1	26.6	27.1	24.3
48-49	Transportation & warehousing - Transport et entreposage											
	2004											
	Quarter 1 - Trimestre 1	36.0	32.2	32.6	32.4	33.0	34.8	34.7	38.8	32.4	34.0	38.4
	Quarter 2 - Trimestre 2	34.9	31.9	31.9	31.7	31.6	33.5	34.6	37.3	31.8	32.9	37.0
	Quarter 3 - Trimestre 3	36.9	32.9	33.2	32.8	32.7	35.0	37.8	39.7	33.0	34.3	39.5
	Quarter 4 - Trimestre 4	36.2	34.2	34.0	33.7	32.6	34.9	36.3	38.2	34.0	34.3	38.0
	Annual - Annuel	36.0	32.8	33.0	32.6	32.5	34.5	36.0	38.5	32.8	33.9	38.2
	2005											
	Quarter 1 - Trimestre 1	35.1	34.5	34.2	33.8	33.0	34.0	33.3	36.6	34.1	33.7	36.1
	Quarter 2 - Trimestre 2	35.2	34.6	34.0	33.5	33.8	33.6	33.3	36.8	34.0	33.7	36.3
	Quarter 3 - Trimestre 3	35.4	35.1	34.6	33.7	34.6	34.1	34.7	36.5	34.4	34.3	36.2
	Quarter 4 - Trimestre 4	35.2	33.6	33.3	33.3	34.2	34.1	35.2	36.6	33.4	34.1	36.4
	Annual - Annuel	35.2	34.5	34.0	33.6	33.9	33.9	34.2	36.6	34.0	33.9	36.3
	2006											
	Quarter 1 - Trimestre 1	35.3	33.2	33.4	33.1	33.8	34.9	33.8	37.2	33.2	34.6	36.6
	Quarter 2 - Trimestre 2	36.0	33.7	33.9	33.5	35.2	34.4	34.5	38.2	33.7	34.6	37.5
	Quarter 3 - Trimestre 3	36.1	34.1	33.7	33.6	34.4	34.1	35.7	38.2	33.8	34.2	37.9
	Quarter 4 - Trimestre 4	35.8	32.4	32.9	33.2	32.1	35.3	34.3	38.3	32.9	34.1	37.6
	Annual - Annuel	35.8	33.3	33.5	33.4	33.8	34.6	34.5	38.0	33.4	34.4	37.4
	2007											
	Quarter 1 - Trimestre 1	35.0	31.5	32.0	32.4	31.1	34.3	31.8	37.5	32.0	33.3	36.7
	Quarter 2 - Trimestre 2	33.8	31.5	32.1	32.3	32.0	33.8	31.8	35.3	32.0	33.1	34.8
	Quarter 3 - Trimestre 3	34.1	32.6	33.0	32.9	32.7	34.0	31.9	35.4	32.9	33.5	34.9
	Quarter 4 - Trimestre 4	33.9	32.6	33.1	31.8	32.9	35.1	31.8	34.9	32.6	34.2	34.5
	Annual - Annuel	34.2	32.0	32.6	32.3	32.2	34.3	31.8	35.8	32.4	33.5	35.2
	2008											
	Quarter 1 - Trimestre 1	34.6	33.7	33.6	33.2	33.8	34.9	32.5	35.3	33.5	34.4	35.0
	Quarter 2 - Trimestre 2	35.5	34.3	34.3	32.9	34.6	34.8	32.9	36.8	33.8	34.7	36.4
51	Information & cultural industries - Industrie de l'information et industrie culturelle											
	2004											
	Quarter 1 - Trimestre 1	35.6	26.0	28.5	31.2	29.3	29.0	38.4
	Quarter 2 - Trimestre 2	37.5	25.2	28.6	29.7	28.4	31.4	39.4
	Quarter 3 - Trimestre 3	34.8	24.6	26.7	28.8	27.2	28.8	36.6
	Quarter 4 - Trimestre 4	37.7	26.4	27.3	29.2	28.0	29.5	40.1

Table 12
Quarterly and Annual Estimates of Average Weekly
Hours by Enterprise Size of Employment, for Hourly
Paid Employees, for Selected Industries, Canada,
Provinces and Territories.

(Continued - suite)

Tableau 12
Estimations trimestrielles et annuelles des heures hebdomadaires
moyennes par taille d'entreprise selon l'emploi, pour les salariés
rémunérés à l'heure, pour une sélection d'industries, Canada,
provinces et territoires.

NAICS 2007	Industry	Size - Taille										
		All Sizes - Toutes les tailles	0-4	5-19	20-49	50-99	100-299	300-499	500 +	0-49	50-299	300 +
SCIAN 2007	Industrie											
MANITOBA												
51	Information & cultural industries - Industrie de l'information et industrie culturelle											
	2004											
	Annual - Annuel	36.5	25.5	27.8	29.7	28.2	29.6	38.7
	2005											
	Quarter 1 - Trimestre 1	38.3	28.8	28.1	29.0	28.6	30.4	40.1
	Quarter 2 - Trimestre 2	41.9	30.4	29.9	30.6	30.3	31.1	44.2
	Quarter 3 - Trimestre 3	39.2	30.4	30.3	30.9	30.6	32.2	40.9
	Quarter 4 - Trimestre 4	39.4	31.7	31.4	30.7	31.2	32.0	41.2
	Annual - Annuel	39.7	30.4	30.1	30.3	30.2	31.5	41.6
	2006											
	Quarter 1 - Trimestre 1	37.2	28.6	29.6	28.7	29.1	31.7	38.9
	Quarter 2 - Trimestre 2	37.6	29.4	30.7	29.3	30.0	31.6	39.3
	Quarter 3 - Trimestre 3	37.0	29.7	31.3	31.3	31.1	32.7	38.3
	Quarter 4 - Trimestre 4	35.8	28.3	30.0	28.6	29.2	33.2	37.2
	Annual - Annuel	36.9	29.0	30.4	29.4	29.8	32.3	38.4
	2007											
	Quarter 1 - Trimestre 1	36.5	28.4	29.7	29.9	29.6	33.5	37.9
	Quarter 2 - Trimestre 2	36.2	28.6	29.1	28.9	28.9	33.1	37.7
	Quarter 3 - Trimestre 3	37.3	28.4	28.7	27.9	28.4	32.4	39.2
	Quarter 4 - Trimestre 4	36.9	28.6	27.9	28.2	28.1	32.7	38.5
	Annual - Annuel	36.7	28.5	28.9	28.8	28.8	32.9	38.3
	2008											
	Quarter 1 - Trimestre 1	36.0	27.8	25.9	27.1	26.0	34.8	26.6	34.3	37.6
	Quarter 2 - Trimestre 2	35.8	28.0	28.4	28.8	28.1	33.9	28.5	33.6	37.3
52	Finance & insurance - Finance et assurances											
	2004											
	Quarter 1 - Trimestre 1	28.0	25.1	24.2	26.9	27.8	28.4	25.5	28.3	28.8
	Quarter 2 - Trimestre 2	26.3	22.9	22.2	24.0	24.7	25.5	23.1	25.3	27.7
	Quarter 3 - Trimestre 3	25.5	21.6	21.8	23.0	24.1	25.3	22.3	25.0	26.6
	Quarter 4 - Trimestre 4	25.8	21.3	22.4	24.3	25.3	26.6	22.9	26.3	26.6
	Annual - Annuel	26.4	22.6	22.6	24.4	25.3	26.4	23.4	26.2	27.4
	2005											
	Quarter 1 - Trimestre 1	25.9	21.6	23.1	24.5	24.9	26.1	23.2	25.8	26.8
	Quarter 2 - Trimestre 2	28.7	23.2	25.9	28.2	28.3	30.5	26.1	29.9	29.3
	Quarter 3 - Trimestre 3	33.1	26.1	29.7	32.8	32.3	35.5	30.0	34.7	33.6
	Quarter 4 - Trimestre 4	33.7	27.3	30.6	34.6	34.5	37.3	31.4	36.5	33.8
	Annual - Annuel	30.3	24.5	27.3	30.1	29.9	32.0	27.7	31.4	30.8
	2006											
	Quarter 1 - Trimestre 1	34.1	28.0	30.5	33.8	34.9	36.8	28.1	34.7	31.1	36.4	34.5
	Quarter 2 - Trimestre 2	33.3	28.4	29.6	31.6	32.4	35.9	29.4	34.4	30.1	35.0	34.1
	Quarter 3 - Trimestre 3	32.9	28.4	29.5	31.3	32.2	35.0	25.4	34.0	29.9	34.2	33.6
	Quarter 4 - Trimestre 4	31.1	27.3	28.3	29.7	30.4	33.5	26.6	32.1	28.5	32.5	31.7
	Annual - Annuel	32.8	28.0	29.4	31.5	32.2	35.3	27.3	33.8	29.8	34.5	33.4
	2007											
	Quarter 1 - Trimestre 1	30.3	26.7	27.3	28.9	28.7	32.3	26.7	31.4	27.7	30.8	31.0
	Quarter 2 - Trimestre 2	31.5	27.7	28.5	30.3	30.1	33.3	28.9	32.5	28.9	32.1	32.2
	Quarter 3 - Trimestre 3	31.8	29.2	28.6	29.9	30.4	33.5	29.9	32.7	29.2	32.4	32.5
	Quarter 4 - Trimestre 4	31.7	28.8	28.4	29.6	29.9	33.4	28.7	32.6	28.9	32.0	32.4
	Annual - Annuel	31.3	28.1	28.2	29.6	29.8	33.2	28.6	32.3	28.7	31.9	32.1
	2008											
	Quarter 1 - Trimestre 1	33.0	32.8	31.7	32.9	31.8	34.8	30.2	33.1	32.4	33.8	33.0
	Quarter 2 - Trimestre 2	32.0	31.8	30.6	31.8	32.3	33.0	27.5	32.3	31.3	32.8	32.0
53	Real estate & rental & leasing - Services immobiliers et services de location et de location à bail											
	2004											
	Quarter 1 - Trimestre 1	29.4	29.6	28.5	26.6	32.1	29.9	28.2	31.0	30.5
	Quarter 2 - Trimestre 2	28.1	28.4	27.5	26.0	30.5	29.8	27.3	30.1	28.4
	Quarter 3 - Trimestre 3	29.8	30.7	29.0	27.8	31.4	31.8	29.1	31.6	30.3
	Quarter 4 - Trimestre 4	29.7	31.0	29.1	27.4	30.0	32.6	29.1	31.4	29.7
	Annual - Annuel	29.3	29.9	28.6	26.9	31.0	31.0	28.4	31.0	29.7
	2005											
	Quarter 1 - Trimestre 1	25.7	26.9	25.1	23.9	28.4	29.9	25.2	29.2	25.4
	Quarter 2 - Trimestre 2	25.2	26.3	24.8	23.3	26.0	27.7	24.7	27.0	25.3
	Quarter 3 - Trimestre 3	25.3	26.2	25.4	24.6	24.7	26.6	25.4	25.8	24.8
	Quarter 4 - Trimestre 4	25.3	26.0	25.2	24.2	24.1	26.0	25.1	25.1	25.8
	Annual - Annuel	25.4	26.3	25.1	24.0	25.6	27.3	25.1	26.5	25.3
	2006											
	Quarter 1 - Trimestre 1	24.8	25.8	24.4	23.8	25.8	23.9	24.6	24.5	25.2
	Quarter 2 - Trimestre 2	26.6	28.1	26.6	26.3	26.6	26.9	27.0	26.7	26.0
	Quarter 3 - Trimestre 3	27.6	29.0	27.6	27.0	27.4	27.2	27.8	27.3	27.3

Table 12
Quarterly and Annual Estimates of Average Weekly
Hours by Enterprise Size of Employment, for Hourly
Paid Employees, for Selected Industries, Canada,
Provinces and Territories.

(Continued - suite)

Tableau 12
Estimations trimestrielles et annuelles des heures hebdomadaires
moyennes par taille d'entreprise selon l'emploi, pour les salariés
rémunérés à l'heure, pour une sélection d'industries, Canada,
provinces et territoires.

NAICS 2007	Industry	Size - Taille										
		All Sizes - Toutes les tailles	0-4	5-19	20-49	50-99	100-299	300-499	500 +	0-49	50-299	300 +
SCIAN 2007	Industrie											
MANITOBA												
53	Real estate & rental & leasing - Services immobiliers et services de location et de location à bail											
	2006											
	Quarter 4 - Trimestre 4	25.0	27.2	25.7	25.0	24.2	23.9	25.9	24.0	24.1
	Annual - Annuel	26.0	27.5	26.0	25.5	26.0	25.0	26.3	25.5	25.7
	2007											
	Quarter 1 - Trimestre 1	25.3	27.6	25.5	25.1	29.3	22.9	25.9	23.7	25.1
	Quarter 2 - Trimestre 2	27.1	29.1	27.3	26.4	28.6	25.2	27.5	26.8	26.6
	Quarter 3 - Trimestre 3	26.1	27.8	26.5	25.3	29.0	23.9	26.5	25.5	25.8
	Quarter 4 - Trimestre 4	26.5	28.2	26.6	25.4	29.0	24.8	26.7	25.8	26.4
	Annual - Annuel	26.3	28.1	26.5	25.5	28.9	24.2	26.7	25.5	26.0
	2008											
	Quarter 1 - Trimestre 1	25.7	27.2	25.8	25.1	23.2	26.9	28.4	23.6	26.0	25.8	25.3
	Quarter 2 - Trimestre 2	24.9	26.7	24.9	24.2	24.4	25.9	27.9	22.7	25.1	25.3	24.4
54	Professional, scientific & technical services - Services professionnels, scientifiques et techniques											
	2004											
	Quarter 1 - Trimestre 1	31.9	31.9	31.7	31.6	32.3	32.3	34.1	31.4	31.7	32.3	31.8
	Quarter 2 - Trimestre 2	30.2	30.1	29.8	29.8	29.1	31.6	33.4	30.3	29.9	30.3	30.6
	Quarter 3 - Trimestre 3	31.1	31.6	31.0	31.4	31.0	31.1	34.6	30.3	31.3	31.1	30.7
	Quarter 4 - Trimestre 4	31.0	31.5	31.3	31.1	31.2	29.8	35.1	30.2	31.3	30.3	30.7
	Annual - Annuel	31.0	31.3	31.0	31.0	30.9	31.1	34.2	30.6	31.1	31.0	31.0
	2005											
	Quarter 1 - Trimestre 1	28.6	29.2	28.2	27.7	28.2	26.2	30.3	30.2	28.4	26.9	30.2
	Quarter 2 - Trimestre 2	29.6	30.7	29.6	29.0	28.9	28.6	28.8	30.1	29.7	28.7	29.8
	Quarter 3 - Trimestre 3	31.5	31.8	31.6	30.6	32.6	32.0	33.4	30.6	31.4	32.3	31.3
	Quarter 4 - Trimestre 4	32.8	33.4	32.8	32.3	34.1	31.8	35.1	31.9	32.9	32.7	32.8
	Annual - Annuel	30.6	31.2	30.6	29.9	31.1	29.5	32.2	30.6	30.6	30.1	31.0
	2006											
	Quarter 1 - Trimestre 1	32.6	32.3	32.8	32.3	33.5	33.0	36.0	31.9	32.5	33.2	32.3
	Quarter 2 - Trimestre 2	32.9	32.5	32.7	33.0	33.3	33.1	30.3	33.4	32.7	33.2	33.3
	Quarter 3 - Trimestre 3	32.8	32.1	32.3	32.9	32.8	33.4	32.4	33.8	32.4	33.1	33.7
	Quarter 4 - Trimestre 4	31.9	31.4	31.7	31.6	32.1	32.5	29.7	32.9	31.6	32.3	32.4
	Annual - Annuel	32.6	32.1	32.4	32.4	32.9	33.0	32.4	32.9	32.3	32.9	32.9
	2007											
	Quarter 1 - Trimestre 1	30.9	30.2	30.6	30.8	31.4	31.6	30.4	31.1	30.6	31.5	31.1
	Quarter 2 - Trimestre 2	30.2	29.6	30.0	30.3	30.3	31.2	31.6	30.4	30.0	30.7	30.5
	Quarter 3 - Trimestre 3	30.1	29.1	29.9	30.0	31.0	31.2	31.9	30.3	29.7	31.1	30.4
	Quarter 4 - Trimestre 4	29.6	29.0	29.6	29.3	29.2	31.0	30.3	29.5	29.4	30.2	29.6
	Annual - Annuel	30.2	29.5	30.0	30.1	30.5	31.2	31.0	30.3	29.9	30.9	30.3
	2008											
	Quarter 1 - Trimestre 1	30.1	29.6	30.1	29.5	29.6	30.9	32.2	30.3	29.8	30.3	30.4
	Quarter 2 - Trimestre 2	29.8	29.3	29.9	29.1	29.5	30.8	31.5	29.7	29.5	30.2	29.9
56	Admin. & support, waste managemt. & remediation services - Services admin., soutien, gestion des déchets, assainissem.											
	2004											
	Quarter 1 - Trimestre 1	30.9	28.5	28.7	30.1	30.8	29.4	31.7	32.9	29.2	29.7	32.7
	Quarter 2 - Trimestre 2	30.8	27.4	28.3	29.0	29.5	29.2	31.9	33.7	28.4	29.3	33.2
	Quarter 3 - Trimestre 3	30.9	29.5	28.2	28.4	28.1	29.0	31.4	33.9	28.6	28.6	33.4
	Quarter 4 - Trimestre 4	29.8	29.4	28.8	28.2	27.7	28.0	28.7	31.9	28.7	27.9	31.2
	Annual - Annuel	30.6	28.7	28.5	29.0	28.8	29.0	30.9	33.1	28.7	28.9	32.6
	2005											
	Quarter 1 - Trimestre 1	29.7	29.4	28.1	28.8	27.7	27.1	28.4	31.9	28.6	27.3	31.4
	Quarter 2 - Trimestre 2	30.3	29.7	28.1	28.8	28.1	27.3	28.8	33.0	28.7	27.6	32.3
	Quarter 3 - Trimestre 3	31.8	30.1	29.9	30.0	29.6	29.1	30.4	34.4	30.0	29.3	33.7
	Quarter 4 - Trimestre 4	31.4	30.3	30.2	30.3	30.2	28.8	28.9	33.5	30.3	29.3	32.9
	Annual - Annuel	30.9	29.9	29.1	29.5	29.0	28.1	29.2	33.3	29.4	28.4	32.6
	2006											
	Quarter 1 - Trimestre 1	30.3	28.9	28.6	28.5	28.2	28.0	28.3	32.8	28.7	28.0	32.2
	Quarter 2 - Trimestre 2	31.3	30.1	29.8	29.5	29.5	29.3	29.2	33.7	29.8	29.3	33.2
	Quarter 3 - Trimestre 3	32.0	30.9	31.0	30.0	29.4	29.7	30.4	34.6	30.7	29.6	34.2
	Quarter 4 - Trimestre 4	31.0	30.8	29.7	29.5	28.5	27.6	28.1	34.3	29.9	27.8	32.9
	Annual - Annuel	31.2	30.3	29.8	29.4	28.9	28.7	28.7	33.9	29.8	28.8	33.1
	2007											
	Quarter 1 - Trimestre 1	31.0	28.9	28.7	28.9	28.8	28.6	28.1	34.5	28.8	28.6	33.3
	Quarter 2 - Trimestre 2	32.2	31.0	30.8	29.7	29.6	29.4	29.8	35.9	30.5	29.5	34.4
	Quarter 3 - Trimestre 3	31.2	29.7	29.1	28.2	27.9	28.9	28.2	35.4	28.9	28.6	33.9
	Quarter 4 - Trimestre 4	30.5	29.0	28.1	27.8	27.3	27.2	28.2	34.7	28.2	27.3	33.0
	Annual - Annuel	31.2	29.7	29.2	28.6	28.3	28.6	28.6	35.1	29.1	28.5	33.6
	2008											
	Quarter 1 - Trimestre 1	29.7	27.0	26.9	26.9	26.3	26.4	27.4	33.8	26.9	26.3	32.3

Table 12
Quarterly and Annual Estimates of Average Weekly Hours by Enterprise Size of Employment, for Hourly Paid Employees, for Selected Industries, Canada, Provinces and Territories.

Tableau 12
Estimations trimestrielles et annuelles des heures hebdomadaires moyennes par taille d'entreprise selon l'emploi, pour les salariés rémunérés à l'heure, pour une sélection d'industries, Canada, provinces et territoires.

(Continued - suite)

NAICS 2007	Industry	Size - Taille										
		All Sizes - Toutes les tailles	0-4	5-19	20-49	50-99	100-299	300-499	500 +	0-49	50-299	300 +
SCIAN 2007	Industrie											
MANITOBA												
56	Admin. & support, waste managemt. & remediation services - Services admin., soutien, gestion des déchets, assainissem.											
	2008											
	Quarter 2 - Trimestre 2	30.4	28.9	28.5	27.7	27.9	27.5	28.4	34.0	28.3	27.7	32.6
62	Health care & social assistance - Soins de santé et assistance sociale											
	2004											
	Quarter 1 - Trimestre 1	27.0	27.3	26.3	25.5	25.1	26.1	28.2	27.5	26.2	25.7	27.6
	Quarter 2 - Trimestre 2	26.8	26.2	25.3	24.6	24.0	25.7	27.6	27.8	25.3	25.1	27.8
	Quarter 3 - Trimestre 3	26.5	27.2	26.2	24.8	24.3	25.8	27.3	26.9	26.0	25.3	26.9
	Quarter 4 - Trimestre 4	26.7	27.5	27.2	26.0	24.7	25.8	27.9	26.9	26.9	25.4	27.0
	Annual - Annuel	26.7	27.1	26.3	25.2	24.5	25.8	27.7	27.3	26.1	25.4	27.3
	2005											
	Quarter 1 - Trimestre 1	26.3	27.1	26.3	25.6	25.0	25.9	28.1	26.5	26.2	25.6	26.5
	Quarter 2 - Trimestre 2	26.4	26.4	26.0	25.1	24.3	24.6	27.8	27.0	25.8	24.5	27.0
	Quarter 3 - Trimestre 3	26.5	25.4	24.2	23.7	24.2	24.5	27.8	27.6	24.3	24.4	27.6
	Quarter 4 - Trimestre 4	26.5	24.5	23.9	23.4	23.5	23.8	28.3	28.0	23.8	23.7	28.0
	Annual - Annuel	26.4	25.9	25.1	24.5	24.2	24.7	28.0	27.3	25.1	24.5	27.3
	2006											
	Quarter 1 - Trimestre 1	26.2	24.2	23.6	22.6	23.0	23.1	26.4	27.9	23.4	23.1	27.8
	Quarter 2 - Trimestre 2	26.9	24.4	24.0	22.9	23.5	23.9	26.9	28.7	23.7	23.7	28.6
	Quarter 3 - Trimestre 3	27.8	25.2	23.6	22.8	23.3	23.6	26.8	30.1	23.7	23.5	30.1
	Quarter 4 - Trimestre 4	27.0	25.1	23.2	22.4	22.8	23.4	27.2	29.1	23.3	23.2	29.0
	Annual - Annuel	27.0	24.7	23.6	22.7	23.2	23.5	26.8	29.0	23.5	23.4	28.9
	2007											
	Quarter 1 - Trimestre 1	27.0	25.7	22.8	22.3	22.7	23.3	26.9	29.0	23.3	23.1	29.0
	Quarter 2 - Trimestre 2	26.9	23.8	22.2	22.0	22.9	23.3	25.6	29.2	22.5	23.1	29.1
	Quarter 3 - Trimestre 3	27.0	25.5	22.8	22.5	22.7	23.5	24.9	29.3	23.3	23.2	29.2
	Quarter 4 - Trimestre 4	26.7	24.9	22.6	22.4	22.7	23.5	24.6	29.0	23.0	23.2	28.9
	Annual - Annuel	26.9	25.0	22.6	22.3	22.7	23.4	25.4	29.1	23.0	23.1	29.0
	2008											
	Quarter 1 - Trimestre 1	26.6	25.4	22.0	21.7	22.3	23.2	22.6	22.9	28.8
	Quarter 2 - Trimestre 2	27.0	26.3	22.9	22.4	22.9	24.0	23.4	23.6	29.0
71	Arts, entertainment & recreation - Arts, spectacles et loisirs											
	2004											
	Quarter 1 - Trimestre 1	25.6	26.4	27.9	24.4	24.7	26.0	26.5	25.4	19.5
	Quarter 2 - Trimestre 2	26.1	29.3	26.7	25.9	25.7	26.2	26.8	25.9	20.1
	Quarter 3 - Trimestre 3	28.1	26.6	29.9	28.0	27.9	28.2	28.7	28.1	22.9
	Quarter 4 - Trimestre 4	26.7	29.6	28.5	26.0	26.2	26.4	27.7	26.3	22.2
	Annual - Annuel	26.8	28.0	28.3	26.5	26.4	26.8	27.5	26.6	21.3
	2005											
	Quarter 1 - Trimestre 1	26.5	27.4	29.2	25.5	28.3	26.0	27.4	26.9	21.3
	Quarter 2 - Trimestre 2	24.9	28.0	24.2	23.8	25.4	28.4	24.6	26.8	19.6
	Quarter 3 - Trimestre 3	26.5	26.3	26.5	26.1	26.6	28.4	26.3	27.4	23.1
	Quarter 4 - Trimestre 4	22.0	23.5	21.2	21.9	21.8	26.0	21.9	23.7	17.5
	Annual - Annuel	25.1	26.4	25.1	24.5	25.4	27.4	25.1	26.4	20.3
	2006											
	Quarter 1 - Trimestre 1	20.7	..	19.7	20.8	20.9	24.2	22.5	..
	Quarter 2 - Trimestre 2	20.5	..	20.1	20.0	20.7	23.5	22.0	..
	Quarter 3 - Trimestre 3	23.8	..	23.4	23.4	24.3	26.2	25.3	..
	Quarter 4 - Trimestre 4	21.0	..	19.6	20.5	23.0	23.4	23.2	..
	Annual - Annuel	21.7	..	20.9	21.4	22.4	24.5	23.4	..
	2007											
	Quarter 1 - Trimestre 1	20.5	..	19.5	19.6	22.3	23.4	22.9	..
	Quarter 2 - Trimestre 2	22.8	..	22.5	22.5	23.7	23.4	23.5	..
	Quarter 3 - Trimestre 3	23.9	..	24.0	23.8	24.3	25.0	24.6	..
	Quarter 4 - Trimestre 4	21.3	..	20.2	20.5	22.6	23.7	23.1	..
	Annual - Annuel	22.3	..	21.9	22.0	23.4	23.9	23.7	..
	2008											
	Quarter 1 - Trimestre 1	20.9	..	19.6	20.1	24.1	22.7	23.6	..
	Quarter 2 - Trimestre 2	21.6	..	20.6	20.7	23.1	23.2	23.1	..
72	Accommodation & food services - Hébergement et services de restauration											
	2004											
	Quarter 1 - Trimestre 1	24.3	25.2	23.9	23.9	23.7	23.4	24.0	23.6	25.8
	Quarter 2 - Trimestre 2	23.9	24.0	23.2	23.6	23.5	23.3	23.5	23.4	25.2
	Quarter 3 - Trimestre 3	25.1	26.1	24.7	24.8	25.0	24.3	24.9	24.7	26.2
	Quarter 4 - Trimestre 4	22.7	24.1	22.1	22.3	22.4	22.2	22.3	22.3	23.9
	Annual - Annuel	24.0	24.8	23.5	23.7	23.6	23.3	23.7	23.5	25.3

Table 12
Quarterly and Annual Estimates of Average Weekly
Hours by Enterprise Size of Employment, for Hourly
Paid Employees, for Selected Industries, Canada,
Provinces and Territories.

(Continued - suite)

Tableau 12
Estimations trimestrielles et annuelles des heures hebdomadaires
moyennes par taille d'entreprise selon l'emploi, pour les salariés
rémunérés à l'heure, pour une sélection d'industries, Canada,
provinces et territoires.

NAICS 2007	Industry	Size - Taille										
		All Sizes - Toutes les tailles	0-4	5-19	20-49	50-99	100-299	300-499	500 +	0-49	50-299	300 +
SCIAN 2007	Industrie											
MANITOBA												
72	Accommodation & food services - Hébergement et services de restauration											
	2005											
	Quarter 1 - Trimestre 1	22.7	25.2	22.4	22.3	22.0	22.2	22.6	22.1	23.9
	Quarter 2 - Trimestre 2	23.0	23.1	22.4	22.6	23.4	23.0	22.6	23.2	23.9
	Quarter 3 - Trimestre 3	23.1	22.9	22.7	22.5	23.1	22.9	22.6	23.0	24.2
	Quarter 4 - Trimestre 4	21.7	22.0	21.2	21.3	21.6	21.4	21.3	21.5	22.9
	Annual - Annuel	22.7	23.3	22.2	22.2	22.6	22.4	22.3	22.5	23.7
	2006											
	Quarter 1 - Trimestre 1	23.2	23.5	22.6	22.9	22.8	23.0	22.8	22.9	24.4
	Quarter 2 - Trimestre 2	23.1	25.2	22.5	22.7	23.0	22.1	22.8	22.6	24.8
	Quarter 3 - Trimestre 3	24.2	25.2	23.7	24.0	23.9	23.8	24.0	23.8	25.4
	Quarter 4 - Trimestre 4	23.9	25.3	23.3	23.6	23.4	23.6	23.6	23.5	25.2
	Annual - Annuel	23.6	24.8	23.0	23.3	23.3	23.1	23.3	23.2	24.9
	2007											
	Quarter 1 - Trimestre 1	22.7	23.6	21.8	22.3	22.2	22.5	22.2	22.4	24.4
	Quarter 2 - Trimestre 2	22.8	23.4	22.1	22.5	22.2	22.8	22.4	22.4	24.5
	Quarter 3 - Trimestre 3	22.5	22.6	21.9	22.2	22.1	22.4	22.1	22.3	23.9
	Quarter 4 - Trimestre 4	22.0	23.0	21.5	21.7	21.5	21.4	21.8	21.4	23.4
	Annual - Annuel	22.5	23.1	21.9	22.2	22.0	22.2	22.1	22.1	24.0
	2008											
	Quarter 1 - Trimestre 1	22.0	23.3	21.5	21.8	21.6	21.5	21.3	23.6	21.8	21.6	23.2
	Quarter 2 - Trimestre 2	22.5	22.9	22.2	22.5	22.0	22.8	21.7	23.5	22.4	22.4	23.1
81	Other services (except public administration) - Autres services, sauf les administration publiques											
	2004											
	Quarter 1 - Trimestre 1	30.4	31.1	30.9	29.5	28.6	27.9	33.8	32.6	30.6	28.1	32.8
	Quarter 2 - Trimestre 2	28.7	28.9	29.5	28.1	29.6	25.9	33.2	29.0	29.0	27.3	29.5
	Quarter 3 - Trimestre 3	30.1	30.3	30.4	30.0	30.5	27.4	33.7	30.5	30.3	28.6	30.9
	Quarter 4 - Trimestre 4	29.9	30.0	30.5	29.7	29.6	27.0	33.9	30.5	30.2	28.0	30.8
	Annual - Annuel	29.8	30.0	30.3	29.3	29.6	27.1	33.6	30.6	30.0	28.0	31.0
	2005											
	Quarter 1 - Trimestre 1	29.0	29.4	29.9	27.8	27.4	25.9	29.2	26.5	30.6
	Quarter 2 - Trimestre 2	29.1	29.8	29.8	28.2	27.3	26.3	29.4	26.8	30.5
	Quarter 3 - Trimestre 3	30.0	29.5	29.9	29.6	29.6	28.6	29.7	29.1	32.6
	Quarter 4 - Trimestre 4	29.0	28.9	29.0	28.6	28.2	26.6	28.9	27.4	31.5
	Annual - Annuel	29.3	29.4	29.6	28.6	28.3	26.9	29.3	27.5	31.3
	2006											
	Quarter 1 - Trimestre 1	28.6	28.2	28.6	28.2	28.1	27.0	37.5	30.1	28.4	27.5	30.9
	Quarter 2 - Trimestre 2	28.0	28.3	28.0	27.3	28.2	24.9	37.3	28.7	27.9	26.5	29.6
	Quarter 3 - Trimestre 3	29.1	28.8	28.9	28.8	28.8	26.7	26.3	33.9	28.8	27.8	32.0
	Quarter 4 - Trimestre 4	28.9	29.0	28.8	28.8	28.6	26.1	26.6	32.0	28.9	27.4	30.9
	Annual - Annuel	28.6	28.6	28.6	28.3	28.4	26.2	30.2	30.9	28.5	27.3	30.8
	2007											
	Quarter 1 - Trimestre 1	27.7	28.3	27.9	27.8	25.9	25.4	28.0	25.7	28.3
	Quarter 2 - Trimestre 2	29.7	30.3	29.9	29.4	30.1	27.6	29.9	28.8	30.0
	Quarter 3 - Trimestre 3	30.2	30.3	30.1	30.1	29.6	29.3	30.2	29.4	30.9
	Quarter 4 - Trimestre 4	29.1	30.1	29.1	29.4	28.3	27.9	29.4	28.1	28.9
	Annual - Annuel	29.2	29.8	29.3	29.2	28.5	27.6	29.4	28.0	29.5
	2008											
	Quarter 1 - Trimestre 1	29.4	29.9	29.3	29.7	29.1	28.6	29.6	28.9	29.4
	Quarter 2 - Trimestre 2	29.7	30.1	29.6	30.2	30.0	27.9	29.9	29.1	29.5
11-91N	Industrial aggregate (excluding unclassified) - Ensemble des industries sauf les entreprises non classifiées											
	2004											
	Quarter 1 - Trimestre 1	30.7	30.2	29.4	29.6	29.9	31.0	33.9	31.4	29.6	30.5	31.6
	Quarter 2 - Trimestre 2	30.6	29.8	29.4	29.8	30.7	31.5	32.6	30.9	29.6	31.1	31.1
	Quarter 3 - Trimestre 3	31.0	30.7	30.0	30.3	31.4	31.9	33.2	31.0	30.3	31.7	31.2
	Quarter 4 - Trimestre 4	30.4	30.9	29.4	29.5	30.1	31.0	32.3	30.8	29.7	30.7	30.9
	Annual - Annuel	30.7	30.4	29.6	29.8	30.5	31.4	33.0	31.0	29.8	31.0	31.2
	2005											
	Quarter 1 - Trimestre 1	30.2	29.9	28.6	29.1	29.7	30.6	32.2	30.8	29.0	30.2	30.9
	Quarter 2 - Trimestre 2	30.5	30.3	28.8	29.2	29.8	30.6	32.3	31.4	29.2	30.3	31.5
	Quarter 3 - Trimestre 3	30.9	30.1	29.2	29.5	30.4	31.2	33.3	31.7	29.5	30.9	31.8
	Quarter 4 - Trimestre 4	30.4	29.5	28.6	29.0	29.5	30.2	33.0	31.5	28.9	29.9	31.7
	Annual - Annuel	30.5	29.9	28.8	29.2	29.9	30.7	32.7	31.4	29.2	30.3	31.5
	2006											
	Quarter 1 - Trimestre 1	30.1	29.1	28.3	29.1	29.2	29.9	32.9	31.2	28.7	29.6	31.4
	Quarter 2 - Trimestre 2	30.6	30.1	28.9	29.1	29.7	29.9	32.9	31.8	29.2	29.8	31.9
	Quarter 3 - Trimestre 3	31.1	30.3	29.5	29.8	30.0	30.7	33.0	32.3	29.8	30.4	32.4
	Quarter 4 - Trimestre 4	30.5	29.8	28.9	29.4	29.4	30.1	32.4	31.7	29.2	29.8	31.7

Table 12
Quarterly and Annual Estimates of Average Weekly
Hours by Enterprise Size of Employment, for Hourly
Paid Employees, for Selected Industries, Canada,
Provinces and Territories.

(Continued - suite)

Tableau 12
Estimations trimestrielles et annuelles des heures hebdomadaires
moyennes par taille d'entreprise selon l'emploi, pour les salariés
rémunérés à l'heure, pour une sélection d'industries, Canada,
provinces et territoires.

NAICS 2007	Industry	Size - Taille										
		All Sizes - Toutes les tailles	0-4	5-19	20-49	50-99	100-299	300-499	500 +	0-49	50-299	300 +
SCIAN 2007	Industrie											
MANITOBA												
11-91N Industrial aggregate (excluding unclassified) - Ensemble des industries sauf les entreprises non classifiées												
	2006											
	Annual - Annuel	30.6	29.8	28.9	29.4	29.6	30.2	32.8	31.8	29.2	29.9	31.9
	2007											
	Quarter 1 - Trimestre 1	30.1	29.1	28.1	28.7	28.7	29.9	31.6	31.3	28.5	29.4	31.4
	Quarter 2 - Trimestre 2	30.3	29.6	28.5	28.9	29.2	29.9	31.4	31.6	28.8	29.6	31.6
	Quarter 3 - Trimestre 3	30.5	29.8	28.9	29.1	29.6	30.2	31.5	31.8	29.1	29.9	31.8
	Quarter 4 - Trimestre 4	29.9	29.7	28.4	28.6	28.6	29.3	31.0	31.2	28.7	29.0	31.2
	Annual - Annuel	30.2	29.6	28.5	28.9	29.0	29.8	31.4	31.5	28.8	29.5	31.5
	2008											
	Quarter 1 - Trimestre 1	29.5	29.4	27.9	28.4	28.0	28.9	30.1	30.7	28.3	28.5	30.7
	Quarter 2 - Trimestre 2	30.0	30.1	28.7	28.8	28.7	29.7	29.8	31.0	29.0	29.2	30.9
SASKATCHEWAN												
21 Mining, quarrying & oil & gas extraction - Extraction minière, exploitation en carrière et extraction de pétrole et de gaz												
	2004											
	Quarter 1 - Trimestre 1	43.4	39.7	40.6	44.7
	Quarter 2 - Trimestre 2	39.2	39.2	39.2	39.3
	Quarter 3 - Trimestre 3	40.0	40.5	40.4	39.7
	Quarter 4 - Trimestre 4	39.8	40.0	40.0	39.7
	Annual - Annuel	40.7	39.8	40.1	41.0
	2005											
	Quarter 1 - Trimestre 1	41.0	38.8	39.4	40.1	40.6	41.7	39.4	41.3	41.7
	Quarter 2 - Trimestre 2	40.4	38.3	39.2	39.0	40.1	41.3	38.9	40.9	40.9
	Quarter 3 - Trimestre 3	39.8	38.8	39.2	38.8	39.2	39.5	39.0	39.4	40.2
	Quarter 4 - Trimestre 4	39.6	39.3	39.4	39.5	39.6	39.0	39.4	39.2	39.8
	Annual - Annuel	40.2	38.8	39.3	39.3	39.9	40.2	39.2	40.1	40.6
	2006											
	Quarter 1 - Trimestre 1	39.5	38.0	38.6	38.7	38.5	39.3	39.9
	Quarter 2 - Trimestre 2	40.6	39.3	39.9	39.9	39.7	40.6	40.8
	Quarter 3 - Trimestre 3	40.3	40.0	40.0	40.2	40.1	40.7	40.3
	Quarter 4 - Trimestre 4	41.5	40.8	41.0	41.0	40.9	41.8	41.6
	Annual - Annuel	40.4	39.4	39.9	39.9	39.8	40.6	40.7
	2007											
	Quarter 1 - Trimestre 1	42.4	41.8	42.1	41.9	42.0	42.9	42.5
	Quarter 2 - Trimestre 2	41.3	40.1	40.5	40.5	40.4	41.6	41.6
	Quarter 3 - Trimestre 3	41.7	40.6	40.8	40.8	40.8	41.2	42.2
	Quarter 4 - Trimestre 4	40.0	38.6	39.0	39.1	38.9	40.3	40.4
	Annual - Annuel	41.4	40.2	40.6	40.6	40.5	41.4	41.7
	2008											
	Quarter 1 - Trimestre 1	40.6	38.9	39.2	39.3	39.5	40.9	39.1	40.5	41.2
	Quarter 2 - Trimestre 2	41.8	39.7	40.2	40.3	41.0	42.3	40.1	42.0	42.4
23 Construction - Construction												
	2004											
	Quarter 1 - Trimestre 1	35.9	34.7	35.2	36.0	34.9	37.6	35.3	35.9	38.5
	Quarter 2 - Trimestre 2	36.7	35.1	35.6	37.1	36.8	39.3	35.9	37.8	39.5
	Quarter 3 - Trimestre 3	38.0	35.8	36.6	39.1	38.4	40.0	37.1	39.0	40.7
	Quarter 4 - Trimestre 4	37.6	35.6	36.4	38.5	38.2	38.9	36.8	38.5	40.2
	Annual - Annuel	37.2	35.4	36.0	37.9	37.3	39.2	36.4	38.1	39.8
	2005											
	Quarter 1 - Trimestre 1	36.3	34.4	35.4	36.7	36.0	37.1	35.4	36.3	40.1
	Quarter 2 - Trimestre 2	36.3	34.9	35.3	36.8	36.4	37.1	35.6	36.7	38.9
	Quarter 3 - Trimestre 3	37.5	36.2	36.3	38.0	38.6	38.8	36.8	38.7	39.1
	Quarter 4 - Trimestre 4	36.5	35.5	35.6	36.7	37.7	37.0	35.9	37.3	37.9
	Annual - Annuel	36.7	35.3	35.7	37.1	37.2	37.7	36.0	37.5	38.9
	2006											
	Quarter 1 - Trimestre 1	36.3	34.7	35.4	36.5	36.6	37.2	35.5	36.9	39.0
	Quarter 2 - Trimestre 2	36.4	35.5	35.5	36.5	36.9	38.1	35.8	37.4	37.9
	Quarter 3 - Trimestre 3	37.5	36.5	36.9	37.9	38.5	37.6	37.1	38.0	38.4
	Quarter 4 - Trimestre 4	36.9	36.1	36.3	37.6	37.5	36.5	36.6	37.0	37.7
	Annual - Annuel	36.8	35.7	36.1	37.2	37.4	37.3	36.3	37.4	38.2
	2007											
	Quarter 1 - Trimestre 1	36.4	35.1	35.6	37.3	36.4	35.9	42.6	37.7	35.9	36.2	38.2
	Quarter 2 - Trimestre 2	38.0	36.3	37.3	38.8	38.9	37.9	43.8	38.6	37.5	38.4	39.2
	Quarter 3 - Trimestre 3	39.4	37.4	38.6	40.3	40.7	40.4	42.7	40.0	38.8	40.5	40.3
	Quarter 4 - Trimestre 4	39.1	37.7	38.3	40.0	40.5	39.8	44.3	39.4	38.6	40.1	39.8
	Annual - Annuel	38.3	36.7	37.6	39.2	39.4	38.8	43.2	39.0	37.8	39.1	39.4
	2008											
	Quarter 1 - Trimestre 1	37.1	35.3	36.3	37.6	38.4	38.4	36.3	38.4	38.9

Table 12
Quarterly and Annual Estimates of Average Weekly
Hours by Enterprise Size of Employment, for Hourly
Paid Employees, for Selected Industries, Canada,
Provinces and Territories.

(Continued - suite)

Tableau 12
Estimations trimestrielles et annuelles des heures hebdomadaires
moyennes par taille d'entreprise selon l'emploi, pour les salariés
rémunérés à l'heure, pour une sélection d'industries, Canada,
provinces et territoires.

NAICS 2007	Industry	Size - Taille										
		All Sizes - Toutes les tailles	0-4	5-19	20-49	50-99	100-299	300-499	500 +	0-49	50-299	300 +
SCIAN 2007	Industrie											
SASKATCHEWAN												
23	Construction - Construction											
	2008											
	Quarter 2 - Trimestre 2	37.2	35.7	36.3	37.5	39.1	38.4	36.5	38.7	38.6
31-33	Manufacturing - Fabrication											
	2004											
	Quarter 1 - Trimestre 1	38.1	36.5	37.3	38.1	38.5	38.8	38.2	38.1	37.5	38.7	38.2
	Quarter 2 - Trimestre 2	37.8	35.4	36.6	37.8	37.8	38.9	38.1	37.8	36.9	38.5	37.9
	Quarter 3 - Trimestre 3	37.7	35.3	36.1	37.3	38.0	38.7	37.8	37.9	36.5	38.4	37.9
	Quarter 4 - Trimestre 4	37.6	35.9	36.5	37.7	38.2	38.8	38.1	37.4	36.9	38.6	37.5
	Annual - Annuel	37.8	35.8	36.6	37.7	38.1	38.8	38.0	37.8	37.0	38.5	37.8
	2005											
	Quarter 1 - Trimestre 1	37.4	34.7	36.1	37.2	38.1	38.4	36.3	38.3	37.5
	Quarter 2 - Trimestre 2	37.4	34.8	36.0	37.2	37.3	37.9	36.4	37.7	37.8
	Quarter 3 - Trimestre 3	37.3	35.9	36.1	37.0	37.4	38.0	36.5	37.8	37.4
	Quarter 4 - Trimestre 4	37.3	35.5	36.4	37.1	37.4	38.1	36.6	37.8	37.5
	Annual - Annuel	37.4	35.2	36.2	37.1	37.6	38.1	36.4	37.9	37.6
	2006											
	Quarter 1 - Trimestre 1	36.9	34.6	36.3	37.0	37.0	37.9	36.4	37.6	36.7
	Quarter 2 - Trimestre 2	37.1	35.1	36.6	37.3	37.1	37.5	36.7	37.3	37.3
	Quarter 3 - Trimestre 3	37.3	35.5	36.6	37.4	37.6	37.7	36.8	37.7	37.3
	Quarter 4 - Trimestre 4	37.1	35.4	36.4	37.3	37.0	37.6	36.7	37.4	37.1
	Annual - Annuel	37.1	35.2	36.5	37.3	37.2	37.7	36.7	37.5	37.1
	2007											
	Quarter 1 - Trimestre 1	37.2	35.6	36.4	37.2	37.5	37.1	36.7	37.2	37.4
	Quarter 2 - Trimestre 2	37.4	35.4	36.4	37.0	37.5	37.4	36.6	37.4	37.8
	Quarter 3 - Trimestre 3	36.9	34.3	35.5	36.7	37.4	37.2	35.9	37.3	37.4
	Quarter 4 - Trimestre 4	36.8	34.9	35.9	36.6	37.6	36.7	36.1	37.0	37.1
	Annual - Annuel	37.1	35.0	36.1	36.9	37.5	37.1	36.3	37.2	37.4
	2008											
	Quarter 1 - Trimestre 1	36.4	34.6	35.3	36.1	37.0	36.1	37.1	36.6	35.6	36.5	36.7
	Quarter 2 - Trimestre 2	36.9	34.9	35.9	36.5	37.2	36.8	36.8	37.3	36.1	37.0	37.2
41	Wholesale Trade - Commerce de gros											
	2004											
	Quarter 1 - Trimestre 1	35.5	33.4	34.2	34.4	35.9	36.1	38.4	36.7	34.2	36.0	36.9
	Quarter 2 - Trimestre 2	35.8	33.8	34.5	35.2	35.7	36.8	37.7	36.9	34.7	36.3	37.0
	Quarter 3 - Trimestre 3	35.7	34.3	34.0	34.9	34.9	37.4	38.1	37.0	34.4	36.3	37.1
	Quarter 4 - Trimestre 4	35.3	33.6	34.1	34.4	34.1	37.3	36.9	36.1	34.2	35.9	36.2
	Annual - Annuel	35.6	33.8	34.2	34.7	35.1	36.9	37.7	36.6	34.4	36.1	36.8
	2005											
	Quarter 1 - Trimestre 1	34.1	32.8	32.9	33.3	32.9	35.3	36.0	35.3	33.0	34.2	35.4
	Quarter 2 - Trimestre 2	35.0	33.6	33.9	34.6	33.2	36.4	36.6	36.2	34.1	35.0	36.3
	Quarter 3 - Trimestre 3	34.3	33.1	33.5	33.3	33.3	35.3	35.3	35.4	33.4	34.5	35.4
	Quarter 4 - Trimestre 4	34.7	33.5	34.0	33.8	33.4	35.7	35.0	35.9	33.9	34.8	35.7
	Annual - Annuel	34.5	33.2	33.6	33.7	33.2	35.7	35.7	35.7	33.6	34.6	35.7
	2006											
	Quarter 1 - Trimestre 1	34.5	33.5	33.7	33.3	32.8	35.6	34.6	36.0	33.5	34.6	35.7
	Quarter 2 - Trimestre 2	34.4	33.4	33.5	34.3	33.7	34.9	34.6	35.4	33.8	34.4	35.3
	Quarter 3 - Trimestre 3	33.7	32.7	32.8	33.0	32.6	33.7	34.2	35.1	32.9	33.3	35.0
	Quarter 4 - Trimestre 4	33.7	33.4	33.4	33.6	32.9	34.1	32.9	34.5	33.5	33.6	34.0
	Annual - Annuel	34.1	33.3	33.3	33.6	33.0	34.7	33.9	35.3	33.4	34.0	35.0
	2007											
	Quarter 1 - Trimestre 1	34.4	34.1	34.2	34.3	33.3	35.0	34.2	34.6	34.2	34.3	34.5
	Quarter 2 - Trimestre 2	35.0	34.2	34.5	35.2	34.2	35.0	34.5	35.8	34.8	34.6	35.5
	Quarter 3 - Trimestre 3	36.0	35.3	35.7	36.1	34.6	35.7	35.1	37.0	35.8	35.2	36.6
	Quarter 4 - Trimestre 4	34.9	34.1	35.1	34.3	33.9	34.7	35.0	35.7	34.6	34.3	35.5
	Annual - Annuel	35.1	34.5	34.9	35.0	34.0	35.1	34.7	35.8	34.9	34.6	35.6
	2008											
	Quarter 1 - Trimestre 1	33.7	32.6	33.9	33.0	33.1	33.1	33.5	34.6	33.4	33.1	34.3
	Quarter 2 - Trimestre 2	34.0	33.3	34.1	34.2	33.3	33.9	32.8	34.6	34.0	33.6	34.2
44-45	Retail trade - Commerce de détail											
	2004											
	Quarter 1 - Trimestre 1	26.7	26.4	26.8	27.8	28.4	28.0	26.2	25.9	27.0	28.2	25.9
	Quarter 2 - Trimestre 2	26.6	26.3	26.5	28.2	29.0	27.9	26.2	25.6	26.9	28.5	25.6
	Quarter 3 - Trimestre 3	27.0	26.3	26.4	28.3	29.3	28.5	25.8	26.4	26.9	29.0	26.4
	Quarter 4 - Trimestre 4	25.9	26.1	26.4	27.9	28.1	26.8	25.8	24.6	26.8	27.6	24.6
	Annual - Annuel	26.5	26.3	26.5	28.0	28.7	27.8	26.0	25.6	26.9	28.3	25.6
	2005											
	Quarter 1 - Trimestre 1	25.8	25.9	25.9	27.3	27.6	26.4	25.6	25.0	26.3	27.2	25.0
	Quarter 2 - Trimestre 2	26.3	26.6	26.4	27.8	28.1	27.3	27.2	25.4	26.8	27.7	25.5

Table 12
Quarterly and Annual Estimates of Average Weekly
Hours by Enterprise Size of Employment, for Hourly
Paid Employees, for Selected Industries, Canada,
Provinces and Territories.

(Continued - suite)

Tableau 12
Estimations trimestrielles et annuelles des heures hebdomadaires
moyennes par taille d'entreprise selon l'emploi, pour les salariés
rémunérés à l'heure, pour une sélection d'industries, Canada,
provinces et territoires.

NAICS 2007	Industry	Size - Taille										
		All Sizes - Toutes les tailles	0-4	5-19	20-49	50-99	100-299	300-499	500 +	0-49	50-299	300 +
SCIAN 2007	Industrie											
SASKATCHEWAN												
44-45 Retail trade - Commerce de détail												
2005												
	Quarter 3 - Trimestre 3	26.9	27.1	26.8	27.9	28.7	28.8	27.2	25.8	27.2	28.7	25.9
	Quarter 4 - Trimestre 4	26.9	26.8	27.1	28.1	28.8	28.7	26.9	25.9	27.3	28.7	25.9
	Annual - Annuel	26.5	26.6	26.5	27.8	28.3	27.9	26.7	25.5	26.9	28.1	25.6
2006												
	Quarter 1 - Trimestre 1	26.4	26.1	26.2	27.4	28.3	28.6	26.6	25.6	26.5	28.4	25.7
	Quarter 2 - Trimestre 2	27.1	26.3	26.9	28.1	28.7	28.6	28.1	26.3	27.2	28.7	26.4
	Quarter 3 - Trimestre 3	27.1	26.8	27.1	28.0	28.7	29.1	26.8	26.4	27.3	28.9	26.4
	Quarter 4 - Trimestre 4	26.7	27.3	27.0	27.4	28.1	27.1	26.4	25.9	27.2	27.6	25.9
	Annual - Annuel	26.8	26.6	26.8	27.7	28.5	28.3	27.0	26.1	27.1	28.4	26.1
2007												
	Quarter 1 - Trimestre 1	25.7	26.1	25.8	26.4	27.4	27.0	25.1	24.9	26.1	27.2	24.9
	Quarter 2 - Trimestre 2	26.3	26.7	26.4	27.2	27.7	27.6	26.8	25.3	26.7	27.7	25.4
	Quarter 3 - Trimestre 3	26.7	27.2	27.0	27.6	28.3	28.4	26.8	25.6	27.2	28.4	25.7
	Quarter 4 - Trimestre 4	26.6	26.9	27.2	27.6	27.9	28.0	26.5	25.5	27.3	28.0	25.6
	Annual - Annuel	26.3	26.7	26.6	27.2	27.9	27.8	26.4	25.4	26.8	27.8	25.4
2008												
	Quarter 1 - Trimestre 1	25.7	25.8	26.4	27.5	27.0	27.1	25.7	24.5	26.7	27.1	24.6
	Quarter 2 - Trimestre 2	26.5	27.0	27.1	27.9	27.6	27.8	26.9	25.3	27.4	27.7	25.4
48-49 Transportation & warehousing - Transport et entreposage												
2004												
	Quarter 1 - Trimestre 1	38.9	37.8	36.1	35.3	37.8	38.7	38.6	40.7	36.4	38.4	40.5
	Quarter 2 - Trimestre 2	39.3	38.0	36.1	35.2	37.8	39.2	39.2	41.2	36.4	38.8	41.1
	Quarter 3 - Trimestre 3	40.2	39.2	37.2	36.1	38.4	40.6	42.9	41.9	37.4	39.8	42.0
	Quarter 4 - Trimestre 4	39.9	40.7	37.6	36.5	39.4	40.1	42.6	40.8	38.2	39.9	40.9
	Annual - Annuel	39.6	39.0	36.8	35.8	38.4	39.6	41.1	41.1	37.1	39.2	41.1
2005												
	Quarter 1 - Trimestre 1	38.3	38.6	36.0	35.6	36.7	39.9	39.0	39.3	36.6	38.8	39.3
	Quarter 2 - Trimestre 2	38.2	38.0	35.6	35.8	36.8	40.6	35.4	39.2	36.3	39.2	39.0
	Quarter 3 - Trimestre 3	38.9	38.5	36.4	36.8	36.7	40.6	43.7	39.6	37.1	39.1	40.0
	Quarter 4 - Trimestre 4	38.5	37.2	36.1	37.0	36.9	38.8	42.3	39.5	36.7	38.1	39.8
	Annual - Annuel	38.5	38.1	36.0	36.2	36.8	39.9	40.6	39.4	36.7	38.8	39.5
2006												
	Quarter 1 - Trimestre 1	38.7	37.0	35.8	37.0	37.6	38.0	48.2	39.7	36.5	37.8	40.5
	Quarter 2 - Trimestre 2	39.0	38.2	36.7	37.4	38.2	40.1	42.4	39.5	37.3	39.4	39.9
	Quarter 3 - Trimestre 3	38.7	38.7	37.1	37.7	37.7	40.7	42.2	38.8	37.7	39.4	39.0
	Quarter 4 - Trimestre 4	37.8	37.4	36.1	35.9	37.1	39.6	34.6	38.6	36.4	38.3	38.3
	Annual - Annuel	38.5	37.8	36.5	37.0	37.6	39.5	42.0	39.1	37.0	38.7	39.3
2007												
	Quarter 1 - Trimestre 1	36.8	36.9	35.1	34.8	36.4	37.2	35.5	36.8	37.5
	Quarter 2 - Trimestre 2	36.6	36.7	35.2	35.5	35.9	36.1	35.7	36.0	37.2
	Quarter 3 - Trimestre 3	37.1	37.7	36.2	36.1	36.4	36.4	36.6	36.4	37.5
	Quarter 4 - Trimestre 4	37.4	38.2	36.4	36.4	36.2	36.5	36.9	36.4	38.0
	Annual - Annuel	37.0	37.4	35.8	35.7	36.2	36.5	36.2	36.4	37.6
2008												
	Quarter 1 - Trimestre 1	37.5	38.4	36.3	36.3	34.3	36.1	37.0	38.8	36.9	35.4	38.6
	Quarter 2 - Trimestre 2	37.8	38.2	36.6	35.8	35.6	37.7	37.5	38.7	36.8	36.7	38.6
51 Information & cultural industries - Industrie de l'information et industrie culturelle												
2004												
	Quarter 1 - Trimestre 1	32.9	..	29.6	27.5	25.9	34.8
	Quarter 2 - Trimestre 2	34.3	..	29.9	27.6	25.5	36.4
	Quarter 3 - Trimestre 3	35.2	..	28.4	26.0	26.7	37.6
	Quarter 4 - Trimestre 4	37.6	..	27.7	26.6	27.9	40.7
	Annual - Annuel	35.0	..	29.0	27.0	26.6	37.3
2005												
	Quarter 1 - Trimestre 1	37.7	..	30.5	28.2	..	25.0	40.4
	Quarter 2 - Trimestre 2	37.4	..	33.7	28.9	..	26.0	39.9
	Quarter 3 - Trimestre 3	37.3	..	33.7	29.3	..	25.3	39.7
	Quarter 4 - Trimestre 4	36.4	..	34.7	31.2	..	26.0	38.5
	Annual - Annuel	37.1	..	33.1	29.6	..	25.6	39.6
2006												
	Quarter 1 - Trimestre 1	35.6	..	32.1	38.0
	Quarter 2 - Trimestre 2	36.2	..	32.4	38.5
	Quarter 3 - Trimestre 3	36.9	..	31.7	39.4
	Quarter 4 - Trimestre 4	37.8	..	31.1	40.4
	Annual - Annuel	36.6	..	31.8	39.1
2007												
	Quarter 1 - Trimestre 1	41.4	..	31.4	..	33.2	30.1	31.4	31.3	44.5
	Quarter 2 - Trimestre 2	42.3	..	30.4	..	31.5	29.9	30.8	30.3	45.4

Table 12
Quarterly and Annual Estimates of Average Weekly
Hours by Enterprise Size of Employment, for Hourly
Paid Employees, for Selected Industries, Canada,
Provinces and Territories.

(Continued - suite)

Tableau 12
Estimations trimestrielles et annuelles des heures hebdomadaires
moyennes par taille d'entreprise selon l'emploi, pour les salariés
rémunérés à l'heure, pour une sélection d'industries, Canada,
provinces et territoires.

NAICS 2007	Industry	Size - Taille										
		All Sizes - Toutes les tailles	0-4	5-19	20-49	50-99	100-299	300-499	500 +	0-49	50-299	300 +
SCIAN 2007	Industrie											
SASKATCHEWAN												
51	Information & cultural industries - Industrie de l'information et industrie culturelle											
	2007											
	Quarter 3 - Trimestre 3	42.2	..	30.4	..	28.1	29.7	30.2	29.2	45.3
	Quarter 4 - Trimestre 4	41.5	..	30.7	..	31.3	27.9	30.4	29.2	44.0
	Annual - Annuel	41.8	..	30.7	..	31.3	29.5	30.7	30.1	44.8
	2008											
	Quarter 1 - Trimestre 1	39.9	..	30.0	30.7	44.0	29.6	27.1	43.2
	Quarter 2 - Trimestre 2	41.1	..	30.4	28.6	44.8	29.6	28.4	44.0
54	Professional, scientific & technical services - Services professionnels, scientifiques et techniques											
	2004											
	Quarter 1 - Trimestre 1	32.8	32.1	32.7	32.8	32.3	32.0	36.9	33.0	32.5	32.2	33.9
	Quarter 2 - Trimestre 2	30.6	30.4	30.4	30.3	30.9	29.6	31.1	31.6	30.4	30.2	31.5
	Quarter 3 - Trimestre 3	31.1	30.9	31.4	31.1	31.4	30.3	31.4	31.1	31.2	30.8	31.2
	Quarter 4 - Trimestre 4	32.1	32.0	33.0	32.9	32.7	30.2	33.2	31.0	32.6	31.4	31.4
	Annual - Annuel	31.7	31.4	31.9	31.8	31.9	30.6	33.3	31.7	31.7	31.2	32.0
	2005											
	Quarter 1 - Trimestre 1	30.1	29.4	30.8	29.5	29.5	29.9	31.4	30.3	30.0	29.7	30.5
	Quarter 2 - Trimestre 2	30.6	30.4	31.3	31.0	30.2	29.4	31.8	30.1	30.9	29.8	30.4
	Quarter 3 - Trimestre 3	32.5	32.5	33.6	32.7	32.5	31.7	32.2	31.2	33.0	32.1	31.3
	Quarter 4 - Trimestre 4	33.9	34.2	34.4	34.6	33.5	33.2	34.1	32.6	34.4	33.4	32.9
	Annual - Annuel	31.8	31.6	32.5	32.0	31.5	31.1	32.3	31.0	32.1	31.3	31.2
	2006											
	Quarter 1 - Trimestre 1	33.2	32.5	34.3	34.3	33.7	32.2	33.0	32.1	33.6	33.0	32.3
	Quarter 2 - Trimestre 2	34.9	34.7	35.6	35.7	34.7	34.1	35.0	34.4	35.3	34.4	34.5
	Quarter 3 - Trimestre 3	34.2	33.8	35.2	34.6	34.4	32.4	32.7	33.3	34.6	33.6	33.3
	Quarter 4 - Trimestre 4	33.6	33.3	34.3	34.1	34.1	32.9	32.7	32.7	33.9	33.6	32.7
	Annual - Annuel	34.0	33.6	34.9	34.7	34.2	33.0	33.4	33.2	34.4	33.7	33.2
	2007											
	Quarter 1 - Trimestre 1	32.4	32.1	33.5	33.0	33.2	31.1	32.9	32.4	31.3
	Quarter 2 - Trimestre 2	32.2	31.4	33.0	33.0	33.7	31.6	32.5	33.0	30.7
	Quarter 3 - Trimestre 3	31.2	30.5	32.0	31.9	31.6	29.9	31.4	31.1	30.7
	Quarter 4 - Trimestre 4	31.4	31.0	31.9	32.0	32.4	29.6	31.6	31.4	30.8
	Annual - Annuel	31.8	31.2	32.6	32.5	32.7	30.6	32.1	32.0	30.9
	2008											
	Quarter 1 - Trimestre 1	31.8	31.1	32.6	32.4	32.7	31.1	32.0	32.1	31.0
	Quarter 2 - Trimestre 2	31.4	31.0	32.1	33.1	32.5	31.2	32.0	31.9	29.2
55	Management of companies & enterprises - Gestion de sociétés et d'entreprises											
	2004											
	Quarter 1 - Trimestre 1	35.2	35.5	35.1	34.6	35.1
	Quarter 2 - Trimestre 2	32.6	33.2	32.4	31.8	32.5
	Quarter 3 - Trimestre 3	30.2	30.8	30.0	29.6	30.2
	Quarter 4 - Trimestre 4	29.8	31.2	28.8	28.3	29.4
	Annual - Annuel	31.6	32.5	31.1	30.6	31.4
	2005											
	Quarter 1 - Trimestre 1	27.8	28.6	26.9	26.2	27.3
	Quarter 2 - Trimestre 2	29.3	30.6	28.1	27.6	28.7
	Quarter 3 - Trimestre 3	28.0	28.5	27.5	27.0	27.6
	Quarter 4 - Trimestre 4	27.7	28.1	27.4	27.1	27.5
	Annual - Annuel	28.2	28.9	27.5	27.0	27.8
	2006											
	Quarter 1 - Trimestre 1	29.9	30.2	29.7	29.6	29.8
	Quarter 2 - Trimestre 2	31.0	31.2	30.7	30.4	30.7
	Quarter 3 - Trimestre 3	26.5	27.0	26.2	25.9	26.3
	Quarter 4 - Trimestre 4	25.6	26.6	25.2	25.1	25.5
	Annual - Annuel	28.2	28.7	27.9	27.7	28.0
	2007											
	Quarter 1 - Trimestre 1	22.3	22.8	22.0	21.6	22.1
	Quarter 2 - Trimestre 2	26.9	27.4	26.7	26.4	26.8
	Quarter 3 - Trimestre 3	28.7	29.2	28.6	28.1	28.6
	Quarter 4 - Trimestre 4	29.7	30.4	29.5	29.0	29.6
	Annual - Annuel	26.9	27.4	26.7	26.3	26.8
	2008											
	Quarter 1 - Trimestre 1	30.8	31.3	30.4	30.0	30.5
	Quarter 2 - Trimestre 2	31.2	32.0	31.0	30.4	31.0

Table 12
Quarterly and Annual Estimates of Average Weekly
Hours by Enterprise Size of Employment, for Hourly
Paid Employees, for Selected Industries, Canada,
Provinces and Territories.

(Continued - suite)

Tableau 12
Estimations trimestrielles et annuelles des heures hebdomadaires
moyennes par taille d'entreprise selon l'emploi, pour les salariés
rémunérés à l'heure, pour une sélection d'industries, Canada,
provinces et territoires.

NAICS 2007	Industry	Size - Taille										
		All Sizes - Toutes les tailles	0-4	5-19	20-49	50-99	100-299	300-499	500 +	0-49	50-299	300 +
SCIAN 2007	Industrie											
SASKATCHEWAN												
56	Admin. & support, waste managemt. & remediation services - Services admin., soutien, gestion des déchets, assainissem.											
	2004											
	Quarter 1 - Trimestre 1	30.3	31.0	30.1	30.5	30.4	30.8	29.8
	Quarter 2 - Trimestre 2	29.9	29.3	29.7	29.2	29.5	30.1	30.3
	Quarter 3 - Trimestre 3	29.6	28.8	29.3	29.1	29.1	29.4	30.6
	Quarter 4 - Trimestre 4	28.4	28.7	28.7	28.5	28.6	28.2	28.2
	Annual - Annuel	29.6	29.4	29.4	29.4	29.4	29.6	29.7
	2005											
	Quarter 1 - Trimestre 1	27.4	28.4	28.0	28.2	29.4	27.6	28.1	28.4	25.9
	Quarter 2 - Trimestre 2	27.7	28.5	28.2	28.8	29.0	27.7	28.4	28.2	26.4
	Quarter 3 - Trimestre 3	29.0	29.9	29.4	29.8	29.6	29.0	29.6	29.3	28.1
	Quarter 4 - Trimestre 4	29.2	30.3	29.6	29.4	30.4	29.2	29.7	29.9	28.2
	Annual - Annuel	28.4	29.3	28.8	29.1	29.7	28.3	29.0	29.0	27.3
	2006											
	Quarter 1 - Trimestre 1	28.2	28.9	28.6	28.4	29.4	27.3	28.6	28.3	27.5
	Quarter 2 - Trimestre 2	29.1	30.1	29.2	29.4	29.8	28.5	29.5	29.1	28.7
	Quarter 3 - Trimestre 3	29.6	31.1	29.9	30.8	29.6	29.2	30.5	29.4	28.7
	Quarter 4 - Trimestre 4	28.8	31.1	29.4	30.2	30.0	27.8	30.0	28.9	27.4
	Annual - Annuel	29.0	30.4	29.3	29.8	29.7	28.2	29.7	28.9	28.1
	2007											
	Quarter 1 - Trimestre 1	29.1	30.7	28.6	29.7	30.1	29.4	29.5	29.7	28.3
	Quarter 2 - Trimestre 2	30.0	31.6	30.6	31.2	29.5	30.4	31.0	30.0	28.8
	Quarter 3 - Trimestre 3	28.7	30.9	28.9	30.5	27.6	30.5	29.8	29.0	27.0
	Quarter 4 - Trimestre 4	27.6	30.4	28.3	28.9	26.3	29.8	29.0	28.2	25.8
	Annual - Annuel	28.8	30.9	29.1	30.1	28.3	30.0	29.8	29.2	27.4
	2008											
	Quarter 1 - Trimestre 1	26.9	28.5	26.9	27.6	26.5	29.5	27.5	28.2	25.6
	Quarter 2 - Trimestre 2	28.2	30.3	28.3	29.9	26.0	30.6	29.2	28.7	26.7
62	Health care & social assistance - Soins de santé et assistance sociale											
	2004											
	Quarter 1 - Trimestre 1	29.2	28.5	27.3	27.0	27.2	28.8	27.3	30.0	27.5	28.1	29.9
	Quarter 2 - Trimestre 2	28.7	27.4	25.8	25.9	27.5	27.8	27.7	29.7	26.2	27.6	29.6
	Quarter 3 - Trimestre 3	29.4	28.1	26.6	26.4	28.3	29.0	28.7	30.3	26.8	28.7	30.2
	Quarter 4 - Trimestre 4	28.6	28.3	26.9	26.7	27.8	28.2	28.3	29.1	27.1	28.0	29.1
	Annual - Annuel	29.0	28.1	26.6	26.5	27.7	28.5	28.1	29.8	26.9	28.1	29.7
	2005											
	Quarter 1 - Trimestre 1	28.0	27.0	26.1	26.3	27.7	27.9	26.4	27.8	28.5
	Quarter 2 - Trimestre 2	28.0	26.6	25.3	25.5	26.8	27.7	25.6	27.3	28.7
	Quarter 3 - Trimestre 3	28.6	27.5	26.3	26.6	28.4	28.8	26.7	28.6	29.2
	Quarter 4 - Trimestre 4	28.8	27.8	26.5	26.6	28.4	29.1	26.8	28.8	29.4
	Annual - Annuel	28.4	27.2	26.1	26.2	27.8	28.4	26.4	28.1	29.0
	2006											
	Quarter 1 - Trimestre 1	28.8	27.6	26.2	26.0	26.9	29.0	27.3	29.7	26.4	27.9	29.6
	Quarter 2 - Trimestre 2	29.1	27.8	26.7	27.0	27.8	29.5	28.9	29.7	27.0	28.7	29.7
	Quarter 3 - Trimestre 3	28.6	27.1	25.6	25.8	26.6	28.9	27.8	29.5	26.0	27.8	29.4
	Quarter 4 - Trimestre 4	28.0	27.0	24.9	25.3	26.0	28.1	27.6	28.8	25.5	27.1	28.8
	Annual - Annuel	28.6	27.4	25.8	26.1	26.8	28.8	27.9	29.4	26.2	27.9	29.3
	2007											
	Quarter 1 - Trimestre 1	28.2	27.3	24.7	25.2	26.0	27.9	27.1	29.1	25.4	27.0	29.1
	Quarter 2 - Trimestre 2	27.6	25.7	24.3	24.7	25.9	27.1	27.1	28.6	24.7	26.5	28.6
	Quarter 3 - Trimestre 3	27.7	27.5	24.9	25.0	25.5	28.2	27.1	28.5	25.4	27.0	28.5
	Quarter 4 - Trimestre 4	27.5	26.7	24.7	24.9	25.8	28.2	27.4	28.3	25.1	26.9	28.3
	Annual - Annuel	27.8	26.8	24.6	24.9	25.8	27.8	27.2	28.6	25.2	26.9	28.6
	2008											
	Quarter 1 - Trimestre 1	27.6	27.3	24.0	24.6	25.7	27.9	27.3	28.5	24.8	26.8	28.4
	Quarter 2 - Trimestre 2	28.4	29.4	25.2	25.3	26.2	29.2	27.8	29.3	26.0	27.7	29.2
71	Arts, entertainment & recreation - Arts, spectacles et loisirs											
	2004											
	Quarter 1 - Trimestre 1	21.1	20.1	17.3	21.3	24.5	23.0	19.2	23.7	22.3
	Quarter 2 - Trimestre 2	22.4	21.6	19.6	21.3	21.4	26.0	20.4	24.2	23.9
	Quarter 3 - Trimestre 3	24.8	26.0	22.5	24.0	23.9	30.6	23.5	27.3	25.1
	Quarter 4 - Trimestre 4	23.8	23.3	20.1	24.9	25.4	26.0	22.4	25.8	24.4
	Annual - Annuel	23.1	22.7	20.1	23.0	23.6	26.7	21.5	25.4	24.0
	2005											
	Quarter 1 - Trimestre 1	23.9	21.5	19.8	24.3	26.3	23.7	21.7	24.7	26.1
	Quarter 2 - Trimestre 2	22.0	19.1	18.1	20.5	19.6	26.6	19.2	23.2	25.0
	Quarter 3 - Trimestre 3	24.4	23.4	20.4	23.8	22.3	29.6	22.0	26.0	26.9
	Quarter 4 - Trimestre 4	20.6	19.2	16.4	19.7	23.3	24.5	18.1	24.0	21.9
	Annual - Annuel	22.8	20.8	18.8	22.0	22.2	26.4	20.3	24.5	25.1

Table 12
Quarterly and Annual Estimates of Average Weekly
Hours by Enterprise Size of Employment, for Hourly
Paid Employees, for Selected Industries, Canada,
Provinces and Territories.

(Continued - suite)

Tableau 12
Estimations trimestrielles et annuelles des heures hebdomadaires
moyennes par taille d'entreprise selon l'emploi, pour les salariés
rémunérés à l'heure, pour une sélection d'industries, Canada,
provinces et territoires.

NAICS 2007	Industry	Size - Taille										
		All Sizes - Toutes les tailles	0-4	5-19	20-49	50-99	100-299	300-499	500 +	0-49	50-299	300 +
SCIAN 2007	Industrie											
SASKATCHEWAN												
71	Arts, entertainment & recreation - Arts, spectacles et loisirs											
	2006											
	Quarter 1 - Trimestre 1	19.5	17.5	15.7	19.1	17.2	21.5	21.2
	Quarter 2 - Trimestre 2	20.4	19.0	17.6	18.7	18.2	22.6	22.1
	Quarter 3 - Trimestre 3	22.8	21.3	19.9	20.8	20.4	24.0	25.5
	Quarter 4 - Trimestre 4	21.9	21.5	17.8	20.2	19.2	22.9	24.7
	Annual - Annuel	21.3	19.9	17.9	19.8	18.9	22.9	23.3
	2007											
	Quarter 1 - Trimestre 1	21.6	19.7	17.8	19.9	22.9	20.2	18.8	21.7	24.3
	Quarter 2 - Trimestre 2	23.1	22.0	20.8	21.2	21.9	26.3	21.1	24.0	25.1
	Quarter 3 - Trimestre 3	24.5	23.3	22.3	22.1	23.2	27.6	22.4	25.9	26.4
	Quarter 4 - Trimestre 4	23.1	21.2	20.2	21.7	21.9	24.7	21.0	23.5	24.9
	Annual - Annuel	23.2	21.7	20.5	21.4	22.5	25.3	21.0	24.0	25.2
	2008											
	Quarter 1 - Trimestre 1	22.3	20.2	18.5	19.7	19.3	21.4	25.2
	Quarter 2 - Trimestre 2	24.0	22.0	21.0	19.9	20.7	25.0	27.2
72	Accommodation & food services - Hébergement et services de restauration											
	2004											
	Quarter 1 - Trimestre 1	22.4	22.9	21.8	22.0	21.6	23.0	22.4	24.8	22.0	22.3	24.1
	Quarter 2 - Trimestre 2	23.0	24.0	22.4	22.4	22.5	23.3	23.2	25.1	22.5	22.9	24.5
	Quarter 3 - Trimestre 3	24.1	25.2	23.5	23.5	23.9	24.6	25.0	25.9	23.7	24.2	25.6
	Quarter 4 - Trimestre 4	22.4	23.9	21.8	22.1	21.9	23.0	22.0	24.2	22.1	22.4	23.5
	Annual - Annuel	23.0	24.0	22.4	22.5	22.5	23.5	23.2	25.0	22.6	23.0	24.4
	2005											
	Quarter 1 - Trimestre 1	22.2	22.9	21.5	21.9	21.2	22.6	22.6	24.4	21.8	21.8	23.8
	Quarter 2 - Trimestre 2	22.6	23.7	21.9	22.1	22.1	23.2	23.0	24.3	22.2	22.6	23.8
	Quarter 3 - Trimestre 3	23.2	24.5	22.6	22.7	22.8	23.9	23.4	25.2	22.8	23.3	24.5
	Quarter 4 - Trimestre 4	22.3	23.1	21.8	21.7	21.8	23.7	21.9	23.7	21.9	22.7	23.0
	Annual - Annuel	22.6	23.6	22.0	22.1	22.0	23.3	22.7	24.4	22.2	22.6	23.8
	2006											
	Quarter 1 - Trimestre 1	22.8	23.8	22.2	22.3	22.2	24.2	21.6	24.5	22.4	23.2	23.5
	Quarter 2 - Trimestre 2	23.0	24.9	22.3	22.5	22.3	24.3	21.1	25.0	22.6	23.3	23.7
	Quarter 3 - Trimestre 3	24.2	26.6	23.8	23.5	24.0	25.4	23.2	25.4	23.9	24.6	24.7
	Quarter 4 - Trimestre 4	24.0	26.8	23.8	23.5	23.5	24.6	22.7	25.3	23.9	24.0	24.4
	Annual - Annuel	23.5	25.5	23.0	23.0	23.1	24.6	22.2	25.1	23.2	23.8	24.1
	2007											
	Quarter 1 - Trimestre 1	23.1	26.0	22.4	22.3	22.6	24.3	21.5	24.6	22.7	23.4	23.6
	Quarter 2 - Trimestre 2	23.0	24.2	22.5	22.5	22.5	24.1	21.8	24.8	22.6	23.3	23.9
	Quarter 3 - Trimestre 3	22.7	23.4	22.1	22.1	22.6	23.5	23.0	24.3	22.2	23.0	23.9
	Quarter 4 - Trimestre 4	22.6	23.7	22.2	22.0	22.0	23.7	22.0	24.3	22.2	22.8	23.4
	Annual - Annuel	22.8	24.3	22.3	22.2	22.4	23.9	22.1	24.5	22.4	23.1	23.7
	2008											
	Quarter 1 - Trimestre 1	22.6	24.0	21.9	22.2	21.8	24.0	23.2	24.2	22.2	22.8	23.8
	Quarter 2 - Trimestre 2	23.1	24.8	22.6	22.5	22.4	24.1	23.1	24.9	22.7	23.2	24.2
81	Other services (except public administration) - Autres services, sauf les administration publiques											
	2004											
	Quarter 1 - Trimestre 1	32.5	33.8	32.8	31.5	33.0
	Quarter 2 - Trimestre 2	31.1	31.3	31.7	30.8	31.4
	Quarter 3 - Trimestre 3	31.8	31.7	32.2	31.9	32.0
	Quarter 4 - Trimestre 4	31.5	32.1	31.8	30.9	31.8
	Annual - Annuel	31.7	32.2	32.1	31.2	32.0
	2005											
	Quarter 1 - Trimestre 1	30.2	30.6	30.9	29.4	27.9	28.7	30.6	28.3	29.8
	Quarter 2 - Trimestre 2	30.1	31.5	30.9	28.5	28.1	27.0	30.8	27.7	28.8
	Quarter 3 - Trimestre 3	30.8	31.2	31.0	29.8	31.5	29.7	30.9	30.8	30.1
	Quarter 4 - Trimestre 4	30.1	31.0	31.0	28.8	28.3	26.5	30.7	27.5	29.2
	Annual - Annuel	30.3	31.1	30.9	29.1	29.0	27.9	30.8	28.6	29.5
	2006											
	Quarter 1 - Trimestre 1	29.8	30.3	30.5	28.7	30.2	28.2	28.8
	Quarter 2 - Trimestre 2	30.0	31.7	30.5	28.4	30.6	28.9	28.3
	Quarter 3 - Trimestre 3	31.1	31.5	31.1	30.3	31.2	31.1	30.9
	Quarter 4 - Trimestre 4	29.9	30.8	30.1	29.1	30.2	28.9	29.6
	Annual - Annuel	30.2	31.1	30.6	29.1	30.6	29.2	29.3
	2007											
	Quarter 1 - Trimestre 1	28.7	29.9	29.0	27.0	27.7	25.4	29.1	26.6	28.6
	Quarter 2 - Trimestre 2	30.1	30.9	30.6	29.3	29.0	27.5	30.5	28.2	29.6
	Quarter 3 - Trimestre 3	31.1	31.6	31.2	30.2	31.5	29.4	31.2	30.5	31.3
	Quarter 4 - Trimestre 4	30.3	31.6	30.8	29.7	27.6	27.8	30.9	27.7	29.7
	Annual - Annuel	30.1	31.0	30.4	29.1	28.8	27.5	30.4	28.2	29.8

Table 12
Quarterly and Annual Estimates of Average Weekly
Hours by Enterprise Size of Employment, for Hourly
Paid Employees, for Selected Industries, Canada,
Provinces and Territories.

(Continued - suite)

Tableau 12
Estimations trimestrielles et annuelles des heures hebdomadaires
moyennes par taille d'entreprise selon l'emploi, pour les salariés
rémunérés à l'heure, pour une sélection d'industries, Canada,
provinces et territoires.

NAICS 2007	Industry	Size - Taille										
		All Sizes - Toutes les tailles	0-4	5-19	20-49	50-99	100-299	300-499	500 +	0-49	50-299	300 +
SCIAN 2007	Industrie											
SASKATCHEWAN												
81	Other services (except public administration) - Autres services, sauf les administrations publiques											
	2008											
	Quarter 1 - Trimestre 1	30.9	31.6	31.3	30.4	28.8	28.6	31.3	28.7	30.8
	Quarter 2 - Trimestre 2	31.2	31.4	31.3	30.6	30.9	29.7	31.3	30.4	31.1
	11-91N Industrial aggregate (excluding unclassified) - Ensemble des industries sauf les entreprises non classifiées											
	2004											
	Quarter 1 - Trimestre 1	30.9	31.1	29.1	28.7	29.8	31.9	30.6	32.2	29.4	30.9	32.1
	Quarter 2 - Trimestre 2	30.7	30.6	28.8	28.8	29.9	31.8	31.0	31.9	29.2	30.9	31.8
	Quarter 3 - Trimestre 3	31.5	31.3	29.5	29.9	30.8	33.2	32.2	32.5	30.0	32.0	32.5
	Quarter 4 - Trimestre 4	30.6	31.2	29.1	29.3	30.1	31.9	31.6	31.3	29.6	31.0	31.3
	Annual - Annuel	30.9	31.0	29.1	29.2	30.1	32.2	31.4	32.0	29.5	31.2	31.9
	2005											
	Quarter 1 - Trimestre 1	30.1	30.0	28.3	28.5	29.5	31.6	31.4	31.1	28.7	30.6	31.1
	Quarter 2 - Trimestre 2	30.3	30.4	28.4	28.8	29.2	31.7	31.1	31.4	28.9	30.5	31.4
	Quarter 3 - Trimestre 3	31.1	31.3	29.2	29.6	30.1	32.6	31.9	32.0	29.7	31.4	32.0
	Quarter 4 - Trimestre 4	30.6	30.7	29.0	29.0	29.6	31.8	31.6	31.5	29.3	30.8	31.5
	Annual - Annuel	30.5	30.6	28.8	29.0	29.6	31.9	31.5	31.5	29.2	30.8	31.5
	2006											
	Quarter 1 - Trimestre 1	30.4	30.2	28.7	28.8	29.3	31.6	31.0	31.5	29.0	30.5	31.5
	Quarter 2 - Trimestre 2	30.9	31.2	29.2	29.1	29.6	31.9	31.3	32.0	29.6	30.8	32.0
	Quarter 3 - Trimestre 3	31.2	31.6	29.7	29.7	30.5	32.4	32.0	32.1	30.1	31.4	32.1
	Quarter 4 - Trimestre 4	30.7	31.3	29.2	29.3	29.9	31.2	30.9	31.7	29.7	30.6	31.6
	Annual - Annuel	30.8	31.1	29.2	29.2	29.8	31.8	31.3	31.8	29.6	30.8	31.8
	2007											
	Quarter 1 - Trimestre 1	30.3	30.5	28.2	28.4	29.3	30.7	31.0	31.7	28.8	30.1	31.7
	Quarter 2 - Trimestre 2	30.5	30.8	28.9	28.8	29.5	30.7	31.1	31.8	29.2	30.1	31.7
	Quarter 3 - Trimestre 3	30.8	31.3	29.4	29.1	30.2	31.2	31.0	31.9	29.6	30.7	31.9
	Quarter 4 - Trimestre 4	30.4	31.2	29.2	28.9	29.3	30.7	30.5	31.2	29.5	30.1	31.1
	Annual - Annuel	30.5	31.0	29.0	28.8	29.6	30.8	30.9	31.7	29.3	30.3	31.6
	2008											
	Quarter 1 - Trimestre 1	30.0	30.8	28.5	28.4	28.4	30.4	30.3	31.1	28.9	29.5	31.0
	Quarter 2 - Trimestre 2	30.6	31.5	29.4	29.0	29.2	31.3	30.4	31.7	29.6	30.3	31.6
ALBERTA												
11	Forestry, logging & support - Foresterie, exploitation et soutien											
	2004											
	Quarter 1 - Trimestre 1	38.7	..	38.3	39.1
	Quarter 2 - Trimestre 2	37.0	..	35.0	34.9
	Quarter 3 - Trimestre 3	37.1	..	36.3	36.5
	Quarter 4 - Trimestre 4	36.8	..	37.5	37.8
	Annual - Annuel	37.4	..	36.8	37.2
	2005											
	Quarter 1 - Trimestre 1	38.6	..	38.7	34.2
	Quarter 2 - Trimestre 2	40.5	..	36.9	50.2
	Quarter 3 - Trimestre 3	41.5	..	39.4	45.6
	Quarter 4 - Trimestre 4	38.0	..	39.7	25.4
	Annual - Annuel	39.7	..	38.7	43.0
	2006											
	Quarter 1 - Trimestre 1	40.3	42.4	41.0	39.3	40.7	40.0	36.0
	Quarter 2 - Trimestre 2	40.7	37.4	38.2	35.8	37.4	38.6	47.3
	Quarter 3 - Trimestre 3	40.7	38.6	39.2	39.1	39.0	39.3	44.1
	Quarter 4 - Trimestre 4	38.0	37.8	38.4	38.4	38.3	37.7	36.5
	Annual - Annuel	39.9	39.1	39.3	38.5	39.0	38.9	43.5
	2007											
	Quarter 1 - Trimestre 1	40.9	39.1	40.5	43.0	41.1	40.4	40.3
	Quarter 2 - Trimestre 2	42.3	38.9	39.6	39.5	39.3	40.5	48.0
	Quarter 3 - Trimestre 3	43.8	41.6	41.7	42.5	41.9	43.3	47.4
	Quarter 4 - Trimestre 4	41.6	44.3	44.1	44.6	44.3	45.6	27.6
	Annual - Annuel	42.2	40.9	41.4	42.9	41.7	42.4	43.4
	2008											
	Quarter 1 - Trimestre 1	46.0	45.8	45.9	47.1	46.3	45.9	42.8
	Quarter 2 - Trimestre 2	43.2	39.6	40.0	40.2	39.9	42.0	51.6
21	Mining, quarrying & oil & gas extraction - Extraction minière, exploitation en carrière et extraction de pétrole et de gaz											
	2004											
	Quarter 1 - Trimestre 1	43.6	42.4	43.1	43.7	44.2	44.2	44.6	43.5	43.1	44.2	43.6

Table 12
Quarterly and Annual Estimates of Average Weekly
Hours by Enterprise Size of Employment, for Hourly
Paid Employees, for Selected Industries, Canada,
Provinces and Territories.

(Continued - suite)

Tableau 12
Estimations trimestrielles et annuelles des heures hebdomadaires
moyennes par taille d'entreprise selon l'emploi, pour les salariés
rémunérés à l'heure, pour une sélection d'industries, Canada,
provinces et territoires.

NAICS 2007	Industry	Size - Taille										
		All Sizes - Toutes les tailles	0-4	5-19	20-49	50-99	100-299	300-499	500 +	0-49	50-299	300 +
SCIAN 2007	Industrie											
ALBERTA												
21	Mining, quarrying & oil & gas extraction - Extraction minière, exploitation en carrière et extraction de pétrole et de gaz											
	2004											
	Quarter 2 - Trimestre 2	38.0	38.5	38.2	38.5	38.3	38.1	38.5	37.8	38.4	38.2	37.8
	Quarter 3 - Trimestre 3	38.6	39.5	39.3	39.7	39.4	39.3	39.3	38.0	39.5	39.3	38.0
	Quarter 4 - Trimestre 4	41.4	42.4	42.1	42.8	42.3	42.2	42.5	40.7	42.4	42.2	40.8
	Annual - Annuel	40.7	40.8	40.9	41.4	41.4	41.3	41.5	40.3	41.0	41.3	40.3
	2005											
	Quarter 1 - Trimestre 1	45.5	45.2	45.8	47.0	47.1	46.2	47.1	45.0	46.0	46.5	45.1
	Quarter 2 - Trimestre 2	43.4	42.5	43.2	43.7	43.9	43.7	43.6	43.4	43.2	43.8	43.4
	Quarter 3 - Trimestre 3	42.8	43.1	42.9	43.0	42.8	42.8	43.1	42.7	43.0	42.8	42.7
	Quarter 4 - Trimestre 4	41.7	42.0	41.8	41.9	41.9	41.9	41.5	41.6	41.9	41.9	41.6
	Annual - Annuel	43.2	43.1	43.3	43.8	43.8	43.5	43.8	43.1	43.4	43.6	43.1
	2006											
	Quarter 1 - Trimestre 1	41.1	40.2	40.7	41.0	41.3	41.5	41.3	41.2	40.7	41.5	41.2
	Quarter 2 - Trimestre 2	40.2	38.9	39.6	39.4	40.1	40.3	40.2	40.4	39.4	40.2	40.4
	Quarter 3 - Trimestre 3	40.3	39.2	39.7	39.4	40.1	40.4	39.6	40.7	39.5	40.3	40.6
	Quarter 4 - Trimestre 4	39.7	39.0	39.2	38.6	39.2	39.4	39.4	40.0	39.0	39.3	39.9
	Annual - Annuel	40.3	39.4	39.8	39.6	40.2	40.4	40.0	40.6	39.6	40.3	40.5
	2007											
	Quarter 1 - Trimestre 1	40.8	39.9	40.2	39.5	40.4	40.3	40.6	41.2	39.9	40.3	41.1
	Quarter 2 - Trimestre 2	40.9	39.6	40.0	39.6	40.6	40.7	41.2	41.4	39.7	40.7	41.4
	Quarter 3 - Trimestre 3	40.8	39.2	39.8	39.5	40.4	40.5	40.7	41.3	39.5	40.5	41.3
	Quarter 4 - Trimestre 4	38.2	36.8	37.4	37.4	37.9	37.9	38.2	38.7	37.2	37.9	38.6
	Annual - Annuel	40.2	38.9	39.4	39.0	39.8	39.9	40.1	40.7	39.1	39.9	40.6
	2008											
	Quarter 1 - Trimestre 1	38.3	36.9	37.5	37.6	38.1	38.2	38.4	38.6	37.4	38.2	38.6
	Quarter 2 - Trimestre 2	38.4	36.7	37.4	37.5	37.9	38.1	38.7	38.9	37.2	38.1	38.9
22	Utilities - Services publics											
	2004											
	Quarter 1 - Trimestre 1	35.6	..	35.2	35.0
	Quarter 2 - Trimestre 2	39.7	..	39.5	39.5
	Quarter 3 - Trimestre 3	40.1	..	39.6	39.4
	Quarter 4 - Trimestre 4	40.4	..	39.8	39.8
	Annual - Annuel	39.0	..	38.6	38.6
	2005											
	Quarter 1 - Trimestre 1	39.8	..	41.3	39.8
	Quarter 2 - Trimestre 2	39.4	..	39.1	39.4
	Quarter 3 - Trimestre 3	37.6	..	37.1	37.6
	Quarter 4 - Trimestre 4	37.2	..	36.1	37.3
	Annual - Annuel	38.5	..	38.3	38.6
	2006											
	Quarter 1 - Trimestre 1	37.3	36.7	37.0	37.5	37.2	36.5	37.4
	Quarter 2 - Trimestre 2	37.8	37.1	37.6	38.0	37.7	37.8	37.9
	Quarter 3 - Trimestre 3	40.6	39.4	40.1	40.7	40.2	40.3	40.7
	Quarter 4 - Trimestre 4	41.7	40.9	41.4	42.0	41.5	41.6	41.7
	Annual - Annuel	39.3	38.6	39.0	39.4	39.1	38.9	39.4
	2007											
	Quarter 1 - Trimestre 1	39.0	38.1	38.6	40.0	39.0	39.6	39.0
	Quarter 2 - Trimestre 2	39.4	37.5	38.2	40.0	38.6	38.9	39.6
	Quarter 3 - Trimestre 3	39.9	37.1	37.8	40.2	38.4	39.0	40.1
	Quarter 4 - Trimestre 4	40.5	38.3	38.8	39.7	39.0	39.9	40.7
	Annual - Annuel	39.8	37.7	38.3	40.0	38.7	39.3	39.9
	2008											
	Quarter 1 - Trimestre 1	41.3	39.4	40.2	41.1	40.4	39.8	41.5
	Quarter 2 - Trimestre 2	41.4	38.9	39.1	42.3	40.2	39.9	41.6
23	Construction - Construction											
	2004											
	Quarter 1 - Trimestre 1	38.0	36.0	36.4	37.6	38.1	38.3	39.1	41.5	36.7	38.2	41.2
	Quarter 2 - Trimestre 2	38.3	36.1	36.6	38.2	39.2	39.4	40.9	40.8	37.0	39.3	40.8
	Quarter 3 - Trimestre 3	39.8	36.9	37.7	39.4	40.4	41.0	43.0	43.7	38.0	40.7	43.6
	Quarter 4 - Trimestre 4	39.3	36.5	37.4	39.4	40.1	41.1	38.9	42.3	37.8	40.7	41.8
	Annual - Annuel	39.0	36.4	37.1	38.7	39.6	40.2	40.5	42.1	37.4	39.9	41.9
	2005											
	Quarter 1 - Trimestre 1	38.9	35.8	36.9	38.8	39.3	40.3	39.6	42.6	37.2	39.8	42.2
	Quarter 2 - Trimestre 2	39.1	36.2	36.9	38.5	39.4	40.2	41.3	43.0	37.2	39.8	42.7
	Quarter 3 - Trimestre 3	39.8	37.1	37.6	38.9	39.9	41.0	42.3	43.2	37.9	40.5	43.0
	Quarter 4 - Trimestre 4	39.4	36.6	37.1	38.5	39.4	40.2	40.7	43.9	37.4	39.8	43.3
	Annual - Annuel	39.3	36.4	37.2	38.7	39.5	40.4	41.2	43.2	37.4	40.0	42.8
	2006											
	Quarter 1 - Trimestre 1	39.3	35.7	36.6	38.2	39.4	40.5	41.2	44.8	36.8	39.9	43.9

Table 12
Quarterly and Annual Estimates of Average Weekly
Hours by Enterprise Size of Employment, for Hourly
Paid Employees, for Selected Industries, Canada,
Provinces and Territories.

(Continued - suite)

Tableau 12
Estimations trimestrielles et annuelles des heures hebdomadaires
moyennes par taille d'entreprise selon l'emploi, pour les salariés
rémunérés à l'heure, pour une sélection d'industries, Canada,
provinces et territoires.

NAICS 2007	Industry	Size - Taille										
		All Sizes - Toutes les tailles	0-4	5-19	20-49	50-99	100-299	300-499	500 +	0-49	50-299	300 +
SCIAN 2007	Industrie											
ALBERTA												
23	Construction - Construction											
	2006											
	Quarter 2 - Trimestre 2	38.9	36.1	36.7	37.8	38.8	39.8	41.2	43.8	36.8	39.3	43.1
	Quarter 3 - Trimestre 3	38.9	36.9	37.4	38.4	39.2	39.7	41.2	41.5	37.6	39.5	41.4
	Quarter 4 - Trimestre 3	38.4	36.2	37.0	38.0	38.8	38.8	39.6	41.3	37.1	38.8	40.9
	Annual - Annuel	38.9	36.2	36.9	38.1	39.0	39.6	40.8	42.8	37.1	39.3	42.3
	2007											
	Quarter 1 - Trimestre 1	38.0	35.1	36.3	37.6	38.3	38.7	39.6	41.2	36.4	38.5	40.8
	Quarter 2 - Trimestre 2	40.0	36.8	37.6	39.2	40.2	40.6	41.2	44.5	37.9	40.4	43.8
	Quarter 3 - Trimestre 3	41.5	37.8	38.7	40.6	41.7	42.8	42.9	45.9	39.1	42.3	45.3
	Quarter 4 - Trimestre 4	41.6	37.9	38.9	40.7	42.1	43.0	43.5	46.0	39.2	42.6	45.5
	Annual - Annuel	40.3	36.9	37.9	39.6	40.7	41.4	41.8	44.5	38.2	41.1	44.0
	2008											
	Quarter 1 - Trimestre 1	40.1	36.5	37.6	39.4	40.2	41.3	41.5	45.2	37.8	40.9	44.3
	Quarter 2 - Trimestre 2	40.2	36.9	38.0	39.6	40.9	41.6	40.8	43.9	38.2	41.3	43.3
31-33	Manufacturing - Fabrication											
	2004											
	Quarter 1 - Trimestre 1	39.0	37.5	37.9	39.0	38.9	39.6	40.5	38.9	38.3	39.3	39.1
	Quarter 2 - Trimestre 2	38.5	36.6	37.4	38.2	38.6	39.0	39.9	38.5	37.7	38.8	38.7
	Quarter 3 - Trimestre 3	38.3	36.3	36.8	37.9	37.9	38.8	38.5	38.7	37.3	38.5	38.7
	Quarter 4 - Trimestre 4	38.2	36.7	37.0	38.3	38.1	38.9	38.8	38.3	37.6	38.6	38.3
	Annual - Annuel	38.5	36.8	37.3	38.3	38.3	39.1	39.4	38.6	37.7	38.8	38.7
	2005											
	Quarter 1 - Trimestre 1	38.1	36.3	37.0	38.2	38.0	38.7	38.2	38.2	37.5	38.4	38.2
	Quarter 2 - Trimestre 2	38.2	36.7	37.2	38.2	38.3	38.7	38.8	38.3	37.6	38.5	38.4
	Quarter 3 - Trimestre 3	38.7	37.4	37.9	38.7	38.8	39.2	38.9	38.6	38.2	39.0	38.7
	Quarter 4 - Trimestre 4	38.7	37.5	38.0	38.8	39.1	39.3	38.1	38.7	38.3	39.2	38.6
	Annual - Annuel	38.4	37.0	37.5	38.4	38.5	39.0	38.5	38.5	37.9	38.8	38.5
	2006											
	Quarter 1 - Trimestre 1	38.5	37.0	37.6	38.7	39.0	39.6	38.2	38.3	38.1	39.4	38.3
	Quarter 2 - Trimestre 2	38.8	37.8	38.2	39.1	39.4	39.5	38.9	38.4	38.6	39.5	38.5
	Quarter 3 - Trimestre 3	38.6	37.6	38.2	38.8	38.9	39.6	38.6	38.3	38.4	39.3	38.3
	Quarter 4 - Trimestre 4	38.4	38.0	38.1	38.7	38.8	39.0	38.8	37.8	38.4	38.9	38.0
	Annual - Annuel	38.6	37.6	38.0	38.8	39.0	39.4	38.6	38.2	38.4	39.3	38.3
	2007											
	Quarter 1 - Trimestre 1	38.3	38.0	38.2	38.8	38.4	38.7	38.0	37.9	38.5	38.6	37.9
	Quarter 2 - Trimestre 2	38.3	37.7	38.2	38.5	38.4	38.4	38.7	38.1	38.3	38.4	38.2
	Quarter 3 - Trimestre 3	38.3	37.0	37.8	38.0	38.1	38.3	38.7	38.5	37.8	38.2	38.6
	Quarter 4 - Trimestre 4	38.4	37.4	37.7	38.1	38.3	38.7	38.9	38.6	37.9	38.6	38.7
	Annual - Annuel	38.3	37.5	38.0	38.4	38.3	38.6	38.6	38.3	38.1	38.5	38.3
	2008											
	Quarter 1 - Trimestre 1	37.8	36.6	36.9	37.4	37.5	38.0	38.2	38.0	37.1	37.8	38.1
	Quarter 2 - Trimestre 2	37.9	36.7	36.9	37.3	37.7	37.8	38.4	38.3	37.1	37.7	38.3
41	Wholesale Trade - Commerce de gros											
	2004											
	Quarter 1 - Trimestre 1	35.5	33.5	35.0	35.4	35.7	36.0	36.0	35.9	34.9	35.9	35.9
	Quarter 2 - Trimestre 2	35.7	34.1	35.1	35.1	35.8	36.3	35.4	36.5	34.9	36.1	36.3
	Quarter 3 - Trimestre 3	36.0	34.3	35.5	35.7	35.6	36.1	35.6	37.0	35.3	35.9	36.8
	Quarter 4 - Trimestre 4	36.6	34.9	36.2	36.8	36.0	37.7	36.9	36.7	36.1	36.9	36.7
	Annual - Annuel	36.0	34.2	35.4	35.8	35.8	36.6	36.0	36.5	35.3	36.2	36.4
	2005											
	Quarter 1 - Trimestre 1	35.0	34.0	34.9	35.3	34.7	35.4	36.6	34.8	34.9	35.1	35.0
	Quarter 2 - Trimestre 2	35.1	34.8	35.4	35.9	35.2	35.2	36.8	34.2	35.5	35.2	34.5
	Quarter 3 - Trimestre 3	34.8	34.3	35.1	35.4	34.9	35.4	36.0	34.0	35.1	35.2	34.3
	Quarter 4 - Trimestre 4	35.6	35.4	35.8	36.4	35.4	36.1	36.2	34.9	36.0	35.8	35.0
	Annual - Annuel	35.1	34.7	35.3	35.8	35.1	35.5	36.4	34.5	35.4	35.3	34.7
	2006											
	Quarter 1 - Trimestre 1	35.4	34.9	35.6	36.1	35.1	35.9	36.7	34.7	35.6	35.6	34.9
	Quarter 2 - Trimestre 2	35.0	34.3	35.5	36.0	35.3	34.8	37.1	34.0	35.5	35.0	34.5
	Quarter 3 - Trimestre 3	34.6	34.0	34.9	35.2	34.4	34.8	35.8	33.8	34.9	34.6	34.1
	Quarter 4 - Trimestre 4	34.6	34.7	35.7	35.6	34.5	35.1	35.9	33.0	35.5	34.8	33.5
	Annual - Annuel	34.9	34.5	35.4	35.7	34.8	35.2	36.3	33.9	35.4	35.0	34.3
	2007											
	Quarter 1 - Trimestre 1	35.1	35.2	36.3	36.1	35.4	35.7	35.1	33.4	36.1	35.6	33.8
	Quarter 2 - Trimestre 2	35.6	35.6	36.2	36.6	35.9	36.2	35.8	34.5	36.2	36.1	34.7
	Quarter 3 - Trimestre 3	36.4	36.6	37.3	37.3	36.8	35.9	35.9	35.6	37.2	36.3	35.7
	Quarter 4 - Trimestre 4	36.1	36.3	36.7	36.9	36.1	35.7	36.4	35.5	36.7	35.9	35.7
	Annual - Annuel	35.8	36.0	36.7	36.7	36.1	35.9	35.8	34.8	36.6	36.0	35.0
	2008											
	Quarter 1 - Trimestre 1	35.4	34.9	35.8	35.7	35.5	35.0	35.3	35.5	35.6	35.2	35.4
	Quarter 2 - Trimestre 2	35.9	35.7	36.1	36.6	35.7	35.5	36.4	35.6	36.2	35.6	35.7

Table 12
Quarterly and Annual Estimates of Average Weekly
Hours by Enterprise Size of Employment, for Hourly
Paid Employees, for Selected Industries, Canada,
Provinces and Territories.

(Continued - suite)

Tableau 12
Estimations trimestrielles et annuelles des heures hebdomadaires
moyennes par taille d'entreprise selon l'emploi, pour les salariés
rémunérés à l'heure, pour une sélection d'industries, Canada,
provinces et territoires.

NAICS 2007	Industry	Size - Taille										
		All Sizes - Toutes les tailles	0-4	5-19	20-49	50-99	100-299	300-499	500 +	0-49	50-299	300 +
SCIAN 2007	Industrie											
ALBERTA												
44-45 Retail trade - Commerce de détail												
	2004											
	Quarter 1 - Trimestre 1	27.0	27.3	27.2	28.1	28.8	27.8	26.5	26.0	27.5	28.3	26.1
	Quarter 2 - Trimestre 2	26.7	27.3	27.2	28.5	29.4	27.6	27.3	25.3	27.6	28.4	25.4
	Quarter 3 - Trimestre 3	27.0	27.3	27.0	28.2	29.0	28.1	27.1	26.2	27.4	28.5	26.2
	Quarter 4 - Trimestre 4	26.1	27.7	27.3	28.3	28.8	27.4	25.1	24.5	27.7	28.0	24.5
	Annual - Annuel	26.7	27.4	27.2	28.3	29.0	27.7	26.4	25.4	27.5	28.3	25.5
	2005											
	Quarter 1 - Trimestre 1	26.1	27.4	26.9	28.1	28.3	27.6	24.2	24.8	27.4	27.9	24.7
	Quarter 2 - Trimestre 2	26.7	27.9	27.3	28.3	28.9	27.6	26.3	25.4	27.7	28.2	25.4
	Quarter 3 - Trimestre 3	27.0	28.0	27.7	29.2	29.8	28.9	27.4	25.2	28.2	29.3	25.3
	Quarter 4 - Trimestre 4	26.9	28.1	27.7	28.9	30.2	28.6	26.1	25.4	28.1	29.4	25.4
	Annual - Annuel	26.7	27.9	27.4	28.6	29.3	28.2	26.1	25.2	27.9	28.7	25.2
	2006											
	Quarter 1 - Trimestre 1	26.6	27.5	27.1	28.7	29.8	28.1	26.2	25.2	27.7	28.9	25.2
	Quarter 2 - Trimestre 2	27.3	28.1	27.6	28.8	30.0	28.6	28.0	26.1	28.1	29.2	26.1
	Quarter 3 - Trimestre 3	27.3	28.5	27.8	29.1	30.0	28.9	28.0	25.9	28.3	29.4	26.0
	Quarter 4 - Trimestre 4	27.0	28.8	27.8	28.9	29.3	28.6	27.2	25.5	28.3	28.9	25.6
	Annual - Annuel	27.0	28.2	27.6	28.9	29.7	28.5	27.3	25.7	28.1	29.1	25.7
	2007											
	Quarter 1 - Trimestre 1	26.1	27.2	26.8	28.4	28.7	27.7	25.1	24.7	27.3	28.2	24.7
	Quarter 2 - Trimestre 2	26.8	28.1	27.7	29.1	29.2	28.4	26.7	25.3	28.2	28.8	25.4
	Quarter 3 - Trimestre 3	27.1	28.4	28.4	29.7	29.3	28.6	26.3	25.5	28.8	28.9	25.6
	Quarter 4 - Trimestre 4	26.2	27.7	27.6	28.3	28.2	27.5	26.4	24.7	27.9	27.8	24.7
	Annual - Annuel	26.6	27.9	27.6	28.9	28.8	28.1	26.2	25.1	28.1	28.4	25.1
	2008											
	Quarter 1 - Trimestre 1	25.6	27.0	26.8	27.7	28.1	26.9	25.5	24.1	27.1	27.5	24.2
	Quarter 2 - Trimestre 2	26.8	28.2	28.0	29.0	28.9	28.1	26.9	25.4	28.3	28.5	25.5
48-49 Transportation & warehousing - Transport et entreposage												
	2004											
	Quarter 1 - Trimestre 1	36.8	35.6	35.7	35.8	35.6	37.1	35.0	37.8	35.7	36.6	37.5
	Quarter 2 - Trimestre 2	36.7	35.5	35.4	35.4	35.4	36.1	33.9	38.1	35.4	35.9	37.7
	Quarter 3 - Trimestre 3	37.7	36.3	36.4	36.4	36.7	37.2	35.4	39.0	36.4	37.1	38.6
	Quarter 4 - Trimestre 4	37.7	37.6	37.0	36.9	36.9	37.1	34.4	38.5	37.2	37.0	38.1
	Annual - Annuel	37.2	36.3	36.1	36.2	36.2	36.9	34.6	38.4	36.2	36.7	38.0
	2005											
	Quarter 1 - Trimestre 1	36.8	37.0	36.7	36.6	36.3	36.5	34.7	37.1	36.8	36.4	36.8
	Quarter 2 - Trimestre 2	37.0	37.2	37.0	36.9	36.7	36.8	34.5	37.4	37.0	36.8	37.1
	Quarter 3 - Trimestre 3	37.4	37.4	37.5	37.4	37.6	37.2	36.7	37.5	37.4	37.3	37.5
	Quarter 4 - Trimestre 4	37.4	36.9	37.2	37.3	37.4	37.7	35.0	37.7	37.1	37.6	37.5
	Annual - Annuel	37.1	37.1	37.1	37.0	37.0	37.1	35.1	37.4	37.1	37.0	37.2
	2006											
	Quarter 1 - Trimestre 1	37.8	36.8	37.8	38.2	37.8	38.2	35.5	38.1	37.6	38.1	37.8
	Quarter 2 - Trimestre 2	38.2	37.6	38.1	38.1	38.3	38.5	37.2	38.4	37.9	38.4	38.3
	Quarter 3 - Trimestre 3	37.7	37.8	38.1	38.0	38.6	38.2	38.4	37.4	37.9	38.4	37.4
	Quarter 4 - Trimestre 4	36.9	36.8	37.3	37.0	37.4	37.1	37.8	36.6	37.0	37.2	36.6
	Annual - Annuel	37.6	37.2	37.8	37.8	38.0	38.0	37.1	37.6	37.6	38.0	37.5
	2007											
	Quarter 1 - Trimestre 1	36.0	36.5	36.8	36.4	37.2	37.0	36.0	35.2	36.6	37.0	35.3
	Quarter 2 - Trimestre 2	36.6	36.0	36.4	35.8	37.2	36.7	36.9	36.7	36.1	36.9	36.7
	Quarter 3 - Trimestre 3	36.9	36.9	37.2	36.9	37.7	36.7	37.5	36.8	37.0	37.1	36.8
	Quarter 4 - Trimestre 4	37.5	37.0	36.9	36.6	37.5	37.3	37.7	37.8	36.8	37.4	37.8
	Annual - Annuel	36.7	36.6	36.8	36.4	37.4	36.9	37.1	36.7	36.6	37.1	36.7
	2008											
	Quarter 1 - Trimestre 1	38.2	37.1	37.3	37.4	38.1	38.3	37.6	38.8	37.3	38.2	38.7
	Quarter 2 - Trimestre 2	37.8	37.1	37.2	36.4	37.0	38.3	38.6	38.2	37.0	37.9	38.3
51 Information & cultural industries - Industrie de l'information et industrie culturelle												
	2004											
	Quarter 1 - Trimestre 1	30.9	26.7	28.5	26.4	26.7	32.5	27.3	29.0	32.3
	Quarter 2 - Trimestre 2	31.5	27.8	29.3	28.0	20.9	33.4	28.4	30.6	32.7
	Quarter 3 - Trimestre 3	31.4	25.7	28.3	27.3	24.7	33.2	27.4	30.9	32.6
	Quarter 4 - Trimestre 4	33.4	25.5	28.0	28.1	28.6	35.4	27.6	33.1	35.0
	Annual - Annuel	31.8	26.5	28.6	27.5	25.2	33.6	27.7	30.9	33.2
	2005											
	Quarter 1 - Trimestre 1	33.6	27.2	28.7	29.2	32.0	33.9	28.7	35.0	28.6	33.3	34.8
	Quarter 2 - Trimestre 2	34.8	30.7	31.6	32.4	34.1	35.5	29.7	35.6	31.8	35.0	35.4
	Quarter 3 - Trimestre 3	35.7	31.1	31.9	32.6	34.6	35.2	31.4	36.4	32.1	34.9	36.2
	Quarter 4 - Trimestre 4	36.6	31.7	32.2	32.8	34.4	35.3	32.6	37.5	32.3	35.0	37.3
	Annual - Annuel	35.5	30.3	31.2	31.8	33.9	35.0	30.8	36.4	31.3	34.6	36.2

Table 12
Quarterly and Annual Estimates of Average Weekly
Hours by Enterprise Size of Employment, for Hourly
Paid Employees, for Selected Industries, Canada,
Provinces and Territories.

(Continued - suite)

Tableau 12
Estimations trimestrielles et annuelles des heures hebdomadaires
moyennes par taille d'entreprise selon l'emploi, pour les salariés
rémunérés à l'heure, pour une sélection d'industries, Canada,
provinces et territoires.

NAICS 2007	Industry	Size - Taille										
		All Sizes - Toutes les tailles	0-4	5-19	20-49	50-99	100-299	300-499	500 +	0-49	50-299	300 +
SCIAN 2007	Industrie											
ALBERTA												
51	Information & cultural industries - Industrie de l'information et industrie culturelle											
	2006											
	Quarter 1 - Trimestre 1	35.6	29.8	31.1	34.7	35.1	35.1	30.3	36.5	32.4	35.1	36.2
	Quarter 2 - Trimestre 2	35.7	30.4	31.5	34.8	36.8	36.2	29.3	36.3	32.9	36.5	36.1
	Quarter 3 - Trimestre 3	35.4	30.3	31.7	33.9	35.0	36.1	32.1	36.0	32.5	35.6	35.9
	Quarter 4 - Trimestre 4	36.1	30.5	32.0	34.1	34.5	35.5	31.6	37.0	32.7	35.1	36.8
	Annual - Annuel	35.7	30.3	31.6	34.4	35.4	35.7	30.9	36.4	32.6	35.6	36.2
	2007											
	Quarter 1 - Trimestre 1	38.2	30.7	32.4	36.3	36.9	38.8	33.3	39.1	33.9	37.8	38.9
	Quarter 2 - Trimestre 2	38.6	29.9	32.6	35.7	39.2	38.7	32.8	39.6	33.6	39.0	39.4
	Quarter 3 - Trimestre 3	39.1	31.4	33.2	36.3	40.2	38.6	35.9	39.8	34.2	39.3	39.7
	Quarter 4 - Trimestre 4	39.0	32.3	33.6	36.6	39.1	39.1	34.1	39.8	34.7	39.1	39.6
	Annual - Annuel	38.7	31.1	33.0	36.2	38.7	38.8	33.9	39.6	34.1	38.8	39.4
	2008											
	Quarter 1 - Trimestre 1	37.7	29.0	31.3	34.5	36.5	34.4	30.3	38.8	32.4	35.6	38.7
	Quarter 2 - Trimestre 2	37.2	29.9	30.8	33.4	37.6	34.4	27.8	38.5	31.8	35.9	38.2
52	Finance & insurance - Finance et assurances											
	2004											
	Quarter 1 - Trimestre 1	27.9	27.4	28.1	28.5	28.9	28.0	28.0	27.4	28.0
	Quarter 2 - Trimestre 2	27.2	24.6	25.4	25.8	26.0	28.1	25.2	25.5	28.0
	Quarter 3 - Trimestre 3	27.0	24.7	25.3	26.0	25.7	27.7	25.2	25.5	27.6
	Quarter 4 - Trimestre 4	25.7	23.9	25.0	25.8	26.4	26.0	24.8	25.4	26.1
	Annual - Annuel	26.9	25.1	25.8	26.4	26.6	27.5	25.7	26.0	27.4
	2005											
	Quarter 1 - Trimestre 1	25.8	23.0	24.6	25.1	25.2	24.3	26.3	26.5	24.2	24.6	26.5
	Quarter 2 - Trimestre 2	25.6	23.9	25.1	25.4	24.9	26.9	27.3	25.5	24.8	26.3	25.7
	Quarter 3 - Trimestre 3	27.8	26.2	27.0	27.5	27.3	29.3	30.0	27.8	26.8	28.7	27.9
	Quarter 4 - Trimestre 4	29.0	27.0	28.3	28.9	27.8	30.6	29.7	29.1	28.0	29.7	29.1
	Annual - Annuel	27.0	25.0	26.2	26.7	26.3	27.6	28.2	27.2	25.9	27.2	27.2
	2006											
	Quarter 1 - Trimestre 1	28.6	28.1	29.9	29.6	28.9	30.7	28.8	28.0	29.2	30.1	28.1
	Quarter 2 - Trimestre 2	29.0	29.1	31.0	30.3	28.4	30.9	28.8	28.3	30.2	30.2	28.4
	Quarter 3 - Trimestre 3	28.9	29.6	30.5	29.5	28.3	30.1	28.8	28.4	29.9	29.6	28.4
	Quarter 4 - Trimestre 4	28.1	29.3	30.0	28.9	27.8	29.6	27.9	27.3	29.4	29.1	27.4
	Annual - Annuel	28.7	29.1	30.4	29.6	28.3	30.2	28.6	28.0	29.7	29.7	28.1
	2007											
	Quarter 1 - Trimestre 1	27.5	28.9	29.8	28.9	26.9	29.1	26.3	26.6	29.3	28.5	26.6
	Quarter 2 - Trimestre 2	28.1	29.2	29.8	29.3	27.3	29.3	28.6	27.5	29.4	28.7	27.6
	Quarter 3 - Trimestre 3	28.0	29.7	30.2	29.3	28.1	28.4	26.9	27.4	29.8	28.4	27.3
	Quarter 4 - Trimestre 4	28.3	29.9	31.2	30.1	28.6	29.2	27.5	27.6	30.4	29.0	27.6
	Annual - Annuel	28.0	29.4	30.3	29.4	27.7	29.0	27.3	27.3	29.8	28.6	27.3
	2008											
	Quarter 1 - Trimestre 1	28.5	30.0	31.4	30.7	28.3	29.8	28.1	27.6	30.7	29.3	27.7
	Quarter 2 - Trimestre 2	27.1	28.4	29.8	28.9	27.1	28.8	25.3	26.3	29.1	28.3	26.2
53	Real estate & rental & leasing - Services immobiliers et services de location et de location à bail											
	2004											
	Quarter 1 - Trimestre 1	29.0	28.6	28.1	28.3	29.5	29.7	31.9	29.5	28.3	29.6	29.8
	Quarter 2 - Trimestre 2	29.2	29.4	28.5	29.1	30.1	29.8	30.6	28.9	28.9	29.9	29.1
	Quarter 3 - Trimestre 3	30.8	30.6	30.0	30.7	31.2	31.5	32.4	30.9	30.4	31.4	31.0
	Quarter 4 - Trimestre 4	30.7	30.7	30.0	30.8	32.0	31.4	33.0	30.2	30.5	31.6	30.4
	Annual - Annuel	30.0	29.8	29.2	29.8	30.7	30.7	31.9	29.9	29.5	30.7	30.1
	2005											
	Quarter 1 - Trimestre 1	29.5	28.8	28.6	29.7	32.0	30.6	28.4	29.0	29.0	31.2	28.9
	Quarter 2 - Trimestre 2	29.3	28.3	28.2	29.0	30.4	31.2	29.1	29.0	28.5	30.9	29.0
	Quarter 3 - Trimestre 3	29.3	28.6	28.9	29.6	30.4	30.7	29.8	28.5	29.0	30.6	28.7
	Quarter 4 - Trimestre 4	29.2	29.0	28.8	29.4	30.5	30.8	29.1	28.4	29.0	30.7	28.5
	Annual - Annuel	29.3	28.7	28.6	29.4	30.8	30.8	29.1	28.7	28.9	30.8	28.8
	2006											
	Quarter 1 - Trimestre 1	28.5	27.8	27.5	28.7	28.9	30.0	30.2	28.2	27.9	29.5	28.5
	Quarter 2 - Trimestre 2	30.7	30.0	30.0	31.2	30.5	31.7	32.0	30.4	30.4	31.3	30.7
	Quarter 3 - Trimestre 3	30.7	30.6	30.5	31.4	30.3	31.5	31.4	30.3	30.8	31.0	30.5
	Quarter 4 - Trimestre 4	28.4	28.7	28.3	29.4	28.6	30.0	28.4	27.2	28.7	29.4	27.3
	Annual - Annuel	29.6	29.3	29.1	30.2	29.6	30.8	30.6	29.0	29.4	30.3	29.3
	2007											
	Quarter 1 - Trimestre 1	28.6	28.9	28.5	29.2	28.5	30.1	30.6	26.9	28.8	29.5	27.6
	Quarter 2 - Trimestre 2	30.4	30.5	30.5	31.2	30.4	32.3	32.1	28.8	30.7	31.6	29.3
	Quarter 3 - Trimestre 3	30.2	29.7	29.8	31.0	30.2	32.0	34.2	28.7	30.1	31.4	29.5
	Quarter 4 - Trimestre 4	30.2	29.6	29.8	30.8	30.3	32.1	35.0	29.1	30.0	31.5	29.7
	Annual - Annuel	29.9	29.7	29.7	30.6	29.9	31.6	32.6	28.4	29.9	31.0	29.0

Table 12
Quarterly and Annual Estimates of Average Weekly
Hours by Enterprise Size of Employment, for Hourly
Paid Employees, for Selected Industries, Canada,
Provinces and Territories.

(Continued - suite)

Tableau 12
Estimations trimestrielles et annuelles des heures hebdomadaires
moyennes par taille d'entreprise selon l'emploi, pour les salariés
rémunérés à l'heure, pour une sélection d'industries, Canada,
provinces et territoires.

NAICS 2007	Industry	Size - Taille										
		All Sizes - Toutes les tailles	0-4	5-19	20-49	50-99	100-299	300-499	500 +	0-49	50-299	300 +
SCIAN 2007	Industrie											
ALBERTA												
53	Real estate & rental & leasing - Services immobiliers et services de location et de location à bail											
	2008											
	Quarter 1 - Trimestre 1	30.7	29.5	30.0	31.2	31.0	33.0	35.8	29.7	30.1	32.3	30.3
	Quarter 2 - Trimestre 2	30.2	30.0	29.8	31.3	31.3	32.0	34.1	28.7	30.3	31.7	29.1
54	Professional, scientific & technical services - Services professionnels, scientifiques et techniques											
	2004											
	Quarter 1 - Trimestre 1	33.9	32.4	32.5	34.2	34.8	35.7	34.8	35.2	32.8	35.3	35.1
	Quarter 2 - Trimestre 2	32.0	30.8	30.8	32.2	32.9	33.6	32.4	33.2	31.1	33.3	33.0
	Quarter 3 - Trimestre 3	32.2	30.7	31.1	32.3	32.8	33.5	32.6	33.7	31.1	33.2	33.5
	Quarter 4 - Trimestre 4	33.6	31.9	32.4	34.5	34.9	35.3	32.9	35.1	32.6	35.2	34.5
	Annual - Annuel	33.0	31.5	31.7	33.4	33.9	34.7	33.2	34.3	31.9	34.3	34.0
	2005											
	Quarter 1 - Trimestre 1	32.1	29.8	30.4	33.1	33.4	35.0	30.7	33.6	30.7	34.4	32.9
	Quarter 2 - Trimestre 2	31.5	30.1	30.4	31.9	32.1	33.7	30.4	32.5	30.5	33.1	32.0
	Quarter 3 - Trimestre 3	33.0	31.4	32.0	33.1	33.5	34.7	33.6	34.3	32.0	34.2	34.2
	Quarter 4 - Trimestre 4	33.9	32.6	33.0	34.2	34.4	35.4	34.6	34.5	33.1	35.0	34.5
	Annual - Annuel	32.6	31.0	31.5	33.1	33.4	34.7	32.2	33.7	31.6	34.2	33.4
	2006											
	Quarter 1 - Trimestre 1	32.8	31.8	32.3	33.5	33.5	34.1	33.2	32.5	32.3	33.9	32.7
	Quarter 2 - Trimestre 2	34.2	32.7	32.9	34.6	35.3	35.4	35.0	35.1	33.2	35.3	35.1
	Quarter 3 - Trimestre 3	34.6	32.6	33.3	34.5	35.0	36.5	34.3	36.8	33.2	35.9	36.4
	Quarter 4 - Trimestre 4	34.7	33.6	33.3	34.2	34.9	35.5	34.1	36.7	33.6	35.3	36.2
	Annual - Annuel	34.1	32.7	33.0	34.2	34.7	35.3	34.2	35.4	33.1	35.1	35.2
	2007											
	Quarter 1 - Trimestre 1	32.8	31.5	31.1	32.4	32.7	33.7	33.2	34.8	31.5	33.3	34.5
	Quarter 2 - Trimestre 2	33.2	32.6	32.5	33.7	34.3	34.8	34.1	33.0	32.8	34.6	33.2
	Quarter 3 - Trimestre 3	33.0	31.8	31.6	33.1	33.4	34.2	33.4	34.4	32.0	33.8	34.3
	Quarter 4 - Trimestre 4	32.9	31.5	31.1	32.4	33.5	33.8	33.4	35.0	31.5	33.7	34.8
	Annual - Annuel	33.0	31.9	31.6	32.9	33.5	34.1	33.6	34.3	32.0	33.9	34.2
	2008											
	Quarter 1 - Trimestre 1	33.3	31.8	32.0	33.3	34.3	34.9	33.8	34.3	32.2	34.7	34.2
	Quarter 2 - Trimestre 2	32.6	32.1	31.8	32.8	33.4	34.0	33.0	32.7	32.1	33.7	32.8
55	Management of companies & enterprises - Gestion de sociétés et d'entreprises											
	2004											
	Quarter 1 - Trimestre 1	34.4	35.3	33.9	33.6	34.4
	Quarter 2 - Trimestre 2	33.2	34.2	32.8	32.5	33.3
	Quarter 3 - Trimestre 3	32.5	33.0	32.1	31.6	32.3
	Quarter 4 - Trimestre 4	33.0	35.7	33.1	30.4	33.3
	Annual - Annuel	33.2	34.6	32.9	31.8	33.3
	2005											
	Quarter 1 - Trimestre 1	31.3	32.7	31.2	28.9	31.1	30.7	31.7
	Quarter 2 - Trimestre 2	30.3	33.2	30.0	29.2	31.0	29.3	30.2
	Quarter 3 - Trimestre 3	31.4	32.0	31.0	30.4	31.2	30.1	32.0
	Quarter 4 - Trimestre 4	32.0	31.8	31.0	30.1	31.0	30.3	32.9
	Annual - Annuel	31.3	32.4	30.8	29.7	31.1	30.1	31.9
	2006											
	Quarter 1 - Trimestre 1	34.1	34.0	33.7	33.0	32.7	33.4	33.6	33.2	34.5
	Quarter 2 - Trimestre 2	33.3	33.1	32.4	32.1	31.8	32.4	32.6	32.2	33.9
	Quarter 3 - Trimestre 3	32.4	32.9	31.0	31.0	30.4	31.4	31.7	31.2	33.1
	Quarter 4 - Trimestre 4	30.7	32.6	30.4	30.0	29.4	30.8	31.0	30.4	30.6
	Annual - Annuel	32.7	33.1	31.8	31.5	30.9	31.9	32.2	31.6	33.3
	2007											
	Quarter 1 - Trimestre 1	29.1	30.3	28.8	28.7	29.3	28.9	29.1
	Quarter 2 - Trimestre 2	29.6	31.1	29.3	29.1	29.8	29.1	29.7
	Quarter 3 - Trimestre 3	31.8	33.1	31.5	31.0	31.9	31.4	32.0
	Quarter 4 - Trimestre 4	32.0	33.5	31.5	31.3	32.1	31.7	32.1
	Annual - Annuel	30.5	31.9	30.2	30.0	30.7	30.1	30.6
	2008											
	Quarter 1 - Trimestre 1	33.0	33.9	32.4	32.3	30.8	33.3	32.9	32.6	33.2
	Quarter 2 - Trimestre 2	34.5	36.5	34.0	34.0	33.0	34.2	34.9	33.9	34.4
56	Admin. & support, waste managemt. & remediation services - Services admin., soutien, gestion des déchets, assainissem.											
	2004											
	Quarter 1 - Trimestre 1	30.1	29.6	28.7	30.1	29.2	30.1	29.1	31.2	29.3	29.7	30.9
	Quarter 2 - Trimestre 2	30.2	29.5	28.7	29.6	30.0	30.6	29.1	31.2	29.2	30.4	30.9
	Quarter 3 - Trimestre 3	30.1	29.5	29.1	29.8	30.5	30.2	29.2	30.8	29.4	30.3	30.6

Table 12
Quarterly and Annual Estimates of Average Weekly
Hours by Enterprise Size of Employment, for Hourly
Paid Employees, for Selected Industries, Canada,
Provinces and Territories.

(Continued - suite)

Tableau 12
Estimations trimestrielles et annuelles des heures hebdomadaires
moyennes par taille d'entreprise selon l'emploi, pour les salariés
rémunérés à l'heure, pour une sélection d'industries, Canada,
provinces et territoires.

NAICS 2007	Industry	Size - Taille										
		All Sizes - Toutes les tailles	0-4	5-19	20-49	50-99	100-299	300-499	500 +	0-49	50-299	300 +
SCIAN 2007	Industrie											
ALBERTA												
56	Admin. & support, waste managemt. & remediation services - Services admin., soutien, gestion des déchets, assainissem.											
	2004											
	Quarter 4 - Trimestre 4	29.5	29.6	29.2	29.8	29.4	29.4	28.3	29.8	29.5	29.4	29.6
	Annual - Annuel	30.0	29.5	28.9	29.8	29.8	30.1	29.0	30.7	29.3	30.0	30.5
	2005											
	Quarter 1 - Trimestre 1	29.2	28.7	28.5	29.3	29.3	29.5	29.1	29.4	28.8	29.4	29.4
	Quarter 2 - Trimestre 2	29.5	29.1	28.9	29.5	29.8	29.4	29.8	29.7	29.1	29.5	29.7
	Quarter 3 - Trimestre 3	30.6	30.5	30.3	30.9	30.8	30.6	30.7	30.7	30.5	30.7	30.7
	Quarter 4 - Trimestre 4	30.7	31.2	30.9	31.2	30.2	30.9	29.5	30.6	31.1	30.7	30.5
	Annual - Annuel	30.0	29.9	29.8	30.3	30.1	30.2	29.7	30.1	30.0	30.1	30.1
	2006											
	Quarter 1 - Trimestre 1	29.6	29.9	29.9	29.8	29.5	29.3	30.1	29.5	29.9	29.4	29.6
	Quarter 2 - Trimestre 2	30.9	31.2	30.6	31.3	30.7	30.6	31.0	30.9	31.0	30.6	31.0
	Quarter 3 - Trimestre 3	31.6	32.4	32.1	32.5	31.6	30.4	32.2	31.2	32.3	30.9	31.3
	Quarter 4 - Trimestre 4	30.8	32.1	31.5	31.9	30.2	30.0	30.3	30.2	31.8	30.1	30.2
	Annual - Annuel	30.8	31.5	31.1	31.5	30.6	30.1	30.9	30.5	31.3	30.3	30.5
	2007											
	Quarter 1 - Trimestre 1	30.2	29.7	29.7	30.6	30.1	30.2	30.3	30.6	30.0	30.1	30.5
	Quarter 2 - Trimestre 2	31.3	31.5	31.4	32.0	31.6	31.1	31.8	30.9	31.6	31.3	31.0
	Quarter 3 - Trimestre 3	31.1	31.3	30.9	32.1	31.4	31.2	31.1	30.7	31.4	31.3	30.7
	Quarter 4 - Trimestre 4	30.5	30.4	29.7	30.9	31.1	30.1	32.3	30.5	30.2	30.5	30.8
	Annual - Annuel	30.8	30.7	30.5	31.4	31.1	30.7	31.4	30.7	30.8	30.8	30.8
	2008											
	Quarter 1 - Trimestre 1	29.6	28.6	28.1	29.4	30.2	29.1	31.8	30.1	28.6	29.5	30.3
	Quarter 2 - Trimestre 2	30.8	30.3	29.5	30.7	31.6	30.3	32.0	31.3	30.0	30.8	31.4
62	Health care & social assistance - Soins de santé et assistance sociale											
	2004											
	Quarter 1 - Trimestre 1	28.2	29.7	29.0	28.2	28.2	28.1	27.8	27.8	29.0	28.1	27.8
	Quarter 2 - Trimestre 2	27.6	29.2	27.4	27.1	27.3	27.5	27.4	27.6	27.9	27.5	27.6
	Quarter 3 - Trimestre 3	27.8	30.2	28.4	27.3	27.6	27.8	27.6	27.4	28.7	27.7	27.4
	Quarter 4 - Trimestre 4	28.1	30.4	29.0	28.5	28.5	28.2	27.4	27.4	29.3	28.3	27.4
	Annual - Annuel	27.9	29.9	28.5	27.8	27.9	27.9	27.6	27.5	28.7	27.9	27.5
	2005											
	Quarter 1 - Trimestre 1	27.8	29.9	28.1	27.9	28.2	28.1	28.0	27.3	28.6	28.1	27.3
	Quarter 2 - Trimestre 2	27.4	29.3	27.1	27.1	27.4	27.8	27.0	27.3	27.8	27.7	27.2
	Quarter 3 - Trimestre 3	28.0	30.1	28.0	28.2	28.5	29.0	29.1	27.4	28.7	28.8	27.4
	Quarter 4 - Trimestre 4	28.3	29.8	28.1	28.1	28.4	28.4	29.2	28.0	28.6	28.4	28.1
	Annual - Annuel	27.9	29.8	27.9	27.8	28.1	28.3	28.4	27.5	28.4	28.2	27.5
	2006											
	Quarter 1 - Trimestre 1	28.1	29.4	28.1	27.6	27.7	27.5	28.8	28.1	28.3	27.6	28.2
	Quarter 2 - Trimestre 2	28.2	29.3	28.3	28.0	28.0	27.6	28.9	28.0	28.5	27.8	28.1
	Quarter 3 - Trimestre 3	27.8	27.9	27.6	27.5	27.2	27.4	28.5	27.9	27.7	27.3	27.9
	Quarter 4 - Trimestre 4	27.7	28.0	27.3	27.4	27.3	27.5	28.5	27.8	27.6	27.4	27.9
	Annual - Annuel	28.0	28.7	27.8	27.6	27.5	27.5	28.7	28.0	28.0	27.5	28.0
	2007											
	Quarter 1 - Trimestre 1	27.5	28.9	27.5	27.3	27.4	27.4	27.6	27.3	27.8	27.4	27.3
	Quarter 2 - Trimestre 2	27.1	26.6	26.1	26.7	26.8	27.1	28.1	27.4	26.4	27.0	27.4
	Quarter 3 - Trimestre 3	27.4	28.6	26.8	27.5	27.5	28.2	28.8	27.2	27.5	27.9	27.3
	Quarter 4 - Trimestre 4	27.4	28.2	26.8	27.6	28.1	28.7	28.7	27.1	27.4	28.5	27.2
	Annual - Annuel	27.4	28.1	26.8	27.3	27.5	27.9	28.3	27.2	27.3	27.7	27.3
	2008											
	Quarter 1 - Trimestre 1	27.3	29.2	26.7	27.1	27.7	28.6	28.4	27.0	27.5	28.2	27.1
	Quarter 2 - Trimestre 2	27.9	29.9	27.2	27.6	28.2	29.6	28.9	27.4	28.1	29.0	27.5
71	Arts, entertainment & recreation - Arts, spectacles et loisirs											
	2004											
	Quarter 1 - Trimestre 1	20.6	21.8	20.4	19.9	19.7	20.9	23.0	20.4	20.4	20.5	20.8
	Quarter 2 - Trimestre 2	20.9	21.6	20.1	20.0	20.7	22.1	23.4	20.7	20.3	21.5	21.0
	Quarter 3 - Trimestre 3	23.2	23.7	22.4	22.7	22.5	24.2	25.5	23.3	22.7	23.4	23.6
	Quarter 4 - Trimestre 4	21.8	22.9	20.9	21.3	22.2	22.9	22.6	21.5	21.4	22.6	21.7
	Annual - Annuel	21.7	22.5	21.0	21.0	21.5	22.6	23.6	21.5	21.2	22.1	21.8
	2005											
	Quarter 1 - Trimestre 1	21.7	24.0	21.8	21.7	23.5	22.4	25.8	19.7	22.2	22.7	20.8
	Quarter 2 - Trimestre 2	20.6	22.3	19.6	19.8	21.4	22.6	24.1	18.9	20.1	22.1	19.8
	Quarter 3 - Trimestre 3	22.4	24.7	22.2	22.0	22.6	23.8	26.0	20.4	22.5	23.2	21.4
	Quarter 4 - Trimestre 4	17.8	20.6	16.8	17.5	18.8	20.8	19.2	16.0	17.7	20.1	16.5
	Annual - Annuel	20.7	22.9	20.2	20.3	21.7	22.5	23.8	18.7	20.6	22.2	19.6
	2006											
	Quarter 1 - Trimestre 1	17.0	19.1	17.0	17.5	17.8	19.6	17.5	19.0	15.7
	Quarter 2 - Trimestre 2	19.6	21.3	18.6	18.9	20.2	22.3	19.2	21.3	18.6

Table 12
Quarterly and Annual Estimates of Average Weekly
Hours by Enterprise Size of Employment, for Hourly
Paid Employees, for Selected Industries, Canada,
Provinces and Territories.

(Continued - suite)

Tableau 12
Estimations trimestrielles et annuelles des heures hebdomadaires
moyennes par taille d'entreprise selon l'emploi, pour les salariés
rémunérés à l'heure, pour une sélection d'industries, Canada,
provinces et territoires.

NAICS 2007	Industry	Size - Taille										
		All Sizes - Toutes les tailles	0-4	5-19	20-49	50-99	100-299	300-499	500 +	0-49	50-299	300 +
SCIAN 2007	Industrie											
ALBERTA												
71	Arts, entertainment & recreation - Arts, spectacles et loisirs											
	2006											
	Quarter 3 - Trimestre 3	21.6	23.5	20.3	20.3	21.3	23.5	20.7	22.4	21.7
	Quarter 4 - Trimestre 4	19.5	21.7	18.3	18.9	20.1	23.7	19.1	22.1	18.1
	Annual - Annuel	19.6	21.5	18.7	19.1	20.3	22.5	19.3	21.5	18.5
	2007											
	Quarter 1 - Trimestre 1	19.8	21.3	18.4	19.0	20.8	21.9	20.4	19.2	19.1	21.4	19.5
	Quarter 2 - Trimestre 2	21.8	23.2	20.6	20.9	21.5	23.2	24.8	21.3	21.1	22.5	21.8
	Quarter 3 - Trimestre 3	23.1	24.8	22.2	22.0	22.4	24.1	28.2	22.6	22.5	23.3	23.5
	Quarter 4 - Trimestre 4	22.1	23.6	20.7	21.0	26.1	22.6	24.3	21.1	21.3	24.0	21.4
	Annual - Annuel	21.8	23.3	20.6	20.9	22.7	23.1	23.9	21.1	21.1	22.9	21.5
	2008											
	Quarter 1 - Trimestre 1	22.1	23.6	21.0	20.8	23.5	25.0	21.3	24.4	21.4
	Quarter 2 - Trimestre 2	24.2	26.1	23.3	22.9	24.7	25.3	23.5	25.0	24.1
72	Accommodation & food services - Hébergement et services de restauration											
	2004											
	Quarter 1 - Trimestre 1	23.5	24.3	22.1	22.6	22.7	25.0	25.1	25.5	22.5	23.6	25.5
	Quarter 2 - Trimestre 2	23.8	24.4	22.5	22.8	22.8	25.2	26.3	25.6	22.8	23.8	25.7
	Quarter 3 - Trimestre 3	24.9	25.1	23.6	24.0	24.2	26.1	27.3	26.9	23.9	25.0	26.9
	Quarter 4 - Trimestre 4	23.4	24.3	22.4	22.7	22.5	24.0	25.0	25.1	22.7	23.1	25.1
	Annual - Annuel	23.9	24.5	22.7	23.0	23.0	25.0	25.9	25.8	23.0	23.9	25.8
	2005											
	Quarter 1 - Trimestre 1	23.2	23.8	22.2	22.4	22.3	23.8	25.5	25.0	22.4	22.9	25.1
	Quarter 2 - Trimestre 2	23.4	23.9	22.4	22.7	22.6	24.1	27.7	24.9	22.7	23.2	25.2
	Quarter 3 - Trimestre 3	24.5	26.2	23.3	23.9	23.6	24.9	28.8	26.0	23.8	24.1	26.4
	Quarter 4 - Trimestre 4	23.2	23.8	22.3	22.8	22.4	23.8	26.1	24.5	22.6	23.0	24.7
	Annual - Annuel	23.6	24.4	22.6	22.9	22.7	24.1	27.1	25.1	22.9	23.3	25.4
	2006											
	Quarter 1 - Trimestre 1	24.0	24.5	22.9	23.5	23.3	24.7	26.7	25.5	23.3	23.9	25.6
	Quarter 2 - Trimestre 2	24.5	26.1	23.2	23.7	23.4	25.2	28.8	26.4	23.7	24.2	26.8
	Quarter 3 - Trimestre 3	25.3	26.6	24.4	24.6	24.6	25.8	28.9	26.3	24.6	25.1	26.8
	Quarter 4 - Trimestre 4	25.4	27.9	24.7	24.7	24.6	25.3	27.8	26.9	24.9	24.9	27.1
	Annual - Annuel	24.8	26.2	23.8	24.2	24.0	25.2	28.2	26.3	24.1	24.5	26.6
	2007											
	Quarter 1 - Trimestre 1	24.8	27.0	23.4	23.8	23.5	25.9	26.5	27.2	23.8	24.6	27.0
	Quarter 2 - Trimestre 2	24.6	26.0	23.4	23.8	23.7	25.3	27.8	26.5	23.8	24.4	26.7
	Quarter 3 - Trimestre 3	24.4	24.8	23.0	23.5	23.5	25.4	26.5	26.4	23.4	24.3	26.5
	Quarter 4 - Trimestre 4	24.4	25.4	23.2	23.6	23.4	25.1	26.6	26.7	23.5	24.1	26.7
	Annual - Annuel	24.6	25.8	23.3	23.7	23.5	25.4	26.9	26.7	23.6	24.4	26.7
	2008											
	Quarter 1 - Trimestre 1	24.4	26.2	23.4	23.5	23.1	25.2	26.4	26.5	23.6	24.0	26.5
	Quarter 2 - Trimestre 2	24.4	25.6	23.6	23.5	23.4	24.9	28.2	26.0	23.7	24.1	26.3
81	Other services (except public administration) - Autres services, sauf les administration publiques											
	2004											
	Quarter 1 - Trimestre 1	31.9	33.6	33.3	32.3	29.6	30.1	29.0	29.1	33.2	29.9	29.1
	Quarter 2 - Trimestre 2	31.2	32.3	32.4	31.4	30.5	29.7	28.6	29.0	32.1	30.1	28.9
	Quarter 3 - Trimestre 3	33.0	33.6	33.8	33.4	32.0	33.0	29.3	30.8	33.6	32.6	30.5
	Quarter 4 - Trimestre 4	32.9	33.3	33.6	33.2	31.4	32.6	33.0	31.1	33.5	32.1	31.6
	Annual - Annuel	32.3	33.2	33.3	32.6	30.8	31.4	29.9	30.0	33.1	31.1	30.0
	2005											
	Quarter 1 - Trimestre 1	31.7	32.5	33.0	32.2	30.1	30.3	29.1	29.0	32.7	30.2	29.0
	Quarter 2 - Trimestre 2	31.6	33.2	32.7	31.4	29.7	28.7	30.7	29.5	32.6	29.1	29.8
	Quarter 3 - Trimestre 3	33.1	33.7	33.3	33.5	32.4	31.6	35.2	31.8	33.4	32.0	32.8
	Quarter 4 - Trimestre 4	32.2	33.5	33.0	32.9	30.2	29.6	33.6	30.1	33.1	29.8	30.9
	Annual - Annuel	32.2	33.3	33.0	32.5	30.7	30.1	32.5	30.1	33.0	30.3	30.7
	2006											
	Quarter 1 - Trimestre 1	31.9	32.4	32.3	33.0	30.8	30.2	34.7	30.4	32.4	30.5	31.4
	Quarter 2 - Trimestre 2	31.5	33.2	32.0	31.7	30.3	29.3	31.7	29.7	32.3	29.8	30.1
	Quarter 3 - Trimestre 3	31.9	32.9	32.1	32.4	32.1	31.4	25.6	30.9	32.4	31.7	30.2
	Quarter 4 - Trimestre 4	31.2	33.0	31.7	31.5	30.0	29.7	28.0	29.9	32.0	29.8	29.5
	Annual - Annuel	31.6	32.9	32.0	32.1	30.8	30.2	30.6	30.3	32.3	30.4	30.3
	2007											
	Quarter 1 - Trimestre 1	31.3	32.3	31.3	31.3	29.6	28.3	33.1	32.5	31.6	28.9	32.6
	Quarter 2 - Trimestre 2	31.4	31.8	31.8	31.0	30.9	29.7	30.2	32.0	31.6	30.2	31.6
	Quarter 3 - Trimestre 3	31.7	31.7	31.9	31.3	31.5	31.1	30.8	32.2	31.7	31.3	31.8
	Quarter 4 - Trimestre 4	31.8	32.1	32.1	31.8	31.7	30.5	29.2	32.5	32.0	31.0	31.6
	Annual - Annuel	31.5	32.0	31.8	31.3	30.9	30.0	30.7	32.3	31.8	30.3	31.9
	2008											
	Quarter 1 - Trimestre 1	32.4	32.3	32.3	32.6	32.9	33.1	33.1	31.0	32.4	33.0	31.5

Table 12
Quarterly and Annual Estimates of Average Weekly
Hours by Enterprise Size of Employment, for Hourly
Paid Employees, for Selected Industries, Canada,
Provinces and Territories.

(Continued - suite)

Tableau 12
Estimations trimestrielles et annuelles des heures hebdomadaires
moyennes par taille d'entreprise selon l'emploi, pour les salariés
rémunérés à l'heure, pour une sélection d'industries, Canada,
provinces et territoires.

NAICS 2007	Industry	Size - Taille										
		All Sizes - Toutes les tailles	0-4	5-19	20-49	50-99	100-299	300-499	500 +	0-49	50-299	300 +
SCIAN 2007	Industrie											
ALBERTA												
81	Other services (except public administration) - Autres services, sauf les administrations publiques											
	2008											
	Quarter 2 - Trimestre 2	32.0	31.8	32.2	32.3	32.7	32.5	31.4	30.6	32.1	32.6	30.8
	11-91N Industrial aggregate (excluding unclassified) - Ensemble des industries sauf les entreprises non classifiées											
	2004											
	Quarter 1 - Trimestre 1	31.4	31.9	30.2	30.5	30.8	32.7	32.7	31.8	30.7	31.9	31.9
	Quarter 2 - Trimestre 2	30.8	31.4	29.8	30.1	30.6	32.0	32.1	31.0	30.2	31.3	31.1
	Quarter 3 - Trimestre 3	31.6	32.1	30.6	31.0	31.4	33.0	32.8	31.7	31.0	32.2	31.8
	Quarter 4 - Trimestre 4	31.3	32.4	30.6	31.1	31.3	32.9	32.2	31.0	31.2	32.2	31.1
	Annual - Annuel	31.3	31.9	30.3	30.7	31.0	32.6	32.5	31.4	30.8	31.9	31.5
	2005											
	Quarter 1 - Trimestre 1	31.3	31.7	30.1	30.9	31.1	32.6	32.7	31.3	30.7	31.9	31.4
	Quarter 2 - Trimestre 2	31.4	31.9	30.2	30.7	30.9	32.4	33.2	31.6	30.7	31.7	31.7
	Quarter 3 - Trimestre 3	32.1	32.7	31.1	31.6	31.9	33.4	34.7	32.0	31.6	32.7	32.2
	Quarter 4 - Trimestre 4	31.9	32.5	30.8	31.3	31.7	33.0	33.0	31.9	31.4	32.4	32.0
	Annual - Annuel	31.7	32.2	30.6	31.1	31.4	32.9	33.4	31.7	31.1	32.2	31.9
	2006											
	Quarter 1 - Trimestre 1	31.8	32.0	30.5	31.4	31.7	32.9	33.7	31.9	31.1	32.4	32.1
	Quarter 2 - Trimestre 2	32.1	32.7	30.8	31.5	31.6	33.0	34.4	32.2	31.4	32.4	32.4
	Quarter 3 - Trimestre 3	32.2	32.9	31.3	31.9	32.0	33.3	34.4	32.0	31.9	32.7	32.3
	Quarter 4 - Trimestre 4	31.8	32.7	31.1	31.6	31.5	32.7	33.4	31.5	31.6	32.2	31.7
	Annual - Annuel	32.0	32.6	30.9	31.6	31.7	33.0	34.0	31.9	31.5	32.4	32.1
	2007											
	Quarter 1 - Trimestre 1	31.4	31.8	30.3	31.0	31.1	32.5	33.1	31.3	30.9	31.9	31.5
	Quarter 2 - Trimestre 2	31.8	32.2	30.8	31.3	31.3	32.8	34.2	31.9	31.3	32.1	32.1
	Quarter 3 - Trimestre 3	32.2	32.5	31.2	31.8	31.7	33.2	34.6	32.1	31.7	32.5	32.4
	Quarter 4 - Trimestre 4	31.9	32.4	30.9	31.5	31.7	33.1	34.3	31.6	31.4	32.5	31.9
	Annual - Annuel	31.8	32.2	30.8	31.4	31.5	32.9	34.1	31.7	31.3	32.3	32.0
	2008											
	Quarter 1 - Trimestre 1	31.5	32.2	30.6	31.1	31.2	32.8	34.2	31.3	31.1	32.1	31.6
	Quarter 2 - Trimestre 2	31.9	32.6	31.1	31.4	31.6	33.1	34.2	31.8	31.5	32.4	32.0
BRITISH COLUMBIA - COLOMBIE-BRITANNIQUE												
11	Forestry, logging & support - Foresterie, exploitation et soutien											
	2004											
	Quarter 1 - Trimestre 1	39.1	37.3	39.9	39.6	39.3
	Quarter 2 - Trimestre 2	37.4	36.4	37.4	37.8	37.3
	Quarter 3 - Trimestre 3	34.9	34.0	34.8	35.0	34.7
	Quarter 4 - Trimestre 4	36.2	35.7	36.2	36.3	36.1
	Annual - Annuel	36.8	35.9	37.1	37.1	36.9
	2005											
	Quarter 1 - Trimestre 1	37.0	35.8	36.5	37.1	36.5	39.4	36.5
	Quarter 2 - Trimestre 2	36.3	34.7	35.8	36.5	35.8	37.7	36.1
	Quarter 3 - Trimestre 3	38.2	36.7	37.7	38.3	37.7	39.5	38.0
	Quarter 4 - Trimestre 4	37.9	37.3	37.8	38.1	37.8	38.5	37.5
	Annual - Annuel	37.4	36.1	37.0	37.6	37.0	38.8	37.0
	2006											
	Quarter 1 - Trimestre 1	39.4	39.0	39.4	39.6	39.4
	Quarter 2 - Trimestre 2	36.7	35.7	36.4	36.7	36.3
	Quarter 3 - Trimestre 3	36.8	35.7	36.1	36.7	36.2
	Quarter 4 - Trimestre 4	34.8	34.0	34.5	35.3	34.7
	Annual - Annuel	36.9	36.1	36.6	37.2	36.7
	2007											
	Quarter 1 - Trimestre 1	36.4	35.0	36.3	37.1	..	36.6	36.2
	Quarter 2 - Trimestre 2	35.0	34.2	34.5	35.1	..	35.4	34.6
	Quarter 3 - Trimestre 3	36.4	35.3	35.9	36.3	..	37.3	35.9
	Quarter 4 - Trimestre 4	37.1	38.7	39.3	39.7	..	40.6	39.3
	Annual - Annuel	36.2	35.7	36.5	37.1	..	37.2	36.5
	2008											
	Quarter 1 - Trimestre 1	39.3	38.4	39.3	39.8	40.2	40.1	39.2	40.2	38.8
	Quarter 2 - Trimestre 2	37.7	35.6	36.7	38.2	39.2	39.5	36.8	39.4	38.0
23	Construction - Construction											
	2004											
	Quarter 1 - Trimestre 1	36.7	35.4	35.9	37.1	37.8	38.1	38.6	39.4	36.1	37.9	39.2
	Quarter 2 - Trimestre 2	37.6	36.1	36.6	38.0	38.7	39.4	40.6	41.1	36.8	39.0	41.0
	Quarter 3 - Trimestre 3	38.8	36.8	37.6	39.1	40.3	41.6	40.7	44.1	37.8	40.9	43.3

Table 12
Quarterly and Annual Estimates of Average Weekly
Hours by Enterprise Size of Employment, for Hourly
Paid Employees, for Selected Industries, Canada,
Provinces and Territories.

(Continued - suite)

Tableau 12
Estimations trimestrielles et annuelles des heures hebdomadaires
moyennes par taille d'entreprise selon l'emploi, pour les salariés
rémunérés à l'heure, pour une sélection d'industries, Canada,
provinces et territoires.

NAICS 2007	Industry	Size - Taille										
		All Sizes - Toutes les tailles	0-4	5-19	20-49	50-99	100-299	300-499	500 +	0-49	50-299	300 +
SCIAN 2007	Industrie											
BRITISH COLUMBIA - COLOMBIE-BRITANNIQUE												
23	Construction - Construction											
	2004											
	Quarter 4 - Trimestre 4	38.1	36.1	36.8	38.4	39.4	40.0	41.4	43.6	37.0	39.6	43.0
	Annual - Annuel	37.9	36.1	36.8	38.2	39.2	39.9	40.6	42.2	37.0	39.5	41.8
	2005											
	Quarter 1 - Trimestre 1	37.6	35.3	36.3	38.3	39.2	39.3	41.2	43.1	36.5	39.3	42.6
	Quarter 2 - Trimestre 2	37.8	36.0	36.7	38.1	39.0	39.1	40.7	43.2	36.9	39.1	42.6
	Quarter 3 - Trimestre 3	38.2	36.8	37.3	38.2	38.9	40.0	40.5	43.0	37.4	39.4	42.6
	Quarter 4 - Trimestre 4	37.3	35.9	36.4	37.4	38.0	38.9	39.0	41.3	36.6	38.5	40.8
	Annual - Annuel	37.7	36.0	36.7	38.0	38.8	39.4	40.4	42.6	36.8	39.1	42.2
	2006											
	Quarter 1 - Trimestre 1	37.6	35.9	36.6	37.8	38.4	39.7	40.0	41.7	36.7	39.1	41.4
	Quarter 2 - Trimestre 2	38.2	36.7	37.4	38.4	39.1	40.2	40.6	42.5	37.5	39.6	42.2
	Quarter 3 - Trimestre 3	38.2	37.0	37.6	38.4	38.8	40.0	39.2	40.8	37.6	39.4	40.3
	Quarter 4 - Trimestre 4	37.4	36.0	36.7	37.6	38.2	39.1	39.8	40.2	36.8	38.6	40.1
	Annual - Annuel	37.9	36.4	37.1	38.1	38.6	39.7	39.7	41.4	37.2	39.2	41.0
	2007											
	Quarter 1 - Trimestre 1	36.7	34.9	35.9	37.2	37.6	38.5	38.7	40.0	36.0	38.0	39.7
	Quarter 2 - Trimestre 2	38.1	36.5	37.2	38.5	39.3	40.2	40.8	41.1	37.4	39.7	41.1
	Quarter 3 - Trimestre 3	39.1	37.0	37.9	39.2	40.1	42.2	40.8	43.0	38.1	41.1	42.6
	Quarter 4 - Trimestre 4	38.8	37.0	37.8	39.0	39.9	41.3	40.7	41.6	37.9	40.6	41.5
	Annual - Annuel	38.2	36.4	37.2	38.6	39.3	40.7	40.2	41.5	37.4	40.0	41.2
	2008											
	Quarter 1 - Trimestre 1	37.4	35.6	36.4	37.7	38.5	39.9	36.5	39.2	40.2
	Quarter 2 - Trimestre 2	37.2	35.5	36.2	37.7	38.3	39.1	36.4	38.7	40.2
31-33	Manufacturing - Fabrication											
	2004											
	Quarter 1 - Trimestre 1	38.4	37.2	37.7	38.2	38.4	38.5	38.6	38.8	37.9	38.5	38.7
	Quarter 2 - Trimestre 2	38.2	36.9	37.5	38.1	38.1	38.5	38.3	38.6	37.7	38.3	38.6
	Quarter 3 - Trimestre 3	37.9	36.4	37.0	37.7	37.8	38.3	37.8	38.3	37.3	38.1	38.2
	Quarter 4 - Trimestre 4	37.9	36.7	37.2	37.8	38.3	38.0	37.5	38.3	37.4	38.1	38.1
	Annual - Annuel	38.1	36.8	37.3	37.9	38.1	38.3	38.0	38.5	37.6	38.3	38.4
	2005											
	Quarter 1 - Trimestre 1	37.6	36.4	37.0	37.7	38.0	37.6	37.4	37.7	37.2	37.8	37.7
	Quarter 2 - Trimestre 2	37.7	36.6	37.3	38.1	38.1	38.1	37.7	37.5	37.6	38.1	37.5
	Quarter 3 - Trimestre 3	38.2	37.3	37.7	38.3	38.3	38.4	37.7	38.3	38.0	38.4	38.2
	Quarter 4 - Trimestre 4	37.9	37.2	37.8	38.3	38.3	38.2	37.8	37.6	38.0	38.2	37.6
	Annual - Annuel	37.8	36.9	37.5	38.1	38.2	38.1	37.7	37.8	37.7	38.1	37.8
	2006											
	Quarter 1 - Trimestre 1	37.5	36.4	37.1	37.8	37.9	37.7	36.8	37.4	37.4	37.8	37.3
	Quarter 2 - Trimestre 2	37.7	37.1	37.5	38.1	38.0	38.2	37.7	37.3	37.7	38.1	37.4
	Quarter 3 - Trimestre 3	37.8	37.0	37.7	38.1	38.0	38.1	37.7	37.7	37.8	38.1	37.7
	Quarter 4 - Trimestre 4	38.3	37.3	38.1	38.5	38.5	38.5	37.9	38.4	38.2	38.5	38.3
	Annual - Annuel	37.8	37.0	37.6	38.1	38.1	38.1	37.6	37.7	37.7	38.1	37.7
	2007											
	Quarter 1 - Trimestre 1	38.4	37.9	38.3	38.8	38.7	38.6	37.6	38.1	38.5	38.6	38.0
	Quarter 2 - Trimestre 2	39.0	37.8	38.3	38.8	38.9	39.1	38.8	39.5	38.5	39.0	39.4
	Quarter 3 - Trimestre 3	38.0	37.0	37.5	38.1	38.4	38.1	37.9	38.2	37.7	38.2	38.2
	Quarter 4 - Trimestre 4	37.9	37.1	37.4	37.7	37.7	37.7	38.1	38.3	37.5	37.7	38.3
	Annual - Annuel	38.3	37.4	37.9	38.4	38.5	38.4	38.1	38.5	38.0	38.4	38.5
	2008											
	Quarter 1 - Trimestre 1	37.6	36.7	36.9	37.3	37.4	37.3	37.9	38.2	37.1	37.3	38.2
	Quarter 2 - Trimestre 2	37.5	36.7	37.0	37.3	37.5	37.2	37.4	38.1	37.1	37.4	38.0
41	Wholesale Trade - Commerce de gros											
	2004											
	Quarter 1 - Trimestre 1	34.4	32.6	33.9	34.0	33.8	34.4	35.4	36.1	33.7	34.1	36.0
	Quarter 2 - Trimestre 2	34.2	32.5	33.6	34.2	33.7	34.3	34.8	35.9	33.6	34.0	35.6
	Quarter 3 - Trimestre 3	34.4	32.7	33.7	34.4	33.9	34.3	35.3	36.0	33.7	34.1	35.9
	Quarter 4 - Trimestre 4	34.6	33.1	34.0	34.6	33.8	34.7	34.5	36.4	34.0	34.3	35.9
	Annual - Annuel	34.4	32.8	33.8	34.3	33.8	34.4	35.0	36.1	33.8	34.1	35.8
	2005											
	Quarter 1 - Trimestre 1	33.2	32.0	32.5	32.9	32.8	33.6	33.3	34.6	32.5	33.2	34.3
	Quarter 2 - Trimestre 2	33.1	32.2	32.5	32.9	33.1	33.2	33.7	34.1	32.6	33.2	34.0
	Quarter 3 - Trimestre 3	32.8	31.5	32.3	32.7	32.8	33.3	33.3	33.7	32.3	33.1	33.6
	Quarter 4 - Trimestre 4	33.3	32.6	32.9	33.1	33.8	33.7	33.5	33.9	32.9	33.7	33.8
	Annual - Annuel	33.1	32.1	32.5	32.9	33.2	33.5	33.5	34.1	32.6	33.3	33.9
	2006											
	Quarter 1 - Trimestre 1	32.8	31.9	32.3	32.5	33.4	33.1	33.1	33.6	32.3	33.2	33.5
	Quarter 2 - Trimestre 2	32.3	31.5	32.1	31.9	32.7	32.8	32.5	32.7	31.9	32.7	32.7
	Quarter 3 - Trimestre 3	32.1	31.6	31.7	31.9	32.7	32.5	33.2	32.1	31.8	32.6	32.3
	Quarter 4 - Trimestre 4	31.2	31.6	31.3	31.1	32.0	31.1	32.5	30.6	31.3	31.5	31.0

Table 12
Quarterly and Annual Estimates of Average Weekly
Hours by Enterprise Size of Employment, for Hourly
Paid Employees, for Selected Industries, Canada,
Provinces and Territories.

(Continued - suite)

Tableau 12
Estimations trimestrielles et annuelles des heures hebdomadaires
moyennes par taille d'entreprise selon l'emploi, pour les salariés
rémunérés à l'heure, pour une sélection d'industries, Canada,
provinces et territoires.

NAICS 2007	Industry	Size - Taille										
		All Sizes - Toutes les tailles	0-4	5-19	20-49	50-99	100-299	300-499	500 +	0-49	50-299	300 +
SCIAN 2007	Industrie											
BRITISH COLUMBIA - COLOMBIE-BRITANNIQUE												
41	Wholesale Trade - Commerce de gros											
	2006											
	Annual - Annuel	32.1	31.6	31.8	31.9	32.7	32.4	32.8	32.2	31.8	32.5	32.3
	2007											
	Quarter 1 - Trimestre 1	31.3	31.8	31.5	31.0	31.8	31.5	31.7	30.9	31.4	31.6	31.1
	Quarter 2 - Trimestre 2	32.0	31.9	31.9	31.7	32.0	32.0	32.1	32.2	31.9	32.0	32.2
	Quarter 3 - Trimestre 3	32.9	33.3	33.1	32.5	33.0	32.8	32.8	32.8	33.0	32.9	32.8
	Quarter 4 - Trimestre 4	32.1	32.6	32.2	31.8	32.0	32.2	32.5	32.1	32.2	32.1	32.1
	Annual - Annuel	32.1	32.4	32.2	31.8	32.2	32.1	32.2	32.0	32.1	32.2	32.1
	2008											
	Quarter 1 - Trimestre 1	31.9	31.9	31.7	31.6	31.6	32.2	32.3	32.1	31.7	31.9	32.1
	Quarter 2 - Trimestre 2	32.3	32.5	32.2	32.3	32.0	32.6	31.4	32.6	32.3	32.3	32.4
44-45	Retail trade - Commerce de détail											
	2004											
	Quarter 1 - Trimestre 1	26.7	26.1	26.7	27.3	28.4	28.9	27.7	26.0	26.8	28.6	26.0
	Quarter 2 - Trimestre 2	27.6	26.4	27.0	28.1	29.9	29.7	29.0	27.2	27.2	29.8	27.2
	Quarter 3 - Trimestre 3	27.5	26.3	26.9	28.2	30.0	29.0	29.8	27.0	27.2	29.5	27.1
	Quarter 4 - Trimestre 4	27.2	26.6	27.0	28.1	29.9	28.5	29.1	26.5	27.3	29.2	26.6
	Annual - Annuel	27.2	26.4	26.9	27.9	29.6	29.0	29.0	26.7	27.1	29.3	26.7
	2005											
	Quarter 1 - Trimestre 1	26.7	25.9	26.4	27.4	29.3	27.6	27.3	26.2	26.6	28.5	26.2
	Quarter 2 - Trimestre 2	27.1	26.5	26.8	27.9	29.3	27.9	28.1	26.6	27.1	28.7	26.6
	Quarter 3 - Trimestre 3	27.3	26.9	27.2	28.1	29.4	28.3	28.4	26.6	27.4	28.9	26.6
	Quarter 4 - Trimestre 4	27.4	26.9	27.2	28.2	29.4	28.3	30.1	26.7	27.5	28.9	26.8
	Annual - Annuel	27.1	26.5	26.9	27.9	29.3	28.0	28.4	26.5	27.2	28.7	26.6
	2006											
	Quarter 1 - Trimestre 1	26.9	26.1	26.6	27.7	28.8	28.2	29.9	26.3	26.8	28.5	26.4
	Quarter 2 - Trimestre 2	27.4	26.7	27.0	27.9	29.2	28.4	29.4	26.9	27.2	28.9	27.0
	Quarter 3 - Trimestre 3	27.3	26.9	27.0	28.0	29.0	28.7	30.0	26.8	27.3	28.8	26.9
	Quarter 4 - Trimestre 4	27.2	27.5	27.3	27.9	28.8	28.4	29.1	26.6	27.5	28.6	26.7
	Annual - Annuel	27.2	26.8	27.0	27.9	29.0	28.4	29.6	26.7	27.2	28.7	26.8
	2007											
	Quarter 1 - Trimestre 1	26.1	26.2	26.1	27.1	27.9	27.3	28.1	25.3	26.4	27.6	25.4
	Quarter 2 - Trimestre 2	26.4	26.9	26.8	27.7	27.9	27.1	26.4	25.5	27.1	27.5	25.5
	Quarter 3 - Trimestre 3	26.4	27.2	27.5	28.0	28.2	26.8	24.1	25.4	27.6	27.5	25.3
	Quarter 4 - Trimestre 4	26.0	26.8	27.1	27.2	27.5	26.3	23.5	25.1	27.1	26.9	25.0
	Annual - Annuel	26.2	26.8	26.9	27.5	27.9	26.9	25.1	25.3	27.1	27.4	25.3
	2008											
	Quarter 1 - Trimestre 1	25.5	26.1	26.4	26.6	27.2	25.6	25.5	24.6	26.4	26.4	24.6
	Quarter 2 - Trimestre 2	26.3	27.1	27.2	27.3	27.3	27.0	25.3	25.5	27.2	27.1	25.5
48-49	Transportation & warehousing - Transport et entreposage											
	2004											
	Quarter 1 - Trimestre 1	38.6	36.4	37.0	36.8	37.1	37.7	41.2	40.4	36.8	37.5	40.4
	Quarter 2 - Trimestre 2	37.5	36.4	36.8	36.1	36.5	36.7	38.2	38.8	36.5	36.6	38.7
	Quarter 3 - Trimestre 3	39.5	37.9	38.5	37.8	38.1	38.6	39.9	41.1	38.1	38.4	41.0
	Quarter 4 - Trimestre 4	38.8	38.6	38.6	37.9	37.9	38.1	38.4	39.5	38.4	38.0	39.4
	Annual - Annuel	38.6	37.4	37.8	37.2	37.5	37.8	39.3	39.9	37.5	37.7	39.9
	2005											
	Quarter 1 - Trimestre 1	37.8	37.7	37.8	37.3	37.7	37.5	36.6	38.1	37.6	37.6	38.0
	Quarter 2 - Trimestre 2	37.7	37.5	37.8	37.2	38.0	37.7	36.6	37.8	37.6	37.8	37.7
	Quarter 3 - Trimestre 3	38.5	38.4	39.3	38.3	39.1	38.8	36.9	38.2	38.8	38.9	38.0
	Quarter 4 - Trimestre 4	38.4	37.8	38.7	38.0	38.8	38.0	37.0	38.7	38.3	38.3	38.5
	Annual - Annuel	38.1	37.9	38.4	37.7	38.4	38.0	36.8	38.2	38.1	38.1	38.0
	2006											
	Quarter 1 - Trimestre 1	38.5	37.3	38.5	38.1	38.9	38.6	36.7	38.8	38.1	38.7	38.6
	Quarter 2 - Trimestre 2	38.8	38.1	39.2	38.6	39.6	38.5	37.1	39.1	38.7	38.9	38.9
	Quarter 3 - Trimestre 3	38.6	38.1	38.8	38.5	39.4	39.0	36.1	38.5	38.6	39.2	38.4
	Quarter 4 - Trimestre 4	37.6	36.7	37.4	37.4	38.1	38.4	36.5	37.6	37.2	38.3	37.5
	Annual - Annuel	38.4	37.5	38.5	38.2	39.0	38.6	36.6	38.5	38.2	38.8	38.3
	2007											
	Quarter 1 - Trimestre 1	36.6	35.5	36.2	36.2	38.1	37.1	35.7	36.8	36.0	37.5	36.7
	Quarter 2 - Trimestre 2	36.6	35.4	36.2	36.3	36.8	37.3	36.1	36.9	36.0	37.1	36.9
	Quarter 3 - Trimestre 3	36.4	36.7	36.9	36.7	37.0	37.6	35.9	35.4	36.8	37.3	35.5
	Quarter 4 - Trimestre 4	35.9	35.4	35.9	35.9	36.3	36.3	35.7	35.8	35.8	36.3	35.7
	Annual - Annuel	36.4	35.7	36.3	36.3	37.1	37.1	35.8	36.2	36.2	37.1	36.2
	2008											
	Quarter 1 - Trimestre 1	36.4	35.3	35.6	35.9	37.0	36.3	36.4	37.1	35.6	36.6	37.0
	Quarter 2 - Trimestre 2	36.7	35.1	35.3	35.4	36.3	36.6	37.1	37.9	35.3	36.5	37.9

Table 12
Quarterly and Annual Estimates of Average Weekly
Hours by Enterprise Size of Employment, for Hourly
Paid Employees, for Selected Industries, Canada,
Provinces and Territories.

(Continued - suite)

Tableau 12
Estimations trimestrielles et annuelles des heures hebdomadaires
moyennes par taille d'entreprise selon l'emploi, pour les salariés
rémunérés à l'heure, pour une sélection d'industries, Canada,
provinces et territoires.

NAICS 2007	Industry	Size - Taille										
		All Sizes - Toutes les tailles	0-4	5-19	20-49	50-99	100-299	300-499	500 +	0-49	50-299	300 +
SCIAN 2007	Industrie											
BRITISH COLUMBIA - COLOMBIE-BRITANNIQUE												
51	Information & cultural industries - Industrie de l'information et industrie culturelle											
	2004											
	Quarter 1 - Trimestre 1	37.6	24.1	26.5	32.3	31.7	31.2	20.2	42.9	27.6	31.4	41.7
	Quarter 2 - Trimestre 2	38.1	25.3	27.6	34.0	32.3	33.0	23.0	43.4	28.9	32.8	42.2
	Quarter 3 - Trimestre 3	39.3	24.1	28.0	31.1	34.3	31.5	27.4	45.0	28.0	32.5	43.8
	Quarter 4 - Trimestre 4	42.9	24.9	28.7	34.4	34.9	34.0	34.5	49.3	29.5	34.3	48.0
	Annual - Annuel	39.5	24.6	27.6	32.9	33.4	32.4	27.5	45.2	28.5	32.7	44.0
	2005											
	Quarter 1 - Trimestre 1	43.5	27.7	30.7	35.3	38.3	34.0	31.8	49.3	31.4	35.4	47.9
	Quarter 2 - Trimestre 2	43.3	29.0	31.9	35.9	39.3	36.4	33.0	48.2	32.5	37.3	47.0
	Quarter 3 - Trimestre 3	38.8	29.8	32.5	33.9	37.1	38.1	33.5	42.2	32.3	37.8	41.4
	Quarter 4 - Trimestre 4	42.9	31.9	32.8	36.1	40.3	39.2	32.8	47.1	33.7	39.5	46.2
	Annual - Annuel	42.3	29.8	32.0	35.3	38.8	37.2	32.7	47.1	32.6	37.7	46.0
	2006											
	Quarter 1 - Trimestre 1	43.8	29.2	31.6	34.9	41.3	39.6	30.5	48.5	32.1	40.1	47.6
	Quarter 2 - Trimestre 2	43.5	30.5	34.1	35.5	41.1	40.2	33.1	47.4	33.7	40.4	46.6
	Quarter 3 - Trimestre 3	43.7	30.3	33.9	35.5	40.8	39.0	38.6	47.5	33.5	39.7	47.0
	Quarter 4 - Trimestre 4	44.1	30.8	33.4	34.5	40.4	39.3	37.5	48.4	33.1	39.8	47.7
	Annual - Annuel	43.8	30.2	33.3	35.1	40.9	39.5	35.3	47.9	33.1	40.0	47.2
	2007											
	Quarter 1 - Trimestre 1	47.0	30.9	36.3	36.4	40.5	45.0	42.5	51.4	35.0	43.3	50.7
	Quarter 2 - Trimestre 2	49.1	31.5	36.6	37.7	40.0	49.3	43.1	53.8	35.7	46.5	53.0
	Quarter 3 - Trimestre 3	49.3	31.5	37.2	37.2	38.6	47.3	43.4	54.5	35.8	44.6	53.6
	Quarter 4 - Trimestre 4	47.8	32.2	36.4	38.0	39.0	45.0	38.9	52.5	35.9	43.2	51.5
	Annual - Annuel	48.3	31.5	36.6	37.3	39.6	46.7	42.0	53.1	35.6	44.4	52.2
	2008											
	Quarter 1 - Trimestre 1	45.7	31.1	34.6	37.7	38.2	38.4	32.0	51.0	34.9	38.3	49.8
	Quarter 2 - Trimestre 2	44.0	30.8	33.9	35.9	33.5	36.9	24.8	49.1	33.7	35.9	47.8
52	Finance & insurance - Finance et assurances											
	2004											
	Quarter 1 - Trimestre 1	27.9	27.5	29.2	29.3	28.7	30.2	31.1	27.2	28.7	29.7	27.4
	Quarter 2 - Trimestre 2	28.3	25.0	26.7	26.7	25.3	27.2	27.6	29.3	26.1	26.5	29.2
	Quarter 3 - Trimestre 3	26.6	25.1	26.6	27.1	25.5	27.6	27.7	26.5	26.2	26.8	26.6
	Quarter 4 - Trimestre 4	27.6	25.2	26.4	26.9	26.2	27.6	28.2	28.1	26.1	27.1	28.1
	Annual - Annuel	27.6	25.6	27.2	27.5	26.3	28.1	28.5	27.8	26.7	27.4	27.8
	2005											
	Quarter 1 - Trimestre 1	26.5	24.2	26.2	26.6	25.6	27.8	27.9	26.5	25.7	27.0	26.6
	Quarter 2 - Trimestre 2	25.7	24.8	26.8	26.6	25.1	26.8	28.3	25.3	26.1	26.1	25.5
	Quarter 3 - Trimestre 3	27.5	27.4	29.3	29.4	27.2	28.5	30.8	26.9	28.7	28.1	27.1
	Quarter 4 - Trimestre 4	30.1	28.2	30.0	30.0	29.1	28.9	30.7	30.4	29.4	28.9	30.5
	Annual - Annuel	27.4	26.1	28.1	28.2	26.7	28.0	29.3	27.2	27.5	27.6	27.4
	2006											
	Quarter 1 - Trimestre 1	29.4	28.6	31.3	30.4	29.9	30.0	30.5	29.0	30.1	29.9	29.2
	Quarter 2 - Trimestre 2	31.0	29.8	32.4	31.8	30.7	30.8	30.7	30.9	31.4	30.8	30.9
	Quarter 3 - Trimestre 3	31.6	29.0	31.5	31.4	30.3	30.7	32.8	32.0	30.6	30.5	32.1
	Quarter 4 - Trimestre 4	31.5	28.7	30.5	30.0	29.6	29.5	28.9	32.5	29.7	29.5	32.3
	Annual - Annuel	31.0	29.0	31.4	30.9	30.1	30.2	30.7	31.3	30.5	30.2	31.2
	2007											
	Quarter 1 - Trimestre 1	30.8	28.4	30.2	30.1	29.1	30.5	29.8	31.2	29.6	30.1	31.1
	Quarter 2 - Trimestre 2	33.3	28.2	30.0	30.2	29.7	31.5	31.8	34.5	29.4	30.8	34.4
	Quarter 3 - Trimestre 3	33.1	26.8	29.4	29.9	29.5	31.4	31.7	34.5	28.7	30.6	34.3
	Quarter 4 - Trimestre 4	32.6	27.4	30.0	30.7	30.3	32.7	32.7	33.4	29.4	31.7	33.3
	Annual - Annuel	32.4	27.7	29.9	30.3	29.7	31.5	31.6	33.4	29.3	30.8	33.3
	2008											
	Quarter 1 - Trimestre 1	33.9	27.9	30.2	31.2	31.8	31.2	33.7	35.2	29.7	31.4	35.1
	Quarter 2 - Trimestre 2	33.0	25.6	29.4	29.8	30.6	29.8	32.6	34.6	28.2	30.1	34.5
53	Real estate & rental & leasing - Services immobiliers et services de location et de location à bail											
	2004											
	Quarter 1 - Trimestre 1	27.6	27.5	27.7	28.2	27.9	27.7	27.0	26.7	27.7	27.8	26.7
	Quarter 2 - Trimestre 2	27.0	27.4	26.9	27.6	27.7	27.7	27.6	25.2	27.3	27.7	25.6
	Quarter 3 - Trimestre 3	29.2	29.7	29.1	29.8	29.5	29.5	29.9	27.3	29.5	29.5	27.9
	Quarter 4 - Trimestre 4	29.3	30.1	29.4	30.0	29.3	29.4	31.1	26.7	29.8	29.4	27.5
	Annual - Annuel	28.3	28.7	28.3	28.9	28.6	28.7	29.2	26.5	28.6	28.7	27.0
	2005											
	Quarter 1 - Trimestre 1	27.8	28.5	28.2	28.5	28.1	28.1	28.6	25.3	28.3	28.1	25.8
	Quarter 2 - Trimestre 2	27.9	28.6	28.4	27.9	28.7	27.8	30.4	25.2	28.4	28.3	25.9
	Quarter 3 - Trimestre 3	28.8	29.1	29.0	28.9	29.4	29.3	30.5	26.9	29.0	29.3	27.5
	Quarter 4 - Trimestre 4	28.6	28.9	28.7	28.7	29.4	29.5	29.8	26.2	28.8	29.5	26.9
	Annual - Annuel	28.3	28.8	28.6	28.5	28.9	28.7	29.8	25.9	28.7	28.8	26.6

Table 12
Quarterly and Annual Estimates of Average Weekly Hours by Enterprise Size of Employment, for Hourly Paid Employees, for Selected Industries, Canada, Provinces and Territories.

(Continued - suite)

Tableau 12
Estimations trimestrielles et annuelles des heures hebdomadaires moyennes par taille d'entreprise selon l'emploi, pour les salariés rémunérés à l'heure, pour une sélection d'industries, Canada, provinces et territoires.

NAICS 2007	Industry	Size - Taille										
		All Sizes - Toutes les tailles	0-4	5-19	20-49	50-99	100-299	300-499	500 +	0-49	50-299	300 +
SCIAN 2007	Industrie											
BRITISH COLUMBIA - COLOMBIE-BRITANNIQUE												
53	Real estate & rental & leasing - Services immobiliers et services de location et de location à bail											
	2006											
	Quarter 1 - Trimestre 1	26.9	27.1	27.1	27.3	28.0	27.7	27.5	24.7	27.2	27.8	25.1
	Quarter 2 - Trimestre 2	28.1	28.7	28.3	28.8	28.7	28.6	29.5	25.7	28.5	28.7	26.2
	Quarter 3 - Trimestre 3	28.9	29.6	29.0	29.3	29.1	29.6	30.2	26.4	29.3	29.3	27.1
	Quarter 4 - Trimestre 4	27.0	27.6	27.1	27.2	27.6	27.0	27.6	25.6	27.3	27.3	26.0
	Annual - Annuel	27.7	28.2	27.9	28.2	28.3	28.3	28.6	25.6	28.1	28.3	26.1
	2007											
	Quarter 1 - Trimestre 1	27.1	27.5	27.1	27.3	27.9	27.5	27.3	27.7	26.0
	Quarter 2 - Trimestre 2	29.0	29.3	29.0	29.4	29.1	29.5	29.2	29.3	28.3
	Quarter 3 - Trimestre 3	28.3	28.4	28.2	28.9	28.6	28.9	28.4	28.7	27.6
	Quarter 4 - Trimestre 4	27.8	27.8	27.8	28.0	28.5	28.2	27.8	28.3	27.3
	Annual - Annuel	28.1	28.2	28.0	28.4	28.5	28.6	28.2	28.5	27.3
	2008											
	Quarter 1 - Trimestre 1	27.5	27.3	27.6	27.6	28.0	27.8	27.5	27.9	27.3
	Quarter 2 - Trimestre 2	27.3	27.7	27.4	27.7	27.5	27.6	27.6	27.6	26.4
54	Professional, scientific & technical services - Services professionnels, scientifiques et techniques											
	2004											
	Quarter 1 - Trimestre 1	32.8	31.8	32.3	33.3	32.9	34.2	35.9	33.4	32.3	33.6	33.8
	Quarter 2 - Trimestre 2	31.5	30.5	30.9	31.8	32.1	32.9	33.8	32.1	30.9	32.5	32.4
	Quarter 3 - Trimestre 3	32.3	30.8	31.8	32.8	33.3	34.1	34.7	32.8	31.7	33.8	33.2
	Quarter 4 - Trimestre 4	33.2	31.1	33.0	34.3	34.6	35.9	35.4	33.0	32.6	35.3	33.4
	Annual - Annuel	32.5	31.1	32.0	33.1	33.3	34.3	34.9	32.8	31.9	33.8	33.2
	2005											
	Quarter 1 - Trimestre 1	30.9	29.1	30.7	32.3	30.9	32.7	34.2	31.2	30.4	31.9	31.8
	Quarter 2 - Trimestre 2	30.7	29.8	30.5	31.4	31.0	32.4	33.5	30.1	30.4	31.8	30.6
	Quarter 3 - Trimestre 3	32.8	31.4	32.6	33.6	34.6	34.8	35.3	31.8	32.4	34.7	32.2
	Quarter 4 - Trimestre 4	33.9	32.8	33.7	34.9	35.3	36.3	34.7	32.6	33.6	35.9	32.8
	Annual - Annuel	32.1	30.8	31.9	33.1	33.0	34.1	34.4	31.4	31.7	33.6	31.9
	2006											
	Quarter 1 - Trimestre 1	33.4	32.0	33.1	34.2	35.1	35.5	33.8	33.2	32.9	35.3	33.2
	Quarter 2 - Trimestre 2	34.8	33.0	34.0	35.5	36.3	37.7	33.0	35.3	34.0	37.1	35.0
	Quarter 3 - Trimestre 3	35.2	33.5	34.7	36.4	36.6	38.1	32.5	34.6	34.6	37.4	34.5
	Quarter 4 - Trimestre 4	34.1	33.4	33.4	34.6	35.8	36.3	33.9	32.6	33.7	36.1	32.7
	Annual - Annuel	34.4	33.0	33.8	35.2	36.0	36.9	33.3	33.9	33.8	36.5	33.9
	2007											
	Quarter 1 - Trimestre 1	32.7	31.5	31.6	33.4	34.7	35.4	32.0	32.2	32.0	35.1	32.1
	Quarter 2 - Trimestre 2	33.0	31.7	31.8	33.4	35.1	35.3	35.3	32.9	32.1	35.2	33.1
	Quarter 3 - Trimestre 3	32.6	31.2	31.6	33.4	34.4	35.1	35.3	32.0	31.9	34.8	32.4
	Quarter 4 - Trimestre 4	32.2	30.9	31.4	33.4	34.0	34.9	34.0	31.4	31.7	34.5	31.6
	Annual - Annuel	32.6	31.3	31.6	33.4	34.5	35.2	34.2	32.1	31.9	34.9	32.3
	2008											
	Quarter 1 - Trimestre 1	32.3	31.6	32.1	33.5	35.1	36.1	33.7	29.7	32.2	35.7	30.2
	Quarter 2 - Trimestre 2	32.4	31.6	31.7	33.1	34.7	35.7	34.9	31.0	31.9	35.3	31.5
55	Management of companies & enterprises - Gestion de sociétés et d'entreprises											
	2004											
	Quarter 1 - Trimestre 1	34.6	35.1	34.5	33.9	34.4	34.2	34.6	34.3	35.1
	Quarter 2 - Trimestre 2	32.7	33.5	32.6	32.3	32.6	32.0	32.8	32.2	33.0
	Quarter 3 - Trimestre 3	30.1	30.7	30.2	29.3	29.4	29.8	30.1	29.7	30.6
	Quarter 4 - Trimestre 4	31.1	33.2	31.4	29.4	30.0	29.6	31.5	29.7	31.8
	Annual - Annuel	32.0	33.0	32.0	31.0	31.5	31.2	32.1	31.3	32.6
	2005											
	Quarter 1 - Trimestre 1	28.4	29.6	28.4	27.3	26.8	27.2	28.6	27.1	29.7
	Quarter 2 - Trimestre 2	30.6	32.3	31.3	28.3	28.3	29.3	30.9	28.9	32.4
	Quarter 3 - Trimestre 3	31.1	31.6	30.9	29.1	29.4	30.5	30.7	30.0	32.8
	Quarter 4 - Trimestre 4	31.0	31.2	30.2	29.1	30.0	31.0	30.4	30.4	31.8
	Annual - Annuel	30.4	31.2	30.3	28.4	28.6	29.2	30.2	28.9	31.9
	2006											
	Quarter 1 - Trimestre 1	32.6	32.5	32.2	31.9	32.3
	Quarter 2 - Trimestre 2	33.7	33.9	33.4	33.3	33.6
	Quarter 3 - Trimestre 3	30.2	30.6	29.7	29.3	30.0
	Quarter 4 - Trimestre 4	29.7	30.6	29.6	29.1	29.9
	Annual - Annuel	31.7	31.8	31.2	30.8	31.4
	2007											
	Quarter 1 - Trimestre 1	30.3	31.2	30.2	30.0	30.6
	Quarter 2 - Trimestre 2	30.2	31.0	30.2	29.7	30.4
	Quarter 3 - Trimestre 3	30.9	31.8	30.9	30.9	31.2
	Quarter 4 - Trimestre 4	31.5	32.9	31.5	31.4	32.1

Table 12
Quarterly and Annual Estimates of Average Weekly
Hours by Enterprise Size of Employment, for Hourly
Paid Employees, for Selected Industries, Canada,
Provinces and Territories.

(Continued - suite)

Tableau 12
Estimations trimestrielles et annuelles des heures hebdomadaires
moyennes par taille d'entreprise selon l'emploi, pour les salariés
rémunérés à l'heure, pour une sélection d'industries, Canada,
provinces et territoires.

NAICS 2007	Industry	Size - Taille										
		All Sizes - Toutes les tailles	0-4	5-19	20-49	50-99	100-299	300-499	500 +	0-49	50-299	300 +
SCIAN 2007	Industrie											
BRITISH COLUMBIA - COLOMBIE-BRITANNIQUE												
55	Management of companies & enterprises - Gestion de sociétés et d'entreprises											
	2007											
	Annual - Annuel	30.7	31.7	30.7	30.5	31.1
	2008											
	Quarter 1 - Trimestre 1	31.1	32.5	31.6	31.7	31.2	30.0	32.0	31.7	30.0
	Quarter 2 - Trimestre 2	32.7	34.1	32.7	32.7	32.4	31.2	33.2	33.0	31.4
56	Admin. & support, waste managemt. & remediation services - Services admin., soutien, gestion des déchets, assainissem.											
	2004											
	Quarter 1 - Trimestre 1	31.2	30.4	30.3	30.5	31.4	32.4	33.4	31.6	30.4	32.0	31.8
	Quarter 2 - Trimestre 2	31.5	30.9	30.7	31.1	31.1	32.4	33.4	31.8	30.9	31.8	32.0
	Quarter 3 - Trimestre 3	31.3	30.8	30.9	30.9	31.1	31.6	33.3	31.6	30.9	31.4	31.8
	Quarter 4 - Trimestre 4	31.3	31.6	31.6	31.0	31.1	31.0	33.0	31.2	31.4	31.0	31.3
	Annual - Annuel	31.3	30.9	30.9	30.9	31.2	31.9	33.3	31.5	30.9	31.6	31.7
	2005											
	Quarter 1 - Trimestre 1	30.1	30.4	30.2	30.1	29.8	30.2	32.9	29.8	30.2	30.0	30.1
	Quarter 2 - Trimestre 2	30.2	30.0	29.9	30.0	30.1	30.7	32.6	30.0	29.9	30.4	30.3
	Quarter 3 - Trimestre 3	31.8	31.6	31.5	31.5	31.3	32.1	33.9	31.8	31.5	31.8	32.1
	Quarter 4 - Trimestre 4	32.0	32.0	31.9	31.9	31.9	31.8	33.9	31.8	31.9	31.8	32.1
	Annual - Annuel	31.1	31.0	30.9	30.9	30.8	31.3	33.3	30.9	31.0	31.1	31.2
	2006											
	Quarter 1 - Trimestre 1	30.9	30.7	30.8	30.6	30.5	30.7	31.8	31.1	30.8	30.6	31.2
	Quarter 2 - Trimestre 2	32.0	31.6	31.6	31.5	32.0	32.0	33.3	32.3	31.6	32.0	32.5
	Quarter 3 - Trimestre 3	32.0	31.7	31.9	31.4	31.4	32.2	33.5	32.5	31.7	31.8	32.6
	Quarter 4 - Trimestre 4	30.8	31.4	31.4	30.6	30.0	30.8	31.8	30.3	31.1	30.5	30.5
	Annual - Annuel	31.4	31.4	31.5	31.1	31.0	31.5	32.5	31.6	31.3	31.3	31.7
	2007											
	Quarter 1 - Trimestre 1	30.3	29.6	29.6	29.7	30.9	31.0	31.4	30.5	29.6	31.0	30.6
	Quarter 2 - Trimestre 2	31.3	31.4	31.2	31.2	31.0	31.5	31.4	31.4	31.2	31.3	31.4
	Quarter 3 - Trimestre 3	30.6	30.3	30.5	30.4	30.4	30.6	31.2	30.8	30.4	30.5	30.9
	Quarter 4 - Trimestre 4	29.7	29.2	29.1	29.3	29.6	29.7	30.8	30.2	29.2	29.6	30.2
	Annual - Annuel	30.4	30.1	30.1	30.1	30.5	30.6	31.2	30.7	30.1	30.6	30.7
	2008											
	Quarter 1 - Trimestre 1	28.4	27.6	27.5	27.6	27.8	28.7	30.1	29.0	27.5	28.4	29.1
	Quarter 2 - Trimestre 2	29.8	29.2	28.8	29.1	29.6	29.8	30.4	30.6	29.0	29.7	30.6
62	Health care & social assistance - Soins de santé et assistance sociale											
	2004											
	Quarter 1 - Trimestre 1	29.7	29.8	28.8	28.7	28.7	28.7	28.2	30.4	29.1	28.7	30.3
	Quarter 2 - Trimestre 2	29.2	29.0	27.2	27.8	27.9	28.1	27.4	30.4	27.9	28.0	30.1
	Quarter 3 - Trimestre 3	29.2	29.7	27.9	28.2	27.9	28.0	27.5	30.1	28.5	27.9	29.9
	Quarter 4 - Trimestre 4	29.5	29.7	28.5	29.2	28.6	28.3	28.4	30.2	29.0	28.4	30.0
	Annual - Annuel	29.4	29.5	28.1	28.5	28.3	28.3	27.8	30.3	28.7	28.3	30.1
	2005											
	Quarter 1 - Trimestre 1	29.2	28.6	27.3	28.0	27.8	27.5	28.0	30.3	27.9	27.6	30.2
	Quarter 2 - Trimestre 2	29.0	27.9	26.2	26.9	26.7	26.4	27.2	30.7	26.9	26.5	30.5
	Quarter 3 - Trimestre 3	29.5	28.7	27.0	28.3	28.0	27.9	28.2	30.7	27.9	27.9	30.6
	Quarter 4 - Trimestre 4	29.3	28.8	27.3	28.2	27.7	27.3	27.3	30.6	28.0	27.4	30.4
	Annual - Annuel	29.2	28.5	26.9	27.9	27.6	27.3	27.7	30.6	27.7	27.4	30.4
	2006											
	Quarter 1 - Trimestre 1	29.3	28.5	27.2	27.7	27.1	27.3	26.8	30.9	27.7	27.2	30.6
	Quarter 2 - Trimestre 2	29.4	28.5	27.3	28.0	27.6	27.2	26.3	30.8	27.8	27.3	30.5
	Quarter 3 - Trimestre 3	28.9	27.5	26.8	27.3	26.8	26.4	25.9	30.4	27.2	26.5	30.2
	Quarter 4 - Trimestre 4	28.5	27.6	26.1	26.9	26.7	26.4	26.1	29.8	26.8	26.5	29.6
	Annual - Annuel	29.0	28.0	26.9	27.5	27.0	26.8	26.3	30.5	27.4	26.9	30.2
	2007											
	Quarter 1 - Trimestre 1	28.9	28.1	26.3	26.8	26.7	26.7	25.9	30.5	27.0	26.7	30.2
	Quarter 2 - Trimestre 2	28.3	26.5	25.4	26.2	26.4	26.4	25.6	30.1	25.9	26.4	29.8
	Quarter 3 - Trimestre 3	28.5	28.5	26.5	26.9	27.2	27.3	26.4	29.7	27.2	27.3	29.5
	Quarter 4 - Trimestre 4	28.0	27.9	26.2	26.9	26.9	27.2	26.1	29.1	26.8	27.1	28.9
	Annual - Annuel	28.4	27.7	26.1	26.7	26.8	26.9	26.0	29.8	26.7	26.9	29.6
	2008											
	Quarter 1 - Trimestre 1	27.6	27.6	25.0	25.6	25.7	26.4	25.3	29.1	25.9	26.1	28.8
	Quarter 2 - Trimestre 2	28.5	28.6	26.0	26.2	26.3	26.6	25.4	30.2	26.8	26.5	29.8
71	Arts, entertainment & recreation - Arts, spectacles et loisirs											
	2004											
	Quarter 1 - Trimestre 1	20.8	22.5	19.8	19.7	20.4	21.4	19.4	21.4	20.3	21.0	21.0
	Quarter 2 - Trimestre 2	21.6	23.0	20.4	20.6	21.4	21.8	23.0	22.6	20.9	21.6	22.6

Table 12
Quarterly and Annual Estimates of Average Weekly
Hours by Enterprise Size of Employment, for Hourly
Paid Employees, for Selected Industries, Canada,
Provinces and Territories.

(Continued - suite)

Tableau 12
Estimations trimestrielles et annuelles des heures hebdomadaires
moyennes par taille d'entreprise selon l'emploi, pour les salariés
rémunérés à l'heure, pour une sélection d'industries, Canada,
provinces et territoires.

NAICS 2007	Industry	Size - Taille										
		All Sizes - Toutes les tailles	0-4	5-19	20-49	50-99	100-299	300-499	500 +	0-49	50-299	300 +
SCIAN 2007	Industrie											
BRITISH COLUMBIA - COLOMBIE-BRITANNIQUE												
71	Arts, entertainment & recreation - Arts, spectacles et loisirs											
	2004											
	Quarter 3 - Trimestre 3	23.7	24.8	22.6	22.8	23.2	23.5	24.6	24.9	23.1	23.4	24.8
	Quarter 4 - Trimestre 4	22.7	24.8	21.7	21.8	22.6	22.9	24.7	23.0	22.3	22.8	23.3
	Annual - Annuel	22.2	23.8	21.2	21.3	22.1	22.4	22.4	22.9	21.7	22.3	22.8
	2005											
	Quarter 1 - Trimestre 1	23.2	25.1	22.3	22.8	22.6	23.7	23.1	23.3	23.3
	Quarter 2 - Trimestre 2	22.6	24.5	20.9	21.5	22.7	23.1	21.8	22.9	23.4
	Quarter 3 - Trimestre 3	24.1	25.3	23.2	23.4	23.7	24.7	23.6	24.2	24.7
	Quarter 4 - Trimestre 4	20.0	22.3	18.4	18.9	20.6	20.4	19.3	20.5	20.4
	Annual - Annuel	22.6	24.3	21.2	21.8	22.6	23.2	22.0	22.9	23.0
	2006											
	Quarter 1 - Trimestre 1	18.3	20.4	17.2	17.4	19.1	20.0	17.9	19.6	18.0
	Quarter 2 - Trimestre 2	21.1	21.9	19.8	20.0	22.1	22.3	20.3	22.3	21.0
	Quarter 3 - Trimestre 3	22.5	23.9	21.7	21.4	22.8	23.0	22.0	22.9	22.8
	Quarter 4 - Trimestre 4	20.9	23.0	19.4	18.8	19.5	21.6	20.0	20.7	22.2
	Annual - Annuel	20.8	22.4	19.6	19.6	21.2	21.9	20.1	21.6	20.8
	2007											
	Quarter 1 - Trimestre 1	19.7	21.6	18.3	18.3	19.5	20.2	21.8	20.0	18.9	19.9	20.2
	Quarter 2 - Trimestre 2	22.0	23.4	20.2	20.8	21.8	21.6	25.0	23.2	21.0	21.7	23.6
	Quarter 3 - Trimestre 3	23.7	24.8	21.8	22.2	22.6	23.0	27.6	26.4	22.5	22.8	26.6
	Quarter 4 - Trimestre 4	22.3	23.6	20.4	20.6	21.2	22.0	24.2	24.1	21.2	21.6	24.1
	Annual - Annuel	22.0	23.4	20.2	20.6	21.5	21.8	24.4	23.1	21.0	21.7	23.3
	2008											
	Quarter 1 - Trimestre 1	21.5	22.6	19.8	20.4	21.1	21.8	20.6	21.5	22.2
	Quarter 2 - Trimestre 2	23.9	25.0	22.2	22.6	24.4	24.1	22.8	24.2	25.1
72	Accommodation & food services - Hébergement et services de restauration											
	2004											
	Quarter 1 - Trimestre 1	23.5	23.6	22.6	23.3	23.4	24.5	27.0	24.2	23.0	23.9	24.6
	Quarter 2 - Trimestre 2	23.9	23.9	22.9	23.5	23.7	25.3	28.9	24.7	23.3	24.3	25.3
	Quarter 3 - Trimestre 3	25.2	24.9	24.2	24.7	25.2	26.8	29.1	25.7	24.5	25.8	26.2
	Quarter 4 - Trimestre 4	23.5	23.9	22.5	23.1	23.4	24.5	26.5	24.0	22.9	23.9	24.4
	Annual - Annuel	24.0	24.1	23.1	23.7	23.9	25.3	27.9	24.7	23.4	24.5	25.1
	2005											
	Quarter 1 - Trimestre 1	23.3	23.3	22.2	22.8	23.0	24.8	27.1	24.1	22.6	23.7	24.6
	Quarter 2 - Trimestre 2	23.5	23.4	22.4	22.9	23.2	25.6	26.9	24.1	22.7	24.2	24.5
	Quarter 3 - Trimestre 3	24.4	24.3	23.3	23.8	24.4	25.7	28.6	25.0	23.6	24.9	25.6
	Quarter 4 - Trimestre 4	22.9	22.9	22.0	22.4	22.7	23.9	26.5	23.5	22.3	23.2	24.0
	Annual - Annuel	23.5	23.5	22.5	23.0	23.4	25.0	27.3	24.2	22.8	24.0	24.7
	2006											
	Quarter 1 - Trimestre 1	23.4	23.7	22.6	22.9	23.3	24.5	26.4	24.0	22.8	23.8	24.4
	Quarter 2 - Trimestre 2	23.9	24.9	22.6	23.2	23.8	25.0	27.1	25.0	23.0	24.3	25.2
	Quarter 3 - Trimestre 3	24.8	26.1	24.0	24.2	24.7	25.8	28.5	25.5	24.3	25.2	25.9
	Quarter 4 - Trimestre 4	24.8	27.1	24.1	24.2	24.6	25.1	27.6	25.4	24.4	24.8	25.7
	Annual - Annuel	24.2	25.4	23.3	23.6	24.1	25.1	27.3	25.0	23.6	24.6	25.3
	2007											
	Quarter 1 - Trimestre 1	23.8	25.0	22.7	23.2	23.4	24.8	27.5	24.7	23.1	24.0	25.0
	Quarter 2 - Trimestre 2	23.9	24.9	22.9	23.4	23.6	24.7	26.8	24.8	23.3	24.1	25.1
	Quarter 3 - Trimestre 3	23.5	24.1	22.5	22.9	23.2	24.7	26.7	24.5	22.8	23.8	24.8
	Quarter 4 - Trimestre 4	23.2	24.3	22.2	22.6	22.7	24.1	25.5	24.2	22.6	23.3	24.4
	Annual - Annuel	23.6	24.5	22.6	23.0	23.2	24.6	26.6	24.5	22.9	23.8	24.8
	2008											
	Quarter 1 - Trimestre 1	23.1	24.0	22.1	22.7	22.6	24.1	26.1	23.9	22.5	23.3	24.2
	Quarter 2 - Trimestre 2	23.4	24.1	22.5	22.8	23.1	24.4	26.3	23.7	22.8	23.7	24.1
81	Other services (except public administration) - Autres services, sauf les administration publiques											
	2004											
	Quarter 1 - Trimestre 1	30.3	32.5	31.6	28.3	27.5	27.7	25.0	30.5	31.2	27.6	29.2
	Quarter 2 - Trimestre 2	29.4	30.9	30.7	28.1	26.6	27.2	24.1	30.0	30.3	27.0	28.2
	Quarter 3 - Trimestre 3	31.4	32.3	32.5	30.3	29.0	28.9	27.1	32.7	32.0	29.0	31.3
	Quarter 4 - Trimestre 4	31.3	32.0	32.1	30.5	28.3	28.5	26.6	33.4	31.8	28.4	31.8
	Annual - Annuel	30.6	31.9	31.7	29.2	27.8	28.0	25.6	31.7	31.4	28.0	30.1
	2005											
	Quarter 1 - Trimestre 1	29.5	30.8	30.8	28.1	25.5	25.6	23.0	32.0	30.4	25.6	30.2
	Quarter 2 - Trimestre 2	29.4	31.3	30.7	27.8	25.4	25.7	22.3	31.9	30.4	25.6	29.6
	Quarter 3 - Trimestre 3	31.7	32.0	32.3	30.8	29.3	30.4	26.1	34.5	32.0	29.9	32.5
	Quarter 4 - Trimestre 4	30.3	31.5	31.7	29.3	27.7	27.7	23.5	31.6	31.2	27.7	29.7
	Annual - Annuel	30.3	31.4	31.5	29.1	27.1	27.5	23.8	32.5	31.0	27.4	30.5
	2006											
	Quarter 1 - Trimestre 1	29.6	31.1	30.8	28.8	27.2	26.5	22.9	30.7	30.6	26.8	28.9

Table 12
Quarterly and Annual Estimates of Average Weekly
Hours by Enterprise Size of Employment, for Hourly
Paid Employees, for Selected Industries, Canada,
Provinces and Territories.

(Continued - suite)

Tableau 12
Estimations trimestrielles et annuelles des heures hebdomadaires
moyennes par taille d'entreprise selon l'emploi, pour les salariés
rémunérés à l'heure, pour une sélection d'industries, Canada,
provinces et territoires.

NAICS 2007	Industry	Size - Taille										
		All Sizes - Toutes les tailles	0-4	5-19	20-49	50-99	100-299	300-499	500 +	0-49	50-299	300 +
SCIAN 2007	Industrie											
BRITISH COLUMBIA - COLOMBIE-BRITANNIQUE												
81	Other services (except public administration) - Autres services, sauf les administration publiques											
	2006											
	Quarter 2 - Trimestre 2	29.0	30.7	30.5	28.5	26.0	26.1	20.9	29.8	30.2	26.0	27.5
	Quarter 3 - Trimestre 3	30.9	31.6	31.9	30.3	28.1	28.4	23.9	32.8	31.5	28.3	31.0
	Quarter 4 - Trimestre 4	30.2	30.8	30.5	29.0	27.4	26.8	24.2	33.6	30.3	27.1	32.1
	Annual - Annuel	30.0	31.1	31.0	29.1	27.2	26.9	22.9	32.0	30.7	27.0	30.1
	2007											
	Quarter 1 - Trimestre 1	29.2	29.7	29.7	28.0	26.3	25.4	23.3	32.8	29.3	25.8	31.1
	Quarter 2 - Trimestre 2	30.2	31.3	30.6	29.1	27.3	26.8	24.2	33.2	30.5	27.1	31.6
	Quarter 3 - Trimestre 3	30.9	31.2	31.0	29.9	29.0	28.0	26.3	34.0	30.8	28.5	32.7
	Quarter 4 - Trimestre 4	30.5	31.0	30.9	29.5	28.7	27.3	25.9	33.2	30.6	27.8	32.0
	Annual - Annuel	30.2	30.8	30.5	29.1	27.8	26.9	24.8	33.3	30.3	27.3	31.8
	2008											
	Quarter 1 - Trimestre 1	31.1	31.2	31.6	31.0	31.9	30.1	29.3	30.6	31.3	30.9	30.2
	Quarter 2 - Trimestre 2	31.5	31.1	32.0	32.1	33.1	30.7	30.9	29.7	31.8	31.7	30.1
	11-91N Industrial aggregate (excluding unclassified) - Ensemble des industries sauf les entreprises non classifiées											
	2004											
	Quarter 1 - Trimestre 1	30.9	30.8	29.8	30.0	30.5	31.7	32.4	31.5	30.1	31.2	31.6
	Quarter 2 - Trimestre 2	30.9	30.5	29.6	30.0	30.5	31.8	32.5	31.8	30.0	31.2	31.9
	Quarter 3 - Trimestre 3	31.5	31.1	30.4	30.8	31.2	32.5	33.1	32.0	30.7	31.9	32.1
	Quarter 4 - Trimestre 4	31.2	31.3	30.2	30.5	31.1	31.9	32.8	31.6	30.5	31.5	31.8
	Annual - Annuel	31.1	31.0	30.0	30.3	30.9	32.0	32.7	31.7	30.3	31.5	31.8
	2005											
	Quarter 1 - Trimestre 1	30.6	30.3	29.5	29.9	30.7	31.5	31.9	31.1	29.8	31.1	31.2
	Quarter 2 - Trimestre 2	30.7	30.5	29.6	29.9	30.4	31.6	32.1	31.3	29.9	31.0	31.3
	Quarter 3 - Trimestre 3	31.4	31.5	30.6	30.8	31.2	32.7	32.9	31.4	30.8	32.0	31.6
	Quarter 4 - Trimestre 4	31.0	31.1	30.2	30.4	30.8	31.9	31.8	31.4	30.4	31.4	31.4
	Annual - Annuel	30.9	30.9	30.0	30.3	30.8	31.9	32.2	31.3	30.3	31.4	31.4
	2006											
	Quarter 1 - Trimestre 1	30.8	30.7	29.8	30.1	30.6	31.7	31.2	31.3	30.1	31.2	31.2
	Quarter 2 - Trimestre 2	31.1	31.5	30.2	30.3	30.9	31.9	31.6	31.6	30.5	31.4	31.6
	Quarter 3 - Trimestre 3	31.5	31.7	30.7	30.8	31.2	32.2	32.8	31.8	30.9	31.7	31.9
	Quarter 4 - Trimestre 4	31.0	31.3	30.2	30.4	30.7	31.7	31.9	31.3	30.5	31.2	31.3
	Annual - Annuel	31.1	31.3	30.2	30.4	30.9	31.9	31.9	31.5	30.5	31.4	31.5
	2007											
	Quarter 1 - Trimestre 1	30.4	30.4	29.3	29.7	30.2	31.4	31.4	30.9	29.7	30.8	31.0
	Quarter 2 - Trimestre 2	30.8	30.9	29.7	30.0	30.2	31.6	31.9	31.4	30.1	30.9	31.5
	Quarter 3 - Trimestre 3	30.9	31.1	30.1	30.2	30.4	31.8	31.9	31.2	30.3	31.2	31.3
	Quarter 4 - Trimestre 4	30.4	30.9	29.8	29.8	30.0	31.1	30.8	30.6	30.0	30.6	30.6
	Annual - Annuel	30.6	30.8	29.7	30.0	30.2	31.5	31.5	31.0	30.0	30.9	31.1
	2008											
	Quarter 1 - Trimestre 1	30.0	30.4	29.2	29.3	29.7	30.5	31.2	30.3	29.5	30.1	30.4
	Quarter 2 - Trimestre 2	30.4	30.9	29.7	29.8	30.0	31.0	30.9	30.9	30.0	30.5	30.9
	YUKON											
	44-45 Retail trade - Commerce de détail											
	2004											
	Quarter 1 - Trimestre 1	27.5	27.7	28.9	27.9	28.4	25.9	26.2
	Quarter 2 - Trimestre 2	27.0	28.0	28.9	29.6	28.9	25.1	24.2
	Quarter 3 - Trimestre 3	27.5	27.3	29.2	27.9	28.5	24.7	27.6
	Quarter 4 - Trimestre 4	26.0	26.9	28.1	28.4	28.0	22.0	25.3
	Annual - Annuel	27.0	27.5	28.8	28.3	28.4	24.3	25.8
	2005											
	Quarter 1 - Trimestre 1	25.9	27.2	26.8	28.3	27.3	21.6	26.1
	Quarter 2 - Trimestre 2	26.4	25.9	28.3	26.5	27.4	22.2	26.5
	Quarter 3 - Trimestre 3	27.1	27.2	29.2	28.7	28.7	23.5	26.3
	Quarter 4 - Trimestre 4	26.6	26.8	29.0	27.3	28.1	22.6	25.6
	Annual - Annuel	26.5	26.8	28.4	27.6	27.9	22.5	26.1
	2006											
	Quarter 1 - Trimestre 1	26.7	28.0	27.9	27.0	27.6	21.8	25.9
	Quarter 2 - Trimestre 2	27.0	27.4	28.5	26.7	27.7	21.7	27.4
	Quarter 3 - Trimestre 3	27.2	27.8	29.3	26.9	28.3	22.3	26.5
	Quarter 4 - Trimestre 4	27.0	27.4	29.2	27.7	28.6	23.1	25.7
	Annual - Annuel	27.0	27.7	28.8	27.0	28.0	22.2	26.2
	2007											
	Quarter 1 - Trimestre 1	25.6	..	27.6	26.9
	Quarter 2 - Trimestre 2	25.7	..	28.1	28.3
	Quarter 3 - Trimestre 3	26.0	..	28.8	29.5
	Quarter 4 - Trimestre 4	25.3	..	27.4	30.0

Table 12
Quarterly and Annual Estimates of Average Weekly
Hours by Enterprise Size of Employment, for Hourly
Paid Employees, for Selected Industries, Canada,
Provinces and Territories.

(Continued - suite)

Tableau 12
Estimations trimestrielles et annuelles des heures hebdomadaires
moyennes par taille d'entreprise selon l'emploi, pour les salariés
rémunérés à l'heure, pour une sélection d'industries, Canada,
provinces et territoires.

NAICS 2007	Industry	Size - Taille										
		All Sizes - Toutes les tailles	0-4	5-19	20-49	50-99	100-299	300-499	500 +	0-49	50-299	300 +
SCIAN 2007	Industrie											
YUKON												
44-45 Retail trade - Commerce de détail												
	2007											
	Annual - Annuel	25.6	..	28.0	28.7
	2008											
	Quarter 1 - Trimestre 1	24.7	26.0	27.5	28.9	27.5	18.4	24.1
	Quarter 2 - Trimestre 2	25.7	26.9	28.1	29.5	28.2	19.4	25.2
72 Accomodation & food services - Hébergement et services de restauration												
	2004											
	Quarter 1 - Trimestre 1	25.2	25.5	24.9	24.4	24.7
	Quarter 2 - Trimestre 2	25.9	26.9	25.7	25.8	25.9
	Quarter 3 - Trimestre 3	27.6	28.3	27.4	27.7	27.6
	Quarter 4 - Trimestre 4	25.7	29.4	25.3	25.1	25.6
	Annual - Annuel	26.3	27.6	26.0	26.0	26.1
	2005											
	Quarter 1 - Trimestre 1	25.6	26.5	24.7	25.7	25.4
	Quarter 2 - Trimestre 2	25.9	26.6	25.5	25.1	25.4
	Quarter 3 - Trimestre 3	26.5	27.5	27.1	26.1	26.7
	Quarter 4 - Trimestre 4	25.2	27.0	25.4	24.6	25.2
	Annual - Annuel	25.9	26.9	25.8	25.4	25.7
	2006											
	Quarter 1 - Trimestre 1	24.5	24.8	24.2	24.3	24.3
	Quarter 2 - Trimestre 2	24.9	28.9	24.7	23.9	24.7
	Quarter 3 - Trimestre 3	25.4	26.6	25.8	25.6	25.8
	Quarter 4 - Trimestre 4	24.6	27.1	24.4	24.0	24.5
	Annual - Annuel	24.9	27.0	24.8	24.6	24.9
	2007											
	Quarter 1 - Trimestre 1	24.3	..	23.4	24.3
	Quarter 2 - Trimestre 2	24.4	..	23.9	24.0
	Quarter 3 - Trimestre 3	24.5	..	24.6	24.9
	Quarter 4 - Trimestre 4	23.9	..	24.1	23.4
	Annual - Annuel	24.3	..	24.1	24.2
	2008											
	Quarter 1 - Trimestre 1	23.3	25.9	22.4	23.6	23.3
	Quarter 2 - Trimestre 2	23.0	25.6	23.0	23.2	23.3
11-91N Industrial aggregate (excluding unclassified) - Ensemble des industries sauf les entreprises non classifiées												
	2004											
	Quarter 1 - Trimestre 1	32.2	31.1	31.3	32.1	41.4	38.9	31.5	40.3	25.8
	Quarter 2 - Trimestre 2	32.1	31.1	30.8	33.7	37.0	38.5	31.9	37.7	26.8
	Quarter 3 - Trimestre 3	33.3	31.6	31.8	33.4	37.9	43.2	32.4	40.3	28.8
	Quarter 4 - Trimestre 4	32.6	31.8	30.9	33.3	33.5	42.7	31.9	39.5	25.7
	Annual - Annuel	32.6	31.4	31.2	33.2	37.6	41.2	31.9	39.4	27.0
	2005											
	Quarter 1 - Trimestre 1	32.1	30.5	29.8	32.9	36.6	42.6	31.0	40.0	25.6
	Quarter 2 - Trimestre 2	31.9	30.9	30.5	31.8	35.5	41.4	31.1	38.8	26.3
	Quarter 3 - Trimestre 3	33.0	32.1	32.3	34.0	35.3	41.0	32.8	38.1	28.6
	Quarter 4 - Trimestre 4	32.2	31.2	31.9	33.1	35.5	38.2	32.2	37.2	27.3
	Annual - Annuel	32.3	31.2	31.2	32.9	35.7	40.7	31.8	38.5	27.1
	2006											
	Quarter 1 - Trimestre 1	31.9	30.8	30.9	32.7	37.5	39.7	23.5	25.8	31.5	38.9	25.4
	Quarter 2 - Trimestre 2	32.1	31.3	31.2	32.3	32.8	39.7	41.2	26.1	31.6	37.1	28.1
	Quarter 3 - Trimestre 3	32.1	31.3	31.6	32.7	34.6	42.1	40.4	25.7	31.9	38.2	28.5
	Quarter 4 - Trimestre 4	31.5	30.4	30.8	33.0	36.2	35.1	42.4	25.0	31.5	35.6	28.1
	Annual - Annuel	31.9	30.9	31.2	32.6	35.2	39.0	37.6	25.6	31.7	37.4	27.6
	2007											
	Quarter 1 - Trimestre 1	30.7	29.6	29.3	31.6	35.6	36.8	39.4	24.7	30.1	36.3	27.3
	Quarter 2 - Trimestre 2	30.6	29.9	30.1	31.4	34.0	34.9	40.2	24.8	30.6	34.5	27.9
	Quarter 3 - Trimestre 3	31.2	30.7	30.6	32.2	34.1	37.7	41.7	25.0	31.1	36.0	27.8
	Quarter 4 - Trimestre 4	30.6	30.0	30.2	32.9	35.1	34.7	37.4	24.0	31.0	34.9	27.1
	Annual - Annuel	30.8	30.1	30.1	32.0	34.6	36.1	39.6	24.6	30.7	35.4	27.5
	2008											
	Quarter 1 - Trimestre 1	30.3	29.4	29.0	32.4	35.4	36.8	37.8	23.5	30.2	36.2	27.0
	Quarter 2 - Trimestre 2	30.8	30.1	30.1	32.2	33.4	39.7	34.7	24.3	30.8	37.1	26.8

Table 12
Quarterly and Annual Estimates of Average Weekly
Hours by Enterprise Size of Employment, for Hourly
Paid Employees, for Selected Industries, Canada,
Provinces and Territories.

(Continued - suite)

Tableau 12
Estimations trimestrielles et annuelles des heures hebdomadaires
moyennes par taille d'entreprise selon l'emploi, pour les salariés
rémunérés à l'heure, pour une sélection d'industries, Canada,
provinces et territoires.

NAICS 2007	Industry	Size - Taille										
		All Sizes - Toutes les tailles	0-4	5-19	20-49	50-99	100-299	300-499	500 +	0-49	50-299	300 +
SCIAN 2007	Industrie											
NORTHWEST TERRITORIES - TERRITOIRES DU NORD-OUEST												
11-91N Industrial aggregate (excluding unclassified) - Ensemble des industries sauf les entreprises non classifiées												
2004												
	Quarter 1 - Trimestre 1	34.0	32.2	32.3	34.2	32.9	36.7	32.9	35.3	34.4
	Quarter 2 - Trimestre 2	33.5	32.1	32.3	33.9	31.6	37.6	32.9	35.4	32.7
	Quarter 3 - Trimestre 3	34.6	33.0	33.4	34.4	34.7	38.4	33.7	36.8	33.8
	Quarter 4 - Trimestre 4	33.7	32.9	33.2	34.5	30.8	37.1	33.6	34.7	33.0
	Annual - Annuel	33.9	32.5	32.8	34.2	32.7	37.5	33.3	35.6	33.4
2005												
	Quarter 1 - Trimestre 1	33.4	32.1	32.5	33.8	30.7	36.8	32.9	34.0	33.5
	Quarter 2 - Trimestre 2	33.5	32.9	32.6	33.1	31.7	36.4	32.8	34.5	33.5
	Quarter 3 - Trimestre 3	34.4	33.2	34.1	34.1	33.2	37.0	34.0	35.6	33.8
	Quarter 4 - Trimestre 4	34.3	33.5	33.5	34.3	32.3	36.5	33.8	35.1	34.2
	Annual - Annuel	33.9	33.0	33.2	33.8	32.0	36.7	33.4	34.9	33.7
2006												
	Quarter 1 - Trimestre 1	34.0	32.7	33.2	34.0	33.1	35.7	33.4	34.8	34.2
	Quarter 2 - Trimestre 2	34.5	33.0	33.3	34.8	34.1	36.7	33.8	35.8	34.3
	Quarter 3 - Trimestre 3	34.7	32.3	33.5	35.4	34.9	38.0	34.1	36.7	34.1
	Quarter 4 - Trimestre 4	34.1	31.6	33.3	34.0	32.7	37.0	33.3	35.3	34.2
	Annual - Annuel	34.3	32.4	33.3	34.6	33.8	36.8	33.7	35.7	34.2
2007												
	Quarter 1 - Trimestre 1	33.7	30.4	32.3	33.7	33.9	35.3	32.6	34.7	34.4
	Quarter 2 - Trimestre 2	33.8	31.8	32.6	33.3	35.2	35.0	32.8	35.1	34.0
	Quarter 3 - Trimestre 3	34.3	32.3	33.0	34.8	35.1	36.8	33.6	36.0	34.0
	Quarter 4 - Trimestre 4	33.5	31.7	32.3	33.5	35.3	34.8	32.7	35.0	33.5
	Annual - Annuel	33.8	31.6	32.5	33.9	34.9	35.5	32.9	35.2	33.9
2008												
	Quarter 1 - Trimestre 1	33.4	30.4	32.6	33.1	34.4	35.4	36.8	32.6	32.5	35.0	33.4
	Quarter 2 - Trimestre 2	34.0	31.5	32.5	34.2	35.7	36.0	38.1	32.7	33.0	35.9	34.1
NUNAVUT - NUNAVUT												
11-91N Industrial aggregate (excluding unclassified) - Ensemble des industries sauf les entreprises non classifiées												
2004												
	Quarter 1 - Trimestre 1	36.4	35.0	30.8	34.0	39.5	42.2	32.7	40.6	39.4
	Quarter 2 - Trimestre 2	35.6	33.7	31.0	35.0	40.1	38.4	33.2	39.4	33.2
	Quarter 3 - Trimestre 3	38.0	33.9	33.3	37.1	41.9	36.8	35.2	39.9	40.4
	Quarter 4 - Trimestre 4	35.9	33.8	32.9	35.2	39.5	37.6	34.1	38.9	34.4
	Annual - Annuel	36.5	34.1	32.0	35.3	40.3	38.6	33.8	39.7	36.8
2005												
	Quarter 1 - Trimestre 1	36.3	34.0	31.9	33.7	41.2	42.6	32.9	41.6	33.5
	Quarter 2 - Trimestre 2	36.2	34.1	31.4	34.8	40.8	42.8	33.4	41.4	33.9
	Quarter 3 - Trimestre 3	37.9	33.7	33.0	37.0	41.0	45.8	35.1	42.5	35.0
	Quarter 4 - Trimestre 4	36.6	34.2	32.6	34.8	39.7	43.6	33.9	40.8	35.9
	Annual - Annuel	36.8	34.0	32.3	35.1	40.7	43.8	33.9	41.6	34.6
2006												
	Quarter 1 - Trimestre 1	36.1	32.7	31.6	33.9	40.5	41.2	32.9	40.7	35.3
	Quarter 2 - Trimestre 2	36.6	33.9	32.3	34.2	41.4	42.3	33.4	41.7	35.8
	Quarter 3 - Trimestre 3	37.9	32.8	32.8	36.1	41.4	43.1	34.5	42.2	36.0
	Quarter 4 - Trimestre 4	36.2	31.7	32.1	33.5	40.2	40.7	32.9	40.4	36.0
	Annual - Annuel	36.7	32.8	32.2	34.4	40.8	41.9	33.4	41.2	35.8
2007												
	Quarter 1 - Trimestre 1	35.5	31.1	30.7	32.5	40.4	40.3	31.7	40.4	34.7
	Quarter 2 - Trimestre 2	35.8	32.3	31.0	33.1	40.8	39.7	32.2	40.3	35.7
	Quarter 3 - Trimestre 3	37.5	32.3	32.0	35.3	42.6	42.5	33.8	42.5	35.7
	Quarter 4 - Trimestre 4	35.6	32.7	31.1	34.8	40.3	37.7	33.1	39.3	35.1
	Annual - Annuel	36.1	32.1	31.2	34.0	41.1	40.2	32.7	40.7	35.3
2008												
	Quarter 1 - Trimestre 1	35.2	31.0	30.3	33.7	41.6	39.4	35.4	33.5	32.1	40.5	33.7
	Quarter 2 - Trimestre 2	35.8	30.7	31.2	35.1	39.9	41.2	35.5	34.0	33.2	40.3	34.2

Employment, Earnings and Hours, 2008
 Statistics Canada - Cat. No. 72-002-X

Emploi, gains et durée du travail, 2008
 Statistique Canada - n° 72-002-X au cat.

Annex

Annexe

1 Questionnaire (English) of the Business Payrolls Survey page 450.

1 Questionnaire (français) de l'Enquête sur la rémunération auprès des entreprises, page 452.

2 Administrative Survey Response Rates for Employment, page 454.

2 Taux de réponse sur l'emploi de l'enquête administrative, page 454.

Annex 1

Annexe 1

**Questionnaire of the
Business Payrolls Survey**

**Questionnaire de l'enquête sur la
rémunération auprès des entreprises**

	Page
English / Anglais	450
French / Français	452



Labour Statistics Division
Business Payrolls Survey
 Your Survey Reporting Record

Confidential when completed

Collected under the authority of the *Statistics Act*, Revised Statutes of Canada, 1985, Chapter S19.



REPORT FOR:
RETURN BY:

// / / / / -



<<

This survey measures the month-to-month trends of payroll employment, paid hours and earnings. Your participation is critical to ensure an accurate reflection of your industry, region and business size. As with most business surveys, completion of this survey is a legal requirement under the Statistics Act.

>>

Statistics Canada has entered into data sharing agreements pursuant to Section 11 of the Statistics Act, with the statistical agencies in the provinces of British Columbia, Ontario, Québec and New Brunswick and under Section 12 with the Northwest Territories Bureau of Statistics and the Nunavut Bureau of Statistics. Under Section 12 of the Statistics Act, respondents in the Northwest Territories and Nunavut may refuse to share their data with their respective bureaus of statistics by writing to the Chief Statistician and returning a letter of objection with their completed questionnaire.

Strictly for statistical purposes, Statistics Canada will combine your responses to this survey with your business' monthly payroll deduction files received from the Canada Revenue Agency. The combined information permits the publication of the total number of paid employees, payrolls and hours at detailed industrial and geographic levels.

A. ALL EMPLOYEES

1a. Gross monthly payroll This is the total remuneration PAID to employees during the survey reference month, <u>before deductions</u> . It includes any amount subject to appear in Box 14 of T4 slips. (regular pay, overtime pay and special payments)			
1b. Start and end dates of the Gross Monthly Payroll. (reported in item 1a) The first day of the first regular pay period and the last day of the last regular pay period paid out within the reference month.		From	To
		D M	D M
1c. Total number of employees in the last pay period paid out within the reference month. (employees receiving pay for work performed or for paid absence for the last pay period of the month.) This must include part-time employees.			
1d. Number of part-time employees (those that work less than 30 hours a week) This number must be included in item 1c.			

For sections B, C, D and E record your information in the first column. Only use the additional columns when recording more than one payroll within an employee category.

B. EMPLOYEES PAID BY THE HOUR

<<

2. Number of employees paid by the hour receiving pay for work performed or paid absence for the last pay period of the month.										
3. Last pay period in the month.		From	To	From	To	From	To	From	To	
		D M	D M	D M	D M	D M	D M	D M	D M	
Start and end dates										
4a. Regular gross pay payable for the last pay period of the month, including overtime pay for the same period.		\$.00	\$.00	\$.00	\$.00	
4b. Overtime pay payable for the last pay period of the month included in Item 4a.		\$.00	\$.00	\$.00	\$.00	
5a. Total number of hours payable for the last pay period of the month, including overtime hours for the same period		.0		.0		.0		.0		
5b. Total number of overtime hours worked in the last pay period of the month included in Item 5a		.0		.0		.0		.0		
6. Special payments PAID at anytime during the month to employees paid by the hour (e.g., accumulated leave, bonuses, retroactive payments, termination pay, commissions, etc.) This includes all special payments subject to appear in Box 14 of the T4 slips.		Type of Payment	Period Covered						Amount Paid	
			From			To				
			D	M	Y	D	M	Y	\$.00	
			D	M	Y	D	M	Y	\$.00	
			D	M	Y	D	M	Y	\$.00	
									\$.00	

>>

**Administrative Survey Response Rates
for Employment**
**Taux de réponse sur l'emploi de
l'enquête administrative**

Province	PD7A Administrative Survey / Enquête Administrative		TM Administrative Survey TM Enquête Administrative		Total response rate / Taux de réponse total	
	August (r) 2008 Août (r)	Sept. (p) 2008 Sept. (p)	August (r) 2008 Août (r)	Sept. (p) 2008 Sept. (p)	August (r) 2008 Août (r)	Sept. (p) 2008 Sept. (p)
Canada	82.5	89.1	90.3	91.0	88.6	90.9
Newfoundland and Labrador / Terre-Neuve et Labrador	85.2	87.9	84.2	76.7	85.7	81.8
Prince Edward Island / Îles-du-Prince-Édouard	78.3	80.2	85.7	91.0	84.9	88.5
Nova Scotia / Nouvelle-Écosse	87.8	92.4	93.2	95.9	92.1	95.2
New Brunswick / Nouveau-Brunswick	80.5	84.2	82.3	82.0	83.4	84.2
Quebec / Québec	78.0	90.5	92.2	93.5	87.2	92.6
Ontario	85.9	90.1	89.8	90.8	89.3	91.0
Manitoba	82.5	88.6	94.0	92.2	91.2	91.7
Saskatchewan	82.3	85.8	91.8	91.8	89.2	90.4
Alberta	82.2	86.1	88.8	90.1	87.6	89.5
British Columbia / Colombie-Britannique	84.2	87.9	91.1	90.6	89.1	90.1
Yukon	87.5	89.7	94.1	93.8	93.6	94.3
Northwest Territories \ Territoires-du Nord-Ouest	81.1	81.4	94.0	94.0	92.9	92.9
Nunavut	86.2	87.2	88.6	90.3	90.3	91.4

Administrative data: data derived from the monthly payroll deduction forms (PD7 forms) from Revenue Canada. There are two types of payroll deduction (PD) accounts.

- **PD7A** refers to monthly remitters (small businesses reporting once a month).
- **TM** refers to accelerated remitters (medium and large businesses reporting more than once a month).

Données administratives: données provenant des formulaires de retenue sur la paye (formulaires PD7) de Revenu Canada. Il existe deux genres de comptes de retenues sur la paye (RP).

- **PD7A** se rapporte aux remises mensuelles (petites entreprises effectuant une remise par mois).
- **TM** se rapporte aux remises accélérées (moyennes et grandes entreprises effectuant plus d'une remise par mois).