

N° 21-012-X au catalogue

Dépenses d'exploitation agricoles et frais d'amortissement

Statistiques économiques
agricoles

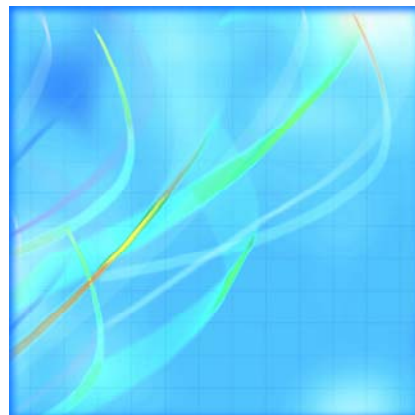

Novembre 2009



Statistique
Canada

Statistics
Canada

Canada

Comment obtenir d'autres renseignements

Pour toute demande de renseignements au sujet de ce produit ou sur l'ensemble des données et des services de Statistique Canada, visiter notre site Web à www.statcan.gc.ca. Vous pouvez également communiquer avec nous par courriel à infostats@statcan.gc.ca ou par téléphone entre 8 h 30 et 16 h 30 du lundi au vendredi aux numéros suivants :

Centre de contact national de Statistique Canada

Numéros sans frais (Canada et États-Unis) :

| | |
|---|----------------|
| Service de renseignements | 1-800-263-1136 |
| Service national d'appareils de télécommunications pour les malentendants | 1-800-363-7629 |
| Télécopieur | 1-877-287-4369 |

Appels locaux ou internationaux :

| | |
|---------------------------|----------------|
| Service de renseignements | 1-613-951-8116 |
| Télécopieur | 1-613-951-0581 |

Programme des services de dépôt

| | |
|---------------------------|----------------|
| Service de renseignements | 1-800-635-7943 |
| Télécopieur | 1-800-565-7757 |

Comment accéder à ce produit

Le produit n° 21-012-X au catalogue est disponible gratuitement sous format électronique. Pour obtenir un exemplaire, il suffit de visiter notre site Web à www.statcan.gc.ca et de choisir la rubrique « Publications ».

Normes de service à la clientèle

Statistique Canada s'engage à fournir à ses clients des services rapides, fiables et courtois. À cet égard, notre organisme s'est doté de *normes de service à la clientèle* que les employés observent. Pour obtenir une copie de ces normes de service, veuillez communiquer avec Statistique Canada au numéro sans frais 1-800-263-1136. Les normes de service sont aussi publiées sur le site www.statcan.gc.ca sous « À propos de nous » > « Offrir des services aux Canadiens ».

Dépenses d'exploitation agricoles et frais d'amortissement

Statistiques économiques agricoles

Novembre 2009

Publication autorisée par le ministre responsable de Statistique Canada

© Ministre de l'Industrie, 2009

Tous droits réservés. Le contenu de la présente publication électronique peut être reproduit en tout ou en partie, et par quelque moyen que ce soit, sans autre permission de Statistique Canada, sous réserve que la reproduction soit effectuée uniquement à des fins d'étude privée, de recherche, de critique, de compte rendu ou en vue d'en préparer un résumé destiné aux journaux et/ou à des fins non commerciales. Statistique Canada doit être cité comme suit : Source (ou « Adapté de », s'il y a lieu) : Statistique Canada, année de publication, nom du produit, numéro au catalogue, volume et numéro, période de référence et page(s). Autrement, il est interdit de reproduire le contenu de la présente publication, ou de l'emmagasiner dans un système d'extraction, ou de le transmettre sous quelque forme ou par quelque moyen que ce soit, reproduction électronique, mécanique, photographique, pour quelque fin que ce soit, sans l'autorisation écrite préalable des Services d'octroi de licences, Division des services à la clientèle, Statistique Canada, Ottawa, Ontario, Canada K1A 0T6.

Novembre 2009

N° 21-012-X au catalogue, vol. 8, n° 2

ISSN 1705-0936

Périodicité : semestrielle

Ottawa

This publication is also available in English.

Note de reconnaissance

Le succès du système statistique du Canada repose sur un partenariat bien établi entre Statistique Canada et la population, les entreprises, les administrations canadiennes et les autres organismes. Sans cette collaboration et cette bonne volonté, il serait impossible de produire des statistiques précises et actuelles.

Information pour l'utilisateur

Signes conventionnels

Les signes conventionnels suivants sont employés uniformément dans les publications de Statistique Canada :

- . indisponible pour toute période de référence
- .. indisponible pour une période de référence précise
- ... n'ayant pas lieu de figurer
- 0 zéro absolu ou valeur arrondie à zéro
- 0^s valeur arrondie à 0 (zéro) là où il y a une distinction importante entre le zéro absolu et la valeur arrondie
- p provisoire
- r révisé
- x confidentiel en vertu des dispositions de la *Loi sur la statistique*
- E à utiliser avec prudence
- F trop peu fiable pour être publié

Remerciements

Cette publication a été élaborée par les employés suivants de la Sous-section des dépenses agricoles, Division de l'agriculture, Statistique Canada : Brian Biggs, Stephen Boyd, Josée Nadeau, Steve Partridge et Lisa Reddy.

Nous aimerions également remercier les personnes suivantes : Gail-Ann Breese, Cindy Heffernan, Geneviève Madore, Marco Morin, Paul Murray, André Picard, Jeffrey Smith, Rachelle St-Amour, Namatié Traoré, les employés de la Sous-section des prix agricoles et des recettes monétaires agricoles, ainsi que les équipes de CANSIM et de l'Édition électronique intelligente, pour leur soutien et leur contribution à cette publication.

Enfin, nous tenons à souligner l'appui fourni par Agriculture et Agroalimentaire Canada et les représentants ainsi que par les représentants statistiques provinciaux pour la révision des données.

Table des matières

| | |
|---|----------|
| Faits saillants | 5 |
| Analyse | 6 |
| Produits connexes | 7 |
| Tableaux statistiques | |
| 1 Dépenses d'exploitation agricoles et frais d'amortissement — Statistiques économiques agricoles | 10 |
| 1-1 1981 | 10 |
| 1-2 1982 | 11 |
| 1-3 1983 | 12 |
| 1-4 1984 | 13 |
| 1-5 1985 | 14 |
| 1-6 1986 | 15 |
| 1-7 1987 | 16 |
| 1-8 1988 | 17 |
| 1-9 1989 | 18 |
| 1-10 1990 | 19 |
| 1-11 1991 | 20 |
| 1-12 1992 | 21 |
| 1-13 1993 | 22 |
| 1-14 1994 | 23 |
| 1-15 1995 | 24 |
| 1-16 1996 | 25 |
| 1-17 1997 | 26 |
| 1-18 1998 | 27 |
| 1-19 1999 | 28 |
| 1-20 2000 | 29 |
| 1-21 2001 | 30 |
| 1-22 2002 | 31 |
| 1-23 2003 | 32 |
| 1-24 2004 | 33 |

Table des matières – suite

| | | |
|------|------|----|
| 1-25 | 2005 | 34 |
| 1-26 | 2006 | 35 |
| 1-27 | 2007 | 36 |
| 1-28 | 2008 | 37 |

Qualité des données, concepts et méthodologie

| | |
|--|----|
| Information générale | 38 |
| Dépenses d'exploitation agricoles | 39 |
| Frais d'amortissement | 43 |
| Remises | 45 |
| Effet de l'utilisation du Système de classification des industries de l'Amérique du Nord | 46 |

Faits saillants

Les augmentations marquées des prix des entrées provoquent la plus forte hausse des dépenses agricoles depuis 1981

Les dépenses agricoles ont connu une hausse de 9,4 % en 2008 pour se chiffrer à 42,5 milliards de dollars. Il s'agit de l'augmentation la plus substantielle ayant été observée depuis 1981. Les fortes hausses des prix enregistrées pour un grand nombre d'intrants importants tels que l'engrais, les aliments pour animaux et le carburant pour la machinerie agricole ont constitué les principaux facteurs de cette augmentation. Près des deux tiers de la hausse des dépenses agricoles sont attribuables aux augmentations qu'ont connues ces trois intrants.

Graphique 1

Les dépenses relatives au bétail et aux cultures ont augmenté en 2008

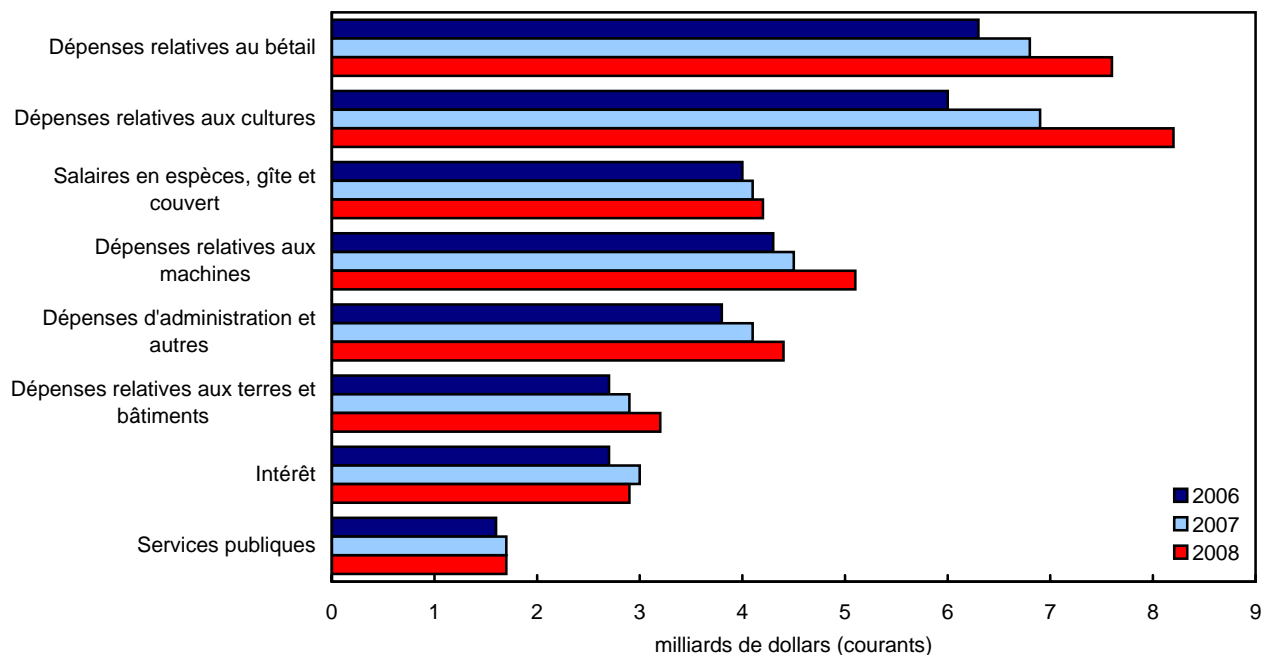

Analyse

Les augmentations marquées des prix des entrées provoquent la plus forte hausse des dépenses agricoles depuis 1981

Les dépenses agricoles ont connu une hausse de 9,4 % en 2008 pour se chiffrer à 42,5 milliards de dollars. Il s'agit de l'augmentation la plus substantielle ayant été observée depuis 1981. Les fortes hausses des prix enregistrées pour un grand nombre d'intrants importants tels que l'engrais, les aliments pour animaux et le carburant pour la machinerie agricole ont constitué les principaux facteurs de cette augmentation. Près des deux tiers de la hausse des dépenses agricoles sont attribuables aux augmentations qu'ont connues ces trois intrants.

La forte demande mondiale pour la plupart des produits de base pendant la première partie de 2008 a provoqué une montée en flèche des prix. Les prix du carburant pour les machines ont participé à cette hausse, les prix du carburant diesel ayant augmenté de 45,5 % pendant les trois premiers trimestres de 2008 par rapport à la même période en 2007 selon l'Indice des prix des produits industriels (IPPI). Au cours du quatrième trimestre, alors que les prix affichaient une importante régression en raison du fléchissement de la demande mondiale, laquelle était affectée par le début de la crise financière et le ralentissement économique, la plupart des utilisations agricoles étaient déjà réglées.

Les prix des engrais, soutenus par les prix élevés des cultures, ont également enregistré une forte hausse pendant la majeure partie de 2008, avant de connaître un léger repli à la fin de l'année. Les prix ont affiché une hausse moyenne de 61,2 % en 2008 selon l'IPPI.

La plupart des prix des céréales fourragères ont suivi une tendance similaire, les prix ayant atteint un sommet au cours de l'été pour ensuite reculer pendant le dernier trimestre. En règle générale, les prix des céréales fourragères ont enregistré des augmentations supérieures à 10 % en 2008.

Les frais d'amortissement ont connu une hausse de 4,6 % en 2008; ils ont compté pour 6,7 % de la hausse des dépenses agricoles.

Les dépenses agricoles ont augmenté dans toutes les provinces, la plus forte croissance ayant été observée en Saskatchewan (+13,7 %).

Produits connexes

Choisis parmi les publications de Statistique Canada

| | |
|----------|---|
| 21-007-X | Indice des prix des produits agricoles |
| 21-010-X | Revenu agricole net : statistiques économiques agricoles |
| 21-011-X | Recettes monétaires agricoles : statistiques économiques agricoles |
| 21-013-X | Valeur du capital agricole : statistiques économiques agricoles |
| 21-014-X | Dette agricole en cours : statistiques économiques agricoles |
| 21-015-X | Paiements directs versés aux producteurs : statistiques économiques agricoles |
| 21-016-X | Bilan du secteur agricole : statistiques économiques agricoles |
| 21-017-X | Compte de la valeur ajoutée agricole : statistiques économiques agricoles |
| 21-018-X | Mouvements de l'encaisse des entreprises agricoles : statistiques économiques agricoles |
| 21-525-X | Pour comprendre les mesures du revenu agricole |

Choisis parmi les tableaux de CANSIM de Statistique Canada

| | |
|----------|---|
| 002-0001 | Recettes monétaires agricoles, données annuelles |
| 002-0002 | Recettes monétaires agricoles, données trimestrielles |
| 002-0005 | Dépenses d'exploitation agricoles et frais d'amortissement, données annuelles |
| 002-0009 | Revenu des agriculteurs provenant de l'exploitation agricole, données annuelles |

Choisis parmi les enquêtes de Statistique Canada

| | |
|------|----------------------------------|
| 3437 | Recettes monétaires agricoles |
| 3439 | Enquête nationale sur les fermes |
| 3473 | Revenu agricole net |

Choisis parmi les tableaux sommaires de Statistique Canada

- *Revenu agricole net, Canada*
- *Revenu agricole net, par province*
- *Recettes monétaires agricoles, Canada (annuel)*
- *Recettes monétaires agricoles, Canada (trimestriel)*
- *Compte de la valeur ajoutée*
- *Compte de la valeur ajoutée agricole, par province*

Tableaux statistiques

Tableau 1-1

Dépenses d'exploitation agricoles et frais d'amortissement — Statistiques économiques agricoles — 1981

| | Terre-Neuve- et-Labrador | Île-du- Prince- Édouard | Nouvelle- Écosse | Nouveau- Brunswick | Québec | Ontario | Manitoba | Saskat- chewan | Alberta | Colombie- Britannique | Canada |
|--|-----------------------------|-------------------------------|---------------------|-----------------------|------------------|------------------|------------------|-------------------|------------------|--------------------------|-------------------|
| milliers de dollars | | | | | | | | | | | |
| Dépenses d'exploitation brutes | | | | | | | | | | | |
| Impôts fonciers | 28 | 1 118 | 1 651 | 1 666 | 31 381 | 104 247 | 42 181 | 102 353 | 56 118 | 11 652 | 352 395 |
| Loyer en espèces | 194 | 3 093 | 1 687 | 1 299 | 16 259 | 101 040 | 54 135 | 97 366 | 80 275 | 16 848 | 372 196 |
| Loyer à la part | 10 | 201 | 60 | 65 | 992 | 28 809 | 28 219 | 147 563 | 89 309 | 2 975 | 298 203 |
| Salaires en espèces | 3 766 | 15 195 | 26 162 | 20 627 | 151 256 | 385 877 | 61 729 | 121 099 | 158 693 | 111 624 | 1 056 028 |
| Gîte et couvert | 11 | 97 | 259 | 62 | 3 042 | 7 041 | 1 447 | 2 884 | 5 841 | 1 691 | 22 375 |
| Intérêt | 1 524 | 14 834 | 15 742 | 20 585 | 348 626 | 689 596 | 210 582 | 448 706 | 557 713 | 202 008 | 2 509 916 |
| Réparations des bâtiments | 377 | 2 305 | 3 713 | 3 005 | 50 593 | 66 753 | 21 940 | 38 225 | 50 652 | 11 071 | 248 634 |
| Réparations des clôtures | 81 | 424 | 662 | 393 | 7 092 | 10 281 | 4 991 | 13 630 | 21 084 | 3 514 | 62 152 |
| Électricité | 542 | 2 767 | 3 503 | 3 141 | 52 940 | 66 580 | 21 400 | 31 241 | 39 648 | 11 706 | 233 468 |
| Téléphone | 128 | 610 | 1 047 | 821 | 9 270 | 18 048 | 5 584 | 13 626 | 15 000 | 4 292 | 68 426 |
| Combustible de chauffage | 460 | 621 | 2 426 | 1 706 | 22 148 | 68 936 | 8 698 | 15 760 | 28 418 | 5 599 | 154 772 |
| Carburants | 975 | 8 307 | 9 090 | 9 740 | 80 657 | 185 331 | 134 716 | 301 517 | 264 627 | 37 973 | 1 032 933 |
| Réparations des machines et autres dépenses | 795 | 10 502 | 9 988 | 11 575 | 111 921 | 219 532 | 116 460 | 274 561 | 263 454 | 42 293 | 1 061 081 |
| Assurance commerciale | 393 | 1 313 | 1 615 | 1 890 | 46 497 | 57 929 | 14 463 | 28 793 | 32 889 | 9 634 | 195 416 |
| Travail à forfait | 332 | 1 176 | 2 727 | 1 164 | 42 822 | 34 049 | 17 435 | 23 801 | 20 936 | 8 691 | 153 133 |
| Primes pour programme de stabilisation | 0 | 6 | 6 | 0 | 8 637 | 3 261 | 12 646 | 34 248 | 15 314 | 16 321 | 90 439 |
| Assurance récolte et grêle | 2 | 1 078 | 201 | 406 | 5 136 | 15 660 | 21 049 | 87 685 | 37 140 | 2 095 | 170 452 |
| Engrais | 949 | 14 191 | 8 142 | 11 118 | 124 091 | 262 010 | 162 959 | 198 928 | 280 275 | 23 692 | 1 086 355 |
| Chaux | 61 | 2 612 | 972 | 870 | 8 708 | 2 063 | 0 | 0 | 0 | 1 358 | 16 644 |
| Pesticides | 186 | 5 654 | 2 967 | 5 161 | 29 375 | 120 997 | 81 807 | 129 411 | 98 718 | 9 232 | 483 508 |
| Semences commerciales | 266 | 2 473 | 3 222 | 3 104 | 51 899 | 126 928 | 36 984 | 39 129 | 30 429 | 12 552 | 306 986 |
| Irrigation | 0 | 0 | 0 | 0 | 0 | 0 | 0 | 475 | 8 596 | 2 031 | 11 102 |
| Ficelle, fil et contenants | 337 | 2 552 | 1 784 | 1 448 | 18 889 | 29 825 | 5 114 | 8 141 | 10 922 | 6 384 | 85 396 |
| Aliments commerciaux | 13 987 | 17 998 | 65 259 | 45 605 | 680 397 | 665 341 | 116 419 | 100 084 | 274 901 | 175 937 | 2 155 928 |
| Achats de bétail et de volaille | 2 481 | 1 022 | 5 120 | 2 784 | 54 034 | 250 147 | 34 987 | 24 085 | 136 933 | 22 470 | 534 063 |
| Frais d'insémination artificielle et de vétérinaire | 105 | 1 601 | 2 330 | 1 481 | 36 250 | 54 906 | 8 260 | 15 198 | 28 439 | 9 500 | 158 070 |
| Autres | 750 | 4 071 | 5 040 | 3 571 | 69 536 | 165 626 | 39 027 | 79 311 | 96 333 | 31 897 | 495 162 |
| Total, dépenses brutes d'exploitation | 28 740 | 115 821 | 175 375 | 153 287 | 2 062 448 | 3 740 813 | 1 263 232 | 2 377 820 | 2 702 657 | 795 040 | 13 415 233 |
| Remises | | | | | | | | | | | |
| Impôts fonciers | 0 | 0 | 0 | 0 | 16 316 | 46 350 | 9 525 | 12 556 | 0 | 0 | 84 747 |
| Salaires en espèces | .. | .. | .. | .. | .. | .. | .. | .. | .. | .. | .. |
| Intérêt | 0 | 0 | 1 008 | 2 314 | 67 837 | 0 | 0 | 0 | 12 543 | 12 399 | 96 101 |
| Électricité | 0 | 0 | 0 | 0 | 0 | 0 | 0 | 0 | 0 | 0 | 0 |
| Combustible de chauffage | 0 | 0 | 0 | 0 | 0 | 0 | 0 | 0 | 280 | 0 | 280 |
| Carburants | 38 | 92 | 119 | 177 | 2 607 | 11 246 | 2 419 | 19 807 | 4 631 | 513 | 41 649 |
| Engrais | 0 | 0 | 1 500 | 0 | 60 | 0 | 0 | 0 | 0 | 0 | 1 560 |
| Chaux | 0 | 707 | 0 | 0 | 1 801 | 0 | 0 | 0 | 0 | 0 | 2 508 |
| Pesticides | 0 | 0 | 0 | 0 | 0 | 0 | 0 | 0 | 0 | 0 | 0 |
| Semences commerciales | 0 | 0 | 0 | 0 | 0 | 0 | 0 | 0 | 0 | 0 | 0 |
| Aliments commerciaux | 0 | 0 | 0 | 0 | 0 | 0 | 0 | 0 | 0 | 0 | 0 |
| Frais d'insémination artificielle et de vétérinaire | 0 | 0 | 0 | 0 | 0 | 0 | 0 | 0 | 0 | 0 | 0 |
| Achats de bétail | .. | .. | .. | .. | .. | .. | .. | .. | .. | .. | .. |
| Total, remises | 38 | 799 | 2 627 | 2 491 | 88 621 | 57 596 | 11 944 | 32 363 | 17 454 | 12 912 | 226 845 |
| Dépenses d'exploitation après remises | 28 702 | 115 022 | 172 748 | 150 796 | 1 973 827 | 3 683 217 | 1 251 288 | 2 345 457 | 2 685 203 | 782 128 | 13 188 388 |
| Amortissement des bâtiments | 748 | 3 396 | 7 896 | 4 004 | 64 586 | 195 833 | 25 889 | 67 211 | 128 101 | 37 190 | 534 854 |
| Amortissement des machines | 1 170 | 14 713 | 14 716 | 13 916 | 176 342 | 414 686 | 225 117 | 607 385 | 543 574 | 66 210 | 2 077 829 |
| Total, amortissement | 1 918 | 18 109 | 22 612 | 17 920 | 240 928 | 610 519 | 251 006 | 674 596 | 671 675 | 103 400 | 2 612 683 |
| Total, dépenses avant remises | 30 658 | 133 930 | 197 987 | 171 207 | 2 303 376 | 4 351 332 | 1 514 238 | 3 052 416 | 3 374 332 | 898 440 | 16 027 916 |
| Total, remises | 38 | 799 | 2 627 | 2 491 | 88 621 | 57 596 | 11 944 | 32 363 | 17 454 | 12 912 | 226 845 |
| Total, dépenses après remises | 30 620 | 133 131 | 195 360 | 168 716 | 2 214 755 | 4 293 736 | 1 502 294 | 3 020 053 | 3 356 878 | 885 528 | 15 801 071 |

Note(s) : Les données dans ce tableau ont été révisées pour la dernière fois en juin 1997.

Tableau 1-2
Dépenses d'exploitation agricoles et frais d'amortissement — Statistiques économiques agricoles — 1982

| | Terre-Neuve- et-Labrador | Île-du- Prince- Édouard | Nouvelle- Écosse | Nouveau- Brunswick | Québec | Ontario | Manitoba | Saskat- chewan | Alberta | Colombie- Britannique | Canada |
|--|-----------------------------|-------------------------------|---------------------|-----------------------|------------------|------------------|------------------|-------------------|------------------|--------------------------|-------------------|
| milliers de dollars | | | | | | | | | | | |
| Dépenses d'exploitation brutes | | | | | | | | | | | |
| Impôts fonciers | 30 | 1 236 | 1 632 | 1 688 | 31 668 | 114 487 | 45 675 | 112 210 | 65 646 | 12 233 | 386 505 |
| Loyer en espèces | 199 | 3 471 | 1 736 | 1 465 | 22 645 | 110 858 | 55 708 | 100 762 | 82 441 | 18 656 | 397 941 |
| Loyer à la part | 10 | 229 | 74 | 75 | 1 389 | 30 096 | 33 057 | 137 575 | 86 896 | 3 509 | 292 910 |
| Salaires en espèces | 4 448 | 17 156 | 29 497 | 24 080 | 192 130 | 426 587 | 75 127 | 140 551 | 196 835 | 129 944 | 1 236 355 |
| Gîte et couvert | 12 | 109 | 344 | 121 | 3 890 | 7 303 | 1 705 | 2 729 | 6 062 | 1 894 | 24 169 |
| Intérêt | 1 616 | 15 309 | 16 801 | 20 244 | 385 610 | 615 529 | 189 380 | 440 300 | 532 412 | 185 416 | 2 402 617 |
| Réparations des bâtiments | 425 | 2 503 | 4 032 | 3 263 | 49 615 | 74 937 | 23 587 | 35 303 | 49 504 | 12 972 | 256 141 |
| Réparations des clôtures | 74 | 391 | 600 | 435 | 6 865 | 10 993 | 4 495 | 8 503 | 21 980 | 3 634 | 57 970 |
| Électricité | 621 | 3 090 | 3 839 | 3 553 | 54 843 | 73 871 | 23 737 | 37 441 | 42 835 | 15 013 | 258 843 |
| Téléphone | 115 | 694 | 1 218 | 948 | 9 707 | 19 799 | 5 860 | 15 327 | 16 000 | 4 743 | 74 411 |
| Combustible de chauffage | 548 | 750 | 3 148 | 2 160 | 26 290 | 79 425 | 10 403 | 20 024 | 34 256 | 8 050 | 185 054 |
| Carburants | 1 193 | 10 192 | 11 001 | 11 560 | 100 879 | 216 701 | 155 597 | 366 237 | 281 277 | 47 819 | 1 202 456 |
| Réparations des machines et autres dépenses | 880 | 11 033 | 10 807 | 11 928 | 120 099 | 228 514 | 119 948 | 286 093 | 260 357 | 49 996 | 1 099 655 |
| Assurance commerciale | 393 | 1 542 | 2 119 | 2 350 | 56 169 | 63 545 | 16 388 | 32 297 | 33 916 | 11 050 | 219 769 |
| Travail à forfait | 339 | 1 529 | 2 784 | 1 212 | 46 633 | 38 987 | 11 353 | 28 329 | 16 689 | 11 523 | 159 378 |
| Primes pour programme de stabilisation | 0 | 380 | 750 | 314 | 13 836 | 2 537 | 9 939 | 37 949 | 21 378 | 33 294 | 120 377 |
| Assurance récolte et grêle | 3 | 1 047 | 234 | 452 | 6 379 | 19 642 | 26 007 | 96 398 | 38 380 | 2 403 | 190 945 |
| Engrais | 934 | 14 633 | 8 264 | 11 652 | 126 974 | 265 054 | 167 540 | 212 853 | 288 387 | 26 020 | 1 122 311 |
| Chaux | 62 | 2 694 | 995 | 919 | 8 310 | 1 962 | 0 | 0 | 0 | 1 453 | 16 395 |
| Pesticides | 196 | 6 247 | 3 191 | 5 605 | 32 147 | 128 614 | 88 336 | 145 181 | 116 082 | 10 613 | 536 212 |
| Semences commerciales | 301 | 2 566 | 3 304 | 3 130 | 55 838 | 124 437 | 39 542 | 34 703 | 32 189 | 12 470 | 308 480 |
| Irrigation | 0 | 0 | 0 | 0 | 0 | 0 | 0 | 627 | 9 299 | 2 072 | 11 998 |
| Ficelle, fil et contenants | 395 | 2 821 | 2 209 | 1 572 | 23 773 | 35 370 | 6 183 | 8 616 | 13 185 | 7 226 | 101 350 |
| Aliments commerciaux | 13 564 | 17 091 | 69 761 | 46 290 | 676 159 | 651 420 | 108 450 | 86 931 | 271 746 | 173 817 | 2 115 229 |
| Achats de bétail et de volaille | 3 246 | 2 974 | 5 225 | 2 265 | 52 749 | 316 929 | 32 585 | 23 212 | 133 906 | 23 386 | 596 477 |
| Frais d'insémination artificielle et de vétérinaire | 129 | 1 911 | 2 797 | 1 910 | 42 097 | 59 679 | 10 128 | 15 500 | 30 201 | 12 197 | 176 549 |
| Autres | 812 | 4 380 | 5 685 | 3 995 | 75 705 | 175 167 | 40 784 | 85 409 | 101 676 | 41 612 | 535 225 |
| Total, dépenses brutes d'exploitation | 30 545 | 125 978 | 192 047 | 163 186 | 2 222 399 | 3 892 443 | 1 301 514 | 2 511 060 | 2 783 535 | 863 015 | 14 085 722 |
| Remises | | | | | | | | | | | |
| Impôts fonciers | 0 | 0 | 0 | 0 | 19 840 | 50 378 | 9 513 | 12 871 | 0 | 0 | 92 602 |
| Salaires en espèces | .. | .. | .. | .. | .. | .. | .. | .. | .. | .. | .. |
| Intérêt | 0 | 0 | 1 160 | 0 | 112 104 | 15 050 | 1 785 | 0 | 22 775 | 8 075 | 160 949 |
| Électricité | 0 | 0 | 0 | 0 | 0 | 0 | 0 | 0 | 0 | 0 | 0 |
| Combustible de chauffage | 0 | 0 | 0 | 0 | 0 | 0 | 0 | 0 | 680 | 0 | 680 |
| Carburants | 17 | 109 | 112 | 184 | 2 998 | 11 964 | 2 337 | 2 710 | 5 191 | 521 | 26 143 |
| Engrais | 0 | 0 | 1 584 | 0 | 2 | 0 | 0 | 0 | 0 | 0 | 1 586 |
| Chaux | 0 | 766 | 0 | 0 | 1 141 | 0 | 0 | 0 | 0 | 0 | 1 907 |
| Pesticides | 0 | 0 | 0 | 0 | 0 | 0 | 0 | 0 | 0 | 0 | 0 |
| Semences commerciales | 0 | 0 | 0 | 0 | 0 | 0 | 0 | 0 | 0 | 0 | 0 |
| Aliments commerciaux | 0 | 0 | 0 | 0 | 0 | 0 | 0 | 0 | 0 | 0 | 0 |
| Frais d'insémination artificielle et de vétérinaire | 0 | 0 | 0 | 0 | 0 | 0 | 0 | 0 | 0 | 0 | 0 |
| Achats de bétail | .. | .. | .. | .. | .. | .. | .. | .. | .. | .. | .. |
| Total, remises | 17 | 875 | 2 856 | 184 | 136 085 | 77 392 | 13 635 | 15 581 | 28 646 | 8 596 | 283 867 |
| Dépenses d'exploitation après remises | 30 528 | 125 103 | 189 191 | 163 002 | 2 086 314 | 3 815 051 | 1 287 879 | 2 495 479 | 2 754 889 | 854 419 | 13 801 855 |
| Amortissement des bâtiments | 665 | 3 204 | 7 919 | 4 022 | 67 866 | 190 799 | 24 253 | 74 025 | 128 789 | 34 673 | 536 215 |
| Amortissement des machines | 1 248 | 15 356 | 16 023 | 14 095 | 191 469 | 437 274 | 250 096 | 666 180 | 592 323 | 69 252 | 2 253 316 |
| Total, amortissement | 1 913 | 18 560 | 23 942 | 18 117 | 259 335 | 628 073 | 274 349 | 740 205 | 721 112 | 103 925 | 2 789 531 |
| Total, dépenses avant remises | 32 458 | 144 538 | 215 989 | 181 303 | 2 481 734 | 4 520 516 | 1 575 863 | 3 251 265 | 3 504 647 | 966 940 | 16 875 253 |
| Total, remises | 17 | 875 | 2 856 | 184 | 136 085 | 77 392 | 13 635 | 15 581 | 28 646 | 8 596 | 283 867 |
| Total, dépenses après remises | 32 441 | 143 663 | 213 133 | 181 119 | 2 345 649 | 4 443 124 | 1 562 228 | 3 235 684 | 3 476 001 | 958 344 | 16 591 386 |

Note(s) : Les données dans ce tableau ont été révisées pour la dernière fois en juin 1997.

Tableau 1-3
Dépenses d'exploitation agricoles et frais d'amortissement — Statistiques économiques agricoles — 1983

| | Terre-Neuve- et-Labrador | Île-du- Prince- Édouard | Nouvelle- Écosse | Nouveau- Brunswick | Québec | Ontario | Manitoba | Saskat- chewan | Alberta | Colombie- Britannique | Canada |
|---|-----------------------------|-------------------------------|---------------------|-----------------------|------------------|------------------|------------------|-------------------|------------------|--------------------------|-------------------|
| milliers de dollars | | | | | | | | | | | |
| Dépenses d'exploitation brutes | | | | | | | | | | | |
| Impôts fonciers | 32 | 1 187 | 1 614 | 1 698 | 31 640 | 109 280 | 47 120 | 111 833 | 62 915 | 10 669 | 377 988 |
| Loyer en espèces | 206 | 3 660 | 1 832 | 1 519 | 24 067 | 123 852 | 58 813 | 104 761 | 99 780 | 18 630 | 437 120 |
| Loyer à la part | 11 | 396 | 95 | 104 | 1 832 | 31 141 | 33 346 | 143 212 | 82 835 | 3 266 | 296 238 |
| Salaires en espèces | 4 642 | 21 038 | 34 709 | 25 703 | 219 053 | 449 439 | 73 521 | 155 575 | 208 790 | 140 268 | 1 332 738 |
| Gîte et couvert | 11 | 105 | 418 | 89 | 3 420 | 7 580 | 1 471 | 2 586 | 5 933 | 2 065 | 23 678 |
| Intérêt | 1 777 | 14 081 | 15 275 | 15 038 | 299 287 | 484 688 | 169 374 | 423 121 | 447 994 | 126 912 | 1 997 547 |
| Réparations des bâtiments | 455 | 2 628 | 4 234 | 3 542 | 51 371 | 81 600 | 21 561 | 35 621 | 45 648 | 13 560 | 260 220 |
| Réparations des clôtures | 78 | 332 | 463 | 231 | 7 114 | 10 085 | 4 710 | 9 075 | 18 626 | 2 281 | 52 995 |
| Électricité | 704 | 3 620 | 4 592 | 3 761 | 60 921 | 78 404 | 25 537 | 41 616 | 46 303 | 16 189 | 281 647 |
| Téléphone | 120 | 727 | 1 233 | 977 | 10 081 | 20 928 | 6 543 | 16 644 | 16 594 | 5 217 | 79 064 |
| Combustible de chauffage | 568 | 836 | 3 627 | 1 857 | 29 755 | 80 983 | 9 985 | 22 379 | 34 565 | 8 657 | 193 212 |
| Carburants | 1 251 | 11 035 | 11 609 | 11 898 | 105 754 | 219 030 | 169 478 | 394 539 | 299 279 | 51 255 | 1 275 128 |
| Réparations des machines et autres dépenses | 932 | 11 299 | 11 239 | 12 340 | 129 747 | 232 820 | 125 478 | 305 800 | 279 585 | 50 296 | 1 159 536 |
| Assurance commerciale | 389 | 1 574 | 2 331 | 2 562 | 60 407 | 68 340 | 17 672 | 35 328 | 35 030 | 11 503 | 235 136 |
| Travail à forfait | 350 | 1 537 | 2 873 | 1 247 | 42 770 | 50 672 | 9 893 | 41 036 | 14 205 | 11 309 | 175 892 |
| Primes pour programme de stabilisation | 0 | 86 | 121 | 8 | 19 493 | 682 | 19 903 | 45 002 | 23 151 | 30 223 | 138 669 |
| Assurance récolte et grêle | 2 | 1 100 | 220 | 977 | 11 970 | 21 323 | 28 182 | 103 943 | 66 616 | 2 464 | 236 797 |
| Engrais | 884 | 14 100 | 8 108 | 11 406 | 133 259 | 246 496 | 188 069 | 266 705 | 315 028 | 26 395 | 1 210 450 |
| Chaux | 61 | 2 546 | 966 | 893 | 7 913 | 1 819 | 0 | 0 | 0 | 1 395 | 15 593 |
| Pesticides | 206 | 6 723 | 3 362 | 5 929 | 32 091 | 133 697 | 96 046 | 172 329 | 124 780 | 11 568 | 586 731 |
| Semences commerciales | 330 | 2 443 | 3 396 | 3 160 | 68 143 | 140 540 | 44 985 | 43 671 | 36 116 | 11 849 | 354 633 |
| Irrigation | 0 | 0 | 0 | 0 | 0 | 0 | 0 | 731 | 10 121 | 2 112 | 12 964 |
| Ficelle, fil et contenants | 450 | 3 434 | 2 505 | 1 687 | 26 302 | 36 596 | 6 213 | 8 763 | 13 763 | 8 102 | 107 815 |
| Aliments commerciaux | 13 620 | 18 203 | 71 605 | 45 790 | 649 492 | 647 898 | 124 367 | 73 086 | 244 177 | 172 666 | 2 060 904 |
| Achats de bétail et de volaille | 3 217 | 4 224 | 5 269 | 2 352 | 51 472 | 322 897 | 28 488 | 24 840 | 127 903 | 26 794 | 597 456 |
| Frais d'insémination artificielle et de vétérinaire | 137 | 1 953 | 2 890 | 2 015 | 45 297 | 63 638 | 10 518 | 16 946 | 32 129 | 12 566 | 188 089 |
| Autres | 843 | 4 591 | 6 112 | 4 120 | 75 249 | 173 542 | 43 625 | 93 201 | 105 209 | 40 334 | 546 826 |
| Total, dépenses brutes d'exploitation | 31 276 | 133 458 | 200 698 | 160 903 | 2 197 900 | 3 837 970 | 1 364 898 | 2 692 343 | 2 797 075 | 818 545 | 14 235 066 |
| Remises | | | | | | | | | | | |
| Impôts fonciers | 0 | 0 | 0 | 0 | 20 610 | 54 075 | 9 237 | 13 115 | 0 | 0 | 97 037 |
| Salaires en espèces | .. | .. | .. | .. | .. | .. | .. | .. | .. | .. | .. |
| Intérêt | 0 | 0 | 1 130 | 0 | 70 210 | 3 200 | 2 049 | 3 308 | 56 121 | 6 872 | 142 890 |
| Électricité | 0 | 0 | 0 | 0 | 0 | 0 | 0 | 0 | 0 | 0 | 0 |
| Combustible de chauffage | 0 | 0 | 0 | 0 | 0 | 0 | 0 | 0 | 2 328 | 0 | 2 328 |
| Carburants | 13 | 99 | 90 | 144 | 4 126 | 14 367 | 2 216 | 2 514 | 4 423 | 426 | 28 418 |
| Engrais | 0 | 0 | 1 592 | 0 | 0 | 0 | 0 | 0 | 0 | 0 | 1 592 |
| Chaux | 0 | 641 | 0 | 0 | 597 | 0 | 0 | 0 | 0 | 0 | 1 238 |
| Pesticides | 0 | 0 | 0 | 0 | 0 | 0 | 0 | 0 | 0 | 0 | 0 |
| Semences commerciales | 0 | 0 | 0 | 0 | 0 | 0 | 0 | 0 | 0 | 0 | 0 |
| Aliments commerciaux | 0 | 0 | 0 | 0 | 0 | 0 | 0 | 0 | 0 | 0 | 0 |
| Frais d'insémination artificielle et de vétérinaire | 0 | 0 | 0 | 0 | 0 | 0 | 0 | 0 | 0 | 0 | 0 |
| Achats de bétail | .. | .. | .. | .. | .. | .. | .. | .. | .. | .. | .. |
| Total, remises | 13 | 740 | 2 812 | 144 | 95 543 | 71 642 | 13 502 | 18 937 | 62 872 | 7 298 | 273 503 |
| Dépenses d'exploitation après remises | 31 263 | 132 718 | 197 886 | 160 759 | 2 102 357 | 3 766 328 | 1 351 396 | 2 673 406 | 2 734 203 | 811 247 | 13 961 563 |
| Amortissement des bâtiments | 630 | 3 343 | 8 332 | 4 231 | 70 215 | 176 063 | 24 424 | 73 721 | 121 051 | 35 976 | 517 986 |
| Amortissement des machines | 1 277 | 14 648 | 16 729 | 14 027 | 190 233 | 441 439 | 259 327 | 696 005 | 604 749 | 70 558 | 2 308 992 |
| Total, amortissement | 1 907 | 17 991 | 25 061 | 18 258 | 260 448 | 617 502 | 283 751 | 769 726 | 725 800 | 106 534 | 2 826 978 |
| Total, dépenses avant remises | 33 183 | 151 449 | 225 759 | 179 161 | 2 458 348 | 4 455 472 | 1 648 649 | 3 462 069 | 3 522 875 | 925 079 | 17 062 044 |
| Total, remises | 13 | 740 | 2 812 | 144 | 95 543 | 71 642 | 13 502 | 18 937 | 62 872 | 7 298 | 273 503 |
| Total, dépenses après remises | 33 170 | 150 709 | 222 947 | 179 017 | 2 362 805 | 4 383 830 | 1 635 147 | 3 443 132 | 3 460 003 | 917 781 | 16 788 541 |

Note(s) : Les données dans ce tableau ont été révisées pour la dernière fois en juin 1997.

Tableau 1-4
Dépenses d'exploitation agricoles et frais d'amortissement — Statistiques économiques agricoles — 1984

| | Terre-Neuve- et-Labrador | Île-du- Prince- Édouard | Nouvelle- Écosse | Nouveau- Brunswick | Québec | Ontario | Manitoba | Saskat- chewan | Alberta | Colombie- Britannique | Canada |
|--|-----------------------------|-------------------------------|---------------------|-----------------------|------------------|------------------|------------------|-------------------|------------------|--------------------------|-------------------|
| milliers de dollars | | | | | | | | | | | |
| Dépenses d'exploitation brutes | | | | | | | | | | | |
| Impôts fonciers | 40 | 1 209 | 1 580 | 1 788 | 29 113 | 116 582 | 48 484 | 126 145 | 65 623 | 10 532 | 401 096 |
| Loyer en espèces | 203 | 3 856 | 1 917 | 1 567 | 21 418 | 116 457 | 67 678 | 105 518 | 120 112 | 18 095 | 456 821 |
| Loyer à la part | 12 | 505 | 118 | 121 | 2 106 | 31 116 | 30 694 | 137 447 | 77 740 | 3 194 | 283 053 |
| Salaires en espèces | 5 386 | 22 423 | 39 523 | 27 428 | 223 547 | 464 351 | 84 996 | 168 521 | 217 790 | 154 103 | 1 408 068 |
| Gîte et couvert | 14 | 116 | 345 | 124 | 4 932 | 7 582 | 1 345 | 2 512 | 6 583 | 1 859 | 25 412 |
| Intérêt | 1 971 | 14 487 | 16 391 | 16 544 | 312 919 | 498 249 | 177 900 | 455 171 | 475 713 | 129 524 | 2 098 869 |
| Réparations des bâtiments | 456 | 2 596 | 4 441 | 3 338 | 50 986 | 84 019 | 23 650 | 34 433 | 45 402 | 16 201 | 265 522 |
| Réparations des clôtures | 77 | 286 | 474 | 224 | 8 997 | 10 384 | 4 354 | 9 126 | 19 328 | 2 740 | 55 990 |
| Électricité | 739 | 4 157 | 4 868 | 4 026 | 64 223 | 92 028 | 28 104 | 49 218 | 54 290 | 19 276 | 320 929 |
| Téléphone | 124 | 785 | 1 241 | 981 | 9 786 | 22 007 | 6 654 | 18 276 | 17 265 | 5 405 | 82 524 |
| Combustible de chauffage | 588 | 1 078 | 3 975 | 2 108 | 33 431 | 91 972 | 9 957 | 26 059 | 40 624 | 9 173 | 218 965 |
| Carburants | 1 373 | 11 413 | 11 779 | 12 583 | 111 249 | 231 464 | 170 178 | 390 767 | 303 823 | 51 488 | 1 296 117 |
| Réparations des machines et autres dépenses | 1 023 | 11 245 | 12 009 | 12 842 | 134 210 | 243 501 | 130 076 | 289 839 | 268 338 | 48 787 | 1 151 870 |
| Assurance commerciale | 419 | 1 663 | 2 397 | 2 671 | 59 764 | 71 604 | 18 446 | 38 791 | 39 355 | 11 526 | 246 636 |
| Travail à forfait | 371 | 1 742 | 3 111 | 1 378 | 40 890 | 47 611 | 8 030 | 26 937 | 29 830 | 8 358 | 168 258 |
| Primes pour programme de stabilisation | 0 | 0 | 0 | 0 | 34 412 | 2 080 | 18 792 | 35 729 | 20 456 | 31 296 | 142 765 |
| Assurance récolte et grêle | 2 | 1 180 | 223 | 1 192 | 7 973 | 21 360 | 33 826 | 106 110 | 71 423 | 3 163 | 246 452 |
| Engrais | 926 | 14 817 | 8 616 | 11 100 | 137 609 | 285 550 | 211 073 | 299 510 | 336 070 | 29 179 | 1 334 450 |
| Chaux | 66 | 2 640 | 1 054 | 972 | 8 765 | 2 083 | 0 | 0 | 0 | 1 448 | 17 028 |
| Pesticides | 212 | 7 159 | 3 653 | 6 110 | 33 321 | 137 481 | 107 431 | 197 158 | 141 001 | 13 185 | 646 711 |
| Semences commerciales | 399 | 2 893 | 3 969 | 2 361 | 72 649 | 137 703 | 49 578 | 53 664 | 40 910 | 12 762 | 376 888 |
| Irrigation | 0 | 0 | 0 | 0 | 0 | 0 | 0 | 820 | 10 763 | 2 112 | 13 695 |
| Ficelle, fil et contenants | 511 | 3 889 | 2 948 | 1 857 | 28 537 | 38 956 | 6 145 | 8 893 | 14 848 | 10 077 | 116 661 |
| Aliments commerciaux | 15 409 | 20 142 | 72 569 | 47 566 | 628 705 | 687 149 | 148 844 | 97 020 | 326 086 | 201 306 | 2 244 796 |
| Achats de bétail et de volaille | 3 817 | 3 164 | 5 926 | 3 164 | 54 599 | 309 991 | 26 510 | 11 526 | 158 047 | 25 638 | 602 382 |
| Frais d'insémination artificielle et de vétérinaire | 151 | 2 062 | 2 976 | 2 189 | 46 022 | 64 688 | 13 176 | 19 081 | 36 376 | 13 377 | 200 098 |
| Autres | 960 | 4 765 | 6 645 | 4 549 | 78 699 | 184 893 | 47 970 | 98 960 | 117 789 | 44 124 | 589 354 |
| Total, dépenses brutes d'exploitation | 35 249 | 140 272 | 212 748 | 168 783 | 2 238 862 | 4 000 861 | 1 473 891 | 2 807 231 | 3 055 585 | 877 928 | 15 011 410 |
| Remises | | | | | | | | | | | |
| Impôts fonciers | 0 | 0 | 0 | 0 | 22 978 | 71 620 | 9 110 | 20 820 | 0 | 0 | 124 528 |
| Salaires en espèces | .. | .. | .. | .. | .. | .. | .. | .. | .. | .. | .. |
| Intérêt | 0 | 0 | 1 153 | 0 | 65 087 | 2 894 | 6 448 | 10 887 | 48 933 | 10 981 | 146 383 |
| Électricité | 0 | 0 | 0 | 0 | 0 | 0 | 0 | 0 | 0 | 0 | 0 |
| Combustible de chauffage | 0 | 0 | 0 | 0 | 0 | 0 | 0 | 0 | 3 045 | 0 | 3 045 |
| Carburants | 10 | 93 | 86 | 163 | 4 281 | 14 295 | 2 186 | 3 417 | 4 145 | 443 | 29 119 |
| Engrais | 0 | 0 | 1 577 | 0 | 0 | 0 | 0 | 0 | 0 | 0 | 1 577 |
| Chaux | 0 | 698 | 0 | 0 | 710 | 0 | 0 | 0 | 0 | 0 | 1 408 |
| Pesticides | 0 | 0 | 0 | 0 | 0 | 0 | 0 | 0 | 0 | 0 | 0 |
| Semences commerciales | 0 | 0 | 0 | 0 | 0 | 0 | 0 | 0 | 0 | 0 | 0 |
| Aliments commerciaux | 0 | 0 | 0 | 0 | 0 | 0 | 0 | 0 | 0 | 0 | 0 |
| Frais d'insémination artificielle et de vétérinaire | 0 | 0 | 0 | 0 | 0 | 3 175 | 0 | 0 | 0 | 0 | 3 175 |
| Achats de bétail | .. | .. | .. | .. | .. | .. | .. | .. | .. | .. | .. |
| Total, remises | 10 | 791 | 2 816 | 163 | 93 056 | 91 984 | 17 744 | 35 124 | 56 123 | 11 424 | 309 235 |
| Dépenses d'exploitation après remises | 35 239 | 139 481 | 209 932 | 168 620 | 2 145 806 | 3 908 877 | 1 456 147 | 2 772 107 | 2 999 462 | 866 504 | 14 702 175 |
| Amortissement des bâtiments | 577 | 3 310 | 8 417 | 4 411 | 69 482 | 170 878 | 23 990 | 71 774 | 111 688 | 34 893 | 499 420 |
| Amortissement des machines | 1 356 | 15 012 | 17 698 | 15 341 | 193 414 | 428 951 | 259 157 | 720 301 | 597 768 | 70 215 | 2 319 213 |
| Total, amortissement | 1 933 | 18 322 | 26 115 | 19 752 | 262 896 | 599 829 | 283 147 | 792 075 | 709 456 | 105 108 | 2 818 633 |
| Total, dépenses avant remises | 37 182 | 158 594 | 238 863 | 188 535 | 2 501 758 | 4 600 690 | 1 757 038 | 3 599 306 | 3 765 041 | 983 036 | 17 830 043 |
| Total, remises | 10 | 791 | 2 816 | 163 | 93 056 | 91 984 | 17 744 | 35 124 | 56 123 | 11 424 | 309 235 |
| Total, dépenses après remises | 37 172 | 157 803 | 236 047 | 188 372 | 2 408 702 | 4 508 706 | 1 739 294 | 3 564 182 | 3 708 918 | 971 612 | 17 520 808 |

Note(s) : Les données dans ce tableau ont été révisées pour la dernière fois en juin 1997.

Tableau 1-5
Dépenses d'exploitation agricoles et frais d'amortissement — Statistiques économiques agricoles — 1985

| | Terre-Neuve- et-Labrador | Île-du- Prince- Édouard | Nouvelle- Écosse | Nouveau- Brunswick | Québec | Ontario | Manitoba | Saskat- chewan | Alberta | Colombie- Britannique | Canada |
|--|-----------------------------|-------------------------------|---------------------|-----------------------|------------------|------------------|------------------|-------------------|------------------|--------------------------|-------------------|
| milliers de dollars | | | | | | | | | | | |
| Dépenses d'exploitation brutes | | | | | | | | | | | |
| Impôts fonciers | 57 | 1 293 | 1 581 | 1 830 | 29 424 | 125 793 | 47 111 | 125 261 | 66 630 | 10 591 | 409 571 |
| Loyer en espèces | 164 | 4 031 | 1 983 | 1 611 | 20 546 | 113 777 | 68 342 | 105 026 | 104 004 | 19 095 | 438 579 |
| Loyer à la part | 11 | 666 | 147 | 135 | 2 361 | 30 312 | 36 219 | 134 687 | 79 010 | 3 207 | 286 755 |
| Salaires en espèces | 6 071 | 22 462 | 40 558 | 30 760 | 244 156 | 524 743 | 97 587 | 184 513 | 248 096 | 167 064 | 1 566 010 |
| Gîte et couvert | 17 | 149 | 342 | 132 | 5 077 | 8 658 | 1 428 | 2 929 | 6 932 | 1 854 | 27 518 |
| Intérêt | 1 845 | 12 786 | 16 061 | 18 524 | 312 899 | 494 952 | 177 428 | 446 303 | 477 627 | 127 829 | 2 086 254 |
| Réparations des bâtiments | 481 | 2 420 | 4 414 | 3 395 | 51 156 | 89 761 | 23 632 | 31 836 | 43 852 | 15 522 | 266 469 |
| Réparations des clôtures | 80 | 299 | 480 | 257 | 9 027 | 10 802 | 4 958 | 6 808 | 18 473 | 2 682 | 53 866 |
| Électricité | 794 | 4 322 | 5 225 | 4 247 | 69 238 | 107 086 | 32 093 | 54 243 | 62 769 | 22 465 | 362 482 |
| Téléphone | 136 | 803 | 1 230 | 948 | 9 696 | 24 553 | 7 072 | 20 546 | 18 864 | 5 459 | 89 307 |
| Combustible de chauffage | 618 | 1 283 | 4 065 | 2 317 | 31 362 | 96 090 | 16 606 | 40 538 | 45 148 | 13 039 | 251 066 |
| Carburants | 1 381 | 11 545 | 11 851 | 12 450 | 118 047 | 236 101 | 167 343 | 391 334 | 312 778 | 51 628 | 1 314 458 |
| Réparations des machines et autres dépenses | 1 126 | 12 096 | 12 005 | 12 526 | 140 277 | 258 864 | 138 107 | 305 355 | 290 743 | 51 256 | 1 222 355 |
| Assurance commerciale | 444 | 1 830 | 2 453 | 2 802 | 62 586 | 79 747 | 18 897 | 41 430 | 42 995 | 11 575 | 264 759 |
| Travail à forfait | 384 | 2 058 | 2 679 | 1 645 | 40 632 | 62 950 | 13 998 | 21 310 | 24 175 | 7 061 | 176 892 |
| Primes pour programme de stabilisation | 0 | 0 | 0 | 0 | 44 392 | 6 033 | 21 606 | 29 502 | 9 553 | 23 833 | 134 919 |
| Assurance récolte et grêle | 4 | 1 246 | 225 | 1 280 | 11 647 | 20 870 | 38 971 | 125 264 | 73 093 | 4 178 | 276 778 |
| Engrais | 904 | 15 922 | 8 742 | 11 417 | 141 604 | 291 212 | 219 153 | 310 925 | 335 543 | 36 488 | 1 371 910 |
| Chaux | 67 | 2 527 | 1 059 | 981 | 8 671 | 2 100 | 0 | 0 | 0 | 1 829 | 17 234 |
| Pesticides | 233 | 7 958 | 3 737 | 6 159 | 36 024 | 141 906 | 111 902 | 221 930 | 150 048 | 14 606 | 694 503 |
| Semences commerciales | 451 | 2 751 | 3 782 | 2 921 | 84 326 | 141 474 | 48 817 | 51 177 | 45 300 | 15 477 | 396 476 |
| Irrigation | 0 | 0 | 0 | 0 | 0 | 0 | 0 | 884 | 10 107 | 2 129 | 13 120 |
| Ficelle, fil et contenants | 608 | 4 463 | 3 292 | 2 269 | 27 685 | 47 135 | 6 527 | 8 866 | 16 611 | 11 195 | 128 651 |
| Aliments commerciaux | 16 811 | 19 996 | 66 865 | 49 570 | 633 757 | 642 031 | 144 324 | 117 451 | 330 567 | 190 423 | 2 211 795 |
| Achats de bétail et de volaille | 4 215 | 4 135 | 5 918 | 2 752 | 57 808 | 322 029 | 24 564 | 12 306 | 138 470 | 24 502 | 596 699 |
| Frais d'insémination artificielle et de vétérinaire | 192 | 2 058 | 3 010 | 2 346 | 50 443 | 67 519 | 12 294 | 18 385 | 38 185 | 13 374 | 207 806 |
| Autres | 1 057 | 4 879 | 6 675 | 5 000 | 79 663 | 192 030 | 50 698 | 104 418 | 122 350 | 44 880 | 611 650 |
| Total, dépenses brutes d'exploitation | 38 151 | 143 978 | 208 379 | 178 274 | 2 322 504 | 4 138 528 | 1 529 677 | 2 913 228 | 3 111 923 | 893 241 | 15 477 883 |
| Remises | | | | | | | | | | | |
| Impôts fonciers | 0 | 0 | 0 | 0 | 23 864 | 76 352 | 8 982 | 3 103 | 0 | 0 | 112 301 |
| Salaires en espèces | .. | .. | .. | .. | .. | .. | .. | .. | .. | .. | .. |
| Intérêt | 0 | 0 | 1 174 | 0 | 60 911 | 37 457 | 6 738 | 17 117 | 38 293 | 5 215 | 166 905 |
| Électricité | 0 | 0 | 0 | 0 | 0 | 0 | 0 | 0 | 0 | 0 | 0 |
| Combustible de chauffage | 0 | 0 | 0 | 0 | 0 | 0 | 0 | 0 | 3 668 | 0 | 3 668 |
| Carburants | 13 | 162 | 114 | 293 | 4 039 | 14 680 | 3 218 | 6 409 | 9 330 | 748 | 39 006 |
| Engrais | 0 | 0 | 1 565 | 0 | 0 | 0 | 0 | 0 | 16 525 | 0 | 18 090 |
| Chaux | 0 | 567 | 0 | 0 | 721 | 0 | 0 | 0 | 0 | 0 | 1 288 |
| Pesticides | 0 | 0 | 0 | 0 | 0 | 0 | 0 | 0 | 2 585 | 0 | 2 585 |
| Semences commerciales | 0 | 0 | 0 | 0 | 0 | 0 | 0 | 0 | 0 | 0 | 0 |
| Aliments commerciaux | 0 | 0 | 0 | 0 | 0 | 0 | 0 | 0 | 13 238 | 0 | 13 238 |
| Frais d'insémination artificielle et de vétérinaire | 0 | 0 | 0 | 0 | 0 | 5 571 | 0 | 0 | 0 | 0 | 5 571 |
| Achats de bétail | .. | .. | .. | .. | .. | .. | .. | .. | .. | .. | .. |
| Total, remises | 13 | 729 | 2 853 | 293 | 89 535 | 134 060 | 18 938 | 26 629 | 83 639 | 5 963 | 362 652 |
| Dépenses d'exploitation après remises | 38 138 | 143 249 | 205 526 | 177 981 | 2 232 969 | 4 004 468 | 1 510 739 | 2 886 598 | 3 028 284 | 887 278 | 15 115 230 |
| Amortissement des bâtiments | 540 | 3 451 | 8 650 | 4 621 | 66 734 | 157 101 | 23 381 | 66 114 | 104 671 | 33 503 | 468 766 |
| Amortissement des machines | 1 384 | 15 092 | 17 932 | 15 550 | 190 682 | 419 471 | 243 325 | 701 137 | 600 851 | 70 190 | 2 275 614 |
| Total, amortissement | 1 924 | 18 543 | 26 582 | 20 171 | 257 416 | 576 572 | 266 706 | 767 251 | 705 522 | 103 693 | 2 744 380 |
| Total, dépenses avant remises | 40 075 | 162 521 | 234 961 | 198 445 | 2 579 920 | 4 715 100 | 1 796 383 | 3 680 479 | 3 817 445 | 996 934 | 18 222 263 |
| Total, remises | 13 | 729 | 2 853 | 293 | 89 535 | 134 060 | 18 938 | 26 629 | 83 639 | 5 963 | 362 652 |
| Total, dépenses après remises | 40 062 | 161 792 | 232 108 | 198 152 | 2 490 385 | 4 581 040 | 1 777 445 | 3 653 849 | 3 733 806 | 990 971 | 17 859 610 |

Note(s) : Les données dans ce tableau ont été révisées pour la dernière fois en juin 1997.

Tableau 1-6
Dépenses d'exploitation agricoles et frais d'amortissement — Statistiques économiques agricoles — 1986

| | Terre-Neuve- et-Labrador | Île-du- Prince- Édouard | Nouvelle- Écosse | Nouveau- Brunswick | Québec | Ontario | Manitoba | Saskat- chewan | Alberta | Colombie- Britannique | Canada |
|--|-----------------------------|-------------------------------|---------------------|-----------------------|------------------|------------------|------------------|-------------------|------------------|--------------------------|-------------------|
| | milliers de dollars | | | | | | | | | | |
| Dépenses d'exploitation brutes | | | | | | | | | | | |
| Impôts fonciers | 87 | 1 314 | 1 613 | 2 024 | 41 556 | 133 613 | 47 373 | 125 691 | 68 774 | 11 025 | 433 070 |
| Loyer en espèces | 160 | 3 840 | 1 986 | 1 773 | 21 916 | 117 239 | 72 866 | 112 963 | 107 289 | 19 952 | 459 984 |
| Loyer à la part | 10 | 445 | 135 | 107 | 2 595 | 29 000 | 25 495 | 118 189 | 75 164 | 3 282 | 254 422 |
| Salaires en espèces, gîte et couvert | 6 860 | 25 062 | 44 570 | 33 797 | 264 126 | 561 139 | 101 444 | 191 574 | 270 153 | 171 791 | 1 670 516 |
| Intérêt | 1 913 | 13 169 | 15 628 | 18 700 | 306 242 | 460 770 | 169 476 | 462 926 | 444 461 | 119 713 | 2 012 998 |
| Réparations des bâtiments et des clôtures | 604 | 3 084 | 5 258 | 4 281 | 68 886 | 100 565 | 32 681 | 50 123 | 77 225 | 19 835 | 362 542 |
| Électricité | 893 | 3 916 | 5 433 | 4 374 | 70 915 | 113 861 | 34 340 | 54 798 | 62 931 | 22 836 | 374 297 |
| Téléphone | 155 | 950 | 1 202 | 1 100 | 10 500 | 25 000 | 7 724 | 19 794 | 20 613 | 5 705 | 92 743 |
| Combustible de chauffage | 590 | 1 300 | 3 672 | 1 950 | 22 367 | 71 315 | 11 024 | 23 108 | 43 044 | 10 028 | 188 398 |
| Carburants | 1 440 | 10 486 | 11 000 | 11 707 | 105 863 | 226 547 | 149 670 | 354 600 | 230 301 | 45 743 | 1 147 357 |
| Réparations des machines et autres dépenses | 1 229 | 12 744 | 12 510 | 12 688 | 161 065 | 283 330 | 139 893 | 294 372 | 331 884 | 52 539 | 1 302 254 |
| Assurance commerciale | 535 | 1 930 | 2 648 | 2 966 | 72 529 | 84 628 | 20 778 | 43 956 | 44 495 | 13 506 | 287 971 |
| Travail à forfait | 597 | 2 336 | 2 820 | 1 610 | 46 029 | 60 675 | 17 539 | 38 034 | 32 177 | 9 942 | 211 759 |
| Primes pour programme de stabilisation | 0 | 521 | 1 159 | 622 | 57 309 | 13 278 | 19 430 | 25 280 | 15 102 | 22 795 | 155 496 |
| Assurance récolte et grêle | 4 | 1 294 | 244 | 1 059 | 11 949 | 24 849 | 36 602 | 147 278 | 93 534 | 4 584 | 321 397 |
| Engrais et chaux | 1 028 | 17 264 | 9 394 | 12 110 | 148 497 | 267 826 | 199 373 | 323 463 | 311 148 | 34 173 | 1 324 276 |
| Pesticides | 260 | 7 818 | 3 600 | 6 024 | 37 341 | 136 917 | 106 100 | 224 854 | 148 943 | 14 108 | 685 965 |
| Semences commerciales | 413 | 2 449 | 4 250 | 3 603 | 85 404 | 158 149 | 47 449 | 61 701 | 46 097 | 20 586 | 430 101 |
| Irrigation | 0 | 0 | 0 | 0 | 0 | 0 | 0 | 981 | 10 510 | 2 129 | 13 620 |
| Ficelle, fil et contenants | 671 | 4 567 | 3 305 | 2 421 | 25 786 | 43 478 | 5 961 | 8 015 | 17 743 | 13 223 | 125 170 |
| Aliments commerciaux | 17 830 | 20 590 | 62 459 | 45 450 | 638 106 | 649 327 | 151 630 | 104 914 | 329 224 | 184 486 | 2 204 016 |
| Achats de bétail et de volaille | 4 254 | 4 977 | 7 087 | 3 894 | 64 654 | 337 519 | 28 770 | 16 890 | 177 158 | 28 068 | 673 271 |
| Frais d'insémination artificielle et de vétérinaire | 227 | 2 081 | 3 116 | 2 541 | 50 824 | 70 808 | 12 030 | 18 965 | 41 484 | 14 030 | 216 106 |
| Frais juridiques et comptables | .. | .. | .. | .. | .. | .. | .. | .. | .. | .. | .. |
| Autres | 1 136 | 4 904 | 6 816 | 5 200 | 81 598 | 194 945 | 49 486 | 106 145 | 124 029 | 45 699 | 619 958 |
| Total, dépenses brutes d'exploitation | 40 896 | 147 041 | 209 905 | 180 001 | 2 396 057 | 4 164 778 | 1 487 134 | 2 928 614 | 3 123 483 | 889 778 | 15 567 687 |
| Remises | | | | | | | | | | | |
| Impôts fonciers | 0 | 0 | 0 | 0 | 25 754 | 81 313 | 8 854 | 24 | 0 | 0 | 115 945 |
| Salaires en espèces | .. | .. | .. | .. | .. | .. | .. | .. | .. | .. | .. |
| Intérêt | 0 | 0 | 1 172 | 0 | 61 340 | 58 889 | 7 889 | 18 171 | 24 145 | 6 741 | 178 347 |
| Électricité | 0 | 0 | 0 | 0 | 2 116 | 0 | 0 | 0 | 0 | 0 | 2 116 |
| Combustible de chauffage | 0 | 0 | 0 | 0 | 0 | 0 | 0 | 0 | 5 412 | 0 | 5 412 |
| Carburants | 15 | 342 | 185 | 420 | 4 850 | 17 564 | 6 849 | 15 101 | 16 166 | 1 287 | 62 779 |
| Engrais et chaux | 0 | 570 | 1 459 | 0 | 517 | 0 | 0 | 0 | 19 200 | 0 | 21 746 |
| Pesticides | 0 | 0 | 0 | 0 | 0 | 0 | 0 | 0 | 2 500 | 0 | 2 500 |
| Semences commerciales | 0 | 0 | 0 | 0 | 0 | 0 | 0 | 0 | 0 | 0 | 0 |
| Aliments commerciaux | 0 | 0 | 0 | 0 | 0 | 0 | 0 | 0 | 74 800 | 0 | 74 800 |
| Frais d'insémination artificielle et de vétérinaire | 0 | 0 | 0 | 0 | 0 | 6 969 | 0 | 0 | 0 | 0 | 6 969 |
| Achats de bétail | .. | .. | .. | .. | .. | .. | .. | .. | .. | .. | .. |
| Total, remises | 15 | 912 | 2 816 | 420 | 94 577 | 164 735 | 23 592 | 33 296 | 142 223 | 8 028 | 470 614 |
| Dépenses d'exploitation après remises | 40 881 | 146 129 | 207 089 | 179 581 | 2 301 480 | 4 000 043 | 1 463 542 | 2 895 318 | 2 981 260 | 881 750 | 15 097 073 |
| Amortissement des bâtiments | 492 | 3 269 | 8 900 | 4 560 | 67 362 | 142 635 | 22 680 | 62 814 | 95 252 | 31 419 | 439 383 |
| Amortissement des machines | 1 439 | 15 395 | 18 328 | 15 836 | 204 080 | 421 607 | 252 065 | 698 495 | 611 157 | 71 797 | 2 310 199 |
| Total, amortissement | 1 931 | 18 664 | 27 228 | 20 396 | 271 442 | 564 242 | 274 745 | 761 309 | 706 409 | 103 216 | 2 749 582 |
| Total, dépenses avant remises | 42 827 | 165 705 | 237 133 | 200 397 | 2 667 499 | 4 729 020 | 1 761 879 | 3 689 923 | 3 829 892 | 992 994 | 18 317 269 |
| Total, remises | 15 | 912 | 2 816 | 420 | 94 577 | 164 735 | 23 592 | 33 296 | 142 223 | 8 028 | 470 614 |
| Total, dépenses après remises | 42 812 | 164 793 | 234 317 | 199 977 | 2 572 922 | 4 564 285 | 1 738 287 | 3 656 627 | 3 687 669 | 984 966 | 17 846 655 |

Note(s) : Les données dans ce tableau ont été révisées pour la dernière fois en juin 1999.

Tableau 1-7
Dépenses d'exploitation agricoles et frais d'amortissement — Statistiques économiques agricoles — 1987

| | Terre-Neuve- et-Labrador | Île-du- Prince- Édouard | Nouvelle- Écosse | Nouveau- Brunswick | Québec | Ontario | Manitoba | Saskat- chewan | Alberta | Colombie- Britannique | Canada |
|---|-----------------------------|-------------------------------|---------------------|-----------------------|------------------|------------------|------------------|-------------------|------------------|--------------------------|-------------------|
| milliers de dollars | | | | | | | | | | | |
| Dépenses d'exploitation brutes | | | | | | | | | | | |
| Impôts fonciers | 112 | 1 350 | 1 837 | 2 252 | 47 113 | 156 210 | 50 438 | 137 526 | 70 149 | 11 007 | 477 994 |
| Loyer en espèces | 194 | 4 193 | 2 076 | 1 909 | 24 288 | 123 737 | 54 833 | 96 261 | 90 982 | 20 586 | 419 059 |
| Loyer à la part | 12 | 413 | 135 | 120 | 2 759 | 24 283 | 23 010 | 111 155 | 63 131 | 2 858 | 227 876 |
| Salaires en espèces, gîte et couvert | 7 906 | 26 856 | 47 533 | 36 445 | 280 126 | 595 412 | 108 534 | 190 596 | 297 263 | 195 286 | 1 785 957 |
| Intérêt | 2 238 | 12 731 | 16 374 | 19 507 | 305 912 | 444 174 | 172 351 | 477 078 | 453 290 | 115 285 | 2 018 940 |
| Réparations des bâtiments et des clôtures | 610 | 3 407 | 5 520 | 4 875 | 85 542 | 116 338 | 37 276 | 55 145 | 98 813 | 21 693 | 429 219 |
| Électricité | 903 | 3 839 | 6 237 | 4 593 | 71 813 | 120 791 | 35 346 | 56 990 | 62 403 | 24 630 | 387 545 |
| Téléphone | 183 | 1 077 | 1 313 | 1 263 | 11 300 | 27 016 | 8 655 | 20 212 | 20 661 | 5 968 | 97 648 |
| Combustible de chauffage | 610 | 1 211 | 3 118 | 1 782 | 21 423 | 64 807 | 7 946 | 16 732 | 31 496 | 9 740 | 158 865 |
| Carburants | 1 425 | 9 875 | 10 667 | 10 641 | 89 313 | 204 208 | 145 268 | 366 669 | 198 638 | 43 393 | 1 080 097 |
| Réparations des machines et autres dépenses | 1 411 | 13 584 | 14 967 | 14 369 | 180 309 | 302 787 | 146 631 | 336 454 | 312 081 | 55 822 | 1 378 415 |
| Assurance commerciale | 536 | 2 120 | 2 805 | 3 085 | 82 556 | 97 239 | 23 607 | 44 203 | 44 755 | 13 618 | 314 524 |
| Travail à forfait | 721 | 2 589 | 3 168 | 1 995 | 54 496 | 62 372 | 26 970 | 48 784 | 32 719 | 12 634 | 246 448 |
| Primes pour programme de stabilisation | 0 | 830 | 1 453 | 516 | 70 615 | 23 686 | 16 667 | 27 011 | 25 386 | 12 041 | 178 205 |
| Assurance récolte et grêle | 3 | 1 296 | 272 | 1 171 | 15 051 | 22 837 | 33 310 | 111 921 | 78 720 | 5 189 | 269 770 |
| Engrais et chaux | 1 232 | 18 416 | 10 234 | 12 847 | 153 645 | 275 900 | 188 943 | 300 224 | 274 587 | 32 894 | 1 268 922 |
| Pesticides | 285 | 7 994 | 3 750 | 6 047 | 39 063 | 141 212 | 107 310 | 206 879 | 131 915 | 13 559 | 658 014 |
| Semences commerciales | 446 | 3 082 | 4 120 | 3 879 | 80 708 | 192 132 | 44 428 | 53 086 | 46 677 | 22 307 | 450 865 |
| Irrigation | 0 | 0 | 0 | 0 | 0 | 0 | 0 | 883 | 10 620 | 2 501 | 14 004 |
| Ficelle, fil et contenants | 680 | 4 724 | 3 242 | 2 843 | 26 615 | 43 557 | 6 237 | 9 121 | 18 770 | 13 249 | 129 038 |
| Aliments commerciaux | 18 167 | 21 448 | 64 353 | 47 233 | 659 121 | 680 738 | 153 938 | 95 087 | 272 866 | 165 833 | 2 178 784 |
| Achats de bétail et de volaille | 4 494 | 4 182 | 8 962 | 3 645 | 67 491 | 358 265 | 32 447 | 48 575 | 309 086 | 34 327 | 871 474 |
| Frais d'insémination artificielle et de vétérinaire | 266 | 2 210 | 3 426 | 2 795 | 61 900 | 75 163 | 14 016 | 23 183 | 45 342 | 14 173 | 242 474 |
| Frais juridiques et comptables | .. | .. | .. | .. | .. | .. | .. | .. | .. | .. | .. |
| Autres | 1 191 | 4 956 | 7 184 | 5 673 | 84 885 | 201 993 | 50 034 | 107 854 | 125 385 | 45 157 | 634 312 |
| Total, dépenses brutes d'exploitation | 43 625 | 152 383 | 222 746 | 189 485 | 2 516 044 | 4 354 857 | 1 488 195 | 2 941 629 | 3 115 735 | 893 750 | 15 918 449 |
| Remises | | | | | | | | | | | |
| Impôts fonciers | 0 | 0 | 0 | 0 | 26 486 | 115 748 | 18 780 | 0 | 0 | 0 | 161 014 |
| Salaires en espèces | .. | .. | .. | .. | .. | .. | .. | .. | .. | .. | .. |
| Intérêt | 0 | 0 | 1 183 | 0 | 52 680 | 83 635 | 1 587 | 17 186 | 16 260 | 5 417 | 177 948 |
| Électricité | 0 | 0 | 0 | 0 | 2 009 | 0 | 0 | 0 | 0 | 0 | 2 009 |
| Combustible de chauffage | 0 | 0 | 0 | 0 | 0 | 0 | 0 | 0 | 2 743 | 0 | 2 743 |
| Carburants | 24 | 418 | 217 | 335 | 3 896 | 17 018 | 5 572 | 36 434 | 7 836 | 856 | 72 606 |
| Engrais et chaux | 0 | 847 | 1 508 | 0 | 602 | 0 | 0 | 0 | 16 420 | 0 | 19 377 |
| Pesticides | 0 | 0 | 0 | 0 | 0 | 0 | 0 | 0 | 789 | 0 | 789 |
| Semences commerciales | 0 | 24 | 0 | 0 | 0 | 0 | 0 | 0 | 0 | 0 | 24 |
| Aliments commerciaux | 0 | 0 | 0 | 0 | 0 | 0 | 0 | 0 | 71 530 | 419 | 71 949 |
| Frais d'insémination artificielle et de vétérinaire | 0 | 0 | 0 | 0 | 0 | 22 802 | 0 | 0 | 0 | 0 | 22 802 |
| Achats de bétail | .. | .. | .. | .. | .. | .. | .. | .. | .. | .. | .. |
| Total, remises | 24 | 1 289 | 2 908 | 335 | 85 673 | 239 203 | 25 939 | 53 620 | 115 578 | 6 692 | 531 261 |
| Dépenses d'exploitation après remises | 43 601 | 151 094 | 219 838 | 189 150 | 2 430 371 | 4 115 654 | 1 462 256 | 2 888 009 | 3 000 157 | 887 058 | 15 387 188 |
| Amortissement des bâtiments | 555 | 3 390 | 9 487 | 4 749 | 72 162 | 144 028 | 21 930 | 57 788 | 92 528 | 30 259 | 436 876 |
| Amortissement des machines | 1 440 | 15 128 | 18 199 | 16 191 | 213 747 | 419 980 | 243 781 | 680 026 | 593 927 | 72 359 | 2 274 778 |
| Total, amortissement | 1 995 | 18 518 | 27 686 | 20 940 | 285 909 | 564 008 | 265 711 | 737 814 | 686 455 | 102 618 | 2 711 654 |
| Total, dépenses avant remises | 45 620 | 170 901 | 250 432 | 210 425 | 2 801 953 | 4 918 865 | 1 753 906 | 3 679 443 | 3 802 190 | 996 368 | 18 630 103 |
| Total, remises | 24 | 1 289 | 2 908 | 335 | 85 673 | 239 203 | 25 939 | 53 620 | 115 578 | 6 692 | 531 261 |
| Total, dépenses après remises | 45 596 | 169 612 | 247 524 | 210 090 | 2 716 280 | 4 679 662 | 1 727 967 | 3 625 823 | 3 686 612 | 989 676 | 18 098 842 |

Note(s) : Les données dans ce tableau ont été révisées pour la dernière fois en juin 1999.

Tableau 1-8
Dépenses d'exploitation agricoles et frais d'amortissement — Statistiques économiques agricoles — 1988

| | Terre-Neuve- et-Labrador | Île-du- Prince- Édouard | Nouvelle- Écosse | Nouveau- Brunswick | Québec | Ontario | Manitoba | Saskat- chewan | Alberta | Colombie- Britannique | Canada |
|--|-----------------------------|-------------------------------|---------------------|-----------------------|------------------|------------------|------------------|-------------------|------------------|--------------------------|-------------------|
| | milliers de dollars | | | | | | | | | | |
| Dépenses d'exploitation brutes | | | | | | | | | | | |
| Impôts fonciers | 130 | 1 406 | 1 935 | 2 336 | 49 458 | 153 994 | 50 408 | 138 036 | 73 023 | 12 448 | 483 174 |
| Loyer en espèces | 195 | 4 951 | 2 321 | 2 026 | 24 901 | 123 288 | 57 512 | 98 029 | 102 429 | 20 609 | 436 261 |
| Loyer à la part | 12 | 325 | 169 | 98 | 3 034 | 24 244 | 23 995 | 101 837 | 75 589 | 2 484 | 231 787 |
| Salaires en espèces, gîte et couvert | 8 827 | 28 990 | 52 266 | 38 102 | 309 438 | 618 046 | 119 544 | 189 611 | 279 957 | 208 027 | 1 852 808 |
| Intérêt | 2 401 | 14 101 | 16 928 | 17 559 | 313 450 | 422 729 | 158 637 | 439 476 | 408 495 | 111 809 | 1 905 585 |
| Réparations des bâtiments et des clôtures | 685 | 3 558 | 5 808 | 4 592 | 94 515 | 120 033 | 38 212 | 54 768 | 97 155 | 23 274 | 442 600 |
| Électricité | 959 | 4 108 | 6 353 | 4 517 | 79 116 | 126 864 | 36 407 | 56 905 | 64 276 | 25 985 | 405 490 |
| Téléphone | 214 | 1 195 | 1 443 | 1 367 | 12 348 | 28 023 | 10 622 | 22 419 | 22 196 | 6 486 | 106 313 |
| Combustible de chauffage | 670 | 1 203 | 3 165 | 1 886 | 25 647 | 66 987 | 7 298 | 14 349 | 27 522 | 9 388 | 158 115 |
| Carburants | 1 400 | 10 206 | 10 580 | 10 578 | 87 989 | 204 072 | 125 002 | 329 139 | 204 509 | 43 687 | 1 027 162 |
| Réparations des machines et autres dépenses | 1 572 | 12 834 | 14 928 | 14 278 | 192 237 | 311 048 | 144 315 | 326 831 | 312 724 | 54 911 | 1 385 678 |
| Assurance commerciale | 541 | 2 354 | 2 973 | 3 157 | 87 008 | 105 539 | 23 487 | 46 008 | 46 729 | 15 023 | 332 819 |
| Travail à forfait | 829 | 2 848 | 3 263 | 2 413 | 54 372 | 59 841 | 24 985 | 59 203 | 35 035 | 15 929 | 258 718 |
| Primes pour programme de stabilisation | 0 | 72 | 296 | 49 | 65 115 | 32 363 | 22 162 | 55 891 | 39 394 | 27 136 | 242 478 |
| Assurance récolte et grêle | 8 | 1 295 | 258 | 1 072 | 15 672 | 19 791 | 30 357 | 102 700 | 79 626 | 5 139 | 255 918 |
| Engrais et chaux | 1 363 | 18 809 | 10 579 | 13 331 | 157 727 | 291 085 | 197 141 | 269 106 | 283 131 | 30 619 | 1 272 891 |
| Pesticides | 290 | 8 664 | 3 877 | 6 131 | 44 038 | 146 052 | 119 542 | 213 296 | 142 817 | 13 136 | 697 843 |
| Semences commerciales | 481 | 2 833 | 4 299 | 4 205 | 85 387 | 205 650 | 48 387 | 58 334 | 45 632 | 32 000 | 487 208 |
| Irrigation | 0 | 0 | 0 | 0 | 0 | 0 | 0 | 922 | 10 994 | 2 501 | 14 417 |
| Ficelle, fil et contenants | 790 | 4 538 | 3 633 | 3 187 | 29 925 | 50 013 | 6 341 | 9 540 | 21 211 | 14 644 | 143 822 |
| Aliments commerciaux | 20 519 | 24 416 | 70 181 | 48 824 | 689 100 | 774 529 | 164 801 | 134 852 | 333 729 | 180 623 | 2 441 574 |
| Achats de bétail et de volaille | 4 972 | 5 673 | 9 407 | 3 714 | 67 190 | 361 786 | 32 301 | 56 418 | 306 019 | 37 226 | 884 706 |
| Frais d'insémination artificielle et de vétérinaire | 288 | 2 508 | 3 844 | 2 948 | 67 916 | 80 110 | 15 079 | 25 642 | 49 361 | 15 181 | 262 877 |
| Frais juridiques et comptables | .. | .. | .. | .. | .. | .. | .. | .. | .. | .. | .. |
| Autres | 1 328 | 5 252 | 7 867 | 6 170 | 92 728 | 216 120 | 52 296 | 109 355 | 133 450 | 49 102 | 673 668 |
| Total, dépenses brutes d'exploitation | 48 474 | 162 139 | 236 373 | 192 540 | 2 648 311 | 4 542 207 | 1 508 831 | 2 912 667 | 3 195 003 | 957 367 | 16 403 912 |
| Remises | | | | | | | | | | | |
| Impôts fonciers | 0 | 0 | 0 | 0 | 27 913 | 122 399 | 6 919 | 0 | 0 | 0 | 157 231 |
| Salaires en espèces | .. | .. | .. | .. | .. | .. | .. | .. | .. | .. | .. |
| Intérêt | 0 | 0 | 1 193 | 0 | 58 910 | 64 744 | 1 651 | 14 573 | 12 532 | 636 | 154 239 |
| Électricité | 0 | 0 | 0 | 0 | 2 264 | 0 | 0 | 0 | 0 | 0 | 2 264 |
| Combustible de chauffage | 0 | 0 | 0 | 0 | 0 | 0 | 0 | 0 | 3 975 | 0 | 3 975 |
| Carburants | 32 | 674 | 291 | 578 | 3 721 | 17 011 | 5 468 | 28 892 | 7 130 | 1 010 | 64 807 |
| Engrais et chaux | 0 | 1 276 | 1 614 | 0 | 457 | 0 | 0 | 0 | 16 146 | 0 | 19 493 |
| Pesticides | 0 | 0 | 0 | 0 | 0 | 0 | 0 | 0 | 0 | 0 | 0 |
| Semences commerciales | 0 | 24 | 0 | 0 | 0 | 0 | 0 | 0 | 0 | 0 | 24 |
| Aliments commerciaux | 0 | 0 | 0 | 0 | 0 | 0 | 0 | 0 | 47 262 | 1 373 | 48 635 |
| Frais d'insémination artificielle et de vétérinaire | 0 | 0 | 0 | 0 | 0 | 11 150 | 0 | 0 | 0 | 0 | 11 150 |
| Achats de bétail | .. | .. | .. | .. | .. | .. | .. | .. | .. | .. | .. |
| Total, remises | 32 | 1 974 | 3 098 | 578 | 93 265 | 215 304 | 14 038 | 43 465 | 87 045 | 3 019 | 461 818 |
| Dépenses d'exploitation après remises | 48 442 | 160 165 | 233 275 | 191 962 | 2 555 046 | 4 326 903 | 1 494 793 | 2 869 202 | 3 107 958 | 954 348 | 15 942 094 |
| Amortissement des bâtiments | 625 | 3 511 | 10 101 | 4 941 | 76 456 | 167 944 | 20 955 | 56 641 | 91 662 | 32 367 | 465 203 |
| Amortissement des machines | 1 638 | 15 774 | 19 765 | 17 304 | 227 590 | 435 764 | 250 685 | 667 144 | 594 835 | 74 544 | 2 305 043 |
| Total, amortissement | 2 263 | 19 285 | 29 866 | 22 245 | 304 046 | 603 708 | 271 640 | 723 785 | 686 497 | 106 911 | 2 770 246 |
| Total, dépenses avant remises | 50 737 | 181 424 | 266 239 | 214 785 | 2 952 357 | 5 145 915 | 1 780 471 | 3 636 452 | 3 881 500 | 1 064 278 | 19 174 158 |
| Total, remises | 32 | 1 974 | 3 098 | 578 | 93 265 | 215 304 | 14 038 | 43 465 | 87 045 | 3 019 | 461 818 |
| Total, dépenses après remises | 50 705 | 179 450 | 263 141 | 214 207 | 2 859 092 | 4 930 611 | 1 766 433 | 3 592 987 | 3 794 455 | 1 061 259 | 18 712 340 |

Note(s) : Les données dans ce tableau ont été révisées pour la dernière fois en juin 1999.

Tableau 1-9
Dépenses d'exploitation agricoles et frais d'amortissement — Statistiques économiques agricoles — 1989

| | Terre-Neuve- et-Labrador | Île-du- Prince- Édouard | Nouvelle- Écosse | Nouveau- Brunswick | Québec | Ontario | Manitoba | Saskat- chewan | Alberta | Colombie- Britannique | Canada |
|---|-----------------------------|-------------------------------|---------------------|-----------------------|------------------|------------------|------------------|-------------------|------------------|--------------------------|-------------------|
| milliers de dollars | | | | | | | | | | | |
| Dépenses d'exploitation brutes | | | | | | | | | | | |
| Impôts fonciers | 152 | 1 431 | 1 942 | 2 082 | 52 167 | 159 134 | 49 133 | 141 447 | 77 731 | 12 825 | 498 044 |
| Loyer en espèces | 213 | 5 591 | 2 443 | 2 248 | 28 643 | 123 369 | 63 271 | 115 242 | 112 296 | 22 550 | 475 866 |
| Loyer à la part | 13 | 292 | 161 | 94 | 3 208 | 25 278 | 27 033 | 132 332 | 81 285 | 2 108 | 271 804 |
| Salaires en espèces, gîte et couvert | 9 024 | 29 744 | 53 866 | 43 428 | 335 440 | 655 129 | 129 284 | 212 792 | 299 212 | 224 070 | 1 991 989 |
| Intérêt | 2 673 | 15 023 | 18 909 | 17 597 | 352 454 | 435 113 | 161 185 | 426 955 | 399 893 | 111 076 | 1 940 878 |
| Réparations des bâtiments et des clôtures | 720 | 3 782 | 5 796 | 4 801 | 93 097 | 122 780 | 40 616 | 52 633 | 93 286 | 23 382 | 440 893 |
| Électricité | 969 | 3 903 | 6 173 | 4 698 | 84 196 | 135 233 | 40 103 | 59 750 | 68 132 | 26 184 | 429 341 |
| Téléphone | 235 | 1 182 | 1 565 | 1 428 | 13 726 | 28 388 | 11 386 | 25 412 | 24 046 | 6 661 | 114 029 |
| Combustible de chauffage | 716 | 1 137 | 3 265 | 1 950 | 27 882 | 72 402 | 7 465 | 16 039 | 29 753 | 10 266 | 170 875 |
| Carburants | 1 414 | 10 456 | 10 780 | 10 753 | 97 492 | 210 568 | 134 320 | 351 025 | 214 813 | 45 553 | 1 087 174 |
| Réparations des machines et autres dépenses | 1 638 | 14 136 | 15 259 | 16 015 | 198 415 | 304 368 | 158 823 | 358 253 | 349 523 | 59 894 | 1 476 324 |
| Assurance commerciale | 526 | 2 477 | 3 304 | 3 466 | 86 257 | 109 039 | 23 853 | 45 605 | 51 085 | 16 024 | 341 636 |
| Travail à forfait | 995 | 3 375 | 3 881 | 3 086 | 50 596 | 55 789 | 26 226 | 64 667 | 31 683 | 23 413 | 263 711 |
| Primes pour programme de stabilisation | 0 | 598 | 863 | 497 | 76 285 | -8 829 | 34 006 | 87 778 | 66 551 | 14 078 | 271 827 |
| Assurance récolte et grêle | 3 | 1 224 | 274 | 956 | 19 719 | 26 845 | 50 665 | 182 594 | 109 240 | 4 787 | 396 307 |
| Engrais et chaux | 1 401 | 19 203 | 10 265 | 13 556 | 162 076 | 280 682 | 183 307 | 263 427 | 308 767 | 32 129 | 1 274 813 |
| Pesticides | 298 | 8 640 | 4 268 | 6 605 | 45 645 | 153 656 | 115 739 | 225 567 | 158 186 | 13 723 | 732 327 |
| Semences commerciales | 529 | 4 191 | 4 275 | 5 103 | 85 677 | 212 660 | 47 983 | 53 576 | 48 905 | 38 096 | 500 995 |
| Irrigation | 0 | 0 | 0 | 0 | 0 | 0 | 0 | 936 | 11 541 | 2 418 | 14 895 |
| Ficelle, fil et contenants | 841 | 4 643 | 3 741 | 3 493 | 34 885 | 49 652 | 6 596 | 9 397 | 21 128 | 16 023 | 150 399 |
| Aliments commerciaux | 21 337 | 27 245 | 73 929 | 47 942 | 705 461 | 825 946 | 183 640 | 121 633 | 399 051 | 213 044 | 2 619 228 |
| Achats de bétail et de volaille | 5 010 | 5 320 | 9 194 | 4 209 | 68 527 | 331 279 | 30 750 | 57 100 | 343 527 | 39 996 | 894 912 |
| Frais d'insémination artificielle et de vétérinaire | 308 | 2 754 | 4 134 | 3 436 | 71 415 | 84 223 | 16 698 | 24 922 | 56 464 | 17 057 | 281 411 |
| Frais juridiques et comptables | .. | .. | .. | .. | .. | .. | .. | .. | .. | .. | .. |
| Autres | 1 375 | 5 491 | 8 437 | 6 855 | 99 272 | 228 532 | 56 213 | 121 516 | 148 810 | 53 932 | 730 433 |
| Total, dépenses brutes d'exploitation | 50 390 | 171 838 | 246 724 | 204 298 | 2 792 535 | 4 621 236 | 1 598 295 | 3 150 598 | 3 504 908 | 1 029 289 | 17 370 111 |
| Remises | | | | | | | | | | | |
| Impôts fonciers | 0 | 0 | 0 | 0 | 29 969 | 109 272 | 0 | 0 | 0 | 0 | 139 241 |
| Salaires en espèces | .. | .. | .. | .. | .. | .. | .. | .. | .. | .. | .. |
| Intérêt | 0 | 0 | 1 142 | 235 | 83 840 | 33 267 | 2 276 | 11 127 | 10 322 | 0 | 142 209 |
| Électricité | 0 | 0 | 0 | 0 | 2 335 | 0 | 0 | 0 | 0 | 0 | 2 335 |
| Combustible de chauffage | 0 | 0 | 0 | 0 | 0 | 0 | 0 | 0 | 2 813 | 0 | 2 813 |
| Carburants | 35 | 519 | 222 | 453 | 2 809 | 14 722 | 3 521 | 19 203 | 4 758 | 721 | 46 963 |
| Engrais et chaux | 0 | 610 | 1 580 | 0 | 354 | 0 | 0 | 0 | 18 143 | 0 | 20 687 |
| Pesticides | 0 | 0 | 0 | 0 | 0 | 0 | 0 | 0 | 0 | 0 | 0 |
| Semences commerciales | 0 | 24 | 0 | 0 | 0 | 0 | 0 | 0 | 0 | 0 | 24 |
| Aliments commerciaux | 0 | 0 | 0 | 0 | 0 | 0 | 0 | 0 | 47 614 | 1 491 | 49 105 |
| Frais d'insémination artificielle et de vétérinaire | 0 | 0 | 0 | 0 | 0 | 817 | 0 | 0 | 0 | 0 | 817 |
| Achats de bétail | .. | .. | .. | .. | .. | .. | .. | .. | .. | .. | .. |
| Total, remises | 35 | 1 153 | 2 944 | 688 | 119 307 | 158 078 | 5 797 | 30 330 | 83 650 | 2 212 | 404 194 |
| Dépenses d'exploitation après remises | 50 355 | 170 685 | 243 780 | 203 610 | 2 673 228 | 4 463 158 | 1 592 498 | 3 120 268 | 3 421 258 | 1 027 077 | 16 965 917 |
| Amortissement des bâtiments | 703 | 3 852 | 11 175 | 5 239 | 83 346 | 216 843 | 23 047 | 57 828 | 102 907 | 36 347 | 541 287 |
| Amortissement des machines | 1 936 | 17 616 | 20 781 | 17 660 | 237 579 | 451 708 | 254 133 | 657 266 | 613 341 | 80 178 | 2 352 198 |
| Total, amortissement | 2 639 | 21 468 | 31 956 | 22 899 | 320 925 | 668 551 | 277 180 | 715 094 | 716 248 | 116 525 | 2 893 485 |
| Total, dépenses avant remises | 53 029 | 193 306 | 278 680 | 227 197 | 3 113 460 | 5 289 787 | 1 875 475 | 3 865 692 | 4 221 156 | 1 145 814 | 20 263 596 |
| Total, remises | 35 | 1 153 | 2 944 | 688 | 119 307 | 158 078 | 5 797 | 30 330 | 83 650 | 2 212 | 404 194 |
| Total, dépenses après remises | 52 994 | 192 153 | 275 736 | 226 509 | 2 994 153 | 5 131 709 | 1 869 678 | 3 835 362 | 4 137 506 | 1 143 602 | 19 859 402 |

Note(s) : Les données dans ce tableau ont été révisées pour la dernière fois en juin 1999.

Tableau 1-10

Dépenses d'exploitation agricoles et frais d'amortissement — Statistiques économiques agricoles — 1990

| | Terre-Neuve- et-Labrador | Île-du- Prince- Édouard | Nouvelle- Écosse | Nouveau- Brunswick | Québec | Ontario | Manitoba | Saskat- chewan | Alberta | Colombie- Britannique | Canada |
|--|-----------------------------|-------------------------------|---------------------|-----------------------|------------------|------------------|------------------|-------------------|------------------|--------------------------|-------------------|
| milliers de dollars | | | | | | | | | | | |
| Dépenses d'exploitation brutes | | | | | | | | | | | |
| Impôts fonciers | 168 | 1 463 | 2 019 | 1 886 | 60 845 | 162 349 | 40 311 | 147 336 | 83 221 | 13 074 | 512 672 |
| Loyer en espèces | 227 | 6 524 | 2 658 | 2 461 | 29 518 | 132 813 | 66 704 | 105 133 | 114 321 | 22 171 | 482 530 |
| Loyer à la part | 14 | 190 | 167 | 83 | 3 670 | 31 422 | 28 084 | 139 607 | 79 262 | 2 892 | 285 391 |
| Salaires en espèces, gîte et couvert | 10 330 | 33 244 | 55 463 | 44 981 | 357 221 | 665 354 | 130 644 | 209 292 | 311 033 | 229 282 | 2 046 844 |
| Intérêt | 2 869 | 15 997 | 20 703 | 17 587 | 387 095 | 466 078 | 173 283 | 417 886 | 407 083 | 117 229 | 2 025 810 |
| Réparations des bâtiments et des clôtures | 837 | 3 924 | 5 669 | 4 738 | 93 365 | 130 041 | 41 694 | 55 392 | 101 047 | 22 685 | 459 392 |
| Électricité | 1 021 | 3 840 | 6 337 | 4 393 | 87 799 | 135 973 | 41 397 | 60 571 | 68 553 | 24 374 | 434 258 |
| Téléphone | 312 | 1 206 | 1 686 | 1 533 | 14 601 | 31 238 | 12 168 | 30 200 | 28 608 | 6 908 | 128 460 |
| Combustible de chauffage | 721 | 1 146 | 3 543 | 1 788 | 34 987 | 77 505 | 8 327 | 17 336 | 31 814 | 10 408 | 187 575 |
| Carburants | 1 550 | 10 605 | 11 234 | 11 672 | 105 221 | 215 704 | 150 415 | 375 732 | 279 035 | 49 495 | 1 210 663 |
| Réparations des machines et autres dépenses | 1 684 | 14 844 | 15 575 | 17 087 | 201 204 | 320 885 | 159 988 | 359 881 | 362 680 | 65 280 | 1 519 108 |
| Assurance commerciale | 597 | 2 719 | 3 687 | 3 898 | 89 517 | 113 684 | 26 270 | 48 071 | 52 060 | 19 068 | 359 571 |
| Travail à forfait | 1 219 | 4 095 | 3 372 | 3 679 | 48 758 | 65 424 | 23 071 | 57 664 | 14 182 | 21 346 | 242 810 |
| Primes pour programme de stabilisation | 0 | 530 | 918 | 471 | 90 952 | 20 544 | 32 234 | 79 135 | 60 927 | 11 890 | 297 601 |
| Assurance récolte et grêle | 15 | 1 388 | 281 | 854 | 21 954 | 33 210 | 48 747 | 144 731 | 67 849 | 4 916 | 323 945 |
| Engrais et chaux | 1 251 | 20 017 | 10 537 | 14 391 | 154 590 | 252 578 | 186 594 | 247 116 | 293 774 | 32 990 | 1 213 838 |
| Pesticides | 263 | 8 962 | 4 448 | 7 149 | 46 147 | 152 395 | 115 908 | 218 764 | 158 443 | 17 501 | 729 980 |
| Semences commerciales | 495 | 5 101 | 4 600 | 6 219 | 89 306 | 226 246 | 49 359 | 63 232 | 53 350 | 34 555 | 532 463 |
| Irrigation | 0 | 0 | 0 | 0 | 0 | 0 | 0 | 938 | 12 357 | 3 070 | 16 365 |
| Ficelle, fil et contenants | 927 | 3 986 | 3 421 | 3 696 | 40 598 | 61 606 | 6 992 | 11 078 | 22 567 | 17 803 | 172 674 |
| Aliments commerciaux | 22 310 | 22 764 | 68 320 | 46 816 | 697 649 | 708 691 | 154 898 | 106 751 | 343 493 | 197 661 | 2 369 353 |
| Achats de bétail et de volaille | 5 948 | 4 273 | 10 205 | 4 624 | 78 539 | 315 260 | 32 348 | 47 311 | 311 343 | 40 407 | 850 258 |
| Frais d'insémination artificielle et de vétérinaire | 402 | 2 666 | 4 362 | 3 477 | 76 665 | 90 938 | 18 423 | 27 092 | 64 425 | 17 764 | 306 214 |
| Frais juridiques et comptables | 837 | 2 882 | 4 337 | 4 623 | 62 706 | 98 168 | 26 574 | 54 785 | 74 429 | 27 475 | 356 816 |
| Autres | 708 | 2 862 | 4 300 | 2 666 | 39 991 | 135 003 | 34 536 | 71 014 | 85 822 | 29 248 | 406 150 |
| Total, dépenses brutes d'exploitation | 54 705 | 175 228 | 247 842 | 210 772 | 2 912 898 | 4 643 109 | 1 608 969 | 3 096 048 | 3 481 678 | 1 039 492 | 17 470 741 |
| Remises | | | | | | | | | | | |
| Impôts fonciers | 0 | 0 | 0 | 0 | 31 253 | 110 363 | 0 | 0 | 0 | 0 | 141 616 |
| Salaires en espèces | .. | .. | .. | .. | .. | .. | .. | .. | .. | .. | .. |
| Intérêt | 0 | 0 | 614 | 266 | 99 010 | 52 106 | 0 | 8 487 | 9 954 | 0 | 170 437 |
| Électricité | 0 | 0 | 0 | 0 | 2 620 | 0 | 0 | 0 | 0 | 0 | 2 620 |
| Combustible de chauffage | 0 | 0 | 0 | 0 | 0 | 0 | 0 | 0 | 2 294 | 0 | 2 294 |
| Carburants | 23 | 599 | 234 | 349 | 2 342 | 13 835 | 3 304 | 4 624 | 3 822 | 655 | 29 787 |
| Engrais et chaux | 0 | 611 | 1 204 | 0 | 115 | 0 | 0 | 0 | 19 666 | 0 | 21 596 |
| Pesticides | 0 | 0 | 0 | 0 | 0 | 0 | 0 | 0 | 0 | 0 | 0 |
| Semences commerciales | 0 | 26 | 0 | 0 | 0 | 0 | 0 | 0 | 0 | 0 | 26 |
| Aliments commerciaux | 0 | 0 | 0 | 0 | 0 | 0 | 0 | 0 | 38 752 | 161 | 38 913 |
| Frais d'insémination artificielle et de vétérinaire | 0 | 0 | 0 | 0 | 0 | 6 596 | 0 | 0 | 0 | 0 | 6 596 |
| Achats de bétail | 0 | 0 | 868 | 72 | 0 | 0 | 0 | 0 | 0 | 0 | 940 |
| Total, remises | 23 | 1 236 | 2 920 | 687 | 135 340 | 182 900 | 3 304 | 13 111 | 74 488 | 816 | 414 825 |
| Dépenses d'exploitation après remises | 54 682 | 173 992 | 244 922 | 210 085 | 2 777 558 | 4 460 209 | 1 605 665 | 3 082 937 | 3 407 190 | 1 038 676 | 17 055 916 |
| Amortissement des bâtiments | 790 | 4 638 | 12 316 | 5 793 | 92 967 | 245 551 | 25 754 | 58 688 | 110 192 | 41 688 | 598 377 |
| Amortissement des machines | 2 261 | 18 077 | 21 079 | 19 212 | 247 798 | 465 841 | 256 068 | 640 970 | 635 196 | 84 274 | 2 390 776 |
| Total, amortissement | 3 051 | 22 715 | 33 395 | 25 005 | 340 765 | 711 392 | 281 822 | 699 658 | 745 388 | 125 962 | 2 989 153 |
| Total, dépenses avant remises | 57 756 | 197 943 | 281 237 | 235 777 | 3 253 663 | 5 354 501 | 1 890 791 | 3 795 706 | 4 227 066 | 1 165 454 | 20 459 894 |
| Total, remises | 23 | 1 236 | 2 920 | 687 | 135 340 | 182 900 | 3 304 | 13 111 | 74 488 | 816 | 414 825 |
| Total, dépenses après remises | 57 733 | 196 707 | 278 317 | 235 090 | 3 118 323 | 5 171 601 | 1 887 487 | 3 782 595 | 4 152 578 | 1 164 638 | 20 045 069 |

Note(s) : Les données dans ce tableau ont été révisées pour la dernière fois en juin 1999.

Tableau 1-11

Dépenses d'exploitation agricoles et frais d'amortissement — Statistiques économiques agricoles — 1991

| | Terre-Neuve- et-Labrador | Île-du- Prince- Édouard | Nouvelle- Écosse | Nouveau- Brunswick | Québec | Ontario | Manitoba | Saskat- chewan | Alberta | Colombie- Britannique | Canada |
|--|-----------------------------|-------------------------------|---------------------|-----------------------|------------------|------------------|------------------|-------------------|------------------|--------------------------|-------------------|
| milliers de dollars | | | | | | | | | | | |
| Dépenses d'exploitation brutes | | | | | | | | | | | |
| Impôts fonciers | 168 | 1 563 | 2 222 | 1 726 | 73 745 | 180 777 | 40 605 | 152 541 | 86 581 | 13 221 | 553 149 |
| Loyer en espèces | 268 | 6 815 | 2 576 | 2 628 | 33 452 | 143 308 | 69 407 | 104 033 | 115 885 | 25 517 | 503 889 |
| Loyer à la part | 13 | 215 | 171 | 103 | 3 429 | 33 620 | 27 608 | 135 842 | 75 606 | 3 034 | 279 641 |
| Salaires en espèces, gîte et couvert | 10 587 | 34 182 | 57 293 | 45 682 | 387 828 | 691 968 | 138 934 | 218 863 | 320 431 | 243 239 | 2 149 007 |
| Intérêt | 3 211 | 17 072 | 20 828 | 18 784 | 369 043 | 433 583 | 160 966 | 385 036 | 495 751 | 108 081 | 2 012 355 |
| Réparations des bâtiments et des clôtures | 892 | 4 204 | 5 997 | 5 142 | 102 726 | 135 727 | 39 504 | 55 772 | 102 381 | 27 341 | 479 686 |
| Électricité | 1 055 | 4 246 | 6 639 | 4 536 | 93 769 | 143 134 | 43 972 | 62 035 | 72 673 | 27 870 | 459 929 |
| Téléphone | 316 | 1 342 | 1 884 | 1 632 | 16 081 | 32 793 | 12 571 | 31 621 | 31 161 | 7 643 | 137 044 |
| Combustible de chauffage | 806 | 1 095 | 3 574 | 1 989 | 38 830 | 81 237 | 9 775 | 18 915 | 34 161 | 11 827 | 202 209 |
| Carburants | 1 584 | 11 171 | 11 143 | 11 451 | 107 451 | 221 300 | 150 762 | 381 878 | 263 322 | 51 772 | 1 211 834 |
| Réparations des machines et autres dépenses | 1 751 | 15 642 | 15 557 | 17 134 | 203 216 | 317 385 | 159 850 | 359 985 | 362 209 | 64 846 | 1 517 575 |
| Assurance commerciale | 638 | 3 087 | 3 984 | 4 123 | 91 750 | 118 564 | 29 948 | 47 110 | 55 855 | 22 011 | 377 070 |
| Travail à forfait | 1 197 | 6 452 | 4 567 | 2 619 | 53 382 | 76 862 | 25 896 | 53 051 | 14 339 | 25 147 | 263 512 |
| Primes pour programme de stabilisation | 5 | 1 494 | 1 055 | 799 | 106 096 | 63 697 | 68 632 | 190 580 | 127 074 | 17 274 | 576 706 |
| Assurance récolte et grêle | 14 | 1 131 | 236 | 1 109 | 22 035 | 28 739 | 41 348 | 117 415 | 72 084 | 5 313 | 289 424 |
| Engrais et chaux | 1 356 | 21 385 | 10 426 | 12 946 | 169 823 | 265 709 | 189 654 | 248 489 | 283 462 | 31 529 | 1 234 779 |
| Pesticides | 270 | 8 971 | 4 284 | 6 029 | 45 385 | 151 850 | 106 302 | 181 748 | 148 737 | 16 324 | 669 900 |
| Semences commerciales | 488 | 4 854 | 4 514 | 5 139 | 83 744 | 214 051 | 54 709 | 60 563 | 54 722 | 35 094 | 517 878 |
| Irrigation | 0 | 0 | 0 | 0 | 0 | 0 | 0 | 1 669 | 12 101 | 3 087 | 16 857 |
| Ficelle, fil et contenants | 815 | 4 050 | 3 880 | 3 442 | 44 068 | 63 359 | 7 002 | 11 973 | 22 727 | 20 389 | 181 705 |
| Aliments commerciaux | 22 147 | 20 338 | 65 193 | 41 899 | 681 504 | 669 241 | 153 632 | 104 753 | 318 283 | 192 563 | 2 269 553 |
| Achats de bétail et de volaille | 5 449 | 4 666 | 10 246 | 4 559 | 74 978 | 293 509 | 37 998 | 50 502 | 310 081 | 43 849 | 835 837 |
| Frais d'insémination artificielle et de vétérinaire | 444 | 2 632 | 4 720 | 3 416 | 79 982 | 91 677 | 20 884 | 29 670 | 67 211 | 19 019 | 319 655 |
| Frais juridiques et comptables | 843 | 2 990 | 4 617 | 4 371 | 63 024 | 100 854 | 27 496 | 59 462 | 73 466 | 27 864 | 364 987 |
| Autres | 718 | 2 919 | 4 451 | 2 851 | 40 951 | 140 133 | 35 848 | 73 357 | 89 941 | 30 944 | 422 114 |
| Total, dépenses brutes d'exploitation | 55 035 | 182 516 | 250 057 | 204 109 | 2 986 292 | 4 693 077 | 1 653 303 | 3 136 863 | 3 610 244 | 1 074 798 | 17 846 295 |
| Remises | | | | | | | | | | | |
| Impôts fonciers | 0 | 0 | 0 | 0 | 42 444 | 116 384 | 0 | 0 | 0 | 0 | 158 828 |
| Salaires en espèces | 0 | 0 | 0 | 0 | 0 | 0 | 0 | 0 | 0 | 0 | 0 |
| Intérêt | 0 | 0 | 3 | 259 | 76 000 | 59 133 | 14 418 | 4 962 | 9 378 | 0 | 164 153 |
| Électricité | 0 | 0 | 0 | 0 | 3 171 | 0 | 0 | 0 | 0 | 0 | 3 171 |
| Combustible de chauffage | 0 | 0 | 0 | 0 | 0 | 0 | 0 | 0 | 2 600 | 0 | 2 600 |
| Carburants | 18 | 322 | 193 | 244 | 1 737 | 11 643 | 1 781 | 2 312 | 3 037 | 400 | 21 687 |
| Engrais et chaux | 0 | 477 | 921 | 0 | 184 | 0 | 0 | 0 | 20 575 | 0 | 22 157 |
| Pesticides | 0 | 0 | 0 | 0 | 0 | 0 | 0 | 0 | 0 | 0 | 0 |
| Semences commerciales | 0 | 28 | 0 | 0 | 0 | 0 | 0 | 0 | 0 | 0 | 28 |
| Aliments commerciaux | 0 | 0 | 0 | 0 | 0 | 0 | 0 | 0 | 33 358 | 0 | 33 358 |
| Frais d'insémination artificielle et de vétérinaire | 0 | 0 | 0 | 0 | 0 | 5 463 | 0 | 0 | 0 | 0 | 5 463 |
| Achats de bétail | 0 | 0 | 845 | 76 | 0 | 0 | 0 | 0 | 0 | 0 | 921 |
| Total, remises | 18 | 827 | 1 962 | 579 | 123 536 | 192 623 | 16 199 | 7 274 | 68 948 | 400 | 412 366 |
| Dépenses d'exploitation après remises | 55 017 | 181 689 | 248 095 | 203 530 | 2 862 756 | 4 500 454 | 1 637 104 | 3 129 589 | 3 541 296 | 1 074 398 | 17 433 929 |
| Amortissement des bâtiments | 893 | 4 789 | 12 447 | 6 313 | 100 664 | 264 711 | 26 059 | 55 875 | 107 711 | 46 646 | 626 108 |
| Amortissement des machines | 2 548 | 18 523 | 21 795 | 19 909 | 243 305 | 474 089 | 246 067 | 637 901 | 618 859 | 85 893 | 2 368 889 |
| Total, amortissement | 3 441 | 23 312 | 34 242 | 26 222 | 343 969 | 738 800 | 272 126 | 693 776 | 726 570 | 132 539 | 2 994 997 |
| Total, dépenses avant remises | 58 476 | 205 828 | 284 299 | 230 331 | 3 330 261 | 5 431 877 | 1 925 429 | 3 830 639 | 4 336 814 | 1 207 337 | 20 841 292 |
| Total, remises | 18 | 827 | 1 962 | 579 | 123 536 | 192 623 | 16 199 | 7 274 | 68 948 | 400 | 412 366 |
| Total, dépenses après remises | 58 458 | 205 001 | 282 337 | 229 752 | 3 206 725 | 5 239 254 | 1 909 230 | 3 823 365 | 4 267 866 | 1 206 937 | 20 428 926 |

Note(s) : Les données dans ce tableau ont été révisées pour la dernière fois en novembre 2003.

Tableau 1-12

Dépenses d'exploitation agricoles et frais d'amortissement — Statistiques économiques agricoles — 1992

| | Terre-Neuve- et-Labrador | Île-du- Prince- Édouard | Nouvelle- Écosse | Nouveau- Brunswick | Québec | Ontario | Manitoba | Saskat- chewan | Alberta | Colombie- Britannique | Canada |
|--|-----------------------------|-------------------------------|---------------------|-----------------------|------------------|------------------|------------------|-------------------|------------------|--------------------------|-------------------|
| milliers de dollars | | | | | | | | | | | |
| Dépenses d'exploitation brutes | | | | | | | | | | | |
| Impôts fonciers | 185 | 1 626 | 2 254 | 1 793 | 93 578 | 194 625 | 42 809 | 155 866 | 89 763 | 14 212 | 596 711 |
| Loyer en espèces | 306 | 7 716 | 2 736 | 3 081 | 36 946 | 153 293 | 75 692 | 108 197 | 124 381 | 26 381 | 538 729 |
| Loyer à la part | 16 | 245 | 180 | 138 | 3 142 | 35 901 | 28 447 | 138 922 | 76 361 | 2 768 | 286 120 |
| Salaires en espèces, gîte et couvert | 11 262 | 34 960 | 61 027 | 45 728 | 411 243 | 727 447 | 141 523 | 226 762 | 330 312 | 265 938 | 2 256 202 |
| Intérêt | 2 767 | 15 567 | 19 184 | 17 474 | 338 509 | 390 763 | 151 158 | 331 551 | 440 558 | 93 696 | 1 801 227 |
| Réparations des bâtiments et des clôtures | 892 | 4 548 | 6 477 | 5 447 | 108 449 | 142 241 | 41 474 | 59 649 | 105 285 | 31 522 | 505 984 |
| Électricité | 1 217 | 4 472 | 7 223 | 4 774 | 98 256 | 156 994 | 45 651 | 64 299 | 78 019 | 29 551 | 490 456 |
| Téléphone | 350 | 1 507 | 2 087 | 1 789 | 17 712 | 35 549 | 14 281 | 35 352 | 32 295 | 8 711 | 149 633 |
| Combustible de chauffage | 844 | 1 076 | 3 743 | 1 950 | 39 994 | 84 222 | 10 451 | 18 835 | 32 344 | 13 183 | 206 642 |
| Carburants | 1 458 | 11 644 | 11 564 | 11 487 | 108 213 | 216 126 | 146 694 | 389 200 | 245 209 | 48 320 | 1 189 915 |
| Réparations des machines et autres dépenses | 1 804 | 15 901 | 15 555 | 17 130 | 215 409 | 322 707 | 164 785 | 361 580 | 367 851 | 69 248 | 1 551 970 |
| Assurance commerciale | 718 | 3 499 | 4 263 | 4 233 | 96 416 | 124 195 | 31 582 | 52 622 | 63 029 | 23 095 | 403 652 |
| Travail à forfait | 1 251 | 6 563 | 3 621 | 3 191 | 53 425 | 84 225 | 31 720 | 46 788 | 16 199 | 29 915 | 276 899 |
| Primes pour programme de stabilisation | 6 | 2 153 | 1 461 | 971 | 143 540 | 92 315 | 73 969 | 181 477 | 143 674 | 12 060 | 651 626 |
| Assurance récolte et grêle | 29 | 1 019 | 217 | 1 717 | 20 988 | 34 253 | 45 740 | 146 520 | 57 246 | 2 424 | 310 153 |
| Engrais et chaux | 1 344 | 23 282 | 11 139 | 14 437 | 174 613 | 267 197 | 200 455 | 277 052 | 308 650 | 39 633 | 1 317 802 |
| Pesticides | 294 | 10 199 | 4 429 | 6 388 | 50 618 | 163 533 | 114 634 | 207 390 | 151 509 | 17 299 | 726 293 |
| Semences commerciales | 579 | 5 874 | 5 314 | 5 972 | 86 422 | 225 718 | 51 835 | 63 343 | 56 930 | 35 977 | 537 964 |
| Irrigation | 0 | 0 | 0 | 0 | 0 | 0 | 0 | 1 719 | 12 524 | 3 112 | 17 355 |
| Ficelle, fil et contenants | 908 | 4 275 | 3 842 | 3 487 | 42 968 | 68 506 | 7 580 | 11 674 | 21 500 | 24 657 | 189 397 |
| Aliments commerciaux | 20 858 | 20 513 | 63 514 | 41 289 | 688 889 | 678 374 | 157 279 | 112 066 | 346 683 | 197 892 | 2 327 357 |
| Achats de bétail et de volaille | 5 738 | 5 804 | 10 509 | 4 600 | 76 572 | 274 919 | 45 207 | 35 368 | 360 716 | 46 959 | 866 392 |
| Frais d'insémination artificielle et de vétérinaire | 455 | 2 838 | 4 888 | 3 416 | 83 442 | 96 426 | 23 105 | 32 853 | 69 678 | 21 338 | 338 439 |
| Frais juridiques et comptables | 942 | 3 124 | 5 122 | 4 184 | 70 503 | 101 869 | 26 424 | 60 320 | 75 541 | 31 461 | 379 490 |
| Autres | 736 | 3 153 | 4 584 | 3 703 | 42 589 | 148 541 | 39 792 | 85 095 | 98 936 | 33 420 | 460 547 |
| Total, dépenses brutes d'exploitation | 54 959 | 191 558 | 254 933 | 208 379 | 3 102 436 | 4 819 939 | 1 712 287 | 3 204 500 | 3 705 193 | 1 122 772 | 18 376 955 |
| Remises | | | | | | | | | | | |
| Impôts fonciers | 0 | 0 | 0 | 0 | 56 344 | 116 972 | 0 | 0 | 0 | 0 | 173 316 |
| Salaires en espèces | 0 | 0 | 0 | 0 | 0 | 306 | 0 | 0 | 0 | 0 | 306 |
| Intérêt | 0 | 0 | 0 | 250 | 45 300 | 3 075 | 0 | 1 806 | 9 136 | 0 | 59 567 |
| Électricité | 0 | 0 | 0 | 0 | 3 357 | 0 | 0 | 0 | 0 | 0 | 3 357 |
| Combustible de chauffage | 0 | 0 | 0 | 0 | 0 | 0 | 0 | 0 | 300 | 0 | 300 |
| Carburants | 0 | 25 | 15 | 22 | 883 | 8 596 | 102 | 111 | 283 | 85 | 10 122 |
| Engrais et chaux | 0 | 306 | 682 | 0 | 214 | 0 | 0 | 0 | 6 229 | 0 | 7 431 |
| Pesticides | 0 | 0 | 0 | 0 | 0 | 0 | 0 | 0 | 0 | 0 | 0 |
| Semences commerciales | 0 | 28 | 0 | 0 | 0 | 0 | 0 | 0 | 0 | 0 | 28 |
| Aliments commerciaux | 0 | 0 | 0 | 0 | 0 | 0 | 0 | 0 | 43 658 | 0 | 43 658 |
| Frais d'insémination artificielle et de vétérinaire | 0 | 0 | 0 | 0 | 0 | 2 413 | 0 | 0 | 0 | 0 | 2 413 |
| Achats de bétail | 0 | 0 | 795 | 85 | 0 | 0 | 0 | 0 | 0 | 0 | 880 |
| Total, remises | 0 | 359 | 1 492 | 357 | 106 098 | 131 362 | 102 | 1 917 | 59 606 | 85 | 301 378 |
| Dépenses d'exploitation après remises | 54 959 | 191 199 | 253 441 | 208 022 | 2 996 338 | 4 688 577 | 1 712 185 | 3 202 583 | 3 645 587 | 1 122 687 | 18 075 577 |
| Amortissement des bâtiments | 900 | 4 976 | 12 352 | 6 206 | 101 123 | 250 547 | 26 129 | 53 328 | 103 490 | 47 953 | 607 004 |
| Amortissement des machines | 2 896 | 19 309 | 22 257 | 20 467 | 241 524 | 484 423 | 249 426 | 648 429 | 614 152 | 87 027 | 2 389 910 |
| Total, amortissement | 3 796 | 24 285 | 34 609 | 26 673 | 342 647 | 734 970 | 275 555 | 701 757 | 717 642 | 134 980 | 2 996 914 |
| Total, dépenses avant remises | 58 755 | 215 843 | 289 542 | 235 052 | 3 445 083 | 5 554 909 | 1 987 842 | 3 906 257 | 4 422 835 | 1 257 752 | 21 373 869 |
| Total, remises | 0 | 359 | 1 492 | 357 | 106 098 | 131 362 | 102 | 1 917 | 59 606 | 85 | 301 378 |
| Total, dépenses après remises | 58 755 | 215 484 | 288 050 | 234 695 | 3 338 985 | 5 423 547 | 1 987 740 | 3 904 340 | 4 363 229 | 1 257 667 | 21 072 491 |

Note(s) : Les données dans ce tableau ont été révisées pour la dernière fois en novembre 2003.

Tableau 1-13

Dépenses d'exploitation agricoles et frais d'amortissement — Statistiques économiques agricoles — 1993

| | Terre-Neuve- et-Labrador | Île-du- Prince- Édouard | Nouvelle- Écosse | Nouveau- Brunswick | Québec | Ontario | Manitoba | Saskat- chewan | Alberta | Colombie- Britannique | Canada |
|--|-----------------------------|-------------------------------|---------------------|-----------------------|------------------|------------------|------------------|-------------------|------------------|--------------------------|-------------------|
| milliers de dollars | | | | | | | | | | | |
| Dépenses d'exploitation brutes | | | | | | | | | | | |
| Impôts fonciers | 185 | 1 985 | 2 265 | 1 851 | 96 635 | 199 777 | 46 489 | 164 436 | 92 579 | 14 689 | 620 891 |
| Loyer en espèces | 341 | 7 601 | 2 996 | 3 049 | 36 702 | 158 722 | 80 588 | 117 991 | 128 554 | 27 856 | 564 400 |
| Loyer à la part | 18 | 263 | 203 | 151 | 2 589 | 40 355 | 23 701 | 148 969 | 94 474 | 3 215 | 313 938 |
| Salaires en espèces, gîte et couvert | 11 192 | 35 754 | 61 979 | 47 526 | 410 743 | 744 176 | 153 015 | 237 729 | 350 243 | 278 196 | 2 330 553 |
| Intérêt | 2 637 | 18 519 | 19 609 | 14 808 | 316 972 | 361 901 | 138 502 | 302 638 | 430 289 | 86 738 | 1 692 613 |
| Réparations des bâtiments et des clôtures | 1 075 | 4 211 | 6 517 | 5 868 | 110 172 | 154 258 | 45 962 | 65 034 | 115 976 | 34 373 | 543 446 |
| Électricité | 1 100 | 4 723 | 7 496 | 5 072 | 98 007 | 167 941 | 49 058 | 70 793 | 83 627 | 31 639 | 519 456 |
| Téléphone | 369 | 1 615 | 2 120 | 1 920 | 18 951 | 39 203 | 15 782 | 37 235 | 36 043 | 10 120 | 163 358 |
| Combustible de chauffage | 860 | 1 046 | 3 630 | 2 033 | 39 060 | 87 404 | 11 282 | 21 348 | 37 215 | 14 262 | 218 140 |
| Carburants | 1 525 | 11 270 | 11 607 | 11 337 | 110 020 | 221 733 | 150 084 | 409 287 | 272 427 | 48 911 | 1 248 201 |
| Réparations des machines et autres dépenses | 1 822 | 15 973 | 16 491 | 17 381 | 213 255 | 334 230 | 181 736 | 391 391 | 388 268 | 72 286 | 1 632 833 |
| Assurance commerciale | 816 | 3 592 | 4 333 | 4 402 | 101 566 | 132 067 | 32 529 | 54 201 | 66 348 | 24 320 | 424 174 |
| Travail à forfait | 1 439 | 5 150 | 3 555 | 2 526 | 57 377 | 81 245 | 26 517 | 49 051 | 2 344 | 29 713 | 258 917 |
| Primes pour programme de stabilisation | 6 | 2 534 | 1 145 | 868 | 150 133 | 67 268 | 58 373 | 132 628 | 124 737 | 6 657 | 544 349 |
| Assurance récolte et grêle | 22 | 1 210 | 425 | 3 430 | 30 838 | 43 338 | 48 753 | 174 067 | 79 562 | 4 749 | 386 394 |
| Engrais et chaux | 1 338 | 22 786 | 10 588 | 15 126 | 160 684 | 272 478 | 220 778 | 302 130 | 331 613 | 42 105 | 1 379 626 |
| Pesticides | 318 | 11 184 | 4 700 | 6 883 | 50 295 | 176 116 | 130 426 | 230 424 | 158 871 | 20 075 | 789 292 |
| Semences commerciales | 683 | 5 416 | 6 434 | 5 795 | 87 649 | 234 412 | 61 943 | 78 762 | 69 427 | 36 883 | 587 404 |
| Irrigation | 0 | 0 | 0 | 0 | 0 | 0 | 0 | 1 813 | 10 261 | 3 136 | 15 210 |
| Ficelle, fil et contenants | 1 084 | 4 730 | 4 303 | 3 991 | 44 877 | 74 204 | 7 284 | 11 747 | 21 434 | 26 450 | 200 104 |
| Aliments commerciaux | 19 147 | 19 889 | 59 352 | 40 687 | 692 217 | 705 025 | 173 407 | 123 203 | 386 922 | 210 456 | 2 430 305 |
| Achats de bétail et de volaille | 6 054 | 5 551 | 12 753 | 4 852 | 81 808 | 308 406 | 54 132 | 68 826 | 505 337 | 55 520 | 1 103 239 |
| Frais d'insémination artificielle et de vétérinaire | 444 | 2 901 | 5 024 | 3 363 | 90 401 | 99 232 | 25 408 | 35 030 | 80 054 | 23 245 | 365 102 |
| Frais juridiques et comptables | 866 | 3 006 | 4 962 | 4 632 | 71 496 | 105 169 | 28 197 | 62 943 | 86 950 | 34 495 | 402 716 |
| Autres | 662 | 4 256 | 5 226 | 4 147 | 44 292 | 157 899 | 42 975 | 93 604 | 111 797 | 36 327 | 501 187 |
| Total, dépenses brutes d'exploitation | 54 003 | 195 165 | 257 713 | 211 698 | 3 116 739 | 4 966 559 | 1 806 921 | 3 385 280 | 4 065 352 | 1 176 416 | 19 235 848 |
| Remises | | | | | | | | | | | |
| Impôts fonciers | 0 | 0 | 0 | 0 | 62 365 | 112 323 | 0 | 0 | 0 | 0 | 174 688 |
| Salaires en espèces | 0 | 0 | 0 | 0 | 0 | 431 | 0 | 0 | 0 | 0 | 431 |
| Intérêt | 0 | 0 | 0 | 126 | 34 944 | 91 | 0 | 11 | 8 907 | 0 | 44 079 |
| Électricité | 0 | 0 | 0 | 0 | 0 | 0 | 0 | 0 | 0 | 0 | 0 |
| Combustible de chauffage | 0 | 0 | 0 | 0 | 0 | 0 | 0 | 0 | 0 | 0 | 0 |
| Carburants | 0 | 0 | 0 | 0 | 1 139 | 7 300 | 1 | 36 500 | 0 | 0 | 44 940 |
| Engrais et chaux | 0 | 0 | 550 | 0 | 0 | 0 | 0 | 0 | 0 | 0 | 550 |
| Pesticides | 0 | 0 | 0 | 0 | 0 | 0 | 0 | 0 | 0 | 0 | 0 |
| Semences commerciales | 0 | 0 | 0 | 0 | 0 | 0 | 0 | 0 | 0 | 0 | 0 |
| Aliments commerciaux | 0 | 0 | 0 | 0 | 0 | 0 | 0 | 0 | 43 254 | 0 | 43 254 |
| Frais d'insémination artificielle et de vétérinaire | 0 | 0 | 0 | 0 | 0 | 736 | 0 | 0 | 0 | 0 | 736 |
| Achats de bétail | 0 | 0 | 773 | 70 | 0 | 0 | 0 | 0 | 0 | 0 | 843 |
| Total, remises | 0 | 0 | 1 323 | 196 | 98 448 | 120 881 | 1 | 36 511 | 52 161 | 0 | 309 521 |
| Dépenses d'exploitation après remises | 54 003 | 195 165 | 256 390 | 211 502 | 3 018 291 | 4 845 678 | 1 806 920 | 3 348 769 | 4 013 191 | 1 176 416 | 18 926 327 |
| Amortissement des bâtiments | 907 | 4 917 | 12 258 | 6 101 | 102 493 | 245 324 | 26 933 | 52 607 | 103 495 | 53 225 | 608 260 |
| Amortissement des machines | 2 861 | 18 586 | 23 091 | 20 200 | 249 893 | 488 471 | 250 682 | 673 083 | 631 920 | 92 703 | 2 451 490 |
| Total, amortissement | 3 768 | 23 503 | 35 349 | 26 301 | 352 386 | 733 795 | 277 615 | 725 690 | 735 415 | 145 928 | 3 059 750 |
| Total, dépenses avant remises | 57 771 | 218 668 | 293 062 | 237 999 | 3 469 125 | 5 700 354 | 2 084 536 | 4 110 970 | 4 800 767 | 1 322 344 | 22 295 598 |
| Total, remises | 0 | 0 | 1 323 | 196 | 98 448 | 120 881 | 1 | 36 511 | 52 161 | 0 | 309 521 |
| Total, dépenses après remises | 57 771 | 218 668 | 291 739 | 237 803 | 3 370 677 | 5 579 473 | 2 084 535 | 4 074 459 | 4 748 606 | 1 322 344 | 21 986 077 |

Note(s) : Les données dans ce tableau ont été révisées pour la dernière fois en novembre 2003.

Tableau 1-14

Dépenses d'exploitation agricoles et frais d'amortissement — Statistiques économiques agricoles — 1994

| | Terre-Neuve- et-Labrador | Île-du- Prince- Édouard | Nouvelle- Écosse | Nouveau- Brunswick | Québec | Ontario | Manitoba | Saskat- chewan | Alberta | Colombie- Britannique | Canada |
|--|-----------------------------|-------------------------------|---------------------|-----------------------|------------------|------------------|------------------|-------------------|------------------|--------------------------|-------------------|
| milliers de dollars | | | | | | | | | | | |
| Dépenses d'exploitation brutes | | | | | | | | | | | |
| Impôts fonciers | 196 | 2 279 | 2 342 | 2 016 | 100 599 | 202 970 | 50 311 | 171 607 | 97 347 | 14 552 | 644 219 |
| Loyer en espèces | 356 | 9 071 | 2 929 | 3 348 | 36 460 | 157 960 | 83 855 | 131 053 | 135 423 | 28 309 | 588 764 |
| Loyer à la part | 19 | 299 | 251 | 181 | 2 331 | 42 087 | 26 766 | 163 084 | 95 488 | 3 264 | 333 770 |
| Salaires en espèces, gîte et couvert | 11 684 | 38 350 | 62 327 | 48 926 | 434 987 | 805 208 | 162 470 | 260 590 | 385 411 | 306 038 | 2 515 991 |
| Intérêt | 2 868 | 19 715 | 20 739 | 18 025 | 361 472 | 378 520 | 155 684 | 312 272 | 460 930 | 95 482 | 1 825 707 |
| Réparations des bâtiments et des clôtures | 1 208 | 4 843 | 7 038 | 6 541 | 113 457 | 159 630 | 49 226 | 69 968 | 127 565 | 39 139 | 578 615 |
| Électricité | 1 192 | 4 863 | 7 627 | 5 237 | 100 722 | 180 253 | 51 716 | 75 525 | 87 897 | 35 521 | 550 553 |
| Téléphone | 389 | 1 751 | 2 326 | 2 105 | 20 475 | 42 815 | 17 480 | 41 595 | 40 469 | 11 758 | 181 163 |
| Combustible de chauffage | 863 | 1 038 | 3 592 | 2 230 | 41 539 | 99 948 | 11 802 | 22 841 | 43 312 | 16 051 | 243 216 |
| Carburants | 1 533 | 11 281 | 11 460 | 11 716 | 106 006 | 216 549 | 150 331 | 416 194 | 307 670 | 48 580 | 1 281 320 |
| Réparations des machines et autres dépenses | 1 913 | 17 468 | 17 151 | 19 069 | 220 712 | 351 635 | 184 165 | 424 318 | 419 988 | 78 844 | 1 735 263 |
| Assurance commerciale | 848 | 3 606 | 4 343 | 4 446 | 105 759 | 138 270 | 33 830 | 56 369 | 68 500 | 25 119 | 441 090 |
| Travail à forfait | 1 216 | 5 560 | 4 628 | 3 704 | 55 797 | 87 763 | 39 843 | 64 517 | 1 623 | 41 598 | 306 248 |
| Primes pour programme de stabilisation | 4 | 3 527 | 1 240 | 2 407 | 141 688 | 53 990 | 45 640 | 6 364 | 41 940 | 3 230 | 300 030 |
| Assurance récolte et grêle | 24 | 1 195 | 248 | 2 988 | 18 458 | 36 414 | 46 646 | 163 081 | 78 296 | 4 896 | 352 246 |
| Engrais et chaux | 1 472 | 28 510 | 9 729 | 15 044 | 161 858 | 308 152 | 265 101 | 397 418 | 404 855 | 48 992 | 1 641 131 |
| Pesticides | 279 | 13 560 | 4 798 | 9 479 | 54 563 | 182 576 | 174 826 | 315 983 | 204 670 | 19 884 | 980 618 |
| Semences commerciales | 781 | 8 698 | 7 139 | 7 252 | 88 430 | 230 687 | 74 608 | 97 932 | 79 998 | 38 871 | 634 396 |
| Irrigation | 0 | 0 | 0 | 0 | 0 | 0 | 0 | 1 814 | 13 433 | 3 162 | 18 409 |
| Ficelle, fil et contenants | 1 103 | 5 085 | 4 608 | 4 332 | 46 714 | 84 496 | 8 546 | 12 185 | 22 675 | 33 476 | 223 220 |
| Aliments commerciaux | 20 244 | 21 540 | 64 314 | 45 307 | 778 203 | 786 694 | 199 175 | 140 049 | 483 717 | 241 063 | 2 780 306 |
| Achats de bétail et de volaille | 6 782 | 4 194 | 12 688 | 5 567 | 84 198 | 320 109 | 50 443 | 55 982 | 485 562 | 82 006 | 1 107 531 |
| Frais d'insémination artificielle et de vétérinaire | 471 | 3 118 | 5 163 | 3 570 | 96 126 | 108 743 | 30 108 | 40 114 | 95 029 | 26 182 | 408 624 |
| Frais juridiques et comptables | 900 | 4 005 | 5 940 | 5 724 | 74 115 | 122 502 | 36 447 | 73 259 | 102 537 | 40 290 | 465 719 |
| Autres | 629 | 4 043 | 5 121 | 3 733 | 46 507 | 154 268 | 38 678 | 86 116 | 104 530 | 35 964 | 479 589 |
| Total, dépenses brutes d'exploitation | 56 974 | 217 599 | 267 741 | 232 947 | 3 291 176 | 5 252 239 | 1 987 697 | 3 600 230 | 4 388 865 | 1 322 271 | 20 617 738 |
| Remises | | | | | | | | | | | |
| Impôts fonciers | 0 | 0 | 0 | 0 | 63 629 | 110 986 | 0 | 0 | 0 | 0 | 174 615 |
| Salaires en espèces | 0 | 0 | 0 | 0 | 0 | 906 | 0 | 0 | 0 | 0 | 906 |
| Intérêt | 0 | 0 | 0 | 93 | 31 256 | 0 | 0 | 0 | 9 308 | 0 | 40 657 |
| Électricité | 0 | 0 | 0 | 0 | 0 | 0 | 0 | 0 | 0 | 0 | 0 |
| Combustible de chauffage | 0 | 0 | 0 | 0 | 0 | 0 | 0 | 0 | 0 | 0 | 0 |
| Carburants | 0 | 0 | 0 | 0 | 982 | 6 475 | 0 | 36 600 | 0 | 0 | 44 057 |
| Engrais et chaux | 0 | 0 | 0 | 0 | 0 | 0 | 0 | 0 | 0 | 0 | 0 |
| Pesticides | 0 | 0 | 0 | 0 | 0 | 0 | 0 | 0 | 0 | 0 | 0 |
| Semences commerciales | 0 | 0 | 0 | 0 | 0 | 0 | 0 | 0 | 0 | 0 | 0 |
| Aliments commerciaux | 0 | 0 | 0 | 0 | 0 | 0 | 0 | 0 | 35 452 | 0 | 35 452 |
| Frais d'insémination artificielle et de vétérinaire | 0 | 0 | 0 | 0 | 0 | 0 | 0 | 0 | 0 | 0 | 0 |
| Achats de bétail | 0 | 0 | 677 | 50 | 0 | 0 | 0 | 0 | 0 | 0 | 727 |
| Total, remises | 0 | 0 | 677 | 143 | 95 867 | 118 367 | 0 | 36 600 | 44 760 | 0 | 296 414 |
| Dépenses d'exploitation après remises | 56 974 | 217 599 | 267 064 | 232 804 | 3 195 309 | 5 133 872 | 1 987 697 | 3 563 630 | 4 344 105 | 1 322 271 | 20 321 324 |
| Amortissement des bâtiments | 934 | 5 598 | 12 420 | 6 175 | 107 415 | 243 648 | 28 058 | 56 837 | 113 442 | 60 524 | 635 051 |
| Amortissement des machines | 2 960 | 20 482 | 23 673 | 21 583 | 265 860 | 520 978 | 270 038 | 707 227 | 672 385 | 98 682 | 2 603 868 |
| Total, amortissement | 3 894 | 26 080 | 36 093 | 27 758 | 373 275 | 764 626 | 298 096 | 764 064 | 785 827 | 159 206 | 3 238 919 |
| Total, dépenses avant remises | 60 868 | 243 679 | 303 834 | 260 705 | 3 664 451 | 6 016 865 | 2 285 793 | 4 364 294 | 5 174 692 | 1 481 477 | 23 856 657 |
| Total, remises | 0 | 0 | 677 | 143 | 95 867 | 118 367 | 0 | 36 600 | 44 760 | 0 | 296 414 |
| Total, dépenses après remises | 60 868 | 243 679 | 303 157 | 260 562 | 3 568 584 | 5 898 498 | 2 285 793 | 4 327 694 | 5 129 932 | 1 481 477 | 23 560 243 |

Note(s) : Les données dans ce tableau ont été révisées pour la dernière fois en novembre 2003.

Tableau 1-15
Dépenses d'exploitation agricoles et frais d'amortissement — Statistiques économiques agricoles — 1995

| | Terre-Neuve- et-Labrador | Île-du- Prince- Édouard | Nouvelle- Écosse | Nouveau- Brunswick | Québec | Ontario | Manitoba | Saskat- chewan | Alberta | Colombie- Britannique | Canada |
|---|-----------------------------|-------------------------------|---------------------|-----------------------|------------------|------------------|------------------|-------------------|------------------|--------------------------|-------------------|
| milliers de dollars | | | | | | | | | | | |
| Dépenses d'exploitation brutes | | | | | | | | | | | |
| Impôts fonciers | 204 | 2 504 | 2 393 | 2 185 | 102 067 | 201 566 | 50 734 | 173 249 | 101 677 | 14 816 | 651 395 |
| Loyer en espèces | 382 | 9 730 | 3 041 | 3 379 | 40 653 | 168 120 | 85 575 | 142 914 | 141 900 | 30 752 | 626 446 |
| Loyer à la part | 23 | 355 | 325 | 231 | 2 450 | 45 746 | 26 566 | 181 356 | 103 585 | 4 142 | 364 779 |
| Salaires en espèces, gîte et couvert | 12 196 | 42 284 | 65 147 | 51 810 | 447 624 | 839 850 | 164 479 | 267 399 | 397 238 | 327 244 | 2 615 271 |
| Intérêt | 2 773 | 21 288 | 22 595 | 19 822 | 368 214 | 389 352 | 170 657 | 328 777 | 491 705 | 102 596 | 1 917 779 |
| Réparations des bâtiments et des clôtures | 1 136 | 5 023 | 7 261 | 6 282 | 117 557 | 160 768 | 45 339 | 73 934 | 124 698 | 40 278 | 582 276 |
| Électricité | 1 171 | 4 784 | 7 532 | 5 355 | 101 472 | 177 445 | 53 989 | 78 421 | 95 130 | 37 663 | 562 962 |
| Téléphone | 418 | 1 931 | 2 529 | 2 307 | 21 262 | 45 400 | 18 803 | 46 025 | 45 438 | 13 399 | 197 512 |
| Combustible de chauffage | 883 | 1 017 | 3 244 | 2 142 | 39 504 | 93 080 | 12 122 | 22 864 | 40 956 | 18 240 | 234 052 |
| Carburants | 1 606 | 12 254 | 11 994 | 11 853 | 106 394 | 220 029 | 154 635 | 419 148 | 323 419 | 53 507 | 1 314 839 |
| Réparations des machines et autres dépenses | 1 990 | 17 992 | 17 494 | 19 260 | 227 333 | 365 525 | 191 532 | 440 238 | 424 188 | 82 786 | 1 788 338 |
| Assurance commerciale | 904 | 3 595 | 4 414 | 4 490 | 111 493 | 139 965 | 34 081 | 56 369 | 69 334 | 26 197 | 450 842 |
| Travail à forfait | 1 784 | 5 173 | 5 884 | 3 982 | 71 476 | 95 030 | 51 326 | 99 356 | 7 998 | 38 059 | 380 069 |
| Primes pour programme de stabilisation | 3 | 1 193 | 673 | 1 005 | 139 096 | -635 | 44 129 | -42 | 14 604 | 475 | 200 501 |
| Assurance récolte et grêle | 14 | 988 | 222 | 3 401 | 17 866 | 35 356 | 52 833 | 177 686 | 93 505 | 4 236 | 386 107 |
| Engrais et chaux | 1 435 | 32 965 | 10 998 | 17 454 | 181 229 | 360 444 | 290 689 | 510 879 | 466 420 | 53 018 | 1 925 531 |
| Pesticides | 307 | 17 686 | 5 837 | 10 408 | 59 195 | 198 461 | 185 005 | 366 892 | 228 923 | 23 184 | 1 095 898 |
| Semences commerciales | 821 | 10 594 | 8 142 | 8 767 | 92 926 | 227 344 | 74 644 | 100 509 | 86 147 | 41 712 | 651 606 |
| Irrigation | 0 | 0 | 0 | 0 | 0 | 0 | 0 | 1 885 | 12 453 | 3 168 | 17 506 |
| Ficelle, fil et contenants | 1 315 | 5 395 | 5 712 | 5 063 | 52 966 | 96 726 | 10 374 | 13 272 | 25 834 | 39 543 | 256 200 |
| Aliments commerciaux | 21 260 | 25 704 | 68 411 | 48 218 | 868 023 | 848 505 | 215 797 | 156 360 | 623 533 | 258 586 | 3 134 397 |
| Achats de bétail et de volaille | 7 218 | 6 121 | 13 347 | 5 777 | 82 686 | 312 870 | 48 554 | 45 982 | 421 404 | 64 464 | 1 008 423 |
| Frais d'insémination artificielle et de vétérinaire | 497 | 3 426 | 5 409 | 3 585 | 106 070 | 118 371 | 31 032 | 40 745 | 99 422 | 26 800 | 435 357 |
| Frais juridiques et comptables | 1 058 | 4 448 | 6 610 | 5 867 | 80 574 | 124 898 | 39 727 | 81 333 | 111 381 | 42 707 | 498 603 |
| Autres | 673 | 4 165 | 5 531 | 4 181 | 50 460 | 154 422 | 43 319 | 98 603 | 113 938 | 39 920 | 515 211 |
| Total, dépenses brutes d'exploitation | 60 071 | 240 615 | 284 745 | 246 824 | 3 488 590 | 5 418 638 | 2 095 941 | 3 924 154 | 4 664 830 | 1 387 492 | 21 811 900 |
| Remises | | | | | | | | | | | |
| Impôts fonciers | 0 | 0 | 0 | 0 | 61 359 | 108 504 | 0 | 0 | 0 | 0 | 169 863 |
| Salaires en espèces | 0 | 0 | 0 | 0 | 0 | 1 106 | 0 | 0 | 0 | 0 | 1 106 |
| Intérêt | 0 | 0 | 0 | 254 | 44 900 | 0 | 0 | 0 | 7 150 | 0 | 52 304 |
| Électricité | 0 | 0 | 0 | 0 | 0 | 0 | 0 | 0 | 0 | 0 | 0 |
| Combustible de chauffage | 0 | 0 | 0 | 0 | 0 | 0 | 0 | 0 | 0 | 0 | 0 |
| Carburants | 0 | 0 | 0 | 0 | 0 | 5 400 | 0 | 38 623 | 0 | 0 | 44 023 |
| Engrais et chaux | 0 | 0 | 0 | 0 | 0 | 0 | 0 | 0 | 0 | 0 | 0 |
| Pesticides | 0 | 0 | 0 | 0 | 0 | 0 | 0 | 0 | 0 | 0 | 0 |
| Semences commerciales | 0 | 0 | 0 | 0 | 0 | 0 | 0 | 0 | 0 | 0 | 0 |
| Aliments commerciaux | 0 | 0 | 0 | 0 | 0 | 0 | 0 | 0 | 8 750 | 0 | 8 750 |
| Frais d'insémination artificielle et de vétérinaire | 0 | 0 | 0 | 0 | 0 | 0 | 0 | 0 | 0 | 0 | 0 |
| Achats de bétail | 0 | 0 | 499 | 46 | 0 | 0 | 0 | 0 | 0 | 0 | 545 |
| Total, remises | 0 | 0 | 499 | 300 | 106 259 | 115 010 | 0 | 38 623 | 15 900 | 0 | 276 591 |
| Dépenses d'exploitation après remises | 60 071 | 240 615 | 284 246 | 246 524 | 3 382 331 | 5 303 628 | 2 095 941 | 3 885 531 | 4 648 930 | 1 387 492 | 21 535 309 |
| Amortissement des bâtiments | 961 | 6 582 | 12 584 | 6 682 | 115 189 | 254 444 | 29 881 | 63 316 | 130 539 | 67 412 | 687 590 |
| Amortissement des machines | 2 964 | 21 923 | 23 668 | 22 495 | 283 627 | 553 521 | 291 939 | 746 299 | 719 751 | 108 347 | 2 774 534 |
| Total, amortissement | 3 925 | 28 505 | 36 252 | 29 177 | 398 816 | 807 965 | 321 820 | 809 615 | 850 290 | 175 759 | 3 462 124 |
| Total, dépenses avant remises | 63 996 | 269 120 | 320 997 | 276 001 | 3 887 406 | 6 226 603 | 2 417 761 | 4 733 769 | 5 515 120 | 1 563 251 | 25 274 024 |
| Total, remises | 0 | 0 | 499 | 300 | 106 259 | 115 010 | 0 | 38 623 | 15 900 | 0 | 276 591 |
| Total, dépenses après remises | 63 996 | 269 120 | 320 498 | 275 701 | 3 781 147 | 6 111 593 | 2 417 761 | 4 695 146 | 5 499 220 | 1 563 251 | 24 997 433 |

Note(s) : Les données dans ce tableau ont été révisées pour la dernière fois en novembre 2003.

Tableau 1-16

Dépenses d'exploitation agricoles et frais d'amortissement — Statistiques économiques agricoles — 1996

| | Terre-Neuve- et-Labrador | Île-du- Prince- Édouard | Nouvelle- Écosse | Nouveau- Brunswick | Québec | Ontario | Manitoba | Saskat- chewan | Alberta | Colombie- Britannique | Canada |
|--|-----------------------------|-------------------------------|---------------------|-----------------------|------------------|------------------|------------------|-------------------|------------------|--------------------------|-------------------|
| milliers de dollars | | | | | | | | | | | |
| Dépenses d'exploitation brutes | | | | | | | | | | | |
| Impôts fonciers | 206 | 2 497 | 2 584 | 2 207 | 95 748 | 202 473 | 53 270 | 183 644 | 101 840 | 15 456 | 659 925 |
| Loyer en espèces | 365 | 9 535 | 3 339 | 3 479 | 45 164 | 173 164 | 90 316 | 149 489 | 154 671 | 33 383 | 662 905 |
| Loyer à la part | 22 | 342 | 347 | 270 | 2 682 | 50 117 | 30 224 | 189 754 | 119 123 | 4 143 | 397 024 |
| Salaires en espèces, gîte et couvert | 12 231 | 42 291 | 65 021 | 53 429 | 468 973 | 885 314 | 173 085 | 282 389 | 419 792 | 332 465 | 2 734 990 |
| Intérêt | 2 710 | 21 348 | 22 693 | 20 265 | 367 870 | 380 626 | 168 737 | 311 158 | 469 241 | 101 691 | 1 866 339 |
| Réparations des bâtiments et des clôtures | 1 075 | 5 488 | 7 189 | 6 206 | 121 403 | 176 518 | 46 906 | 88 961 | 136 269 | 40 586 | 630 601 |
| Électricité | 1 189 | 4 688 | 7 939 | 5 558 | 103 501 | 179 219 | 55 609 | 88 851 | 100 362 | 38 190 | 585 106 |
| Téléphone | 423 | 1 968 | 2 655 | 2 377 | 22 234 | 47 216 | 19 394 | 47 008 | 48 158 | 13 935 | 205 368 |
| Combustible de chauffage | 835 | 1 054 | 3 707 | 2 402 | 45 820 | 104 807 | 14 261 | 23 608 | 44 167 | 21 074 | 261 735 |
| Carburants | 1 632 | 12 745 | 11 767 | 13 286 | 117 045 | 232 515 | 163 738 | 428 904 | 345 783 | 56 749 | 1 384 164 |
| Réparations des machines et autres dépenses | 2 103 | 18 560 | 17 793 | 20 297 | 226 889 | 371 746 | 195 282 | 447 649 | 434 102 | 84 597 | 1 819 018 |
| Assurance commerciale | 905 | 3 613 | 4 546 | 4 580 | 113 723 | 141 365 | 35 103 | 58 624 | 71 067 | 27 114 | 460 640 |
| Travail à forfait | 1 786 | 6 268 | 4 978 | 3 997 | 80 775 | 89 192 | 79 170 | 154 002 | -8 894 | 40 177 | 451 450 |
| Primes pour programme de stabilisation | 3 | 420 | 569 | 1 188 | 117 981 | 6 | 15 660 | 112 197 | 633 | 40 | 248 697 |
| Assurance récolte et grêle | 10 | 1 127 | 296 | 2 531 | 18 513 | 32 042 | 59 036 | 219 963 | 93 205 | 3 886 | 430 609 |
| Engrais et chaux | 1 535 | 33 587 | 11 121 | 17 327 | 200 807 | 356 791 | 306 840 | 579 875 | 511 742 | 52 849 | 2 072 474 |
| Pesticides | 295 | 21 295 | 5 943 | 11 073 | 70 724 | 213 176 | 208 947 | 418 123 | 267 052 | 24 649 | 1 241 277 |
| Semences commerciales | 926 | 9 940 | 8 672 | 8 835 | 105 936 | 245 531 | 82 244 | 107 860 | 93 832 | 41 923 | 705 699 |
| Irrigation | 0 | 0 | 0 | 0 | 0 | 0 | 0 | 1 885 | 14 843 | 3 182 | 19 910 |
| Ficelle, fil et contenants | 1 362 | 5 877 | 6 036 | 5 414 | 58 430 | 94 237 | 11 100 | 15 528 | 27 126 | 42 500 | 267 610 |
| Aliments commerciaux | 23 714 | 27 792 | 78 569 | 56 931 | 998 226 | 1 026 691 | 267 587 | 191 276 | 723 615 | 288 137 | 3 682 538 |
| Achats de bétail et de volaille | 8 230 | 5 383 | 14 385 | 6 884 | 94 924 | 265 230 | 53 658 | 46 167 | 359 280 | 59 698 | 913 839 |
| Frais d'insémination artificielle et de vétérinaire | 526 | 3 417 | 5 501 | 3 842 | 106 587 | 119 885 | 31 780 | 41 523 | 100 822 | 26 985 | 440 868 |
| Frais juridiques et comptables | 1 055 | 4 270 | 6 907 | 6 043 | 88 738 | 128 575 | 44 097 | 88 487 | 119 095 | 44 843 | 532 110 |
| Autres | 606 | 4 169 | 5 492 | 3 888 | 50 157 | 151 951 | 57 181 | 136 072 | 136 726 | 41 517 | 587 759 |
| Total, dépenses brutes d'exploitation | 63 744 | 247 674 | 298 049 | 262 309 | 3 722 850 | 5 668 387 | 2 263 225 | 4 412 997 | 4 883 652 | 1 439 769 | 23 262 655 |
| Remises | | | | | | | | | | | |
| Impôts fonciers | 0 | 0 | 0 | 0 | 49 382 | 106 457 | 0 | 0 | 0 | 0 | 155 839 |
| Salaires en espèces | 0 | 0 | 0 | 0 | 0 | 893 | 0 | 0 | 0 | 0 | 893 |
| Intérêt | 0 | 0 | 0 | 252 | 33 778 | 0 | 0 | 0 | 8 108 | 0 | 42 138 |
| Électricité | 0 | 0 | 0 | 0 | 0 | 0 | 0 | 0 | 0 | 0 | 0 |
| Combustible de chauffage | 0 | 0 | 0 | 0 | 0 | 0 | 0 | 0 | 0 | 0 | 0 |
| Carburants | 0 | 0 | 0 | 0 | 0 | 6 418 | 0 | 36 135 | 0 | 0 | 42 553 |
| Engrais et chaux | 0 | 0 | 152 | 0 | 0 | 0 | 0 | 0 | 0 | 0 | 152 |
| Pesticides | 0 | 0 | 0 | 0 | 0 | 0 | 0 | 0 | 0 | 0 | 0 |
| Semences commerciales | 0 | 0 | 0 | 0 | 0 | 0 | 0 | 0 | 0 | 0 | 0 |
| Aliments commerciaux | 0 | 0 | 0 | 0 | 0 | 0 | 0 | 0 | 0 | 0 | 0 |
| Frais d'insémination artificielle et de vétérinaire | 0 | 0 | 0 | 0 | 0 | 0 | 0 | 0 | 0 | 0 | 0 |
| Achats de bétail | 0 | 0 | 62 | 35 | 0 | 0 | 0 | 0 | 0 | 0 | 97 |
| Total, remises | 0 | 0 | 214 | 287 | 83 160 | 113 768 | 0 | 36 135 | 8 108 | 0 | 241 672 |
| Dépenses d'exploitation après remises | 63 744 | 247 674 | 297 835 | 262 022 | 3 639 690 | 5 554 619 | 2 263 225 | 4 376 862 | 4 875 544 | 1 439 769 | 23 020 983 |
| Amortissement des bâtiments | 941 | 7 214 | 13 707 | 7 491 | 129 258 | 282 217 | 32 357 | 64 282 | 143 410 | 75 205 | 756 082 |
| Amortissement des machines | 3 122 | 23 871 | 24 812 | 24 149 | 302 651 | 586 494 | 311 424 | 798 487 | 780 346 | 119 727 | 2 975 083 |
| Total, amortissement | 4 063 | 31 085 | 38 519 | 31 640 | 431 909 | 868 711 | 343 781 | 862 769 | 923 756 | 194 932 | 3 731 165 |
| Total, dépenses avant remises | 67 807 | 278 759 | 336 568 | 293 949 | 4 154 759 | 6 537 098 | 2 607 006 | 5 275 766 | 5 807 408 | 1 634 701 | 26 993 820 |
| Total, remises | 0 | 0 | 214 | 287 | 83 160 | 113 768 | 0 | 36 135 | 8 108 | 0 | 241 672 |
| Total, dépenses après remises | 67 807 | 278 759 | 336 354 | 293 662 | 4 071 599 | 6 423 330 | 2 607 006 | 5 239 631 | 5 799 300 | 1 634 701 | 26 752 148 |

Note(s) : Les données dans ce tableau ont été révisées pour la dernière fois en novembre 2003.

Tableau 1-17

 Dépenses d'exploitation agricoles et frais d'amortissement — Statistiques économiques agricoles — 1997¹

| | Terre-Neuve- et-Labrador | Île-du- Prince- Édouard | Nouvelle- Écosse | Nouveau- Brunswick | Québec | Ontario | Manitoba | Saskat- chewan | Alberta | Colombie- Britannique | Canada |
|--|-----------------------------|-------------------------------|---------------------|-----------------------|------------------|------------------|------------------|-------------------|------------------|--------------------------|-------------------|
| milliers de dollars | | | | | | | | | | | |
| Dépenses d'exploitation brutes | | | | | | | | | | | |
| Impôts fonciers | 215 | 2 522 | 2 614 | 2 401 | 98 777 | 206 957 | 55 481 | 189 154 | 104 985 | 15 956 | 679 062 |
| Loyer en espèces | 374 | 9 919 | 3 325 | 3 589 | 47 309 | 182 471 | 94 469 | 153 989 | 159 327 | 34 016 | 688 788 |
| Loyer à la part | 23 | 360 | 353 | 311 | 2 635 | 51 858 | 30 830 | 194 760 | 116 741 | 4 150 | 402 021 |
| Salaires en espèces, gîte et couvert | 12 605 | 42 849 | 71 142 | 60 986 | 507 379 | 947 015 | 186 916 | 285 163 | 443 858 | 342 511 | 2 900 424 |
| Salaires familiaux | 5 071 | 12 779 | 20 940 | 18 557 | 215 128 | 321 695 | 94 027 | 189 402 | 233 175 | 104 010 | 1 214 784 |
| Salaires non familiaux | 7 534 | 30 070 | 50 202 | 42 429 | 292 251 | 625 320 | 92 889 | 95 761 | 210 683 | 238 501 | 1 685 640 |
| Intérêt | 2 802 | 20 526 | 21 401 | 20 051 | 340 987 | 381 145 | 160 732 | 310 475 | 441 181 | 106 795 | 1 806 095 |
| Réparations des bâtiments et des clôtures | 1 207 | 5 065 | 6 940 | 6 662 | 113 309 | 179 547 | 48 082 | 79 574 | 137 813 | 44 546 | 622 745 |
| Électricité | 1 296 | 4 655 | 8 042 | 5 792 | 106 192 | 181 908 | 57 611 | 88 496 | 102 771 | 40 100 | 596 863 |
| Téléphone | 449 | 2 062 | 2 781 | 2 604 | 23 507 | 49 138 | 20 633 | 48 507 | 51 130 | 14 780 | 215 591 |
| Combustible de chauffage | 1 008 | 1 040 | 4 016 | 2 445 | 48 394 | 106 144 | 13 832 | 21 289 | 42 956 | 23 969 | 265 093 |
| Carburants | 1 786 | 13 263 | 13 048 | 14 216 | 125 117 | 246 998 | 167 057 | 432 528 | 352 695 | 59 812 | 1 426 520 |
| Réparations des machines et autres dépenses | 2 144 | 18 666 | 18 664 | 21 034 | 226 796 | 374 069 | 195 610 | 429 297 | 428 979 | 84 049 | 1 799 308 |
| Assurance commerciale | 937 | 3 811 | 4 728 | 4 763 | 116 680 | 149 140 | 36 053 | 60 969 | 73 555 | 28 063 | 478 699 |
| Travail à forfait | 2 209 | 7 884 | 5 121 | 4 844 | 70 186 | 102 128 | 90 499 | 149 382 | -64 398 | 42 591 | 410 446 |
| Primes pour programme de stabilisation | 2 | 12 | 449 | 238 | 109 547 | 0 | 137 | 59 | 28 | 20 | 110 492 |
| Assurance récolte et grêle | 18 | 965 | 297 | 1 761 | 19 923 | 36 403 | 56 447 | 194 762 | 95 267 | 1 869 | 407 712 |
| Engrais et chaux | 1 598 | 33 584 | 11 384 | 17 849 | 201 240 | 353 388 | 311 693 | 582 474 | 474 698 | 51 752 | 2 039 660 |
| Pesticides | 348 | 21 440 | 6 119 | 11 145 | 76 172 | 231 229 | 221 240 | 463 749 | 287 153 | 25 511 | 1 344 106 |
| Semences commerciales | 930 | 8 440 | 9 092 | 5 322 | 106 234 | 265 164 | 88 136 | 143 738 | 112 625 | 45 149 | 784 830 |
| Irrigation | 0 | 0 | 0 | 0 | 0 | 0 | 0 | 2 040 | 14 659 | 3 132 | 19 831 |
| Ficelle, fil et contenants | 1 437 | 5 350 | 6 178 | 5 422 | 62 462 | 101 768 | 10 996 | 14 444 | 26 870 | 48 005 | 282 932 |
| Aliments commerciaux | 24 250 | 28 416 | 85 931 | 66 079 | 1 039 336 | 1 051 605 | 322 888 | 215 490 | 820 146 | 301 314 | 3 955 455 |
| Achats de bétail et de volaille | 3 495 | 6 404 | 7 964 | 5 455 | 17 779 | 198 939 | 46 755 | 52 927 | 534 495 | 25 416 | 899 629 |
| Frais d'insémination artificielle et de vétérinaire | 568 | 3 722 | 5 726 | 3 848 | 111 989 | 131 586 | 35 590 | 45 310 | 109 347 | 27 795 | 475 481 |
| Frais juridiques et comptables | 1 118 | 4 546 | 7 149 | 6 466 | 87 696 | 142 718 | 50 271 | 96 669 | 123 859 | 46 188 | 566 680 |
| Autres | 648 | 3 876 | 5 657 | 4 238 | 53 668 | 157 117 | 41 027 | 103 414 | 143 562 | 47 329 | 560 537 |
| Total, dépenses brutes d'exploitation | 61 467 | 249 377 | 308 121 | 277 521 | 3 713 314 | 5 828 435 | 2 342 985 | 4 358 659 | 5 134 302 | 1 464 818 | 23 739 000 |
| Remises | | | | | | | | | | | |
| Impôts fonciers | 0 | 0 | 0 | 0 | 49 601 | 108 883 | 0 | 0 | 0 | 0 | 158 484 |
| Salaires en espèces | 0 | 0 | 0 | 0 | 0 | 1 983 | 0 | 0 | 0 | 0 | 1 983 |
| Intérêt | 0 | 0 | 0 | 218 | 14 798 | 0 | 0 | 0 | 7 370 | 0 | 22 386 |
| Électricité | 0 | 0 | 0 | 0 | 0 | 0 | 0 | 0 | 0 | 0 | 0 |
| Combustible de chauffage | 0 | 0 | 0 | 0 | 0 | 0 | 0 | 0 | 0 | 0 | 0 |
| Carburants | 0 | 0 | 0 | 0 | 0 | 5 605 | 0 | 38 860 | 0 | 0 | 44 465 |
| Engrais et chaux | 0 | 0 | 178 | 0 | 0 | 0 | 0 | 0 | 0 | 0 | 178 |
| Pesticides | 0 | 0 | 0 | 0 | 0 | 0 | 0 | 0 | 0 | 0 | 0 |
| Semences commerciales | 0 | 0 | 0 | 0 | 0 | 0 | 0 | 0 | 0 | 0 | 0 |
| Aliments commerciaux | 0 | 0 | 0 | 0 | 0 | 0 | 0 | 0 | 0 | 0 | 0 |
| Frais d'insémination artificielle et de vétérinaire | 0 | 0 | 0 | 0 | 0 | 0 | 0 | 0 | 0 | 0 | 0 |
| Achats de bétail | 0 | 19 | 80 | 26 | 0 | 0 | 0 | 0 | 0 | 0 | 125 |
| Total, remises | 0 | 19 | 258 | 244 | 64 399 | 116 471 | 0 | 38 860 | 7 370 | 0 | 227 621 |
| Dépenses d'exploitation après remises | 61 467 | 249 358 | 307 863 | 277 277 | 3 648 915 | 5 711 964 | 2 342 985 | 4 319 799 | 5 126 932 | 1 464 818 | 23 511 379 |
| Amortissement des bâtiments | 1 301 | 8 215 | 15 389 | 9 118 | 141 294 | 307 831 | 36 788 | 75 378 | 160 864 | 83 241 | 839 419 |
| Amortissement des machines | 3 056 | 25 299 | 23 377 | 24 446 | 311 200 | 611 390 | 323 498 | 829 576 | 827 614 | 126 138 | 3 105 594 |
| Total, amortissement | 4 357 | 33 514 | 38 766 | 33 564 | 452 494 | 919 221 | 360 286 | 904 954 | 988 478 | 209 379 | 3 945 013 |
| Total, dépenses avant remises | 65 824 | 282 891 | 346 887 | 311 085 | 4 165 808 | 6 747 656 | 2 703 271 | 5 263 613 | 6 122 780 | 1 674 197 | 27 684 013 |
| Total, remises | 0 | 19 | 258 | 244 | 64 399 | 116 471 | 0 | 38 860 | 7 370 | 0 | 227 621 |
| Total, dépenses après remises | 65 824 | 282 872 | 346 629 | 310 841 | 4 101 409 | 6 631 185 | 2 703 271 | 5 224 753 | 6 115 410 | 1 674 197 | 27 456 392 |

1. À partir de 1997, les données ne peuvent être comparées directement à celles des années précédentes en raison de l'utilisation du Système de classification des industries de l'Amérique du Nord (SCIAN). Voir la section sur le sujet dans « Qualité des données, concepts et méthodologie » pour de plus amples détails.
Note(s) : Les données dans ce tableau ont été révisées pour la dernière fois en novembre 2008.

Tableau 1-18

Dépenses d'exploitation agricoles et frais d'amortissement — Statistiques économiques agricoles — 1998

| | Terre-Neuve- et-Labrador | Île-du- Prince- Édouard | Nouvelle- Écosse | Nouveau- Brunswick | Québec | Ontario | Manitoba | Saskat- chewan | Alberta | Colombie- Britannique | Canada |
|--|-----------------------------|-------------------------------|---------------------|-----------------------|------------------|------------------|------------------|-------------------|------------------|--------------------------|-------------------|
| milliers de dollars | | | | | | | | | | | |
| Dépenses d'exploitation brutes | | | | | | | | | | | |
| Impôts fonciers | 217 | 2 572 | 2 745 | 2 473 | 102 440 | 86 922 | 57 145 | 192 937 | 106 035 | 16 275 | 569 761 |
| Loyer en espèces | 383 | 10 018 | 3 357 | 3 640 | 51 111 | 187 945 | 101 581 | 163 074 | 172 073 | 34 710 | 727 892 |
| Loyer à la part | 22 | 370 | 343 | 332 | 2 505 | 53 131 | 28 424 | 199 897 | 108 803 | 4 070 | 397 897 |
| Salaires en espèces, gîte et couvert | 12 641 | 43 828 | 71 004 | 63 509 | 521 657 | 978 726 | 192 478 | 284 359 | 451 559 | 354 799 | 2 974 560 |
| Salaires familiaux | 5 080 | 14 545 | 22 899 | 18 542 | 228 467 | 345 141 | 95 398 | 185 100 | 241 131 | 108 545 | 1 264 849 |
| Salaires non familiaux | 7 561 | 29 283 | 48 105 | 44 967 | 293 190 | 633 585 | 97 080 | 99 259 | 210 428 | 246 254 | 1 709 711 |
| Intérêt | 2 751 | 23 495 | 23 594 | 21 582 | 372 740 | 436 526 | 177 405 | 340 435 | 493 763 | 118 721 | 2 011 012 |
| Réparations des bâtiments et des clôtures | 1 209 | 5 117 | 7 148 | 6 400 | 120 016 | 184 426 | 46 233 | 75 957 | 134 486 | 43 120 | 624 112 |
| Électricité | 1 302 | 4 581 | 8 066 | 6 111 | 107 998 | 182 635 | 58 648 | 87 876 | 94 549 | 40 501 | 592 267 |
| Téléphone | 479 | 2 106 | 2 809 | 2 656 | 24 582 | 51 595 | 21 281 | 52 187 | 52 384 | 15 076 | 225 155 |
| Combustible de chauffage | 868 | 985 | 3 348 | 2 388 | 40 029 | 101 462 | 13 422 | 19 360 | 41 254 | 27 149 | 250 265 |
| Carburants | 1 744 | 12 581 | 12 540 | 13 305 | 120 625 | 233 506 | 148 185 | 379 984 | 309 773 | 57 769 | 1 290 012 |
| Réparations des machines et autres dépenses | 2 184 | 18 994 | 18 867 | 21 700 | 234 087 | 381 507 | 199 333 | 432 797 | 423 670 | 88 924 | 1 822 063 |
| Assurance commerciale | 955 | 3 810 | 4 822 | 4 858 | 118 430 | 152 122 | 36 774 | 62 188 | 76 497 | 28 091 | 488 547 |
| Travail à forfait | 2 040 | 8 509 | 5 502 | 5 284 | 88 448 | 120 249 | 82 047 | 143 407 | -81 664 | 53 241 | 427 063 |
| Primes pour programme de stabilisation | 0 | 0 | 681 | 0 | 106 695 | 0 | 29 | 27 | 0 | 0 | 107 432 |
| Assurance récolte et grêle | 9 | 813 | 312 | 781 | 20 075 | 40 446 | 58 473 | 170 601 | 91 755 | 2 173 | 385 438 |
| Engrais et chaux | 1 710 | 35 571 | 11 995 | 19 523 | 201 080 | 371 223 | 306 296 | 555 825 | 482 946 | 53 120 | 2 039 289 |
| Pesticides | 365 | 20 722 | 6 493 | 11 514 | 79 341 | 241 345 | 229 791 | 486 037 | 297 114 | 25 559 | 1 398 281 |
| Semences commerciales | 964 | 8 963 | 9 807 | 6 969 | 110 624 | 270 339 | 94 359 | 155 574 | 120 460 | 54 655 | 832 713 |
| Irrigation | 0 | 0 | 0 | 0 | 0 | 0 | 0 | 2 055 | 14 755 | 3 184 | 19 994 |
| Ficelle, fil et contenants | 1 446 | 5 746 | 6 162 | 5 577 | 64 561 | 110 630 | 11 546 | 14 733 | 27 945 | 52 087 | 300 433 |
| Aliments commerciaux | 26 204 | 29 194 | 82 049 | 65 811 | 997 763 | 999 025 | 329 181 | 206 967 | 831 461 | 289 964 | 3 857 619 |
| Achats de bétail et de volaille | 3 889 | 4 856 | 6 995 | 4 788 | 28 085 | 226 933 | 44 795 | 53 406 | 646 744 | 35 052 | 1 055 543 |
| Frais d'insémination artificielle et de vétérinaire | 573 | 3 751 | 5 595 | 3 930 | 115 911 | 133 270 | 36 995 | 46 176 | 113 083 | 28 819 | 488 103 |
| Frais juridiques et comptables | 1 141 | 4 749 | 7 607 | 7 048 | 90 327 | 154 136 | 51 276 | 106 336 | 128 813 | 50 807 | 602 240 |
| Autres | 674 | 3 720 | 5 374 | 4 365 | 55 815 | 160 888 | 45 861 | 95 141 | 142 988 | 49 238 | 564 065 |
| Total, dépenses brutes d'exploitation | 63 770 | 255 051 | 307 215 | 284 544 | 3 774 945 | 5 858 987 | 2 371 558 | 4 327 336 | 5 281 246 | 1 527 104 | 24 051 756 |
| Remises | | | | | | | | | | | |
| Impôts fonciers | 0 | 0 | 0 | 0 | 51 762 | 350 | 0 | 0 | 0 | 0 | 52 112 |
| Salaires en espèces | 0 | 0 | 0 | 0 | 0 | 2 850 | 0 | 0 | 0 | 0 | 2 850 |
| Intérêt | 0 | 0 | 3 004 | 211 | 15 912 | 0 | 0 | 0 | 4 956 | 0 | 24 083 |
| Électricité | 0 | 0 | 0 | 0 | 0 | 0 | 0 | 0 | 0 | 0 | 0 |
| Combustible de chauffage | 0 | 0 | 0 | 0 | 0 | 0 | 0 | 0 | 0 | 0 | 0 |
| Carburants | 0 | 0 | 0 | 0 | 0 | 5 085 | 0 | 34 725 | 0 | 0 | 39 810 |
| Engrais et chaux | 0 | 0 | 194 | 0 | 0 | 0 | 0 | 0 | 0 | 0 | 194 |
| Pesticides | 0 | 0 | 0 | 0 | 0 | 0 | 0 | 0 | 0 | 0 | 0 |
| Semences commerciales | 0 | 0 | 0 | 0 | 0 | 0 | 0 | 0 | 0 | 0 | 0 |
| Aliments commerciaux | 0 | 0 | 0 | 0 | 0 | 0 | 0 | 0 | 0 | 0 | 0 |
| Frais d'insémination artificielle et de vétérinaire | 0 | 0 | 0 | 0 | 0 | 0 | 0 | 0 | 0 | 0 | 0 |
| Achats de bétail | 0 | 34 | 100 | 26 | 0 | 0 | 0 | 0 | 0 | 0 | 160 |
| Total, remises | 0 | 34 | 3 298 | 237 | 67 674 | 8 285 | 0 | 34 725 | 4 956 | 0 | 119 209 |
| Dépenses d'exploitation après remises | 63 770 | 255 017 | 303 917 | 284 307 | 3 707 271 | 5 850 702 | 2 371 558 | 4 292 611 | 5 276 290 | 1 527 104 | 23 932 547 |
| Amortissement des bâtiments | 1 466 | 8 899 | 16 167 | 10 046 | 148 684 | 314 927 | 41 218 | 83 055 | 172 513 | 81 168 | 878 143 |
| Amortissement des machines | 3 231 | 27 007 | 23 915 | 23 966 | 317 462 | 628 787 | 341 442 | 874 118 | 863 876 | 132 793 | 3 236 597 |
| Total, amortissement | 4 697 | 35 906 | 40 082 | 34 012 | 466 146 | 943 714 | 382 660 | 957 173 | 1 036 389 | 213 961 | 4 114 740 |
| Total, dépenses avant remises | 68 467 | 290 957 | 347 297 | 318 556 | 4 241 091 | 6 802 701 | 2 754 218 | 5 284 509 | 6 317 635 | 1 741 065 | 28 166 496 |
| Total, remises | 0 | 34 | 3 298 | 237 | 67 674 | 8 285 | 0 | 34 725 | 4 956 | 0 | 119 209 |
| Total, dépenses après remises | 68 467 | 290 923 | 343 999 | 318 319 | 4 173 417 | 6 794 416 | 2 754 218 | 5 249 784 | 6 312 679 | 1 741 065 | 28 047 287 |

Note(s) : Les données dans ce tableau ont été révisées pour la dernière fois en novembre 2008.

Tableau 1-19

Dépenses d'exploitation agricoles et frais d'amortissement — Statistiques économiques agricoles — 1999

| | Terre-Neuve- et-Labrador | Île-du- Prince- Édouard | Nouvelle- Écosse | Nouveau- Brunswick | Québec | Ontario | Manitoba | Saskat- chewan | Alberta | Colombie- Britannique | Canada |
|--|-----------------------------|-------------------------------|---------------------|-----------------------|------------------|------------------|------------------|-------------------|------------------|--------------------------|-------------------|
| milliers de dollars | | | | | | | | | | | |
| Dépenses d'exploitation brutes | | | | | | | | | | | |
| Impôts fonciers | 226 | 2 623 | 2 854 | 2 621 | 104 994 | 84 317 | 59 431 | 191 008 | 104 975 | 16 601 | 569 650 |
| Loyer en espèces | 393 | 11 020 | 3 455 | 3 968 | 57 303 | 201 101 | 106 697 | 168 782 | 179 816 | 34 596 | 767 131 |
| Loyer à la part | 22 | 377 | 332 | 346 | 2 405 | 54 435 | 27 879 | 195 211 | 109 891 | 3 992 | 394 890 |
| Salaires en espèces, gîte et couvert | 12 801 | 45 699 | 74 340 | 67 420 | 551 957 | 1 040 676 | 200 129 | 282 152 | 477 408 | 363 993 | 3 116 575 |
| Salaires familiaux | 5 140 | 15 679 | 24 672 | 19 407 | 244 307 | 371 718 | 98 695 | 182 418 | 256 313 | 111 633 | 1 329 981 |
| Salaires non familiaux | 7 661 | 30 020 | 49 668 | 48 013 | 307 650 | 668 958 | 101 434 | 99 734 | 221 095 | 252 360 | 1 786 594 |
| Intérêt | 3 033 | 25 635 | 25 336 | 23 894 | 426 806 | 481 966 | 195 374 | 367 663 | 532 950 | 133 175 | 2 215 832 |
| Réparations des bâtiments et des clôtures | 1 258 | 5 333 | 7 362 | 6 651 | 120 184 | 180 330 | 45 817 | 77 085 | 136 874 | 46 128 | 627 022 |
| Électricité | 1 332 | 4 732 | 8 123 | 6 330 | 111 562 | 181 905 | 59 645 | 88 140 | 97 102 | 41 473 | 600 344 |
| Téléphone | 483 | 2 173 | 2 781 | 2 709 | 25 045 | 52 111 | 21 464 | 51 232 | 53 934 | 14 970 | 226 902 |
| Combustible de chauffage | 904 | 951 | 3 172 | 2 373 | 41 862 | 114 801 | 15 978 | 20 723 | 49 524 | 31 328 | 281 616 |
| Carburants | 1 843 | 12 197 | 12 679 | 13 489 | 121 763 | 233 545 | 152 568 | 394 518 | 315 717 | 58 236 | 1 316 555 |
| Réparations des machines et autres dépenses | 2 224 | 19 831 | 19 576 | 22 343 | 243 450 | 384 196 | 202 338 | 438 893 | 443 786 | 89 644 | 1 866 281 |
| Assurance commerciale | 979 | 3 859 | 4 909 | 4 873 | 124 588 | 154 861 | 37 399 | 63 432 | 79 174 | 27 894 | 501 968 |
| Travail à forfait | 2 344 | 8 826 | 5 643 | 4 536 | 98 783 | 114 213 | 84 168 | 153 445 | -61 973 | 50 805 | 460 790 |
| Primes pour programme de stabilisation | 3 | 0 | 1 547 | 0 | 152 173 | 0 | 11 | 9 | 0 | 0 | 153 743 |
| Assurance récolte et grêle | 8 | 1 137 | 323 | 540 | 21 107 | 35 458 | 43 208 | 146 751 | 82 002 | 2 325 | 332 859 |
| Engrais et chaux | 1 641 | 37 322 | 12 676 | 19 995 | 194 953 | 371 210 | 276 670 | 502 479 | 476 887 | 54 765 | 1 948 598 |
| Pesticides | 335 | 23 155 | 7 553 | 12 839 | 81 263 | 254 839 | 222 453 | 500 989 | 319 477 | 27 174 | 1 450 077 |
| Semences commerciales | 1 071 | 11 828 | 10 102 | 8 839 | 119 521 | 292 014 | 87 543 | 156 919 | 124 491 | 58 973 | 871 301 |
| Irrigation | 0 | 0 | 0 | 0 | 0 | 0 | 0 | 2 097 | 15 495 | 3 172 | 20 764 |
| Ficelle, fil et contenants | 1 569 | 5 779 | 6 572 | 5 737 | 68 013 | 122 532 | 11 084 | 14 880 | 28 783 | 56 516 | 321 465 |
| Aliments commerciaux | 24 979 | 27 249 | 78 090 | 61 560 | 951 826 | 905 000 | 317 013 | 189 530 | 778 338 | 275 514 | 3 609 099 |
| Achats de bétail et de volaille | 4 063 | 3 522 | 7 022 | 4 970 | 38 707 | 273 664 | 52 226 | 64 590 | 959 764 | 39 685 | 1 448 213 |
| Frais d'insémination artificielle et de vétérinaire | 635 | 4 010 | 5 969 | 4 291 | 125 794 | 141 655 | 40 917 | 49 324 | 128 300 | 31 050 | 531 945 |
| Frais juridiques et comptables | 1 221 | 4 961 | 8 139 | 7 541 | 97 553 | 165 696 | 56 917 | 111 653 | 141 694 | 58 428 | 653 803 |
| Autres | 694 | 4 210 | 5 535 | 4 714 | 59 990 | 167 645 | 46 738 | 87 530 | 147 277 | 52 512 | 576 847 |
| Total, dépenses brutes d'exploitation | 64 061 | 266 429 | 314 090 | 292 579 | 3 941 602 | 6 008 170 | 2 363 667 | 4 319 035 | 5 721 686 | 1 572 949 | 24 864 270 |
| Remises | | | | | | | | | | | |
| Impôts fonciers | 0 | 0 | 0 | 0 | 60 495 | 0 | 0 | 0 | 0 | 0 | 60 495 |
| Salaires en espèces | 0 | 0 | 0 | 0 | 0 | 2 946 | 0 | 0 | 0 | 0 | 2 946 |
| Intérêt | 0 | 0 | 3 001 | 303 | 16 380 | 0 | 0 | 0 | 4 010 | 0 | 23 694 |
| Électricité | 0 | 0 | 0 | 0 | 0 | 0 | 0 | 0 | 0 | 0 | 0 |
| Combustible de chauffage | 0 | 0 | 0 | 0 | 0 | 0 | 0 | 0 | 0 | 0 | 0 |
| Carburants | 0 | 0 | 0 | 0 | 0 | 5 028 | 0 | 34 849 | 0 | 0 | 39 877 |
| Engrais et chaux | 0 | 0 | 160 | 0 | 0 | 0 | 0 | 0 | 0 | 0 | 160 |
| Pesticides | 0 | 0 | 0 | 0 | 0 | 0 | 0 | 0 | 0 | 0 | 0 |
| Semences commerciales | 0 | 0 | 0 | 0 | 0 | 0 | 0 | 0 | 0 | 0 | 0 |
| Aliments commerciaux | 0 | 0 | 0 | 0 | 0 | 0 | 0 | 0 | 0 | 0 | 0 |
| Frais d'insémination artificielle et de vétérinaire | 0 | 0 | 0 | 0 | 0 | 0 | 0 | 0 | 0 | 0 | 0 |
| Achats de bétail | 0 | 96 | 100 | 31 | 0 | 0 | 0 | 0 | 0 | 0 | 227 |
| Total, remises | 0 | 96 | 3 261 | 334 | 76 875 | 7 974 | 0 | 34 849 | 4 010 | 0 | 127 399 |
| Dépenses d'exploitation après remises | 64 061 | 266 333 | 310 829 | 292 245 | 3 864 727 | 6 000 196 | 2 363 667 | 4 284 186 | 5 717 676 | 1 572 949 | 24 736 871 |
| Amortissement des bâtiments | 1 638 | 9 806 | 16 935 | 11 361 | 157 203 | 316 060 | 45 015 | 90 359 | 179 748 | 77 889 | 906 014 |
| Amortissement des machines | 3 368 | 26 336 | 25 639 | 26 846 | 336 376 | 649 090 | 353 457 | 876 209 | 893 053 | 138 719 | 3 329 093 |
| Total, amortissement | 5 006 | 36 142 | 42 574 | 38 207 | 493 579 | 965 150 | 398 472 | 966 568 | 1 072 801 | 216 608 | 4 235 107 |
| Total, dépenses avant remises | 69 067 | 302 571 | 356 664 | 330 786 | 4 435 181 | 6 973 320 | 2 762 139 | 5 285 603 | 6 794 487 | 1 789 557 | 29 099 377 |
| Total, remises | 0 | 96 | 3 261 | 334 | 76 875 | 7 974 | 0 | 34 849 | 4 010 | 0 | 127 399 |
| Total, dépenses après remises | 69 067 | 302 475 | 353 403 | 330 452 | 4 358 306 | 6 965 346 | 2 762 139 | 5 250 754 | 6 790 477 | 1 789 557 | 28 971 978 |

Note(s) : Les données dans ce tableau ont été révisées pour la dernière fois en novembre 2008.

Tableau 1-20

Dépenses d'exploitation agricoles et frais d'amortissement — Statistiques économiques agricoles — 2000

| | Terre-Neuve- et-Labrador | Île-du- Prince- Édouard | Nouvelle- Écosse | Nouveau- Brunswick | Québec | Ontario | Manitoba | Saskat- chewan | Alberta | Colombie- Britannique | Canada |
|--|-----------------------------|-------------------------------|---------------------|-----------------------|------------------|------------------|------------------|-------------------|------------------|--------------------------|-------------------|
| milliers de dollars | | | | | | | | | | | |
| Dépenses d'exploitation brutes | | | | | | | | | | | |
| Impôts fonciers | 241 | 2 700 | 2 877 | 2 569 | 109 162 | 84 401 | 61 431 | 191 009 | 104 965 | 17 597 | 576 951 |
| Loyer en espèces | 391 | 11 611 | 3 566 | 4 166 | 62 785 | 211 122 | 113 466 | 169 437 | 194 218 | 34 415 | 805 177 |
| Loyer à la part | 23 | 371 | 306 | 369 | 2 261 | 52 459 | 24 883 | 193 552 | 99 012 | 3 950 | 377 186 |
| Salaires en espèces, gîte et couvert | 13 227 | 48 105 | 76 015 | 71 912 | 589 528 | 1 096 206 | 213 086 | 289 714 | 488 071 | 395 179 | 3 281 043 |
| Salaires familiaux | 5 306 | 17 043 | 25 942 | 20 405 | 263 681 | 396 545 | 104 558 | 186 027 | 263 446 | 121 197 | 1 404 150 |
| Salaires non familiaux | 7 921 | 31 062 | 50 073 | 51 507 | 325 847 | 699 661 | 108 528 | 103 687 | 224 625 | 273 982 | 1 876 893 |
| Intérêt | 2 917 | 28 996 | 26 158 | 25 644 | 491 091 | 565 470 | 226 358 | 398 781 | 576 718 | 148 277 | 2 490 410 |
| Réparations des bâtiments et des clôtures | 1 272 | 5 499 | 7 914 | 6 847 | 128 137 | 181 668 | 53 047 | 81 327 | 143 403 | 48 334 | 657 448 |
| Électricité | 1 352 | 4 812 | 8 147 | 6 558 | 114 128 | 182 632 | 60 178 | 87 258 | 103 414 | 41 888 | 610 367 |
| Téléphone | 497 | 2 221 | 2 837 | 2 763 | 25 940 | 54 717 | 22 564 | 53 849 | 57 706 | 15 419 | 238 513 |
| Combustible de chauffage | 1 325 | 1 373 | 4 477 | 3 063 | 53 330 | 148 928 | 18 062 | 23 321 | 61 434 | 43 776 | 359 089 |
| Carburants | 2 248 | 14 995 | 15 232 | 16 357 | 156 399 | 283 837 | 185 778 | 456 871 | 384 869 | 69 559 | 1 586 145 |
| Réparations des machines et autres dépenses | 2 289 | 20 511 | 20 118 | 23 497 | 259 160 | 402 078 | 202 186 | 444 640 | 456 002 | 88 581 | 1 919 062 |
| Assurance commerciale | 1 006 | 3 994 | 5 056 | 4 990 | 129 572 | 160 281 | 38 521 | 64 700 | 80 758 | 28 843 | 517 721 |
| Travail à forfait | 2 712 | 7 327 | 7 143 | 4 416 | 112 910 | 151 509 | 79 357 | 137 271 | -49 728 | 71 498 | 524 415 |
| Primes pour programme de stabilisation | 3 | 0 | 428 | 0 | 159 738 | 0 | 7 | 9 | 0 | 0 | 160 185 |
| Assurance récolte et grêle | 4 | 1 071 | 300 | 429 | 20 248 | 31 655 | 45 665 | 134 545 | 63 154 | 2 371 | 299 442 |
| Engrais et chaux | 1 511 | 34 654 | 12 449 | 19 901 | 193 834 | 363 698 | 288 358 | 575 892 | 513 237 | 60 211 | 2 063 745 |
| Pesticides | 366 | 25 175 | 8 015 | 13 332 | 87 963 | 257 207 | 231 052 | 567 378 | 330 559 | 28 059 | 1 549 106 |
| Semences commerciales | 1 187 | 10 436 | 10 270 | 9 981 | 133 366 | 314 225 | 89 354 | 148 167 | 115 553 | 65 172 | 897 711 |
| Irrigation | 0 | 0 | 0 | 0 | 0 | 0 | 0 | 2 050 | 16 030 | 3 147 | 21 227 |
| Ficelle, fil et contenants | 1 578 | 5 446 | 7 140 | 6 076 | 70 974 | 147 024 | 11 860 | 15 029 | 30 510 | 62 478 | 358 115 |
| Aliments commerciaux | 24 086 | 27 220 | 79 812 | 64 638 | 967 044 | 931 699 | 350 698 | 191 000 | 858 881 | 276 557 | 3 771 634 |
| Achats de bétail et de volaille | 4 134 | 2 189 | 7 224 | 4 918 | 69 554 | 299 195 | 70 375 | 109 019 | 1 088 588 | 38 716 | 1 693 912 |
| Frais d'insémination artificielle et de vétérinaire | 673 | 4 368 | 6 547 | 4 772 | 132 727 | 151 989 | 45 256 | 54 745 | 140 412 | 31 419 | 572 908 |
| Frais juridiques et comptables | 1 225 | 5 110 | 8 587 | 8 069 | 104 382 | 175 638 | 58 340 | 112 211 | 153 030 | 61 349 | 687 941 |
| Autres | 708 | 3 914 | 5 541 | 5 016 | 65 089 | 164 796 | 48 148 | 84 904 | 146 394 | 52 305 | 576 815 |
| Total, dépenses brutes d'exploitation | 64 975 | 272 098 | 326 159 | 310 283 | 4 239 322 | 6 412 434 | 2 538 030 | 4 586 679 | 6 157 190 | 1 689 100 | 26 596 268 |
| Remises | | | | | | | | | | | |
| Impôts fonciers | 0 | 0 | 0 | 0 | 63 799 | 0 | 0 | 650 | 0 | 0 | 64 449 |
| Salaires en espèces | 0 | 0 | 0 | 0 | 0 | 2 329 | 0 | 0 | 0 | 0 | 2 329 |
| Intérêt | 0 | 0 | 451 | 300 | 15 696 | 0 | 0 | 0 | 6 109 | 0 | 22 556 |
| Électricité | 0 | 0 | 0 | 0 | 0 | 0 | 0 | 0 | 0 | 0 | 0 |
| Combustible de chauffage | 0 | 0 | 0 | 0 | 0 | 0 | 0 | 0 | 2 700 | 0 | 2 700 |
| Carburants | 0 | 0 | 0 | 0 | 0 | 3 885 | 0 | 34 997 | 0 | 0 | 38 882 |
| Engrais et chaux | 0 | 0 | 0 | 0 | 0 | 0 | 0 | 0 | 0 | 0 | 0 |
| Pesticides | 0 | 0 | 0 | 0 | 0 | 0 | 0 | 0 | 0 | 0 | 0 |
| Semences commerciales | 0 | 0 | 0 | 0 | 0 | 0 | 0 | 0 | 0 | 0 | 0 |
| Aliments commerciaux | 0 | 0 | 0 | 0 | 0 | 0 | 0 | 0 | 0 | 0 | 0 |
| Frais d'insémination artificielle et de vétérinaire | 0 | 0 | 0 | 0 | 0 | 0 | 0 | 0 | 0 | 0 | 0 |
| Achats de bétail | 0 | 40 | 0 | 0 | 0 | 0 | 0 | 0 | 0 | 0 | 40 |
| Total, remises | 0 | 40 | 451 | 300 | 79 495 | 6 214 | 0 | 35 647 | 8 809 | 0 | 130 956 |
| Dépenses d'exploitation après remises | 64 975 | 272 058 | 325 708 | 309 983 | 4 159 827 | 6 406 220 | 2 538 030 | 4 551 032 | 6 148 381 | 1 689 100 | 26 465 312 |
| Amortissement des bâtiments | 1 792 | 10 569 | 17 550 | 12 285 | 164 755 | 311 073 | 49 048 | 97 983 | 189 743 | 76 331 | 931 129 |
| Amortissement des machines | 3 702 | 28 756 | 28 778 | 30 056 | 366 322 | 690 781 | 350 789 | 851 808 | 895 230 | 145 492 | 3 391 714 |
| Total, amortissement | 5 494 | 39 325 | 46 328 | 42 341 | 531 077 | 1 001 854 | 399 837 | 949 791 | 1 084 973 | 221 823 | 4 322 843 |
| Total, dépenses avant remises | 70 469 | 311 423 | 372 487 | 352 624 | 4 770 399 | 7 414 288 | 2 937 867 | 5 536 470 | 7 242 163 | 1 910 923 | 30 919 111 |
| Total, remises | 0 | 40 | 451 | 300 | 79 495 | 6 214 | 0 | 35 647 | 8 809 | 0 | 130 956 |
| Total, dépenses après remises | 70 469 | 311 383 | 372 036 | 352 324 | 4 690 904 | 7 408 074 | 2 937 867 | 5 500 823 | 7 233 354 | 1 910 923 | 30 788 155 |

Note(s) : Les données dans ce tableau ont été révisées pour la dernière fois en novembre 2008.

Tableau 1-21

Dépenses d'exploitation agricoles et frais d'amortissement — Statistiques économiques agricoles — 2001

| | Terre-Neuve- et-Labrador | Île-du- Prince- Édouard | Nouvelle- Écosse | Nouveau- Brunswick | Québec | Ontario | Manitoba | Saskat- chewan | Alberta | Colombie- Britannique | Canada |
|--|-----------------------------|-------------------------------|---------------------|-----------------------|------------------|------------------|------------------|-------------------|------------------|--------------------------|-------------------|
| milliers de dollars | | | | | | | | | | | |
| Dépenses d'exploitation brutes | | | | | | | | | | | |
| Impôts fonciers | 236 | 2 749 | 2 921 | 2 595 | 117 762 | 91 153 | 60 662 | 207 015 | 100 254 | 17 829 | 603 175 |
| Loyer en espèces | 391 | 11 195 | 3 554 | 4 215 | 68 202 | 219 827 | 120 362 | 179 358 | 204 357 | 36 390 | 847 851 |
| Loyer à la part | 22 | 353 | 275 | 314 | 2 546 | 57 705 | 24 037 | 174 197 | 101 982 | 4 266 | 365 698 |
| Salaires en espèces, gîte et couvert | 13 761 | 50 398 | 79 289 | 75 192 | 617 700 | 1 188 265 | 240 555 | 294 030 | 510 367 | 415 452 | 3 485 009 |
| Salaires familiaux | 5 217 | 18 009 | 26 752 | 21 586 | 275 384 | 425 138 | 116 012 | 184 200 | 270 411 | 127 728 | 1 470 436 |
| Salaires non familiaux | 8 544 | 32 389 | 52 537 | 53 606 | 342 316 | 763 127 | 124 543 | 109 830 | 239 956 | 287 724 | 2 014 573 |
| Intérêt | 2 979 | 28 808 | 26 580 | 26 574 | 511 287 | 553 557 | 223 764 | 376 536 | 570 206 | 142 797 | 2 463 088 |
| Réparations des bâtiments et des clôtures | 1 332 | 5 628 | 7 844 | 7 452 | 132 769 | 191 498 | 56 482 | 85 342 | 146 742 | 48 667 | 683 756 |
| Électricité | 1 324 | 4 971 | 8 228 | 6 757 | 114 356 | 199 658 | 61 356 | 89 876 | 116 858 | 42 353 | 645 737 |
| Téléphone | 506 | 2 253 | 2 865 | 2 874 | 26 978 | 57 979 | 23 868 | 55 464 | 60 014 | 16 054 | 248 855 |
| Combustible de chauffage | 1 428 | 1 510 | 4 502 | 3 443 | 62 763 | 189 675 | 23 096 | 30 093 | 76 023 | 56 256 | 448 789 |
| Carburants | 2 282 | 15 631 | 14 775 | 16 611 | 162 678 | 296 201 | 187 709 | 425 391 | 381 717 | 70 255 | 1 573 250 |
| Réparations des machines et autres dépenses | 2 308 | 21 004 | 20 596 | 23 940 | 265 056 | 408 443 | 211 340 | 458 690 | 469 118 | 91 880 | 1 972 375 |
| Assurance commerciale | 1 056 | 4 205 | 5 258 | 5 240 | 132 667 | 168 295 | 39 802 | 65 917 | 83 795 | 29 708 | 535 943 |
| Travail à forfait | 2 403 | 9 372 | 9 247 | 6 262 | 140 348 | 146 370 | 94 410 | 147 813 | -2 455 | 58 902 | 612 672 |
| Primes pour programme de stabilisation | 3 | 0 | 20 | 0 | 136 547 | 0 | 9 | 11 | 0 | 0 | 136 590 |
| Assurance récolte et grêle | 9 | 1 253 | 323 | 377 | 20 233 | 38 102 | 47 347 | 147 766 | 81 950 | 2 655 | 340 015 |
| Engrais et chaux | 1 726 | 34 272 | 12 086 | 19 408 | 210 943 | 427 314 | 347 343 | 644 816 | 556 862 | 63 529 | 2 318 299 |
| Pesticides | 373 | 26 445 | 8 084 | 13 820 | 92 432 | 267 428 | 231 251 | 600 458 | 330 161 | 29 898 | 1 600 350 |
| Semences commerciales | 1 331 | 4 341 | 11 063 | 9 715 | 142 366 | 347 703 | 96 121 | 154 135 | 121 409 | 66 967 | 955 151 |
| Irrigation | 0 | 0 | 0 | 0 | 0 | 0 | 0 | 1 969 | 16 081 | 3 125 | 21 175 |
| Ficelle, fil et contenants | 1 696 | 4 936 | 7 231 | 5 813 | 71 831 | 154 937 | 12 508 | 14 424 | 33 072 | 66 177 | 372 625 |
| Aliments commerciaux | 27 496 | 31 187 | 89 472 | 74 595 | 1 063 426 | 1 064 842 | 413 934 | 236 607 | 1 007 575 | 298 151 | 4 307 285 |
| Achats de bétail et de volaille | 4 410 | 1 301 | 7 887 | 5 029 | 73 640 | 361 856 | 95 030 | 138 477 | 1 048 436 | 59 154 | 1 795 220 |
| Frais d'insémination artificielle et de vétérinaire | 688 | 4 455 | 6 794 | 5 058 | 142 528 | 162 340 | 49 555 | 59 462 | 150 019 | 33 371 | 614 270 |
| Frais juridiques et comptables | 1 474 | 5 641 | 9 364 | 8 715 | 111 689 | 187 851 | 62 213 | 116 043 | 156 688 | 63 803 | 723 480 |
| Autres | 701 | 3 810 | 5 890 | 5 066 | 65 219 | 166 444 | 47 907 | 91 102 | 155 909 | 54 730 | 596 777 |
| Total, dépenses brutes d'exploitation | 69 935 | 275 718 | 344 148 | 329 065 | 4 485 966 | 6 947 443 | 2 770 661 | 4 794 992 | 6 477 140 | 1 772 369 | 28 267 435 |
| Remises | | | | | | | | | | | |
| Impôts fonciers | 0 | 0 | 0 | 0 | 71 419 | 0 | 0 | 29 222 | 0 | 0 | 100 641 |
| Salaires en espèces | 0 | 0 | 0 | 0 | 0 | 2 280 | 0 | 0 | 0 | 0 | 2 280 |
| Intérêt | 0 | 0 | 803 | 305 | 15 624 | 0 | 0 | 0 | 5 588 | 0 | 22 320 |
| Électricité | 0 | 0 | 0 | 0 | 0 | 0 | 0 | 0 | 0 | 0 | 0 |
| Combustible de chauffage | 0 | 0 | 0 | 0 | 0 | 0 | 0 | 0 | 13 000 | 0 | 13 000 |
| Carburants | 0 | 0 | 0 | 0 | 0 | 3 018 | 0 | 1 824 | 0 | 0 | 4 842 |
| Engrais et chaux | 0 | 0 | 0 | 0 | 0 | 0 | 0 | 0 | 0 | 0 | 0 |
| Pesticides | 0 | 0 | 0 | 0 | 0 | 0 | 0 | 0 | 0 | 0 | 0 |
| Semences commerciales | 0 | 0 | 0 | 0 | 0 | 0 | 0 | 0 | 0 | 0 | 0 |
| Aliments commerciaux | 0 | 0 | 0 | 0 | 0 | 0 | 0 | 0 | 0 | 0 | 0 |
| Frais d'insémination artificielle et de vétérinaire | 0 | 0 | 0 | 0 | 0 | 0 | 0 | 0 | 0 | 0 | 0 |
| Achats de bétail | 0 | 40 | 0 | 0 | 0 | 0 | 0 | 0 | 0 | 0 | 40 |
| Total, remises | 0 | 40 | 803 | 305 | 87 043 | 5 298 | 0 | 31 046 | 18 588 | 0 | 143 123 |
| Dépenses d'exploitation après remises | 69 935 | 275 678 | 343 345 | 328 760 | 4 398 923 | 6 942 145 | 2 770 661 | 4 763 946 | 6 458 552 | 1 772 369 | 28 124 312 |
| Amortissement des bâtiments | 2 003 | 11 332 | 18 057 | 13 361 | 173 984 | 311 362 | 52 901 | 103 875 | 199 448 | 76 021 | 962 344 |
| Amortissement des machines | 3 947 | 29 116 | 30 259 | 32 013 | 382 365 | 705 518 | 362 308 | 875 975 | 922 739 | 145 316 | 3 489 556 |
| Total, amortissement | 5 950 | 40 448 | 48 316 | 45 374 | 556 349 | 1 016 880 | 415 209 | 979 850 | 1 122 187 | 221 337 | 4 451 900 |
| Total, dépenses avant remises | 75 885 | 316 166 | 392 464 | 374 439 | 5 042 315 | 7 964 323 | 3 185 870 | 5 774 842 | 7 599 327 | 1 993 706 | 32 719 335 |
| Total, remises | 0 | 40 | 803 | 305 | 87 043 | 5 298 | 0 | 31 046 | 18 588 | 0 | 143 123 |
| Total, dépenses après remises | 75 885 | 316 126 | 391 661 | 374 134 | 4 955 272 | 7 959 025 | 3 185 870 | 5 743 796 | 7 580 739 | 1 993 706 | 32 576 212 |

Note(s) : Les données dans ce tableau ont été révisées pour la dernière fois en novembre 2008.

Tableau 1-22

Dépenses d'exploitation agricoles et frais d'amortissement — Statistiques économiques agricoles — 2002

| | Terre-Neuve- et-Labrador | Île-du- Prince- Édouard | Nouvelle- Écosse | Nouveau- Brunswick | Québec | Ontario | Manitoba | Saskat- chewan | Alberta | Colombie- Britannique | Canada |
|--|-----------------------------|-------------------------------|---------------------|-----------------------|------------------|------------------|------------------|-------------------|------------------|--------------------------|-------------------|
| milliers de dollars | | | | | | | | | | | |
| Dépenses d'exploitation brutes | | | | | | | | | | | |
| Impôts fonciers | 248 | 2 853 | 3 046 | 2 660 | 124 683 | 95 711 | 64 599 | 205 274 | 95 300 | 18 412 | 612 786 |
| Loyer en espèces | 372 | 11 846 | 3 945 | 4 786 | 77 516 | 238 747 | 131 912 | 188 033 | 225 363 | 40 312 | 922 832 |
| Loyer à la part | 11 | 390 | 272 | 317 | 2 617 | 60 383 | 24 884 | 169 426 | 92 337 | 4 213 | 354 850 |
| Salaires en espèces, gîte et couvert | 14 153 | 52 927 | 84 200 | 78 547 | 657 668 | 1 204 954 | 254 293 | 301 350 | 528 599 | 450 840 | 3 627 531 |
| Salaires familiaux | 5 055 | 19 073 | 28 083 | 22 811 | 292 246 | 426 324 | 120 496 | 184 073 | 274 819 | 139 411 | 1 512 391 |
| Salaires non familiaux | 9 098 | 33 854 | 56 117 | 55 736 | 365 422 | 778 630 | 133 797 | 117 277 | 253 780 | 311 429 | 2 115 140 |
| Intérêt | 3 185 | 26 144 | 26 015 | 23 062 | 477 934 | 549 518 | 213 689 | 331 235 | 521 303 | 132 976 | 2 305 061 |
| Réparations des bâtiments et des clôtures | 1 354 | 5 818 | 7 538 | 7 469 | 130 955 | 188 402 | 58 421 | 83 585 | 139 953 | 47 295 | 670 790 |
| Électricité | 1 349 | 5 062 | 8 434 | 6 996 | 114 356 | 206 256 | 61 145 | 96 167 | 142 567 | 46 639 | 688 971 |
| Téléphone | 523 | 2 442 | 3 066 | 3 046 | 28 461 | 59 714 | 24 695 | 56 019 | 63 615 | 16 634 | 258 215 |
| Combustible de chauffage | 1 378 | 1 450 | 4 286 | 3 056 | 54 168 | 165 486 | 23 720 | 31 306 | 55 834 | 46 278 | 386 962 |
| Carburants | 2 136 | 14 879 | 14 273 | 15 546 | 154 567 | 264 521 | 172 759 | 366 268 | 336 526 | 66 039 | 1 407 514 |
| Réparations des machines et autres dépenses | 2 528 | 22 880 | 21 706 | 25 825 | 277 698 | 423 043 | 223 013 | 464 084 | 482 612 | 96 219 | 2 039 608 |
| Assurance commerciale | 1 137 | 4 488 | 5 836 | 5 659 | 141 908 | 178 056 | 43 120 | 70 831 | 88 630 | 31 342 | 571 007 |
| Travail à forfait | 2 595 | 9 039 | 8 820 | 7 680 | 153 668 | 169 000 | 103 851 | 154 400 | -1 198 | 70 224 | 678 079 |
| Primes pour programme de stabilisation | 3 | 0 | 27 | 0 | 55 742 | 0 | 3 | 5 | 0 | 0 | 55 780 |
| Assurance récolte et grêle | 19 | 1 724 | 372 | 311 | 26 600 | 45 965 | 51 816 | 176 318 | 122 756 | 3 151 | 429 032 |
| Engrais et chaux | 1 742 | 38 205 | 12 057 | 20 895 | 210 780 | 417 885 | 332 356 | 587 814 | 546 838 | 63 200 | 2 231 772 |
| Pesticides | 381 | 28 656 | 7 956 | 14 853 | 98 141 | 261 639 | 244 542 | 553 766 | 309 237 | 31 247 | 1 550 418 |
| Semences commerciales | 1 524 | 5 918 | 11 322 | 10 808 | 154 179 | 382 919 | 113 502 | 162 116 | 138 636 | 72 749 | 1 053 673 |
| Irrigation | 0 | 0 | 0 | 0 | 0 | 0 | 0 | 1 965 | 15 861 | 3 131 | 20 957 |
| Ficelle, fil et contenants | 1 628 | 5 919 | 8 141 | 5 969 | 74 817 | 164 831 | 12 842 | 15 845 | 32 695 | 69 763 | 392 450 |
| Aliments commerciaux | 28 220 | 32 608 | 92 142 | 74 628 | 1 118 754 | 1 137 985 | 488 572 | 292 293 | 1 300 213 | 331 706 | 4 897 121 |
| Achats de bétail et de volaille | 4 167 | 1 793 | 7 126 | 4 617 | 84 044 | 366 496 | 84 772 | 180 400 | 630 026 | 74 421 | 1 437 862 |
| Frais d'insémination artificielle et de vétérinaire | 728 | 4 751 | 7 253 | 5 483 | 150 620 | 168 578 | 54 965 | 63 377 | 152 268 | 35 543 | 643 566 |
| Frais juridiques et comptables | 1 745 | 6 160 | 10 079 | 9 412 | 115 039 | 200 437 | 64 464 | 120 123 | 162 931 | 64 441 | 754 831 |
| Autres | 693 | 4 242 | 6 083 | 5 061 | 69 132 | 161 450 | 46 705 | 92 013 | 149 673 | 56 166 | 591 218 |
| Total, dépenses brutes d'exploitation | 71 819 | 290 194 | 353 995 | 336 686 | 4 554 047 | 7 111 976 | 2 894 640 | 4 764 013 | 6 332 575 | 1 872 941 | 28 582 886 |
| Remises | | | | | | | | | | | |
| Impôts fonciers | 0 | 0 | 0 | 0 | 72 982 | 0 | 0 | 15 291 | 0 | 0 | 88 273 |
| Salaires en espèces | 0 | 0 | 0 | 0 | 0 | 2 462 | 0 | 0 | 0 | 0 | 2 462 |
| Intérêt | 0 | 0 | 737 | 0 | 5 800 | 0 | 0 | 0 | 5 914 | 0 | 12 451 |
| Électricité | 0 | 0 | 0 | 0 | 0 | 6 700 | 0 | 0 | 0 | 0 | 6 700 |
| Combustible de chauffage | 0 | 0 | 0 | 0 | 0 | 0 | 0 | 0 | 199 | 0 | 199 |
| Carburants | 0 | 0 | 0 | 0 | 0 | 3 472 | 0 | 1 305 | 0 | 0 | 4 777 |
| Engrais et chaux | 0 | 0 | 0 | 0 | 0 | 0 | 0 | 0 | 0 | 0 | 0 |
| Pesticides | 0 | 0 | 0 | 0 | 0 | 0 | 0 | 0 | 5 336 | 0 | 5 336 |
| Semences commerciales | 0 | 0 | 0 | 0 | 0 | 0 | 0 | 0 | 0 | 0 | 0 |
| Aliments commerciaux | 0 | 0 | 0 | 0 | 0 | 0 | 0 | 0 | 0 | 0 | 0 |
| Frais d'insémination artificielle et de vétérinaire | 0 | 0 | 0 | 0 | 0 | 0 | 0 | 0 | 0 | 0 | 0 |
| Achats de bétail | 0 | 33 | 0 | 0 | 0 | 0 | 0 | 0 | 0 | 0 | 33 |
| Total, remises | 0 | 33 | 737 | 0 | 78 782 | 12 634 | 0 | 16 596 | 11 449 | 0 | 120 231 |
| Dépenses d'exploitation après remises | 71 819 | 290 161 | 353 258 | 336 686 | 4 475 265 | 7 099 342 | 2 894 640 | 4 747 417 | 6 321 126 | 1 872 941 | 28 462 655 |
| Amortissement des bâtiments | 2 107 | 11 804 | 18 911 | 14 383 | 185 680 | 317 535 | 58 600 | 110 906 | 205 405 | 80 782 | 1 006 113 |
| Amortissement des machines | 4 103 | 26 774 | 29 935 | 31 660 | 375 161 | 749 760 | 355 442 | 833 359 | 906 122 | 164 291 | 3 476 607 |
| Total, amortissement | 6 210 | 38 578 | 48 846 | 46 043 | 560 841 | 1 067 295 | 414 042 | 944 265 | 1 111 527 | 245 073 | 4 482 720 |
| Total, dépenses avant remises | 78 029 | 328 772 | 402 841 | 382 729 | 5 114 888 | 8 179 271 | 3 308 682 | 5 708 278 | 7 444 102 | 2 118 014 | 33 065 606 |
| Total, remises | 0 | 33 | 737 | 0 | 78 782 | 12 634 | 0 | 16 596 | 11 449 | 0 | 120 231 |
| Total, dépenses après remises | 78 029 | 328 739 | 402 104 | 382 729 | 5 036 106 | 8 166 637 | 3 308 682 | 5 691 682 | 7 432 653 | 2 118 014 | 32 945 375 |

Note(s) : Les données dans ce tableau ont été révisées pour la dernière fois en novembre 2008.

Tableau 1-23

Dépenses d'exploitation agricoles et frais d'amortissement — Statistiques économiques agricoles — 2003

| | Terre-Neuve- et-Labrador | Île-du- Prince- Édouard | Nouvelle- Écosse | Nouveau- Brunswick | Québec | Ontario | Manitoba | Saskat- chewan | Alberta | Colombie- Britannique | Canada |
|--|-----------------------------|-------------------------------|---------------------|-----------------------|------------------|------------------|------------------|-------------------|------------------|--------------------------|-------------------|
| milliers de dollars | | | | | | | | | | | |
| Dépenses d'exploitation brutes | | | | | | | | | | | |
| Impôts fonciers | 268 | 2 973 | 3 098 | 2 766 | 132 211 | 98 391 | 66 910 | 204 507 | 95 130 | 19 537 | 625 791 |
| Loyer en espèces | 381 | 12 792 | 3 739 | 4 677 | 80 696 | 248 115 | 136 348 | 199 042 | 225 727 | 41 003 | 952 520 |
| Loyer à la part | 4 | 342 | 263 | 318 | 2 506 | 54 218 | 22 794 | 157 438 | 103 470 | 3 612 | 344 965 |
| Salaires en espèces, gîte et couvert | 14 991 | 55 581 | 86 907 | 80 957 | 674 045 | 1 233 916 | 271 352 | 310 660 | 521 161 | 462 737 | 3 712 307 |
| Salaires familiaux | 5 024 | 20 198 | 28 650 | 23 780 | 298 544 | 431 663 | 126 295 | 184 901 | 265 775 | 143 915 | 1 528 743 |
| Salaires non familiaux | 9 967 | 35 383 | 58 257 | 57 177 | 375 501 | 802 253 | 145 057 | 125 759 | 255 386 | 318 822 | 2 183 564 |
| Intérêt | 3 574 | 27 310 | 27 451 | 25 586 | 472 774 | 534 473 | 219 684 | 337 862 | 520 025 | 132 687 | 2 301 426 |
| Réparations des bâtiments et des clôtures | 1 539 | 6 235 | 8 539 | 7 940 | 136 994 | 196 705 | 59 835 | 85 206 | 141 821 | 49 753 | 694 567 |
| Électricité | 1 394 | 5 632 | 8 265 | 6 926 | 116 643 | 199 626 | 62 953 | 99 052 | 149 695 | 44 355 | 694 541 |
| Téléphone | 541 | 2 513 | 3 173 | 3 077 | 29 315 | 60 613 | 25 873 | 58 260 | 65 842 | 17 235 | 266 442 |
| Combustible de chauffage | 1 448 | 1 701 | 5 104 | 3 616 | 69 197 | 212 920 | 26 749 | 34 133 | 77 519 | 53 389 | 485 776 |
| Carburants | 2 221 | 16 012 | 14 987 | 17 026 | 163 864 | 281 353 | 181 468 | 390 535 | 360 741 | 71 322 | 1 499 529 |
| Réparations des machines et autres dépenses | 2 806 | 23 888 | 21 569 | 25 667 | 284 016 | 433 953 | 230 890 | 464 938 | 481 550 | 99 802 | 2 069 079 |
| Assurance commerciale | 1 246 | 4 901 | 6 157 | 6 281 | 152 352 | 192 300 | 46 198 | 75 334 | 96 426 | 33 849 | 615 044 |
| Travail à forfait | 2 960 | 9 797 | 10 731 | 9 103 | 172 925 | 195 129 | 119 428 | 172 031 | 1 859 | 76 626 | 770 589 |
| Primes pour programme de stabilisation | 4 | 0 | 35 | 0 | 181 526 | 0 | 0 | 0 | 0 | 0 | 181 565 |
| Assurance récolte et grêle | 142 | 1 613 | 458 | 270 | 24 300 | 61 232 | 65 125 | 220 745 | 168 363 | 2 822 | 545 070 |
| Engrais et chaux | 1 891 | 35 174 | 12 793 | 21 804 | 208 950 | 428 204 | 380 955 | 698 937 | 590 585 | 77 923 | 2 457 216 |
| Pesticides | 415 | 26 818 | 8 612 | 15 770 | 94 819 | 266 856 | 264 105 | 613 961 | 349 837 | 32 175 | 1 673 368 |
| Semences commerciales | 1 425 | 7 492 | 11 642 | 11 214 | 166 972 | 382 429 | 122 981 | 175 158 | 143 916 | 73 551 | 1 096 780 |
| Irrigation | 0 | 0 | 0 | 0 | 0 | 0 | 0 | 2 091 | 14 338 | 3 117 | 19 546 |
| Ficelle, fil et contenants | 1 823 | 6 541 | 9 052 | 6 600 | 73 515 | 178 666 | 13 287 | 17 588 | 36 096 | 79 026 | 422 194 |
| Aliments commerciaux | 27 019 | 31 841 | 88 565 | 72 465 | 1 171 409 | 1 148 588 | 490 168 | 264 684 | 1 117 687 | 342 257 | 4 754 683 |
| Achats de bétail et de volaille | 5 654 | 2 437 | 11 268 | 7 090 | 99 406 | 232 428 | 56 336 | 76 621 | 629 363 | 45 952 | 1 166 555 |
| Frais d'insémination artificielle et de vétérinaire | 825 | 4 846 | 7 526 | 5 483 | 157 206 | 175 556 | 59 071 | 66 263 | 145 036 | 36 094 | 657 906 |
| Frais juridiques et comptables | 2 061 | 6 759 | 10 431 | 9 506 | 119 641 | 200 437 | 68 096 | 121 813 | 163 586 | 63 152 | 765 482 |
| Autres | 700 | 4 388 | 6 131 | 4 884 | 73 971 | 158 221 | 49 288 | 82 812 | 136 202 | 54 814 | 571 411 |
| Total, dépenses brutes d'exploitation | 75 332 | 297 586 | 366 496 | 349 026 | 4 859 253 | 7 174 329 | 3 039 894 | 4 929 671 | 6 335 975 | 1 916 790 | 29 344 352 |
| Remises | | | | | | | | | | | |
| Impôts fonciers | 0 | 0 | 0 | 0 | 77 106 | 0 | 0 | 0 | 0 | 0 | 77 106 |
| Salaires en espèces | 0 | 0 | 0 | 0 | 0 | 2 624 | 0 | 0 | 0 | 0 | 2 624 |
| Intérêt | 0 | 0 | 541 | 0 | 5 500 | 0 | 0 | 0 | 5 802 | 0 | 11 843 |
| Électricité | 0 | 0 | 0 | 0 | 0 | 0 | 0 | 0 | 0 | 0 | 0 |
| Combustible de chauffage | 0 | 0 | 0 | 0 | 0 | 0 | 0 | 0 | 2 133 | 0 | 2 133 |
| Carburants | 0 | 0 | 0 | 0 | 0 | 3 001 | 0 | 822 | 0 | 0 | 3 823 |
| Engrais et chaux | 0 | 0 | 22 | 0 | 0 | 0 | 0 | 0 | 0 | 0 | 22 |
| Pesticides | 0 | 0 | 0 | 0 | 0 | 0 | 0 | 0 | 4 173 | 0 | 4 173 |
| Semences commerciales | 0 | 0 | 0 | 0 | 0 | 0 | 0 | 0 | 0 | 0 | 0 |
| Aliments commerciaux | 0 | 0 | 0 | 0 | 0 | 0 | 0 | 0 | 0 | 0 | 0 |
| Frais d'insémination artificielle et de vétérinaire | 0 | 0 | 0 | 0 | 0 | 0 | 0 | 0 | 0 | 0 | 0 |
| Achats de bétail | 0 | 0 | 0 | 0 | 0 | 0 | 0 | 0 | 0 | 0 | 0 |
| Total, remises | 0 | 0 | 563 | 0 | 82 606 | 5 625 | 0 | 822 | 12 108 | 0 | 101 724 |
| Dépenses d'exploitation après remises | 75 332 | 297 586 | 365 933 | 349 026 | 4 776 647 | 7 168 704 | 3 039 894 | 4 928 849 | 6 323 867 | 1 916 790 | 29 242 628 |
| Amortissement des bâtiments | 2 179 | 12 015 | 19 562 | 15 061 | 196 238 | 321 375 | 66 195 | 115 496 | 209 345 | 86 495 | 1 043 961 |
| Amortissement des machines | 4 186 | 26 483 | 29 773 | 31 400 | 405 215 | 737 350 | 376 729 | 840 332 | 935 091 | 166 429 | 3 552 988 |
| Total, amortissement | 6 365 | 38 498 | 49 335 | 46 461 | 601 453 | 1 058 725 | 442 924 | 955 828 | 1 144 436 | 252 924 | 4 596 949 |
| Total, dépenses avant remises | 81 697 | 336 084 | 415 831 | 395 487 | 5 460 706 | 8 233 054 | 3 482 818 | 5 885 499 | 7 480 411 | 2 169 714 | 33 941 301 |
| Total, remises | 0 | 0 | 563 | 0 | 82 606 | 5 625 | 0 | 822 | 12 108 | 0 | 101 724 |
| Total, dépenses après remises | 81 697 | 336 084 | 415 268 | 395 487 | 5 378 100 | 8 227 429 | 3 482 818 | 5 884 677 | 7 468 303 | 2 169 714 | 33 839 577 |

Note(s) : Les données dans ce tableau ont été révisées pour la dernière fois en novembre 2008.

Tableau 1-24

Dépenses d'exploitation agricoles et frais d'amortissement — Statistiques économiques agricoles — 2004

| | Terre-Neuve- et-Labrador | Île-du- Prince- Édouard | Nouvelle- Écosse | Nouveau- Brunswick | Québec | Ontario | Manitoba | Saskat- chewan | Alberta | Colombie- Britannique | Canada |
|--|-----------------------------|-------------------------------|---------------------|-----------------------|------------------|------------------|------------------|-------------------|------------------|--------------------------|-------------------|
| milliers de dollars | | | | | | | | | | | |
| Dépenses d'exploitation brutes | | | | | | | | | | | |
| Impôts fonciers | 276 | 3 155 | 3 079 | 2 893 | 141 232 | 101 048 | 69 305 | 198 385 | 95 330 | 20 336 | 635 039 |
| Loyer en espèces | 351 | 13 168 | 3 855 | 4 939 | 82 789 | 252 164 | 141 066 | 208 669 | 235 226 | 44 183 | 986 410 |
| Loyer à la part | 2 | 300 | 217 | 257 | 2 300 | 50 956 | 18 713 | 149 086 | 90 438 | 2 528 | 314 797 |
| Salaires en espèces, gîte et couvert | 15 581 | 55 926 | 84 095 | 80 784 | 697 537 | 1 233 988 | 281 436 | 307 522 | 514 865 | 477 253 | 3 748 987 |
| Salaires familiaux | 4 879 | 20 493 | 27 397 | 23 998 | 307 935 | 426 769 | 128 619 | 178 224 | 257 449 | 149 280 | 1 525 042 |
| Salaires non familiaux | 10 702 | 35 433 | 56 698 | 56 786 | 389 602 | 807 219 | 152 817 | 129 298 | 257 416 | 327 973 | 2 223 945 |
| Intérêt | 3 438 | 26 908 | 27 041 | 25 483 | 455 904 | 524 339 | 217 638 | 317 511 | 501 827 | 129 240 | 2 229 329 |
| Réparations des bâtiments et des clôtures | 1 650 | 6 050 | 9 327 | 7 797 | 143 311 | 198 067 | 64 923 | 83 452 | 143 714 | 52 339 | 710 630 |
| Électricité | 1 478 | 5 707 | 8 182 | 7 213 | 118 976 | 202 219 | 62 927 | 97 071 | 140 713 | 43 516 | 688 002 |
| Téléphone | 557 | 2 549 | 3 141 | 3 169 | 29 901 | 62 425 | 26 065 | 59 425 | 65 184 | 17 771 | 270 187 |
| Combustible de chauffage | 1 562 | 1 879 | 5 464 | 3 847 | 71 344 | 203 916 | 30 972 | 38 240 | 78 380 | 56 774 | 492 378 |
| Carburants | 2 495 | 17 488 | 16 635 | 18 816 | 188 471 | 314 782 | 197 877 | 431 268 | 390 313 | 79 167 | 1 657 312 |
| Réparations des machines et autres dépenses | 3 002 | 23 935 | 23 164 | 26 407 | 294 728 | 443 415 | 232 150 | 465 793 | 488 187 | 100 534 | 2 101 315 |
| Assurance commerciale | 1 340 | 5 348 | 6 527 | 6 790 | 159 626 | 206 146 | 48 660 | 79 298 | 100 731 | 37 200 | 651 666 |
| Travail à forfait | 3 467 | 10 911 | 11 281 | 10 508 | 201 608 | 205 705 | 121 697 | 193 388 | 19 951 | 86 710 | 865 226 |
| Primes pour programme de stabilisation | 1 | 0 | 26 | 0 | 174 084 | 0 | 0 | 0 | 0 | 0 | 174 112 |
| Assurance récolte et grêle | 18 | 2 559 | 287 | 401 | 21 813 | 53 531 | 80 902 | 206 870 | 156 476 | 2 667 | 525 524 |
| Engrais et chaux | 1 992 | 35 171 | 12 432 | 20 626 | 211 889 | 417 051 | 373 630 | 678 704 | 602 397 | 83 000 | 2 436 892 |
| Pesticides | 469 | 26 338 | 8 772 | 16 190 | 97 748 | 274 820 | 261 464 | 617 580 | 367 243 | 33 461 | 1 704 085 |
| Semences commerciales | 1 701 | 8 656 | 10 455 | 11 755 | 176 011 | 390 318 | 121 530 | 169 518 | 144 923 | 74 361 | 1 109 228 |
| Irrigation | 0 | 0 | 0 | 0 | 0 | 0 | 0 | 2 251 | 14 220 | 3 126 | 19 597 |
| Ficelle, fil et contenants | 1 914 | 6 205 | 8 604 | 6 516 | 76 745 | 184 695 | 13 881 | 19 449 | 36 591 | 79 888 | 434 488 |
| Aliments commerciaux | 28 427 | 34 233 | 89 036 | 71 431 | 1 209 103 | 1 159 290 | 511 537 | 247 252 | 960 783 | 304 283 | 4 615 375 |
| Achats de bétail et de volaille | 4 485 | 1 591 | 9 428 | 5 076 | 94 843 | 217 889 | 47 401 | 52 993 | 664 532 | 53 058 | 1 151 296 |
| Frais d'insémination artificielle et de vétérinaire | 893 | 4 726 | 7 583 | 5 538 | 159 348 | 175 358 | 58 393 | 61 882 | 138 878 | 34 364 | 646 963 |
| Frais juridiques et comptables | 2 297 | 7 175 | 10 533 | 9 934 | 124 307 | 199 491 | 70 820 | 121 269 | 162 617 | 63 468 | 771 910 |
| Autres | 742 | 4 726 | 6 455 | 4 737 | 78 779 | 157 746 | 47 061 | 81 570 | 140 289 | 57 907 | 580 012 |
| Total, dépenses brutes d'exploitation | 78 138 | 304 704 | 365 619 | 351 107 | 5 012 397 | 7 229 359 | 3 100 048 | 4 888 446 | 6 253 808 | 1 937 134 | 29 520 760 |
| Remises | | | | | | | | | | | |
| Impôts fonciers | 0 | 0 | 0 | 0 | 84 384 | 0 | 974 | 0 | 0 | 0 | 85 358 |
| Salaires en espèces | 0 | 0 | 0 | 0 | 0 | 2 624 | 0 | 0 | 0 | 0 | 2 624 |
| Intérêt | 0 | 0 | 556 | 0 | 3 400 | 0 | 0 | 0 | 5 591 | 0 | 9 547 |
| Électricité | 0 | 0 | 0 | 0 | 0 | 0 | 0 | 0 | 0 | 0 | 0 |
| Combustible de chauffage | 0 | 0 | 0 | 0 | 0 | 0 | 0 | 0 | 3 702 | 0 | 3 702 |
| Carburants | 0 | 0 | 0 | 0 | 0 | 2 514 | 0 | 0 | 0 | 0 | 2 514 |
| Engrais et chaux | 0 | 0 | 80 | 0 | 0 | 0 | 0 | 0 | 0 | 0 | 80 |
| Pesticides | 0 | 0 | 0 | 0 | 0 | 0 | 0 | 0 | 9 336 | 0 | 9 336 |
| Semences commerciales | 0 | 0 | 0 | 0 | 0 | 0 | 0 | 0 | 0 | 0 | 0 |
| Aliments commerciaux | 0 | 0 | 0 | 0 | 0 | 0 | 0 | 0 | 0 | 0 | 0 |
| Frais d'insémination artificielle et de vétérinaire | 0 | 0 | 0 | 0 | 0 | 0 | 0 | 0 | 143 | 0 | 143 |
| Achats de bétail | 0 | 0 | 0 | 0 | 0 | 0 | 0 | 0 | 0 | 0 | 0 |
| Total, remises | 0 | 0 | 636 | 0 | 87 784 | 5 138 | 974 | 0 | 18 772 | 0 | 113 304 |
| Dépenses d'exploitation après remises | 78 138 | 304 704 | 364 983 | 351 107 | 4 924 613 | 7 224 221 | 3 099 074 | 4 888 446 | 6 235 036 | 1 937 134 | 29 407 456 |
| Amortissement des bâtiments | 2 251 | 12 319 | 20 304 | 16 069 | 204 630 | 343 174 | 72 806 | 118 786 | 215 690 | 94 500 | 1 100 529 |
| Amortissement des machines | 4 462 | 27 162 | 30 558 | 32 590 | 389 702 | 711 218 | 372 102 | 850 993 | 924 891 | 168 389 | 3 512 067 |
| Total, amortissement | 6 713 | 39 481 | 50 862 | 48 659 | 594 332 | 1 054 392 | 444 908 | 969 779 | 1 140 581 | 262 889 | 4 612 596 |
| Total, dépenses avant remises | 84 851 | 344 185 | 416 481 | 399 766 | 5 606 729 | 8 283 751 | 3 544 956 | 5 858 225 | 7 394 389 | 2 200 023 | 34 133 356 |
| Total, remises | 0 | 0 | 636 | 0 | 87 784 | 5 138 | 974 | 0 | 18 772 | 0 | 113 304 |
| Total, dépenses après remises | 84 851 | 344 185 | 415 845 | 399 766 | 5 518 945 | 8 278 613 | 3 543 982 | 5 858 225 | 7 375 617 | 2 200 023 | 34 020 052 |

Note(s) : Les données dans ce tableau ont été révisées pour la dernière fois en novembre 2008.

Tableau 1-25

Dépenses d'exploitation agricoles et frais d'amortissement — Statistiques économiques agricoles — 2005

| | Terre-Neuve- et-Labrador | Île-du- Prince- Édouard | Nouvelle- Écosse | Nouveau- Brunswick | Québec | Ontario | Manitoba | Saskat- chewan | Alberta | Colombie- Britannique | Canada |
|--|-----------------------------|-------------------------------|---------------------|-----------------------|------------------|------------------|------------------|-------------------|------------------|--------------------------|-------------------|
| milliers de dollars | | | | | | | | | | | |
| Dépenses d'exploitation brutes | | | | | | | | | | | |
| Impôts fonciers | 284 | 3 254 | 3 199 | 3 009 | 150 872 | 105 797 | 70 809 | 196 717 | 94 337 | 21 042 | 649 320 |
| Loyer en espèces | 354 | 13 362 | 3 976 | 5 169 | 85 769 | 270 099 | 144 674 | 227 046 | 260 833 | 46 720 | 1 058 002 |
| Loyer à la part | 1 | 274 | 206 | 235 | 1 811 | 36 346 | 12 937 | 124 024 | 68 912 | 2 565 | 247 311 |
| Salaires en espèces, gîte et couvert | 16 025 | 56 272 | 87 217 | 83 183 | 718 378 | 1 269 812 | 275 055 | 316 716 | 535 821 | 492 225 | 3 850 704 |
| Salaires familiaux | 4 667 | 20 793 | 28 075 | 24 988 | 316 086 | 434 149 | 123 390 | 178 596 | 262 606 | 155 740 | 1 549 089 |
| Salaires non familiaux | 11 359 | 35 480 | 59 142 | 58 195 | 402 292 | 835 663 | 151 665 | 138 120 | 273 215 | 336 485 | 2 301 615 |
| Intérêt | 3 647 | 27 670 | 27 971 | 26 428 | 474 702 | 542 529 | 221 660 | 335 874 | 499 524 | 132 504 | 2 292 509 |
| Réparations des bâtiments et des clôtures | 1 703 | 5 911 | 9 670 | 8 288 | 147 064 | 209 580 | 64 519 | 86 738 | 148 488 | 54 535 | 736 496 |
| Électricité | 1 550 | 5 839 | 8 427 | 7 607 | 121 356 | 219 043 | 66 046 | 101 245 | 139 306 | 43 564 | 713 982 |
| Téléphone | 556 | 2 585 | 3 204 | 3 204 | 30 290 | 64 292 | 26 626 | 59 425 | 67 140 | 18 040 | 275 362 |
| Combustible de chauffage | 1 789 | 2 236 | 6 474 | 4 441 | 78 295 | 215 946 | 32 276 | 40 164 | 87 531 | 63 163 | 532 314 |
| Carburants | 2 855 | 19 976 | 18 964 | 21 918 | 215 831 | 369 556 | 231 606 | 534 539 | 488 784 | 94 209 | 1 998 237 |
| Réparations des machines et autres dépenses | 3 271 | 24 270 | 23 715 | 27 696 | 304 373 | 450 434 | 227 177 | 471 271 | 502 229 | 104 278 | 2 138 714 |
| Assurance commerciale | 1 445 | 5 594 | 6 755 | 7 014 | 163 128 | 210 063 | 49 789 | 83 001 | 106 848 | 40 102 | 673 740 |
| Travail à forfait | 4 237 | 11 934 | 11 188 | 10 397 | 222 785 | 202 399 | 120 480 | 211 625 | 20 443 | 93 739 | 909 227 |
| Primes pour programme de stabilisation | 1 | 0 | 32 | 0 | 102 592 | 0 | 0 | 0 | 0 | 0 | 102 625 |
| Assurance récolte et grêle | 14 | 3 065 | 307 | 1 660 | 20 032 | 43 631 | 59 341 | 216 319 | 159 381 | 3 476 | 507 226 |
| Engrais et chaux | 2 120 | 35 864 | 13 189 | 21 625 | 222 207 | 439 797 | 357 136 | 699 409 | 613 351 | 85 489 | 2 490 187 |
| Pesticides | 492 | 26 205 | 9 336 | 16 674 | 98 333 | 287 267 | 240 426 | 659 813 | 384 019 | 34 998 | 1 757 562 |
| Semences commerciales | 1 713 | 9 986 | 10 156 | 13 329 | 174 688 | 392 539 | 120 706 | 182 288 | 149 179 | 75 918 | 1 130 501 |
| Irrigation | 0 | 0 | 0 | 0 | 0 | 0 | 0 | 2 353 | 14 159 | 3 113 | 19 625 |
| Ficelle, fil et contenants | 1 998 | 6 454 | 8 875 | 6 562 | 84 459 | 192 601 | 13 188 | 20 289 | 39 663 | 78 098 | 452 188 |
| Aliments commerciaux | 26 374 | 29 815 | 80 340 | 65 157 | 1 050 008 | 1 009 490 | 452 830 | 212 113 | 897 809 | 310 067 | 4 134 005 |
| Achats de bétail et de volaille | 4 349 | 2 699 | 9 555 | 5 154 | 131 589 | 292 739 | 60 914 | 84 245 | 854 496 | 75 009 | 1 520 749 |
| Frais d'insémination artificielle et de vétérinaire | 956 | 4 892 | 7 944 | 5 760 | 164 581 | 180 362 | 61 820 | 64 826 | 146 980 | 35 818 | 673 939 |
| Frais juridiques et comptables | 2 686 | 7 704 | 10 634 | 10 867 | 129 279 | 209 466 | 70 985 | 123 950 | 169 122 | 64 416 | 799 109 |
| Autres | 786 | 4 650 | 6 538 | 4 804 | 81 143 | 177 979 | 50 609 | 87 279 | 141 691 | 60 592 | 616 072 |
| Total, dépenses brutes d'exploitation | 79 206 | 310 511 | 367 872 | 360 181 | 4 973 565 | 7 391 767 | 3 031 609 | 5 141 269 | 6 590 046 | 2 033 680 | 30 279 706 |
| Remises | | | | | | | | | | | |
| Impôts fonciers | 0 | 0 | 0 | 0 | 93 393 | 0 | 18 419 | 0 | 0 | 0 | 111 812 |
| Salaires en espèces | 0 | 0 | 0 | 0 | 0 | 2 624 | 0 | 0 | 0 | 0 | 2 624 |
| Intérêt | 0 | 357 | 576 | 0 | 2 300 | 0 | 0 | 0 | 5 076 | 0 | 8 309 |
| Électricité | 0 | 0 | 0 | 0 | 0 | 0 | 0 | 0 | 0 | 0 | 0 |
| Combustible de chauffage | 0 | 0 | 0 | 0 | 0 | 0 | 0 | 0 | 3 511 | 0 | 3 511 |
| Carburants | 0 | 0 | 0 | 0 | 0 | 2 816 | 0 | 0 | 0 | 0 | 2 816 |
| Engrais et chaux | 0 | 0 | 226 | 0 | 0 | 0 | 0 | 0 | 0 | 0 | 226 |
| Pesticides | 0 | 0 | 0 | 0 | 0 | 0 | 0 | 0 | 2 | 0 | 2 |
| Semences commerciales | 0 | 0 | 0 | 0 | 0 | 0 | 0 | 0 | 0 | 0 | 0 |
| Aliments commerciaux | 0 | 0 | 0 | 0 | 0 | 0 | 0 | 0 | 0 | 0 | 0 |
| Frais d'insémination artificielle et de vétérinaire | 0 | 0 | 0 | 0 | 0 | 0 | 0 | 0 | 8 011 | 0 | 8 011 |
| Achats de bétail | 0 | 0 | 0 | 0 | 0 | 0 | 0 | 0 | 0 | 0 | 0 |
| Total, remises | 0 | 357 | 802 | 0 | 95 693 | 5 440 | 18 419 | 0 | 16 600 | 0 | 137 311 |
| Dépenses d'exploitation après remises | 79 206 | 310 154 | 367 070 | 360 181 | 4 877 872 | 7 386 327 | 3 013 190 | 5 141 269 | 6 573 446 | 2 033 680 | 30 142 395 |
| Amortissement des bâtiments | 2 370 | 12 501 | 20 966 | 16 630 | 213 620 | 362 995 | 80 911 | 121 742 | 222 029 | 105 543 | 1 159 307 |
| Amortissement des machines | 4 824 | 28 223 | 32 184 | 34 712 | 433 571 | 744 275 | 379 843 | 849 456 | 963 296 | 170 315 | 3 640 699 |
| Total, amortissement | 7 194 | 40 724 | 53 150 | 51 342 | 647 191 | 1 107 270 | 460 754 | 971 198 | 1 185 325 | 275 858 | 4 800 006 |
| Total, dépenses avant remises | 86 400 | 351 235 | 421 022 | 411 523 | 5 620 756 | 8 499 037 | 3 492 363 | 6 112 467 | 7 775 371 | 2 309 538 | 35 079 712 |
| Total, remises | 0 | 357 | 802 | 0 | 95 693 | 5 440 | 18 419 | 0 | 16 600 | 0 | 137 311 |
| Total, dépenses après remises | 86 400 | 350 878 | 420 220 | 411 523 | 5 525 063 | 8 493 597 | 3 473 944 | 6 112 467 | 7 758 771 | 2 309 538 | 34 942 401 |

Note(s) : Les données dans ce tableau ont été révisées pour la dernière fois en novembre 2009.

Tableau 1-26

Dépenses d'exploitation agricoles et frais d'amortissement — Statistiques économiques agricoles — 2006

| | Terre-Neuve- et-Labrador | Île-du- Prince- Édouard | Nouvelle- Écosse | Nouveau- Brunswick | Québec | Ontario | Manitoba | Saskat- chewan | Alberta | Colombie- Britannique | Canada |
|---|-----------------------------|-------------------------------|---------------------|-----------------------|------------------|------------------|------------------|-------------------|------------------|--------------------------|-------------------|
| milliers de dollars | | | | | | | | | | | |
| Dépenses d'exploitation brutes | | | | | | | | | | | |
| Impôts fonciers | 339 | 3 417 | 3 298 | 3 162 | 158 178 | 107 278 | 74 623 | 174 608 | 93 709 | 21 625 | 640 238 |
| Loyer en espèces | 248 | 13 897 | 4 075 | 5 582 | 89 200 | 279 553 | 151 908 | 236 127 | 276 483 | 50 458 | 1 107 531 |
| Loyer à la part | 0 | 235 | 188 | 197 | 2 036 | 40 526 | 14 619 | 102 320 | 61 839 | 1 937 | 223 896 |
| Salaires en espèces, gîte et couvert | 17 307 | 57 960 | 91 142 | 86 510 | 754 297 | 1 326 954 | 288 808 | 316 399 | 551 896 | 497 147 | 3 988 420 |
| Salaires familiaux | 5 040 | 21 416 | 29 339 | 25 988 | 331 891 | 453 685 | 129 559 | 178 417 | 270 484 | 157 297 | 1 603 117 |
| Salaires non familiaux | 12 267 | 36 544 | 61 803 | 60 523 | 422 406 | 873 268 | 159 249 | 137 982 | 281 412 | 339 850 | 2 385 303 |
| Intérêt | 4 788 | 29 670 | 31 791 | 30 706 | 557 480 | 613 157 | 260 763 | 386 598 | 581 397 | 162 481 | 2 658 831 |
| Réparations des bâtiments et des clôtures | 1 737 | 6 148 | 9 477 | 8 123 | 152 211 | 215 867 | 63 874 | 88 039 | 148 191 | 57 807 | 751 473 |
| Électricité | 1 635 | 5 787 | 9 008 | 7 584 | 124 997 | 232 623 | 66 112 | 101 144 | 158 391 | 44 958 | 752 238 |
| Téléphone | 588 | 2 658 | 3 323 | 3 262 | 31 956 | 66 800 | 27 425 | 60 316 | 69 087 | 18 202 | 283 616 |
| Combustible de chauffage | 1 825 | 2 326 | 6 636 | 4 597 | 80 643 | 237 540 | 33 244 | 39 762 | 80 966 | 64 743 | 552 281 |
| Carburants | 2 998 | 21 474 | 20 386 | 22 795 | 228 780 | 391 729 | 247 818 | 558 059 | 518 111 | 96 093 | 2 108 244 |
| Réparations des machines et autres dépenses | 3 533 | 25 241 | 24 426 | 27 585 | 312 896 | 461 244 | 235 356 | 470 799 | 502 731 | 106 363 | 2 170 174 |
| Assurance commerciale | 1 491 | 5 806 | 7 127 | 7 259 | 164 755 | 213 424 | 53 342 | 85 800 | 113 018 | 41 465 | 693 488 |
| Travail à forfait | 5 085 | 12 172 | 12 307 | 11 748 | 213 873 | 218 591 | 130 119 | 232 787 | 40 886 | 89 990 | 967 558 |
| Primes pour programme de stabilisation | 1 | 0 | 34 | 0 | 135 367 | 0 | 0 | 0 | 0 | 0 | 135 402 |
| Assurance récolte et grêle | 97 | 4 436 | 353 | 1 752 | 25 188 | 41 699 | 69 464 | 200 055 | 157 591 | 3 908 | 504 543 |
| Engrais et chaux | 2 205 | 38 769 | 13 387 | 22 706 | 219 985 | 457 389 | 394 636 | 720 391 | 656 286 | 85 233 | 2 610 985 |
| Pesticides | 521 | 26 729 | 9 522 | 17 924 | 100 791 | 286 692 | 256 054 | 656 514 | 397 459 | 35 523 | 1 787 731 |
| Semences commerciales | 1 919 | 11 484 | 10 663 | 14 661 | 179 929 | 396 465 | 124 931 | 184 110 | 156 638 | 75 158 | 1 155 959 |
| Irrigation | 0 | 0 | 0 | 0 | 0 | 0 | 0 | 2 212 | 14 022 | 3 073 | 19 307 |
| Ficelle, fil et contenants | 1 896 | 6 719 | 9 301 | 7 002 | 86 993 | 206 084 | 15 167 | 19 092 | 40 456 | 81 846 | 474 555 |
| Aliments commerciaux | 29 012 | 29 726 | 80 179 | 63 984 | 1 039 508 | 947 911 | 466 415 | 216 356 | 915 765 | 309 137 | 4 097 994 |
| Achats de bétail et de volaille | 4 101 | 1 486 | 9 217 | 5 080 | 130 657 | 281 865 | 68 343 | 133 395 | 804 624 | 65 672 | 1 504 440 |
| Frais d'insémination artificielle et de vétérinaire | 1 071 | 5 137 | 8 421 | 6 048 | 169 519 | 185 773 | 66 642 | 68 391 | 152 271 | 36 462 | 699 735 |
| Frais juridiques et comptables | 2 773 | 7 781 | 11 448 | 11 519 | 136 648 | 214 248 | 77 753 | 130 148 | 169 550 | 68 405 | 830 273 |
| Autres | 841 | 4 882 | 6 996 | 4 948 | 84 956 | 177 801 | 50 457 | 91 643 | 147 359 | 63 015 | 632 900 |
| Total, dépenses brutes d'exploitation | 86 011 | 323 940 | 382 705 | 374 734 | 5 180 843 | 7 601 213 | 3 237 873 | 5 275 065 | 6 808 726 | 2 080 701 | 31 351 812 |
| Remises | | | | | | | | | | | |
| Impôts fonciers | 0 | 0 | 0 | 0 | 99 708 | 0 | 24 514 | 0 | 0 | 0 | 124 222 |
| Salaires en espèces | 0 | 0 | 0 | 0 | 0 | 2 624 | 0 | 0 | 0 | 0 | 2 624 |
| Intérêt | 0 | 565 | 580 | 0 | 2 300 | 0 | 0 | 0 | 4 837 | 0 | 8 282 |
| Électricité | 0 | 0 | 0 | 0 | 0 | 0 | 0 | 0 | 0 | 0 | 0 |
| Combustible de chauffage | 0 | 0 | 0 | 0 | 0 | 0 | 0 | 0 | 6 279 | 0 | 6 279 |
| Carburants | 0 | 0 | 0 | 0 | 0 | 2 099 | 0 | 0 | 0 | 0 | 2 099 |
| Engrais et chaux | 0 | 0 | 211 | 0 | 0 | 0 | 0 | 0 | 0 | 0 | 211 |
| Pesticides | 0 | 0 | 0 | 0 | 0 | 0 | 0 | 0 | 0 | 0 | 0 |
| Semences commerciales | 0 | 0 | 0 | 0 | 0 | 0 | 0 | 0 | 0 | 0 | 0 |
| Aliments commerciaux | 0 | 0 | 0 | 0 | 0 | 0 | 0 | 0 | 0 | 0 | 0 |
| Frais d'insémination artificielle et de vétérinaire | 0 | 0 | 0 | 0 | 0 | 0 | 0 | 0 | 5 875 | 0 | 5 875 |
| Achats de bétail | 0 | 0 | 0 | 0 | 0 | 0 | 0 | 0 | 0 | 0 | 0 |
| Total, remises | 0 | 565 | 791 | 0 | 102 008 | 4 723 | 24 514 | 0 | 16 991 | 0 | 149 592 |
| Dépenses d'exploitation après remises | 86 011 | 323 375 | 381 914 | 374 734 | 5 078 835 | 7 596 490 | 3 213 359 | 5 275 065 | 6 791 735 | 2 080 701 | 31 202 220 |
| Amortissement des bâtiments | 2 521 | 12 689 | 21 812 | 17 340 | 221 337 | 386 067 | 88 748 | 124 752 | 226 870 | 121 930 | 1 224 066 |
| Amortissement des machines | 4 875 | 28 776 | 31 766 | 34 344 | 416 859 | 739 624 | 378 150 | 841 500 | 973 298 | 176 338 | 3 625 530 |
| Total, amortissement | 7 396 | 41 465 | 53 578 | 51 684 | 638 196 | 1 125 691 | 466 898 | 966 252 | 1 200 168 | 298 268 | 4 849 596 |
| Total, dépenses avant remises | 93 407 | 365 405 | 436 283 | 426 418 | 5 819 039 | 8 726 904 | 3 704 771 | 6 241 317 | 8 008 894 | 2 378 969 | 36 201 408 |
| Total, remises | 0 | 565 | 791 | 0 | 102 008 | 4 723 | 24 514 | 0 | 16 991 | 0 | 149 592 |
| Total, dépenses après remises | 93 407 | 364 840 | 435 492 | 426 418 | 5 717 031 | 8 722 181 | 3 680 257 | 6 241 317 | 7 991 903 | 2 378 969 | 36 051 816 |

Note(s) : Les données dans ce tableau ont été révisées pour la dernière fois en novembre 2009.

Tableau 1-27

Dépenses d'exploitation agricoles et frais d'amortissement — Statistiques économiques agricoles — 2007

| | Terre-Neuve- et-Labrador | Île-du- Prince- Édouard | Nouvelle- Écosse | Nouveau- Brunswick | Québec | Ontario | Manitoba | Saskat- chewan | Alberta | Colombie- Britannique | Canada |
|--|-----------------------------|-------------------------------|---------------------|-----------------------|------------------|------------------|------------------|-------------------|------------------|--------------------------|-------------------|
| milliers de dollars | | | | | | | | | | | |
| Dépenses d'exploitation brutes | | | | | | | | | | | |
| Impôts fonciers | 376 | 3 581 | 3 434 | 3 219 | 165 296 | 110 175 | 78 354 | 173 211 | 97 176 | 22 274 | 657 096 |
| Loyer en espèces | 211 | 14 453 | 3 994 | 5 694 | 91 876 | 307 508 | 161 174 | 259 740 | 297 495 | 54 545 | 1 196 690 |
| Loyer à la part | 0 | 257 | 151 | 205 | 2 402 | 42 147 | 15 935 | 129 946 | 76 680 | 2 227 | 269 949 |
| Salaires en espèces, gîte et couvert | 18 346 | 59 873 | 91 324 | 87 375 | 776 926 | 1 353 493 | 298 916 | 341 711 | 568 453 | 504 604 | 4 101 021 |
| Salaires familiaux | 5 342 | 22 123 | 29 397 | 26 248 | 341 847 | 462 759 | 134 094 | 192 691 | 278 599 | 159 657 | 1 652 757 |
| Salaires non familiaux | 13 003 | 37 750 | 61 927 | 61 128 | 435 078 | 890 734 | 164 822 | 149 020 | 289 854 | 344 948 | 2 448 264 |
| Intérêt | 6 543 | 34 731 | 35 902 | 32 781 | 636 233 | 704 324 | 305 950 | 411 263 | 635 320 | 192 498 | 2 995 545 |
| Réparations des bâtiments et des clôtures | 1 737 | 5 779 | 9 192 | 7 635 | 149 167 | 222 343 | 62 596 | 95 962 | 155 600 | 58 963 | 768 976 |
| Électricité | 1 798 | 6 365 | 9 549 | 8 396 | 133 746 | 251 233 | 68 095 | 107 212 | 180 566 | 47 655 | 814 616 |
| Téléphone | 670 | 2 817 | 3 489 | 3 311 | 32 435 | 71 476 | 29 070 | 59 351 | 70 123 | 18 548 | 291 290 |
| Combustible de chauffage | 1 916 | 2 396 | 6 304 | 4 735 | 83 869 | 237 065 | 34 906 | 41 750 | 80 723 | 64 095 | 557 759 |
| Carburants | 3 238 | 21 904 | 20 794 | 23 137 | 237 932 | 415 233 | 260 209 | 591 542 | 538 835 | 100 898 | 2 213 721 |
| Réparations des machines et autres dépenses | 3 886 | 26 755 | 24 670 | 26 482 | 316 025 | 484 306 | 248 301 | 508 463 | 537 922 | 109 554 | 2 286 364 |
| Assurance commerciale | 1 678 | 5 690 | 7 198 | 7 535 | 172 993 | 217 906 | 58 463 | 97 298 | 120 477 | 42 999 | 732 237 |
| Travail à forfait | 5 136 | 12 903 | 13 784 | 13 158 | 230 983 | 222 962 | 132 721 | 237 443 | 41 704 | 93 589 | 1 004 383 |
| Primes pour programme de stabilisation | 1 | 0 | 29 | 0 | 242 404 | 0 | 0 | 0 | 0 | 0 | 242 435 |
| Assurance récolte et grêle | 56 | 3 312 | 494 | 2 782 | 27 935 | 52 507 | 87 674 | 247 423 | 174 534 | 4 193 | 600 910 |
| Engrais et chaux | 2 337 | 38 807 | 14 056 | 23 614 | 239 784 | 525 997 | 516 973 | 950 916 | 787 543 | 101 427 | 3 201 454 |
| Pesticides | 484 | 29 402 | 9 999 | 17 566 | 107 847 | 306 760 | 273 978 | 722 166 | 417 730 | 37 654 | 1 923 585 |
| Semences commerciales | 1 900 | 10 910 | 10 130 | 13 928 | 188 925 | 432 146 | 143 671 | 219 091 | 172 302 | 81 397 | 1 274 400 |
| Irrigation | 0 | 0 | 0 | 0 | 0 | 0 | 0 | 2 223 | 13 966 | 3 050 | 19 239 |
| Ficelle, fil et contenants | 1 968 | 7 055 | 9 859 | 7 702 | 87 863 | 207 732 | 17 442 | 21 001 | 43 693 | 80 209 | 484 524 |
| Aliments commerciaux | 34 814 | 33 144 | 90 603 | 69 743 | 1 216 225 | 1 099 577 | 499 064 | 253 569 | 1 158 443 | 358 599 | 4 813 780 |
| Achats de bétail et de volaille | 4 149 | 1 757 | 8 213 | 5 531 | 121 810 | 210 481 | 66 816 | 87 389 | 684 505 | 61 132 | 1 251 783 |
| Frais d'insémination artificielle et de vétérinaire | 1 232 | 5 188 | 8 800 | 6 229 | 170 197 | 193 204 | 68 641 | 73 178 | 152 423 | 37 192 | 716 285 |
| Frais juridiques et comptables | 2 862 | 8 170 | 11 792 | 12 671 | 141 431 | 220 461 | 80 863 | 136 655 | 178 028 | 68 473 | 861 406 |
| Autres | 858 | 5 004 | 6 786 | 5 047 | 90 309 | 185 802 | 53 485 | 97 142 | 154 727 | 65 536 | 664 696 |
| Total, dépenses brutes d'exploitation | 96 196 | 340 253 | 400 546 | 388 476 | 5 664 613 | 8 074 838 | 3 563 297 | 5 865 645 | 7 338 968 | 2 211 311 | 33 944 144 |
| Remises | | | | | | | | | | | |
| Impôts fonciers | 0 | 0 | 0 | 0 | 106 951 | 0 | 27 210 | 0 | 0 | 0 | 134 161 |
| Salaires en espèces | 0 | 0 | 0 | 0 | 0 | 2 703 | 0 | 0 | 0 | 0 | 2 703 |
| Intérêt | 0 | 499 | 548 | 0 | 3 300 | 0 | 0 | 0 | 3 902 | 0 | 8 249 |
| Électricité | 0 | 0 | 0 | 0 | 0 | 0 | 0 | 0 | 0 | 0 | 0 |
| Combustible de chauffage | 0 | 0 | 0 | 0 | 0 | 0 | 0 | 0 | 3 134 | 0 | 3 134 |
| Carburants | 0 | 0 | 0 | 0 | 0 | 1 991 | 0 | 0 | 0 | 0 | 1 991 |
| Engrais et chaux | 0 | 0 | 141 | 0 | 0 | 0 | 0 | 0 | 0 | 0 | 141 |
| Pesticides | 0 | 0 | 0 | 0 | 0 | 0 | 0 | 0 | 0 | 0 | 0 |
| Semences commerciales | 0 | 0 | 0 | 0 | 0 | 0 | 0 | 0 | 0 | 0 | 0 |
| Aliments commerciaux | 0 | 0 | 0 | 0 | 0 | 0 | 0 | 0 | 0 | 0 | 0 |
| Frais d'insémination artificielle et de vétérinaire | 0 | 0 | 0 | 0 | 0 | 0 | 0 | 0 | 6 528 | 0 | 6 528 |
| Achats de bétail | 0 | 0 | 0 | 112 | 0 | 0 | 0 | 0 | 0 | 0 | 112 |
| Total, remises | 0 | 499 | 689 | 112 | 110 251 | 4 694 | 27 210 | 0 | 13 564 | 0 | 157 019 |
| Dépenses d'exploitation après remises | 96 196 | 339 754 | 399 857 | 388 364 | 5 554 362 | 8 070 144 | 3 536 087 | 5 865 645 | 7 325 404 | 2 211 311 | 33 787 125 |
| Amortissement des bâtiments | 2 712 | 12 676 | 21 988 | 17 923 | 224 813 | 402 913 | 92 767 | 130 026 | 253 306 | 135 391 | 1 294 515 |
| Amortissement des machines | 4 997 | 27 375 | 32 392 | 35 472 | 440 032 | 751 659 | 376 971 | 872 153 | 996 947 | 179 229 | 3 717 227 |
| Total, amortissement | 7 709 | 40 051 | 54 380 | 53 395 | 664 845 | 1 154 572 | 469 738 | 1 002 179 | 1 250 253 | 314 620 | 5 011 742 |
| Total, dépenses avant remises | 103 905 | 380 304 | 454 926 | 441 871 | 6 329 458 | 9 229 410 | 4 033 035 | 6 867 824 | 8 589 221 | 2 525 931 | 38 955 886 |
| Total, remises | 0 | 499 | 689 | 112 | 110 251 | 4 694 | 27 210 | 0 | 13 564 | 0 | 157 019 |
| Total, dépenses après remises | 103 905 | 379 805 | 454 237 | 441 759 | 6 219 207 | 9 224 716 | 4 005 825 | 6 867 824 | 8 575 657 | 2 525 931 | 38 798 867 |

Note(s) : Les données dans ce tableau ont été révisées pour la dernière fois en novembre 2009.

Tableau 1-28
Dépenses d'exploitation agricoles et frais d'amortissement — Statistiques économiques agricoles — 2008

| | Terre-Neuve- et-Labrador | Île-du- Prince- Édouard | Nouvelle- Écosse | Nouveau- Brunswick | Québec | Ontario | Manitoba | Saskat- chewan | Alberta | Colombie- Britannique | Canada |
|---|-----------------------------|-------------------------------|---------------------|-----------------------|------------------|------------------|------------------|-------------------|------------------|--------------------------|-------------------|
| '000 of dollars | | | | | | | | | | | |
| Dépenses d'exploitation brutes | | | | | | | | | | | |
| Impôts fonciers | 397 | 3 678 | 3 537 | 3 386 | 172 404 | 113 480 | 77 492 | 180 313 | 103 007 | 23 254 | 680 947 |
| Loyer en espèces | 194 | 14 655 | 4 273 | 6 093 | 96 470 | 322 883 | 174 229 | 288 831 | 329 327 | 58 909 | 1 295 864 |
| Loyer à la part | 0 | 261 | 149 | 218 | 2 846 | 61 829 | 24 746 | 225 587 | 121 998 | 2 401 | 440 035 |
| Salaires en espèces, gîte et couvert | 19 813 | 62 867 | 93 425 | 89 210 | 808 003 | 1 380 563 | 310 873 | 355 379 | 599 149 | 514 192 | 4 233 473 |
| Salaires familiaux | 5 766 | 23 198 | 30 083 | 26 763 | 355 521 | 468 011 | 139 582 | 200 434 | 293 583 | 162 485 | 1 705 425 |
| Salaires non familiaux | 14 048 | 39 669 | 63 342 | 62 447 | 452 481 | 912 552 | 171 291 | 154 945 | 305 566 | 351 707 | 2 528 049 |
| Intérêt | 6 316 | 30 674 | 36 195 | 32 247 | 611 445 | 682 065 | 291 320 | 388 763 | 626 698 | 189 051 | 2 894 774 |
| Réparations des bâtiments et des clôtures | 1 737 | 6 068 | 9 376 | 7 712 | 153 642 | 220 120 | 61 970 | 97 882 | 155 600 | 60 143 | 774 249 |
| Électricité | 1 878 | 7 377 | 9 883 | 8 446 | 135 084 | 245 455 | 69 321 | 106 569 | 189 413 | 49 466 | 822 892 |
| Téléphone | 694 | 2 913 | 3 566 | 3 424 | 33 246 | 73 978 | 29 913 | 60 479 | 70 614 | 19 197 | 298 024 |
| Combustible de chauffage | 2 439 | 2 923 | 7 943 | 5 918 | 85 547 | 263 142 | 41 818 | 43 295 | 95 253 | 71 722 | 620 000 |
| Carburants | 4 047 | 27 379 | 25 993 | 29 130 | 300 270 | 506 584 | 328 905 | 748 301 | 662 767 | 124 104 | 2 757 479 |
| Réparations des machines et autres dépenses | 4 139 | 27 424 | 24 917 | 26 746 | 323 926 | 493 992 | 255 750 | 523 717 | 561 590 | 112 841 | 2 355 042 |
| Assurance commerciale | 1 755 | 5 804 | 7 421 | 7 339 | 177 837 | 222 700 | 61 269 | 103 233 | 124 573 | 43 429 | 755 360 |
| Travail à forfait | 5 392 | 13 032 | 14 239 | 13 553 | 244 842 | 238 124 | 140 684 | 255 964 | 44 081 | 101 077 | 1 070 987 |
| Primes pour programme de stabilisation | 1 | 0 | 42 | 0 | 153 596 | 0 | 0 | 0 | 0 | 0 | 153 638 |
| Assurance récolte et grêle | 38 | 3 571 | 490 | 3 329 | 27 121 | 55 813 | 116 460 | 348 786 | 251 077 | 5 931 | 812 617 |
| Engrais et chaux | 3 225 | 52 390 | 18 976 | 32 587 | 285 343 | 683 796 | 682 404 | 1 264 718 | 1 063 183 | 126 784 | 4 213 406 |
| Pesticides | 533 | 31 461 | 10 398 | 18 304 | 109 680 | 322 099 | 301 376 | 794 382 | 467 857 | 39 537 | 2 095 626 |
| Semences commerciales | 1 932 | 11 608 | 10 404 | 14 597 | 198 371 | 460 236 | 165 078 | 256 337 | 202 454 | 87 095 | 1 408 111 |
| Irrigation | 0 | 0 | 0 | 0 | 0 | 0 | 0 | 2 187 | 14 256 | 3 158 | 19 601 |
| Ficelle, fil et contenants | 2 175 | 7 478 | 10 451 | 7 771 | 97 528 | 216 041 | 19 709 | 21 946 | 45 659 | 84 220 | 512 978 |
| Aliments commerciaux | 41 011 | 31 918 | 96 039 | 75 322 | 1 495 956 | 1 242 522 | 565 440 | 294 140 | 1 332 209 | 430 318 | 5 604 876 |
| Achats de bétail et de volaille | 3 783 | 2 553 | 7 222 | 4 949 | 142 440 | 222 154 | 65 572 | 78 084 | 656 257 | 63 882 | 1 246 896 |
| Frais d'insémination artificielle et de vétérinaire | 1 331 | 5 214 | 9 117 | 6 366 | 173 941 | 196 102 | 68 298 | 74 935 | 150 594 | 38 679 | 724 577 |
| Frais juridiques et comptables | 2 962 | 8 579 | 12 204 | 13 115 | 148 502 | 228 177 | 83 693 | 143 488 | 186 929 | 70 870 | 898 519 |
| Autres | 927 | 4 904 | 6 990 | 5 148 | 92 566 | 190 447 | 55 357 | 103 942 | 157 822 | 69 140 | 687 243 |
| Total, dépenses brutes d'exploitation | 106 719 | 364 731 | 423 250 | 414 910 | 6 070 606 | 8 642 302 | 3 991 677 | 6 761 258 | 8 212 367 | 2 389 400 | 37 377 214 |
| Remises | | | | | | | | | | | |
| Impôts fonciers | 0 | 0 | 0 | 0 | 110 927 | 0 | 28 405 | 0 | 0 | 0 | 139 332 |
| Salaires en espèces | 0 | 0 | 0 | 0 | 0 | 2 865 | 0 | 0 | 0 | 0 | 2 865 |
| Intérêt | 0 | 432 | 557 | 0 | 3 600 | 0 | 5 830 | 0 | 2 916 | 0 | 13 335 |
| Électricité | 0 | 0 | 0 | 0 | 0 | 0 | 0 | 0 | 0 | 0 | 0 |
| Combustible de chauffage | 0 | 0 | 0 | 0 | 0 | 0 | 0 | 0 | 4 004 | 0 | 4 004 |
| Carburants | 0 | 0 | 0 | 0 | 0 | 2 330 | 0 | 0 | 0 | 0 | 2 330 |
| Engrais et chaux | 0 | 0 | 400 | 0 | 0 | 0 | 0 | 0 | 0 | 0 | 400 |
| Pesticides | 0 | 0 | 0 | 0 | 0 | 0 | 0 | 0 | 0 | 0 | 0 |
| Semences commerciales | 0 | 0 | 0 | 0 | 0 | 0 | 0 | 0 | 0 | 0 | 0 |
| Aliments commerciaux | 0 | 0 | 0 | 0 | 0 | 0 | 0 | 0 | 0 | 0 | 0 |
| Frais d'insémination artificielle et de vétérinaire | 0 | 0 | 0 | 0 | 0 | 0 | 0 | 0 | 4 687 | 0 | 4 687 |
| Achats de bétail | 0 | 0 | 0 | 323 | 0 | 0 | 0 | 0 | 0 | 0 | 323 |
| Total, remises | 0 | 432 | 957 | 323 | 114 527 | 5 195 | 34 235 | 0 | 11 607 | 0 | 167 276 |
| Dépenses d'exploitation après remises | | | | | | | | | | | |
| Total, dépenses après remises | 106 719 | 364 299 | 422 293 | 414 587 | 5 956 079 | 8 637 107 | 3 957 442 | 6 761 258 | 8 200 760 | 2 389 400 | 37 209 938 |
| Amortissement des bâtiments | 2 749 | 12 281 | 23 493 | 17 329 | 240 192 | 421 351 | 102 871 | 144 278 | 289 265 | 145 632 | 1 399 441 |
| Amortissement des machines | 5 250 | 28 909 | 33 489 | 35 617 | 453 735 | 774 182 | 396 489 | 904 887 | 1 028 903 | 181 982 | 3 843 443 |
| Total, amortissement | 7 999 | 41 190 | 56 982 | 52 946 | 693 927 | 1 195 533 | 499 360 | 1 049 165 | 1 318 168 | 327 614 | 5 242 884 |
| Total, dépenses avant remises | 114 718 | 405 921 | 480 232 | 467 856 | 6 764 533 | 9 837 835 | 4 491 037 | 7 810 423 | 9 530 535 | 2 717 014 | 42 620 098 |
| Total, remises | 0 | 432 | 957 | 323 | 114 527 | 5 195 | 34 235 | 0 | 11 607 | 0 | 167 276 |
| Total, dépenses après remises | 114 718 | 405 489 | 479 275 | 467 533 | 6 650 006 | 9 832 640 | 4 456 802 | 7 810 423 | 9 518 928 | 2 717 014 | 42 452 822 |

Note(s) : Les données dans ce tableau ont été révisées pour la dernière fois en novembre 2009.

Information générale

La présente publication fait partie d'une série de bulletins incluant également :

| | |
|----------|---|
| 21-007-X | Indice des prix des produits agricoles |
| 21-010-X | Revenu agricole net - Statistiques économiques agricoles |
| 21-011-X | Recettes monétaires agricoles - Statistiques économiques agricoles |
| 21-013-X | Valeur du capital agricole - Statistiques économiques agricoles |
| 21-014-X | Dettes agricoles en cours - Statistiques économiques agricoles |
| 21-015-X | Paievements directs versés aux producteurs - Statistiques économiques agricoles |
| 21-016-X | Bilan du secteur agricole - Statistiques économiques agricoles |
| 21-017-X | Compte de la valeur ajoutée agricole - Statistiques économiques agricoles |
| 21-018-X | Mouvements de l'encaisse des entreprises agricoles - Statistiques économiques agricoles |

Cette publication contient les estimations annuelles des dépenses d'exploitation agricoles et frais d'amortissement et ces composantes à partir de 1981. Les faits saillants de l'année la plus récente y sont également présentés.

Toutes les séries de données peuvent être obtenues gratuitement sur le site Internet de Statistique Canada à l'adresse suivante (www.statcan.gc.ca). Les notes sur les concepts et méthodes concernant chacune des séries de données sont également incluses.

Les données pour les années 1926 à 1980 inclusivement sont disponibles à la publication *Dépenses d'exploitation agricoles et frais d'amortissement - Statistiques économiques agricoles*, n° 21-012-X au catalogue, vol. 3, n° 2.

Le premier supplément de la publication électronique paraît en mai. Il fournit les estimations provisoires pour la dernière année civile. Le second supplément paraît en novembre et contient les révisions des estimations provisoires. Ces révisions publiées en mai peuvent remonter jusqu'à deux ans, tandis que les chiffres de novembre portent généralement sur trois ans. La date fournie au bas de chacun des tableaux indique la dernière révision effectuée à ce tableau.

Il est possible d'obtenir la plupart des données figurant dans la présente publication au moyen du Système canadien d'information socio-économique (CANSIM), la base de données informatisée et le service d'extraction de l'information de Statistique Canada.

Statistique Canada s'engage à veiller à empêcher la divulgation de renseignements confidentiels; par conséquent, toutes les données font l'objet de restrictions avant d'être diffusées.

Dépenses d'exploitation agricoles

Les estimations nationales et provinciales, classées par type de dépenses, pour la série sur les dépenses d'exploitation agricoles et les frais d'amortissement pour les années écoulées depuis 1981 sont incluses dans la présente publication. Les estimations présentent les dépenses brutes et les remises (le cas échéant) sont indiquées pour chaque produit. Les données sur les dépenses brutes, les dépenses nettes et les remises sont disponibles dans la base de données CANSIM.

Les estimations provisoires pour une année civile sont publiées en mai de l'année suivante (soit cinq mois après la fin de l'année de référence). Dans le supplément de novembre, les estimations sont révisées afin de tenir compte des données reçues à une date trop tardive, des modifications aux données administratives communiquées par les organismes et des estimations provenant du Programme des données fiscales (PDF), d'après un échantillon à 60-90 %. Les mises à jour basées sur l'échantillon intégral du PDF sont publiées en mai de l'année suivante (soit 17 mois après la fin de l'année de référence).

Concepts

Les estimations des dépenses d'exploitation agricoles représentent les coûts d'exploitation engagés par les exploitants agricoles pour des biens et services nécessaires à la production de produits agricoles. Tous les renseignements sur les dépenses portent sur l'année civile. Si des remises directes sont versées aux agriculteurs pour réduire le coût de certaines entrées, les estimations des dépenses d'exploitation nettes sont utilisées pour l'élaboration du revenu net, bien que les dépenses brutes et nettes puissent être détaillées. Étant donné que l'objectif est de produire des estimations provinciales du revenu net, les échanges commerciaux d'une ferme à l'autre sont exclus des estimations. On peut considérer la province comme une très grande ferme.

Les estimations sur les **impôts fonciers** comprennent les taxes municipales et scolaires relatives aux terres et aux bâtiments agricoles détenus et exploités par les exploitants agricoles. Sont exclus : les impôts fonciers relatifs à une terre louée à un autre puisque cela n'est pas une production agricole; les impôts fonciers relatifs à une terre louée de quelqu'un d'autre puisqu'on les comptabilise à titre de frais de location; la part personnelle des impôts fonciers relative à la maison de ferme.

Les dépenses relatives au loyer sont estimées sur le **loyer** payé pour des terres et des bâtiments loués du gouvernement ou du secteur privé, y compris des autres agriculteurs. Sont inclus les impôts fonciers liés à une propriété louée de quelqu'un d'autre et les frais de pâturage communautaire ou de pâturage. Sont exclus les coûts de location de machinerie et de quota. Les dépenses de **location à la part** sont estimées sur la valeur du loyer, lequel représente une part des produits de l'exploitation (le métayage).

Les estimations des **salaires en espèces et du gîte et couvert** comprennent les dépenses au titre des salaires liés à la main d'oeuvre engagée. Les salaires attribués à la famille, y compris le conjoint et les enfants, font également partie des estimations. Les salaires sont divisés en salaires familiaux et en salaires non familiaux à l'aide des données tirées du Recensement de l'agriculture. Une augmentation du salaire attribué à la famille a pour effet de diminuer le revenu agricole net mais n'influe pas sur le revenu familial. Sont incluses les contributions versées par l'exploitant à titre d'employeur à la Commission des accidents du travail, à l'assurance emploi et au Régime de pensions du Canada. Avant 1986, une estimation distincte était effectuée pour **la valeur du gîte et du couvert** offerts aux employés.

Les estimations des dépenses au titre des **intérêts** constituent les intérêts payés sur tous les prêts contractés pour l'exploitation agricole, comme les hypothèques ou le crédit accordé par des fournisseurs et des particuliers. Sont exclus les paiements sur le capital. L'intérêt payé sur une terre louée à d'autres ou sur la portion personnelle de la maison de ferme est explicitement exclu.

Les estimations des dépenses au titre de la **réparation des bâtiments et des clôtures** s'appliquent à tous les frais relatifs à la réparation et à l'entretien des bâtiments agricoles et des clôtures, y compris la part des frais de la maison imputable à l'exploitation agricole. Les dépenses relatives à l'amélioration des immobilisations telles la rénovation, la modification ou la construction de bâtiments et de clôtures sont exclues. Avant 1986, une estimation distincte était effectuée pour les **réparations des clôtures**.

Les estimations des dépenses au titre de **l'électricité et du téléphone** ne comprennent que les frais de l'exploitation agricole à ce chapitre. La part de ces frais imputables à l'utilisation personnelle ainsi que les frais d'installation n'y figurent pas.

Les estimations des dépenses consacrées au **combustible pour le chauffage** et le séchage des grains comprennent les frais d'achat du mazout à chauffage, du gaz propane, du gaz naturel, du charbon et du bois utilisés dans les exploitations agricoles, plus la part des frais de chauffage de la maison imputables à l'exploitation.

Les estimations des dépenses au titre des **carburants** comprennent le pétrole, l'huile diesel et les lubrifiants utilisés pour le fonctionnement des machines et du matériel agricoles, des tracteurs aux génératrices et aux pompes d'irrigation en passant par les moissonneuses batteuses. Pour l'automobile et les camions, seule la part des dépenses imputables à l'exploitation agricole est incluse.

Les estimations des dépenses au titre des **réparations de machines et autres dépenses** représentent les frais de réparation et d'entretien, d'obtention des permis d'immatriculation et d'assurance pour les véhicules et machines de l'exploitation. Ces estimations s'appliquent aux frais des pièces et de la main d'oeuvre et à la part des frais d'entretien de l'automobile et des camions qui sont imputables à l'exploitation de la ferme.

Les estimations des dépenses au titre des **engrais et de la chaux** comprennent tous les frais découlant de l'achat d'engrais et de chaux, y compris l'épandage s'il fait partie du prix d'achat. Avant 1986, une estimation distincte était produite pour la chaux.

L'estimation des dépenses au titre des **pesticides** comprend tous les coûts consacrés aux pesticides, aux herbicides, aux insecticides et aux fongicides. Si l'application de l'un ou l'autre de ces produits fait partie du prix d'achat, ce coût figure également dans les estimations.

Les estimations des dépenses au titre des **semences commerciales** constituent la valeur des semences et des semis achetés par les agriculteurs sur le marché commercial, par exemple auprès des éleveurs et des centres et détaillants de semences. Ne figurent pas dans les estimations les dépenses au titre des semences achetées d'autres agriculteurs, car il s'agit d'un échange entre fermes selon le système de comptabilité provincial. La valeur des semences produites par l'exploitant agricole et la valeur des semences achetées pour revendre sont exclues. Les coûts de nettoyage et de traitement des semences sont inclus s'ils sont compris dans le prix d'achat. Avant 1973, les achats comprenaient également les produits de pépinière. Depuis 1973, les achats de produits de pépinière effectués par les agriculteurs sont déduits dans le compte des recettes monétaires agricoles des recettes générées par la vente des produits de pépinière. Depuis 1983, seuls les achats de produits de pépinière effectués à l'intérieur d'une même province font l'objet d'une déduction.

Les estimations des frais d'**irrigation** concernent l'achat de l'eau ou l'accès à l'eau garantie par servitude, mais ne concernent pas le fonctionnement ou l'achat du matériel d'irrigation.

Les estimations de la **ficelle, du fil et des contenants** représentent les coûts encourus par les exploitants pour l'achat de ficelle de bottelage, de ficelle d'engravage, de fil de bottelage, d'enveloppes en plastique, et de contenants. Parmi les contenants qui y figurent, il y a les sacs de toile et de plastique, les boîtes de bois et de carton, les pots et les plateaux de cueillette pour les plantes, les cartons et les barquettes pour les oeufs, etc. Les gros contenants comme les compartiments de stockage des grains n'y figurent pas étant considérés comme des dépenses en capital.

Les estimations des dépenses au titre de **l'assurance-récolte et de l'assurance contre la grêle** comprennent les primes que les agriculteurs versent aux différents programmes gouvernementaux et privés. Avant 1971, les dépenses au titre de l'assurance-récolte et de l'assurance de l'exploitation agricole étaient réunies pour former les dépenses d'assurance totales. Les compensations versées au titre de l'assurance-récolte sont incluses dans le compte des recettes monétaires depuis 1971.

Les dépenses consacrées aux **aliments commerciaux** sont évaluées de la même manière que les dépenses au titre des semences. Seul le coût des aliments de base des animaux et des aliments complémentaires achetés par les exploitants sur le marché commercial y figure. La valeur des aliments achetés de d'autres agriculteurs et la valeur des aliments cultivés sur la ferme sont exclues. Les aliments commerciaux incluent les coûts relatifs au foin et à la paille.

Les estimations des dépenses au titre des **achats de bétail** ne représentent que le commerce interprovincial et international de bovins et de veaux, de porcelets sevrés et d'agneaux livrés directement dans les fermes. Les achats faits entre fermes à l'intérieur d'une même province ne sont pas inclus. De 1971 à 1996, les estimations des achats de bétail comprenaient les achats de volaille. Les **achats de volaille** comprenaient les dépenses relatives aux achats de poussins, de poulettes, de dindons, d'oies, de canards et de toutes les autres espèces de volaille achetées des couvoirs. Avant 1997, les couvoirs ne faisaient pas partie du secteur agricole. Après l'inclusion des couvoirs dans le secteur agricole en 1997, en vertu du Système de classification des industries de l'Amérique du Nord, les dépenses liées aux achats de bétail et de volaille ont diminué. Les livraisons d'oiseaux effectuées entre les fermes, incluant les achats des couvoirs, à l'intérieur de la même province ne sont pas incluses.

Les estimations relatives à **l'insémination artificielle et aux services de vétérinaire** représentent tous les frais qu'engagent les exploitants pour obtenir ces services, que ce soit des médicaments, de la semence ou de l'aide technique ou spécialisée.

Les estimations des dépenses au titre des **assurances** de l'exploitation pour les années écoulées depuis 1971 représentent le montant brut des primes versées par l'exploitant pour assurer le capital injecté dans la production agricole. Les estimations pour les années antérieures sont calculées après déduction des compensations et sont comprises dans les dépenses au titre de l'assurance récolte.

Les dépenses au titre des **travaux à forfait** sont nettes et représentent la différence entre les dépenses et les recettes de ces travaux. Sont incluses les dépenses au titre des travaux à forfait, des travaux donnés à contrat et de location de machines. Les dépenses générant des bénéfices étalés sur de nombreuses années tel l'acquittement de la dette sur une terre sont exclues.

Les **primes de stabilisation** sont des dépenses qu'engagent les agriculteurs afin de participer aux programmes de stabilisation.

Les **frais juridiques et comptables** comprennent les frais qui s'appliquent à l'exploitation agricole. Avant 1990, les frais juridiques et comptables figuraient dans les autres dépenses.

Les **autres dépenses** comprennent les éléments qui ne sont pas couverts ailleurs dans les comptes tels les dépenses de bureau et les dépenses promotionnelles. Avant 1990, les frais juridiques et comptables figuraient dans les autres dépenses, mais une estimation distincte est maintenant effectuée pour ces éléments.

Méthodes et qualité des données

On obtient les estimations provisoires de chaque élément des dépenses d'exploitation agricoles, à l'exception des frais d'intérêt, des frais d'irrigation, des achats de bétail et de volaille, de l'assurance-récolte et de l'assurance contre la grêle et des primes de stabilisation, en appliquant les indicateurs pertinents de prix et de quantité aux estimations finales de l'année précédente. Avant 1991, la majorité des estimations finales des dépenses d'exploitation agricoles provenaient de l'Enquête nationale sur les fermes (ENF) et d'un échantillon tiré des déclarations de revenus des agriculteurs de fermes non constituées en société à l'extérieur des provinces des Prairies. Depuis 1991, le Programme des données fiscales (PDF) constitue la principale source de données. Les premières estimations, basées sur un échantillon à 60-90 % du PDF, sont publiées dans le supplément de décembre de l'année suivante. Les estimations fondées sur l'échantillon complet du PDF sont publiées en mai, soit 17 mois après la fin de l'année de référence.

En résumé, au terme des examens non intercensitaires, les révisions correspondent à moins de 1 % ou 2 % de l'estimation initiale et peuvent porter sur les trois années précédant l'année de référence dans le cas du supplément de novembre et sur les deux années précédentes pour le supplément de mai.

Des révisions sont également intégrées dans cette série une fois que les résultats de chaque Recensement de l'agriculture ont été examinés. Il est également possible qu'on modifie alors les concepts, les méthodes et la présentation afin d'obtenir une série chronologique cohérente sur le plan de la méthodologie et des concepts. Les dernières révisions intercensitaires de l'estimation des dépenses d'exploitation agricoles brutes totales, au niveau du Canada, ont atteint -1,2 %. Le Recensement de l'agriculture est également la source utilisée pour diviser le total des salaires entre les salaires familiaux et les salaires non familiaux.

Pour plus d'information sur les révisions intercensitaires, veuillez vous référer à la publication de novembre 2008 Dépenses d'exploitation agricoles et frais d'amortissement - Statistiques économiques agricoles, n° 21-012-X au catalogue, vol. 7, no 2.

Pour obtenir des renseignements techniques détaillés sur la qualité des données du Programme des données fiscales, dont les estimations constituent la base de cette série, les utilisateurs peuvent consulter le bulletin Statistiques sur les revenus et les dépenses des exploitations agricoles, n° 21-208-X au catalogue.

Dans le cas des autres postes de dépenses (intérêt, irrigation, achats de bétail et de volaille, assurance-récolte, assurance contre la grêle et primes de stabilisation), les estimations provisoires pour l'année civile précédente sont publiées dans le supplément de mai Statistiques économiques agricoles et comprennent toutes les données reçues de sources externes et internes au moment de la publication. Le supplément de novembre présente les estimations révisées qui tiennent compte des modifications apportées par les organismes qui fournissent des données, ainsi que des données reçues à une date trop tardive.

Les dépenses au titre de l'**intérêt** sont évaluées à partir de données administratives fournies par les banques, les caisses d'épargne et de crédit, le Financement agricole Canada, les gouvernements fédéral et provinciaux et par Agriculture et Agroalimentaire Canada. Les données sont corrigées pour qu'elles soient conformes aux concepts requis. Par exemple, les données de l'année d'imposition sont converties pour correspondre à l'année civile, ou bien la partie personnelle de l'intérêt sur le prêt hypothécaire pour la maison est exclue.

Les estimations sur les frais d'**irrigation** sont obtenues de l'Association of British Columbia Irrigation Districts, de l'Alberta Agriculture, de la Saskatchewan Water Corporation et de l'Administration du rétablissement agricole des Prairies.

Les estimations des dépenses au titre des **achats de bétail** sont fondées sur les données liées aux importations interprovinciales et internationales. Les données interprovinciales sur le nombre d'animaux livrés sont tirées du bilan (disponibilité et écoulement) préparé par la Section du bétail et des produits d'origine animale. Les valeurs sont fondées sur les prix payés par les agriculteurs dans la province où les animaux ont été achetés à partir des prix recueillis par la Section du revenu agricole et des prix. Les frais de transport entre provinces, fournis par l'industrie des transports, sont inclus dans les dépenses au titre des achats de bétail. La valeur des animaux importés à l'échelle internationale est calculée à partir des données de la Division du commerce international.

Avant 1997, les estimations des dépenses relatives aux **achats de volaille** comprenaient le coût des poussins achetés des couvoirs. Depuis l'inclusion des couvoirs dans le secteur agricole en 1997, on mesure seulement la valeur des livraisons interprovinciales et internationales de poussins et d'oeufs d'incubation. Les données sur les quantités de poulettes et de poussins à griller, de dindonneaux et de poulets, et d'oeufs d'incubation de dindons proviennent d'Agriculture et Agroalimentaire Canada. Les prix sont fournis par les offices canadiens de commercialisation des oeufs, des oeufs d'incubation de poulet à griller et du dindon. Les prix des importations internationales sont fournis par la Division du commerce international de Statistique Canada.

Les estimations sur l'**assurance récolte et l'assurance contre la grêle** proviennent de données administratives fournies par Agriculture et Agroalimentaire Canada et du Canadian Hail Underwriters Association (Association canadienne des assureurs contre la grêle).

Les estimations des **primes de stabilisation** sont fournies par Agriculture et Agroalimentaire Canada. La méthode de traitement des primes de stabilisation a été révisée dans le cadre des révisions intercensitaires couvrant le période comprise entre 1971 et 1987. Depuis 1971, les primes sont déclarées dans la série sur les dépenses d'exploitation agricoles.

Frais d'amortissement

Concepts

Les frais d'amortissement imputés à l'entreprise agricole servent à prendre en compte la dépréciation d'origine économique, c'est-à-dire de la diminution de la juste valeur marchande des immobilisations. Règle générale, la dépréciation résulte du vieillissement, de l'usure et de l'obsolescence. Elle représente la valeur du capital qui ne peut plus servir à l'avenir. Il ne faut pas confondre la dépréciation d'origine économique avec l'amortissement comptable, l'amortissement fiscal ou la dépréciation de la capacité.

Les estimations relatives à l'amortissement des bâtiments portent sur les bâtiments agricoles, dont la part des maisons imputable à l'exploitation agricole, lorsque les propriétaires demeurent dans leur propre ferme. L'amortissement des bâtiments des fermes occupées par le locataire est pris en compte dans les estimations du loyer (en argent ou à la part). Les estimations relatives à l'amortissement des machines comprennent la part des automobiles et camions imputable à l'exploitation agricole, ainsi que les autres machines agricoles qui appartiennent à l'entreprise agricole. Les automobiles, les camions et les machines qui sont loués par l'agriculteur ne sont pas amortis.

Méthodes et qualité des données

Les frais d'amortissement des bâtiments agricoles sont fondés sur la valeur des terres et des bâtiments agricoles. Les proportions d'occupation par les propriétaires, au niveau provincial, proviennent des estimations du régime foncier tirées du Recensement de l'agriculture. Les dépenses d'amortissement des bâtiments sont révisées de 1997 à 2007 avec les données des ventes de terres agricoles de Financière agricole Canada (FAC) pour rajuster le partage des valeurs entre les bâtiments et les terres. Contrairement aux données de FAC, le Recensement de l'agriculture n'établit pas une distinction entre la valeur des bâtiments et la valeur des terres. Les données sur les ventes de FAC sont utilisées concurremment avec les renseignements du Recensement de l'agriculture sur la valeur des terres et des bâtiments et la forme juridique d'exploitation ce qui permet d'obtenir le partage de la valeur entre les bâtiments et les terres par province. Les proportions des maisons et des autres bâtiments par rapport aux terres sont dérivées de l'Enquête spéciale de 1958 sur les revenus et les dépenses agricoles; des corrections ont été toutefois apportées aux estimations antérieures à 1984 afin de tenir compte de l'évolution des proportions avec les années.

La part des maisons imputable à l'exploitation agricole a été calculée d'après les déductions fiscales et les avis des spécialistes. Ces proportions servent à établir la valeur des maisons et des autres bâtiments agricoles qui revient à l'exploitation agricole lorsque les propriétaires demeurent dans leur propre ferme. Les frais d'amortissement sont calculés selon la méthode du solde décroissant, c'est-à-dire que la valeur raisonnable du capital est multipliée par le taux d'amortissement. Le taux d'amortissement est de 2 % pour la maison de l'agriculteur et de 5 % pour les autres bâtiments. Ainsi, avec la méthode du solde décroissant, il faut prévoir des périodes respectives de 80 ans et de 31 ans pour amortir 80 % de la valeur à partir d'une année donnée.

Les frais d'amortissement relatifs aux automobiles, aux camions et aux autres machines agricoles proviennent des séries respectives de la valeur du capital et ils sont calculés selon la méthode du solde décroissant. Les taux d'amortissement varient d'une province à l'autre, dans une fourchette de 9 % et 17 %. Selon cette méthode, il faut compter 17 ans et 9 ans respectivement pour amortir 80 % de la valeur à partir d'une année donnée. Pour l'amortissement des automobiles et des camions, seule la part imputable à l'exploitation agricole est incluse. La part imputable à l'exploitation agricole a été calculée selon les déductions fiscales et les avis des spécialistes.

Une analyse de la qualité des données sur les frais d'amortissement a été faite en 1994. Parmi les faiblesses repérées et qui n'ont pas été corrigées, mentionnons les suivantes : l'utilisation de la variation de la valeur des terres et des bâtiments agricoles pour l'estimation de l'amortissement des bâtiments agricoles; l'utilisation comme repère d'une enquête possiblement dépassée (1958); l'omission des clôtures dans le capital amortissable; le recours à des sources indirectes de renseignements sur le pourcentage des biens possédés par rapport au total des biens. Les résultats de cette étude ont été préparés et sont disponibles sur demande.

Location d'automobiles, de camions et de machines agricoles

Au début des années 1990, la location de véhicules et de machines agricoles est devenue de plus en plus courante. Cette fraction de la valeur des automobiles, des camions et des machines agricoles qui sont loués par les agriculteurs a été retirée du calcul de l'amortissement.

Les machines et l'équipement sont classés en cinq catégories :

- (a) automobiles,
- (b) camions,
- (c) tracteurs,
- (d) moissonneuses-batteuses automotrices,
- (e) toutes les autres machines.

La pratique du crédit-bail est la plus courante dans les quatre premières catégories ci-dessus, tandis que pour « toutes les autres machines », elles appartiennent généralement entièrement aux agriculteurs.

Les décisions prises selon les renseignements fournis par les constructeurs, les concessionnaires, les enquêtes, les données administratives, etc. sont les suivantes :

1. Les automobiles, les camions, les tracteurs et les moissonneuses-batteuses automotrices achetés avant 1992 ne l'ont pas été selon un contrat de crédit-bail;
2. La valeur en capital détenu par l'exploitant agricole ayant servi au calcul de l'amortissement a été réduite lorsque les calculs pour le crédit-bail ont commencé en 1992.

Automobiles et camions

Il est supposé qu'à l'expiration du contrat de crédit-bail (c.-à-d. après trois ans), soit le locataire, soit un autre agriculteur « rachète » l'automobile ou le camion ou le locataire remet ceux-ci au concessionnaire qui les vend au secteur non agricole.

Tracteurs et moissonneuses-batteuses automotrices

A l'expiration du contrat de crédit-bail pour les tracteurs (c.-à-d. après quatre ans) et les moissonneuses-batteuses automotrices (c.-à-d. après trois ans), soit le locataire, soit un autre agriculteur « rachète » les tracteurs et moissonneuses-batteuses automotrices. Dans chaque situation, la valeur de « rachat » est incluse dans la valeur totale des machines possédées.

Remises

Concepts

Les estimations nationales et provinciales des remises versées directement aux agriculteurs représentent une diminution des coûts engagés dans la production de produits agricoles. Les remises versées par les divers gouvernements sont calculées pour l'année civile. Dans la présente publication, l'estimation des remises réelles est indiquée.

Méthodes et qualité des données

Les estimations des remises comprennent tous les paiements versés directement aux producteurs dans le cadre de programmes fédéraux, provinciaux et municipaux visant à réduire les dépenses. Les données administratives proviennent directement des ministères provinciaux de l'Agriculture et des Finances.

Les données sont fournies directement par les organismes qui administrent les programmes et qui versent les paiements aux producteurs. Par conséquent, elles sont jugées être de bonne qualité.

Pour plus de renseignements sur l'historique des programmes, veuillez consulter les notes explicatives qui se trouvent à la suite des tableaux dans le bulletin Paiements directs versés aux producteurs - Statistiques économiques agricoles, n° 21-015-X au catalogue.

Effet de l'utilisation du Système de classification des industries de l'Amérique du Nord

Statistique Canada a utilisé le système de Classification type des industries (CTI), 1980, pour la collecte, la compilation et la diffusion de statistiques économiques sur les entreprises du Canada. Au cours de l'année de référence 1997, le Système de classification des industries de l'Amérique du Nord (SCIAN), qui inclut dans le secteur agricole les couvoirs et les exploitations qui cultivent uniquement des arbres de Noël, a été introduit. Cette mesure a ajouté moins de 1 % aux recettes monétaires agricoles et au total des dépenses d'exploitation.

Changements dans les dépenses d'exploitation de 1997

Les dépenses d'exploitation (rémunération, carburant, électricité, etc.) des couvoirs et des fermes cultivant uniquement des arbres de Noël ont été ajoutées aux dépenses. Ces estimations sont fondées sur le Recensement de l'agriculture de 1996 et sur le Programme des données fiscales. Avec l'inclusion des couvoirs dans le secteur agricole, les dépenses au titre de l'achat de volaille ont diminué. Les achats d'oeufs d'incubation par les couvoirs et les achats de poussins par les fermes avicoles et ovicoles à l'intérieur d'une province sont devenus des achats entre les fermes qui ont été soustraits de l'estimation. Des données sur les mouvements interprovinciaux et les importations de poussins et de dindonneaux fournies par Agriculture et Agroalimentaire Canada ont été utilisées pour soustraire ces achats entre les fermes.

Ces changements ont donné lieu à une baisse de 0,2 % des dépenses d'exploitation après les remises.

Effet sur les dépenses d'exploitation agricoles :

- dépenses d'exploitation supplémentaires : +267,8 millions \$
- changements dans les achats de volaille : -326,3 millions \$
- effet net : -58,5 millions \$

Tableau explicatif 1
Effet du SCIAN sur les recettes, les dépenses et revenu net comptant

| | 1997 | | | | | | |
|-----------------------|-------------------------------|---|------------------|-----------------------------------|---|------------------|--------------------------------------|
| | Recettes monétaires agricoles | | | Dépenses d'exploitation agricoles | | | Revenu net comptant variation totale |
| | Recettes ajoutées | Vente entre les fermes (oeufs d'incubation) | Variation totale | Dépenses ajoutées | Achats entre les fermes (oeufs et poussins) | Variation totale | |
| millions de dollars | | | | | | | |
| Provinces Atlantiques | 22,371 | -10,218 | 12,153 | 28,509 | -13,313 | 15,196 | -3,043 |
| Québec | 32,114 | -40,118 | -8,004 | 89,166 | -83,892 | 5,274 | -13,278 |
| Ontario | 24,159 | -42,45 | -18,291 | 107,308 | -115,6 | -8,292 | -9,999 |
| Manitoba | 5,958 | -7,616 | -1,658 | 11,998 | -22,634 | -10,637 | 8,979 |
| Saskatchewan | 701 | -4,311 | -3,61 | 4,055 | -6,925 | -2,87 | -740 |
| Alberta | 1,795 | -16,163 | -14,368 | 14,463 | -36,176 | -21,713 | 7,345 |
| Columbia-Britannique | 1,975 | -20,146 | -18,171 | 12,33 | -47,794 | -35,464 | 17,293 |
| Canada | 89,073 | -141,022 | -51,949 | 267,828 | -326,333 | -58,505 | 6,556 |