

Employment, Earnings and Hours

December 2008

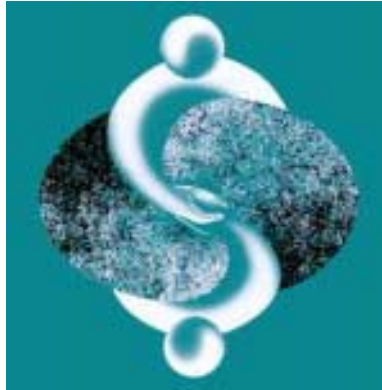

Emploi, gains et durée du travail

Décembre 2008



Statistics
Canada

Statistique
Canada

Canada

How to obtain more information

For information about this product contact the Labour Statistics Division, Statistics Canada, Ottawa, Ontario, K1A0T6, e-mail us at labour@statcan.gc.ca, or telephone us at 1-613-951-4090.

For information about this product or the wide range of services and data available from Statistics Canada, visit our website at www.statcan.gc.ca, e-mail us at infostats@statcan.gc.ca, or telephone us, Monday to Friday from 8:30 a.m. to 4:30 p.m., at the following numbers:

Statistics Canada's National Contact Centre

Toll-free telephone (Canada and United States):

Inquiries line	1-800-263-1136
National telecommunications device for the hearing impaired	1-800-363-7629
Fax line	1-877-287-4369

Local or international calls:

Inquiries line	1-613-951-8116
Fax line	1-613-951-0581

Depository Services Program

Inquiries line	1-800-635-7943
Fax line	1-800-565-7757

To access this product

This product, Catalogue no. 72-002-X, is available free in electronic format. To obtain a single issue, visit our website at www.statcan.gc.ca and select "Publications."

Standards of service to the public

Statistics Canada is committed to serving its clients in a prompt, reliable and courteous manner. To this end, Statistics Canada has developed standards of service that its employees observe. To obtain a copy of these service standards, please contact Statistics Canada toll-free at 1-800-263-1136. The service standards are also published on www.statcan.gc.ca under "About us" > "Providing services to Canadians."

Comment obtenir d'autres renseignements

Pour toute demande de renseignements au sujet de ce produit vous pouvez vous adresser à la Division de la Statistique du travail, Statistique Canada, Ottawa Ontario, K1A 0T6. Vous pouvez également communiquer avec nous par courriel à travail@statcan.gc.ca ou par téléphone au 1-613-951-4090.

Pour toute demande de renseignements au sujet de ce produit ou sur l'ensemble des données et des services de Statistique Canada, visiter notre site Web à www.statcan.gc.ca. Vous pouvez également communiquer avec nous par courriel à infostats@statcan.gc.ca ou par téléphone entre 8 h 30 et 16 h 30 du lundi au vendredi aux numéros suivants :

Centre de contact national de Statistique Canada

Numéros sans frais (Canada et États-Unis) :

Service de renseignements	1-800-263-1136
Service national d'appareils de télécommunications pour les malentendants	1-800-363-7629
Télécopieur	1-877-287-4369

Appels locaux ou internationaux :

Service de renseignements	1-613-951-8116
Télécopieur	1-613-951-0581

Programme des services de dépôt

Service de renseignements	1-800-635-7943
Télécopieur	1-800-565-7757

Comment accéder à ce produit

Le produit n° 72-002-X au catalogue est disponible gratuitement sous format électronique. Pour obtenir un exemplaire, il suffit de visiter notre site Web à www.statcan.gc.ca et de choisir la rubrique « Publications ».

Normes de service à la clientèle

Statistique Canada s'engage à fournir à ses clients des services rapides, fiables et courtois. À cet égard, notre organisme s'est doté de normes de service à la clientèle que les employés observent. Pour obtenir une copie de ces normes de service, veuillez communiquer avec Statistique Canada au numéro sans frais 1-800-263-1136. Les normes de service sont aussi publiées sur le site www.statcan.gc.ca sous « À propos de nous » > « Offrir des services aux Canadiens ».

Employment, Earnings and Hours

December 2008

Emploi, gains et durée du travail

Décembre 2008

Published by authority of the Minister
responsible for Statistics Canada

© Minister of Industry, 2009

All rights reserved. The content of this electronic publication may be reproduced, in whole or in part, and by any means, without further permission from Statistics Canada, subject to the following conditions: that it be done solely for the purposes of private study, research, criticism, review or newspaper summary, and/or for non-commercial purposes; and that Statistics Canada be fully acknowledged as follows: Source (or "Adapted from", if appropriate): Statistics Canada, year of publication, name of product, catalogue number, volume and issue numbers, reference period and page(s). Otherwise, no part of this publication may be reproduced, stored in a retrieval system or transmitted in any form, by any means—electronic, mechanical or photocopy—or for any purposes without prior written permission of Licensing Services, Client Services Division, Statistics Canada, Ottawa, Ontario, Canada K1A 0T6.

March 2009

Catalogue no. 72-002-X, Vol. 86 no. 12
ISSN 1496-0583

Frequency: Monthly

Ottawa

Note of appreciation

Canada owes the success of its statistical system to a long-standing partnership between Statistics Canada, the citizens of Canada, its businesses, governments and other institutions. Accurate and timely statistical information could not be produced without their continued cooperation and goodwill.

Publication autorisée par le ministre
responsable de Statistique Canada

© Ministre de l'Industrie, 2009

Tous droits réservés. Le contenu de la présente publication électronique peut être reproduit en tout ou en partie, et par quelque moyen que ce soit, sans autre permission de Statistique Canada, sous réserve que la reproduction soit effectuée uniquement à des fins d'étude privée, de recherche, de critique, de compte rendu ou en vue d'en préparer un résumé destiné aux journaux et/ou à des fins non commerciales. Statistique Canada doit être citée comme suit : Source (ou << Adapté de >>, s'il y a lieu) : Statistique Canada, année de publication, nom du produit, numéro au catalogue, volume et numéro, période de référence et page(s). Autrement, il est interdit de reproduire le contenu de la présente publication, ou de l'emmagasiner dans un système d'extraction, ou de le transmettre sous quelque forme ou par quelque moyen que ce soit, reproduction électronique, mécanique, photographique, pour quelque fin que ce soit, sans l'autorisation écrite préalable des Services d'octroi de licences, Division des services à la clientèle, Statistique Canada, Ottawa, Ontario, Canada K1A 0T6.

Mars 2009

N° 72-002-X au catalogue, vol.86, n° 12
ISSN 1496-0583

Périodicité : mensuelle

Ottawa

Note de reconnaissance

Le succès du système statistique du Canada repose sur un partenariat bien établi entre Statistique Canada et la population, les entreprises, les administrations canadiennes et les autres organismes. Sans cette collaboration et cette bonne volonté, il serait impossible de produire des statistiques précises et actuelles.

Note to users:

Upcoming changes to this publication and also to the concepts and methods of the SEPH survey.

Avis aux utilisateurs :

Changements prochains à la présente publication ainsi qu'aux concepts et méthodes de l'enquête EERH.

With the release of the January 2009 data on March 31, 2009, data from the SEPH survey will be produced using a new estimation method. This is one of the changes being made to the survey to improve the quality of the data at the provincial and territorial levels. Many SEPH series will be affected by this change, most notably average weekly earnings, average hourly earnings, and average weekly hours (with and without overtime). While estimates of total number of employees will not be affected, some shifts in the breakdown by category of worker ('hourly', 'salaried', and 'other') may occur in some series. Attempts will be made to revise previously released estimates back to 2001 to ensure continuity in data series.

At the same time, data quality indicators will be incorporated into many of the SEPH time series. Many estimates will be assigned a letter to indicate their coefficient of variation expressed as a percentage. These indicators will be updated each month to reflect the current estimate of quality for individual data points. When the quality of a specific monthly estimate is too unreliable for publication (where data has a coefficient of variation of more than 35%), an 'F' will replace the actual estimate on CANSIM. Users will be encouraged to take into account the quality indicators when using the SEPH data. In cases where the sample size is too small to produce reliable estimates the series will no longer be available.

The format of this publication with the release of the January 2009 data. The publication will now be available in both HTML and PDF formats and will be updated to comply with the Government of Canada Common Look and Feel Standards for the Internet. Other modifications being implemented with the January 2009 publication are :

- Quality indicators will be provided with most of the estimates (starting with reference month of January 2009).
- The industry detail will be reduced – data at the 4-digit NAICS level will no longer be included in the publication.

Le 31 mars 2009, lors de la diffusion des données de janvier 2009, les données de l'Enquête EERH seront produites au moyen d'une nouvelle méthode d'estimation. Cette nouvelle méthode fait partie des modifications apportées à l'enquête en vue d'améliorer la qualité des données à l'échelle provinciale et territoriale. De nombreuses séries de l'EERH seront touchées par ce changement, en particulier la rémunération hebdomadaire moyenne, la rémunération horaire moyenne ainsi que les heures hebdomadaires moyennes (avec ou sans les heures supplémentaires). Alors que les estimations du nombre total de salariés ne seront pas touchées, des changements pourraient être apportés dans la répartition par catégorie des travailleurs (les salariés rémunérés à l'heure, les employés payés à salaire fixe et les autres salariés) de certaines séries. Des efforts seront faits afin de réviser les estimations diffusées antérieurement jusqu'à 2001 dans le but d'assurer une continuité dans les séries.

Parallèlement, des indicateurs de la qualité des données seront ajoutés à de nombreuses séries chronologiques de l'EERH. Un bon nombre d'estimations se verront assigner une lettre pour indiquer leur coefficient de variation exprimé en pourcentage. Ces indicateurs seront mis à jour mensuellement pour refléter l'estimation courante de la qualité de chaque point de données. Lorsque la qualité d'une estimation mensuelle sera trop incertaine pour permettre la publication (dans les cas où les données auront un coefficient de variation de plus de 35 %), la lettre 'F' remplacera l'estimation dans CANSIM. Nous encouragerons les utilisateurs à tenir compte des indicateurs de la qualité lorsqu'ils utiliseront les données de l'EERH. Dans les cas où la taille de l'échantillon sera trop petite pour produire des estimations fiables, les séries ne seront plus disponibles.

Lors de la diffusion des données de janvier 2009, la publication sera présentée sous un nouveau format soit en HTML et en PDF, au même moment nous ferons des modifications afin d'être conformes aux Normes sur la normalisation des sites Internet, du gouvernement du Canada. D'autres changements seront aussi compris soit :

- L'ajout des indicateurs de qualité pour la majorité des estimations (à partir du mois de janvier 2009).
- La réduction du détail industriel – les estimations niveau-4 chiffres du SCIAN ne seront plus compris dans la publication.

- Table 4 Number of Industries Showing Year-Over-Year Increases in Employment, for Selected Industries will be eliminated due to the small number of users of this information.
- The content of Tables 7 to 9 (quarterly data) will be reduced. These tables will include quarterly data for the current year and the previous year, rather than for 5 years.
- Le tableau 4 de la publication qui démontre le nombre d'industries qui affiche une augmentation d'emploi d'une année à l'autre sera retiré en raison de la faible demande pour ces données.
- Les tableaux d'estimations trimestrielles qui présentent 5 années de données seront réduits qu'à deux années soit l'année en court et l'année précédente.

These changes will result in a significantly smaller publication.

Tous ces changements auront pour effet de diminuer de beaucoup la taille de la publication.

For more information, on this change, contact Client Services at 1 866 873 8788 (toll-free) or 613 951 4090 (labour@statcan.gc.ca).

Pour obtenir plus de renseignements sur ces changements, communiquer avec les Services à la clientèle au 613-951-4090 où composer sans frais le 1-866-873-8788 travail@statcan.gc.ca).

To enquire about SEPH concepts, methods or data quality, contact Sylvie Picard, at 613 951-4003 (Sylvie.Picard@statcan.gc.ca) or Richard Dupuy, at 613-951-4063 (Richard.Dupuy@statcan.gc.ca) of the Labour Statistics Division.

Pour en savoir davantage sur les concepts, les méthodes ou la qualité des données, communiquez avec Sylvie Picard, au 613-951-4003 (Sylvie.Picard@statcan.gc.ca) ou avec Richard Dupuy, au 613-951-4063 (Richard.Dupuy@statcan.gc.ca) de la Division de la statistique du travail.

Notes

Data for the current month are preliminary estimates and are subject to revision in the next issue of this publication.

Data contained in this publication (unless otherwise specified) are not seasonally adjusted.

Symbols

The following standard symbols are used in Statistics Canada publications:

- .. figures not available.
- ... figures not appropriate or not applicable.
- nil or zero.
- - amount too small to be expressed.
- P preliminary figures.
- R revised figures.
- X confidential to meet secrecy requirements of the Statistics Act.

Note on CANSIM

The data published in Employment, Earnings and Hours (Catalogue No. 72-002-X) are also available in machine readable form through CANSIM (Canadian Socio-Economic Information Management System). Users interested in accessing data via CANSIM should contact one of Statistics Canada's regional centres at the numbers listed on the inside front cover of this publication, or contact the Client Services Division, Statistics Canada, R.-H.-Coats Building, Ottawa, Ontario, K1A 0T6 1-800-263-1136.

Design your own table

Design your own table to order Employment, Earnings and Hours data in the detail you need. All data collected by the survey can be custom tabulated to meet your particular data needs. A consultant will help you custom design your tabulation. Our office is open from 8:00 A.M. to 4:30 P.M..

Telephone: 613-951-4090
Facsimile: 613-951-4087
Internet: labour@statcan.gc.ca

The paper used in this publication meets the minimum requirements of American National Standard for Information Sciences - Permanence of Paper for Printed Library Materials, ANSI Z39.48 -1984.

Notes

Les données du mois le plus récent sont des estimations préliminaires et seront révisées lors de la prochaine parution de cette publication.

À moins d'avis contraire, les données paraissant dans cette publication sont non désaisonnalisées.

Signes conventionnels

Les signes conventionnels suivants sont employés uniformément dans les publications de Statistique Canada:

- .. nombres indisponibles.
- ... n'ayant pas lieu de figurer.
- néant ou zéro.
- - nombre infimes.
- P nombres provisoires.
- R nombres rectifiés.
- X confidentiel en vertu des dispositions de la Loi sur la statistique relative au secret.

Note concernant CANSIM

Les données qui sont publiées dans L'Emploi, gains et durée du travail (n 72-002-X au catalogue) peuvent être obtenues sous forme lisible par machine de CANSIM (Système Canadien d'information socio-économique). Les utilisateurs voulant obtenir des chiffres par l'intermédiaire de CANSIM peuvent contacter un des centres de consultation de Statistique Canada dont les numéros de téléphone figurent à l'endos du couvert de cette publication ou en communiquant directement avec la Division des Services à la clientèle, Statistique Canada, Immeuble R.-H.-Coats, Ottawa, Ontario, K1A 0T6 1-800-263-1136.

Commandez votre propre tableau

Commandez votre propre tableau des données de l'emploi, de la rémunération et des heures de travail, selon de détail désiré. Toutes les données recueillies par l'enquête peuvent être totalisées selon vos besoins. Un consultant est disponible pour vous aider à créer votre propre tableau. Notre bureau est ouvert entre 8:00 et 16:30 heures.

Téléphone: 613-951-4090
Télécopieur: 613-951-4087
Internet: travail@statcan.gc.ca

Le papier utilisé dans la présente publication répond aux exigences minimales de l'American National Standard for Information Sciences - "Permanence of Paper for Printed Library Materials", ANSI Z39.48-1984.

Survey Overview

The monthly Survey of Employment, Payrolls and Hours (SEPH) is designed to provide monthly estimates to measure levels and month-to-month trends of payroll employment paid hours and earnings. The data are compiled at detailed industrial levels for Canada, provinces and territories.

Methodology

Target population

The target population is composed of all employers in Canada, except those primarily involved in agriculture, fishing and trapping, private household services, religious organisations and the military personnel of the defence services. SEPH draws its samples from the Business Register (BR) maintained by the Business Register Division of Statistics Canada and from a list of all businesses registered in Canada Revenue Agency's Business Number program with one or more active payroll deduction accounts.

The Business Register is a list of all businesses in Canada and is updated each month using data from various surveys, business profiling and administrative data. The Business number is a unique identifier assigned by Canada Revenue Agency to business participating in one or more of the following programs: Payroll Deduction, Goods and Services Tax, Importer and Exporter Tax and Corporation Tax. The payroll deduction source includes all employers with remittances for employee income taxes, CPP/QPP and Employment Insurance contributions.

The statistics contained in this publication are based on:

- Census of administrative records for all employers establishments that are in-scope for the survey and are present on the Business Register. The monthly payroll and employment estimates are derived from the administrative source.
- A sample survey "Business Payrolls Survey (BPS)" is conducted monthly to collect data by a CATI (Computer Assisted Telephone Interviews) collection system to estimate SEPH variables not available on administrative records. The estimates derived from the administrative source are combined with the results of the BPS to produce estimates for the full range of SEPH variables.

Aperçu de l'enquête

L'Enquête sur l'emploi, la rémunération et les heures (EERH), a pour objet de mesurer les niveaux et les tendances mensuelles des salariés inscrits sur les listes de paye, des heures rémunérées et de la rémunération. Les estimations sont compilées pour des niveaux détaillés de la classification industrielle pour le Canada, les provinces et les territoires.

Méthodologie

Population cible

La population cible comprend tous les employeurs au Canada, sauf ceux dont les activités relèvent des secteurs de l'agriculture, de la pêche et du piégeage, des services domestiques aux ménages privés, des organismes religieux et du personnel militaire des services de la défense. Les échantillons de l'EERH sont tirés à partir du Registre des entreprises (RE) dont la mise à jour est faite par la Division du registre des entreprises de Statistique Canada, ainsi que d'une liste de toutes les entreprises ayant au moins un compte actif de retenues sur la paye et qui sont enregistrées auprès du programme Numéro d'entreprise de l'Agence du revenu du Canada.

Le Registre des entreprises consiste en une liste de toutes les entreprises au Canada. La mise à jour est faite mensuellement à l'aide des résultats obtenus de différentes enquêtes, de profils d'entreprises et de données administratives. Le Numéro d'entreprise est un identificateur unique assigné par l'Agence du revenu du Canada aux entreprises participant à un ou plus des programmes suivants: le programme des retenues sur la paye, la taxe sur les biens et les services, la taxe auprès des importateurs et des exportateurs et l'impôt auprès des sociétés. Le programme de retenues sur la paye inclut tous les employeurs qui effectuent des remises d'impôt sur le revenu, des cotisations au RPC/RRQ ainsi que des cotisations d'assurance emploi pour leurs employés.

Les statistiques comprises dans la présente publication sont fondées sur:

- un recensement des dossiers administratifs pour tous les établissements dans le champ de l'enquête ayant des employés et qui sont sur le Registre des entreprises. Le nombre total de salariés inscrits sur les listes de paye et la rémunération mensuelle sont calculés à partir des dossiers administratifs.
- une enquête échantillon l'Enquête sur la rémunération auprès des entreprises (ERE) est effectuée chaque mois en vue de recueillir des données par ITAO (Interview téléphonique assistée par ordinateur) afin de permettre le calcul des variables de l'EERH non disponibles sur les dossiers administratifs. Les estimations obtenues à partir des dossiers administratifs sont combinées aux résultats de l'ERE en vue de produire des estimations pour la totalité des variables de l'EERH.

• The administrative data come from 2 questions that were added to the Canada Revenue Agency's remittance form (PD7). Note that employers who remit less than \$15,000 monthly in income tax withholdings, Canada/Quebec Pension Plan contributions and Employment Insurance premiums need to remit only once a month while all others are required to remit twice or more monthly. In addition, beginning with October 1997, employers remitting a total of \$12,000 or less per year are allowed to send their payroll deductions to Canada Revenue Agency on a quarterly basis.

Terms and Definitions

Enterprise: An enterprise is any business or institution whether incorporated or not; it comprises sole proprietorships, partnerships, companies and other forms of organizations. An enterprise is considered to be simple if all its establishments operate in the same province/industry classification; otherwise, an enterprise is classified as complex.

Establishment: For statistical purposes it is the smallest entity capable of reporting statistics of economic production, typically a factory, a mine, a store or a similar unit.

Industrial coverage: The SEPH survey covers of all industries in Canada, except those primarily involved in agriculture, fishing and trapping, private household services, religious organisations and the military personnel of the defence services.

Industry classifications: the North American Industrial Classification System 2007 (NAICS 2007) is based on the supply side or on production oriented principles. Each establishment is assigned an industry code according to the NAICS 2007. A description of the various industries and groups of industries is contained in the "North American Industrial Classification System "manual, Catalogue #12-501XPE. For analytical purposes, we have created special groupings that are not part of the NAICS 2007 classification.

Special industry groupings:

Industrial aggregate including unclassified (00-91N) represents the sum of all the industries included in the survey. Since March 1994, the employment estimates for the industrial aggregate include the unclassified businesses (0000). The variables earnings and hours excludes unclassified.

Unclassified businesses (0000) represents the businesses that have not yet been classified to a NAICS 2007, a province or to a territory. This industry is available since March 1994. Data for this industry are calculated only for employment for all employees. All other variables are not compiled for this industry.

• Les données administratives proviennent de 2 questions qui ont été ajoutées au formulaire des retenues sur la paye (PD7) de l'Agence du revenu du Canada. Veuillez noter que les employeurs qui versent moins de 15 000 \$ par mois en retenues d'impôt, en contributions au fonds de pension du Canada, au Régime des rentes du Québec et en primes d'assurance-emploi, n'effectuent qu'un versement mensuel tandis que les autres font 2 versements ou plus par mois. De plus, depuis octobre 1997, les employeurs ayant un maximum total de 12 000 \$ ou moins en retenues sur la paye par année peuvent faire des versements sur une base trimestrielle à l'Agence du revenu du Canada.

Termes et définitions

Entreprise: Toute entreprise commerciale ou institution, constituée ou non en société; il peut s'agir d'une entreprise à propriétaire unique, d'une association, d'une société ou d'une autre forme d'organisation. Une entreprise est qualifiée de simple si tous ses établissements se trouvent dans la même province/classification industrielle; autrement, une entreprise est considérée comme complexe.

Établissement: À des fins statistiques, l'établissement est la plus petite unité pouvant fournir des données sur la production économique, telle: une usine, une mine, un magasin ou une unité.

Couverture industrielle: L'EERH comprend tous les différentes industries au Canada, sauf ceux dont les activités relèvent des secteurs de l'agriculture, de la pêche et du piégeage, des services domestiques aux ménages privés, des organismes religieux et du personnel militaire des services de la défense.

Classement par activité économique: L'EERH utilise le Système de classification des industries de l'Amérique du Nord 2007 (SCIAN 2007) qui est fondé sur des principes de l'offre ou de la production. Un code d'activité économique tiré du SCIAN 2007 est attribué à chaque établissement. Les industries et les différents groupes industriels sont décrits dans le manuel «Système de classification des industries de l'Amérique du Nord» au catalogue 12-501XPF. À des fins analytiques, nous avons créé des groupes spéciaux qui ne figurent pas dans le SCIAN 2007.

Regroupements spéciaux d'industries:

Ensemble des industries y compris les entreprises non classifiées (00-91N) représente la somme de toutes les industries visées par l'enquête. Depuis mars 1994, l'emploi pour l'ensemble des industries comprend les entreprises non classifiées (0000). La rémunération et les heures exclut les non classifiées.

Les entreprises non classifiées (0000) représentent des entreprises n'ayant pas été identifiées au SCIAN 2007. Cette industrie est disponible depuis mars 1994. Les estimations pour cette industrie sont disponibles pour l'emploi pour l'ensemble des salariés, toutes les autres variables ne sont pas calculées pour cette industrie.

Goods-producing industries (11-33N) comprise forestry, mining, utilities, construction and manufacturing.

Service-producing industries (41-91N) consists of trade, transportation and warehousing, information and cultural industries, finance and insurance, real estate and rental and leasing, professional, scientific and technical services, management of companies and enterprises, administrative and support, waste management and remediation services, educational services, health care and social assistance, arts, entertainment and recreation, public administration (except for military personnel and other government services) and other services (except religious organizations and private households).

Durable goods manufacturing (321N) includes wood products manufacturing (321), non-metallic mineral products manufacturing (327), primary metal manufacturing (331), fabricated metal products manufacturing (332), machinery manufacturing (333), computer and electronic products manufacturing (334), electrical equipment, appliances and components manufacturing (335), transportation equipment manufacturing (336), furniture and related products manufacturing (337) and miscellaneous manufacturing (339).

Non-durable goods manufacturing (311N) is the sum of food manufacturing (311), beverage and tobacco products manufacturing (312), textiles mills (313), textile products mills (314), Clothing manufacturing (315), leather and applied products manufacturing (316), paper manufacturing (322), printing and related support activities (323), petroleum and coal products manufacturing (324), chemical manufacturing (325), and plastics and rubber products manufacturing (326).

Education special aggregation (611N) includes elementary and secondary schools (6111), community college and CEGEP(s) (6112), universities (6113), business schools and computer management training (6114) and technical and trade schools (6115).

Public Administration (91) contains only the establishments engaged in activities that are governmental in character and those serving as internal service agencies of the public service. Government owned establishments primarily engaged in activities assigned to other industries are classified in those industries along with similar establishments owned by non-government bodies. Therefore, data included in this industry division do not represent the actual number of persons employed by government at any level.

Geographic classification: Reporting units are assigned to a province or territory. The statistics contained in this report are based on the 1996 version of the Standard Geographic Classification.

Branche productrice de biens (11-33N) comprend les industries des forêts, des mines, des services publics et de la construction ainsi que la fabrication.

Branche productrice de services (41-91N) englobe le commerce, le transport et l'entreposage, les industries de l'information et de la culture, les finances et les assurances, les services immobiliers et services de location et de location à bail, les services professionnels et de la scientifiques et techniques, les services administratifs, services de soutien, services de gestion des déchets et services d'assainissement, les services d'enseignement, les soins de santé et l'assistance sociale, les arts, les spectacles et les loisirs, l'hébergement et les services de restauration, les administrations publiques (excepté le personnel militaire et les autres services gouvernementaux) et les autres services (sauf les organismes religieux et les ménages privés).

Biens durables des industries manufacturières (321N) comprend la fabrication de produits en bois (321) la fabrication de produits minéraux non métalliques (327), la première transformation des métaux (331), la fabrication de produits métalliques (332), la fabrication de machines (333), la fabrication de produits informatiques et électroniques (334), la fabrication de matériel, d'appareils et de composants électroniques (335), la fabrication de matériel de transport (336), la fabrication de meubles et de produits connexes (337) et les activités diverses de fabrication (339).

Biens non durables des industries manufacturières (311N) englobe la fabrication d'aliments (311), la fabrication de boissons et de produits du tabac (312), les usines de textiles (313), les usines de produits textiles (314), la fabrication de vêtements (315), la fabrication de produits en cuir et de produits analogues (316), la fabrication de papier (322), l'impression et activités connexes (323), la fabrication de produits du pétrole et du charbon (324), a fabrication de produits chimiques (325), et la fabrication de produits en caoutchouc et en plastique (326).

Le groupe spécial sur l'enseignement (611N) comprend les écoles primaires et secondaires (6111), les collèges communautaires et les CÉGEP(s) (6112), les universités (6113), les écoles de commerce et de formation en informatique et en gestion (6114) et les écoles techniques et écoles de métiers (6115).

Administration publique (91) comprend seulement les établissements dont les activités ont un caractère essentiellement gouvernemental et les organismes auxiliaires assurant les services internes de l'état. Les établissements l'activité dominante relève d'autres activités économiques sont classés sous les mêmes rubriques que les établissements privés semblables. Alors, les données publiées pour cette division économique ne représentent pas le nombre réel de personnes employées par les différents pouvoirs publics.

Classement géographique: on attribue les unités déclarantes à une province ou à un territoire. Les statistiques contenues dans le présent document sont fondées sur la Classification géographique type de 1996.

Paid absence: Paid absence includes, statutory holidays, paid holidays, sick leave including industrial injury and personal leave such as bereavement leave, jury duty, etc.

Standard workweek: The hours in the standard work week constitute the average number of hours of work normally scheduled in a work week.

Variables

Employee

The employment is derived from administrative records. Since the data for the different employee categories are not reported on the administrative records, the BPS survey is conducted to estimate ratios needed to calculate those variables

The survey determines an employee as being any person drawing pay for services rendered or for paid absences and for whom the employer must complete a Canada Revenue Agency T-4 Supplementary Form.

The employee concept includes full-time employees, part-time employees (those who regularly work fewer hours than the standard work week of the establishment). It also comprises working owners, directors, partners and other officers of incorporated businesses

The employee concept excludes owners or partners of unincorporated businesses, the self-employed, unpaid family workers, persons working outside Canada, military personnel and casual workers for whom a T-4 is not required. It also excludes those who did not receive any pay from the employer for the entire survey reference period (e.g. persons on strike, persons on unpaid holidays, persons receiving remuneration from and insurance, Workmen's' compensation or other related fund, etc.). However, employees paid for part of the reference period and unemployed or on strike for the rest of this period are included in the survey.

The employees are classified into the following categories:

a) All employees: is the sum of hourly, salaried and other employees

b) Employees paid by the hour: any employee whose basic wage is expressed as an hourly rate.

For Elementary and Secondary schools (6111), Community colleges and CEGEP(s) (6112), Universities (6113) Business schools and Computer management training (6114) and Technical and Trade schools (6115) industries, this category of employment represents **non-teaching Staff:** all employees other than teachers and academic staff i.e. president, vice president librarian, registrar, bursar, accountant, guidance counsellor, laboratory technician, personnel officer, and other services

Congés payés: les congés payés comprennent les jours fériés payés, les vacances, les congés de maladie incluant les congés d'accident du travail payés et les congés pour motifs personnels tels que les congés de deuil et les congés pour service judiciaire, etc.

Semaine normale de travail: les heures d'une semaine normale de travail reflètent la moyenne des heures de travail normalement déterminées pour une semaine.

Variables

Salarié:

L'emploi provient des dossiers administratifs. Toutefois, les renseignements concernant les différents types d'emplois ne sont pas rapportés sur les dossiers administratifs; l'enquête ERE est effectuée en vue de recueillir des données afin de calculer les ratios servant à estimer ces variables.

L'enquête définit un salarié comme étant: toute personne rétribuée pour ses services ou ses absences et pour laquelle l'employeur doit remplir une déclaration T-4 Supplémentaire de l'Agence du revenu du Canada.

Le concept de salarié utilisé dans l'enquête combine les salariés à temps plein et à temps partiel (ceux qui travaillent régulièrement un nombre d'heures inférieur à la semaine normale de travail de l'entreprise). Il désigne aussi les propriétaires, administrateurs, associés et autres dirigeants actifs des entreprises constituées en corporation.

Le concept de salarié exclut les propriétaires et les associés des entreprises non constituées en société, les travailleurs autonomes, les travailleurs familiaux non rémunérés, les personnes travaillant à l'extérieur du Canada et le personnel militaire et les employés occasionnels pour lesquels l'employeur n'est pas tenu de remplir une formule T4. Sont également exclus, les travailleurs n'ayant pas reçu de paye de leur employeur pendant la période de référence de l'enquête (c'est à dire les personnes en grève, en congé non payé, les personnes recevant une rémunération aux termes d'un régime d'assurance, d'une caisse d'indemnisation des accidents au travail ou d'un régime analogue, etc.). Cependant, les travailleurs rémunérés pour une partie de la période de référence et en chômage ou en grève pour le reste de la période sont inclus dans l'enquête.

Les salariés sont classés dans les catégories suivantes:

a) Ensemble des salariés: comprend les salaires rémunérés à l'heure, les employés à salaire fixe ainsi que les autres employés.

b) Salariés rémunérés à l'heure: toute personne dont la rémunération de base est calculée selon un taux horaire.

Pour les écoles primaires et secondaires (6111), les collèges communautaires et les CÉGEP(s) (6112), les universités (6113), les écoles de commerce et de formation en informatique et en gestion (6114) et les écoles techniques et écoles de métiers (6115), cette catégorie d'emploi représente le **personnel non enseignant:** toute personne autre que le personnel enseignant, c'est-à-dire le président, le vice-président, le bibliothécaire, le registraire, le boursier, le comptable, les orienteurs, les techniciens de laboratoire,

(janitor, bus driver etc..).

b) Salaried employees (paid a fixed salary): any employee whose basic remuneration is a fixed amount for at least one week.

For Elementary and Secondary schools (6111), Community colleges and CEGEP(s) (6112), Universities (6113), Business schools and Computer management training (6114) and Technical and Trade schools (6115) industries, this category of employment represents **teaching staff:** those classified as teachers, instructors or academics in the payroll records (e.g. principal, professor, dean, head of department, master, teacher, etc.) whether they teach during the day or evening. Supply or substitute teachers are excluded

c) Other employees: those employees whose basic remuneration is in the form of commissions, piece rates, mileage allowances, ect.

For Elementary and secondary schools (6111), Community colleges and CEGEP(s) (6112), Universities (6113), Business schools and computer management training (6114) and Technical and trade schools (6115) industries, this category of employment represents **Supply or Substitute Teachers:** teachers who are called in to teach whenever their services are needed either to augment the existing staff or as a short-term replacement for a full-time or part-time teacher.

Weekly Payrolls: Weekly payrolls are defined as the portion of gross monthly payrolls that reflect work performed during the reference week. It represents the gross dollar value before deductions for income taxes, employment insurance contributions etc., including regular pay, overtime and a portion of bonuses, commissions and other type of special payments. The payroll concept excludes dollar amounts that are taxable allowances and benefits, certain types of non-wage compensation as well as employer contributions to employment insurance, Canada/Quebec pension plans, provincial medical plans, workers compensation and other welfare plans. Some annual special payments are excluded while other lump sum special payments are adjusted to coincide with the reference week period. The gross monthly payrolls are derived from Administrative records.

Average weekly earnings (including or excluding overtime) for all employees: Average weekly earnings are derived by dividing total weekly payrolls (including or excluding overtime) by the payroll employment.

les agents du personnel et les autres services (concierge, chauffeur autobus etc..).

b) Employés (payés à salaire fixe): toutes personnes dont la rémunération de base constitue une somme fixe versée pour au moins une semaine

Pour les écoles primaires et secondaires (6111), les collèges communautaires et les CÉGEP(s) (6112), les universités (6113), les écoles de commerce et de formation en informatique et en gestion (6114) et les écoles techniques et écoles de métiers (6115), cette catégorie représente le **personnel enseignant:** tout travailleur classé comme enseignant ou chargé de cours dans les dossiers du service de la paye (directeur, professeurs, doyens, chefs de département, maîtres, enseignants, etc...), qu'il enseigne le jour ou le soir. Les suppléants ou remplaçants sont exclus

d) Autres salariés : toute personne dont la rémunération de base se présente sous forme de commissions, de salaire à la pièce, d'indemnités de millage, etc..

Pour les écoles primaires et secondaires (6111), les collèges communautaires et les CÉGEP(s) (6112), les universités (6113), les écoles de commerce et de formation en informatique et en gestion (6114) et les écoles techniques et écoles de métiers (6115), cette catégorie d'emploi représente le personnel suppléant ou remplaçant: enseignants appelés à se présenter au travail lorsqu'on a besoin de leurs services soit pour accroître le personnel existant, soit pour remplacer pendant une courte période un enseignant à temps plein ou à temps partiel.)

Rémunération hebdomadaire brute: La rémunération mensuelle brute est définie comme étant la partie de la rémunération hebdomadaire brute qui reflète le travail accompli durant la semaine de référence. Ça représente la valeur brute en dollars avant les déductions pour l'impôt sur le revenu, les contributions à l'assurance emploi etc..., incluant le salaire régulier, le surtemps et la partie bonis, commissions et tout autres types de paiements spéciaux. Le concept sur la rémunération, ne comprend pas les montants en dollars qui représentent des allocations et des avantages imposables, certains types d'indemnités non salariales ainsi que les cotisations patronales à l'assurance emploi, au Régime de pension du Canada ou au Régime des rentes du Québec, aux régimes d'assurance-maladie provinciaux, aux caisses d'indemnisation des accidents du travail et à d'autres régimes de prévoyance. Les paiements annuels spéciaux sont exclus tandis que les paiements forfaitaires spéciaux sont rajustés de façon à coïncider avec la semaine de référence. La rémunération mensuelle brute provient des dossiers administratifs.

Rémunération hebdomadaire moyenne (incluant ou excluant le temps supplémentaire) pour l'ensemble des salariés: La rémunération hebdomadaire moyenne est calculée en divisant la masse salariale brute imposable (incluant ou excluant le temps supplémentaire) par le nombre de salariés inscrits sur la liste de paye.

Average hourly earnings (including or excluding overtime) for hourly paid employees: Average hourly earnings for hourly paid employees is obtained by dividing the total weekly payrolls (including or excluding overtime) by the total number of weekly hours (including or excluding overtime).

Average hourly earnings (including or excluding overtime) for salaried employee: Average hourly earnings is derived by dividing the total weekly payrolls (including or excluding overtime) by the number of paid hours.

Average weekly hours (including or excluding overtime) for hourly paid employees: Average weekly hours are obtained by dividing the total paid weekly hours (including or excluding overtime) by the number of hourly paid employees.

Average weekly hours for salaried employees: Average weekly hours are obtained by dividing the total paid weekly hours by the number of salaried employees.

Total hours paid for hourly paid employees (including or excluding overtime): Total paid hours are defined as all hours paid (including or excluding) overtime hours plus hours of paid absence.

Total hours paid for salaried employees: Total hours paid are obtained by multiplying the average Standard work week hours (note that this variable does not include overtime) by the number of salaried employees.

SEPH DATA BY SIZE OF ENTERPRISES

On a quarterly and annual basis, SEPH produces estimates for employment, average weekly earnings and hours by employment size of enterprises for Canada, the provinces and territories. Provincial and territorial employment is thus allocated to the size of employment of the enterprise in Canada. The employment size of an enterprise is calculated as an average of the monthly employment levels reported for the reference period. The data is produced at the sector level of the North American 2007 Industrial classification and for the Industrial aggregate level.

Rémunération horaire moyenne (incluant ou excluant le temps supplémentaire) pour les salariés rémunérés à l'heure: La rémunération horaire moyenne pour les salariés rémunérés à l'heure est calculée en divisant la masse salariale brute imposable (incluant ou excluant le temps supplémentaire) par le nombre d'heures hebdomadaires travaillées (incluant ou excluant le temps supplémentaire).

Rémunération horaire moyenne (incluant ou excluant le temps supplémentaire) pour les employés à salaire fixe: la rémunération horaire moyenne pour les employés à salaire fixe est calculée en divisant la masse salariale brute imposable (incluant ou excluant le temps supplémentaire) par le nombre d'heures hebdomadaires travaillées.

Heures hebdomadaires moyennes (incluant ou excluant le temps supplémentaire) pour les salariés rémunérés à l'heure: les heures hebdomadaires moyennes sont obtenues en divisant le nombre total d'heures hebdomadaires rémunérées (incluant ou excluant le temps supplémentaire) par le nombre de salariés rémunérés à l'heure.

Heures hebdomadaires moyennes pour les employés à salaire fixe: les heures hebdomadaires moyennes sont obtenues en divisant le nombre total d'heures hebdomadaires rémunérées par le nombre d'employés à salaire fixe.

Heures totales rémunérées pour les salariés rémunérés à l'heure (incluant ou excluant le temps supplémentaire): le nombre total d'heures rémunérées est défini comme étant toutes les heures payées (incluant ou excluant le temps supplémentaire) et les heures d'absence payées.

Heures totales rémunérées pour les employés à salaire fixe: le nombre total d'heures rémunérées est calculé en multipliant le nombre moyen d'heures de travail d'une semaine normale (cette variable n'inclut pas le temps supplémentaire) de travail par le nombre d'employés à salaire fixe.

DONNÉES PAR TAILLE D'ENTREPRISES DE L'EERH

Sur une base trimestrielle et annuelle, l'EERH produit des estimations par taille d'entreprise selon l'emploi pour l'ensemble des salariés, la rémunération hebdomadaire moyenne et les heures rémunérées pour le Canada les provinces et les territoires. Par conséquent, la taille des entreprises pour les provinces et territoires est déterminée selon la taille de l'entreprise (emploi) du Canada. La taille de l'entreprise est calculée à partir de la moyenne des niveaux d'emploi mensuels de la période de référence. Les données sont produites pour les secteurs industriels du Système de la classification industrielle de l'Amérique du Nord 2007 ainsi que pour l'ensemble des industries.

The employment sizes are:

0 to 4 employees,
5 to 19,
20 to 49,
50 to 99,
100-299,
300-499
500 and plus
All sizes

SEPH also produces data by for the following sizes:

0 – 49
50 to 299
300 and plus

The data produced by size of enterprises will generally be more volatile than the estimates produced for the SEPH monthly production. For example, the levels published for smaller size of employment cells may be affected by the movements of enterprises from one size to another from quarter to quarter. Other events such as strike, temporary closures, and changes in the enterprise structures on the Business Register will also cause volatility to the more detailed sizes series. In addition, data by size produced for quarters prior to year 2000 should be used with caution since they were estimated from the previous production based on the SIC-1980 and backcasted on the new NAICS classification. It should be noted that while the data by employment can be a useful research tool, it should not be used in contract escalation because of the potential for higher level volatility associated with this product.

Les tailles d'emploi sont:

0 à 4 salariés,
5 à 19,
20 à 49,
50 à 99,
100-299,
300-499,
500 et plus,
Toutes les tailles.

L'EERH produit aussi des données pour les tailles suivantes:

0 – 49
50 à 299
300 et plus

Les données désagrégées par taille d'entreprises sont généralement plus volatiles que les estimations de l'EERH produite mensuellement. Par exemple, les estimations publiées par taille d'entreprises peuvent être affectées par les mouvements d'entreprises passant d'une taille à une autre, d'un trimestre à l'autre. D'autres événements comme des grèves, des fermetures provisoires, des changements dans la structure des entreprises sur le Registre des entreprises causeront aussi de la volatilité dans les séries par taille d'entreprise. De plus, les données trimestrielles par taille produites pour l'année 2000 doivent être utilisées avec prudence puisqu'elles ont été dérivées à partir des données basées sur le CTI-1980 et révisées pour refléter la nouvelle classification SCIAN. Il faut noter que même si les données par taille d'entreprises est un excellent outil de recherche, l'usage de ces données détaillées dans des clauses d'indexation de contrat est déconseillé à cause de la volatilité potentiellement plus importante associée à ces estimations.

**Release Dates for the Survey of Employment, Payrolls and Hours /
Dates de diffusion pour l'Enquête sur l'emploi la rémunération et les heures****Reference Period /
Période de référence**

January – janvier / 2008
February – février
March – mars
April – avril
May – mai
June – juin
July – juillet
August – août
September – septembre
October – octobre
November – novembre
December – décembre
January – janvier / 2009

**Release Dates /
Dates de diffusion**

March – 31 – mars / 2008
April – 29 – avril
May – 29 – mai
June – 27 – juin
July – 29 – juillet
August – 27 – août
September – 26 – septembre
October – 29 – octobre
November – 28 – novembre
December – 22 – décembre
January – 28 – janvier / 2009
February – 26 – février
March – 31 – mars

Table of Contents

Table des matières

Highlights

The average weekly earnings of employees decreased 0.1% from November to \$801.92 in December.

Faits saillants

The average weekly earnings of employees decreased 0.1% from November to \$801.92 in December.

Table

1 Seasonally Adjusted Estimates of Employment, for All Employees, for Selected Industries, Canada, Provinces and Territories, (2004-2008).

2 Seasonally Adjusted Estimates of Average Weekly Earnings, for All Employees, for Selected Industries, Canada, Provinces and Territories, (2004-2008).

3 Fixed-weighted Indexes (2002=100) of Average Hourly Earnings, for All Employees, for Selected Industries, Canada, Provinces and Territories, (2004-2008).

4 Number of Industries Showing Year-Over-Year Increases in Employment, for Selected Industries, Canada, (2004-2008).

5 Estimates of Employment, Payrolls and Average Weekly Earnings, for All Employees, by Industry, Canada, Provinces and Territories.

6 Estimates of Employment, Average Hourly Earnings and Hours, for Employees Paid by the Hour, by Industry, Canada, Provinces and Territories.

7 Estimates of Employment, Average Hourly Earnings and Hours, for Salaried Employees, by Industry, Canada, Provinces and Territories.

Tableau

1 Estimations désaisonnalisées de l'emploi, pour l'ensemble des salariés, pour une sélection d'industries, Canada, provinces et territoires, (2004-2008).

2 Estimations désaisonnalisées de la rémunération hebdomadaire moyenne, pour l'ensemble des salariés, pour une sélection d'industries, Canada, provinces et territoires, (2004-2008).

3 Indices à pondération fixe (2002=100) de la rémunération horaire moyenne, pour l'ensemble des salariés, pour une sélection d'industries, Canada, provinces et territoires, (2004-2008).

4 Nombre d'industries démontrant des augmentations d'emploi d'une année à l'autre, pour une sélection d'industries, Canada, (2004-2008).

5 Estimations de l'emploi, de la rémunération brute et de la rémunération hebdomadaire moyenne, pour l'ensemble des salariés, par industrie, Canada, provinces et territoires.

6 Estimations de l'emploi, de la rémunération horaire moyenne et des heures, pour les salariés rémunérés à l'heure, par industrie, Canada, provinces et territoires.

7 Estimations de l'emploi, de la rémunération horaire moyenne et des heures, pour les employés, par industrie, Canada, provinces et territoires.

Table of Contents

Table des matières

8 Historical Estimates of Employment, for All Employees, Industrial Aggregate, Canada, Provinces and Territories, (1991-2008).

8 Séries historiques des estimations de l'emploi, pour l'ensemble des salariés, ensemble des industries, Canada, provinces et territoires, (1991-2008).

9 Historical Estimates of Average Weekly Earnings, for All Employees, Industrial Aggregate, Canada, Provinces and Territories, (1991-2008).

9 Séries historiques des estimations de la rémunération hebdomadaire moyenne, ensemble des salariés, l'ensemble des industries, Canada, provinces et territoires, (1991-2008).

10 Quarterly and Annual Estimates of Employment by Enterprise Size of Employment, for All Employees, for Selected Industries, Canada, Provinces and Territories, (2004-2008).

10 Estimations trimestrielles et annuelles de l'emploi par taille d'entreprise selon l'emploi, pour l'ensemble des salariés pour une sélection d'industries, Canada, provinces et territoires, (2004-2008).

11 Quarterly and Annual Estimates of Average Weekly Earnings by Enterprise Size of Employment, for All Employees, for Selected Industries, Canada, Provinces and Territories, (2004-2008).

11 Estimations trimestrielles et annuelles de la rémunération hebdomadaire moyenne, par taille d'entreprise selon l'emploi, pour l'ensemble des salariés pour une sélection d'industries, Canada, provinces et territoires, (2004-2008).

12 Quarterly and Annual Estimates of Average Weekly Hours by Enterprise Size of Employment, for Hourly Paid Employees, for Selected Industries, Canada, Provinces and Territories, (2004-2008).

12 Estimations trimestrielles et annuelles des heures hebdomadaires moyennes, par taille d'entreprise selon l'emploi, pour les salariés rémunérés à l'heure pour une sélection d'industries, Canada, provinces et territoires, (2004-2008).

Annex

Annexe

1 Questionnaire (English) of the Business Payrolls Survey. Page 458.

1 Questionnaire (français) de l'Enquête sur la rémunération auprès des entreprises. Page 460.

2 Administrative Survey Response Rates for Employment. Page 462.

2 Taux de réponse sur l'emploi de l'enquête administrative. Page 462.

Highlights

December 2008 (preliminary)

Faits saillants

Décembre 2008 (données provisoires)

Employment, earnings and hours

The average weekly earnings of employees decreased 0.1% from November to \$801.92 in December.

During 2008, average weekly earnings rose 2.7%.

Among Canada's largest industrial sectors, between December 2007 and December 2008, earnings increased by 7.3% in health and social assistance, 4.2% in educational services, 3.7% in retail trade, 1.6% in manufacturing, and 0.9% in accommodation and food services.

The strongest year-over-year earnings growth among the provinces was reported in Saskatchewan (+4.4%), Prince Edward Island (+4.2%), and Alberta (+4.0%).

In December, the number of employees edged down 0.02% from the previous month.

Since December 2007, the number of employees has increased by 110,500 (+0.8%).

Emploi, gains et durée du travail

La rémunération hebdomadaire moyenne des salariés a diminué de 0,1 % par rapport à novembre pour s'établir à 801,92 \$ en décembre.

En 2008, la rémunération hebdomadaire moyenne s'est accrue de 2,7 %.

Entre décembre 2007 et décembre 2008, parmi les plus grands secteurs industriels au Canada, la rémunération a crû de 7,3 % dans le secteur des soins de santé et de l'assistance sociale, de 4,2 % dans le secteur des services d'enseignement, de 3,7 % dans le secteur du commerce de détail, de 1,6 % dans le secteur de la fabrication et de 0,9 % dans le secteur de l'hébergement et des services de restauration.

Parmi les provinces, les plus importants taux de croissance d'une année à l'autre de la rémunération ont été observés en Saskatchewan (+4,4 %), à l'Île-du-Prince-Édouard (+4,2 %) et en Alberta (+4,0 %).

En décembre, le nombre de salariés a faiblement diminué de 0,02 % par rapport au mois précédent.

Comparativement à décembre 2007, le nombre de salariés s'est accru de 110 500 (+0,8 %).

Table 1

Tableau 1

Seasonally Adjusted Estimates of Employment, for All Employees, for Selected Industries, Canada, Provinces and Territories, (2004-2008).

Estimations désaisonnalisées de l'emploi, pour l'ensemble des salariés, pour une sélection d'industries, Canada, provinces et territoires, (2004-2008).

In December, the number of employees stood at 14,538,000 a slight decrease of 2,500 (-0.05 %) employees from November, while the year over year increase in employment was 0.8% (+110,500). The decrease was in the goods-producing industries.

En décembre, le nombre de salariés s'est établi à 14 538 000 salariés soit une faible baisse de 2 500 (-0,05 %) salariés par rapport au mois de novembre, tandis que d'une année à l'autre, l'emploi a augmenté de 0,8 % (+110 500).

	Page
<u>Canada</u>	<u>2</u>
<u>Provinces and Territories / Provinces et territoires</u>	<u>4</u>

Table 1

Seasonally Adjusted Estimates of Employment (in thousands),
for All Employees, for Selected Industries, Canada, Provinces
and Territories.

Tableau 1

Estimations désaisonnalisées de l'emploi (en milliers), pour
l'ensemble des salariés, pour une sélection d'industries,
Canada, provinces et territoires.

NAICS 2007	Industry	Jan. - Janv.	Feb. - Fév.	March - Mars	April - Avril	May - Mai	June - Juin	July - Juillet	August - Août	Sept. - Sept.	Oct. - Oct.	Nov. - Nov.	Dec. - Déc.
SCIAN 2007	Industrie												
CANADA													
00-91N Industrial aggregate (including unclassified) - Ensemble des industries y compris les entreprises non classifiées													
	2004	13,328.9	13,288.6	13,336.1	13,376.5	13,380.6	13,414.8	13,466.5	13,415.3	13,504.4	13,513.1	13,514.9	13,563.3
	2005	13,538.7	13,576.8	13,590.8	13,633.6	13,641.3	13,686.5	13,705.9	13,730.4	13,767.8	13,769.4	13,823.8	13,849.8
	2006	13,892.1	13,928.1	13,950.3	13,969.3	14,010.0	14,029.1	14,022.8	14,058.0	14,100.3	14,068.7	14,175.8	14,189.0
	2007	14,217.6	14,216.3	14,236.6	14,238.5	14,263.3	14,267.4	14,306.8	14,330.4	14,352.4	14,410.9	14,427.9	14,427.5
	2008	14,471.7	14,490.1	14,508.1	14,520.3	14,526.3	14,521.6	14,554.7	14,587.9	14,604.2	14,613.6	14,540.5	14,538.0
11-91N Industrial aggregate (excluding unclassified) - Ensemble des industries sauf les entreprises non classifiées													
	2004	13,185.6	13,137.1	13,176.8	13,215.0	13,214.5	13,237.4	13,284.5	13,226.4	13,306.2	13,310.7	13,303.3	13,344.9
	2005	13,320.2	13,349.2	13,355.8	13,388.8	13,385.7	13,433.4	13,458.9	13,482.0	13,523.0	13,534.0	13,590.5	13,622.1
	2006	13,662.4	13,704.3	13,732.2	13,756.5	13,786.7	13,807.5	13,800.4	13,823.2	13,864.7	13,836.5	13,937.3	13,936.5
	2007	13,966.9	13,970.5	13,999.0	13,999.9	14,052.8	14,060.8	14,105.9	14,162.8	14,184.2	14,232.7	14,233.2	14,228.7
	2008	14,265.5	14,264.6	14,281.7	14,329.9	14,331.8	14,319.2	14,357.8	14,364.2	14,376.6	14,392.0	14,322.1	14,325.1
11-33N Goods producing industries - Branche productrice de biens													
	2004	2,901.7	2,871.7	2,887.4	2,901.2	2,901.3	2,905.7	2,922.6	2,882.4	2,914.6	2,914.8	2,897.8	2,908.0
	2005	2,902.4	2,892.2	2,895.9	2,902.3	2,894.9	2,902.1	2,893.3	2,899.2	2,910.0	2,907.5	2,918.5	2,935.8
	2006	2,926.1	2,942.4	2,955.7	2,944.7	2,942.4	2,941.0	2,941.0	2,945.0	2,951.1	2,933.8	2,954.7	2,936.2
	2007	2,945.6	2,943.6	2,936.4	2,919.6	2,943.1	2,940.9	2,940.9	2,952.6	2,943.1	2,963.0	2,959.8	2,934.5
	2008	2,950.8	2,937.2	2,929.6	2,936.6	2,934.2	2,920.5	2,942.4	2,932.2	2,924.4	2,935.1	2,878.7	2,853.9
41-91N Service producing industries - Branche productrice de services													
	2004	10,280.2	10,260.1	10,284.9	10,317.7	10,310.5	10,334.6	10,369.8	10,343.3	10,390.6	10,395.2	10,401.3	10,441.8
	2005	10,415.3	10,454.6	10,458.1	10,489.8	10,488.3	10,535.9	10,569.5	10,580.8	10,611.8	10,622.7	10,669.0	10,689.0
	2006	10,734.6	10,765.0	10,776.7	10,810.4	10,845.9	10,872.7	10,858.3	10,877.3	10,911.9	10,897.5	10,980.9	10,999.6
	2007	11,020.3	11,031.2	11,066.3	11,074.1	11,115.7	11,126.1	11,162.9	11,210.9	11,235.9	11,267.6	11,269.0	11,288.2
	2008	11,317.6	11,329.4	11,356.1	11,387.0	11,403.7	11,405.4	11,415.8	11,431.0	11,450.3	11,456.4	11,453.3	11,475.1
11 Forestry, logging & support - Foresterie, exploitation et soutien													
	2004	71.9	71.9	71.7	72.1	71.6	70.7	71.6	71.1	72.4	71.2	70.3	71.5
	2005	69.8	69.3	69.2	70.5	70.1	69.3	67.7	69.0	68.6	69.2	67.8	68.6
	2006	68.1	67.7	67.4	66.3	65.1	64.1	63.3	62.8	63.0	62.0	62.3	61.0
	2007	61.1	60.8	60.1	58.7	59.4	59.2	59.4	58.5	56.8	56.4	56.4	54.9
	2008	53.6	52.5	51.5	50.4	50.3	50.4	50.1	49.8	50.1	49.4	47.9	48.3
21 Mining, quarrying & oil & gas extraction - Extraction minière, exploitation en carrière et extraction de pétrole et de gaz													
	2004	150.8	149.8	151.2	151.3	152.5	151.5	152.8	153.4	154.9	157.0	156.9	159.3
	2005	159.4	159.0	158.2	158.4	160.3	160.7	162.2	163.4	162.7	163.1	167.6	169.4
	2006	168.6	172.3	174.5	177.7	178.6	182.6	180.7	182.1	185.5	185.2	187.5	186.2
	2007	190.3	193.0	191.6	188.9	183.2	186.2	190.1	193.3	194.1	197.8	194.6	195.7
	2008	197.4	198.4	199.6	198.1	195.7	197.3	202.7	203.2	205.5	208.9	205.5	204.8
22 Utilities - Services publics													
	2004	117.7	119.5	120.6	121.1	120.0	121.9	121.5	121.1	121.7	121.7	121.9	121.8
	2005	121.8	121.7	121.5	123.1	121.9	120.2	120.2	119.7	120.2	120.9	120.8	121.7
	2006	120.6	121.4	121.9	122.0	122.1	121.6	122.2	123.0	122.8	121.9	122.2	121.0
	2007	121.8	121.6	121.8	121.7	122.6	123.0	123.4	123.4	123.7	124.0	124.3	123.7
	2008	123.0	123.7	124.1	124.4	124.6	126.3	125.5	126.5	126.7	127.7	127.8	128.9
23 Construction - Construction													
	2004	651.4	649.8	653.5	658.8	662.5	662.5	667.7	654.3	669.8	673.0	671.9	676.1
	2005	673.1	674.4	678.8	687.4	687.5	692.5	699.3	699.5	703.0	704.2	710.3	720.8
	2006	719.6	727.4	731.7	730.8	732.5	734.3	735.4	738.2	742.6	738.1	755.4	751.8
	2007	755.5	759.2	763.0	762.0	779.6	787.7	789.4	798.5	803.0	809.5	814.8	808.1
	2008	812.1	816.0	818.0	824.0	831.6	833.0	838.6	839.9	842.0	847.8	831.2	818.8
31-33 Manufacturing - Fabrication													
	2004	1,908.8	1,880.7	1,890.6	1,899.9	1,894.9	1,899.0	1,913.5	1,884.9	1,894.0	1,889.3	1,876.0	1,877.7
	2005	1,877.2	1,867.6	1,868.0	1,864.8	1,854.4	1,858.9	1,847.5	1,849.8	1,854.7	1,847.7	1,852.2	1,853.8
	2006	1,848.4	1,853.6	1,859.6	1,850.1	1,842.7	1,838.6	1,842.2	1,841.0	1,837.7	1,825.4	1,827.2	1,814.7
	2007	1,815.8	1,807.9	1,798.0	1,791.1	1,796.1	1,786.1	1,781.3	1,780.1	1,767.9	1,774.7	1,769.0	1,748.9
	2008	1,762.1	1,746.5	1,740.8	1,741.5	1,729.3	1,714.3	1,725.1	1,713.2	1,703.7	1,693.9	1,667.5	1,662.0
Non-durable goods - Biens non durables													
	2004	809.8	796.3	800.1	800.9	794.7	794.5	800.0	786.3	786.4	784.1	774.9	778.5
	2005	770.1	769.8	768.1	762.4	755.2	761.4	757.9	754.8	756.5	751.0	753.6	751.3

Table 1

Seasonally Adjusted Estimates of Employment (in thousands),
for All Employees, for Selected Industries, Canada, Provinces
and Territories.

(Continued - suite)

Tableau 1

Estimations désaisonnalisées de l'emploi (en milliers), pour
l'ensemble des salariés, pour une sélection d'industries,
Canada, provinces et territoires.

NAICS 2007	Industry	Jan. - Janv.	Feb. - Fév.	March - Mars	April - Avril	May - Mai	June - Juin	July - Juillet	August - Août	Sept. - Sept.	Oct. - Oct.	Nov. - Nov.	Dec. - Déc.
SCIAN 2007	Industrie	Jan. - Janv.	Feb. - Fév.	March - Mars	April - Avril	May - Mai	June - Juin	July - Juillet	August - Août	Sept. - Sept.	Oct. - Oct.	Nov. - Nov.	Dec. - Déc.
CANADA													
Non-durable goods - Biens non durables													
	2006	749.4	750.4	752.4	750.9	745.7	741.6	739.3	742.8	742.6	736.8	738.3	731.4
	2007	736.7	733.1	725.7	721.7	729.0	721.2	717.6	717.6	708.8	712.2	710.2	699.2
	2008	710.9	704.5	701.4	701.0	698.5	692.6	696.4	691.2	683.2	683.4	673.0	671.4
Durable goods - Biens durables													
	2004	1,099.5	1,086.4	1,090.7	1,099.6	1,100.9	1,105.2	1,107.6	1,098.0	1,108.0	1,105.5	1,101.6	1,099.6
	2005	1,108.0	1,100.0	1,100.1	1,102.8	1,099.8	1,097.9	1,084.0	1,094.5	1,098.5	1,097.0	1,099.1	1,102.9
	2006	1,100.0	1,105.3	1,107.9	1,099.5	1,097.6	1,096.9	1,098.1	1,098.0	1,095.0	1,088.5	1,089.4	1,083.3
	2007	1,080.2	1,077.1	1,073.3	1,069.4	1,068.1	1,064.2	1,059.2	1,062.8	1,058.5	1,062.1	1,059.2	1,050.1
	2008	1,053.1	1,043.3	1,038.7	1,040.5	1,032.4	1,021.0	1,028.6	1,023.0	1,018.8	1,013.4	993.2	988.4
41-45N Trade - Commerce													
	2004	2,335.5	2,331.9	2,333.6	2,342.2	2,344.6	2,352.1	2,359.1	2,358.8	2,370.9	2,363.9	2,374.9	2,382.0
	2005	2,383.3	2,387.6	2,388.4	2,386.3	2,388.7	2,397.6	2,399.3	2,401.3	2,409.8	2,407.1	2,412.1	2,415.3
	2006	2,429.9	2,438.8	2,429.9	2,437.7	2,442.1	2,448.9	2,452.3	2,461.5	2,467.1	2,462.8	2,490.4	2,503.6
	2007	2,502.8	2,508.6	2,524.9	2,524.8	2,536.3	2,543.5	2,555.2	2,570.4	2,570.8	2,581.3	2,576.7	2,582.9
	2008	2,588.1	2,590.7	2,601.1	2,608.4	2,614.8	2,610.7	2,617.4	2,612.2	2,617.5	2,617.9	2,608.8	2,603.4
41 Wholesale Trade - Commerce de gros													
	2004	736.7	731.1	731.6	733.6	735.7	734.4	735.5	733.3	735.8	730.9	733.2	733.4
	2005	731.6	732.5	732.4	730.7	727.0	728.5	729.7	729.1	732.7	731.0	732.8	730.1
	2006	733.2	736.8	735.8	737.8	737.6	740.6	742.9	744.7	742.9	740.3	745.9	751.0
	2007	752.7	753.2	753.8	754.6	758.5	758.6	759.0	762.0	763.2	765.1	763.5	761.7
	2008	760.8	759.4	762.2	759.8	758.3	759.1	759.1	756.4	761.1	760.9	759.6	757.0
44-45 Retail trade - Commerce de détail													
	2004	1,599.7	1,600.5	1,602.4	1,608.7	1,609.3	1,617.7	1,623.4	1,624.9	1,634.6	1,632.8	1,641.5	1,648.3
	2005	1,653.0	1,654.9	1,656.6	1,656.2	1,662.2	1,669.2	1,669.4	1,671.3	1,676.3	1,675.6	1,678.8	1,684.5
	2006	1,698.3	1,701.8	1,694.8	1,701.0	1,705.2	1,708.9	1,709.3	1,715.5	1,723.2	1,721.5	1,743.7	1,751.8
	2007	1,751.6	1,755.0	1,771.6	1,771.6	1,779.1	1,786.3	1,796.7	1,806.8	1,807.1	1,814.8	1,812.1	1,819.6
	2008	1,825.9	1,830.3	1,840.0	1,849.6	1,856.0	1,853.0	1,857.4	1,855.6	1,857.1	1,857.7	1,850.3	1,846.1
48-49 Transportation & warehousing - Transport et entreposage													
	2004	611.8	612.3	617.7	619.6	620.0	622.2	627.1	624.8	625.1	626.2	627.1	626.6
	2005	625.7	626.9	625.4	627.2	628.1	629.3	629.7	629.1	630.5	633.0	632.1	635.1
	2006	633.7	636.6	641.2	637.3	638.9	641.1	639.9	642.7	643.6	640.7	647.8	647.1
	2007	651.3	649.5	647.7	650.1	651.7	651.0	659.7	658.2	653.5	652.8	650.9	656.0
	2008	659.9	662.0	660.8	659.8	658.3	659.3	662.4	663.6	659.9	660.9	659.2	665.1
51 Information & cultural industries - Industrie de l'information et industrie culturelle													
	2004	336.9	334.7	334.9	331.1	333.7	333.3	334.5	336.5	337.7	336.1	336.1	335.9
	2005	337.3	338.4	343.3	343.3	343.8	347.7	339.6	338.2	337.7	339.9	346.5	345.7
	2006	348.0	348.5	344.9	346.1	346.7	350.7	349.3	350.6	351.2	352.8	351.6	353.6
	2007	351.5	351.2	351.7	353.7	354.1	353.3	355.9	357.0	356.6	357.2	355.0	354.1
	2008	356.0	357.9	359.2	355.1	355.8	357.7	359.9	361.7	362.5	363.1	362.4	366.0
52 Finance & insurance - Finance et assurances													
	2004	561.2	565.6	565.7	566.8	564.9	567.6	570.2	571.0	570.0	572.3	573.9	580.8
	2005	574.2	575.2	578.4	580.7	580.7	581.2	583.2	582.6	586.0	587.6	588.7	594.2
	2006	597.5	595.1	594.6	595.5	599.3	602.5	603.9	606.5	609.7	612.4	613.5	612.6
	2007	617.6	618.9	620.2	620.5	623.4	620.0	622.9	625.5	627.9	629.3	631.4	631.9
	2008	633.2	634.5	638.7	639.5	642.3	646.3	646.3	649.4	647.7	649.2	647.2	647.2
53 Real estate & rental & leasing - Services immobiliers et services de location et de location à bail													
	2004	225.6	224.4	225.9	226.8	228.6	230.8	231.5	233.1	233.9	234.4	234.1	237.2
	2005	237.7	240.6	240.8	237.2	237.3	239.1	239.2	240.2	240.3	241.2	241.8	241.1
	2006	245.4	245.8	244.5	249.6	246.9	249.1	247.6	245.7	247.8	247.2	249.5	248.2
	2007	247.7	247.0	248.7	248.8	251.6	248.2	251.1	254.1	253.2	255.3	254.4	253.4
	2008	253.1	251.2	252.4	254.1	255.4	255.1	256.7	255.2	254.1	253.1	250.8	248.2
54 Professional, scientific & technical services - Services professionnels, scientifiques et techniques													
	2004	652.0	649.5	649.7	650.6	651.3	649.1	645.8	644.3	641.3	645.2	644.8	646.0
	2005	648.6	650.8	652.0	659.6	664.0	669.4	674.7	676.1	679.2	680.1	684.4	688.3
	2006	692.4	696.9	699.6	696.4	697.3	702.6	703.6	706.9	711.7	712.4	716.4	713.3
	2007	720.5	722.0	723.5	723.8	724.1	723.6	723.5	726.3	728.4	731.4	730.7	730.7
	2008	729.8	728.2	725.7	727.6	729.5	732.2	734.4	740.2	744.8	747.5	742.6	744.6

Table 1

**Seasonally Adjusted Estimates of Employment (in thousands),
for All Employees, for Selected Industries, Canada, Provinces
and Territories.**

(Continued - suite)

Tableau 1

**Estimations désaisonnalisées de l'emploi (en milliers), pour
l'ensemble des salariés, pour une sélection d'industries,
Canada, provinces et territoires.**

NAICS 2007	Industry	Jan. - Janv.	Feb. - Fév.	March - Mars	April - Avril	May - Mai	June - Juin	July - Juillet	August - Août	Sept. - Sept.	Oct. - Oct.	Nov. - Nov.	Dec. - Déc.
SCIAN 2007	Industrie												
CANADA													
55	Management of companies & enterprises - Gestion de sociétés et d'entreprises												
	2004	88.7	89.4	88.6	90.9	91.5	91.6	90.7	90.4	90.8	91.5	91.9	91.7
	2005	92.0	91.9	92.2	92.2	93.7	93.9	95.2	95.2	97.5	97.4	99.7	96.8
	2006	96.6	97.9	98.2	98.7	98.7	99.4	99.2	101.0	96.4	95.0	96.0	97.4
	2007	96.9	97.3	97.2	97.4	97.6	97.3	97.3	98.5	98.8	99.0	98.7	100.4
	2008	103.3	102.7	102.4	103.3	104.5	103.3	105.0	106.0	106.1	103.3	102.6	102.7
56	Admin. & support, waste managem. & remediation services - Services admin., soutien, gestion des déchets, assainissem.												
	2004	608.1	609.1	622.4	629.4	633.0	636.0	638.6	637.4	641.3	641.7	645.2	648.4
	2005	648.6	646.5	643.5	652.2	651.0	655.5	661.2	665.3	668.8	672.5	674.9	678.3
	2006	685.5	687.7	689.6	692.3	699.5	700.9	701.0	703.0	706.0	703.9	706.2	706.0
	2007	702.3	705.3	706.9	708.1	711.3	714.4	717.6	720.5	718.7	721.8	723.5	723.1
	2008	725.3	725.0	722.7	724.7	723.7	723.0	723.2	719.5	715.8	714.9	710.4	707.7
61	Educational services - Services d'enseignement												
	2004	1,008.8	995.7	1,004.3	1,011.1	1,007.1	1,010.9	1,015.0	993.4	1,004.5	1,021.7	1,022.4	1,029.9
	2005	1,016.7	1,029.7	1,026.8	1,029.1	1,019.6	1,030.8	1,037.2	1,037.2	1,035.8	1,034.2	1,041.9	1,041.1
	2006	1,049.6	1,046.6	1,048.9	1,049.8	1,054.3	1,052.0	1,050.9	1,058.0	1,068.0	1,063.6	1,062.9	1,062.0
	2007	1,072.3	1,066.6	1,066.6	1,065.9	1,076.0	1,070.4	1,071.4	1,084.6	1,098.8	1,096.3	1,096.9	1,085.6
	2008	1,090.9	1,090.8	1,092.6	1,100.2	1,104.7	1,100.2	1,101.5	1,114.1	1,108.1	1,107.1	1,106.3	1,103.0
62	Health care & social assistance - Soins de santé et assistance sociale												
	2004	1,376.6	1,372.3	1,369.8	1,374.0	1,372.8	1,373.6	1,376.3	1,374.3	1,377.1	1,373.7	1,371.9	1,374.1
	2005	1,375.0	1,379.4	1,384.0	1,387.8	1,391.0	1,399.5	1,404.9	1,408.9	1,413.4	1,422.3	1,425.3	1,425.8
	2006	1,424.7	1,429.3	1,431.8	1,434.5	1,439.2	1,439.9	1,437.0	1,439.2	1,442.3	1,441.4	1,449.3	1,455.2
	2007	1,460.3	1,460.5	1,463.9	1,465.6	1,470.6	1,473.7	1,480.0	1,482.3	1,483.8	1,485.9	1,486.0	1,487.4
	2008	1,495.4	1,501.2	1,505.3	1,512.2	1,510.2	1,508.7	1,509.3	1,516.0	1,517.7	1,523.9	1,530.8	1,543.9
71	Arts, entertainment & recreation - Arts, spectacles et loisirs												
	2004	227.7	227.3	227.6	230.0	226.2	224.2	228.7	229.9	233.5	228.4	226.4	226.7
	2005	224.5	224.2	224.7	225.8	227.3	227.7	230.3	232.5	232.8	227.8	233.0	234.3
	2006	234.8	235.4	235.9	236.4	235.9	233.9	231.9	231.1	234.5	233.9	239.8	239.3
	2007	238.6	240.7	240.0	237.7	236.4	237.6	238.4	237.6	239.7	241.8	241.7	241.6
	2008	242.5	241.2	240.1	238.8	235.6	237.8	239.2	242.0	241.6	243.5	240.6	239.2
72	Accommodation & food services - Hébergement et services de restauration												
	2004	965.4	964.1	959.2	961.0	963.3	963.0	971.0	967.9	983.2	983.8	974.0	977.9
	2005	970.2	972.7	972.0	974.1	975.5	976.4	979.5	980.3	979.9	977.5	980.1	981.9
	2006	988.3	992.7	997.7	1,003.0	1,004.6	1,006.6	1,007.8	1,013.8	1,014.4	1,032.4	1,032.4	1,027.4
	2007	1,029.2	1,031.3	1,033.5	1,033.6	1,038.8	1,042.2	1,041.7	1,050.1	1,056.7	1,064.3	1,066.9	1,064.9
	2008	1,072.1	1,068.6	1,070.9	1,076.7	1,078.4	1,073.6	1,076.2	1,071.7	1,078.8	1,090.7	1,088.1	1,094.2
81	Other services (except public administration) - Autres services, sauf les administrations publiques												
	2004	496.9	494.4	492.5	494.2	493.9	496.0	495.2	493.1	496.3	497.0	497.6	498.0
	2005	497.1	498.2	497.8	500.0	497.7	498.1	498.5	499.4	500.2	500.0	503.2	506.7
	2006	506.6	509.5	510.8	509.1	512.8	514.4	513.6	513.1	516.0	516.7	519.0	516.8
	2007	518.2	517.8	520.3	520.6	520.9	522.1	524.4	527.1	528.2	529.2	529.8	530.9
	2008	533.4	532.9	533.1	534.5	534.7	534.8	537.5	537.0	537.0	538.9	536.3	538.8
91	Public administration - Administrations publiques												
	2004	787.6	787.4	790.0	784.5	779.1	780.6	783.4	785.3	787.4	783.6	783.8	785.5
	2005	784.1	789.7	786.6	786.1	788.9	787.5	795.8	796.8	804.4	808.4	808.7	804.5
	2006	802.4	803.1	806.8	819.5	826.2	825.9	821.9	812.3	808.0	808.0	811.1	814.6
	2007	816.6	816.2	820.6	818.6	817.0	816.9	818.6	824.0	824.9	830.2	831.8	835.4
	2008	843.6	845.9	847.8	848.3	849.5	848.5	847.1	854.4	856.3	859.2	860.1	862.6
NEWFOUNDLAND AND LABRADOR - TERRE-NEUVE ET LABRADOR													
00-91N	Industrial aggregate (including unclassified) - Ensemble des industries y compris les entreprises non classifiées												
	2004	177.9	176.5	177.0	174.9	173.3	174.7	174.6	173.7	176.1	175.8	176.3	178.4
	2005	175.6	175.6	175.2	175.2	170.1	174.0	174.1	171.9	171.9	170.4	170.3	170.8
	2006	173.3	173.9	173.9	176.1	177.7	176.6	177.3	176.1	176.3	176.0	177.3	177.1
	2007	176.7	177.2	177.2	177.4	180.3	181.0	180.4	183.8	182.8	183.5	182.9	183.8
	2008	185.3	185.8	184.6	185.2	185.9	185.4	187.0	188.9	187.8	189.3	189.1	188.6

Table 1

Seasonally Adjusted Estimates of Employment (in thousands),
for All Employees, for Selected Industries, Canada, Provinces
and Territories.

(Continued - suite)

NAICS 2007	Industry	Jan. - Janv.	Feb. - Fév.	March - Mars	April - Avril	May - Mai	June - Juin	July - Juillet	August - Août	Sept. - Sept.	Oct. - Oct.	Nov. - Nov.	Dec. - Déc.
SCIAN 2007	Industrie												
NEWFOUNDLAND AND LABRADOR - TERRE-NEUVE ET LABRADOR													
11-91N Industrial aggregate (excluding unclassified) - Ensemble des industries sauf les entreprises non classifiées													
	2004	176.3	175.0	175.4	173.3	171.7	173.2	173.3	172.5	174.7	174.4	174.8	176.8
	2005	173.9	174.2	173.8	173.9	169.1	172.6	172.9	170.7	170.6	169.2	168.9	169.4
	2006	172.0	171.6	171.6	173.8	175.2	173.2	173.8	172.7	173.2	172.9	174.4	174.1
	2007	173.8	174.8	174.8	175.0	178.7	180.1	179.5	182.7	181.6	182.0	181.1	182.0
	2008	183.1	183.5	182.4	183.3	183.9	183.1	184.7	186.4	185.1	186.4	186.1	185.6
11-33N Goods producing industries - Branche productrice de biens													
	2004	32.7	31.5	31.8	32.7	31.7	31.6	31.1	30.7	31.2	32.0	31.5	32.5
	2005	32.1	32.0	32.1	31.2	27.7	30.8	30.9	29.6	29.8	28.8	29.2	29.1
	2006	30.0	30.2	30.5	31.0	33.4	30.4	30.8	29.9	30.5	30.2	30.8	29.2
	2007	29.5	29.3	29.2	29.5	34.1	32.8	32.3	34.0	32.8	32.6	32.0	32.1
	2008	32.2	32.6	31.1	32.0	32.6	32.6	33.0	34.4	32.5	32.4	31.8	31.1
41-91N Service producing industries - Branche productrice de services													
	2004	143.5	143.1	143.6	140.8	140.6	141.5	142.1	141.8	143.4	142.5	143.6	144.1
	2005	141.7	142.0	141.9	142.7	142.4	141.7	141.9	141.2	140.8	140.5	139.9	140.0
	2006	141.6	141.1	141.0	142.6	142.9	142.9	143.0	142.9	142.6	142.7	143.6	144.5
	2007	143.9	144.9	145.1	145.1	145.9	147.0	146.9	148.5	148.6	149.3	149.0	149.5
	2008	150.5	150.6	150.5	150.9	151.2	150.6	151.8	152.4	152.8	154.1	154.2	154.1
23 Construction - Construction													
	2004	8.7	8.9	8.9	8.9	8.7	8.4	8.5	8.5	8.6	8.7	9.2	9.3
	2005	9.1	9.3	9.4	9.5	9.1	9.2	9.3	9.2	9.1	9.2	8.8	9.1
	2006	9.2	9.2	9.3	9.0	9.4	9.3	9.1	9.0	9.2	9.1	9.3	9.3
	2007	9.4	9.3	9.3	9.2	9.3	9.6	9.6	9.9	10.1	10.4	10.7	10.9
	2008	11.3	11.4	11.0	11.0	10.9	10.7	10.7	10.8	10.5	10.7	10.7	10.5
31-33 Manufacturing - Fabrication													
	2004	17.1	16.2	16.4	16.9	16.7	16.3	16.5	16.1	15.5	16.5	15.6	16.7
	2005	16.2	16.1	15.7	15.1	12.6	15.2	15.0	14.0	14.5	13.2	13.9	13.6
	2006	14.4	14.7	14.9	15.6	17.6	14.7	15.1	14.2	14.8	14.7	15.0	13.8
	2007	13.6	13.5	13.5	13.8	18.2	16.4	15.8	17.0	15.9	15.4	14.6	15.1
	2008	14.7	15.0	13.8	14.5	15.2	15.5	15.8	16.8	15.1	15.0	14.1	13.4
Non-durable goods - Biens non durables													
	2004	13.4	12.4	12.7	13.1	12.1	12.4	12.4	12.0	11.3	12.1	11.4	12.5
	2005	12.3	12.2	11.8	11.0	8.1	11.3	11.1	10.2	10.9	9.8	10.3	10.1
	2006	10.9	11.3	11.6	12.2	12.8	11.4	11.8	10.9	11.5	11.3	11.6	10.6
	2007	10.1	9.9	9.8	10.2	13.2	12.6	12.0	13.3	12.0	11.6	10.7	11.2
	2008	10.7	10.5	9.4	10.3	11.4	11.6	11.9	12.9	11.1	10.7	9.9	9.4
Durable goods - Biens durables													
	2004	3.8	3.8	3.8	3.8	3.9	4.1	4.2	4.2	4.3	4.4	4.2	4.3
	2005	4.0	4.0	4.0	4.1	4.0	4.0	4.0	4.0	3.7	3.5	3.7	3.6
	2006	3.6	3.5	3.5	3.5	3.6	3.2	3.3	3.4	3.4	3.5	3.6	3.4
	2007	3.6	3.6	3.7	3.6	3.8	3.9	3.8	3.8	4.1	4.0	3.9	4.0
	2008	4.0	4.4	4.1	4.0	3.9	3.9	3.8	3.9	4.0	4.2	4.1	3.9
41-45N Trade - Commerce													
	2004	32.3	31.8	31.8	31.8	32.0	32.2	32.3	31.8	32.1	32.2	32.4	32.5
	2005	32.4	32.5	32.5	32.4	32.4	32.5	32.3	31.9	31.9	31.6	31.7	31.9
	2006	32.0	31.8	31.1	31.5	31.7	31.3	31.5	31.6	31.5	31.2	31.4	31.7
	2007	31.5	31.4	31.7	31.6	31.8	32.2	32.2	32.6	32.7	32.9	33.0	33.2
	2008	33.6	33.2	33.1	33.0	33.1	32.9	33.2	33.0	33.3	33.6	33.4	33.0
41 Wholesale Trade - Commerce de gros													
	2004	6.1	6.0	6.1	6.0	6.3	6.0	6.1	6.0	6.0	6.1	6.2	6.2
	2005	6.0	6.1	6.0	6.2	6.3	6.3	6.1	5.9	6.0	5.9	6.0	6.0
	2006	6.0	6.0	5.5	5.7	5.9	5.9	6.0	5.8	5.7	5.7	5.5	5.6
	2007	5.6	5.6	5.6	5.5	5.6	5.7	5.6	5.7	5.7	5.5	5.6	5.8
	2008	5.6	5.6	5.5	5.6	5.6	5.6	5.6	5.5	5.6	5.8	5.9	5.7
44-45 Retail trade - Commerce de détail													
	2004	26.2	25.8	25.7	25.8	25.7	26.3	26.3	25.8	26.0	26.1	26.2	26.3
	2005	26.3	26.4	26.4	26.2	26.2	26.3	26.2	26.0	25.9	25.6	25.7	25.8
	2006	25.9	25.9	25.6	25.8	25.9	25.5	25.5	25.8	25.7	25.5	25.9	26.1

Tableau 1

Estimations désaisonnalisées de l'emploi (en milliers), pour
l'ensemble des salariés, pour une sélection d'industries,
Canada, provinces et territoires.

Table 1

Seasonally Adjusted Estimates of Employment (in thousands),
for All Employees, for Selected Industries, Canada, Provinces
and Territories.

(Continued - suite)

NAICS 2007	Industry	Jan. - Janv.	Feb. - Fév.	March - Mars	April - Avril	May - Mai	June - Juin	July - Juillet	August - Août	Sept. - Sept.	Oct. - Oct.	Nov. - Nov.	Dec. - Déc.
SCIAN 2007	Industrie												
NEWFOUNDLAND AND LABRADOR - TERRE-NEUVE ET LABRADOR													
44-45 Retail trade - Commerce de détail													
	2007	25.8	25.8	26.1	26.1	26.4	26.6	26.6	26.8	27.0	27.4	27.3	27.4
	2008	27.9	27.6	27.5	27.4	27.6	27.4	27.7	27.5	27.7	27.8	27.5	27.2
48-49 Transportation & warehousing - Transport et entreposage													
	2004	7.5	7.5	7.6	7.7	7.7	7.9	8.0	8.0	7.9	7.8	7.9	7.7
	2005	7.7	7.6	7.6	7.7	7.6	7.7	7.7	7.8	7.8	7.8	7.8	7.8
	2006	8.0	7.9	8.0	8.0	8.1	8.0	8.0	8.0	8.1	8.1	8.2	8.3
	2007	8.3	8.4	8.5	8.6	8.7	8.7	8.6	8.6	8.6	8.6	8.6	8.6
	2008	8.5	8.4	8.4	8.4	8.2	8.3	8.4	8.7	8.7	8.6	8.6	8.5
51 Information & cultural industries - Industrie de l'information et industrie culturelle													
	2004	3.9	3.9	3.8	2.6	2.8	2.7	2.7	2.8	3.8	3.8	4.0	4.1
	2005	3.9	3.8	3.7	4.0	4.1	4.3	4.4	4.2	4.2	4.2	4.1	4.2
	2006	4.2	4.2	4.1	4.1	4.1	4.1	4.3	4.4	4.3	4.2	4.2	4.8
	2007	4.8	4.8	4.8	4.8	4.8	4.8	4.9	4.9	4.8	4.8	4.8	4.8
	2008	5.1	5.0	4.8	4.8	5.0	5.0	5.1	5.1	5.1	5.1	5.0	5.5
54 Professional, scientific & technical services - Services professionnels, scientifiques et techniques													
	2004	6.1	5.9	6.0	5.9	5.9	5.8	5.8	5.9	5.8	5.8	5.8	5.8
	2005	5.8	5.9	5.8	5.8	5.8	5.7	5.8	5.8	5.8	5.8	5.7	5.8
	2006	5.8	5.8	5.7	5.7	5.8	5.9	5.9	5.9	5.9	5.9	5.9	6.1
	2007	6.1	6.3	6.2	6.2	6.1	6.1	6.0	5.8	5.9	6.0	6.1	6.1
	2008	6.0	5.9	5.9	6.0	6.2	6.2	6.2	6.3	6.4	6.5	6.4	6.4
56 Admin. & support, waste managemt. & remediation services - Services admin., soutien, gestion des déchets, assainissem.													
	2004	6.5	6.5	6.4	6.4	6.5	6.5	6.7	6.2	6.1	5.7	6.1	6.1
	2005	6.0	5.9	6.0	6.0	6.0	6.1	6.2	6.2	6.4	6.3	6.3	6.2
	2006	6.3	6.2	6.2	6.2	6.4	6.3	6.1	6.2	6.2	6.5	6.4	6.4
	2007	6.4	6.5	6.5	6.5	6.5	6.4	6.5	6.8	6.8	6.9	6.9	6.8
	2008	6.9	6.7	6.7	6.8	6.7	6.6	6.7	6.7	6.7	6.7	6.8	6.8
61 Educational services - Services d'enseignement													
	2004	16.3	17.5	17.8	17.6	16.9	17.2	14.8	14.1	15.9	16.0	17.0	16.9
	2005	15.4	16.7	16.8	16.8	16.2	16.3	14.2	13.6	14.6	16.3	16.2	16.7
	2006	15.5	16.6	16.6	16.6	16.4	16.6	15.0	14.0	15.2	16.9	17.0	17.0
	2007	15.7	16.9	16.8	16.6	16.3	16.2	14.3	14.3	15.4	16.9	16.9	17.3
	2008	16.6	17.6	17.5	17.2	17.2	16.8	15.5	14.5	15.8	17.5	17.9	18.2
62 Health care & social assistance - Soins de santé et assistance sociale													
	2004	25.2	25.0	25.1	24.5	25.1	25.2	25.8	26.1	25.9	26.1	25.7	25.9
	2005	25.7	25.7	25.5	25.6	26.0	25.1	25.1	24.6	24.5	23.8	23.5	23.6
	2006	25.0	24.7	24.7	25.0	25.1	25.5	26.0	26.1	26.1	25.5	25.5	26.0
	2007	25.8	25.8	25.8	25.8	26.3	27.0	27.6	27.3	27.3	26.8	26.9	26.8
	2008	26.7	26.9	27.0	27.3	27.6	27.6	28.1	28.2	27.6	27.6	28.0	28.5
71 Arts, entertainment & recreation - Arts, spectacles et loisirs													
	2004	1.5	1.5	1.5	1.5	1.6	1.6	1.6	1.7	1.9	1.6	1.6	1.5
	2005	1.6	1.5	1.5	1.6	1.5	1.4	1.6	1.5	1.4	1.5	1.5	1.6
	2006	1.5	1.5	1.6	1.6	1.5	1.4	1.3	1.4	1.5	1.4	1.5	1.4
	2007	1.5	1.4	1.4	1.5	1.5	1.6	1.6	1.6	1.7	1.7	1.6	1.6
	2008	1.6	1.6	1.5	1.5	1.7	1.7	1.7	1.7	1.6	1.6	1.6	1.5
72 Accomodation & food services - Hébergement et services de restauration													
	2004	11.7	11.6	11.7	11.7	11.3	11.5	11.5	11.7	11.8	11.7	11.8	12.0
	2005	11.5	11.5	11.5	11.5	11.4	11.5	11.7	11.4	11.4	11.2	11.3	11.3
	2006	11.4	11.5	11.5	11.6	11.5	11.5	11.5	11.5	11.6	11.7	11.8	11.8
	2007	11.9	12.0	11.9	11.9	12.1	12.2	12.0	12.2	12.2	12.4	12.3	12.4
	2008	12.0	12.1	12.2	12.3	12.3	12.3	12.3	12.3	12.5	12.5	12.4	12.3
81 Other services (except public administration) - Autres services, sauf les administration publiques													
	2004	7.3	7.2	7.2	7.0	6.9	7.0	7.0	6.9	7.0	7.0	7.0	7.1
	2005	7.0	7.1	7.0	7.1	7.0	6.8	6.8	6.8	6.6	6.7	6.8	6.8

Tableau 1

Estimations désaisonnalisées de l'emploi (en milliers), pour
l'ensemble des salariés, pour une sélection d'industries,
Canada, provinces et territoires.

Table 1

Seasonally Adjusted Estimates of Employment (in thousands),
for All Employees, for Selected Industries, Canada, Provinces
and Territories.

(Continued - suite)

Tableau 1

Estimations désaisonnalisées de l'emploi (en milliers), pour
l'ensemble des salariés, pour une sélection d'industries,
Canada, provinces et territoires.

NAICS 2007	Industry	Jan. - Janv.	Feb. - Fév.	March - Mars	April - Avril	May - Mai	June - Juin	July - Juillet	August - Août	Sept. - Sept.	Oct. - Oct.	Nov. - Nov.	Dec. - Déc.
SCIAN 2007	Industrie												
NEWFOUNDLAND AND LABRADOR - TERRE-NEUVE ET LABRADOR													
81	Other services (except public administration) - Autres services, sauf les administrations publiques												
	2006	6.6	6.6	6.8	6.9	6.8	6.9	6.8	6.9	6.9	6.7	6.8	6.6
	2007	6.6	6.6	6.6	6.5	6.5	6.9	6.7	6.8	6.7	6.5	6.4	6.7
	2008	6.8	6.9	6.9	7.1	7.1	7.2	7.0	7.0	7.0	7.1	7.1	7.2
91	Public administration - Administrations publiques												
	2004	16.2	16.5	16.4	16.3	16.3	16.1	16.5	16.3	16.3	16.4	16.4	16.8
	2005	16.5	16.5	16.4	16.3	16.5	16.7	16.8	17.2	17.5	17.4	17.3	16.9
	2006	17.2	16.8	17.1	17.5	17.6	17.6	17.1	16.8	16.5	16.5	16.9	17.2
	2007	16.9	17.4	17.2	17.3	17.1	17.0	17.2	17.4	17.6	17.4	17.3	17.4
	2008	18.0	18.1	17.9	17.7	17.8	17.8	17.8	18.3	18.1	18.4	18.1	18.0
PRINCE EDWARD ISLAND - ÎLE-DU-PRINCE-ÉDOUARD													
00-91N	Industrial aggregate (including unclassified) - Ensemble des industries y compris les entreprises non classifiées												
	2004	58.0	57.9	58.3	57.9	59.4	59.3	61.4	58.9	58.6	58.4	58.6	59.3
	2005	59.0	59.0	58.8	59.3	57.5	58.6	59.2	59.0	59.3	59.4	58.9	60.1
	2006	56.1	58.6	58.3	59.7	58.5	57.9	57.2	57.2	58.0	57.7	58.4	58.1
	2007	59.1	59.5	59.6	59.0	58.5	58.4	58.6	58.8	58.8	59.4	59.7	59.4
	2008	59.5	59.4	59.2	58.8	58.6	58.4	58.2	58.1	58.2	59.6	59.5	59.8
11-91N	Industrial aggregate (excluding unclassified) - Ensemble des industries sauf les entreprises non classifiées												
	2004	57.4	57.2	57.7	57.2	58.5	58.5	60.5	58.0	57.7	57.4	57.6	58.2
	2005	57.8	57.9	57.7	58.1	56.4	57.4	58.0	57.8	58.2	58.2	57.8	59.0
	2006	55.0	57.7	57.5	58.9	57.5	56.9	56.1	56.2	56.8	56.8	57.5	57.3
	2007	58.3	58.6	58.7	58.3	58.1	58.3	58.5	58.7	58.6	59.2	59.5	58.9
	2008	59.0	58.8	58.6	58.5	58.2	57.8	57.7	57.7	57.7	59.0	58.8	59.2
11-33N	Goods producing industries - Branche productrice de biens												
	2004	10.1	10.0	10.2	10.2	10.7	10.7	11.5	10.7	10.8	10.4	10.7	11.1
	2005	10.6	10.8	10.6	10.7	10.0	11.2	11.0	10.9	10.9	10.7	10.5	11.7
	2006	10.8	10.7	10.6	10.6	10.3	10.1	9.9	10.0	10.3	10.3	10.3	10.1
	2007	10.4	10.4	10.5	10.2	9.7	9.7	10.1	9.9	9.8	10.1	10.2	10.0
	2008	10.1	10.2	10.0	10.0	9.3	9.0	9.3	9.2	9.3	9.8	9.7	9.7
41-91N	Service producing industries - Branche productrice de services												
	2004	47.3	47.3	47.5	47.0	47.7	47.7	48.9	47.3	46.9	47.0	46.9	47.1
	2005	47.2	47.1	47.1	47.4	46.4	46.3	47.0	46.9	47.4	47.5	47.2	47.2
	2006	44.0	46.9	46.8	48.1	47.1	46.9	46.4	46.3	46.7	46.5	47.1	47.1
	2007	47.9	48.0	48.1	47.8	48.3	48.7	48.5	48.9	48.9	49.2	49.3	49.0
	2008	49.0	48.6	48.5	48.5	48.9	48.8	48.4	48.5	48.7	49.1	49.0	49.3
23	Construction - Construction												
	2004	4.2	4.3	4.2	4.2	4.2	4.2	4.2	4.2	4.3	4.3	4.1	4.4
	2005	4.1	4.1	4.1	4.2	4.3	4.2	4.3	4.4	4.3	4.2	4.1	4.3
	2006	4.3	4.2	4.2	4.2	4.2	4.2	4.1	4.1	4.1	4.1	4.1	4.3
	2007	4.3	4.3	4.4	4.3	4.1	4.2	4.1	4.0	4.1	4.2	4.3	4.3
	2008	4.3	4.4	4.3	4.3	4.2	4.2	4.1	4.2	4.2	4.4	4.5	4.5
	Non-durable goods - Biens non durables												
	2004	3.6	3.3	3.3	3.2	3.7	3.6	4.0	3.4	3.4	3.2	3.6	3.7
	2005	3.6	3.8	3.6	3.7	3.1	4.1	3.8	3.9	4.0	4.0	3.9	5.1
	2006	4.0	4.0	4.1	4.2	3.6	3.6	3.4	3.6	3.8	4.0	3.9	3.8
	2007	4.0	4.1	4.2	3.9	3.5	3.4	3.7	3.6	3.4	3.7	3.7	3.6
	2008	3.6	3.7	3.6	3.6	3.0	2.9	3.1	2.9	3.0	3.2	3.2	3.2
	Durable goods - Biens durables												
	2004	1.9	1.9	2.2	2.2	2.2	2.3	2.5	2.4	2.5	2.4	2.4	2.5
	2005	2.4	2.5	2.4	2.4	2.3	2.3	2.3	2.2	2.1	2.2	2.1	2.2
	2006	2.1	2.2	2.0	2.0	2.0	2.0	1.8	1.8	1.8	1.9	1.9	1.7
	2008	1.8	1.8	1.7	1.7	1.7	1.7	1.8	1.8	1.6	1.9	1.7	1.6
41-45N	Trade - Commerce												
	2004	9.6	9.6	9.7	9.6	9.8	9.7	9.9	9.7	9.6	9.6	9.6	9.8
	2005	9.7	9.7	9.9	10.3	9.7	9.8	9.9	9.9	10.3	10.0	9.7	10.0

Table 1

Seasonally Adjusted Estimates of Employment (in thousands),
for All Employees, for Selected Industries, Canada, Provinces
and Territories.

(Continued - suite)

Tableau 1

Estimations désaisonnalisées de l'emploi (en milliers), pour
l'ensemble des salariés, pour une sélection d'industries,
Canada, provinces et territoires.

NAICS 2007	Industry	Jan. - Janv.	Feb. - Fév.	March - Mars	April - Avril	May - Mai	June - Juin	July - Juillet	August - Août	Sept. - Sept.	Oct. - Oct.	Nov. - Nov.	Dec. - Déc.
SCIAN 2007	Industrie	Jan. - Janv.	Feb. - Fév.	March - Mars	April - Avril	May - Mai	June - Juin	July - Juillet	August - Août	Sept. - Sept.	Oct. - Oct.	Nov. - Nov.	Dec. - Déc.
PRINCE EDWARD ISLAND - ÎLE-DU-PRINCE-ÉDOUARD													
41-45N Trade - Commerce													
	2006	10.0	9.8	9.7	9.7	9.7	9.7	9.7	9.6	9.5	9.4	9.5	9.5
	2007	9.7	9.7	9.7	9.8	9.9	10.0	9.8	9.8	10.0	10.1	10.0	9.9
	2008	9.9	9.9	9.9	9.8	9.9	9.8	9.7	9.5	9.5	9.5	9.6	9.7
41	Wholesale Trade - Commerce de gros												
	2004	1.8	1.8	1.8	1.8	3.0	3.0	2.8	2.4	2.3	2.1	1.7	1.8
	2005	1.6	1.6	1.6	2.1	2.7	2.8	2.6	2.6	2.8	2.3	1.9	1.8
	2006	1.6	1.6	1.6	1.8	2.9	3.0	2.9	2.5	2.5	2.1	1.9	1.8
	2007	1.7	1.7	1.7	1.8	3.0	3.1	2.7	2.5	2.5	2.4	2.0	1.7
	2008	1.6	1.5	1.5	1.6	2.8	2.7	2.3	2.1	2.0	1.8	1.7	1.5
44-45	Retail trade - Commerce de détail												
	2004	7.3	7.4	7.4	7.3	7.4	7.4	7.6	7.6	7.6	7.6	7.6	7.7
	2005	7.6	7.7	7.8	7.7	7.7	7.8	7.8	7.7	7.8	7.7	7.6	7.8
	2006	7.9	7.7	7.5	7.5	7.5	7.4	7.4	7.4	7.3	7.3	7.3	7.4
	2007	7.5	7.5	7.5	7.5	7.6	7.7	7.6	7.6	7.7	7.8	7.8	7.7
	2008	7.9	7.9	7.9	7.8	7.8	7.9	7.9	7.8	7.8	7.7	7.8	7.8
48-49	Transportation & warehousing - Transport et entreposage												
	2004	1.9	1.9	1.9	1.8	1.9	1.8	1.9	1.9	1.8	1.8	1.8	1.8
	2005	1.8	1.8	1.8	1.9	1.8	1.9	1.8	1.9	1.9	1.9	1.9	1.9
	2006	1.9	1.9	1.9	2.0	1.8	1.8	1.9	1.8	1.9	1.8	1.8	1.9
	2007	1.9	1.9	1.9	1.9	2.0	2.0	2.0	2.0	2.0	2.0	2.0	1.9
	2008	2.0	2.0	2.0	2.0	2.0	2.1	2.0	2.1	2.1	2.1	2.2	2.1
52	Finance & insurance - Finance et assurances												
	2004	1.8	1.8	1.8	1.9	1.8	1.9	1.8	1.8	1.9	1.8	1.9	1.9
	2005	2.0	1.9	1.9	1.8	1.7	1.8	1.8	1.8	1.8	1.8	1.8	1.8
	2006	1.8	1.7	1.7	1.8	1.7	1.7	1.7	1.8	1.7	1.8	1.8	1.8
	2007	1.7	1.8	1.7	1.7	1.8	1.8	1.8	1.8	1.8	1.8	1.8	1.9
	2008	1.8	1.8	1.8	1.8	1.8	1.8	1.8	1.8	1.8	1.8	1.8	1.8
54	Professional, scientific & technical services - Services professionnels, scientifiques et techniques												
	2004	1.6	1.6	1.6	1.6	1.6	1.6	1.6	1.7	1.7	1.6	1.6	1.6
	2005	1.5	1.6	1.6	1.6	1.6	1.6	1.6	1.6	1.6	1.6	1.5	1.6
	2006	1.5	1.5	1.6	1.6	1.6	1.6	1.7	1.6	1.6	1.6	1.6	1.6
	2007	1.6	1.7	1.8	1.7	1.8	1.9	1.7	1.7	1.8	1.8	1.8	1.8
	2008	1.8	1.7	1.7	1.7	1.8	1.8	1.8	1.7	1.7	1.7	1.6	1.7
55	Management of companies & enterprises - Gestion de sociétés et d'entreprises												
	2004	0.4	0.3	0.4	0.4	0.4	0.4	0.4	0.4	0.4	0.4	0.4	0.4
	2005	0.3	0.3	0.3	0.3	0.4	0.5	0.4	0.4	0.4	0.4	0.4	0.3
	2006	0.3	0.3	0.3	0.3	0.3	0.4	0.4	0.4	0.4	0.4	0.3	0.3
	2007	0.3	0.3	0.2	0.2	0.2	0.3	0.5	0.5	0.4	0.4	0.3	0.3
	2008	0.3	0.3	0.3	0.3	0.3	0.4	0.3	0.3	0.3	0.3	0.3	0.3
56	Admin. & support, waste managemt. & remediation services - Services admin., soutien, gestion des déchets, assainissem.												
	2004	1.4	1.5	1.5	1.5	1.5	1.5	1.5	1.5	1.4	1.4	1.4	1.4
	2005	1.4	1.3	1.3	1.4	1.3	1.4	1.4	1.4	1.5	1.5	1.5	1.5
	2006	1.5	1.6	1.7	1.6	1.7	1.7	1.7	1.8	1.9	1.8	1.9	2.0
	2007	2.1	2.2	2.1	2.2	2.2	2.1	2.1	2.1	2.0	2.1	2.1	2.1
	2008	2.1	2.1	2.2	2.2	2.2	2.2	2.2	2.2	2.1	2.2	2.1	2.1
62	Health care & social assistance - Soins de santé et assistance sociale												
	2004	8.8	8.6	8.7	8.8	8.9	9.0	9.2	9.2	9.0	8.9	8.9	9.0
	2005	8.9	8.9	8.9	8.8	8.9	9.1	9.2	9.2	9.1	8.9	9.0	8.9
	2006	5.9	8.7	8.7	9.7	8.7	8.7	8.4	8.4	8.4	8.3	8.5	8.4
	2007	8.7	8.6	8.8	8.6	8.6	8.7	8.6	8.8	9.0	8.7	8.8	8.6
	2008	8.4	8.5	8.5	8.5	8.6	8.8	8.7	8.9	8.8	8.9	8.7	8.7
71	Arts, entertainment & recreation - Arts, spectacles et loisirs												
	2004	1.1	1.1	1.1	1.1	1.2	1.2	1.2	1.2	1.2	1.2	1.2	1.2
	2005	1.2	1.1	1.2	1.2	1.1	1.1	1.1	1.1	1.1	1.2	1.2	1.2
	2006	1.2	1.2	1.2	1.2	1.2	1.2	1.2	1.2	1.3	1.3	1.3	1.3
	2007	1.3	1.4	1.5	1.3	1.4	1.4	1.4	1.4	1.4	1.4	1.4	1.4

Table 1

Seasonally Adjusted Estimates of Employment (in thousands),
for All Employees, for Selected Industries, Canada, Provinces
and Territories.

(Continued - suite)

Tableau 1

Estimations désaisonnalisées de l'emploi (en milliers), pour
l'ensemble des salariés, pour une sélection d'industries,
Canada, provinces et territoires.

NAICS 2007	Industry	Jan. - Janv.	Feb. - Fév.	March - Mars	April - Avril	May - Mai	June - Juin	July - Juillet	August - Août	Sept. - Sept.	Oct. - Oct.	Nov. - Nov.	Dec. - Déc.
SCIAN 2007	Industrie												
PRINCE EDWARD ISLAND - ÎLE-DU-PRINCE-ÉDOUARD													
71	Arts, entertainment & recreation - Arts, spectacles et loisirs												
	2008	1.4	1.4	1.4	1.4	1.4	1.4	1.4	1.4	1.4	1.4	1.4	1.4
72	Accommodation & food services - Hébergement et services de restauration												
	2004	5.5	5.7	5.6	5.7	5.6	5.8	6.0	5.9	6.0	5.8	5.7	5.7
	2005	5.8	5.8	5.8	5.7	5.8	5.6	5.4	5.6	5.5	5.7	5.6	5.6
	2006	5.6	5.7	5.8	5.8	5.7	5.5	5.7	5.5	5.8	5.7	5.7	5.7
	2007	5.7	5.6	5.6	5.7	5.7	5.9	5.6	5.7	5.5	5.6	5.6	5.7
	2008	5.7	5.4	5.4	5.4	5.4	5.3	5.4	5.4	5.6	5.7	5.6	5.6
81	Other services (except public administration) - Autres services, sauf les administrations publiques												
	2004	1.9	1.8	1.8	1.9	1.8	1.8	1.8	1.8	1.8	1.9	1.8	1.8
	2005	1.8	1.8	1.9	1.8	1.8	1.8	1.8	1.8	1.8	1.8	1.8	1.8
	2006	1.8	1.8	1.8	1.9	1.9	1.9	1.8	1.8	1.9	1.8	1.8	1.8
	2007	1.8	1.8	1.8	1.8	1.9	1.9	1.9	1.9	1.9	1.9	1.9	2.0
	2008	2.0	2.0	2.0	2.0	2.0	2.0	2.0	2.0	2.0	2.0	2.0	2.0
91	Public administration - Administrations publiques												
	2004	6.8	6.9	7.0	6.8	7.1	7.2	7.2	6.5	6.3	6.2	6.2	6.3
	2005	6.4	6.3	6.3	6.2	5.9	5.7	6.0	6.1	6.5	6.5	6.5	6.4
	2006	6.2	6.2	6.1	6.4	6.5	6.6	6.5	6.5	6.3	6.3	6.4	6.3
	2007	6.4	6.5	6.5	6.4	6.5	6.7	6.7	6.7	6.6	6.7	6.8	6.8
	2008	6.8	6.8	6.7	6.5	6.7	6.8	6.7	6.7	6.7	6.8	6.8	7.0
NOVA SCOTIA - NOUVELLE-ÉCOSSE													
00-91N	Industrial aggregate (including unclassified) - Ensemble des industries y compris les entreprises non classifiées												
	2004	376.5	374.8	375.7	375.3	373.8	373.4	374.5	374.0	375.6	373.8	372.9	375.7
	2005	372.9	376.7	378.8	380.5	380.1	383.2	382.0	381.9	381.2	384.8	386.4	385.9
	2006	390.3	387.0	384.7	385.3	385.3	383.2	385.0	384.1	385.7	384.4	384.7	385.6
	2007	382.0	385.1	385.9	384.9	386.6	386.4	388.1	388.5	388.9	389.6	390.5	390.7
	2008	393.6	394.1	393.9	393.0	394.5	393.8	393.1	394.3	394.9	395.6	393.6	392.9
11-91N	Industrial aggregate (excluding unclassified) - Ensemble des industries sauf les entreprises non classifiées												
	2004	368.2	364.3	366.4	366.2	365.8	364.7	365.2	365.2	365.8	364.2	362.9	365.5
	2005	364.6	366.5	368.7	370.2	369.7	372.9	372.3	372.2	371.2	375.1	376.9	376.5
	2006	381.9	378.5	377.0	378.3	377.7	375.3	377.0	375.9	377.4	377.2	377.8	379.0
	2007	376.8	378.3	379.3	377.9	380.3	381.3	383.0	385.0	385.7	385.8	386.7	387.6
	2008	389.7	389.6	389.8	390.1	391.7	390.7	389.9	390.6	391.1	391.4	389.2	388.8
11-33N	Goods producing industries - Branche productrice de biens												
	2004	63.1	61.7	62.3	62.9	63.4	62.9	63.2	62.3	62.6	61.6	61.1	60.8
	2005	60.2	61.1	60.7	61.6	61.0	62.9	61.5	62.1	62.1	62.5	63.2	63.8
	2006	64.4	64.7	63.9	63.3	61.8	60.8	60.2	60.4	61.9	61.7	60.8	60.4
	2007	59.1	59.1	60.2	59.3	60.2	60.2	60.5	60.6	59.7	60.0	60.5	60.0
	2008	62.1	63.0	62.4	62.6	63.1	63.1	63.2	63.4	62.0	61.4	61.6	61.4
41-91N	Service producing industries - Branche productrice de services												
	2004	305.0	302.6	304.1	303.3	302.3	302.1	301.7	302.9	303.3	302.8	302.0	304.8
	2005	304.0	305.4	307.8	308.5	308.5	310.0	310.5	310.2	309.1	312.7	313.9	312.9
	2006	317.8	314.3	313.3	314.8	315.5	314.4	316.7	315.6	315.4	315.7	317.4	319.0
	2007	317.6	319.3	319.0	318.0	319.6	320.7	322.3	324.4	325.9	325.9	326.8	327.3
	2008	329.9	327.2	327.7	326.8	328.4	326.8	326.2	326.9	328.8	330.0	327.2	326.7
23	Construction - Construction												
	2004	17.0	17.0	17.2	17.0	17.5	17.4	17.5	17.2	17.3	17.2	17.0	16.8
	2005	17.2	17.1	17.3	17.7	17.5	17.7	17.5	17.9	17.8	17.7	17.8	18.4
	2006	18.7	18.9	18.9	18.9	18.6	18.3	18.1	18.0	19.5	19.3	19.8	19.7
	2007	19.3	19.3	19.4	19.6	20.0	20.5	20.7	20.8	20.9	20.5	20.7	20.6
	2008	20.9	21.4	21.3	21.5	22.0	20.4	21.1	20.8	20.3	20.4	20.4	20.4
31-33	Manufacturing - Fabrication												
	2004	40.3	38.9	39.3	40.1	40.2	39.6	39.9	39.3	39.6	38.5	38.2	38.0
	2005	37.5	38.0	37.6	38.0	37.7	39.2	37.9	37.9	38.6	38.9	39.6	39.5
	2006	40.1	39.9	39.2	38.4	37.2	36.8	36.3	36.5	36.8	36.4	35.1	34.8

Table 1
Seasonally Adjusted Estimates of Employment (in thousands),
for All Employees, for Selected Industries, Canada, Provinces
and Territories.

(Continued - suite)

Tableau 1
Estimations désaisonnalisées de l'emploi (en milliers), pour
l'ensemble des salariés, pour une sélection d'industries,
Canada, provinces et territoires.

NAICS 2007	Industry	Jan. - Janv.	Feb. - Fév.	March - Mars	April - Avril	May - Mai	June - Juin	July - Juillet	August - Août	Sept. - Sept.	Oct. - Oct.	Nov. - Nov.	Dec. - Déc.
SCIAN 2007	Industrie												
NOVA SCOTIA - NOUVELLE-ÉCOSSE													
31-33 Manufacturing - Fabrication													
	2007	33.8	33.8	34.8	33.9	34.3	33.8	33.7	33.3	32.6	32.8	33.0	32.9
	2008	34.0	34.2	33.7	33.7	34.0	35.0	34.8	35.2	34.7	34.0	34.2	33.9
Non-durable goods - Biens non durables													
	2004	26.4	24.9	25.5	26.1	25.5	24.8	25.2	25.0	25.0	24.4	24.2	24.1
	2005	23.5	24.0	24.0	24.1	23.8	24.8	23.9	23.8	24.1	24.2	24.8	24.8
	2006	25.3	24.9	24.8	24.2	23.6	23.0	22.8	22.9	23.4	22.8	22.0	21.7
	2007	20.9	21.2	22.6	21.1	21.5	21.1	21.3	20.8	20.2	20.7	20.6	20.4
	2008	20.9	21.2	20.9	20.5	20.8	21.8	21.8	22.4	21.9	21.2	21.3	20.9
Durable goods - Biens durables													
	2004	14.0	13.9	14.0	14.0	14.6	14.6	14.7	14.3	14.5	14.2	14.0	13.9
	2005	14.0	13.9	13.9	13.9	13.8	14.2	13.9	14.1	14.4	14.8	14.8	14.8
	2006	14.8	15.0	14.7	14.2	13.4	13.6	13.5	13.6	13.4	13.7	13.1	13.1
	2007	12.8	12.6	12.6	12.7	12.7	12.5	12.5	12.5	12.3	12.3	12.4	12.3
	2008	13.2	13.1	13.2	13.3	13.2	13.3	13.1	12.9	12.9	12.7	12.8	12.7
41-45N Trade - Commerce													
	2004	68.5	68.5	68.6	68.7	69.2	70.2	70.0	70.2	69.8	69.5	70.4	70.4
	2005	70.0	70.0	69.9	70.0	70.2	70.9	70.7	69.9	70.4	71.2	70.6	70.2
	2006	70.9	70.9	70.2	69.9	70.5	70.0	70.7	70.5	70.1	69.8	70.5	71.5
	2007	70.9	71.0	71.4	71.3	71.0	70.6	71.1	71.6	72.3	71.8	71.5	71.8
	2008	72.1	72.1	71.8	71.6	72.0	71.5	71.6	71.2	71.5	71.6	70.2	69.8
41 Wholesale Trade - Commerce de gros													
	2004	16.7	17.0	17.2	17.2	17.3	17.3	17.6	17.6	17.3	17.1	17.4	17.7
	2005	17.4	17.4	17.5	17.5	17.5	18.0	17.8	17.7	18.1	18.4	18.2	17.7
	2006	18.0	17.9	17.6	17.4	17.8	17.5	17.7	17.6	16.9	16.8	16.7	17.1
	2007	16.9	16.9	16.8	16.8	16.5	16.3	16.4	16.6	16.8	16.8	16.9	17.1
	2008	16.8	16.9	16.9	16.5	16.4	16.4	16.0	15.7	15.9	15.8	15.7	15.6
44-45 Retail trade - Commerce de détail													
	2004	51.8	51.4	51.4	51.6	52.0	52.9	52.3	52.7	52.5	52.3	52.9	52.9
	2005	52.6	52.4	52.4	52.6	52.7	53.0	52.8	52.2	52.3	52.7	52.3	52.7
	2006	52.9	52.8	52.6	52.6	52.8	52.7	53.0	52.9	53.1	52.9	53.7	54.5
	2007	53.9	54.0	54.6	54.5	54.6	54.6	54.7	55.1	55.4	54.9	54.4	54.6
	2008	55.3	55.1	54.8	55.1	55.7	55.4	55.6	55.6	55.7	56.0	54.5	54.1
48-49 Transportation & warehousing - Transport et entreposage													
	2004	15.5	15.5	15.7	15.8	15.7	15.8	16.0	15.9	15.9	15.7	15.7	15.6
	2005	15.7	15.9	15.9	16.0	16.1	16.1	16.0	15.9	16.3	16.3	16.2	16.6
	2006	16.4	16.5	16.5	16.3	16.4	16.4	16.6	16.8	16.5	16.7	17.0	16.7
	2007	17.0	16.9	17.0	17.2	17.3	17.4	17.4	17.3	17.2	17.2	17.1	17.0
	2008	17.1	17.3	17.2	17.2	17.1	17.0	17.0	16.8	17.3	17.3	17.4	17.3
51 Information & cultural industries - Industrie de l'information et industrie culturelle													
	2004	10.5	10.1	10.2	8.2	8.5	8.5	8.5	8.7	10.2	9.9	10.0	10.0
	2005	10.1	10.1	10.2	10.3	10.4	10.7	10.8	10.9	10.8	10.5	10.6	10.5
	2006	10.7	10.6	10.9	10.8	10.9	11.0	10.7	10.9	10.7	10.5	10.5	11.8
	2007	11.8	11.9	11.8	11.7	11.7	11.9	11.9	12.1	12.0	12.0	12.0	12.0
	2008	12.3	12.1	12.2	12.2	12.6	12.9	13.4	13.1	13.1	12.7	12.8	13.1
54 Professional, scientific & technical services - Services professionnels, scientifiques et techniques													
	2004	12.2	11.9	12.0	12.2	12.5	12.5	12.1	12.1	12.2	12.0	11.9	11.9
	2005	11.6	12.1	12.2	12.4	12.7	14.0	13.8	13.4	13.2	13.6	13.8	13.6
	2006	14.1	14.3	14.4	14.3	14.5	15.0	14.9	14.6	14.5	14.1	14.4	14.4
	2007	14.4	14.3	14.6	14.6	15.1	15.7	15.4	15.3	14.6	14.4	14.6	14.7
	2008	14.5	14.4	14.6	14.4	14.8	15.1	14.8	14.7	14.7	14.8	14.4	14.7
55 Management of companies & enterprises - Gestion de sociétés et d'entreprises													
	2004	1.6	1.7	1.7	1.6	1.6	1.7	1.7	1.7	1.7	1.7	1.6	1.7
	2005	1.7	1.7	2.1	2.1	2.0	2.0	1.9	1.9	1.9	1.9	1.9	2.1
	2006	2.1	2.1	2.0	2.2	1.8	1.6	1.8	1.7	1.6	1.8	1.4	1.5
	2007	1.6	1.5	1.5	1.5	1.5	1.5	1.5	1.6	1.5	1.7	1.5	1.4
	2008	1.6	1.3	1.2	1.2	1.2	1.3	1.4	1.3	1.4	1.4	1.4	1.3

Table 1

Seasonally Adjusted Estimates of Employment (in thousands),
for All Employees, for Selected Industries, Canada, Provinces
and Territories.

(Continued - suite)

NAICS 2007	Industry	Jan. - Janv.	Feb. - Fév.	March - Mars	April - Avril	May - Mai	June - Juin	July - Juillet	August - Août	Sept. - Sept.	Oct. - Oct.	Nov. - Nov.	Dec. - Déc.
SCIAN 2007	Industrie												
NOVA SCOTIA - NOUVELLE-ÉCOSSE													
56	Admin. & support, waste managemt. & remediation services - Services admin., soutien, gestion des déchets, assainissem.												
	2004	16.1	15.7	15.9	16.9	16.6	16.7	16.8	16.6	16.5	16.5	16.6	17.1
	2005	16.5	16.5	16.4	16.6	16.1	15.6	16.0	16.3	16.3	16.2	16.8	16.9
	2006	16.4	16.6	17.0	16.8	17.0	17.0	17.0	17.0	16.8	16.6	16.4	16.4
	2007	16.5	16.9	17.0	16.6	16.5	16.6	16.8	16.8	16.8	16.9	17.0	17.2
	2008	17.4	17.4	17.5	17.4	17.1	16.8	16.8	17.0	16.9	17.4	17.3	17.3
61	Educational services - Services d'enseignement												
	2004	36.1	37.2	37.7	36.7	37.3	36.6	36.2	36.8	35.9	36.5	35.1	36.4
	2005	36.8	36.5	36.9	37.1	35.9	35.8	35.5	36.4	33.6	35.6	35.9	36.4
	2006	37.2	37.1	36.3	37.5	37.5	37.2	37.9	36.8	37.2	37.1	36.8	36.7
	2007	34.2	35.4	35.6	35.2	35.8	35.8	36.1	35.4	36.4	36.5	36.7	36.7
	2008	36.6	36.6	37.1	36.3	36.8	36.3	36.2	37.1	37.0	36.9	36.4	36.2
62	Health care & social assistance - Soins de santé et assistance sociale												
	2004	47.8	47.7	48.6	49.4	46.8	46.6	47.1	47.1	47.0	46.3	46.1	47.3
	2005	46.4	47.8	49.5	49.3	49.8	50.6	51.6	51.4	51.3	52.0	52.2	51.6
	2006	52.9	50.3	50.7	50.8	51.0	51.1	52.5	52.2	51.8	51.3	51.3	51.9
	2007	51.3	51.6	51.9	51.7	52.4	52.9	53.5	53.1	52.6	52.3	52.9	53.2
	2008	53.1	52.4	52.8	53.0	53.6	54.0	54.2	54.2	53.7	53.3	53.6	54.7
71	Arts, entertainment & recreation - Arts, spectacles et loisirs												
	2004	6.7	6.1	6.1	6.3	6.0	6.0	6.0	6.1	6.1	6.0	6.0	6.0
	2005	5.5	5.8	5.9	5.9	6.0	6.0	6.0	6.2	6.1	5.7	5.7	5.7
	2006	5.5	5.4	5.4	5.5	5.7	5.6	5.5	5.6	5.8	6.5	6.4	6.4
	2007	6.4	6.5	6.6	6.4	6.3	6.4	6.6	6.3	6.3	6.7	6.5	6.5
	2008	6.5	6.3	6.1	6.0	5.8	5.8	5.9	6.5	6.4	6.5	6.3	6.2
72	Accommodation & food services - Hébergement et services de restauration												
	2004	27.5	27.2	26.9	27.0	27.5	27.4	27.2	27.0	27.1	27.4	27.1	27.1
	2005	26.6	27.3	27.4	27.1	27.0	26.9	27.1	26.9	26.8	26.8	27.2	27.0
	2006	27.5	27.1	27.3	27.4	27.0	27.0	27.0	27.3	27.4	27.5	27.8	28.1
	2007	27.5	28.1	28.1	28.2	28.4	28.9	29.0	29.7	30.2	30.1	30.2	30.5
	2008	30.4	30.2	30.4	30.5	30.4	30.0	29.8	29.1	29.3	29.9	29.9	30.0
81	Other services (except public administration) - Autres services, sauf les administrations publiques												
	2004	13.0	12.8	12.7	12.8	12.9	13.0	13.1	13.1	12.9	12.8	13.0	12.8
	2005	12.8	12.7	12.9	13.0	13.0	12.9	12.9	12.9	13.1	13.1	13.0	13.2
	2006	13.0	13.2	13.3	13.0	13.1	13.1	13.0	13.0	12.9	12.9	13.1	13.0
	2007	13.0	12.9	12.7	12.7	12.6	12.7	12.8	12.7	12.9	12.9	12.9	13.0
	2008	13.1	13.1	13.0	13.2	13.1	12.9	12.8	12.7	12.7	12.8	12.9	12.7
91	Public administration - Administrations publiques												
	2004	27.2	27.2	27.2	26.8	27.0	26.9	27.0	27.1	27.2	27.1	27.3	27.1
	2005	27.2	27.2	27.4	27.3	27.8	28.0	28.0	27.6	28.0	28.1	28.1	27.8
	2006	27.5	27.9	27.8	28.3	28.4	28.4	28.3	27.9	27.8	27.9	28.1	28.5
	2007	28.6	28.7	28.5	28.4	28.0	28.1	28.2	28.6	28.5	28.6	28.5	28.7
	2008	28.8	28.7	28.8	28.7	28.8	28.5	28.6	28.7	29.0	29.1	29.0	28.8
NEW BRUNSWICK - NOUVEAU-BRUNSWICK													
00-91N	Industrial aggregate (including unclassified) - Ensemble des industries y compris les entreprises non classifiées												
	2004	296.9	295.3	297.2	296.4	298.0	297.3	297.0	294.5	295.5	296.0	295.9	297.5
	2005	293.1	293.9	295.3	296.0	295.5	295.4	297.2	296.9	299.1	297.2	298.7	301.0
	2006	300.0	300.8	298.6	298.9	299.0	299.3	298.1	300.1	297.6	299.0	299.9	299.8
	2007	303.2	301.4	302.2	301.1	301.3	297.9	301.0	303.6	305.4	304.6	305.9	302.1
	2008	304.6	304.2	305.1	304.7	304.8	305.8	307.6	305.7	305.7	308.8	305.6	305.3
11-91N	Industrial aggregate (excluding unclassified) - Ensemble des industries sauf les entreprises non classifiées												
	2004	292.1	290.8	292.7	292.1	293.6	293.1	292.4	290.2	290.9	291.2	290.7	291.5
	2005	286.7	288.5	289.6	289.9	288.8	289.2	290.4	289.1	291.8	290.2	291.6	294.0
	2006	292.7	294.2	292.7	293.4	293.0	293.4	291.4	293.5	291.1	292.5	293.6	293.6
	2007	296.3	295.5	296.5	295.8	297.5	296.7	298.9	301.3	303.6	301.3	302.2	298.4
	2008	300.2	299.9	301.0	301.8	301.7	303.8	303.9	302.0	303.2	305.1	302.1	302.0

Tableau 1

Estimations désaisonnalisées de l'emploi (en milliers), pour
l'ensemble des salariés, pour une sélection d'industries,
Canada, provinces et territoires.

Table 1

Seasonally Adjusted Estimates of Employment (in thousands),
for All Employees, for Selected Industries, Canada, Provinces
and Territories.

(Continued - suite)

NAICS 2007	Industry	Jan. - Janv.	Feb. - Fév.	March - Mars	April - Avril	May - Mai	June - Juin	July - Juillet	August - Août	Sept. - Sept.	Oct. - Oct.	Nov. - Nov.	Dec. - Déc.
SCIAN 2007	Industrie												
NEW BRUNSWICK - NOUVEAU-BRUNSWICK													
11-33N Goods producing industries - Branche productrice de biens													
	2004	64.4	63.7	64.4	63.4	65.0	64.2	63.0	61.4	61.8	61.7	60.5	61.3
	2005	59.1	59.1	58.9	59.0	58.0	58.1	57.8	58.5	58.5	58.4	59.2	60.3
	2006	58.6	58.6	58.0	58.2	57.8	57.6	57.9	60.0	57.6	58.1	57.8	58.1
	2007	59.1	58.9	59.3	59.1	59.6	59.1	59.2	59.1	59.5	58.9	59.2	57.7
	2008	57.0	56.9	57.8	57.7	57.4	59.6	60.0	59.1	58.9	60.0	59.0	58.6
41-91N Service producing industries - Branche productrice de services													
	2004	228.2	226.9	228.4	228.5	227.9	227.9	228.9	228.9	228.5	229.1	229.8	229.9
	2005	227.4	228.8	229.9	230.1	230.1	230.9	232.5	231.1	233.1	231.8	232.2	233.5
	2006	234.0	235.2	233.9	234.3	234.4	235.5	233.3	233.6	233.5	234.6	236.1	235.4
	2007	237.3	236.2	236.4	235.8	236.9	237.1	239.0	242.6	243.6	242.7	243.5	239.4
	2008	242.9	242.6	242.5	243.6	243.8	243.3	243.7	243.7	243.3	244.8	242.9	242.1
23 Construction - Construction													
	2004	15.4	14.9	15.0	14.9	15.0	15.0	15.0	15.1	15.4	15.4	15.5	15.4
	2005	15.1	15.0	15.1	15.4	15.5	15.4	15.3	15.4	15.7	15.8	16.1	16.6
	2006	16.6	16.9	16.9	16.7	16.5	16.3	16.5	16.8	16.0	15.9	16.1	16.1
	2007	17.0	16.6	16.9	16.6	16.6	16.8	16.7	16.7	17.2	17.4	17.4	17.3
	2008	18.9	19.1	19.2	18.8	18.5	18.3	18.6	18.5	18.8	19.3	19.4	19.0
31-33 Manufacturing - Fabrication													
	2004	38.9	38.9	39.3	38.3	39.6	39.3	38.2	36.5	36.5	36.7	35.3	36.0
	2005	34.8	34.5	34.4	34.5	33.5	33.2	32.8	33.2	33.0	32.9	33.7	33.9
	2006	32.8	32.5	31.9	32.1	31.6	31.5	31.8	33.2	31.9	32.3	31.7	31.7
	2007	32.9	32.6	33.0	32.5	33.3	32.7	32.6	32.7	32.6	31.4	31.4	30.3
	2008	30.4	30.1	30.6	30.7	31.2	32.7	32.8	31.6	31.1	31.4	30.5	30.6
Non-durable goods - Biens non durables													
	2004	22.6	23.1	23.6	21.8	23.4	22.9	22.2	20.8	20.6	20.9	20.0	20.8
	2005	19.9	19.7	19.5	19.5	19.2	19.0	18.4	18.7	18.3	18.5	19.6	19.2
	2006	18.1	17.5	17.3	17.6	17.2	17.1	17.5	18.4	17.9	18.3	18.0	17.6
	2007	18.5	18.3	18.3	18.0	18.5	18.3	18.3	18.2	18.3	17.1	16.9	15.7
	2008	16.2	16.5	17.1	17.1	17.5	19.8	19.5	18.3	18.0	18.2	17.7	17.8
Durable goods - Biens durables													
	2004	16.3	15.9	15.7	16.3	16.1	16.3	16.1	15.7	15.9	15.8	15.5	15.2
	2005	14.9	14.8	14.9	14.9	14.2	14.2	14.4	14.5	14.7	14.5	14.4	14.7
	2006	14.7	15.0	14.5	14.3	14.5	14.5	14.4	14.8	14.0	14.0	14.0	14.1
	2007	14.3	14.2	14.6	14.4	14.7	14.4	14.3	14.4	14.4	14.4	14.8	14.4
	2008	14.1	13.7	13.6	13.7	13.5	13.0	13.2	13.0	13.1	13.2	12.8	12.9
41-45N Trade - Commerce													
	2004	50.4	50.1	50.1	50.6	50.3	50.8	50.6	50.8	51.0	50.7	50.9	51.2
	2005	50.3	50.5	51.0	50.8	50.3	50.6	50.8	50.1	50.4	50.5	50.2	50.1
	2006	50.1	50.8	50.1	49.9	49.9	50.1	49.5	49.7	49.4	49.5	50.3	50.6
	2007	51.0	50.9	50.7	50.7	51.3	50.8	51.1	51.8	52.0	51.8	51.5	51.1
	2008	51.7	51.7	51.6	51.9	51.9	51.7	51.8	51.4	51.9	52.3	51.9	51.7
41 Wholesale Trade - Commerce de gros													
	2004	11.3	11.1	11.2	11.3	11.3	11.2	11.3	11.2	11.3	11.2	11.3	11.2
	2005	11.1	11.1	11.2	11.2	11.1	11.0	11.1	10.9	11.1	11.1	10.9	11.1
	2006	10.9	11.1	10.6	10.4	10.4	10.3	10.3	10.3	10.3	10.4	10.4	10.3
	2007	10.5	10.6	10.6	10.6	10.6	10.5	10.6	10.6	10.5	10.2	10.3	10.3
	2008	10.4	10.5	10.5	10.5	10.4	10.4	10.4	10.3	10.6	10.8	10.9	10.9
44-45 Retail trade - Commerce de détail													
	2004	39.1	39.0	38.9	39.3	39.1	39.5	39.4	39.5	39.8	39.5	39.7	40.0
	2005	39.3	39.3	39.9	39.6	39.2	39.5	39.7	39.1	39.4	39.4	39.4	39.0
	2006	39.3	39.7	39.5	39.5	39.5	39.7	39.1	39.4	39.1	39.2	40.0	40.3
	2007	40.6	40.2	40.1	40.1	40.8	40.1	40.4	41.3	41.6	41.7	41.3	40.9
	2008	41.3	41.3	41.0	41.3	41.4	41.3	41.4	41.2	41.3	41.6	41.0	40.9
48-49 Transportation & warehousing - Transport et entreposage													
	2004	15.7	15.5	15.8	16.1	16.0	16.0	16.3	16.1	16.2	16.3	16.4	16.1
	2005	16.2	16.0	15.8	15.7	15.8	15.7	15.5	15.6	15.7	15.8	15.6	15.8
	2006	15.5	15.7	15.8	15.9	15.8	15.8	16.0	16.5	15.8	15.8	16.0	16.0
	2007	16.1	16.0	16.0	15.8	15.9	16.1	16.0	16.2	16.3	16.2	16.1	16.2
	2008	17.0	17.0	16.6	16.3	16.5	16.4	16.5	16.4	16.3	16.4	16.5	16.8

Tableau 1

Estimations désaisonnalisées de l'emploi (en milliers), pour
l'ensemble des salariés, pour une sélection d'industries,
Canada, provinces et territoires.

Table 1
Seasonally Adjusted Estimates of Employment (in thousands),
for All Employees, for Selected Industries, Canada, Provinces
and Territories.

(Continued - suite)

Tableau 1
Estimations désaisonnalisées de l'emploi (en milliers), pour
l'ensemble des salariés, pour une sélection d'industries,
Canada, provinces et territoires.

NAICS 2007	Industry	Jan. - Janv.	Feb. - Fév.	March - Mars	April - Avril	May - Mai	June - Juin	July - Juillet	August - Août	Sept. - Sept.	Oct. - Oct.	Nov. - Nov.	Dec. - Déc.
SCIAN 2007	Industrie												
NEW BRUNSWICK - NOUVEAU-BRUNSWICK													
51	Information & cultural industries - Industrie de l'information et industrie culturelle												
	2004	5.8	5.9	6.0	4.7	4.9	5.1	5.2	5.0	6.1	6.1	6.2	5.9
	2005	5.9	5.8	5.9	6.0	6.3	6.2	6.3	6.2	6.0	6.1	6.1	6.0
	2006	6.1	6.3	6.3	6.4	6.4	6.5	6.3	6.2	6.3	6.2	6.2	6.5
	2007	6.1	6.1	6.1	6.2	6.3	6.4	6.3	6.4	6.3	6.4	6.4	6.2
	2008	6.6	6.6	6.6	6.7	6.8	6.6	6.6	6.6	6.4	6.5	6.3	4.1
54	Professional, scientific & technical services - Services professionnels, scientifiques et techniques												
	2004	8.4	8.2	8.2	8.0	8.0	7.7	7.8	7.7	7.5	7.5	7.6	7.6
	2005	7.7	7.8	8.0	8.1	8.1	8.2	8.2	8.2	8.5	8.3	8.3	8.4
	2006	8.5	8.6	8.6	8.6	8.5	8.7	8.6	8.7	8.9	9.0	9.1	9.2
	2007	9.2	9.1	8.9	9.0	9.0	9.1	9.2	9.3	8.9	8.9	8.8	8.7
	2008	8.8	9.1	9.1	9.1	9.2	9.4	9.4	9.4	9.6	9.6	9.7	9.9
55	Management of companies & enterprises - Gestion de sociétés et d'entreprises												
	2004	2.2	2.1	2.1	2.2	2.3	2.3	2.1	2.2	2.1	2.2	2.1	2.1
	2005	2.1	2.1	2.1	2.1	2.2	2.3	2.3	2.3	2.2	2.2	2.2	2.2
	2006	2.1	2.0	2.0	2.1	2.1	2.2	2.2	2.1	2.0	2.0	2.1	2.1
	2007	2.2	2.2	2.2	2.2	2.2	2.3	2.4	2.3	2.3	2.3	2.2	2.2
	2008	2.2	2.2	2.6	2.6	2.8	2.7	2.6	2.7	2.7	2.6	2.7	2.9
56	Admin. & support, waste managemt. & remediation services - Services admin., soutien, gestion des déchets, assainissem.												
	2004	14.9	14.9	15.1	15.1	15.5	15.9	16.4	16.1	15.9	15.9	15.7	15.8
	2005	15.6	15.7	15.6	15.7	15.4	15.4	15.5	15.6	15.9	16.0	16.0	16.2
	2006	15.9	15.9	16.0	16.0	15.9	15.9	15.6	15.7	15.5	15.5	15.6	15.3
	2007	15.5	15.4	15.4	15.6	15.8	15.9	16.1	15.8	15.8	15.7	15.6	15.3
	2008	15.9	16.0	15.9	15.8	15.6	15.5	16.0	16.0	15.9	15.9	15.3	15.2
61	Educational services - Services d'enseignement												
	2004	23.7	23.9	24.2	24.0	24.1	24.1	22.3	23.7	23.4	24.0	24.1	23.9
	2005	23.3	24.2	24.4	24.1	24.2	24.3	24.9	24.7	24.6	24.2	24.2	24.6
	2006	25.5	24.8	24.4	24.9	25.1	25.0	25.1	24.4	24.9	25.2	25.0	25.0
	2007	25.9	24.8	25.3	25.1	24.6	25.5	26.7	29.0	28.9	27.3	28.0	26.4
	2008	26.0	25.9	26.0	26.0	26.6	27.2	28.1	29.3	28.2	27.4	27.0	27.4
62	Health care & social assistance - Soins de santé et assistance sociale												
	2004	34.5	33.6	33.6	33.7	34.2	34.2	35.6	35.0	34.3	34.0	34.3	34.1
	2005	34.3	34.3	34.6	34.5	35.3	35.6	36.3	36.3	36.0	35.6	35.8	35.5
	2006	36.2	36.2	36.2	35.4	36.5	37.3	37.1	36.5	36.7	36.3	36.5	36.3
	2007	36.0	36.4	36.4	36.0	36.9	37.5	38.2	38.2	38.1	37.8	38.0	37.9
	2008	37.5	37.6	37.7	37.9	38.4	38.9	38.1	38.2	37.9	37.9	37.8	38.5
71	Arts, entertainment & recreation - Arts, spectacles et loisirs												
	2004	3.8	3.7	3.8	3.8	3.8	3.8	3.8	3.8	3.8	3.8	3.7	3.8
	2005	3.7	3.7	3.7	3.8	3.8	3.7	4.0	3.9	3.9	4.0	4.1	4.2
	2006	4.2	4.3	4.3	4.2	4.1	4.2	4.0	4.1	4.2	4.3	4.3	4.3
	2007	4.2	4.3	4.2	4.2	4.2	4.3	4.3	4.4	4.5	4.3	4.3	4.2
	2008	4.3	4.3	4.2	4.3	3.9	3.8	3.9	3.7	3.6	3.9	3.6	3.6
72	Accommodation & food services - Hébergement et services de restauration												
	2004	21.9	22.1	22.2	22.4	21.8	21.7	21.9	22.0	22.1	22.2	21.9	21.9
	2005	21.5	21.5	21.6	21.5	21.7	22.0	21.7	21.7	21.7	21.5	21.5	22.1
	2006	21.9	21.9	21.9	22.0	22.0	22.2	22.0	22.0	21.9	21.9	22.2	22.1
	2007	22.3	22.4	22.4	22.4	22.6	22.3	22.6	22.8	23.0	23.2	23.3	22.8
	2008	22.9	22.4	22.4	22.7	22.6	22.4	22.6	22.6	22.7	22.8	22.6	22.5
81	Other services (except public administration) - Autres services, sauf les administration publiques												
	2004	8.8	8.7	8.6	8.7	8.6	8.4	8.5	8.5	8.7	8.7	8.8	8.7
	2005	8.7	8.7	8.8	8.8	8.7	8.8	8.7	8.6	8.6	8.7	8.7	8.9
	2006	8.7	8.7	8.6	8.7	8.7	8.7	8.8	8.8	8.6	8.7	8.8	8.7
	2007	8.7	8.7	8.8	8.6	8.8	8.8	8.8	8.9	9.1	9.0	9.0	9.0
	2008	9.1	9.2	9.2	9.2	9.3	9.2	9.2	9.0	9.0	9.1	9.1	9.1

Table 1

Seasonally Adjusted Estimates of Employment (in thousands),
for All Employees, for Selected Industries, Canada, Provinces
and Territories.

(Continued - suite)

Tableau 1

Estimations désaisonnalisées de l'emploi (en milliers), pour
l'ensemble des salariés, pour une sélection d'industries,
Canada, provinces et territoires.

NAICS 2007	Industry	Jan. - Janv.	Feb. - Fév.	March - Mars	April - Avril	May - Mai	June - Juin	July - Juillet	August - Août	Sept. - Sept.	Oct. - Oct.	Nov. - Nov.	Dec. - Déc.
SCIAN 2007	Industrie												
NEW BRUNSWICK - NOUVEAU-BRUNSWICK													
91	Public administration - Administrations publiques												
	2004	24.1	24.3	24.3	24.2	24.3	24.2	24.6	24.4	23.9	23.9	23.9	23.9
	2005	24.0	24.1	23.9	23.9	24.1	24.4	25.1	24.8	25.7	24.9	24.9	24.9
	2006	25.0	24.8	25.0	25.2	25.0	25.2	25.2	25.2	25.4	25.7	25.0	24.8
	2007	24.8	24.9	24.9	24.8	24.8	24.2	24.2	24.1	24.0	24.1	24.3	24.4
	2008	24.7	24.5	24.5	24.6	24.7	24.8	24.7	24.4	24.5	24.8	25.0	25.1
QUÉBEC													
00-91N	Industrial aggregate (including unclassified) - Ensemble des industries y compris les entreprises non classifiées												
	2004	3,156.6	3,143.8	3,142.1	3,153.6	3,163.0	3,163.3	3,190.1	3,156.9	3,180.4	3,182.1	3,171.4	3,180.2
	2005	3,181.4	3,184.7	3,188.9	3,194.2	3,187.8	3,191.7	3,202.8	3,200.7	3,204.8	3,204.4	3,212.0	3,211.8
	2006	3,206.0	3,218.9	3,229.8	3,234.0	3,230.1	3,240.7	3,235.4	3,241.4	3,246.3	3,244.3	3,255.0	3,263.4
	2007	3,264.2	3,265.1	3,258.8	3,259.1	3,271.0	3,269.6	3,273.8	3,276.2	3,275.7	3,285.5	3,288.4	3,281.3
	2008	3,296.4	3,296.2	3,291.8	3,294.9	3,304.3	3,295.0	3,304.2	3,306.2	3,317.9	3,322.0	3,314.8	3,316.4
11-91N	Industrial aggregate (excluding unclassified) - Ensemble des industries sauf les entreprises non classifiées												
	2004	3,127.3	3,114.8	3,110.9	3,122.4	3,132.2	3,131.5	3,161.4	3,128.2	3,148.5	3,148.9	3,139.1	3,150.5
	2005	3,154.0	3,156.8	3,158.9	3,163.9	3,156.4	3,164.4	3,173.5	3,173.5	3,177.0	3,177.1	3,183.5	3,186.9
	2006	3,181.1	3,183.4	3,193.0	3,199.1	3,195.0	3,202.6	3,196.5	3,199.2	3,201.4	3,200.3	3,210.7	3,204.0
	2007	3,201.2	3,214.9	3,213.2	3,211.8	3,226.1	3,224.0	3,230.1	3,237.6	3,235.6	3,240.4	3,239.2	3,235.3
	2008	3,246.3	3,243.3	3,236.3	3,250.1	3,255.7	3,245.1	3,254.3	3,252.2	3,260.8	3,263.6	3,257.7	3,265.7
11-33N	Goods producing industries - Branche productrice de biens												
	2004	745.6	736.0	735.7	739.3	740.5	742.2	753.7	733.2	743.1	739.3	734.4	734.1
	2005	737.2	732.1	732.1	730.8	726.7	725.4	725.9	722.2	723.7	722.7	722.9	726.0
	2006	715.4	717.4	721.1	721.2	716.3	716.9	715.7	717.2	714.7	710.5	713.0	707.4
	2007	707.7	710.6	706.0	701.8	705.9	704.5	699.1	702.3	701.5	702.6	700.6	690.7
	2008	693.1	690.5	688.2	693.7	693.9	688.2	692.5	690.1	692.4	692.1	686.5	684.4
41-91N	Service producing industries - Branche productrice de services												
	2004	2,384.2	2,378.1	2,375.9	2,383.1	2,391.8	2,389.3	2,405.7	2,394.9	2,405.4	2,409.6	2,404.6	2,416.3
	2005	2,418.4	2,424.4	2,427.5	2,433.2	2,429.7	2,439.1	2,445.6	2,451.3	2,453.5	2,454.4	2,460.5	2,461.0
	2006	2,466.5	2,465.7	2,472.4	2,478.1	2,478.7	2,485.9	2,479.3	2,482.0	2,486.9	2,489.8	2,497.4	2,496.6
	2007	2,494.5	2,503.9	2,507.6	2,510.4	2,520.1	2,519.6	2,530.2	2,535.2	2,534.2	2,537.7	2,538.2	2,542.9
	2008	2,552.3	2,552.8	2,549.5	2,556.8	2,560.8	2,556.8	2,560.4	2,561.7	2,567.8	2,569.9	2,571.0	2,582.2
11	Forestry, logging & support - Foresterie, exploitation et soutien												
	2004	18.7	18.9	18.5	19.0	18.3	18.9	19.5	19.0	20.1	19.8	19.4	20.0
	2005	18.9	19.1	19.2	19.1	18.7	18.9	18.2	19.1	19.0	19.1	18.7	18.6
	2006	18.7	18.3	18.3	18.2	18.3	18.3	17.5	17.3	16.9	16.4	16.1	15.9
	2007	16.7	16.9	16.4	15.9	16.5	15.9	16.4	16.2	16.2	16.2	16.4	15.8
	2008	15.5	15.4	14.8	14.5	14.7	14.6	15.1	15.1	15.0	15.0	14.5	15.1
21	Mining, quarrying & oil & gas extraction - Extraction minière, exploitation en carrière et extraction de pétrole et de gaz												
	2004	11.2	11.2	11.5	11.8	12.2	11.9	12.0	11.7	11.6	11.6	11.5	12.3
	2005	12.3	12.0	11.4	11.6	11.6	12.0	11.3	11.4	11.6	11.4	11.7	11.3
	2006	10.3	11.2	11.6	11.9	11.8	11.9	12.2	12.6	12.6	12.9	12.8	12.7
	2007	12.7	12.8	13.0	13.0	13.0	13.1	13.1	13.4	13.5	13.4	13.7	13.6
	2008	13.3	13.4	13.7	14.3	14.4	14.8	15.0	14.3	13.7	13.9	13.3	13.3
22	Utilities - Services publics												
	2004	31.6	30.5	30.7	30.7	30.7	31.1	31.2	31.1	31.3	31.4	31.5	31.5
	2005	31.0	31.2	31.4	31.8	31.3	31.1	31.1	30.8	30.4	30.7	30.3	30.4
	2006	30.9	30.8	30.8	30.7	30.4	30.3	30.4	30.5	30.6	29.9	29.9	29.6
	2007	29.1	29.2	29.1	28.4	29.3	29.3	29.2	29.3	29.4	29.7	29.9	30.0
	2008	29.4	29.5	29.2	29.2	29.3	29.1	28.5	29.5	29.7	30.0	29.7	29.8
23	Construction - Construction												
	2004	141.7	140.3	140.9	142.8	144.2	144.1	147.9	143.1	145.0	144.7	144.3	144.8
	2005	146.0	143.9	144.5	145.2	143.6	144.4	146.6	145.9	146.4	146.0	145.5	150.0
	2006	142.9	146.4	146.1	147.4	145.6	146.6	147.3	146.1	145.2	145.0	145.8	145.9
	2007	141.3	143.6	144.8	143.8	147.8	150.5	147.3	150.0	150.9	151.8	152.7	151.9
	2008	152.2	153.0	153.1	155.0	157.7	157.6	158.6	160.3	163.1	164.1	163.5	158.5

Table 1

Seasonally Adjusted Estimates of Employment (in thousands),
for All Employees, for Selected Industries, Canada, Provinces
and Territories.

(Continued - suite)

Tableau 1

Estimations désaisonnalisées de l'emploi (en milliers), pour
l'ensemble des salariés, pour une sélection d'industries,
Canada, provinces et territoires.

NAICS 2007	Industry	Jan. - Janv.	Feb. - Fév.	March - Mars	April - Avril	May - Mai	June - Juin	July - Juillet	August - Août	Sept. - Sept.	Oct. - Oct.	Nov. - Nov.	Dec. - Déc.
SCIAN 2007	Industrie												
QUÉBEC													
31-33 Manufacturing - Fabrication													
	2004	542.8	535.7	533.9	534.9	534.8	536.0	542.1	528.5	534.5	531.6	527.7	526.6
	2005	528.8	526.9	525.5	523.0	521.1	518.9	518.1	515.1	516.0	515.5	516.9	516.6
	2006	511.3	512.3	514.1	512.5	509.8	510.0	507.4	511.2	509.5	506.8	508.8	504.1
	2007	505.4	510.2	502.3	499.4	498.6	496.3	492.3	494.3	491.8	492.0	488.4	481.0
	2008	482.9	479.2	476.0	479.7	477.9	472.3	477.1	471.8	471.5	469.8	466.1	466.2
Non-durable goods - Biens non durables													
	2004	254.6	249.4	249.3	249.4	247.6	248.2	248.5	245.4	245.5	243.8	240.7	240.5
	2005	240.6	239.4	239.1	235.7	235.0	233.7	233.5	231.8	232.9	232.6	233.1	232.4
	2006	228.5	227.4	227.0	228.1	226.1	226.5	223.0	226.2	224.5	222.7	223.3	220.6
	2007	224.4	223.6	221.2	217.4	219.2	217.3	215.3	215.2	212.7	212.4	211.1	206.4
	2008	209.2	207.7	206.0	204.9	205.9	202.7	203.4	201.4	199.5	199.1	198.1	199.5
Durable goods - Biens durables													
	2004	289.6	285.5	284.6	285.5	287.3	287.8	292.8	283.4	289.1	287.8	287.0	285.9
	2005	289.4	286.5	286.5	287.1	286.3	285.5	283.8	283.6	283.3	283.1	283.9	284.2
	2006	283.6	283.3	287.4	284.2	284.0	283.9	283.4	285.4	285.3	284.4	285.6	283.6
	2007	281.4	284.9	281.5	281.6	279.8	279.7	276.0	279.5	279.6	279.9	277.5	274.2
	2008	273.5	271.3	270.1	274.8	272.1	270.0	272.5	270.5	272.2	270.7	268.0	266.9
41-45N Trade - Commerce													
	2004	572.0	570.4	568.6	571.4	571.0	573.1	575.1	573.5	576.8	576.7	577.2	580.1
	2005	582.9	582.3	583.5	585.0	585.3	587.1	587.4	587.8	587.7	587.7	589.3	589.5
	2006	595.0	591.9	593.6	595.9	595.7	596.4	596.7	599.5	600.0	600.1	604.5	604.5
	2007	603.5	607.2	613.1	608.4	611.1	612.4	615.5	616.7	618.4	619.9	618.4	618.2
	2008	617.0	617.2	617.4	617.8	619.1	618.9	621.4	620.2	622.0	625.5	624.7	625.9
41 Wholesale Trade - Commerce de gros													
	2004	182.2	180.9	180.4	181.1	180.2	181.1	181.7	181.1	180.9	179.9	180.3	180.8
	2005	179.8	178.3	178.7	179.3	177.4	177.4	177.5	177.0	177.3	176.8	177.1	176.3
	2006	176.5	176.5	176.3	175.1	175.4	176.0	176.7	176.9	176.3	174.9	175.0	175.1
	2007	177.0	177.5	177.4	177.7	178.2	177.6	177.3	177.8	178.4	179.4	179.0	178.4
	2008	177.8	178.9	178.3	177.4	176.8	176.7	176.9	176.0	177.1	177.1	177.6	177.5
44-45 Retail trade - Commerce de détail													
	2004	389.5	389.4	388.2	390.4	390.9	392.4	393.4	392.1	395.9	396.9	396.9	399.3
	2005	402.6	404.1	404.9	405.9	408.0	409.7	410.1	410.7	410.5	410.9	412.2	413.3
	2006	417.9	415.6	417.4	421.0	420.3	420.5	420.1	422.7	423.8	425.2	429.4	429.4
	2007	425.9	429.9	435.6	431.0	433.0	434.9	438.4	439.1	440.0	440.5	439.3	439.8
	2008	438.7	438.2	439.0	440.3	442.2	442.3	444.7	444.4	445.0	448.3	447.8	448.1
48-49 Transportation & warehousing - Transport et entreposage													
	2004	138.5	138.3	139.6	140.8	141.1	141.3	143.0	142.7	142.2	143.3	143.3	143.6
	2005	143.1	143.8	143.3	143.1	143.2	143.2	142.6	142.6	143.6	144.0	143.3	144.1
	2006	143.0	142.7	143.9	142.1	142.7	143.8	143.5	143.5	143.5	142.2	143.3	143.0
	2007	143.5	143.6	143.2	144.8	145.0	144.8	147.6	147.2	146.1	146.6	145.4	145.8
	2008	147.3	148.4	144.8	148.3	147.9	143.7	144.9	145.3	143.6	143.7	143.1	143.2
51 Information & cultural industries - Industrie de l'information et industrie culturelle													
	2004	77.7	76.8	76.6	76.8	77.6	78.1	77.7	77.8	77.9	78.0	78.5	79.0
	2005	79.8	80.0	80.3	80.6	80.8	81.3	80.5	81.1	80.8	80.2	80.1	80.3
	2006	80.2	81.1	80.8	80.2	79.8	80.1	79.8	79.4	79.9	80.2	80.1	80.1
	2007	79.0	78.7	79.0	79.6	79.5	78.7	80.0	79.7	79.9	80.5	80.6	80.4
	2008	80.8	81.2	81.3	79.7	79.9	80.0	80.7	81.3	81.2	81.1	80.0	84.6
52 Finance & insurance - Finance et assurances													
	2004	128.2	130.3	130.2	129.6	130.3	129.3	130.0	130.5	130.6	131.6	132.1	131.2
	2005	130.9	130.4	131.5	131.9	131.5	131.5	131.7	131.1	131.5	131.5	132.0	132.3
	2006	133.1	132.2	133.7	133.8	134.2	134.0	135.7	135.3	135.3	138.1	136.7	136.1
	2007	136.7	137.6	136.9	137.9	137.9	138.2	137.8	137.7	137.7	137.0	136.2	137.8
	2008	138.4	138.2	137.6	137.4	138.6	139.3	139.5	139.4	138.1	137.6	137.6	137.8
53 Real estate & rental & leasing - Services immobiliers et services de location et de location à bail													
	2004	44.0	43.6	43.8	44.3	45.3	45.6	46.3	46.6	47.3	47.1	47.0	47.8
	2005	48.0	47.5	47.6	47.1	45.9	46.7	46.4	46.5	46.8	47.0	47.3	47.2
	2006	48.5	47.7	47.2	47.2	47.0	47.9	47.1	46.9	47.0	47.0	47.5	47.0
	2007	47.6	47.7	48.4	48.9	48.9	48.8	49.3	49.8	49.2	49.5	49.1	49.2

Table 1

Seasonally Adjusted Estimates of Employment (in thousands),
for All Employees, for Selected Industries, Canada, Provinces
and Territories.

(Continued - suite)

Tableau 1

Estimations désaisonnalisées de l'emploi (en milliers), pour
l'ensemble des salariés, pour une sélection d'industries,
Canada, provinces et territoires.

NAICS 2007	Industry	Jan. - Janv.	Feb. - Fév.	March - Mars	April - Avril	May - Mai	June - Juin	July - Juillet	August - Août	Sept. - Sept.	Oct. - Oct.	Nov. - Nov.	Dec. - Déc.
SCIAN 2007	Industrie												
QUÉBEC													
53	Real estate & rental & leasing - Services immobiliers et services de location et de location à bail												
	2008	49.3	48.9	49.0	49.0	48.9	49.5	49.8	49.8	50.0	49.1	47.8	48.2
54	Professional, scientific & technical services - Services professionnels, scientifiques et techniques												
	2004	146.6	145.2	145.2	145.2	145.8	143.9	143.8	143.6	143.2	143.5	143.5	144.8
	2005	144.2	143.5	145.1	145.4	146.5	148.2	149.4	148.2	149.6	148.4	148.8	149.2
	2006	149.9	150.6	151.2	150.8	150.6	150.9	150.5	151.9	151.9	153.5	153.4	152.7
	2007	152.8	152.5	153.0	153.5	154.2	154.6	153.4	155.0	154.8	154.9	154.2	154.8
	2008	154.5	155.7	156.2	155.8	157.4	159.1	158.9	159.1	160.3	160.4	159.6	158.9
55	Management of companies & enterprises - Gestion de sociétés et d'entreprises												
	2004	18.4	18.6	18.5	18.5	19.0	19.4	19.2	19.1	18.8	18.7	18.7	19.0
	2005	19.5	19.6	19.3	19.0	19.3	19.9	19.5	19.3	19.3	19.4	19.4	18.9
	2006	18.6	18.6	18.7	18.9	19.4	19.7	19.2	19.1	19.1	18.9	18.9	18.7
	2007	19.0	19.2	18.5	18.7	19.6	20.1	19.9	19.9	20.1	19.8	19.8	19.8
	2008	20.1	20.6	19.4	19.8	20.4	21.2	20.7	20.9	21.0	20.0	18.9	19.4
56	Admin. & support, waste managemt. & remediation services - Services admin., soutien, gestion des déchets, assainissem.												
	2004	128.6	128.1	128.5	129.8	130.0	129.2	130.7	129.5	130.9	131.0	132.1	133.4
	2005	133.9	134.1	135.0	135.7	133.9	137.1	137.8	137.7	138.9	140.0	139.8	141.0
	2006	141.8	141.8	141.6	141.0	141.3	142.0	142.1	143.6	144.3	143.5	143.5	143.2
	2007	143.0	143.4	143.4	142.9	146.0	146.5	146.6	147.4	146.8	147.3	148.5	148.6
	2008	149.7	149.6	149.5	149.2	147.8	147.2	147.3	147.0	147.1	147.9	149.3	149.9
61	Educational services - Services d'enseignement												
	2004	238.1	235.6	236.6	236.3	241.0	238.6	242.4	234.1	238.1	242.9	238.8	238.4
	2005	237.3	239.1	238.1	237.5	234.6	235.6	234.1	236.9	234.5	237.0	236.8	236.7
	2006	238.5	237.8	238.6	239.3	238.4	241.5	240.4	240.5	245.3	243.8	244.8	245.0
	2007	243.5	244.6	243.6	244.6	245.9	243.1	250.4	244.6	242.6	242.6	243.3	243.7
	2008	247.0	245.3	247.1	246.6	247.7	247.9	248.8	247.9	247.0	245.5	247.1	246.7
62	Health care & social assistance - Soins de santé et assistance sociale												
	2004	331.0	328.9	330.0	331.7	331.4	332.1	334.5	332.7	331.9	332.2	331.7	332.8
	2005	334.1	334.6	335.3	335.1	337.1	338.3	341.3	341.2	342.8	341.2	341.9	341.0
	2006	340.1	341.0	341.5	343.2	340.5	340.4	338.6	339.6	339.4	341.4	341.5	343.1
	2007	343.9	345.0	344.5	345.9	347.4	346.7	347.2	347.1	347.5	346.7	347.3	348.1
	2008	349.7	350.2	350.5	351.1	351.1	351.1	350.1	351.4	352.7	354.6	355.3	358.1
71	Arts, entertainment & recreation - Arts, spectacles et loisirs												
	2004	51.2	50.6	50.3	51.3	51.4	50.9	51.1	51.3	52.0	50.1	49.8	49.5
	2005	50.7	50.5	51.3	50.9	50.5	51.5	51.6	52.5	52.9	52.5	52.7	53.4
	2006	53.9	54.2	54.2	53.3	53.7	53.1	53.8	52.2	52.8	53.0	53.7	53.6
	2007	52.4	52.5	52.1	52.7	52.0	52.7	52.1	52.6	53.1	53.8	53.8	54.3
	2008	54.2	54.4	54.1	54.3	52.7	53.0	52.4	53.5	54.3	55.1	55.1	55.6
72	Accommodation & food services - Hébergement et services de restauration												
	2004	203.0	202.5	200.7	201.3	202.5	202.2	205.2	203.8	208.4	207.4	205.6	207.9
	2005	207.5	206.2	207.4	209.1	208.8	208.9	210.0	210.5	209.8	208.9	210.7	210.2
	2006	211.0	211.9	213.0	213.6	214.3	215.6	214.0	214.2	214.8	215.4	215.3	216.3
	2007	217.7	217.4	216.9	216.9	217.0	217.0	218.3	220.3	221.1	222.7	223.6	223.1
	2008	223.6	223.3	223.5	225.8	225.9	224.6	225.3	224.3	226.7	227.2	227.6	229.0
81	Other services (except public administration) - Autres services, sauf les administrations publiques												
	2004	116.8	116.0	114.9	115.7	115.7	116.2	117.1	116.7	117.2	117.4	117.3	117.8
	2005	118.0	118.2	118.3	118.9	118.4	118.7	118.6	119.6	120.3	119.3	120.8	121.9
	2006	121.2	121.3	121.5	120.7	121.3	121.2	120.8	119.6	119.1	119.6	119.3	118.3
	2007	118.8	118.3	118.9	119.2	119.2	119.1	119.1	119.5	119.7	120.0	120.2	120.5
	2008	121.1	120.9	121.0	121.3	120.6	120.3	120.2	120.0	121.3	120.9	120.7	121.2
91	Public administration - Administrations publiques												
	2004	193.7	192.1	192.5	190.3	187.9	190.2	190.9	190.9	190.5	189.6	188.6	191.0
	2005	191.1	193.6	193.6	191.8	192.5	191.8	194.7	194.0	194.9	197.9	197.5	195.6
	2006	193.9	192.6	193.3	197.8	198.2	198.8	197.9	194.9	194.6	193.6	194.1	195.1

Table 1
Seasonally Adjusted Estimates of Employment (in thousands),
for All Employees, for Selected Industries, Canada, Provinces
and Territories.

(Continued - suite)

Tableau 1
Estimations désaisonnalisées de l'emploi (en milliers), pour
l'ensemble des salariés, pour une sélection d'industries,
Canada, provinces et territoires.

NAICS 2007	Industry	Jan.	Feb.	March	April	May	June	July	August	Sept.	Oct.	Nov.	Dec.
SCIAN 2007	Industrie	Janv.	Fév.	Mars	Avril	Mai	Juin	Juillet	Août	Sept.	Oct.	Nov.	Déc.
QUÉBEC													
91	Public administration - Administrations publiques												
	2007	195.4	196.1	196.5	196.0	194.5	195.5	195.0	196.9	196.3	196.7	197.1	198.1
	2008	199.7	199.2	199.4	199.9	200.8	200.4	200.4	202.0	202.8	202.8	203.2	204.9
ONTARIO													
00-91N	Industrial aggregate (including unclassified) - Ensemble des industries y compris les entreprises non classifiées												
	2004	5,170.0	5,165.7	5,191.2	5,204.5	5,188.0	5,210.6	5,228.7	5,204.1	5,236.9	5,245.2	5,246.0	5,265.3
	2005	5,247.8	5,265.2	5,256.2	5,277.9	5,279.4	5,302.4	5,309.2	5,322.4	5,331.2	5,330.6	5,346.2	5,349.5
	2006	5,365.9	5,371.6	5,381.0	5,381.7	5,397.2	5,399.5	5,401.6	5,409.6	5,431.8	5,405.5	5,443.5	5,446.2
	2007	5,456.9	5,454.6	5,465.9	5,468.7	5,475.2	5,472.0	5,481.5	5,490.3	5,495.1	5,519.5	5,517.8	5,521.7
	2008	5,538.3	5,548.9	5,555.1	5,557.0	5,561.4	5,556.7	5,564.2	5,572.1	5,564.1	5,562.4	5,519.9	5,522.6
11-91N	Industrial aggregate (excluding unclassified) - Ensemble des industries sauf les entreprises non classifiées												
	2004	5,109.2	5,100.3	5,122.6	5,135.6	5,117.2	5,136.3	5,150.1	5,118.2	5,151.2	5,157.2	5,156.9	5,169.2
	2005	5,149.0	5,162.8	5,150.1	5,168.1	5,164.2	5,186.1	5,201.0	5,208.7	5,223.0	5,225.8	5,242.9	5,246.2
	2006	5,261.7	5,279.2	5,292.1	5,295.3	5,305.8	5,311.8	5,312.0	5,313.7	5,336.8	5,306.1	5,347.7	5,355.5
	2007	5,368.8	5,362.0	5,375.1	5,377.7	5,397.4	5,393.2	5,401.6	5,423.2	5,429.7	5,451.0	5,449.6	5,449.4
	2008	5,467.2	5,470.5	5,480.1	5,491.8	5,496.2	5,492.3	5,497.5	5,497.4	5,489.3	5,489.3	5,451.9	5,450.1
11-33N	Goods producing industries - Branche productrice de biens												
	2004	1,190.4	1,183.9	1,187.4	1,190.8	1,186.8	1,190.5	1,189.4	1,181.9	1,188.7	1,188.5	1,181.9	1,184.4
	2005	1,175.5	1,175.8	1,172.3	1,173.8	1,170.8	1,170.2	1,155.5	1,169.3	1,170.2	1,166.9	1,167.8	1,167.8
	2006	1,166.9	1,172.7	1,175.5	1,166.6	1,165.9	1,166.4	1,166.0	1,165.3	1,165.0	1,153.5	1,156.7	1,150.9
	2007	1,153.5	1,147.8	1,145.1	1,144.5	1,148.1	1,142.8	1,143.3	1,145.6	1,140.9	1,149.5	1,148.2	1,136.6
	2008	1,146.0	1,138.3	1,134.2	1,133.0	1,129.7	1,127.1	1,128.9	1,122.8	1,116.6	1,117.0	1,091.1	1,088.4
41-91N	Service producing industries - Branche productrice de services												
	2004	3,918.8	3,916.4	3,935.3	3,942.6	3,929.8	3,945.9	3,957.3	3,940.3	3,962.0	3,972.3	3,974.9	3,984.5
	2005	3,973.7	3,987.0	3,978.1	3,992.3	3,992.5	4,014.2	4,041.0	4,043.7	4,052.5	4,065.0	4,075.4	4,077.9
	2006	4,095.0	4,106.1	4,116.1	4,126.4	4,139.0	4,143.1	4,140.5	4,152.0	4,172.5	4,160.2	4,192.1	4,203.4
	2007	4,216.0	4,213.3	4,229.9	4,230.9	4,248.9	4,247.0	4,251.4	4,280.8	4,290.5	4,310.9	4,303.1	4,309.3
	2008	4,322.4	4,331.1	4,346.7	4,359.1	4,368.0	4,364.3	4,366.4	4,377.6	4,372.0	4,375.5	4,358.6	4,357.2
11	Forestry, logging & support - Foresterie, exploitation et soutien												
	2004	8.6	8.5	8.5	8.5	8.4	8.3	8.2	8.2	8.5	8.6	8.2	8.4
	2005	8.3	8.2	8.1	8.3	8.1	8.0	7.8	8.1	7.9	7.7	8.0	8.2
	2006	8.0	8.0	8.0	7.7	7.6	7.5	7.7	7.4	7.4	7.3	7.4	7.3
	2007	7.2	7.1	7.0	6.5	7.0	7.0	6.9	6.8	6.5	6.6	6.5	6.4
	2008	6.5	6.5	6.3	6.2	5.9	6.0	6.0	6.0	5.9	5.8	5.7	5.7
21	Mining, quarrying & oil & gas extraction - Extraction minière, exploitation en carrière et extraction de pétrole et de gaz												
	2004	18.6	18.7	18.5	18.6	18.7	19.3	19.5	19.4	18.8	19.2	19.1	19.0
	2005	18.9	19.0	19.2	19.2	19.6	19.7	19.6	19.5	19.7	19.3	19.3	19.4
	2006	19.1	19.2	19.9	20.2	20.1	19.7	20.2	20.5	21.4	21.1	21.6	22.0
	2007	22.3	22.3	22.0	22.5	22.7	23.0	22.8	23.6	23.3	25.3	24.2	24.9
	2008	27.9	27.4	27.9	28.1	28.2	28.6	29.3	29.3	29.9	31.3	30.9	30.7
22	Utilities - Services publics												
	2004	44.8	47.8	47.8	47.6	47.3	47.8	47.6	47.4	47.3	47.4	47.5	47.5
	2005	47.7	47.4	47.1	47.7	47.6	46.0	46.2	46.2	47.1	47.2	47.6	48.2
	2006	46.9	47.0	47.5	47.1	47.7	48.3	48.5	48.8	48.7	48.4	48.2	47.9
	2007	48.6	48.6	48.6	48.6	48.7	49.4	49.5	49.6	49.1	49.4	49.2	48.5
	2008	48.6	48.6	49.0	48.9	49.4	50.3	50.2	49.8	49.5	49.8	50.3	51.8
23	Construction - Construction												
	2004	227.4	226.8	227.0	227.7	228.8	230.0	230.3	226.6	232.3	232.4	231.4	233.6
	2005	229.1	229.8	230.6	232.8	233.6	235.0	236.4	236.8	237.6	239.5	240.2	242.1
	2006	241.9	244.9	245.9	245.0	245.8	247.3	246.0	248.0	248.5	247.0	251.6	250.7
	2007	254.2	253.6	254.7	254.7	257.4	257.1	260.0	262.4	264.8	267.6	268.7	267.4
	2008	268.9	269.1	269.3	271.7	275.0	276.3	277.8	277.0	276.5	277.3	272.4	266.3
31-33	Manufacturing - Fabrication												
	2004	890.8	881.5	885.8	890.2	884.0	885.7	884.4	879.4	881.7	880.5	875.5	875.7
	2005	871.7	870.7	867.3	866.7	862.0	861.6	845.8	857.8	857.7	853.3	853.0	850.0

Table 1

Seasonally Adjusted Estimates of Employment (in thousands),
for All Employees, for Selected Industries, Canada, Provinces
and Territories.

(Continued - suite)

Tableau 1

Estimations désaisonnalisées de l'emploi (en milliers), pour
l'ensemble des salariés, pour une sélection d'industries,
Canada, provinces et territoires.

NAICS 2007	Industry	Jan. - Janv.	Feb. - Fév.	March - Mars	April - Avril	May - Mai	June - Juin	July - Juillet	August - Août	Sept. - Sept.	Oct. - Oct.	Nov. - Nov.	Dec. - Déc.
SCIAN 2007	Industrie												
ONTARIO													
31-33 Manufacturing - Fabrication													
	2006	851.1	853.2	854.1	846.9	844.7	843.5	843.6	840.2	838.7	830.3	828.5	823.3
	2007	821.7	816.2	812.7	811.5	812.2	805.8	803.9	803.0	796.5	801.3	800.4	789.9
	2008	795.9	786.9	780.3	776.8	769.8	763.5	765.7	760.6	753.2	755.9	729.8	729.8
Non-durable goods - Biens non durables													
	2004	340.1	334.8	336.7	336.8	332.8	331.6	334.3	329.2	330.0	330.1	327.0	327.2
	2005	322.9	323.2	323.3	321.8	319.6	321.1	318.6	319.0	318.2	314.0	313.8	311.7
	2006	313.8	315.4	318.8	313.9	311.9	311.4	309.6	310.2	309.9	306.9	307.1	305.6
	2007	305.5	303.7	300.7	300.0	302.5	300.4	299.1	298.8	296.1	298.8	299.0	294.9
	2008	300.1	295.9	295.1	293.3	290.8	288.1	289.0	284.6	283.1	284.2	277.8	277.3
Durable goods - Biens durables													
	2004	550.1	547.1	549.6	553.3	551.0	553.7	550.9	549.8	551.5	550.4	548.3	548.6
	2005	548.4	548.0	544.7	544.6	542.2	540.2	527.9	538.4	539.4	539.1	539.1	538.4
	2006	537.1	538.2	536.1	532.6	532.6	531.8	534.6	529.7	528.8	523.1	521.4	517.8
	2007	515.9	512.6	512.8	510.8	509.8	505.4	505.4	504.1	500.6	502.1	501.4	495.4
	2008	495.5	491.1	486.3	483.6	479.8	477.0	477.5	475.7	470.4	469.3	453.6	454.2
41-45N Trade - Commerce													
	2004	871.4	874.0	874.0	873.4	876.4	877.1	879.9	878.2	884.4	881.6	885.4	887.9
	2005	888.2	887.1	886.4	883.9	886.3	889.2	890.7	893.0	896.5	894.6	896.9	898.5
	2006	900.6	905.1	903.8	905.4	904.3	906.6	907.5	909.6	910.9	906.3	916.7	930.0
	2007	925.7	923.0	927.3	933.5	938.5	942.8	945.6	950.0	949.9	955.0	953.2	956.5
	2008	956.8	959.5	964.6	967.8	970.4	969.0	970.0	966.7	970.6	967.5	961.6	959.8
41 Wholesale Trade - Commerce de gros													
	2004	310.5	310.0	308.2	307.8	309.6	307.8	308.2	306.8	308.2	306.0	306.0	306.4
	2005	306.7	307.0	306.4	304.7	303.7	304.8	306.5	305.8	306.9	305.6	306.5	305.4
	2006	306.5	308.3	308.9	310.0	307.0	308.9	308.9	310.5	309.5	307.5	310.5	316.3
	2007	313.7	313.6	313.8	315.6	317.0	319.1	319.6	320.6	321.6	323.1	322.9	322.9
	2008	321.6	320.7	321.7	320.0	320.1	320.2	321.0	319.4	322.5	321.4	319.3	317.3
44-45 Retail trade - Commerce de détail													
	2004	561.4	563.7	566.0	565.7	566.5	569.3	571.7	571.3	575.8	575.8	579.5	581.3
	2005	581.9	580.2	580.4	579.5	582.1	584.3	584.1	587.0	589.5	589.2	590.5	592.4
	2006	594.3	597.3	595.4	595.6	596.9	597.6	598.4	598.8	601.4	598.9	606.5	612.9
	2007	612.1	610.2	614.1	618.0	621.1	623.6	625.9	628.9	628.4	632.0	630.5	634.7
	2008	635.0	637.5	643.0	647.5	650.3	648.7	649.3	647.0	648.2	646.3	643.0	643.3
48-49 Transportation & warehousing - Transport et entreposage													
	2004	218.0	218.3	220.6	220.3	219.6	220.5	222.6	221.5	223.3	223.2	223.6	222.3
	2005	223.5	223.8	223.7	224.7	224.2	224.4	225.3	224.9	224.2	226.2	225.3	226.1
	2006	226.7	227.3	228.3	227.6	227.6	228.4	227.9	229.4	230.2	229.5	230.4	230.6
	2007	233.5	231.2	230.2	231.1	232.1	229.6	232.7	232.0	230.6	229.5	228.9	231.3
	2008	232.4	232.4	232.8	231.8	231.9	233.8	236.0	238.0	234.7	234.7	234.6	237.8
51 Information & cultural industries - Industrie de l'information et industrie culturelle													
	2004	147.9	146.8	146.6	145.9	147.9	146.1	147.5	146.3	145.6	144.3	144.4	144.8
	2005	144.4	145.0	145.0	144.9	146.9	147.8	147.6	144.2	142.7	145.7	147.2	147.4
	2006	149.1	148.5	144.0	143.9	147.0	148.2	148.1	147.9	147.4	147.5	148.7	149.2
	2007	147.3	146.7	146.2	146.5	148.4	147.9	149.7	149.6	149.2	149.6	149.6	150.0
	2008	150.0	150.7	150.4	147.7	148.4	150.8	152.0	152.4	152.5	153.7	154.3	156.6
52 Finance & insurance - Finance et assurances													
	2004	245.3	248.3	245.2	246.3	245.7	250.7	249.9	249.7	247.2	246.7	247.4	253.6
	2005	249.9	253.8	252.6	254.2	255.9	259.6	258.1	257.3	257.1	257.2	258.2	263.3
	2006	263.6	263.2	258.6	259.7	262.3	267.3	265.7	267.5	268.6	267.2	268.0	271.2
	2007	271.0	273.6	273.7	273.8	275.5	275.2	275.4	276.4	276.3	277.2	278.8	281.5
	2008	281.6	282.6	283.7	285.0	285.2	288.9	286.9	287.5	286.4	287.0	285.6	289.7
53 Real estate & rental & leasing - Services immobiliers et services de location et de location à bail													
	2004	92.0	91.8	91.7	92.1	93.2	93.7	93.3	95.1	94.4	94.3	94.0	94.6
	2005	95.9	99.3	97.6	96.7	96.7	97.7	98.1	98.3	99.1	100.3	99.0	98.7
	2006	99.6	100.1	100.4	105.8	100.9	102.3	101.6	101.0	101.9	101.2	101.9	102.3
	2007	101.7	101.9	101.5	102.7	103.7	102.1	103.5	104.2	103.4	103.5	103.9	103.9
	2008	104.2	103.1	102.6	104.0	103.9	104.3	104.3	104.7	104.0	104.4	103.6	100.3

Table 1
Seasonally Adjusted Estimates of Employment (in thousands),
for All Employees, for Selected Industries, Canada, Provinces
and Territories.

(Continued - suite)

Tableau 1
Estimations désaisonnalisées de l'emploi (en milliers), pour
l'ensemble des salariés, pour une sélection d'industries,
Canada, provinces et territoires.

NAICS 2007	Industry	Jan. - Janv.	Feb. - Fév.	March - Mars	April - Avril	May - Mai	June - Juin	July - Juillet	August - Août	Sept. - Sept.	Oct. - Oct.	Nov. - Nov.	Dec. - Déc.
SCIAN 2007	Industrie												
ONTARIO													
54	Professional, scientific & technical services - Services professionnels, scientifiques et techniques												
	2004	269.0	271.3	270.4	270.8	274.9	276.0	273.2	266.8	263.1	264.3	266.0	271.2
	2005	267.9	268.4	271.5	273.7	279.6	283.7	283.2	281.8	281.3	281.2	283.6	290.7
	2006	286.0	286.6	289.5	288.7	294.2	298.6	297.5	295.0	294.1	291.8	295.1	299.4
	2007	301.1	301.5	303.8	303.1	306.6	308.6	305.3	301.9	302.4	301.7	302.7	306.4
	2008	301.3	300.8	300.9	302.1	305.6	308.2	305.7	305.8	306.5	307.2	305.7	311.3
55	Management of companies & enterprises - Gestion de sociétés et d'entreprises												
	2004	33.9	33.3	33.2	34.7	34.6	34.6	34.2	33.8	34.0	34.2	34.1	34.4
	2005	34.3	33.7	34.4	34.4	35.3	36.4	37.4	36.8	36.3	36.0	36.5	36.0
	2006	36.5	37.4	37.2	37.3	37.4	37.2	36.9	38.2	40.5	39.5	40.0	40.7
	2007	39.7	40.5	40.9	41.0	41.3	41.5	41.5	41.1	40.8	41.0	40.6	42.6
	2008	42.3	42.9	43.3	43.5	44.3	44.3	44.9	45.1	44.4	42.1	41.6	41.0
56	Admin. & support, waste managemt. & remediation services - Services admin., soutien, gestion des déchets, assainissem.												
	2004	283.0	286.5	295.7	299.2	301.6	302.7	303.3	303.4	304.2	304.6	305.9	305.8
	2005	304.6	299.5	294.2	300.8	301.7	303.8	308.6	310.3	312.1	314.4	315.9	316.6
	2006	321.8	323.7	324.2	327.2	331.3	330.4	330.9	331.1	334.0	330.7	332.9	333.1
	2007	329.9	332.5	332.2	331.1	330.8	332.1	332.2	334.2	331.4	332.4	330.6	331.1
	2008	330.1	331.3	327.4	328.1	328.7	328.5	327.4	323.0	319.8	320.0	316.9	312.6
61	Educational services - Services d'enseignement												
	2004	370.6	361.9	367.5	372.3	364.0	370.7	371.1	352.8	366.8	379.3	379.7	386.4
	2005	379.4	385.3	381.9	384.1	379.3	387.8	394.3	395.5	391.9	388.9	394.1	391.6
	2006	395.5	394.3	397.5	395.3	400.4	393.9	391.8	394.7	400.9	400.0	401.9	401.5
	2007	405.7	403.4	402.8	402.4	409.0	405.7	392.9	407.6	418.1	418.9	416.3	411.6
	2008	412.2	415.3	415.6	421.4	424.1	421.3	416.4	426.4	422.6	423.7	417.1	413.9
62	Health care & social assistance - Soins de santé et assistance sociale												
	2004	482.5	482.5	482.6	484.0	485.8	488.5	486.7	485.8	487.7	486.8	485.7	486.0
	2005	487.0	488.1	489.1	493.2	492.4	494.9	499.4	500.2	501.6	507.8	506.8	507.7
	2006	502.4	505.0	507.6	508.4	511.2	512.4	512.0	513.1	516.4	515.2	518.6	519.6
	2007	521.6	522.7	523.9	523.7	525.2	526.3	527.0	528.8	528.2	530.0	530.0	531.2
	2008	532.2	536.2	538.3	540.3	539.6	536.6	539.2	542.0	540.8	543.1	544.7	548.6
71	Arts, entertainment & recreation - Arts, spectacles et loisirs												
	2004	91.0	91.4	91.2	92.0	90.3	89.3	91.5	90.9	91.5	90.9	90.1	89.8
	2005	88.7	88.8	88.3	89.4	90.7	90.9	92.4	92.4	91.9	90.2	91.9	92.8
	2006	91.5	91.0	91.6	92.4	93.9	92.5	88.6	90.3	91.4	91.4	92.3	92.5
	2007	93.3	94.4	94.2	92.9	92.4	92.9	92.4	92.9	93.2	94.6	93.8	93.1
	2008	93.0	91.7	92.1	92.7	93.0	93.2	93.8	96.3	95.3	95.1	93.9	93.5
72	Accommodation & food services - Hébergement et services de restauration												
	2004	342.7	340.3	338.9	340.1	340.9	340.8	342.8	343.8	346.5	346.8	344.0	343.5
	2005	340.5	341.4	340.3	340.6	341.8	340.8	341.9	341.1	340.2	338.1	337.5	340.7
	2006	342.5	344.2	346.8	349.7	348.8	350.0	350.3	352.2	353.4	350.5	358.5	358.8
	2007	359.4	360.4	361.2	361.2	365.0	366.7	366.0	367.7	371.1	372.8	372.4	374.9
	2008	378.9	378.7	380.3	382.1	384.0	382.1	382.3	380.2	382.9	384.5	386.3	387.1
81	Other services (except public administration) - Autres services, sauf les administrations publiques												
	2004	185.4	184.8	184.6	184.8	183.9	185.4	183.5	182.6	183.4	184.3	184.8	185.9
	2005	185.2	185.4	184.2	185.1	184.1	184.1	184.8	183.9	184.3	184.8	184.6	185.6
	2006	185.8	186.1	186.3	185.2	186.7	187.2	187.0	187.2	187.9	187.9	188.9	188.7
	2007	188.3	188.6	189.8	190.3	190.2	190.9	191.0	191.9	193.2	192.9	194.5	195.3
	2008	196.1	196.7	196.9	196.5	196.8	197.4	198.6	198.3	197.9	199.0	198.8	200.0
91	Public administration - Administrations publiques												
	2004	283.7	285.6	286.2	283.9	278.0	279.8	280.8	283.3	285.2	284.0	285.0	284.4
	2005	282.0	285.2	282.0	283.2	284.1	283.7	285.6	286.4	290.2	291.5	292.5	289.9
	2006	290.8	292.0	294.5	297.8	298.6	298.5	298.3	293.2	291.7	292.8	293.1	294.1
	2007	294.8	292.5	296.2	295.6	295.7	295.6	297.8	300.4	300.8	302.8	302.0	303.8
	2008	307.7	309.3	311.2	312.0	312.9	313.0	310.1	313.3	312.9	313.2	313.3	314.4

Table 1

Seasonally Adjusted Estimates of Employment (in thousands),
for All Employees, for Selected Industries, Canada, Provinces
and Territories.

(Continued - suite)

Tableau 1

Estimations désaisonnalisées de l'emploi (en milliers), pour
l'ensemble des salariés, pour une sélection d'industries,
Canada, provinces et territoires.

NAICS 2007	Industry	Jan. - Janv.	Feb. - Fév.	March - Mars	April - Avril	May - Mai	June - Juin	July - Juillet	August - Août	Sept. - Sept.	Oct. - Oct.	Nov. - Nov.	Dec. - Déc.
SCIAN 2007	Industrie												
MANITOBA													
00-91N Industrial aggregate (including unclassified) - Ensemble des industries y compris les entreprises non classifiées													
	2004	504.9	501.3	501.8	504.2	503.5	507.4	509.7	507.8	508.5	507.4	507.3	512.9
	2005	508.5	514.8	509.3	510.5	510.8	510.8	510.8	512.0	514.7	517.2	516.0	517.9
	2006	518.5	519.2	519.2	520.4	522.1	521.0	519.0	520.5	522.8	520.2	524.8	525.3
	2007	526.1	526.6	529.6	528.5	530.7	531.4	534.1	534.5	534.8	535.7	538.1	537.0
	2008	541.3	543.9	543.0	545.1	543.2	542.2	544.9	544.4	545.4	548.0	544.9	546.3
11-91N Industrial aggregate (excluding unclassified) - Ensemble des industries sauf les entreprises non classifiées													
	2004	497.8	492.3	492.9	495.9	494.9	496.4	499.2	496.9	496.9	496.0	495.5	500.3
	2005	497.0	501.2	499.1	499.6	499.8	500.1	500.4	501.8	504.7	507.5	506.1	507.8
	2006	507.4	509.2	508.9	509.6	511.0	510.5	508.3	509.5	512.2	509.6	515.6	515.1
	2007	518.2	517.2	521.4	521.3	524.5	526.3	529.0	530.3	530.6	531.2	532.9	531.4
	2008	536.3	537.4	536.8	540.0	538.3	536.4	539.2	538.6	539.5	541.5	538.9	539.8
11-33N Goods producing industries - Branche productrice de biens													
	2004	92.8	89.3	90.6	92.9	92.7	92.8	93.7	93.2	92.4	93.0	91.1	91.9
	2005	93.2	93.1	93.2	92.8	92.5	93.1	93.9	93.4	94.6	94.0	94.1	95.3
	2006	94.6	95.3	95.9	95.1	95.2	95.5	94.4	95.1	95.5	95.0	96.0	96.8
	2007	96.0	96.1	96.4	96.3	97.0	96.8	97.2	97.9	97.1	97.9	99.1	98.7
	2008	99.1	98.8	99.0	99.4	98.6	97.0	97.9	97.9	96.9	97.3	95.9	94.6
41-91N Service producing industries - Branche productrice de services													
	2004	404.5	402.6	402.3	403.1	402.2	403.6	405.3	403.3	404.4	403.7	404.4	409.0
	2005	403.3	407.8	406.0	406.9	407.3	406.9	406.2	408.1	409.9	414.1	411.9	413.3
	2006	412.4	413.7	413.1	414.6	415.5	414.9	413.7	414.1	416.4	415.3	419.4	419.1
	2007	421.8	421.2	425.0	425.1	427.1	429.0	431.8	432.7	433.2	434.0	433.5	433.1
	2008	437.1	438.5	437.9	440.5	439.4	439.1	441.0	440.9	442.7	444.2	443.3	445.5
23 Construction - Construction													
	2004	19.9	20.0	20.2	20.9	20.5	20.7	21.4	20.8	21.3	21.3	20.7	20.9
	2005	20.6	20.7	20.7	20.7	20.5	20.7	21.3	21.6	22.2	21.6	21.9	22.5
	2006	22.4	22.7	22.8	22.6	23.1	23.1	22.5	22.5	22.5	22.7	23.2	23.4
	2007	23.7	23.6	23.8	23.9	24.9	24.6	24.5	25.2	25.2	25.3	26.0	25.7
	2008	25.7	25.9	26.3	26.8	26.4	25.7	25.6	25.9	25.7	25.7	25.5	25.3
31-33 Manufacturing - Fabrication													
	2004	63.3	59.8	60.4	61.4	61.7	61.4	61.6	61.8	60.5	61.0	59.7	60.3
	2005	62.2	62.1	62.4	62.2	62.1	62.4	62.7	61.8	62.5	62.4	62.3	63.0
	2006	62.4	62.7	62.9	62.3	62.0	62.3	61.8	62.7	63.2	62.3	63.0	63.6
	2007	62.4	62.6	62.4	62.3	62.1	61.9	62.5	62.6	61.8	62.3	62.9	63.0
	2008	63.2	62.9	62.5	62.3	62.1	60.9	61.9	61.9	61.1	61.2	60.5	59.9
Non-durable goods - Biens non durables													
	2004	26.0	25.3	25.7	25.8	25.8	25.6	25.9	25.4	24.5	24.6	24.2	24.5
	2005	24.2	24.7	24.4	24.0	23.7	24.0	23.9	24.0	24.5	24.5	24.4	24.9
	2006	24.4	24.6	24.8	24.7	24.8	24.9	25.0	25.3	25.9	25.4	25.7	25.3
	2007	25.5	25.2	24.9	25.1	25.2	24.7	24.7	24.6	23.9	23.9	24.2	24.2
	2008	24.8	24.7	25.0	24.8	24.6	24.1	24.6	24.3	23.6	23.9	23.2	22.7
Durable goods - Biens durables													
	2004	37.3	34.5	34.7	35.6	35.9	35.8	35.7	36.4	35.9	36.4	35.5	36.1
	2005	37.9	37.4	37.9	38.1	38.3	38.4	38.7	37.7	38.0	37.9	37.9	38.4
	2006	38.0	38.1	38.0	37.5	37.2	37.4	36.7	37.3	37.2	36.8	37.3	38.6
	2007	36.9	37.4	37.4	37.1	36.9	37.2	37.8	37.9	37.9	38.4	38.6	38.8
	2008	38.5	38.1	37.5	37.5	37.5	36.8	37.3	37.6	37.6	37.3	37.3	37.3
41-45N Trade - Commerce													
	2004	83.0	82.7	82.5	83.4	83.4	83.7	84.5	83.8	84.5	83.8	84.7	84.6
	2005	84.1	84.7	84.4	83.7	84.9	84.9	84.7	84.5	84.7	84.1	83.9	84.4
	2006	85.2	85.3	84.8	84.8	84.9	84.7	84.9	85.5	86.6	86.5	87.7	87.9
	2007	88.7	88.5	89.6	89.9	90.1	90.5	90.7	91.5	90.9	91.7	91.2	91.4
	2008	92.8	93.2	93.8	94.0	94.2	94.2	94.3	94.3	94.1	94.1	94.0	94.0
41 Wholesale Trade - Commerce de gros													
	2004	22.4	22.1	22.1	22.3	22.2	22.3	22.7	22.4	22.7	22.4	22.5	22.3
	2005	22.1	22.3	22.3	21.9	22.0	21.9	21.7	21.9	22.1	21.9	22.0	22.0
	2006	22.1	22.3	22.2	22.3	22.4	22.4	22.5	22.5	22.7	22.9	23.2	23.1
	2007	23.4	23.4	23.5	23.6	23.8	23.8	23.9	24.5	24.4	24.7	24.4	24.2

Table 1

Seasonally Adjusted Estimates of Employment (in thousands),
for All Employees, for Selected Industries, Canada, Provinces
and Territories.

(Continued - suite)

Tableau 1

Estimations désaisonnalisées de l'emploi (en milliers), pour
l'ensemble des salariés, pour une sélection d'industries,
Canada, provinces et territoires.

NAICS 2007	Industry	Jan. - Janv.	Feb. - Fév.	March - Mars	April - Avril	May - Mai	June - Juin	July - Juillet	August - Août	Sept. - Sept.	Oct. - Oct.	Nov. - Nov.	Dec. - Déc.
SCIAN 2007	Industrie	Jan. - Janv.	Feb. - Fév.	March - Mars	April - Avril	May - Mai	June - Juin	July - Juillet	August - Août	Sept. - Sept.	Oct. - Oct.	Nov. - Nov.	Dec. - Déc.
MANITOBA													
41	Wholesale Trade - Commerce de gros												
	2008	24.1	23.8	24.2	24.4	24.0	24.1	24.1	23.9	24.1	24.1	24.1	24.2
44-45	Retail trade - Commerce de détail												
	2004	60.7	60.6	60.5	61.1	61.2	61.3	61.6	61.5	61.8	61.5	62.2	62.4
	2005	62.0	62.4	62.2	61.7	62.8	62.9	62.9	62.6	62.6	62.5	61.8	62.4
	2006	63.0	63.0	62.6	62.4	62.5	62.4	62.4	63.0	63.9	63.8	64.5	64.8
	2007	65.3	65.0	66.1	66.3	66.2	66.7	66.9	67.0	66.5	67.0	66.8	67.3
	2008	68.5	69.0	69.4	69.6	70.1	70.1	70.3	70.5	70.1	70.1	69.8	69.6
48-49	Transportation & warehousing - Transport et entreposage												
	2004	29.4	29.4	29.7	29.8	29.9	29.7	29.5	29.4	29.3	29.1	29.2	29.0
	2005	28.7	27.6	27.7	27.7	27.8	28.1	28.1	28.1	28.1	28.2	28.1	28.0
	2006	28.2	28.6	28.6	28.4	28.5	28.5	28.4	28.7	28.6	28.7	29.2	29.3
	2007	29.2	29.1	29.4	29.5	29.3	29.1	29.8	28.9	29.0	28.6	28.2	29.2
	2008	29.3	29.6	29.6	29.7	29.3	29.6	29.7	29.7	29.6	29.7	29.1	29.8
51	Information & cultural industries - Industrie de l'information et industrie culturelle												
	2004	12.7	12.5	12.5	12.6	12.9	12.8	13.0	13.9	13.9	13.6	13.6	13.6
	2005	13.5	13.0	14.2	14.4	13.6	13.7	13.9	13.7	13.5	13.2	13.3	13.5
	2006	13.3	12.4	12.3	12.3	12.3	12.3	12.2	12.2	12.1	12.2	12.2	12.3
	2007	12.3	12.3	12.2	12.2	12.4	12.4	12.3	12.2	12.4	12.3	12.3	12.4
	2008	12.3	12.5	12.5	12.5	12.4	12.4	12.4	12.4	12.6	12.7	12.6	12.6
52	Finance & insurance - Finance et assurances												
	2004	26.6	26.5	26.7	26.8	27.0	27.8	27.8	27.7	27.3	27.5	27.5	28.8
	2005	28.1	27.9	27.6	28.4	28.3	28.7	28.8	28.5	28.8	28.9	28.7	29.9
	2006	29.5	29.5	29.2	29.4	29.8	30.3	30.4	30.1	29.6	29.6	30.1	30.6
	2007	30.7	30.7	30.6	30.8	31.3	31.5	31.5	31.4	31.3	31.2	31.3	31.8
	2008	31.5	31.6	31.0	31.0	31.3	31.3	31.1	32.7	32.7	33.2	33.0	33.7
53	Real estate & rental & leasing - Services immobiliers et services de location et de location à bail												
	2004	7.2	7.2	7.1	7.2	7.1	7.3	7.2	7.1	7.2	7.4	7.1	10.6
	2005	9.5	9.5	9.1	8.3	8.1	8.7	8.1	9.4	8.5	8.4	8.6	8.8
	2006	8.6	8.6	8.9	8.6	8.5	8.7	8.6	8.6	8.8	9.0	9.1	9.1
	2007	8.7	8.7	8.8	8.6	8.6	8.9	8.7	8.7	8.8	8.9	8.6	8.7
	2008	8.5	8.7	8.4	8.3	8.6	8.9	8.7	8.5	8.4	8.4	8.3	8.5
54	Professional, scientific & technical services - Services professionnels, scientifiques et techniques												
	2004	16.2	16.4	16.2	16.3	16.1	16.5	16.5	16.1	15.5	15.6	15.7	16.2
	2005	15.8	15.8	16.4	16.1	16.1	16.0	16.1	15.6	15.6	15.6	15.8	16.1
	2006	15.8	16.1	16.2	16.0	16.0	16.2	15.4	15.1	15.1	15.3	15.1	15.5
	2007	14.8	15.0	15.9	15.9	16.0	16.3	16.3	16.1	16.1	16.5	16.2	16.4
	2008	15.8	16.2	16.3	16.4	16.6	17.0	16.8	16.6	16.6	16.7	16.9	17.4
55	Management of companies & enterprises - Gestion de sociétés et d'entreprises												
	2004	3.5	3.3	3.3	3.3	3.4	3.5	3.7	3.6	3.5	3.4	3.5	3.3
	2005	3.0	3.0	3.1	3.2	3.2	3.6	3.7	3.6	3.6	3.6	4.3	4.2
	2006	4.0	3.6	3.6	4.0	3.9	4.1	4.0	4.0	3.6	3.6	3.7	3.9
	2007	3.6	3.6	3.6	3.7	3.6	4.0	3.9	4.0	4.1	4.1	4.0	4.2
	2008	4.1	3.7	3.6	3.7	3.7	3.6	3.8	3.9	3.8	3.7	3.7	4.0
56	Admin. & support, waste managemt. & remediation services - Services admin., soutien, gestion des déchets, assainissem.												
	2004	16.3	16.2	16.5	16.7	17.1	18.0	18.7	18.1	18.4	18.1	17.7	18.5
	2005	17.9	18.7	18.7	19.4	19.4	20.3	20.4	20.7	20.8	20.7	20.5	20.4
	2006	20.2	19.9	20.1	20.4	21.0	21.5	21.3	21.4	20.8	21.1	21.1	21.1
	2007	20.6	20.3	20.2	20.5	20.9	21.7	21.7	22.1	22.1	21.9	21.7	21.8
	2008	21.4	20.9	20.9	21.2	21.8	21.9	21.7	21.7	21.5	21.8	21.2	20.9
61	Educational services - Services d'enseignement												
	2004	45.1	44.0	43.6	44.6	44.7	45.1	45.1	44.3	43.7	44.5	44.8	45.3
	2005	44.9	46.5	45.5	46.0	46.7	45.6	45.1	44.7	45.6	48.8	46.9	46.3
	2006	46.4	45.4	45.7	45.9	45.3	45.3	45.9	45.9	48.0	46.5	45.4	44.6
	2007	45.2	45.0	45.5	44.7	45.3	46.0	47.4	48.1	47.4	45.8	46.0	45.3
	2008	46.8	46.4	46.0	47.3	47.1	46.6	47.8	45.8	48.1	48.5	47.2	48.5

Table 1

Seasonally Adjusted Estimates of Employment (in thousands),
for All Employees, for Selected Industries, Canada, Provinces
and Territories.

(Continued - suite)

NAICS 2007	Industry	Jan. - Janv.	Feb. - Fév.	March - Mars	April - Avril	May - Mai	June - Juin	July - Juillet	August - Août	Sept. - Sept.	Oct. - Oct.	Nov. - Nov.	Dec. - Déc.
SCIAN 2007	Industrie												
MANITOBA													
62	Health care & social assistance - Soins de santé et assistance sociale												
	2004	66.4	65.4	65.5	64.9	64.0	63.9	64.5	64.6	64.1	63.9	63.8	63.6
	2005	63.3	64.0	64.1	64.2	64.1	64.6	64.4	65.4	65.5	65.9	65.4	65.8
	2006	65.3	65.8	65.4	65.8	66.1	66.1	66.1	65.9	66.0	65.5	67.0	67.2
	2007	68.0	67.1	68.4	68.9	69.6	69.6	69.8	69.4	70.1	70.0	70.3	69.9
	2008	70.6	70.9	71.4	72.8	72.0	71.6	71.6	71.8	71.6	71.7	72.6	72.7
71	Arts, entertainment & recreation - Arts, spectacles et loisirs												
	2004	5.8	5.9	5.9	5.7	5.6	5.9	6.2	6.3	6.6	6.4	6.2	6.3
	2005	6.2	6.2	6.1	6.1	6.0	6.1	6.0	5.9	6.0	6.0	6.1	6.0
	2006	6.1	6.2	6.1	6.2	6.2	6.0	5.8	6.2	6.5	6.2	6.4	6.4
	2007	6.4	6.3	6.5	6.4	6.4	6.4	6.4	6.3	6.2	6.3	6.3	6.1
	2008	6.2	6.1	6.2	6.2	6.1	6.3	6.5	6.6	6.4	6.4	6.4	6.3
72	Accommodation & food services - Hébergement et services de restauration												
	2004	36.5	36.4	35.9	35.1	35.4	35.2	35.7	34.9	35.3	35.4	35.3	34.7
	2005	34.0	34.7	33.4	34.3	34.9	33.9	34.1	34.2	34.6	34.6	34.2	34.9
	2006	34.9	35.3	35.7	36.3	36.3	35.9	35.8	35.9	35.8	35.5	36.2	36.3
	2007	36.4	36.3	36.6	36.6	36.9	37.3	37.1	37.7	37.9	38.2	38.4	38.1
	2008	38.4	38.0	37.9	38.1	38.1	38.2	38.8	38.6	38.3	38.6	38.6	39.2
81	Other services (except public administration) - Autres services, sauf les administrations publiques												
	2004	18.6	18.5	18.3	18.2	18.2	18.3	18.1	18.1	18.6	18.5	18.7	18.7
	2005	18.2	18.1	18.3	18.1	18.1	18.0	18.1	18.3	18.4	18.4	18.4	18.4
	2006	18.2	18.6	18.7	18.7	18.9	19.1	19.2	18.6	18.5	18.2	18.7	18.9
	2007	19.1	19.3	19.3	19.5	19.5	19.6	19.9	19.9	20.0	20.0	20.2	20.2
	2008	20.6	20.2	20.3	20.3	20.3	20.7	20.6	20.5	20.5	20.7	20.1	20.0
91	Public administration - Administrations publiques												
	2004	37.0	37.1	37.3	37.4	37.5	37.2	37.0	36.7	36.4	36.1	36.0	36.1
	2005	35.7	36.2	35.8	36.1	35.9	36.2	36.6	36.6	36.7	36.8	37.0	37.1
	2006	36.4	36.7	36.7	37.0	37.8	38.0	37.1	37.1	36.9	36.6	36.8	36.7
	2007	37.8	37.1	37.4	37.2	37.4	37.6	37.6	37.6	37.7	38.0	38.2	38.1
	2008	38.4	39.0	38.7	38.2	37.8	38.3	38.2	38.2	38.4	39.3	38.9	38.6
SASKATCHEWAN													
00-91N	Industrial aggregate (including unclassified) - Ensemble des industries y compris les entreprises non classifiées												
	2004	391.0	387.1	390.3	392.5	390.8	393.4	396.0	395.1	397.2	397.7	396.2	395.7
	2005	394.3	395.8	396.8	397.9	398.4	401.6	401.6	402.6	402.5	400.9	403.4	406.9
	2006	407.7	416.5	409.3	409.2	411.3	410.7	408.4	409.3	411.3	408.4	418.5	415.0
	2007	418.8	417.4	419.0	418.7	420.5	420.4	422.5	423.6	424.9	428.1	427.3	430.8
	2008	432.4	433.4	434.3	436.0	434.8	435.3	435.3	436.5	438.9	439.1	440.7	442.1
11-91N	Industrial aggregate (excluding unclassified) - Ensemble des industries sauf les entreprises non classifiées												
	2004	389.0	384.4	388.0	390.2	388.1	390.5	392.5	391.3	393.3	394.2	392.9	392.4
	2005	391.6	392.3	394.1	395.0	395.1	398.0	398.0	399.4	399.3	397.6	399.9	403.2
	2006	403.5	406.4	405.1	404.7	406.7	406.8	404.8	404.3	406.4	403.5	413.9	410.4
	2007	414.5	412.6	414.3	414.4	416.7	416.2	418.4	420.4	421.5	423.9	422.9	426.2
	2008	428.0	428.3	429.9	432.3	430.9	430.8	430.4	431.5	433.9	434.1	435.6	437.0
11-33N	Goods producing industries - Branche productrice de biens												
	2004	59.7	59.0	60.0	60.5	60.5	60.6	61.4	61.1	61.9	61.7	62.0	61.8
	2005	62.0	62.0	62.8	63.4	63.8	64.5	64.6	65.1	65.3	65.3	65.5	66.8
	2006	66.9	67.7	67.8	67.8	67.6	67.8	66.7	67.4	66.8	66.3	68.6	68.6
	2007	71.8	69.3	68.8	68.7	69.2	69.3	69.8	69.9	70.4	70.9	70.8	71.7
	2008	73.8	72.4	73.2	74.1	73.7	73.8	74.6	75.2	75.4	74.8	74.7	74.2
41-91N	Service producing industries - Branche productrice de services												
	2004	329.4	325.7	328.0	329.7	327.6	329.9	331.0	330.2	331.3	332.6	330.8	330.5
	2005	329.8	330.3	331.2	331.5	331.4	333.5	333.3	334.1	333.8	332.6	334.4	336.3
	2006	337.1	338.7	337.2	336.8	339.0	339.0	337.9	336.7	339.5	337.6	345.3	341.6
	2007	343.2	343.2	345.4	345.6	347.3	346.7	348.5	350.6	351.0	353.3	352.2	354.3
	2008	355.6	356.1	356.7	358.2	356.9	356.3	355.4	355.9	357.9	359.4	360.6	362.7

Tableau 1

Estimations désaisonnalisées de l'emploi (en milliers), pour
l'ensemble des salariés, pour une sélection d'industries,
Canada, provinces et territoires.

Table 1

Seasonally Adjusted Estimates of Employment (in thousands),
for All Employees, for Selected Industries, Canada, Provinces
and Territories.

(Continued - suite)

Tableau 1

Estimations désaisonnalisées de l'emploi (en milliers), pour
l'ensemble des salariés, pour une sélection d'industries,
Canada, provinces et territoires.

NAICS 2007	Industry	Jan. - Janv.	Feb. - Fév.	March - Mars	April - Avril	May - Mai	June - Juin	July - Juillet	August - Août	Sept. - Sept.	Oct. - Oct.	Nov. - Nov.	Dec. - Déc.
SCIAN 2007	Industrie												
SASKATCHEWAN													
11	Forestry, logging & support - Foresterie, exploitation et soutien												
	2004	1.5	1.4	1.4	1.5	1.6	1.7	1.7	1.7	1.4	1.3	1.4	1.5
	2005	1.4	1.5	1.5	1.6	1.5	1.5	1.5	1.5	1.5	1.5	1.5	1.5
	2006	1.5	1.5	1.4	1.5	1.5	1.4	1.1	1.2	1.3	1.2	1.2	1.1
	2007	1.0	0.9	0.8	0.6	0.5	0.6	0.6	0.6	0.6	0.7	0.8	0.7
	2008	0.8	0.8	0.7	0.6	0.5	0.5	0.5	0.5	0.4	0.5	0.4	0.4
21	Mining, quarrying & oil & gas extraction - Extraction minière, exploitation en carrière et extraction de pétrole et de gaz												
	2004	10.1	9.9	10.2	10.2	10.4	10.2	10.3	10.3	10.3	10.6	10.8	11.0
	2005	11.1	11.2	11.3	11.3	11.5	11.7	12.0	12.2	12.2	12.1	12.6	12.6
	2006	12.7	12.9	13.1	13.8	13.7	14.2	13.9	14.2	14.2	14.3	14.2	13.7
	2007	16.0	14.8	14.4	14.4	14.4	14.2	14.3	14.3	14.8	14.9	14.6	15.2
	2008	16.7	16.3	16.4	15.9	15.4	15.8	16.1	16.2	16.5	16.5	16.5	16.5
22	Utilities - Services publics												
	2004	4.4	4.4	4.4	4.5	4.5	4.5	4.5	4.5	4.6	4.5	4.5	4.4
	2005	4.5	4.5	4.5	4.4	4.4	4.5	4.4	4.5	4.4	4.4	4.4	4.5
	2006	4.5	4.5	4.5	4.5	4.5	4.5	4.5	4.5	4.5	4.6	4.5	4.5
	2007	4.5	4.6	4.6	4.6	4.7	4.6	4.7	4.6	4.6	4.6	4.7	4.7
	2008	4.7	4.7	4.7	4.7	4.6	4.7	4.6	4.7	4.6	4.6	4.6	4.6
23	Construction - Construction												
	2004	17.7	17.8	18.1	18.4	18.2	18.0	18.2	17.8	18.5	18.6	18.6	18.5
	2005	18.1	18.3	18.5	18.8	19.0	19.2	19.5	19.4	19.4	19.5	19.6	20.1
	2006	20.1	20.3	20.3	20.2	20.4	20.5	20.4	21.1	20.7	20.4	22.2	23.1
	2007	23.1	23.1	23.0	23.0	23.5	23.9	24.2	24.2	24.4	24.2	23.9	23.7
	2008	24.0	24.2	24.7	25.2	25.2	25.1	25.3	25.3	25.4	25.7	25.6	25.4
31-33	Manufacturing - Fabrication												
	2004	25.7	25.6	25.8	26.0	25.8	26.2	26.5	26.6	27.2	26.8	26.5	26.6
	2005	26.8	26.8	27.0	27.4	27.4	27.5	27.1	27.4	27.8	27.9	27.2	28.2
	2006	28.1	28.9	28.4	27.9	27.5	27.2	26.8	26.4	26.2	25.9	26.3	26.1
	2007	27.2	26.2	25.9	25.8	26.1	26.1	26.1	26.3	26.1	26.6	26.6	27.3
	2008	27.4	26.7	26.8	27.7	27.8	27.7	28.1	28.7	28.5	27.5	27.5	27.0
	Non-durable goods - Biens non durables												
	2004	10.9	10.9	11.0	11.0	11.0	10.9	11.1	11.1	11.5	11.1	11.0	11.3
	2005	11.0	11.0	11.0	11.0	11.2	11.2	10.9	11.1	11.2	11.3	11.1	11.2
	2006	11.4	11.7	11.4	11.2	10.9	10.2	10.4	10.2	10.2	10.0	10.1	9.9
	2007	10.3	10.2	10.1	9.9	10.0	9.9	9.8	9.8	9.8	10.1	10.1	10.1
	2008	9.9	9.6	9.6	9.5	9.8	9.8	9.8	9.9	10.0	9.9	9.9	9.8
	Durable goods - Biens durables												
	2004	14.7	14.6	14.8	15.0	14.9	15.2	15.4	15.5	15.7	15.6	15.5	15.4
	2005	15.8	15.8	16.0	16.4	16.3	16.2	16.2	16.2	16.6	16.6	16.1	17.0
	2006	16.8	17.2	17.1	16.7	16.6	16.8	16.4	16.2	16.0	16.0	16.2	16.2
	2007	17.0	16.0	15.8	15.9	16.1	16.1	16.3	16.4	16.3	16.5	16.5	17.1
	2008	17.5	17.1	17.1	18.3	18.0	17.8	18.3	18.8	18.7	17.4	17.5	17.1
41-45N	Trade - Commerce												
	2004	70.1	69.8	70.2	70.7	70.7	70.5	70.4	70.2	70.9	70.4	71.0	71.1
	2005	71.6	72.2	72.1	72.0	71.7	72.5	72.5	72.7	72.3	72.5	72.7	73.2
	2006	74.6	75.1	73.8	73.4	74.1	73.5	73.6	74.0	74.6	74.7	76.3	75.9
	2007	75.3	75.4	76.3	77.1	77.6	78.2	78.7	78.7	78.8	79.1	78.6	79.8
	2008	80.4	81.0	81.2	81.2	81.3	81.0	81.3	81.6	81.6	82.2	82.1	81.9
41	Wholesale Trade - Commerce de gros												
	2004	18.1	17.8	18.0	18.3	18.2	18.3	18.4	18.2	18.4	18.0	18.4	18.1
	2005	18.2	18.5	18.4	18.3	17.9	18.4	18.5	18.5	18.3	18.4	18.6	18.8
	2006	18.9	19.2	18.9	18.9	19.0	18.8	18.8	19.1	19.0	19.2	19.5	19.0
	2007	18.3	18.5	18.5	18.7	18.8	18.9	18.9	18.9	18.9	18.8	18.5	18.4
	2008	18.5	18.6	18.8	18.8	18.8	18.7	18.8	18.8	18.8	18.8	19.0	19.0
44-45	Retail trade - Commerce de détail												
	2004	52.0	51.9	52.2	52.4	52.4	52.2	52.2	52.1	52.6	52.4	52.6	52.9
	2005	53.2	53.6	53.6	53.7	53.7	54.2	54.2	54.3	54.1	54.2	54.2	54.3
	2006	55.4	55.8	54.8	54.4	55.0	54.8	54.9	55.1	55.7	55.6	57.0	56.7
	2007	56.6	56.8	57.6	58.3	58.7	59.4	59.9	59.9	60.1	60.5	60.4	61.3

Table 1

Seasonally Adjusted Estimates of Employment (in thousands),
for All Employees, for Selected Industries, Canada, Provinces
and Territories.

(Continued - suite)

NAICS 2007	Industry	Jan. - Janv.	Feb. - Fév.	March - Mars	April - Avril	May - Mai	June - Juin	July - Juillet	August - Août	Sept. - Sept.	Oct. - Oct.	Nov. - Nov.	Dec. - Déc.
SCIAN 2007	Industrie												
SASKATCHEWAN													
44-45 Retail trade - Commerce de détail													
	2008	61.9	62.2	62.4	62.4	62.5	62.2	62.5	62.8	62.8	63.5	63.4	62.8
48-49 Transportation & warehousing - Transport et entreposage													
	2004	19.9	19.9	20.1	20.2	20.1	20.4	20.4	20.3	18.9	19.2	19.1	19.1
	2005	19.3	19.4	19.2	19.2	19.4	19.5	19.4	19.4	19.2	19.2	19.0	19.1
	2006	19.0	19.2	19.7	19.4	19.3	19.4	19.5	19.3	19.9	19.8	20.4	20.2
	2007	20.2	20.0	19.5	19.7	19.8	19.6	19.7	20.2	20.1	20.4	20.2	20.4
	2008	20.4	20.3	20.3	20.1	20.2	20.4	20.2	20.1	20.4	20.6	20.3	20.4
51 Information & cultural industries - Industrie de l'information et industrie culturelle													
	2004	11.8	11.6	11.6	11.5	12.0	12.0	12.1	12.0	11.8	11.8	11.7	11.7
	2005	11.5	11.5	11.7	11.9	12.0	12.2	12.2	12.4	12.1	11.8	11.8	11.8
	2006	11.5	11.6	11.7	11.8	12.1	12.3	12.3	12.2	12.2	12.6	12.5	12.6
	2007	12.7	12.7	12.5	12.6	12.9	12.9	12.7	12.8	12.5	12.4	12.6	12.7
	2008	13.0	13.0	13.1	13.2	13.2	14.5	14.6	14.6	14.4	14.3	14.1	14.8
54 Professional, scientific & technical services - Services professionnels, scientifiques et techniques													
	2004	10.8	10.6	10.8	11.0	11.1	11.2	10.9	10.9	11.1	10.8	10.9	11.2
	2005	10.9	11.2	11.5	11.4	11.5	11.7	11.6	11.3	11.4	11.3	11.4	11.8
	2006	11.3	11.8	11.9	11.7	11.8	12.0	11.5	11.3	11.3	11.3	11.6	11.7
	2007	11.4	11.5	11.9	11.6	11.8	12.1	11.9	11.8	11.6	11.6	11.7	12.0
	2008	11.7	12.0	11.8	11.8	12.0	12.0	11.8	11.8	11.7	11.7	11.7	12.2
55 Management of companies & enterprises - Gestion de sociétés et d'entreprises													
	2004	3.8	3.6	3.8	3.6	3.7	3.8	3.7	3.7	3.8	4.3	4.3	4.5
	2005	4.1	4.0	4.0	4.1	4.2	4.4	4.4	4.4	4.3	4.3	4.3	4.1
	2006	3.9	3.8	3.9	3.9	4.1	4.4	4.3	4.1	4.2	4.1	4.1	4.4
	2007	4.3	4.4	4.3	4.5	4.7	4.8	4.8	5.0	4.9	4.9	4.8	4.9
	2008	5.1	5.3	4.9	5.3	5.5	5.6	5.4	5.5	5.5	5.5	5.3	5.8
56 Admin. & support, waste managemt. & remediation services - Services admin., soutien, gestion des déchets, assainissem.													
	2004	9.6	9.6	10.1	10.2	9.8	10.0	10.2	9.9	10.2	10.1	10.1	10.1
	2005	10.3	10.3	10.1	10.3	10.3	10.5	10.3	10.7	11.0	11.1	10.9	11.1
	2006	11.1	11.2	11.1	11.0	11.3	11.4	11.5	11.2	11.2	10.9	11.4	11.8
	2007	11.5	11.3	11.3	11.3	11.3	11.3	11.3	11.5	11.2	11.3	11.5	11.5
	2008	11.6	11.6	11.6	11.7	11.6	11.7	11.7	11.8	11.7	11.4	11.5	11.7
61 Educational services - Services d'enseignement													
	2004	38.3	37.7	38.3	38.0	37.9	37.8	37.9	37.5	37.6	38.1	38.6	38.0
	2005	37.7	38.3	38.2	38.7	38.7	39.0	39.4	39.5	37.9	38.3	38.7	39.7
	2006	39.5	39.2	39.1	39.3	39.1	39.1	39.3	39.3	39.0	39.0	38.2	36.4
	2007	39.6	40.0	40.3	39.4	39.8	39.0	38.5	39.0	40.0	41.0	41.0	40.5
	2008	40.0	40.4	40.0	40.5	40.4	39.6	38.0	37.6	41.0	40.7	41.4	41.0
62 Health care & social assistance - Soins de santé et assistance sociale													
	2004	55.3	53.6	53.5	54.4	53.4	54.4	54.9	55.5	55.1	56.9	54.3	54.4
	2005	53.7	53.7	53.8	54.1	54.5	55.0	55.2	55.5	56.0	55.6	55.6	55.3
	2006	55.4	56.0	55.8	55.6	56.3	57.0	57.1	56.9	57.2	56.5	57.3	57.1
	2007	56.4	55.8	56.5	56.9	57.1	57.2	58.0	58.2	57.8	58.0	57.5	57.5
	2008	57.5	57.2	57.7	58.2	58.2	58.6	58.4	59.0	58.6	58.2	59.2	59.5
71 Arts, entertainment & recreation - Arts, spectacles et loisirs													
	2004	6.6	6.7	6.5	6.5	6.4	6.6	6.7	6.7	6.8	7.1	6.7	6.7
	2005	6.7	6.7	6.8	6.8	7.0	7.0	6.9	6.9	6.7	6.3	6.5	6.7
	2006	6.7	6.7	6.7	6.8	6.6	6.6	6.6	6.5	6.7	6.7	7.3	6.8
	2007	6.8	6.8	6.7	6.7	6.8	6.6	6.9	6.9	7.0	7.2	7.1	7.0
	2008	7.0	7.1	7.0	7.2	7.1	7.0	7.1	6.9	6.9	7.0	7.3	7.3
72 Accomodation & food services - Hébergement et services de restauration													
	2004	32.2	32.2	32.0	32.0	31.6	31.8	31.8	31.4	31.9	31.5	31.2	31.5
	2005	31.2	31.2	31.1	31.1	31.6	31.6	31.4	31.6	31.3	31.1	31.2	30.9
	2006	31.2	31.2	31.1	31.3	31.0	30.7	30.8	30.9	31.2	30.9	33.4	31.8
	2007	31.5	31.3	31.9	31.8	32.2	32.6	32.8	32.8	32.6	32.8	32.4	32.4

Tableau 1

Estimations désaisonnalisées de l'emploi (en milliers), pour
l'ensemble des salariés, pour une sélection d'industries,
Canada, provinces et territoires.

Table 1

Seasonally Adjusted Estimates of Employment (in thousands),
for All Employees, for Selected Industries, Canada, Provinces
and Territories.

(Continued - suite)

Tableau 1

Estimations désaisonnalisées de l'emploi (en milliers), pour
l'ensemble des salariés, pour une sélection d'industries,
Canada, provinces et territoires.

NAICS 2007	Industry	Jan. - Janv.	Feb. - Fév.	March - Mars	April - Avril	May - Mai	June - Juin	July - Juillet	August - Août	Sept. - Sept.	Oct. - Oct.	Nov. - Nov.	Dec. - Déc.
SCIAN 2007	Industrie												
SASKATCHEWAN													
72	Accommodation & food services - Hébergement et services de restauration												
	2008	32.3	32.3	32.7	32.6	32.4	32.0	31.8	31.7	31.9	31.9	31.8	32.0
81	Other services (except public administration) - Autres services, sauf les administrations publiques												
	2004	13.3	13.2	13.3	13.6	13.8	13.8	13.9	14.0	14.0	13.8	13.8	14.0
	2005	13.2	13.5	13.5	13.7	13.8	13.8	13.9	13.8	13.7	13.9	14.0	14.1
	2006	13.6	13.7	14.0	14.1	14.3	14.5	14.3	14.1	13.9	14.0	14.5	14.3
	2007	13.9	14.0	14.1	14.1	14.4	14.6	14.8	14.6	14.6	14.8	14.8	14.7
	2008	14.5	14.4	14.8	15.0	15.2	15.1	15.1	14.6	14.5	14.6	14.4	14.8
91	Public administration - Administrations publiques												
	2004	31.2	31.3	31.6	31.6	31.5	31.8	32.0	31.6	31.9	32.2	32.2	31.6
	2005	32.5	32.1	32.6	32.8	32.5	32.7	33.0	32.9	32.9	32.9	33.1	33.3
	2006	33.1	33.5	33.1	32.6	33.6	33.6	33.6	33.4	33.3	32.9	33.5	33.6
	2007	33.4	33.6	33.6	33.4	33.1	33.0	32.8	33.0	33.2	33.0	32.9	33.1
	2008	34.0	33.4	33.6	33.2	32.2	32.5	32.6	32.5	33.0	34.0	33.9	33.9
ALBERTA													
00-91N	Industrial aggregate (including unclassified) - Ensemble des industries y compris les entreprises non classifiées												
	2004	1,463.5	1,459.9	1,473.8	1,477.3	1,484.9	1,489.9	1,494.2	1,499.9	1,514.3	1,511.0	1,518.3	1,525.9
	2005	1,523.1	1,530.2	1,537.0	1,545.6	1,558.4	1,557.8	1,569.9	1,577.3	1,588.5	1,593.2	1,598.3	1,604.4
	2006	1,615.5	1,628.2	1,630.7	1,643.0	1,653.3	1,664.9	1,664.5	1,668.2	1,674.8	1,672.6	1,693.1	1,703.7
	2007	1,711.4	1,713.1	1,716.3	1,712.3	1,710.2	1,719.7	1,724.7	1,731.2	1,736.3	1,742.4	1,746.2	1,741.5
	2008	1,746.4	1,745.1	1,758.0	1,758.3	1,751.1	1,762.2	1,774.7	1,785.8	1,790.8	1,793.9	1,787.4	1,783.7
11-91N	Industrial aggregate (excluding unclassified) - Ensemble des industries sauf les entreprises non classifiées												
	2004	1,453.0	1,450.2	1,461.2	1,464.5	1,468.1	1,470.4	1,475.7	1,480.1	1,491.8	1,489.5	1,492.9	1,501.2
	2005	1,497.1	1,504.7	1,507.2	1,514.4	1,525.4	1,525.2	1,533.9	1,539.2	1,548.3	1,555.8	1,565.9	1,573.5
	2006	1,584.1	1,602.4	1,601.6	1,612.8	1,621.7	1,633.4	1,633.9	1,635.0	1,642.8	1,642.8	1,660.3	1,667.0
	2007	1,675.0	1,677.8	1,682.6	1,678.7	1,680.4	1,689.6	1,695.2	1,707.1	1,711.2	1,717.1	1,718.0	1,715.9
	2008	1,715.7	1,715.5	1,725.0	1,729.3	1,725.4	1,735.9	1,746.1	1,752.1	1,756.7	1,760.0	1,753.5	1,754.6
11-33N	Goods producing industries - Branche productrice de biens												
	2004	340.6	339.8	341.4	339.8	341.2	342.7	344.0	344.3	350.2	352.3	352.3	354.8
	2005	357.7	357.2	358.4	362.3	366.7	368.0	373.0	374.7	373.6	376.9	381.1	385.5
	2006	387.1	394.4	397.7	402.1	403.0	405.0	405.2	407.4	412.2	411.7	417.5	417.2
	2007	419.1	421.3	421.0	415.6	413.9	421.5	421.9	427.7	427.0	430.7	429.9	427.4
	2008	426.7	426.5	427.5	427.5	425.7	427.2	435.9	438.9	440.0	442.6	434.0	430.0
41-91N	Service producing industries - Branche productrice de services												
	2004	1,112.4	1,109.3	1,119.9	1,124.9	1,126.6	1,127.7	1,131.5	1,135.5	1,141.4	1,138.5	1,140.7	1,146.8
	2005	1,139.5	1,146.5	1,149.0	1,152.0	1,157.7	1,157.2	1,160.6	1,164.3	1,174.6	1,180.8	1,185.1	1,188.1
	2006	1,197.7	1,207.4	1,204.4	1,210.2	1,216.4	1,227.4	1,228.4	1,228.3	1,230.7	1,233.2	1,243.5	1,249.4
	2007	1,257.0	1,256.5	1,262.5	1,262.2	1,263.2	1,266.6	1,272.8	1,281.1	1,284.5	1,286.9	1,289.0	1,286.9
	2008	1,289.6	1,288.6	1,297.6	1,299.8	1,297.8	1,306.1	1,310.7	1,315.3	1,317.8	1,320.5	1,319.9	1,322.5
11	Forestry, logging & support - Foresterie, exploitation et soutien												
	2004	4.1	4.3	4.2	4.1	4.3	4.6	4.7	4.7	4.6	4.6	4.7	4.5
	2005	4.6	4.6	4.8	4.8	5.2	4.8	4.5	4.6	4.6	4.7	4.3	4.4
	2006	4.3	4.3	4.4	4.7	4.6	4.5	4.7	4.4	4.5	4.3	4.6	4.6
	2007	4.6	4.5	4.4	4.3	4.3	4.3	4.3	4.4	4.3	4.4	4.4	4.4
	2008	4.3	4.1	4.0	3.8	4.1	3.6	3.2	3.1	3.2	3.3	3.4	3.6
21	Mining, quarrying & oil & gas extraction - Extraction minière, exploitation en carrière et extraction de pétrole et de gaz												
	2004	88.8	89.4	89.7	87.2	87.3	87.7	88.0	88.9	89.3	90.0	91.4	93.8
	2005	93.7	93.9	93.6	91.4	93.5	94.4	95.0	95.9	93.6	95.3	99.9	103.4
	2006	102.1	105.2	106.6	105.5	107.0	111.4	107.7	107.1	108.3	108.0	110.5	111.9
	2007	112.2	116.7	116.9	109.9	104.4	107.9	109.6	111.1	110.3	110.9	110.5	112.7
	2008	109.5	113.0	113.8	108.1	104.7	107.0	110.5	111.6	112.2	113.5	113.6	115.1
22	Utilities - Services publics												
	2004	11.7	11.8	12.4	12.3	12.2	12.5	12.2	12.5	12.4	12.5	12.5	12.6

Table 1

Seasonally Adjusted Estimates of Employment (in thousands),
for All Employees, for Selected Industries, Canada, Provinces
and Territories.

(Continued - suite)

Tableau 1

Estimations désaisonnalisées de l'emploi (en milliers), pour
l'ensemble des salariés, pour une sélection d'industries,
Canada, provinces et territoires.

NAICS 2007	Industry	Jan. - Janv.	Feb. - Fév.	March - Mars	April - Avril	May - Mai	June - Juin	July - Juillet	August - Août	Sept. - Sept.	Oct. - Oct.	Nov. - Nov.	Dec. - Déc.
SCIAN 2007	Industrie												
ALBERTA													
22	Utilities - Services publics												
	2005	12.9	12.6	12.3	12.9	13.0	12.7	12.6	12.6	12.7	12.6	12.5	12.7
	2006	12.4	12.9	12.7	12.9	12.9	12.6	12.9	13.0	13.1	13.0	13.6	13.3
	2007	13.7	13.4	13.3	13.1	13.0	13.2	13.4	13.4	13.4	13.6	13.5	13.5
	2008	13.6	14.2	14.1	14.3	14.2	14.8	14.9	15.1	15.0	15.2	15.2	15.7
23	Construction - Construction												
	2004	112.9	112.7	113.0	112.4	113.8	113.7	113.5	112.0	116.4	118.1	117.5	119.3
	2005	120.3	121.2	122.0	124.5	125.8	127.5	128.9	128.7	128.4	129.5	131.0	132.4
	2006	134.4	136.2	137.5	138.4	138.7	138.4	139.4	140.2	143.6	142.4	145.7	146.8
	2007	147.0	148.8	149.5	148.7	153.3	158.3	156.9	159.3	158.8	160.8	161.5	159.7
	2008	158.8	159.8	159.4	159.5	160.0	162.8	164.1	164.3	164.7	166.5	161.6	159.4
31-33	Manufacturing - Fabrication												
	2004	123.2	122.9	123.5	124.0	123.4	125.6	125.5	124.6	125.9	125.2	125.7	125.7
	2005	126.7	126.7	128.0	128.0	129.0	129.9	131.3	131.1	132.6	132.7	132.9	134.0
	2006	134.7	138.3	138.9	139.5	139.8	139.3	139.6	141.0	140.8	141.9	142.5	142.1
	2007	142.5	140.7	139.3	138.2	138.8	138.7	136.9	138.0	138.0	138.7	139.4	138.7
	2008	141.5	139.1	139.6	141.2	141.6	139.8	142.0	143.4	142.5	141.8	140.3	139.1
	Non-durable goods - Biens non durables												
	2004	49.9	50.2	50.5	49.7	49.3	50.6	51.1	50.7	51.1	50.4	50.0	50.1
	2005	49.5	49.2	49.4	49.6	49.5	50.4	50.5	50.2	49.8	49.9	49.5	48.8
	2006	49.7	50.3	50.6	50.5	50.8	50.5	50.7	51.1	52.0	52.4	52.5	53.1
	2007	53.5	52.5	52.0	52.2	52.0	52.0	50.6	51.1	50.9	51.1	51.2	50.8
	2008	51.0	50.4	51.1	52.9	52.8	53.0	53.4	54.1	53.6	52.4	51.9	51.2
	Durable goods - Biens durables												
	2004	73.2	72.7	73.0	74.3	73.9	75.1	74.5	73.9	74.9	74.8	75.6	75.6
	2005	77.0	77.4	78.7	78.5	79.4	79.7	81.0	81.0	82.8	82.8	83.4	85.2
	2006	84.7	88.0	88.4	89.2	88.8	88.9	89.1	90.0	88.9	89.5	90.0	89.0
	2007	88.7	88.1	87.4	86.2	86.7	86.9	86.3	87.0	87.2	87.5	88.1	87.7
	2008	90.3	88.8	88.5	88.5	88.7	86.7	88.5	89.2	89.0	89.3	88.4	87.9
41-45N	Trade - Commerce												
	2004	260.6	258.8	260.8	262.3	262.4	262.6	263.3	263.1	264.8	264.3	264.9	266.0
	2005	263.8	264.6	265.9	265.4	266.3	267.1	267.3	269.4	271.5	272.1	272.3	273.6
	2006	276.0	278.1	276.9	278.3	280.9	282.8	284.0	283.9	285.2	287.5	290.3	291.4
	2007	293.9	295.3	299.8	296.1	297.1	297.6	299.2	302.0	301.2	302.1	301.9	303.4
	2008	303.7	302.9	307.4	309.3	308.4	309.5	309.3	309.2	309.9	310.0	308.7	307.6
41	Wholesale Trade - Commerce de gros												
	2004	77.1	76.0	77.0	77.4	77.8	77.8	77.1	77.1	77.5	77.3	77.4	77.8
	2005	77.1	77.7	78.0	78.1	77.8	78.1	78.4	79.0	80.1	79.6	80.2	80.4
	2006	81.1	81.7	81.5	82.5	83.5	83.7	84.8	85.1	85.2	86.1	87.0	87.2
	2007	87.5	88.1	88.0	86.9	87.9	88.0	88.5	89.1	88.6	88.6	88.2	88.5
	2008	88.6	86.4	88.3	87.9	87.9	88.7	88.6	88.3	88.8	89.3	89.2	89.8
44-45	Retail trade - Commerce de détail												
	2004	183.5	183.1	183.9	184.9	184.5	184.6	186.1	185.8	187.4	186.7	187.6	188.6
	2005	186.8	187.2	187.9	187.1	188.4	188.9	188.8	190.2	191.5	192.3	192.2	193.4
	2006	195.0	196.8	195.5	195.4	197.5	199.1	199.0	198.5	200.0	201.2	203.2	204.5
	2007	206.5	207.8	211.7	208.7	209.2	209.7	210.6	212.8	212.6	213.5	213.6	214.6
	2008	215.8	216.6	219.5	221.6	220.3	220.8	220.8	220.9	220.8	220.5	219.3	217.6
48-49	Transportation & warehousing - Transport et entreposage												
	2004	73.6	73.0	74.5	74.3	75.5	76.2	75.9	74.5	76.3	76.8	78.4	79.5
	2005	77.3	77.8	77.8	77.8	78.8	79.3	79.3	78.2	80.1	80.2	80.6	81.6
	2006	79.8	80.6	81.5	80.8	81.5	82.3	81.3	80.9	82.6	83.0	83.7	84.4
	2007	82.8	83.9	83.3	83.2	83.4	85.8	87.3	86.4	86.3	86.9	87.3	88.1
	2008	87.4	88.0	89.2	86.2	86.0	89.1	88.7	88.0	88.8	88.9	87.9	90.0
51	Information & cultural industries - Industrie de l'information et industrie culturelle												
	2004	27.9	27.4	27.5	27.6	28.0	28.1	28.3	28.1	27.9	27.3	27.4	27.6
	2005	27.0	27.0	27.3	27.9	28.3	28.8	29.0	28.8	31.4	31.0	31.3	31.7
	2006	31.1	30.7	30.9	30.9	31.6	32.3	32.3	32.3	32.5	33.0	32.7	32.8
	2007	32.0	31.5	31.7	31.6	32.0	31.9	32.0	31.8	31.6	31.4	31.3	31.6
	2008	31.3	31.3	30.8	31.8	32.2	32.2	31.8	32.1	32.2	32.4	32.6	32.6

Table 1
Seasonally Adjusted Estimates of Employment (in thousands),
for All Employees, for Selected Industries, Canada, Provinces
and Territories.

(Continued - suite)

Tableau 1
Estimations désaisonnalisées de l'emploi (en milliers), pour
l'ensemble des salariés, pour une sélection d'industries,
Canada, provinces et territoires.

NAICS 2007	Industry	Jan. - Janv.	Feb. - Fév.	March - Mars	April - Avril	May - Mai	June - Juin	July - Juillet	August - Août	Sept. - Sept.	Oct. - Oct.	Nov. - Nov.	Dec. - Déc.
SCIAN 2007	Industrie												
ALBERTA													
52	Finance & insurance - Finance et assurances												
	2004	43.9	44.1	44.5	44.3	44.6	45.5	44.9	45.3	45.0	44.9	44.8	46.2
	2005	45.0	44.9	44.9	44.9	45.0	45.4	45.4	45.6	45.3	45.3	45.4	47.6
	2006	47.3	47.6	47.6	47.6	48.4	49.2	48.8	48.7	48.8	49.1	49.3	50.1
	2007	50.3	50.5	49.2	49.3	50.4	49.9	49.9	50.5	50.8	50.5	51.1	52.1
	2008	51.1	50.5	51.0	51.1	53.4	54.4	54.3	55.4	54.4	55.4	54.9	54.6
53	Real estate & rental & leasing - Services immobiliers et services de location et de location à bail												
	2004	29.4	29.4	30.0	29.9	29.8	30.1	30.6	30.4	30.9	31.2	31.7	31.6
	2005	31.5	32.0	32.1	32.2	32.7	32.6	33.0	32.7	32.7	32.6	33.1	33.3
	2006	35.4	36.2	34.0	34.8	35.0	35.6	35.3	35.2	35.2	35.3	35.6	35.4
	2007	35.3	34.9	35.0	34.7	34.4	34.0	33.9	34.5	34.4	34.7	34.1	33.8
	2008	33.2	33.3	33.9	34.3	34.5	34.5	34.0	33.2	32.7	32.6	32.9	33.0
54	Professional, scientific & technical services - Services professionnels, scientifiques et techniques												
	2004	91.3	89.7	92.3	92.4	92.9	93.5	93.6	94.6	94.5	94.7	95.2	96.1
	2005	95.9	96.9	96.7	97.8	98.9	98.6	99.2	100.2	100.7	101.1	102.4	102.9
	2006	104.7	105.6	106.5	106.5	105.0	107.9	108.4	108.4	108.7	109.4	110.2	110.3
	2007	110.8	110.5	110.7	111.3	110.2	110.4	110.7	110.6	111.7	112.3	112.0	111.9
	2008	110.8	108.8	108.0	106.5	107.4	109.6	111.1	112.3	113.6	113.4	113.0	113.3
55	Management of companies & enterprises - Gestion de sociétés et d'entreprises												
	2004	12.1	12.3	11.9	12.7	13.3	14.2	13.5	13.4	13.4	13.5	13.4	13.9
	2005	14.4	14.2	14.2	14.6	15.8	15.4	15.3	15.3	16.5	16.5	16.8	16.3
	2006	16.0	16.0	16.4	16.5	16.8	18.9	18.5	18.8	15.7	15.4	15.5	15.8
	2007	15.7	14.8	15.0	15.6	15.6	16.1	15.1	15.4	14.5	14.7	14.3	14.3
	2008	15.7	14.4	14.8	15.5	15.3	15.9	15.9	15.7	15.3	15.4	15.5	16.4
56	Admin. & support, waste managemt. & remediation services - Services admin., soutien, gestion des déchets, assainissem.												
	2004	61.6	61.1	63.3	63.8	63.5	64.8	64.9	65.2	65.8	66.5	66.3	67.2
	2005	67.9	69.0	68.8	68.7	68.6	67.8	67.4	68.2	67.5	67.5	68.0	68.5
	2006	68.9	69.4	68.7	68.4	70.1	70.5	70.8	71.0	70.9	71.4	71.4	71.6
	2007	71.5	72.0	72.6	73.7	74.1	74.9	76.1	76.2	77.3	77.4	78.5	77.8
	2008	78.2	78.2	78.7	78.7	79.2	79.5	79.9	80.7	79.8	78.9	78.7	78.7
61	Educational services - Services d'enseignement												
	2004	104.0	103.9	104.9	104.5	105.0	103.2	104.4	114.5	106.7	105.5	106.6	107.8
	2005	105.0	106.9	107.4	106.8	107.3	108.4	109.5	108.1	109.9	109.5	108.5	106.9
	2006	108.7	109.3	108.7	109.1	107.9	109.1	107.5	109.2	111.2	109.4	110.7	113.5
	2007	114.6	112.1	113.3	114.7	115.3	114.7	113.7	114.5	115.5	116.3	116.1	114.2
	2008	114.9	116.1	117.5	117.2	115.6	117.6	120.3	122.8	119.5	121.1	123.7	122.3
62	Health care & social assistance - Soins de santé et assistance sociale												
	2004	121.2	121.6	121.4	122.6	122.1	121.7	123.0	122.8	122.4	121.1	121.5	121.3
	2005	120.5	120.7	121.6	121.4	122.0	122.7	123.0	123.7	123.0	128.6	128.5	129.7
	2006	128.9	129.8	130.2	130.5	131.0	131.4	131.9	131.5	130.5	130.7	131.3	132.5
	2007	133.6	133.6	134.4	133.7	134.0	137.4	137.7	138.6	139.4	139.9	139.5	138.4
	2008	140.8	141.1	142.5	143.8	142.9	143.7	143.7	144.2	145.3	146.3	146.7	147.2
71	Arts, entertainment & recreation - Arts, spectacles et loisirs												
	2004	27.4	27.8	28.0	28.4	27.6	27.6	26.6	27.7	28.1	27.6	26.8	27.5
	2005	27.2	27.2	26.9	27.4	28.0	27.4	26.2	28.2	27.8	27.3	28.1	28.0
	2006	27.9	28.3	28.4	28.6	28.3	28.6	28.7	28.3	28.2	28.6	29.8	29.1
	2007	29.3	29.4	29.4	28.7	28.5	29.0	29.3	29.1	29.5	30.1	29.9	30.2
	2008	30.9	30.7	30.6	30.0	28.7	29.5	29.7	29.1	29.6	29.6	28.3	28.4
72	Accommodation & food services - Hébergement et services de restauration												
	2004	126.6	126.8	126.8	127.1	127.2	127.6	128.3	126.6	130.3	130.5	128.9	129.7
	2005	129.5	129.9	130.1	130.6	130.2	130.3	130.9	131.1	130.9	131.1	132.3	131.6
	2006	132.9	133.4	133.1	133.3	134.0	135.4	135.3	135.3	136.4	136.7	138.3	139.0
	2007	138.9	139.4	139.9	139.5	140.3	139.8	140.5	141.7	141.4	142.0	142.0	141.9
	2008	141.4	140.1	140.4	140.9	140.0	139.6	140.4	140.5	141.8	143.5	141.8	143.5

Table 1

Seasonally Adjusted Estimates of Employment (in thousands),
for All Employees, for Selected Industries, Canada, Provinces
and Territories.

(Continued - suite)

Tableau 1

Estimations désaisonnalisées de l'emploi (en milliers), pour
l'ensemble des salariés, pour une sélection d'industries,
Canada, provinces et territoires.

NAICS 2007	Industry	Jan. - Janv.	Feb. - Fév.	March - Mars	April - Avril	May - Mai	June - Juin	July - Juillet	August - Août	Sept. - Sept.	Oct. - Oct.	Nov. - Nov.	Dec. - Déc.
SCIAN 2007	Industrie												
ALBERTA													
81	Other services (except public administration) - Autres services, sauf les administrations publiques												
	2004	62.1	62.3	62.6	62.8	62.8	62.7	62.2	61.7	62.3	62.8	63.6	62.8
	2005	62.3	62.7	63.0	63.2	63.0	63.4	63.8	64.0	64.3	64.4	64.9	65.3
	2006	65.9	67.3	66.8	67.0	67.9	68.4	68.3	68.6	68.9	68.7	69.7	69.4
	2007	70.6	70.6	70.6	70.4	70.1	70.7	71.1	71.6	71.8	72.0	72.2	71.8
	2008	71.4	71.1	70.8	71.5	71.5	71.2	72.1	72.4	72.8	73.0	72.5	73.1
91	Public administration - Administrations publiques												
	2004	70.4	70.6	71.0	71.0	71.0	71.4	71.7	71.8	72.8	71.1	71.6	71.5
	2005	71.7	71.6	71.7	71.5	71.7	71.6	72.0	72.0	72.9	73.2	73.3	73.7
	2006	73.6	74.0	74.3	75.6	77.0	77.4	76.9	75.9	75.6	75.1	75.8	76.4
	2007	76.8	77.2	77.2	76.8	76.7	77.1	77.0	78.1	78.2	78.7	79.1	79.3
	2008	79.4	79.6	80.0	80.4	80.7	81.2	81.6	82.2	82.3	82.1	82.3	82.2
BRITISH COLUMBIA - COLOMBIE-BRITANNIQUE													
00-91N	Industrial aggregate (including unclassified) - Ensemble des industries y compris les entreprises non classifiées												
	2004	1,674.9	1,673.9	1,676.8	1,692.3	1,690.0	1,697.4	1,704.1	1,704.3	1,717.3	1,717.4	1,717.8	1,727.7
	2005	1,723.8	1,730.6	1,739.9	1,748.9	1,749.7	1,766.4	1,757.3	1,757.3	1,768.4	1,759.7	1,779.2	1,791.7
	2006	1,803.0	1,808.3	1,811.5	1,811.1	1,825.9	1,832.3	1,830.4	1,846.3	1,847.8	1,847.1	1,863.9	1,859.5
	2007	1,863.8	1,869.4	1,870.2	1,873.3	1,880.3	1,884.6	1,894.0	1,894.5	1,897.3	1,910.0	1,910.8	1,919.1
	2008	1,924.6	1,929.4	1,931.6	1,931.7	1,932.9	1,930.8	1,936.5	1,943.5	1,943.9	1,940.3	1,933.7	1,934.9
11-91N	Industrial aggregate (excluding unclassified) - Ensemble des industries sauf les entreprises non classifiées												
	2004	1,657.9	1,655.5	1,657.6	1,673.1	1,670.0	1,675.1	1,679.6	1,677.3	1,688.7	1,688.6	1,687.5	1,695.9
	2005	1,691.1	1,695.6	1,703.7	1,711.7	1,709.2	1,725.4	1,718.4	1,718.3	1,729.8	1,723.3	1,744.5	1,757.5
	2006	1,769.1	1,778.5	1,782.8	1,784.7	1,795.7	1,803.1	1,801.2	1,814.4	1,815.7	1,815.7	1,830.8	1,826.6
	2007	1,830.8	1,834.4	1,835.6	1,837.3	1,848.2	1,851.6	1,861.1	1,867.2	1,870.2	1,880.5	1,881.1	1,886.9
	2008	1,890.2	1,891.9	1,895.7	1,900.4	1,900.3	1,897.3	1,902.0	1,905.3	1,905.5	1,904.0	1,898.2	1,899.3
11-33N	Goods producing industries - Branche productrice de biens												
	2004	294.0	293.8	296.9	300.9	301.0	301.1	303.9	303.2	304.8	306.4	305.1	307.3
	2005	305.4	305.2	306.9	309.5	309.9	311.5	311.5	312.1	314.2	313.9	317.5	320.4
	2006	322.8	325.1	326.3	323.7	322.9	324.3	326.2	328.4	329.3	328.4	334.4	329.1
	2007	330.8	331.9	330.2	330.5	335.7	336.6	337.5	338.4	336.7	340.4	339.5	338.9
	2008	340.3	338.5	340.5	342.1	339.2	335.5	334.5	332.9	333.9	332.5	325.9	322.6
41-91N	Service producing industries - Branche productrice de services												
	2004	1,363.1	1,361.4	1,360.0	1,370.7	1,368.6	1,374.6	1,376.2	1,375.3	1,384.0	1,382.6	1,383.0	1,388.1
	2005	1,385.3	1,390.3	1,396.2	1,400.9	1,399.1	1,413.9	1,407.1	1,406.7	1,415.6	1,410.5	1,428.2	1,436.6
	2006	1,446.4	1,453.3	1,456.1	1,460.3	1,473.1	1,478.6	1,474.5	1,485.6	1,486.2	1,488.7	1,497.7	1,497.3
	2007	1,499.9	1,502.2	1,505.0	1,506.4	1,512.7	1,514.3	1,522.9	1,528.0	1,533.4	1,541.2	1,543.1	1,548.7
	2008	1,551.6	1,553.1	1,553.7	1,557.4	1,561.0	1,559.8	1,565.7	1,572.6	1,571.6	1,573.6	1,570.1	1,575.7
11	Forestry, logging & support - Foresterie, exploitation et soutien												
	2004	31.2	31.0	31.1	31.0	31.2	29.5	29.6	29.6	30.0	29.2	29.0	29.8
	2005	29.2	28.6	28.5	29.3	29.2	28.7	28.2	28.2	28.2	28.6	28.0	28.7
	2006	28.6	28.7	28.5	27.4	26.3	25.8	25.7	25.8	26.2	26.3	26.2	25.4
	2007	25.0	24.9	24.8	24.6	25.1	25.3	25.1	24.2	22.6	21.8	21.8	21.5
	2008	20.7	20.2	20.1	19.7	19.5	19.6	19.3	18.9	19.2	18.3	17.7	17.5
21	Mining, quarrying & oil & gas extraction - Extraction minière, exploitation en carrière et extraction de pétrole et de gaz												
	2004	10.7	10.3	11.1	11.4	11.6	11.6	11.8	11.9	12.0	12.4	12.3	12.7
	2005	12.6	13.0	13.1	13.3	13.1	13.1	12.7	12.5	12.9	12.4	12.5	12.3
	2006	12.9	13.2	13.2	13.3	13.6	14.1	13.8	14.1	14.2	14.1	14.5	14.6
	2007	14.4	14.4	14.3	14.4	14.6	14.9	15.5	15.7	15.6	16.2	15.8	16.0
	2008	16.8	16.6	16.7	16.9	17.1	17.2	17.4	17.5	17.5	17.3	17.0	16.6
22	Utilities - Services publics												
	2004	8.7	8.7	8.7	8.7	8.6	8.7	8.5	8.6	8.7	8.7	8.7	8.7
	2005	8.9	8.9	9.1	9.4	9.2	9.2	9.3	9.3	9.1	9.7	9.8	9.9
	2006	9.8	9.9	9.8	9.7	9.6	9.5	9.8	9.7	9.6	9.5	9.6	9.6
	2007	9.7	9.8	9.8	9.8	10.0	10.1	10.0	10.1	10.1	10.0	10.0	10.1
	2008	10.1	10.0	10.0	10.0	10.2	10.4	10.4	10.4	10.6	10.6	10.6	10.7

Table 1

Seasonally Adjusted Estimates of Employment (in thousands),
for All Employees, for Selected Industries, Canada, Provinces
and Territories.

(Continued - suite)

Tableau 1

Estimations désaisonnalisées de l'emploi (en milliers), pour
l'ensemble des salariés, pour une sélection d'industries,
Canada, provinces et territoires.

NAICS 2007	Industry	Jan. - Janv.	Feb. - Fév.	March - Mars	April - Avril	May - Mai	June - Juin	July - Juillet	August - Août	Sept. - Sept.	Oct. - Oct.	Nov. - Nov.	Dec. - Déc.
SCIAN 2007	Industrie												
BRITISH COLUMBIA - COLOMBIE-BRITANNIQUE													
23	Construction - Construction												
	2004	83.5	84.5	85.8	87.5	87.6	87.7	88.4	87.1	87.6	89.8	89.5	90.6
	2005	89.5	91.6	92.8	94.7	94.4	95.6	96.3	97.0	98.4	98.5	100.6	102.8
	2006	104.4	104.4	106.1	105.4	105.9	107.3	108.2	109.5	110.1	109.5	113.1	110.7
	2007	111.9	113.3	113.5	114.8	118.1	119.0	120.5	121.8	122.6	124.3	124.2	123.9
	2008	124.0	124.8	125.8	127.1	127.6	127.5	127.7	128.0	127.7	128.3	125.7	125.3
31-33	Manufacturing - Fabrication												
	2004	159.9	159.2	160.8	163.4	162.7	163.0	165.5	165.2	166.1	166.3	165.1	165.4
	2005	165.3	163.0	163.7	163.5	164.3	164.7	164.9	164.6	165.5	164.3	166.0	167.0
	2006	166.8	168.8	168.9	168.0	167.2	167.8	169.1	169.4	169.3	168.5	170.3	169.0
	2007	169.6	169.7	167.7	166.5	167.5	167.6	166.5	167.2	166.0	168.1	167.0	166.8
	2008	168.2	166.8	167.4	166.7	164.6	160.7	160.7	159.4	159.3	158.1	155.1	152.9
	Non-durable goods - Biens non durables												
	2004	62.6	62.1	62.8	63.7	62.4	63.4	63.6	63.2	63.2	63.2	62.3	63.7
	2005	62.3	62.4	62.8	60.8	62.1	62.1	62.1	62.5	62.6	62.2	62.8	62.7
	2006	62.9	63.0	62.8	63.1	63.2	63.6	63.8	63.9	63.5	63.1	64.0	62.8
	2007	63.1	63.3	62.3	61.9	62.6	61.7	61.6	61.8	61.7	62.9	62.4	61.5
	2008	63.3	62.8	63.1	62.8	61.1	58.7	58.9	59.8	59.6	60.0	59.3	58.8
	Durable goods - Biens durables												
	2004	96.8	96.9	97.9	99.5	100.3	99.7	101.9	102.0	102.8	103.0	102.8	102.1
	2005	102.9	100.6	100.9	102.4	102.1	102.6	102.7	102.2	103.0	102.1	103.3	104.5
	2006	104.0	105.9	106.2	104.6	104.0	104.1	105.2	105.4	105.7	105.5	106.4	106.3
	2007	106.7	106.5	105.5	104.3	104.8	105.8	104.8	105.4	104.3	105.3	104.8	105.4
	2008	105.1	104.1	104.3	104.3	103.7	102.1	101.6	99.4	99.5	98.1	95.7	94.1
41-45N	Trade - Commerce												
	2004	311.5	309.3	311.4	314.0	315.0	316.3	317.3	318.3	320.5	320.2	322.0	323.3
	2005	324.9	326.2	327.2	326.6	326.8	326.9	326.9	323.1	326.9	327.8	328.2	329.3
	2006	330.4	332.0	331.4	333.1	335.3	338.1	337.9	339.1	341.9	342.2	345.9	346.2
	2007	346.6	347.4	349.8	349.9	351.7	352.7	354.8	356.6	357.3	361.1	360.7	364.6
	2008	362.1	361.9	363.9	364.1	366.5	365.4	367.0	367.9	367.2	367.6	366.6	365.9
41	Wholesale Trade - Commerce de gros												
	2004	88.9	87.5	88.0	89.2	89.1	89.5	89.3	89.7	90.6	89.9	90.8	90.4
	2005	90.0	91.2	90.7	90.2	89.8	89.5	89.1	89.1	89.7	90.5	90.4	90.0
	2006	89.8	90.8	90.9	91.9	92.5	93.8	93.8	93.8	94.1	94.1	94.8	95.1
	2007	96.0	95.6	95.8	95.1	95.8	95.2	94.9	94.9	95.0	95.1	94.4	94.6
	2008	94.1	93.5	93.9	94.3	94.4	94.8	95.1	95.5	95.1	95.7	95.1	94.9
44-45	Retail trade - Commerce de détail												
	2004	222.5	222.2	223.3	224.7	225.8	226.8	227.9	228.6	229.7	230.1	231.3	232.8
	2005	234.8	235.4	236.4	236.4	237.1	237.5	237.6	234.0	237.1	237.1	238.0	239.2
	2006	240.6	241.5	240.5	241.2	242.9	244.5	244.0	245.4	247.6	247.8	251.3	251.1
	2007	250.6	252.1	253.9	254.8	256.0	257.7	259.8	261.8	262.0	265.7	266.5	269.1
	2008	267.5	268.7	270.1	269.7	272.0	270.9	272.0	272.4	271.7	271.7	271.9	270.9
48-49	Transportation & warehousing - Transport et entreposage												
	2004	88.5	88.7	88.7	89.1	89.0	89.4	89.4	89.6	89.9	90.0	88.3	88.8
	2005	88.9	88.8	88.8	89.7	89.7	89.8	89.7	89.9	90.2	90.3	90.8	91.4
	2006	91.7	92.1	92.6	92.5	93.2	93.2	92.8	93.4	93.2	92.2	94.1	93.9
	2007	95.1	94.1	93.9	93.8	94.0	94.5	94.3	94.1	93.6	93.6	93.3	94.4
	2008	94.5	94.6	94.4	94.8	94.5	94.2	94.8	94.9	94.0	94.7	94.5	95.8
51	Information & cultural industries - Industrie de l'information et industrie culturelle												
	2004	36.5	36.9	37.0	37.4	38.1	38.5	39.1	38.8	38.2	37.6	38.9	39.2
	2005	39.5	39.5	40.0	40.2	40.1	41.0	39.9	39.7	39.4	39.6	40.6	40.5
	2006	40.1	40.3	40.3	40.9	41.2	42.3	42.3	42.3	42.7	43.1	43.4	43.9
	2007	44.0	43.6	43.4	43.9	44.6	44.9	44.7	44.5	44.4	44.6	44.3	44.1
	2008	43.2	42.6	41.9	42.4	43.0	42.3	42.1	42.2	42.3	42.5	42.7	42.7
52	Finance & insurance - Finance et assurances												
	2004	64.3	64.0	63.9	64.2	64.2	65.8	65.3	65.3	64.7	64.5	65.1	67.4
	2005	65.9	65.4	65.7	66.0	66.5	67.5	67.2	68.3	67.5	67.5	67.1	68.7
	2006	69.4	69.1	68.5	68.4	69.5	70.3	69.9	70.3	70.3	69.8	70.2	71.8
	2007	71.4	70.5	69.8	70.1	71.0	71.4	71.6	71.6	71.8	71.6	72.1	73.3
	2008	72.2	73.2	72.6	72.5	73.2	74.6	74.3	74.7	74.2	73.8	73.9	74.8

Table 1

Seasonally Adjusted Estimates of Employment (in thousands),
for All Employees, for Selected Industries, Canada, Provinces
and Territories.

(Continued - suite)

Tableau 1

Estimations désaisonnalisées de l'emploi (en milliers), pour
l'ensemble des salariés, pour une sélection d'industries,
Canada, provinces et territoires.

NAICS 2007	Industry	Jan. - Janv.	Feb. - Fév.	March - Mars	April - Avril	May - Mai	June - Juin	July - Juillet	August - Août	Sept. - Sept.	Oct. - Oct.	Nov. - Nov.	Dec. - Déc.
SCIAN 2007	Industrie												
BRITISH COLUMBIA - COLOMBIE-BRITANNIQUE													
53	Real estate & rental & leasing - Services immobiliers et services de location et de location à bail												
	2004	32.3	31.9	32.3	33.0	32.6	35.5	34.3	34.0	33.8	33.7	33.4	33.5
	2005	32.7	32.7	33.5	34.0	33.9	35.8	35.2	34.9	34.5	34.1	34.4	35.7
	2006	34.6	34.8	35.0	35.2	35.9	37.3	36.7	36.2	36.3	35.9	36.2	36.9
	2007	35.8	35.7	35.9	36.1	36.9	37.0	37.2	37.2	36.9	37.2	37.1	37.6
	2008	37.0	36.8	37.4	37.8	38.1	38.6	39.0	38.3	37.9	37.4	37.0	37.6
54	Professional, scientific & technical services - Services professionnels, scientifiques et techniques												
	2004	85.4	84.3	84.7	85.8	84.1	84.7	82.3	82.9	82.9	83.6	82.6	82.0
	2005	82.9	82.8	82.2	84.0	84.9	86.6	88.0	87.8	87.5	87.2	88.6	90.2
	2006	90.4	91.2	91.7	90.1	90.8	91.3	91.4	92.1	95.7	94.6	95.1	94.3
	2007	94.1	95.1	94.6	94.6	95.0	94.6	95.6	96.5	96.4	96.9	97.3	97.8
	2008	100.9	99.8	100.1	100.6	100.0	98.6	99.1	99.9	99.9	99.5	99.2	99.5
55	Management of companies & enterprises - Gestion de sociétés et d'entreprises												
	2004	11.8	12.0	12.1	12.6	12.6	13.5	12.5	11.9	12.0	12.0	11.9	11.6
	2005	11.2	11.0	10.8	10.9	11.0	11.7	11.2	11.1	12.0	12.3	12.2	11.7
	2006	11.7	11.9	12.0	12.3	12.9	13.8	13.3	12.8	8.4	8.6	8.6	8.9
	2007	8.8	8.7	8.7	8.7	8.9	9.4	9.2	9.2	9.4	9.3	9.3	9.5
	2008	9.8	9.8	9.8	10.1	10.3	10.9	10.9	10.8	10.8	10.7	10.5	10.1
56	Admin. & support, waste managemt. & remediation services - Services admin., soutien, gestion des déchets, assainissem.												
	2004	66.7	67.2	67.5	68.7	68.7	69.3	69.3	69.4	71.7	71.8	72.5	73.2
	2005	72.4	73.8	74.9	75.9	76.3	76.6	77.2	77.4	78.0	78.0	78.5	79.4
	2006	80.1	80.5	80.9	81.2	81.7	82.5	82.3	83.0	83.1	83.6	84.3	84.2
	2007	83.7	84.1	84.2	84.5	85.5	85.3	86.5	86.8	86.8	87.4	90.0	89.2
	2008	90.3	90.4	90.6	91.0	91.5	91.8	92.4	93.0	92.4	92.1	91.2	91.2
61	Educational services - Services d'enseignement												
	2004	127.2	126.3	126.2	128.8	127.8	128.8	129.8	126.2	126.5	126.6	129.1	128.1
	2005	127.3	128.1	129.7	130.4	128.5	129.8	129.9	129.5	133.7	127.1	131.6	133.7
	2006	133.1	134.3	134.4	134.5	137.0	136.7	135.6	141.4	136.3	137.3	134.1	133.4
	2007	137.2	136.3	136.2	135.8	136.3	136.9	137.7	141.1	143.5	142.6	144.0	141.8
	2008	140.9	139.9	138.9	140.2	140.2	138.8	137.6	139.4	138.6	137.1	139.5	139.8
62	Health care & social assistance - Soins de santé et assistance sociale												
	2004	197.4	198.2	195.9	196.3	196.9	197.3	195.9	196.0	197.5	196.5	196.1	197.0
	2005	193.2	193.7	196.7	197.4	196.9	204.1	200.0	200.5	201.3	201.6	204.0	204.6
	2006	204.6	204.2	206.3	205.8	210.0	211.3	207.5	207.7	208.1	208.8	209.5	211.2
	2007	206.4	206.5	209.1	209.6	210.9	211.4	212.0	211.4	212.1	213.2	212.7	214.0
	2008	211.5	211.9	213.0	214.3	215.8	217.4	217.6	217.5	219.0	220.5	221.2	225.5
71	Arts, entertainment & recreation - Arts, spectacles et loisirs												
	2004	32.0	32.4	32.8	32.9	32.3	31.6	32.8	33.7	34.5	34.2	34.1	34.0
	2005	32.6	32.2	32.4	32.2	32.8	33.0	33.4	33.9	33.9	34.1	34.6	34.0
	2006	35.4	35.5	35.5	35.7	34.6	35.0	35.3	35.3	35.5	35.4	36.4	36.7
	2007	36.2	36.8	36.5	36.2	37.0	36.5	36.5	36.4	36.4	36.7	36.5	36.4
	2008	36.2	36.5	36.1	34.9	35.5	35.8	35.6	35.2	35.5	36.5	36.0	35.0
72	Accommodation & food services - Hébergement et services de restauration												
	2004	155.7	156.2	155.9	155.3	156.4	155.7	157.4	157.5	159.3	159.5	158.5	160.6
	2005	159.5	160.1	159.3	160.4	159.9	162.1	162.5	163.0	163.3	162.7	163.7	164.3
	2006	166.1	166.9	168.4	168.5	169.9	168.4	169.2	170.0	171.3	173.0	177.4	174.5
	2007	174.2	174.9	175.6	175.8	176.1	177.3	176.4	176.9	178.1	178.8	179.8	179.2
	2008	181.8	182.2	182.6	183.4	183.7	184.5	185.3	184.9	185.8	187.6	187.4	189.1
81	Other services (except public administration) - Autres services, sauf les administrations publiques												
	2004	67.6	67.5	66.9	67.2	67.8	68.3	68.4	68.1	68.6	68.0	67.4	67.7
	2005	68.0	68.3	68.1	68.5	68.4	68.7	67.5	67.3	67.1	66.9	69.1	69.9
	2006	70.0	70.6	71.4	71.4	71.8	72.6	72.1	72.3	76.0	76.2	76.5	76.2
	2007	75.6	75.7	75.8	75.6	76.0	75.8	76.6	76.7	76.8	76.8	76.5	76.6
	2008	76.6	76.8	76.7	76.8	77.3	77.6	78.3	78.3	77.8	77.4	76.7	77.4

Table 1

Seasonally Adjusted Estimates of Employment (in thousands),
for All Employees, for Selected Industries, Canada, Provinces
and Territories.

(Continued - suite)

Tableau 1

Estimations désaisonnalisées de l'emploi (en milliers), pour
l'ensemble des salariés, pour une sélection d'industries,
Canada, provinces et territoires.

NAICS 2007	Industry	Jan. - Janv.	Feb. - Fév.	March - Mars	April - Avril	May - Mai	June - Juin	July - Juillet	August - Août	Sept. - Sept.	Oct. - Oct.	Nov. - Nov.	Dec. - Déc.
SCIAN 2007	Industrie												
BRITISH COLUMBIA - COLOMBIE-BRITANNIQUE													
91 Public administration - Administrations publiques													
	2004	83.7	83.7	83.8	83.7	83.7	83.5	83.7	84.1	84.5	84.3	83.7	83.6
	2005	83.8	84.3	84.1	84.2	84.1	84.3	85.7	86.1	86.9	86.6	85.9	86.3
	2006	86.6	86.5	86.2	88.6	90.2	89.4	88.7	88.3	87.7	87.8	88.3	89.0
	2007	89.5	90.0	89.8	89.3	89.9	89.7	89.6	87.7	89.8	91.2	92.2	92.7
	2008	93.1	93.6	94.1	93.7	93.5	93.1	93.5	94.7	95.4	95.0	95.4	95.9
YUKON													
00-91N Industrial aggregate (including unclassified) - Ensemble des industries y compris les entreprises non classifiées													
	2004	15.6	15.7	16.0	16.0	16.4	16.3	16.1	16.0	16.2	16.2	16.2	16.4
	2005	16.3	16.4	16.4	16.4	16.4	17.0	16.7	16.8	16.8	16.7	16.8	17.2
	2006	17.2	17.3	17.3	17.1	17.1	17.1	17.1	17.1	17.3	17.3	17.6	17.2
	2007	17.3	17.3	17.4	17.6	17.5	17.6	17.8	17.9	17.9	18.1	18.0	18.0
	2008	18.4	18.3	18.2	18.2	18.4	18.2	18.1	18.0	18.1	18.3	18.2	18.4
11-91N Industrial aggregate (excluding unclassified) - Ensemble des industries sauf les entreprises non classifiées													
	2004	15.4	15.5	15.7	15.9	16.3	16.1	15.9	15.8	16.0	16.0	15.9	16.1
	2005	16.1	16.2	16.2	16.0	16.1	16.6	16.4	16.5	16.5	16.4	16.5	16.9
	2006	16.9	17.0	17.1	16.9	16.9	16.8	16.8	16.8	17.0	17.1	17.3	17.0
	2007	17.1	17.1	17.2	17.4	17.3	17.3	17.7	17.8	17.7	18.0	17.9	17.8
	2008	18.2	18.0	17.9	18.0	18.2	18.1	18.0	17.9	18.0	18.1	18.1	18.2
11-33N Goods producing industries - Branche productrice de biens													
	2004	1.1	1.1	1.2	1.2	1.3	1.4	1.4	1.4	1.4	1.4	1.3	1.3
	2005	1.2	1.2	1.3	1.4	1.4	1.6	1.6	1.6	1.6	1.6	1.6	2.0
	2006	2.3	2.3	2.5	2.1	2.0	2.0	1.9	2.0	2.0	2.2	2.3	2.2
	2007	2.2	2.3	2.3	2.3	2.3	2.2	2.2	2.3	2.3	2.4	2.4	2.6
	2008	2.4	2.4	2.3	2.2	2.2	2.0	2.1	2.0	2.0	2.2	2.0	2.0
41-91N Service producing industries - Branche productrice de services													
	2004	14.3	14.3	14.5	14.6	15.0	14.7	14.5	14.4	14.6	14.6	14.6	14.8
	2005	14.8	14.9	14.8	14.6	14.6	15.0	14.8	14.9	14.9	14.8	14.9	15.0
	2006	14.7	14.8	14.8	14.8	14.9	14.7	14.8	14.8	14.9	14.8	14.9	14.8
	2007	15.0	15.0	15.1	15.2	15.0	15.1	15.4	15.4	15.3	15.5	15.4	15.3
	2008	15.9	15.7	15.8	15.8	16.1	15.9	15.9	15.9	16.0	15.9	15.9	16.1
23 Construction - Construction													
	2004	0.5	0.6	0.6	0.6	0.7	0.7	0.7	0.7	0.7	0.7	0.7	0.7
	2005	0.7	0.7	0.7	0.7	0.8	0.9	0.9	0.9	0.9	0.9	1.0	1.1
	2006	1.3	1.3	1.4	1.1	1.0	1.0	0.9	0.9	0.9	1.1	1.2	1.0
	2007	1.1	1.0	1.1	1.1	1.1	1.0	1.0	1.0	1.0	0.9	1.0	1.0
	2008	1.0	1.0	1.0	1.1	1.0	0.9	0.9	0.9	1.0	0.9	1.0	1.0
41-45N Trade - Commerce													
	2004	2.3	2.2	2.3	2.3	2.2	2.2	2.2	2.2	2.2	2.2	2.2	2.2
	2005	2.2	2.3	2.3	2.3	2.2	2.3	2.2	2.2	2.2	2.1	2.2	2.2
	2006	2.1	2.1	1.9	1.9	2.0	2.0	2.0	2.0	2.1	2.1	2.1	2.1
	2007	2.2	2.2	2.3	2.3	2.3	2.3	2.3	2.3	2.3	2.3	2.3	2.3
	2008	2.3	2.3	2.3	2.3	2.3	2.3	2.3	2.3	2.3	2.3	2.3	2.4
44-45 Retail trade - Commerce de détail													
	2004	2.0	1.9	2.0	2.0	1.9	1.9	1.9	1.8	1.9	1.9	1.9	1.9
	2005	1.9	2.0	2.0	2.0	1.9	2.0	1.9	1.9	2.0	1.9	1.9	1.9
	2006	1.8	1.8	1.6	1.6	1.7	1.7	1.7	1.7	1.7	1.7	1.8	1.8
	2007	1.8	1.8	2.0	2.0	2.0	1.9	1.9	2.0	1.9	2.0	1.9	1.9
	2008	1.9	1.9	2.0	1.9	1.9	1.9	1.9	1.9	2.0	2.0	2.0	2.0
48-49 Transportation & warehousing - Transport et entreposage													
	2004	1.1	1.1	1.1	1.1	1.1	1.0	0.9	0.9	0.9	0.9	0.9	0.9
	2005	0.9	0.9	0.9	0.9	0.9	0.9	0.9	0.9	0.9	0.9	0.9	0.9
	2006	0.9	0.9	0.9	0.9	1.0	1.0	1.0	1.0	1.0	0.9	1.0	1.0
	2007	1.0	1.0	0.9	1.0	0.9	1.0	1.0	1.0	1.1	1.1	1.1	1.1
	2008	1.2	1.2	1.2	1.1	1.1	1.2	1.1	1.1	1.1	1.1	1.1	1.1

Table 1
Seasonally Adjusted Estimates of Employment (in thousands),
for All Employees, for Selected Industries, Canada, Provinces
and Territories.

(Continued - suite)

Tableau 1
Estimations désaisonnalisées de l'emploi (en milliers), pour
l'ensemble des salariés, pour une sélection d'industries,
Canada, provinces et territoires.

NAICS 2007	Industry	Jan. - Janv.	Feb. - Fév.	March - Mars	April - Avril	May - Mai	June - Juin	July - Juillet	August - Août	Sept. - Sept.	Oct. - Oct.	Nov. - Nov.	Dec. - Déc.
SCIAN 2007	Industrie												
YUKON													
54	Professional, scientific & technical services - Services professionnels, scientifiques et techniques												
	2004	0.5	0.5	0.5	0.5	0.5	0.5	0.5	0.5	0.5	0.5	0.5	0.5
	2005	0.5	0.6	0.5	0.5	0.5	0.5	0.5	0.5	0.5	0.5	0.5	0.5
	2006	0.5	0.5	0.5	0.5	0.5	0.6	0.5	0.5	0.6	0.6	0.6	0.6
	2007	0.5	0.6	0.6	0.6	0.6	0.6	0.6	0.6	0.6	0.6	0.6	0.5
	2008	0.5	0.5	0.6	0.6	0.6	0.6	0.6	0.6	0.6	0.6	0.6	0.6
56	Admin. & support, waste managemt. & remediation services - Services admin., soutien, gestion des déchets, assainissem.												
	2004	0.2	0.2	0.2	0.2	0.2	0.2	0.2	0.2	0.2	0.2	0.2	0.2
	2005	0.2	0.2	0.2	0.2	0.2	0.3	0.2	0.2	0.2	0.2	0.2	0.2
	2006	0.2	0.2	0.2	0.3	0.3	0.2	0.2	0.3	0.3	0.3	0.3	0.3
	2007	0.3	0.3	0.3	0.3	0.3	0.3	0.3	0.3	0.3	0.3	0.3	0.3
	2008	0.3	0.3	0.3	0.3	0.3	0.3	0.3	0.3	0.3	0.3	0.3	0.3
62	Health care & social assistance - Soins de santé et assistance sociale												
	2004	1.0	0.9	1.0	1.0	1.0	1.0	0.9	0.9	0.9	0.9	0.9	0.9
	2005	0.9	0.9	0.9	0.9	0.9	1.0	0.9	0.9	0.9	0.9	0.9	0.9
	2006	0.9	0.9	1.0	1.0	1.0	1.0	1.0	0.9	0.9	0.9	0.9	0.9
	2007	0.9	0.9	0.9	0.9	1.0	1.0	1.0	1.0	0.9	1.0	1.0	1.0
	2008	1.0	1.0	1.0	1.0	1.0	1.0	1.0	1.0	1.0	1.0	1.0	1.1
72	Accomodation & food services - Hébergement et services de restauration												
	2004	1.4	1.4	1.4	1.5	1.9	1.7	1.7	1.6	1.6	1.6	1.6	1.7
	2005	1.6	1.6	1.6	1.5	1.5	1.6	1.7	1.7	1.7	1.7	1.8	1.7
	2006	1.9	1.9	1.8	1.8	1.7	1.6	1.6	1.6	1.6	1.5	1.6	1.5
	2007	1.6	1.6	1.6	1.6	1.6	1.6	1.6	1.6	1.5	1.6	1.5	1.5
	2008	1.6	1.5	1.6	1.6	1.9	1.5	1.5	1.6	1.6	1.6	1.7	1.7
81	Other services (except public administration) - Autres services, sauf les administration publiques												
	2004	0.4	0.4	0.4	0.4	0.4	0.4	0.4	0.4	0.4	0.5	0.4	0.4
	2005	0.4	0.4	0.4	0.4	0.4	0.5	0.5	0.5	0.4	0.5	0.5	0.5
	2006	0.5	0.5	0.5	0.5	0.5	0.4	0.5	0.5	0.5	0.4	0.5	0.5
	2007	0.5	0.5	0.5	0.5	0.5	0.5	0.5	0.5	0.5	0.5	0.5	0.5
	2008	0.5	0.5	0.5	0.5	0.5	0.5	0.5	0.4	0.5	0.5	0.5	0.5
91	Public administration - Administrations publiques												
	2004	4.8	5.0	4.9	5.0	5.0	5.1	5.1	5.1	5.2	5.1	5.2	5.3
	2005	5.3	5.3	5.2	5.1	5.2	5.2	5.2	5.2	5.2	5.3	5.1	5.2
	2006	4.9	5.2	5.4	5.4	5.4	5.3	5.3	5.3	5.3	5.4	5.4	5.4
	2007	5.4	5.4	5.4	5.4	5.2	5.3	5.4	5.5	5.5	5.4	5.5	5.4
	2008	5.5	5.7	5.5	5.6	5.7	5.8	5.8	5.9	5.9	5.9	5.8	5.9

Employment, Earnings and Hours, 2008
 Statistics Canada - Cat. No. 72-002-X

Emploi, gains et durée du travail, 2008
 Statistique Canada - n° 72-002-X au cat.

Table 2

Tableau 2

Seasonally Adjusted Estimates of Average Weekly Earnings, for All Employees, for Selected Industries, Canada, Provinces and Territories, (2004-2008).

Estimations désaisonnalisées de la rémunération hebdomadaire moyenne, pour l'ensemble des salariés, pour une sélection d'industries, Canada, provinces et territoires, (2004-2008).

In December, the average weekly earnings of employees stood at \$801.92 a decrease of \$0.42 (-0.1%) from last month, while the year over year increase of the average weekly earnings was \$21.16 (+2.7%).

En décembre, la rémunération hebdomadaire moyenne des salariés s'est établie à 801,92 \$, une baisse de 0,42 \$ (-0,1 %) par rapport au mois précédent, tandis que la croissance d'une année à l'autre de la rémunération hebdomadaire moyenne s'élève à 21,16 \$ (+2,7 %) en décembre.

	Page
<u>Canada</u>	<u>34</u>
<u>Provinces and Territories / Provinces et territoires</u>	<u>36</u>

Table 2

Seasonally Adjusted Estimates of Average Weekly Earnings
(including overtime), for All Employees, for Selected Industries,
Canada, Provinces and Territories.

Tableau 2

Estimations désaisonnalisées de la rémunération hebdomadaire
moyenne (avec surtemps), pour l'ensemble des salariés, pour
une sélection d'industries, Canada, provinces et territoires.

NAICS 2007	Industry	Jan. - Janv.	Feb. - Fév.	March - Mars	April - Avril	May - Mai	June - Juin	July - Juillet	August - Août	Sept. - Sept.	Oct. - Oct.	Nov. - Nov.	Dec. - Déc.
SCIAN 2007	Industrie												
CANADA													
11-91N Industrial aggregate (excluding unclassified) - Ensemble des industries sauf les entreprises non classifiées													
	2004	\$693.78	\$700.15	\$700.40	\$702.81	\$700.26	\$704.00	\$700.90	\$701.64	\$704.79	\$704.42	\$706.86	\$710.56
	2005	706.72	710.65	714.76	718.06	722.58	726.31	728.41	732.33	734.68	734.12	736.57	735.77
	2006	739.29	739.82	742.02	743.09	745.07	742.55	745.50	749.06	748.93	753.30	754.70	758.25
	2007	762.20	762.86	764.43	765.25	767.89	769.80	771.46	770.73	772.96	777.64	783.80	780.76
	2008	782.09	786.58	787.48	789.05	788.44	789.22	790.62	793.84	798.49	801.73	802.34	801.92
11-33N Goods producing industries - Branche productrice de biens													
	2004	877.90	885.23	883.43	886.19	883.62	888.89	887.68	884.57	888.83	892.04	894.05	894.95
	2005	893.04	899.24	902.46	904.90	908.97	918.35	917.77	926.86	929.16	926.11	927.86	927.48
	2006	933.53	933.21	931.80	932.68	935.61	932.65	937.66	939.93	942.94	945.94	948.18	956.69
	2007	960.01	961.05	969.28	970.55	972.27	972.28	974.71	976.97	982.37	989.39	997.99	993.20
	2008	990.97	999.92	1,002.84	1,011.39	1,006.01	1,005.77	1,009.85	1,015.46	1,022.91	1,032.95	1,033.04	1,025.93
41-91N Service producing industries - Branche productrice de services													
	2004	642.53	648.33	649.12	650.86	648.73	652.12	647.95	650.28	653.36	651.98	654.54	659.35
	2005	655.56	658.46	662.82	666.00	671.06	673.42	676.43	678.80	681.59	681.81	683.72	683.27
	2006	687.06	686.95	689.95	691.13	693.19	691.05	693.48	697.54	696.83	701.75	701.72	705.41
	2007	710.01	710.01	710.18	710.97	713.46	716.06	717.97	716.61	718.41	722.24	726.44	725.51
	2008	727.82	731.43	731.76	731.64	732.31	733.73	734.17	737.00	741.02	742.39	742.62	745.71
11 Forestry, logging & support - Foresterie, exploitation et soutien													
	2004	881.65	897.79	902.46	880.27	868.42	869.87	849.61	900.95	887.97	923.92	927.56	929.46
	2005	918.37	917.29	918.84	918.51	913.20	935.41	911.44	918.28	925.65	918.57	917.91	901.32
	2006	933.66	936.10	953.00	966.95	966.05	952.02	968.73	960.52	973.60	960.79	968.08	986.60
	2007	987.53	991.90	970.09	967.87	988.94	988.72	990.97	967.28	956.49	957.48	969.52	984.90
	2008	1,006.03	998.50	975.84	969.38	964.78	980.51	990.03	1,031.84	1,022.18	995.48	962.13	928.07
21 Mining, quarrying & oil & gas extraction - Extraction minière, exploitation en carrière et extraction de pétrole et de gaz													
	2004	1,219.24	1,230.99	1,223.82	1,243.66	1,247.71	1,236.03	1,248.31	1,258.97	1,260.35	1,287.06	1,277.23	1,285.53
	2005	1,292.11	1,295.03	1,291.95	1,290.53	1,304.73	1,309.40	1,317.18	1,326.11	1,334.28	1,329.38	1,339.31	1,341.57
	2006	1,337.38	1,347.14	1,353.03	1,349.81	1,350.43	1,355.91	1,353.61	1,351.52	1,346.84	1,362.28	1,334.78	1,368.18
	2007	1,381.97	1,374.16	1,396.07	1,397.80	1,400.80	1,413.37	1,412.72	1,411.06	1,421.31	1,421.16	1,432.26	1,441.87
	2008	1,447.96	1,488.87	1,522.16	1,569.53	1,547.04	1,517.81	1,528.37	1,517.30	1,490.77	1,537.37	1,544.77	1,563.77
22 Utilities - Services publics													
	2004	1,063.24	1,075.77	1,073.52	1,055.10	1,071.78	1,050.37	1,034.75	1,059.63	1,058.60	1,062.55	1,070.95	1,064.37
	2005	1,059.67	1,050.83	1,055.45	1,071.45	1,065.26	1,076.18	1,061.93	1,065.16	1,069.65	1,067.59	1,069.41	1,074.21
	2006	1,077.37	1,081.76	1,079.86	1,075.55	1,070.80	1,082.92	1,093.45	1,096.07	1,101.04	1,097.00	1,097.57	1,100.04
	2007	1,101.40	1,105.25	1,111.50	1,115.36	1,116.69	1,121.76	1,121.57	1,126.41	1,134.01	1,148.76	1,147.85	1,161.84
	2008	1,161.87	1,176.22	1,176.51	1,180.47	1,193.53	1,200.57	1,180.87	1,179.29	1,177.22	1,185.30	1,205.12	1,189.02
23 Construction - Construction													
	2004	837.81	839.21	843.05	834.91	839.11	847.46	841.62	829.99	838.93	844.40	847.86	849.51
	2005	845.25	852.61	854.78	869.06	869.70	875.55	873.92	886.72	887.72	879.54	882.64	881.30
	2006	896.18	896.85	886.70	889.20	892.03	885.28	896.50	894.91	894.74	900.56	902.30	905.24
	2007	907.91	913.05	923.17	924.73	925.21	929.19	936.57	942.35	947.32	955.30	959.11	952.72
	2008	939.83	945.56	948.32	960.05	950.24	955.21	956.23	984.29	1,019.49	1,015.42	1,013.43	993.87
31-33 Manufacturing - Fabrication													
	2004	852.87	860.72	857.24	865.79	858.31	865.36	868.10	861.54	865.04	865.15	865.45	864.23
	2005	864.30	871.83	876.15	874.89	878.71	889.12	890.56	898.26	900.01	900.12	899.02	897.37
	2006	902.09	899.66	899.66	899.98	902.51	898.76	901.67	906.18	909.73	911.74	917.18	923.93
	2007	926.74	926.50	933.66	935.34	938.39	934.55	933.67	935.31	939.97	946.27	959.04	949.69
	2008	950.21	956.21	956.98	961.83	959.80	957.87	963.98	957.54	958.06	967.92	970.00	965.27
Non-durable goods - Biens non durables													
	2004	786.22	793.93	786.80	798.40	792.81	800.20	805.20	799.41	803.78	795.16	796.92	795.81
	2005	794.87	805.45	810.31	794.12	810.13	820.95	830.69	837.19	835.93	838.26	835.20	834.70
	2006	843.70	834.44	836.17	833.94	837.01	827.57	828.91	834.56	841.96	847.09	850.86	866.85
	2007	857.15	862.30	866.50	872.13	877.41	876.70	865.46	856.73	875.27	883.88	889.07	876.67
	2008	868.59	878.30	878.40	882.14	887.70	890.55	895.22	884.02	887.95	901.34	898.77	896.73
Durable goods - Biens durables													
	2004	902.00	909.50	908.85	911.92	907.60	912.63	913.45	906.51	908.81	915.42	913.07	913.00
	2005	911.99	917.88	921.76	927.74	927.22	937.41	933.10	940.14	945.37	943.81	941.19	940.77
	2006	940.58	943.47	942.15	942.24	947.87	948.50	952.31	953.76	957.97	957.88	959.39	963.38

Table 2

Seasonally Adjusted Estimates of Average Weekly Earnings
(including overtime), for All Employees, for Selected Industries,
Canada, Provinces and Territories.

(Continued - suite)

Tableau 2

Estimations désaisonnalisées de la rémunération hebdomadaire
moyenne (avec surtemps), pour l'ensemble des salariés, pour
une sélection d'industries, Canada, provinces et territoires.

NAICS 2007	Industry	Jan. - Janv.	Feb. - Fév.	March - Mars	April - Avril	May - Mai	June - Juin	July - Juillet	August - Août	Sept. - Sept.	Oct. - Oct.	Nov. - Nov.	Dec. - Déc.
SCIAN 2007	Industrie												
CANADA													
Durable goods - Biens durables													
	2007	\$971.96	\$969.78	\$978.21	\$975.50	\$980.05	\$976.07	\$981.83	\$986.96	\$986.33	\$991.03	\$1,002.28	\$1,000.94
	2008	1,005.69	1,009.32	1,010.24	1,014.09	1,008.87	1,004.03	1,010.68	1,004.71	1,005.71	1,012.88	1,015.17	1,013.28
41-45N Trade - Commerce													
	2004	556.72	557.28	559.55	566.27	559.23	563.49	563.02	562.77	568.20	565.64	566.35	569.37
	2005	563.85	567.83	574.08	577.65	578.13	582.11	583.84	585.87	585.10	589.13	592.94	590.56
	2006	596.32	597.07	599.04	599.82	600.51	598.93	598.64	602.83	601.16	599.77	600.33	607.65
	2007	607.34	612.49	605.29	605.83	612.11	613.05	616.12	613.50	615.09	618.46	621.75	616.44
	2008	616.58	616.33	619.52	618.97	617.07	617.69	623.67	632.53	636.32	630.99	631.99	633.95
41 Wholesale Trade - Commerce de gros													
	2004	798.24	800.40	803.96	809.79	802.71	800.82	802.84	800.04	805.70	804.45	809.39	807.70
	2005	803.79	808.60	815.95	822.78	826.13	831.15	835.45	840.77	843.55	847.48	847.10	851.47
	2006	860.81	861.49	863.97	864.75	866.71	869.12	871.70	881.33	884.15	883.11	888.61	896.15
	2007	898.54	906.65	905.06	901.07	914.66	919.17	916.11	913.47	916.40	921.43	923.79	920.28
	2008	922.12	928.55	928.18	926.13	922.02	922.85	921.20	931.18	953.18	947.19	932.59	943.46
44-45 Retail trade - Commerce de détail													
	2004	445.86	446.00	448.10	454.32	448.15	456.04	454.56	455.93	461.59	459.07	457.96	462.17
	2005	458.01	460.76	467.58	468.43	469.93	473.70	473.99	475.01	472.60	476.78	482.23	476.54
	2006	482.39	481.37	484.63	483.85	485.55	482.38	480.06	482.40	479.86	478.34	477.31	483.46
	2007	481.95	484.12	478.41	479.29	483.09	483.97	489.36	487.47	488.75	491.28	495.02	489.25
	2008	488.99	487.69	492.36	492.81	492.86	493.42	501.25	509.17	506.02	500.56	507.16	507.13
48-49 Transportation & warehousing - Transport et entreposage													
	2004	752.68	755.37	753.89	753.81	753.50	753.27	753.50	760.16	759.28	761.12	764.97	761.74
	2005	763.04	763.72	764.66	772.59	773.80	777.16	778.20	781.02	788.46	785.49	781.09	780.74
	2006	783.63	785.10	785.28	781.07	783.82	783.74	782.33	781.46	782.16	784.35	790.66	792.58
	2007	794.03	794.58	795.81	796.91	796.21	797.88	801.78	802.75	805.09	802.06	803.31	808.52
	2008	816.19	823.41	823.84	825.36	827.77	815.64	829.46	810.84	818.06	823.53	819.56	819.75
51 Information & cultural industries - Industrie de l'information et industrie culturelle													
	2004	820.01	836.94	830.75	833.10	839.10	836.99	829.92	829.04	832.10	829.95	844.60	841.36
	2005	843.08	849.09	856.81	865.12	870.96	873.00	878.75	894.94	905.56	908.55	914.12	912.83
	2006	919.69	922.37	926.70	927.15	927.79	925.28	932.40	941.83	939.77	942.37	943.02	948.37
	2007	957.50	950.27	962.03	968.14	971.32	972.58	974.50	978.14	983.55	982.28	986.72	983.44
	2008	988.50	991.17	985.83	1,002.06	995.62	1,004.04	1,005.75	1,002.81	1,014.71	991.48	992.63	979.09
52 Finance & insurance - Finance et assurances													
	2004	895.99	899.95	895.00	892.40	889.80	893.75	891.98	896.11	899.13	902.65	909.87	904.85
	2005	907.61	909.10	904.98	926.02	938.00	946.12	945.83	944.74	947.13	942.47	937.20	942.88
	2006	945.06	935.73	950.57	964.77	963.97	958.95	962.45	961.60	966.91	975.08	978.27	979.43
	2007	978.64	980.00	980.55	980.37	986.29	994.64	1,000.44	1,008.37	1,012.43	1,017.03	1,019.69	1,019.77
	2008	1,020.64	1,012.02	1,009.47	1,013.16	1,016.07	1,013.93	1,009.63	1,017.68	1,017.27	999.22	1,007.46	1,000.07
53 Real estate & rental & leasing - Services immobiliers et services de location et de location à bail													
	2004	611.46	629.76	623.69	629.56	621.72	635.14	617.83	617.50	632.73	626.85	641.74	646.51
	2005	630.17	636.14	633.80	654.83	663.84	665.93	653.34	638.72	656.44	656.59	664.39	666.87
	2006	665.99	665.62	661.96	673.94	675.09	674.41	665.74	683.91	684.14	689.64	672.55	699.42
	2007	702.69	712.11	708.06	704.37	707.82	717.32	718.48	702.79	695.29	707.53	714.98	712.04
	2008	713.56	706.28	719.21	718.22	726.81	725.30	724.39	721.24	701.39	710.89	668.85	723.88
54 Professional, scientific & technical services - Services professionnels, scientifiques et techniques													
	2004	928.76	929.71	924.62	934.60	921.77	935.46	923.61	915.30	927.66	920.39	925.21	949.69
	2005	934.56	934.03	942.98	937.69	940.76	959.17	959.11	959.64	964.08	959.76	960.94	961.16
	2006	955.63	949.49	948.45	948.49	944.54	953.84	966.87	974.64	977.34	977.95	972.33	982.39
	2007	976.01	976.83	973.84	967.80	976.94	983.05	978.39	982.95	984.62	989.60	996.37	1,018.34
	2008	1,016.41	1,016.46	1,023.33	1,006.36	1,024.97	1,023.86	1,015.58	1,013.10	1,026.54	1,046.82	1,032.84	1,064.81
55 Management of companies & enterprises - Gestion de sociétés et d'entreprises													
	2004	888.17	872.45	880.01	855.06	851.07	874.32	852.92	843.62	856.46	843.95	859.86	880.62
	2005	866.77	879.26	886.32	907.75	906.68	917.91	932.44	910.63	906.44	915.16	914.84	936.31
	2006	957.59	968.92	956.70	943.48	947.66	956.06	957.97	943.23	953.91	934.91	943.23	917.29
	2007	915.36	920.80	931.90	912.03	923.95	925.98	944.21	950.29	962.57	972.66	958.55	1,013.30
	2008	1,014.05	1,028.82	1,031.61	1,020.38	999.43	969.90	961.94	941.66	912.43	943.36	945.14	947.48

Table 2

Seasonally Adjusted Estimates of Average Weekly Earnings
(including overtime), for All Employees, for Selected Industries,
Canada, Provinces and Territories.

(Continued - suite)

Tableau 2

Estimations désaisonnalisées de la rémunération hebdomadaire
moyenne (avec surtemps), pour l'ensemble des salariés, pour
une sélection d'industries, Canada, provinces et territoires.

NAICS 2007	Industry	Jan. - Janv.	Feb. - Fév.	March - Mars	April - Avril	May - Mai	June - Juin	July - Juillet	August - Août	Sept. - Sept.	Oct. - Oct.	Nov. - Nov.	Dec. - Déc.
SCIAN 2007	Industrie												
CANADA													
56	Admin. & support, waste managemt. & remediation services - Services admin., soutien, gestion des déchets, assainissem.												
	2004	\$545.45	\$549.29	\$557.09	\$565.55	\$553.09	\$575.25	\$561.00	\$559.64	\$562.14	\$565.90	\$563.49	\$566.81
	2005	559.66	564.55	572.83	580.86	577.48	590.19	587.45	581.36	578.06	575.57	585.11	589.52
	2006	588.44	587.20	587.85	588.59	594.09	598.10	596.88	599.33	609.90	612.87	626.15	629.88
	2007	646.32	635.24	638.43	640.11	643.14	651.95	644.43	627.51	630.64	626.21	632.90	639.73
	2008	636.24	639.12	632.37	636.85	641.67	659.48	652.50	646.75	645.86	661.83	647.30	660.11
61	Educational services - Services d'enseignement												
	2004	751.59	769.38	754.48	751.85	764.72	762.85	739.05	763.14	785.43	767.29	768.70	775.98
	2005	774.89	769.31	778.96	771.52	785.52	783.36	794.69	803.56	804.93	802.86	804.82	807.00
	2006	810.68	816.29	816.84	827.32	819.01	815.05	815.05	808.98	806.84	821.96	818.80	825.03
	2007	827.72	827.23	828.43	831.13	829.68	833.73	830.22	818.85	841.08	841.89	849.32	846.24
	2008	844.93	849.58	851.11	847.71	856.33	860.67	853.55	858.54	868.11	881.92	893.67	881.67
62	Health care & social assistance - Soins de santé et assistance sociale												
	2004	619.37	633.52	638.98	637.51	639.20	638.84	635.20	639.21	634.25	634.44	643.51	643.77
	2005	635.40	641.27	638.89	643.97	644.63	657.26	661.62	663.56	671.55	669.85	667.03	660.73
	2006	673.51	673.70	676.00	678.76	685.94	673.44	675.77	676.87	678.01	684.86	682.14	687.00
	2007	695.01	691.96	698.19	697.83	704.53	703.60	705.16	707.01	704.59	710.63	714.43	708.54
	2008	717.28	728.25	726.12	722.61	724.15	726.23	729.84	737.81	745.60	744.08	755.92	760.32
71	Arts, entertainment & recreation - Arts, spectacles et loisirs												
	2004	418.87	424.04	422.14	424.85	418.57	423.91	426.93	427.31	422.31	420.60	417.58	429.02
	2005	421.02	429.16	429.11	425.22	427.92	430.67	426.12	426.40	435.70	434.80	440.81	432.42
	2006	438.05	430.01	435.61	429.47	438.01	437.19	436.25	438.37	439.35	443.29	441.58	437.29
	2007	442.00	444.46	444.57	455.70	451.53	452.51	454.33	452.57	456.90	461.84	463.52	470.66
	2008	484.28	483.65	490.22	493.59	481.44	494.90	494.08	488.80	483.28	488.70	498.16	515.03
72	Accommodation & food services - Hébergement et services de restauration												
	2004	264.93	267.57	279.34	283.19	281.44	281.06	289.51	277.02	280.47	279.65	278.66	286.98
	2005	285.80	291.14	291.92	289.62	302.91	283.41	284.49	293.36	298.41	290.72	289.24	293.81
	2006	288.99	292.34	295.24	287.58	299.77	301.41	306.64	308.51	307.50	315.06	325.21	317.23
	2007	324.99	320.12	320.54	323.43	320.25	328.95	323.30	318.03	321.65	325.15	331.05	331.91
	2008	331.08	337.31	331.46	337.90	337.51	336.30	343.27	345.05	348.55	345.45	333.43	334.95
81	Other services (except public administration) - Autres services, sauf les administrations publiques												
	2004	530.79	536.50	543.01	550.69	539.89	553.25	546.59	547.41	551.05	551.37	548.59	562.28
	2005	549.57	553.18	563.55	560.72	567.66	579.15	567.36	568.83	567.81	568.96	567.24	570.66
	2006	566.47	568.73	569.45	572.22	584.89	585.27	578.23	589.17	596.88	593.22	593.04	600.71
	2007	597.68	595.55	600.26	597.03	605.31	615.52	617.74	613.36	611.09	618.55	619.05	608.63
	2008	614.72	614.64	619.68	618.35	618.57	620.76	610.24	607.96	612.23	611.39	608.23	613.03
91	Public administration - Administrations publiques												
	2004	872.18	873.45	871.09	869.52	868.71	869.71	866.84	873.13	874.77	879.21	868.92	879.57
	2005	884.34	887.82	892.07	894.48	901.27	894.95	901.35	898.34	902.99	903.58	912.78	915.68
	2006	915.24	915.56	925.66	923.99	922.24	930.42	928.92	942.28	939.87	943.49	942.38	941.84
	2007	949.14	957.20	956.04	960.33	964.07	965.81	968.43	978.19	977.63	981.05	986.63	985.28
	2008	983.84	985.31	986.68	989.70	984.70	982.49	976.21	964.27	971.73	978.70	981.00	991.39
NEWFOUNDLAND AND LABRADOR - TERRE-NEUVE ET LABRADOR													
11-91N	Industrial aggregate (excluding unclassified) - Ensemble des industries sauf les entreprises non classifiées												
	2004	628.14	640.03	644.70	642.32	652.45	650.93	645.21	642.53	651.92	647.41	645.65	650.05
	2005	650.69	650.73	651.56	656.44	658.33	667.70	670.72	667.97	673.42	679.30	677.33	681.86
	2006	680.97	681.25	681.84	690.15	690.84	691.02	686.82	683.23	692.54	696.30	689.18	703.42
	2007	700.95	698.67	701.90	711.57	713.60	719.66	717.45	711.13	720.29	723.19	724.34	728.01
	2008	724.23	730.12	740.19	744.31	742.82	739.17	732.90	744.00	744.73	746.81	751.52	752.98
11-33N	Goods producing industries - Branche productrice de biens												
	2004	740.24	754.20	762.81	756.68	768.88	764.74	765.82	777.30	800.79	803.67	815.15	793.58
	2005	812.66	816.72	818.45	824.76	834.43	835.98	850.63	861.06	860.25	872.42	871.22	873.89
	2006	876.24	878.15	877.44	876.03	877.02	884.00	877.44	885.50	887.73	894.92	886.09	895.87
	2007	900.08	896.59	901.85	926.05	909.02	928.07	935.44	923.50	932.67	928.91	944.97	933.14
	2008	934.47	944.41	966.58	968.50	952.31	941.16	944.37	958.42	944.56	967.95	986.44	980.15

Table 2

Seasonally Adjusted Estimates of Average Weekly Earnings
(including overtime), for All Employees, for Selected Industries,
Canada, Provinces and Territories.

(Continued - suite)

Tableau 2

Estimations désaisonnalisées de la rémunération hebdomadaire
moyenne (avec surtemps), pour l'ensemble des salariés, pour
une sélection d'industries, Canada, provinces et territoires.

NAICS 2007	Industry	Jan. - Janv.	Feb. - Fév.	March - Mars	April - Avril	May - Mai	June - Juin	July - Juillet	August - Août	Sept. - Sept.	Oct. - Oct.	Nov. - Nov.	Dec. - Déc.
NEWFOUNDLAND AND LABRADOR - TERRE-NEUVE ET LABRADOR													
41-91N Service producing industries - Branche productrice de services													
	2004	\$602.96	\$615.38	\$620.03	\$617.45	\$626.50	\$626.61	\$619.67	\$614.15	\$619.08	\$612.24	\$609.63	\$617.04
	2005	616.12	615.94	617.49	622.60	624.45	630.17	630.68	627.72	632.45	638.70	637.66	641.93
	2006	642.52	642.92	644.24	652.89	648.48	648.20	644.63	641.39	648.85	652.90	647.43	664.58
	2007	662.91	662.25	666.24	671.55	669.74	670.97	667.41	663.24	670.95	676.65	677.08	684.81
	2008	682.84	688.83	699.33	700.53	697.13	693.16	685.07	694.81	701.33	698.61	702.96	709.84
23	Construction - Construction												
	2004	623.78	607.51	622.58	574.40	592.78	609.46	647.90	618.41	619.11	636.80	630.21	642.30
	2005	633.08	645.37	664.44	658.84	644.62	665.14	695.09	696.10	712.35	709.47	708.34	727.17
	2006	722.39	725.15	727.44	721.41	710.57	708.16	724.54	707.42	729.30	730.54	738.51	743.10
	2007	770.26	771.64	780.46	793.45	773.72	796.88	810.38	813.09	813.15	826.37	820.26	839.40
	2008	850.23	833.03	838.29	862.96	833.88	814.68	846.32	877.06	883.54	905.82	896.96	884.06
31-33	Manufacturing - Fabrication												
	2004	653.10	673.39	680.54	699.49	707.34	696.59	717.93	741.14	745.27	741.48	763.82	728.53
	2005	762.75	767.62	776.36	770.24	787.62	792.87	798.36	811.29	809.96	823.10	815.69	812.78
	2006	829.92	828.05	827.10	816.55	821.79	835.61	813.61	827.98	836.30	849.05	844.20	849.87
	2007	828.39	816.45	822.30	852.85	832.73	855.56	860.74	832.32	854.81	841.03	851.48	826.97
	2008	829.78	852.58	871.66	864.65	850.19	845.61	839.11	838.09	807.60	824.48	847.76	848.20
	Non-durable goods - Biens non durables												
	2004	655.05	677.76	689.75	712.56	721.55	697.30	729.04	758.75	766.95	757.37	780.53	738.02
	2005	779.94	783.66	791.64	779.22	811.41	807.67	812.08	827.12	826.21	844.79	842.45	833.90
	2006	854.76	853.91	844.53	831.84	834.89	850.51	830.46	849.52	856.50	876.60	863.66	878.33
	2007	849.95	836.49	847.02	885.99	842.93	863.43	872.33	831.56	853.77	832.17	845.59	799.98
	2008	798.06	815.14	846.52	849.17	840.84	839.33	831.64	828.22	795.42	810.57	828.97	821.34
	Durable goods - Biens durables												
	2004	647.40	665.91	656.84	672.41	666.11	692.21	681.64	682.70	687.64	704.79	725.79	698.95
	2005	719.53	731.41	739.28	758.00	737.59	741.31	755.37	764.07	769.86	776.01	759.38	757.45
	2006	765.92	761.37	775.89	774.46	776.92	784.70	752.47	751.98	782.45	781.02	801.59	765.86
	2007	774.65	769.55	766.70	777.42	798.25	843.67	827.43	838.78	876.68	881.67	878.25	903.05
	2008	887.78	911.85	902.87	891.19	886.53	899.33	875.23	874.39	852.48	875.98	896.11	915.27
41-45N	Trade - Commerce												
	2004	472.16	476.03	481.17	493.71	499.49	509.02	505.51	501.56	502.44	495.93	489.11	501.11
	2005	483.94	486.22	497.48	515.02	513.82	527.92	532.16	522.33	513.50	520.08	520.23	524.42
	2006	515.31	519.85	514.51	527.79	533.91	538.30	532.12	518.57	519.31	512.74	513.06	533.09
	2007	520.55	523.60	517.77	521.63	536.06	551.38	545.94	540.99	539.54	537.80	547.46	555.70
	2008	531.30	535.48	547.52	562.96	576.71	575.39	583.10	591.74	579.57	571.01	587.01	601.74
41	Wholesale Trade - Commerce de gros												
	2004	663.12	664.00	667.24	664.86	666.56	680.96	669.46	661.73	657.39	651.06	650.07	660.18
	2005	659.77	656.42	671.92	688.69	701.38	710.97	711.49	712.37	715.12	715.05	721.10	724.61
	2006	730.16	731.08	734.89	741.22	730.81	740.02	738.20	732.53	743.73	739.13	761.90	774.17
	2007	760.94	785.04	773.80	779.95	802.82	826.73	813.90	798.96	795.55	806.15	825.49	830.16
	2008	811.43	831.19	831.10	835.02	849.92	847.35	836.75	822.52	837.14	816.93	805.45	860.02
44-45	Retail trade - Commerce de détail												
	2004	430.14	433.43	438.73	453.87	455.73	467.50	466.05	463.21	465.85	459.22	451.99	465.90
	2005	446.03	448.01	458.78	474.62	466.20	481.64	489.06	477.68	465.95	474.89	475.02	480.55
	2006	468.80	472.67	469.37	480.72	486.44	488.74	481.39	468.90	468.34	461.88	461.35	484.57
	2007	471.03	468.82	465.10	467.29	475.67	488.61	486.81	483.74	484.90	483.40	492.51	501.06
	2008	478.53	477.84	492.80	507.48	517.54	515.93	529.87	543.83	526.97	520.14	541.99	550.89
48-49	Transportation & warehousing - Transport et entreposage												
	2004	721.21	739.52	733.59	718.67	723.64	705.60	697.39	705.22	695.09	707.27	700.87	693.46
	2005	697.93	700.85	689.89	711.29	706.09	712.68	714.79	716.16	722.37	734.64	732.48	735.54
	2006	737.43	735.54	747.12	730.20	740.93	746.34	746.20	744.49	747.83	751.01	757.19	769.39
	2007	765.46	750.07	761.39	769.50	756.75	755.37	768.36	768.75	779.13	763.47	766.01	759.84
	2008	781.21	787.51	791.88	784.31	783.05	763.32	777.37	765.95	765.39	772.50	767.67	767.00
51	Information & cultural industries - Industrie de l'information et industrie culturelle												
	2004	738.78	743.67	761.66	747.60	747.12	745.88	740.52	713.86	754.04	752.59	744.08	751.33
	2005	750.97	756.68	772.42	766.01	779.90	760.44	778.66	806.76	828.64	842.09	839.21	856.07
	2006	883.60	879.18	895.97	907.20	906.61	885.93	870.01	870.88	874.27	877.40	876.64	900.14

Table 2

Seasonally Adjusted Estimates of Average Weekly Earnings
(including overtime), for All Employees, for Selected Industries,
Canada, Provinces and Territories.

(Continued - suite)

Tableau 2

Estimations désaisonnalisées de la rémunération hebdomadaire
moyenne (avec surtemps), pour l'ensemble des salariés, pour
une sélection d'industries, Canada, provinces et territoires.

NAICS 2007	Industry	Jan. - Janv.	Feb. - Fév.	March - Mars	April - Avril	May - Mai	June - Juin	July - Juillet	August - Août	Sept. - Sept.	Oct. - Oct.	Nov. - Nov.	Dec. - Déc.
SCIAN 2007	Industrie												
NEWFOUNDLAND AND LABRADOR - TERRE-NEUVE ET LABRADOR													
51	Information & cultural industries - Industrie de l'information et industrie culturelle												
	2007	\$922.69	\$910.37	\$907.97	\$916.33	\$935.77	\$918.87	\$934.53	\$933.08	\$930.00	\$911.77	\$912.86	\$905.72
	2008	886.08	894.99	879.26	904.65	864.83	862.18	851.57	860.47	924.64	937.22	897.52	919.95
54	Professional, scientific & technical services - Services professionnels, scientifiques et techniques												
	2004	887.97	890.00	883.49	896.05	895.11	916.53	907.32	894.80	890.96	905.80	901.76	912.82
	2005	881.42	888.11	887.08	904.58	916.27	922.26	924.61	932.65	932.11	928.61	931.23	926.49
	2006	906.55	897.86	897.43	903.01	905.43	920.47	935.03	947.62	967.53	963.63	950.31	956.71
	2007	931.99	922.43	908.11	900.27	911.40	929.69	925.90	956.98	981.84	974.04	973.00	1,011.83
	2008	990.94	1,004.52	997.29	991.82	1,002.92	997.99	988.13	999.35	994.37	1,031.19	1,001.75	1,044.30
56	Admin. & support, waste managemt. & remediation services - Services admin., soutien, gestion des déchets, assainissem.												
	2004	502.08	536.05	556.96	540.42	542.16	548.53	549.84	537.84	532.45	522.87	522.30	512.42
	2005	510.68	507.29	510.99	523.96	531.34	527.40	547.98	553.44	544.59	550.34	553.13	563.50
	2006	551.43	562.96	562.82	562.36	566.01	581.13	561.32	563.46	579.09	586.71	598.38	629.58
	2007	609.03	586.30	592.08	581.29	564.25	577.09	566.96	570.35	577.10	589.04	565.72	576.45
	2008	579.85	584.81	576.45	582.42	583.58	603.37	599.74	602.49	593.34	603.83	599.37	588.78
61	Educational services - Services d'enseignement												
	2004	807.61	822.43	812.13	812.55	819.77	803.09	806.79	794.41	802.42	769.03	753.03	770.33
	2005	764.49	752.16	764.21	750.56	784.67	797.40	795.51	801.94	798.75	805.69	800.43	787.35
	2006	802.73	810.26	807.19	818.74	779.59	782.07	781.88	793.80	790.86	793.84	790.75	814.69
	2007	809.71	805.11	820.83	830.11	824.08	821.63	823.31	805.78	817.49	841.33	864.59	877.39
	2008	867.66	873.92	883.66	877.75	888.32	888.77	841.39	872.80	883.67	883.47	891.68	871.21
62	Health care & social assistance - Soins de santé et assistance sociale												
	2004	617.27	633.98	639.57	614.05	643.62	663.72	650.29	655.36	658.96	643.10	663.10	647.93
	2005	672.82	653.81	633.63	626.92	627.55	646.72	655.64	649.92	650.55	657.14	666.45	665.98
	2006	686.79	672.11	662.31	687.25	676.55	665.56	672.37	660.46	660.71	679.57	654.89	682.84
	2007	687.62	688.11	689.85	696.91	699.29	687.24	695.89	676.97	679.09	691.91	675.10	683.45
	2008	687.75	705.65	712.98	700.34	700.15	696.11	702.70	720.49	741.69	721.36	733.42	719.65
71	Arts, entertainment & recreation - Arts, spectacles et loisirs												
	2004	333.14	321.16	318.07	318.19	320.68	332.97	357.59	346.50	334.38	355.56	335.84	357.85
	2005	331.50	344.52	354.90	337.94	337.16	344.27	349.26	353.57	353.02	351.57	363.25	361.95
	2006	347.09	358.63	367.10	371.90	377.64	387.31	359.36	344.06	362.62	373.32	360.11	358.30
	2007	347.01	364.77	361.25	375.90	354.05	353.50	347.09	342.81	349.06	361.25	357.66	363.36
	2008	380.89	364.38	373.82	380.07	393.83	405.04	413.71	402.09	389.85	384.14	370.36	395.04
72	Accommodation & food services - Hébergement et services de restauration												
	2004	258.39	266.56	273.95	285.58	287.56	284.06	295.02	285.97	286.80	287.25	284.47	291.04
	2005	293.90	301.01	303.42	298.51	313.58	275.65	286.64	294.90	315.28	304.34	297.44	300.80
	2006	298.46	304.40	306.54	300.27	315.80	318.97	324.05	326.90	321.27	328.72	340.93	334.95
	2007	338.24	335.08	337.36	339.22	326.39	331.66	335.01	327.28	340.38	329.23	338.68	345.85
	2008	343.04	340.28	333.55	341.90	339.13	336.93	349.86	365.83	369.02	350.76	354.21	354.71
81	Other services (except public administration) - Autres services, sauf les administrations publiques												
	2004	419.91	414.84	421.92	454.32	456.50	463.31	465.77	451.09	446.80	444.57	433.97	447.11
	2005	423.37	434.74	444.61	446.34	450.82	470.46	459.49	455.10	474.08	464.88	458.79	475.70
	2006	456.46	468.84	482.12	482.13	495.29	486.75	468.06	470.93	489.82	479.46	473.19	495.28
	2007	485.27	489.25	509.52	515.94	529.04	509.37	480.89	489.27	504.35	510.03	522.57	507.99
	2008	513.07	531.98	540.51	546.70	564.20	544.30	512.41	536.63	546.94	554.35	534.61	536.51
91	Public administration - Administrations publiques												
	2004	698.03	708.24	717.51	700.88	718.03	700.49	697.26	693.41	690.66	686.35	669.93	692.73
	2005	711.24	716.94	716.40	725.25	707.40	712.25	718.49	702.20	706.61	707.93	713.78	723.77
	2006	711.50	713.15	716.09	713.70	714.18	715.09	722.86	740.79	751.34	752.02	749.39	739.09
	2007	762.44	759.04	760.22	769.19	776.36	788.08	789.76	810.11	799.32	810.81	803.71	804.45
	2008	818.31	813.39	840.52	828.32	811.40	808.96	807.24	799.67	799.21	803.42	814.22	831.30

Table 2

**Seasonally Adjusted Estimates of Average Weekly Earnings
(including overtime), for All Employees, for Selected Industries,
Canada, Provinces and Territories.**

(Continued - suite)

Tableau 2

**Estimations désaisonnalisées de la rémunération hebdomadaire
moyenne (avec surtemps), pour l'ensemble des salariés, pour
une sélection d'industries, Canada, provinces et territoires.**

NAICS 2007	Industry	Jan. - Janv.	Feb. - Fév.	March - Mars	April - Avril	May - Mai	June - Juin	July - Juillet	August - Août	Sept. - Sept.	Oct. - Oct.	Nov. - Nov.	Dec. - Déc.
PRINCE EDWARD ISLAND - ÎLE-DU-PRINCE-ÉDOUARD													
11-91N Industrial aggregate (excluding unclassified) - Ensemble des industries sauf les entreprises non classifiées													
	2004	\$561.83	\$562.61	\$568.50	\$574.97	\$571.64	\$569.69	\$571.87	\$566.09	\$566.49	\$571.31	\$571.97	\$571.67
	2005	573.44	575.08	574.54	575.27	577.78	574.26	594.72	591.37	590.54	590.12	593.15	588.14
	2006	598.16	596.28	597.71	598.66	597.24	600.68	603.20	608.06	611.58	612.71	614.00	622.52
	2007	622.28	627.27	631.02	631.35	630.64	628.91	627.71	627.87	630.40	632.78	636.04	633.94
	2008	631.91	633.11	632.86	636.77	642.58	641.34	653.04	649.60	647.57	650.02	649.62	660.85
11-33N Goods producing industries - Branche productrice de biens													
	2004	589.48	586.95	611.67	604.40	582.11	592.09	582.57	570.48	581.93	590.79	600.78	609.16
	2005	599.00	614.79	623.52	621.75	598.70	583.08	608.54	611.08	607.90	606.55	618.32	622.91
	2006	649.72	645.71	652.16	644.45	624.90	631.74	650.64	642.62	655.04	647.61	664.56	700.59
	2007	685.94	690.80	707.70	704.91	683.89	682.20	685.27	693.94	690.84	693.49	700.08	707.90
	2008	697.45	690.93	691.51	690.40	705.23	706.03	717.86	717.93	695.61	709.00	709.28	728.19
41-91N Service producing industries - Branche productrice de services													
	2004	556.73	558.11	561.74	569.24	568.33	565.84	568.22	563.47	560.30	563.99	564.69	565.29
	2005	568.75	567.79	567.13	566.78	571.73	572.56	590.13	583.56	583.49	582.92	586.20	582.85
	2006	587.90	587.79	590.13	591.07	589.18	592.93	590.90	596.88	598.07	600.51	600.91	609.91
	2007	611.04	617.26	620.56	619.46	617.35	616.00	613.55	609.56	613.93	615.09	620.30	619.10
	2008	620.06	622.70	623.70	626.72	630.12	624.83	641.78	636.19	636.03	637.16	633.27	652.44
23 Construction - Construction													
	2004	590.17	549.14	590.07	568.05	567.46	587.68	580.22	551.59	569.78	567.43	574.62	583.13
	2005	563.21	585.37	596.44	605.66	585.97	602.99	625.60	626.77	629.93	624.16	646.19	665.90
	2006	661.06	663.60	667.02	667.09	647.64	667.77	675.79	670.19	682.45	674.09	677.24	696.52
	2007	717.25	710.27	714.54	702.87	687.74	694.75	692.02	702.14	700.69	698.37	705.69	709.26
	2008	692.62	654.80	675.13	663.97	668.62	669.68	717.36	745.54	710.00	728.52	682.09	711.12
Non-durable goods - Biens non durables													
	2004	525.85	552.52	538.58	545.79	522.96	522.58	495.09	495.38	502.14	524.13	533.85	543.43
	2005	539.67	567.49	566.70	544.71	530.12	491.44	517.64	531.25	523.29	525.19	531.76	536.78
	2006	580.20	574.33	565.97	555.53	544.78	521.67	544.59	536.27	532.20	545.09	559.93	611.61
	2007	570.51	581.59	592.01	627.69	609.56	589.73	584.87	592.25	596.41	586.82	589.60	588.61
	2008	598.48	616.09	597.62	606.22	649.66	669.31	624.40	626.44	651.16	679.07	696.59	685.35
Durable goods - Biens durables													
	2004	643.65	653.46	691.86	692.83	685.46	688.18	686.74	678.14	687.92	687.66	702.74	698.94
	2005	682.75	677.89	693.38	709.51	698.67	706.29	693.19	690.88	693.36	677.91	673.71	685.13
	2006	707.26	689.34	734.41	721.78	712.49	756.28	745.75	743.83	811.52	759.85	794.23	831.76
	2008	823.61	840.54	837.49	841.56	844.21	822.96	843.87	731.17	668.31	669.75	735.31	779.10
41-45N Trade - Commerce													
	2004	420.21	420.40	427.71	437.12	438.54	451.38	448.37	449.57	440.34	436.17	421.58	431.99
	2005	421.30	433.58	432.90	431.16	422.97	425.45	433.67	435.26	422.50	427.72	437.31	434.67
	2006	435.78	439.31	443.99	442.96	447.57	436.81	440.35	442.00	440.80	441.41	440.89	462.92
	2007	453.53	459.02	462.88	458.43	457.42	460.48	462.13	458.23	450.56	446.87	446.50	449.86
	2008	444.22	448.82	455.07	462.12	462.42	459.53	482.19	489.78	488.86	479.98	480.27	495.26
41 Wholesale Trade - Commerce de gros													
	2004	599.52	579.48	588.83	592.65	553.02	581.24	593.95	611.61	574.11	578.82	540.74	555.95
	2005	545.29	571.61	566.47	511.43	486.08	494.50	520.56	525.44	495.60	520.87	578.04	595.01
	2006	609.14	619.90	630.25	605.10	546.21	498.61	511.31	552.07	538.05	558.83	589.67	617.11
	2007	621.57	636.46	627.96	616.97	559.57	550.13	550.70	549.51	531.78	543.85	558.43	561.96
	2008	576.46	603.00	602.40	603.59	539.99	521.90	566.48	600.25	625.39	628.20	627.69	648.90
44-45 Retail trade - Commerce de détail													
	2004	373.80	379.85	386.76	396.91	391.25	400.39	397.96	401.44	401.75	398.00	394.57	403.74
	2005	393.92	403.20	403.95	408.75	400.63	401.68	406.22	404.82	397.38	399.69	402.65	398.58
	2006	398.90	398.44	401.55	402.84	409.35	412.36	414.49	406.62	409.11	407.13	402.11	425.56
	2007	412.66	415.66	423.92	418.29	417.34	426.34	432.35	429.90	424.33	417.96	418.56	425.40
	2008	416.67	417.84	424.56	432.00	434.59	438.53	459.23	462.10	453.84	445.10	449.14	466.37
48-49 Transportation & warehousing - Transport et entreposage													
	2004	614.39	610.57	618.45	631.73	622.39	607.16	608.88	593.51	588.94	605.41	601.47	585.00
	2005	602.80	614.68	613.89	629.07	621.08	630.74	619.29	616.74	622.03	630.39	634.98	638.82
	2006	624.95	624.45	626.42	626.31	657.83	650.21	637.02	621.60	635.32	645.78	655.42	671.84
	2007	666.01	649.66	663.75	672.22	653.03	663.13	638.23	639.99	655.15	654.00	670.41	674.08
	2008	679.36	696.13	685.33	669.56	680.38	678.63	689.43	694.71	665.00	671.05	660.88	659.82

Table 2
Seasonally Adjusted Estimates of Average Weekly Earnings
(including overtime), for All Employees, for Selected Industries,
Canada, Provinces and Territories.

Tableau 2
Estimations désaisonnalisées de la rémunération hebdomadaire
moyenne (avec surtemps), pour l'ensemble des salariés, pour
une sélection d'industries, Canada, provinces et territoires.

(Continued - suite)

NAICS 2007	Industry	Jan. - Janv.	Feb. - Fév.	March - Mars	April - Avril	May - Mai	June - Juin	July - Juillet	August - Août	Sept. - Sept.	Oct. - Oct.	Nov. - Nov.	Dec. - Déc.
PRINCE EDWARD ISLAND - ÎLE-DU-PRINCE-ÉDOUARD													
52	Finance & insurance - Finance et assurances												
	2004	\$910.69	\$904.33	\$892.87	\$884.15	\$894.45	\$910.38	\$910.33	\$899.55	\$925.57	\$940.80	\$937.41	\$946.92
	2005	944.88	961.31	953.77	966.10	980.41	989.08	975.07	961.23	967.38	977.54	971.97	976.97
	2006	969.95	973.36	979.32	998.73	1,017.00	1,016.82	999.39	987.25	997.48	1,008.03	1,008.38	1,028.15
	2007	1,010.23	1,009.75	1,013.63	1,007.90	1,000.63	1,038.50	1,027.80	1,034.81	1,031.34	1,017.44	1,013.75	1,007.90
	2008	999.40	1,002.86	985.71	1,017.43	1,066.30	1,010.15	957.43	961.39	1,039.69	943.68	971.01	943.13
54	Professional, scientific & technical services - Services professionnels, scientifiques et techniques												
	2004	688.12	690.02	704.89	723.87	745.64	734.75	724.03	705.28	700.31	719.30	756.02	756.08
	2005	732.88	697.34	683.60	702.96	715.24	715.95	693.33	706.10	707.85	698.91	710.08	735.41
	2006	718.10	714.69	722.32	710.11	710.48	729.87	730.75	747.20	745.41	739.05	760.50	777.26
	2007	763.69	782.49	814.62	819.50	794.10	803.08	799.33	831.12	794.90	810.46	832.35	880.95
	2008	880.55	852.49	854.23	895.93	930.08	960.07	1,033.84	995.87	934.48	1,081.27	1,053.98	1,334.67
55	Management of companies & enterprises - Gestion de sociétés et d'entreprises												
	2004	645.44	611.48	630.07	661.25	631.56	658.08	680.45	670.13	673.37	650.70	669.62	689.41
	2005	720.94	683.63	666.15	695.88	674.94	708.67	705.76	686.15	666.08	671.81	665.53	684.99
	2006	714.27	686.90	699.93	678.90	700.10	698.92	722.82	749.32	758.42	703.71	689.23	744.64
	2007	700.46	680.88	660.52	699.25	663.23	675.00	743.69	729.41	721.00	713.32	663.27	637.97
	2008	687.53	718.43	716.15	695.00	727.49	699.88	630.23	647.82	588.12	684.79	653.92	791.56
56	Admin. & support, waste managemt. & remediation services - Services admin., soutien, gestion des déchets, assainissem.												
	2004	405.95	396.93	413.58	415.00	415.51	415.83	418.45	429.30	432.33	430.11	435.95	430.21
	2005	440.15	430.55	421.38	430.07	425.87	427.64	451.42	442.45	418.83	435.39	437.15	428.06
	2006	436.25	447.11	445.41	447.52	449.93	445.77	458.58	503.85	490.59	483.21	479.41	487.12
	2007	490.07	484.49	435.59	439.32	446.08	471.55	458.20	440.96	439.06	418.78	430.51	452.84
	2008	421.05	423.53	418.23	427.26	421.42	433.51	443.04	456.18	438.41	438.65	418.30	421.81
62	Health care & social assistance - Soins de santé et assistance sociale												
	2004	618.00	644.86	652.37	661.76	669.53	657.44	646.38	650.05	633.88	641.79	669.18	650.58
	2005	636.18	634.08	624.35	626.02	635.32	643.93	645.24	652.17	654.25	650.51	650.51	660.16
	2006	676.27	672.39	669.01	674.08	668.75	679.16	645.13	660.11	670.18	652.44	670.08	683.98
	2007	692.94	714.77	710.02	702.24	710.69	689.10	679.48	670.87	658.64	670.58	673.36	658.56
	2008	684.51	695.55	686.14	685.76	702.10	682.89	704.91	663.96	661.56	695.84	673.34	706.80
71	Arts, entertainment & recreation - Arts, spectacles et loisirs												
	2004	314.56	298.86	291.31	289.95	296.49	292.96	308.57	313.30	314.36	333.50	284.38	279.02
	2005	274.36	288.49	279.80	268.44	283.10	304.74	299.13	294.86	310.97	302.98	295.58	305.31
	2006	299.48	292.99	314.85	307.53	312.08	290.74	290.36	281.16	274.70	268.72	275.71	270.36
	2007	272.59	284.60	282.75	294.05	280.29	287.04	272.14	277.15	272.52	293.64	311.06	350.91
	2008	372.44	364.36	336.29	360.67	344.84	343.99	353.50	339.43	308.70	296.92	302.80	310.94
72	Accommodation & food services - Hébergement et services de restauration												
	2004	248.16	241.64	246.96	261.84	263.37	250.64	253.84	243.88	244.41	246.47	247.04	249.84
	2005	247.98	253.45	254.46	245.85	264.80	245.13	259.68	271.07	266.32	255.40	256.60	262.10
	2006	266.53	261.55	263.59	257.23	254.03	265.55	264.73	262.79	261.31	270.04	277.20	270.77
	2007	257.56	264.56	268.97	272.68	259.73	269.89	267.11	265.14	273.87	274.63	278.85	280.94
	2008	280.60	274.65	275.39	279.89	278.59	277.07	281.21	287.59	283.37	272.08	269.79	284.56
81	Other services (except public administration) - Autres services, sauf les administrations publiques												
	2004	366.60	368.44	383.08	386.38	388.52	392.53	386.92	380.89	387.31	381.75	375.08	387.69
	2005	371.32	378.97	399.71	398.66	400.49	398.91	421.09	421.15	426.47	418.64	414.45	432.02
	2006	412.13	405.98	422.68	416.61	423.30	441.90	429.65	446.77	456.54	443.35	437.70	456.39
	2007	436.23	443.55	453.22	443.81	464.93	457.41	457.49	466.98	456.09	461.96	458.42	457.85
	2008	455.58	440.26	452.82	462.47	471.16	467.01	456.89	471.58	470.64	466.74	481.58	466.92
91	Public administration - Administrations publiques												
	2004	797.20	793.57	796.52	809.46	797.70	813.47	800.54	827.38	817.37	817.92	802.84	823.80
	2005	833.77	835.94	850.09	862.87	890.75	890.76	915.20	890.94	896.12	884.58	911.80	894.53
	2006	908.80	905.28	905.25	887.15	882.34	878.50	889.12	907.03	926.91	941.88	916.12	932.64
	2007	924.54	933.62	938.12	949.48	946.94	946.12	929.29	938.12	941.85	957.69	964.53	954.31
	2008	956.44	966.28	984.13	977.93	965.81	965.61	970.84	966.56	952.65	948.27	947.92	940.91

Table 2

Seasonally Adjusted Estimates of Average Weekly Earnings
(including overtime), for All Employees, for Selected Industries,
Canada, Provinces and Territories.

(Continued - suite)

Tableau 2

Estimations désaisonnalisées de la rémunération hebdomadaire
moyenne (avec surtemps), pour l'ensemble des salariés, pour
une sélection d'industries, Canada, provinces et territoires.

NAICS 2007	Industry	Jan. - Janv.	Feb. - Fév.	March - Mars	April - Avril	May - Mai	June - Juin	July - Juillet	August - Août	Sept. - Sept.	Oct. - Oct.	Nov. - Nov.	Dec. - Déc.
SCIAN 2007	Industrie												
NOVA SCOTIA - NOUVELLE-ÉCOSSE													
11-91N Industrial aggregate (excluding unclassified) - Ensemble des industries sauf les entreprises non classifiées													
	2004	\$605.66	\$611.92	\$617.33	\$627.86	\$624.54	\$626.49	\$625.46	\$623.85	\$627.03	\$627.59	\$628.54	\$637.15
	2005	636.16	640.62	639.45	640.07	639.99	643.50	646.84	649.22	653.37	651.31	652.15	649.12
	2006	653.23	652.12	653.92	655.26	652.85	656.96	657.62	661.52	663.69	663.72	666.96	667.03
	2007	667.36	670.25	673.23	673.73	676.32	674.44	672.07	673.33	668.72	671.29	680.79	679.04
	2008	680.96	682.67	681.81	689.00	689.72	683.00	690.70	690.07	687.13	692.63	688.86	697.05
11-33N Goods producing industries - Branche productrice de biens													
	2004	721.03	737.82	746.52	754.10	748.58	751.11	749.14	736.63	735.07	731.88	736.93	737.54
	2005	736.44	752.26	743.02	741.19	748.41	753.85	758.83	775.83	783.07	780.88	783.15	774.48
	2006	782.99	778.76	769.97	767.49	766.65	771.41	773.51	775.34	779.85	783.56	783.07	798.00
	2007	795.14	804.65	811.22	819.13	818.01	810.63	806.17	805.78	805.25	813.89	828.86	826.52
	2008	825.18	825.41	830.03	847.07	838.76	840.47	846.65	839.78	834.23	844.47	838.10	847.10
41-91N Service producing industries - Branche productrice de services													
	2004	583.21	588.29	592.50	600.19	597.73	602.74	600.37	599.86	602.76	603.23	604.48	620.89
	2005	617.11	619.74	620.72	618.14	617.50	624.09	625.33	623.68	625.71	620.98	623.34	627.46
	2006	627.64	627.51	632.49	631.07	629.10	638.26	636.06	640.30	639.74	635.18	642.44	646.37
	2007	644.10	646.82	649.88	645.16	647.67	652.50	647.20	649.22	642.53	639.60	651.23	655.36
	2008	654.17	656.60	655.96	658.46	659.81	656.53	660.59	662.40	656.65	657.36	658.78	672.97
23 Construction - Construction													
	2004	682.22	674.15	695.97	686.65	682.52	699.58	684.53	661.99	678.50	676.47	674.11	682.39
	2005	675.44	699.34	706.65	706.13	697.44	723.81	713.62	720.65	733.51	719.64	724.50	730.25
	2006	731.22	730.98	732.37	730.99	726.44	737.72	746.10	748.28	754.30	755.32	746.99	754.14
	2007	770.81	770.59	787.60	777.19	762.33	751.23	769.24	772.27	769.70	787.20	793.41	786.96
	2008	784.39	784.72	786.81	794.63	767.20	787.73	808.64	833.00	844.50	869.29	834.86	841.28
31-33 Manufacturing - Fabrication													
	2004	716.23	740.30	752.09	761.27	757.75	758.32	761.75	748.85	740.76	739.20	746.02	749.97
	2005	744.17	750.47	742.32	734.27	749.32	753.54	766.47	785.72	789.64	791.74	790.93	781.83
	2006	790.48	778.75	771.09	763.05	762.31	764.44	762.84	764.29	769.53	776.21	772.84	806.40
	2007	784.29	795.95	806.88	817.73	818.85	816.83	798.61	794.80	801.23	802.46	819.69	821.99
	2008	815.85	812.54	823.06	840.29	837.52	836.00	834.79	805.62	785.30	794.45	800.91	807.60
Non-durable goods - Biens non durables													
	2004	698.44	721.03	737.84	739.83	742.69	741.52	743.01	725.48	714.64	709.10	718.86	714.99
	2005	713.93	721.32	709.91	681.21	706.73	713.46	732.31	751.29	757.89	760.50	758.30	745.49
	2006	756.70	730.57	734.45	725.84	726.16	722.82	724.94	725.88	733.99	755.53	733.73	766.78
	2007	749.35	769.09	765.09	786.32	783.65	786.13	768.05	745.32	776.24	773.38	787.47	778.26
	2008	772.31	777.76	793.55	800.94	805.30	817.17	810.23	794.31	780.30	780.71	785.94	780.89
Durable goods - Biens durables													
	2004	757.94	782.84	785.96	797.33	784.33	791.35	788.77	776.41	783.03	789.93	790.63	807.29
	2005	803.69	808.56	804.93	819.96	823.56	832.47	821.41	832.24	842.28	845.78	842.00	833.35
	2006	857.95	865.19	840.39	816.82	828.09	845.58	823.64	819.34	832.77	816.97	833.78	857.68
	2007	851.27	848.44	889.38	856.90	880.16	880.02	848.38	871.55	842.68	858.69	867.82	893.65
	2008	899.20	880.51	875.96	889.87	888.47	871.32	859.87	813.40	794.01	813.02	826.37	882.79
41-45N Trade - Commerce													
	2004	479.82	480.18	487.77	493.42	489.02	490.28	488.65	487.05	492.50	489.17	492.12	489.76
	2005	488.64	493.15	490.38	493.60	492.95	495.11	497.85	500.75	500.99	510.84	508.00	499.87
	2006	510.95	514.03	519.86	522.11	525.65	525.85	526.36	523.61	522.60	519.96	521.04	528.65
	2007	529.45	526.97	523.29	519.95	524.48	529.38	530.08	536.63	534.70	539.29	548.33	540.69
	2008	538.13	539.73	542.40	548.16	549.95	540.88	549.27	559.09	553.93	552.79	565.47	567.15
41 Wholesale Trade - Commerce de gros													
	2004	688.85	679.34	684.87	679.84	673.56	663.09	657.33	652.64	644.95	639.41	638.75	646.09
	2005	650.48	649.69	641.18	657.11	653.10	668.73	678.08	683.92	684.11	698.48	692.37	704.16
	2006	711.91	722.51	732.63	736.60	743.56	755.06	755.57	765.71	760.96	757.61	771.85	786.38
	2007	767.33	785.61	776.77	770.37	786.75	800.54	801.56	807.58	806.98	812.01	817.44	826.06
	2008	827.41	843.32	827.50	840.34	842.00	813.39	816.57	827.81	816.46	820.47	817.70	853.07
44-45 Retail trade - Commerce de détail													
	2004	413.01	414.01	420.79	429.83	427.48	434.50	432.94	433.27	441.21	438.03	441.35	443.24
	2005	434.46	440.81	436.34	440.47	439.90	437.19	438.32	440.36	436.53	443.36	441.74	437.21
	2006	441.42	443.28	448.17	450.11	451.68	450.68	450.81	444.34	445.78	442.84	441.46	454.03
	2007	452.88	446.37	445.25	441.79	444.00	449.34	449.19	456.10	451.41	455.10	463.05	453.09
	2008	451.93	448.77	451.35	460.20	463.64	460.54	470.78	485.30	476.84	474.69	487.81	487.82

Table 2

**Seasonally Adjusted Estimates of Average Weekly Earnings
(including overtime), for All Employees, for Selected Industries,
Canada, Provinces and Territories.**

(Continued - suite)

NAICS 2007	Industry	Jan. - Janv.	Feb. - Fév.	March - Mars	April - Avril	May - Mai	June - Juin	July - Juillet	August - Août	Sept. - Sept.	Oct. - Oct.	Nov. - Nov.	Dec. - Déc.
SCIAN 2007	Industrie												
NOVA SCOTIA - NOUVELLE-ÉCOSSE													
48-49 Transportation & warehousing - Transport et entreposage													
	2004	\$737.24	\$752.98	\$746.52	\$743.01	\$749.63	\$732.75	\$735.40	\$751.10	\$745.09	\$754.14	\$751.56	\$735.57
	2005	749.86	746.80	745.52	752.74	749.18	764.01	762.25	760.24	762.65	759.08	751.05	748.36
	2006	749.36	750.79	760.85	755.95	741.33	748.52	740.97	748.04	737.23	749.25	756.34	765.85
	2007	757.94	753.79	747.81	760.83	740.50	744.25	730.72	740.23	727.99	713.64	724.04	732.72
	2008	754.30	762.30	756.18	764.33	770.01	754.14	765.24	753.28	748.96	756.66	742.04	757.63
51	Information & cultural industries - Industrie de l'information et industrie culturelle												
	2004	679.15	687.80	697.02	707.82	728.45	731.81	722.74	707.70	708.58	703.91	722.25	724.14
	2005	722.21	728.61	734.93	740.39	747.58	735.96	745.67	766.67	791.75	798.25	791.66	799.56
	2006	805.96	817.02	823.32	823.07	840.72	827.22	841.34	833.12	828.47	812.41	820.47	833.26
	2007	848.96	832.80	836.56	829.34	827.28	820.11	821.98	821.98	815.85	810.93	822.71	809.94
	2008	806.71	808.12	795.52	835.64	805.10	816.95	822.89	803.42	828.09	827.66	834.73	874.07
54	Professional, scientific & technical services - Services professionnels, scientifiques et techniques												
	2004	751.82	768.90	765.88	785.51	765.90	785.03	785.84	774.09	770.18	772.07	779.51	790.82
	2005	782.65	795.53	791.64	773.99	789.63	805.65	795.20	805.34	815.85	813.54	823.64	830.30
	2006	827.61	819.90	826.63	807.18	801.41	817.30	823.07	822.98	822.71	828.95	822.57	842.78
	2007	844.08	853.17	841.73	824.05	829.49	829.80	826.34	841.66	846.71	852.32	853.07	872.04
	2008	877.55	855.72	859.39	856.13	870.58	872.14	856.40	843.41	849.18	866.49	848.24	927.13
55	Management of companies & enterprises - Gestion de sociétés et d'entreprises												
	2004	888.31	860.92	903.10	939.30	940.62	980.09	941.00	930.56	935.27	913.62	899.58	910.83
	2005	887.78	861.09	864.11	841.22	846.90	841.18	869.34	836.03	868.73	861.08	881.63	910.53
	2006	936.99	969.90	990.55	974.27	956.33	965.81	996.23	923.03	958.93	835.39	879.80	877.60
	2007	867.33	847.71	856.32	841.44	860.00	888.00	906.43	904.59	927.00	970.75	974.01	1,074.67
	2008	971.10	979.00	936.00	909.00	846.47	886.09	800.00	796.60	751.30	858.66	863.29	871.25
56	Admin. & support, waste managemt. & remediation services - Services admin., soutien, gestion des déchets, assainissem.												
	2004	466.84	478.97	492.64	514.38	492.36	506.39	504.66	507.78	521.88	526.84	506.11	499.98
	2005	512.00	507.38	509.80	508.54	509.82	497.30	516.67	495.71	499.74	495.43	490.94	496.61
	2006	500.14	503.07	500.71	504.27	508.64	511.38	516.62	519.95	548.42	540.08	552.44	554.21
	2007	551.00	540.45	556.70	561.78	558.61	570.55	559.31	545.73	535.71	525.10	545.88	554.95
	2008	529.15	535.83	524.81	538.16	550.04	564.91	547.30	549.03	546.23	559.38	548.99	533.79
61	Educational services - Services d'enseignement												
	2004	703.35	699.20	692.48	728.12	738.08	725.53	729.75	753.25	771.11	770.59	764.12	786.38
	2005	798.07	788.28	772.36	763.18	763.21	760.85	781.24	756.23	739.32	735.40	722.70	705.34
	2006	701.22	705.24	707.63	708.74	698.46	700.85	698.05	712.28	717.29	716.61	727.72	720.45
	2007	730.44	741.75	750.84	739.10	747.08	745.23	739.53	738.99	739.77	730.90	743.96	757.19
	2008	737.75	734.41	726.62	734.07	719.21	713.23	717.20	748.90	740.33	731.91	717.82	710.77
62	Health care & social assistance - Soins de santé et assistance sociale												
	2004	600.33	612.00	616.15	642.00	634.88	649.32	645.99	644.85	646.65	639.42	647.19	666.90
	2005	645.27	645.58	659.97	652.76	643.21	670.06	677.58	679.72	691.46	672.41	687.08	688.24
	2006	691.57	679.21	689.09	685.40	682.80	706.26	690.78	696.38	693.11	682.10	698.39	688.29
	2007	673.50	684.92	697.76	689.53	703.33	694.20	692.39	695.50	685.23	676.05	688.29	683.89
	2008	704.16	718.71	724.08	711.51	720.10	700.48	719.78	715.35	709.60	729.92	728.95	746.27
71	Arts, entertainment & recreation - Arts, spectacles et loisirs												
	2004	288.69	282.31	283.66	298.47	298.29	297.96	307.20	309.71	308.80	309.13	311.36	305.09
	2005	286.21	299.82	311.91	297.65	307.33	318.32	301.66	300.08	311.19	317.56	329.05	312.35
	2006	300.70	303.65	306.34	302.85	320.68	315.85	314.33	319.16	319.99	341.39	336.99	333.79
	2007	324.86	326.98	318.15	345.84	332.83	340.16	331.85	342.20	354.80	364.64	365.64	376.14
	2008	370.90	347.34	359.42	360.65	354.30	365.93	374.21	358.46	359.15	357.25	366.63	375.47
72	Accommodation & food services - Hébergement et services de restauration												
	2004	247.06	245.79	257.56	266.83	267.00	260.61	280.98	262.01	266.96	267.40	265.56	275.25
	2005	268.73	278.96	283.27	277.72	283.57	271.64	271.87	276.36	281.79	274.65	276.21	281.55
	2006	277.03	277.66	281.50	276.85	282.79	289.86	295.49	295.09	293.32	298.09	304.14	298.04
	2007	306.07	301.18	297.94	299.09	294.34	311.53	307.31	300.70	305.45	308.59	315.46	313.77
	2008	306.35	309.66	304.83	307.46	315.73	309.05	322.51	324.83	322.69	324.70	306.63	309.77

Tableau 2

**Estimations désaisonnalisées de la rémunération hebdomadaire
moyenne (avec surtemps), pour l'ensemble des salariés, pour
une sélection d'industries, Canada, provinces et territoires.**

Table 2

Seasonally Adjusted Estimates of Average Weekly Earnings
(including overtime), for All Employees, for Selected Industries,
Canada, Provinces and Territories.

(Continued - suite)

Tableau 2

Estimations désaisonnalisées de la rémunération hebdomadaire
moyenne (avec surtemps), pour l'ensemble des salariés, pour
une sélection d'industries, Canada, provinces et territoires.

NAICS 2007	Industry	Jan. - Janv.	Feb. - Fév.	March - Mars	April - Avril	May - Mai	June - Juin	July - Juillet	August - Août	Sept. - Sept.	Oct. - Oct.	Nov. - Nov.	Dec. - Déc.
SCIAN 2007	Industrie												
NOVA SCOTIA - NOUVELLE-ÉCOSSE													
81	Other services (except public administration) - Autres services, sauf les administrations publiques												
	2004	\$438.91	\$442.66	\$450.73	\$462.90	\$446.59	\$462.26	\$454.52	\$458.20	\$467.01	\$463.44	\$456.01	\$466.97
	2005	450.18	456.45	461.97	449.98	455.03	469.79	467.66	472.26	476.14	472.16	471.86	487.23
	2006	476.82	476.20	476.84	475.51	483.55	489.25	479.53	494.14	497.25	491.98	484.97	503.03
	2007	492.71	498.57	510.89	503.75	524.92	531.65	525.87	544.47	526.54	531.28	532.57	521.67
	2008	526.29	507.09	521.80	516.31	533.71	523.83	539.87	527.43	519.44	516.28	502.51	530.00
91	Public administration - Administrations publiques												
	2004	827.71	822.38	822.57	813.36	811.70	827.14	824.63	813.57	808.36	808.71	814.81	836.29
	2005	836.91	844.20	837.71	848.79	853.33	851.73	858.18	858.69	856.53	852.63	861.47	863.89
	2006	858.73	856.27	868.02	859.53	854.15	864.80	868.19	890.49	904.16	901.19	899.81	889.72
	2007	893.86	897.84	906.29	914.90	921.54	916.57	918.70	923.04	919.43	922.65	920.77	917.36
	2008	925.17	927.67	925.93	946.94	938.13	938.32	938.91	919.44	923.07	923.44	924.34	947.16
NEW BRUNSWICK - NOUVEAU-BRUNSWICK													
11-91N	Industrial aggregate (excluding unclassified) - Ensemble des industries sauf les entreprises non classifiées												
	2004	631.98	636.08	632.61	635.95	631.96	642.55	633.14	632.03	641.44	640.59	644.87	651.84
	2005	646.99	652.77	650.58	649.61	653.29	663.39	663.22	659.86	668.74	673.62	674.09	677.01
	2006	674.26	676.33	677.75	679.66	678.54	680.66	675.27	677.31	683.77	685.03	689.69	700.37
	2007	695.51	697.72	702.16	703.42	707.84	708.74	703.56	705.85	708.81	714.71	721.02	724.05
	2008	718.44	723.42	723.87	725.68	726.93	726.20	733.26	733.73	733.28	739.90	736.57	750.22
11-33N	Goods producing industries - Branche productrice de biens												
	2004	748.23	761.19	759.14	751.66	749.51	752.85	751.57	753.47	764.30	757.77	768.57	763.30
	2005	767.17	773.14	774.88	771.61	779.79	788.92	803.05	803.54	806.08	812.82	806.11	803.01
	2006	816.76	816.93	823.53	824.83	822.15	822.05	812.54	814.94	813.39	811.25	817.49	824.10
	2007	822.60	821.72	819.74	836.40	844.46	838.78	836.56	839.55	843.30	848.64	853.48	850.23
	2008	841.68	841.38	842.95	843.77	846.16	846.86	865.47	868.80	854.57	870.57	861.54	862.01
41-91N	Service producing industries - Branche productrice de services												
	2004	600.20	602.19	598.60	605.88	600.93	610.94	598.41	599.07	605.70	607.99	612.46	621.36
	2005	616.98	622.72	620.03	619.98	623.07	630.59	626.30	623.06	631.56	637.72	640.78	643.85
	2006	640.26	642.84	643.37	645.28	644.30	644.24	639.26	641.85	649.58	653.38	659.02	669.42
	2007	665.05	667.89	673.59	671.11	674.50	674.53	668.99	673.49	673.86	682.00	689.57	692.69
	2008	690.91	697.59	697.47	698.71	698.91	695.62	698.69	700.51	702.93	706.56	706.08	721.59
23	Construction - Construction												
	2004	705.72	693.12	712.91	675.48	686.49	709.82	708.29	686.79	715.28	712.15	694.48	709.95
	2005	696.59	711.67	749.35	725.70	741.71	759.16	776.82	777.03	778.25	780.21	784.09	797.39
	2006	801.93	794.43	790.28	789.37	789.83	795.72	807.47	799.68	800.76	794.05	779.86	779.40
	2007	799.78	786.88	796.08	802.44	785.78	795.81	803.71	801.33	810.46	809.65	837.35	840.57
	2008	843.92	810.02	820.17	830.69	814.97	827.77	864.34	889.02	890.87	913.67	877.14	894.71
31-33	Manufacturing - Fabrication												
	2004	720.21	735.14	725.69	725.33	714.24	715.52	717.25	727.05	730.69	713.34	734.38	731.15
	2005	743.32	741.89	738.36	739.89	742.64	755.69	772.75	775.05	776.14	786.40	777.39	764.50
	2006	780.13	780.54	795.26	785.92	788.31	787.86	757.63	771.09	772.54	774.85	787.98	798.67
	2007	793.76	794.52	795.02	809.67	819.87	816.74	812.70	809.87	817.03	816.99	812.37	803.10
	2008	803.80	807.92	810.17	809.66	814.00	806.15	819.01	809.15	783.79	809.16	812.71	813.43
	Non-durable goods - Biens non durables												
	2004	721.36	735.77	725.55	722.44	694.68	707.85	727.32	728.66	722.42	700.18	726.85	725.43
	2005	738.64	729.28	738.41	729.26	730.57	759.62	768.06	774.53	769.02	778.73	778.57	756.54
	2006	772.39	770.67	780.00	763.41	782.69	773.20	736.28	760.28	744.54	748.30	767.72	792.24
	2007	783.31	789.03	777.02	813.41	807.51	798.77	804.94	785.34	821.26	820.91	794.14	771.00
	2008	768.21	779.45	800.10	797.18	789.79	792.68	801.89	787.47	765.42	786.03	787.62	769.28
	Durable goods - Biens durables												
	2004	712.23	737.15	730.63	738.42	740.89	726.22	704.54	718.35	742.16	732.81	743.59	740.25
	2005	739.54	760.02	746.78	762.71	755.57	753.44	780.67	763.60	785.65	797.26	778.82	774.83
	2006	777.89	792.52	823.60	821.38	792.00	812.80	786.46	769.08	808.63	809.31	817.04	805.59
	2007	793.15	799.23	829.55	814.08	835.29	851.43	828.85	821.80	808.17	810.32	837.55	834.64
	2008	833.69	844.39	824.26	828.31	859.29	838.61	857.99	822.18	818.28	833.84	849.00	878.17
41-45N	Trade - Commerce												
	2004	510.04	505.20	506.50	517.95	510.34	525.35	519.70	513.14	510.82	509.55	508.58	520.59

Table 2

**Seasonally Adjusted Estimates of Average Weekly Earnings
(including overtime), for All Employees, for Selected Industries,
Canada, Provinces and Territories.**

(Continued - suite)

NAICS 2007	Industry	Jan. - Janv.	Feb. - Fév.	March - Mars	April - Avril	May - Mai	June - Juin	July - Juillet	August - Août	Sept. - Sept.	Oct. - Oct.	Nov. - Nov.	Dec. - Déc.
NEW BRUNSWICK - NOUVEAU-BRUNSWICK													
41-45N Trade - Commerce													
	2005	\$511.04	\$512.36	\$515.83	\$514.87	\$514.74	\$530.89	\$530.47	\$525.81	\$520.28	\$523.24	\$521.87	\$524.98
	2006	521.71	527.19	528.40	534.34	538.90	544.84	543.05	529.99	525.84	520.60	524.08	534.48
	2007	531.06	533.55	534.60	535.32	550.81	560.01	556.56	553.32	552.41	551.38	561.97	561.38
	2008	549.71	550.65	559.17	560.34	576.48	576.29	586.68	592.26	596.64	583.69	595.44	601.34
41	Wholesale Trade - Commerce de gros												
	2004	722.15	719.86	719.38	722.82	722.94	727.38	706.16	704.15	697.53	696.97	703.54	714.43
	2005	713.26	718.58	721.33	712.92	708.12	716.92	721.19	726.33	725.63	730.41	723.20	730.72
	2006	741.16	753.22	766.61	765.43	764.19	771.18	770.37	754.69	753.40	751.87	764.15	782.59
	2007	777.14	791.44	782.59	779.37	827.60	840.57	828.05	821.11	837.40	843.84	850.27	846.95
	2008	844.15	848.50	856.17	862.48	876.60	861.29	869.10	872.25	912.39	874.43	874.14	881.43
44-45 Retail trade - Commerce de détail													
	2004	450.30	444.99	445.51	460.11	447.94	466.56	466.35	457.75	456.78	455.74	453.44	467.78
	2005	455.48	454.79	458.77	459.84	458.95	477.73	477.36	468.64	461.32	464.07	466.25	468.17
	2006	462.30	464.69	465.31	474.35	478.50	484.77	482.85	470.26	464.48	458.86	461.90	473.59
	2007	468.73	465.92	469.83	472.17	477.97	485.17	484.82	483.69	478.93	479.18	490.78	492.56
	2008	477.66	475.16	480.23	487.16	499.62	502.99	514.29	521.71	513.91	508.03	521.67	529.27
48-49 Transportation & warehousing - Transport et entreposage													
	2004	715.15	710.82	711.77	715.42	697.57	729.28	719.51	722.06	723.46	736.22	733.49	712.04
	2005	717.14	723.02	702.27	724.12	715.58	729.91	716.37	712.50	714.98	715.56	711.49	712.53
	2006	710.63	730.25	720.55	710.21	718.74	721.39	727.27	730.77	732.26	729.66	739.47	738.83
	2007	732.65	719.93	729.07	736.91	734.99	733.37	717.80	731.31	743.62	741.32	747.71	755.08
	2008	764.34	759.60	752.04	755.78	739.21	734.41	750.09	739.66	746.73	758.21	747.76	769.61
51	Information & cultural industries - Industrie de l'information et industrie culturelle												
	2004	844.65	867.58	869.28	862.27	858.62	850.14	830.25	826.81	855.35	852.08	869.15	869.96
	2005	880.37	881.34	880.09	865.38	873.89	869.59	866.56	894.92	907.21	919.35	914.83	912.95
	2006	925.04	909.48	907.26	912.72	921.96	907.84	939.63	964.07	964.29	935.81	948.28	986.37
	2007	997.57	984.75	1,003.02	995.17	1,018.73	991.61	986.72	984.81	999.32	1,016.23	1,016.48	1,004.06
	2008	978.73	984.23	995.25	1,015.88	1,044.17	1,047.16	1,021.99	1,010.10	1,055.58	1,019.81	985.57	1,033.93
54	Professional, scientific & technical services - Services professionnels, scientifiques et techniques												
	2004	836.06	846.98	847.57	850.57	845.57	852.63	825.81	818.41	837.55	829.67	823.56	850.85
	2005	836.29	836.24	847.27	844.97	845.93	870.38	856.06	872.65	865.07	872.50	871.71	875.18
	2006	865.14	869.35	880.54	868.92	863.63	881.06	879.71	882.32	898.22	899.66	911.10	926.17
	2007	916.88	926.68	917.31	921.34	921.20	923.42	917.79	936.76	934.08	921.43	931.51	965.50
	2008	954.12	974.20	974.86	965.49	979.70	950.63	947.96	943.65	943.33	993.90	951.27	1,048.88
55	Management of companies & enterprises - Gestion de sociétés et d'entreprises												
	2004	624.36	613.83	589.13	601.92	610.60	571.24	603.90	584.18	592.56	611.57	643.92	644.92
	2005	634.77	658.27	640.71	681.11	662.60	651.94	631.26	630.45	606.97	636.75	655.61	670.88
	2006	690.91	676.55	688.50	665.48	676.13	678.60	701.84	702.67	709.95	711.64	677.34	732.49
	2007	720.01	702.41	715.58	688.00	713.79	719.04	718.52	732.47	762.00	764.67	753.13	729.56
	2008	786.80	808.00	775.53	752.00	688.36	666.54	666.76	656.00	628.07	734.23	657.67	750.60
56	Admin. & support, waste managemt. & remediation services - Services admin., soutien, gestion des déchets, assainissem.												
	2004	429.48	432.93	435.55	451.33	457.50	474.62	468.52	473.08	477.21	470.52	465.47	461.53
	2005	455.81	457.54	464.91	464.16	462.73	464.93	479.27	463.53	458.50	454.31	465.15	475.31
	2006	476.54	473.71	469.69	478.44	482.05	487.68	476.62	495.26	514.32	516.82	530.62	531.93
	2007	549.71	549.02	569.82	554.04	564.82	564.14	557.02	539.93	533.10	529.10	542.21	560.45
	2008	555.35	528.08	523.06	515.43	524.79	546.91	559.63	548.85	554.63	561.48	538.24	556.92
61	Educational services - Services d'enseignement												
	2004	745.91	747.42	716.96	748.47	767.34	787.17	774.22	775.70	774.25	752.16	762.47	757.20
	2005	775.04	764.87	760.05	758.54	780.63	808.21	779.50	760.63	783.52	797.60	795.53	795.04
	2006	789.64	793.62	796.69	800.21	784.54	783.74	764.11	750.05	769.27	773.12	775.47	784.02
	2007	785.33	802.81	808.87	813.76	803.79	803.09	819.74	828.30	834.36	832.04	837.58	839.86
	2008	844.97	853.86	852.73	846.08	843.99	840.98	838.40	848.90	851.94	870.44	874.82	865.46
62	Health care & social assistance - Soins de santé et assistance sociale												
	2004	583.38	605.23	605.87	608.72	606.29	608.57	597.00	601.66	597.78	601.48	613.41	625.11
	2005	614.17	628.39	620.77	626.14	623.67	656.90	655.06	651.83	663.57	663.28	677.33	677.76

Tableau 2

**Estimations désaisonnalisées de la rémunération hebdomadaire
moyenne (avec surtemps), pour l'ensemble des salariés, pour
une sélection d'industries, Canada, provinces et territoires.**

Table 2

**Seasonally Adjusted Estimates of Average Weekly Earnings
(including overtime), for All Employees, for Selected Industries,
Canada, Provinces and Territories.**

(Continued - suite)

Tableau 2

**Estimations désaisonnalisées de la rémunération hebdomadaire
moyenne (avec surtemps), pour l'ensemble des salariés, pour
une sélection d'industries, Canada, provinces et territoires.**

NAICS 2007	Industry	Jan. - Janv.	Feb. - Fév.	March - Mars	April - Avril	May - Mai	June - Juin	July - Juillet	August - Août	Sept. - Sept.	Oct. - Oct.	Nov. - Nov.	Dec. - Déc.
SCIAN 2007	Industrie												
NEW BRUNSWICK - NOUVEAU-BRUNSWICK													
62	Health care & social assistance - Soins de santé et assistance sociale												
	2006	\$658.86	\$659.68	\$666.92	\$674.26	\$676.22	\$678.62	\$668.19	\$680.41	\$678.07	\$682.66	\$682.22	\$678.46
	2007	664.49	666.90	674.68	670.01	678.03	670.33	668.79	677.90	657.75	678.85	680.72	672.12
	2008	684.61	692.73	691.23	681.97	680.24	683.77	697.90	691.57	701.76	709.37	715.94	726.24
71	Arts, entertainment & recreation - Arts, spectacles et loisirs												
	2004	312.99	322.42	324.55	318.65	303.64	311.26	325.04	318.05	307.18	310.29	317.74	319.78
	2005	309.91	325.14	316.64	305.82	295.50	297.78	298.89	295.79	309.84	333.03	338.54	314.49
	2006	302.60	311.36	327.49	314.26	319.06	312.75	313.37	306.58	301.10	316.16	313.59	313.21
	2007	328.78	331.64	333.12	335.98	325.43	317.39	305.76	312.26	329.42	354.63	359.71	366.69
	2008	386.28	379.21	382.00	406.58	396.17	395.28	390.14	346.42	340.43	344.21	360.64	425.58
72	Accommodation & food services - Hébergement et services de restauration												
	2004	235.04	233.34	240.64	250.89	250.55	249.00	258.71	248.38	253.83	253.08	250.65	261.85
	2005	258.62	265.43	262.16	257.48	264.84	244.87	252.09	263.27	266.84	264.59	266.51	265.43
	2006	264.53	265.03	269.39	261.79	270.96	273.17	281.76	282.59	281.23	286.46	303.87	290.79
	2007	291.40	294.50	298.58	300.89	293.33	299.50	298.11	289.69	293.04	289.65	295.18	290.38
	2008	286.27	291.94	292.08	297.40	295.62	294.77	297.73	300.00	295.13	289.18	287.13	288.61
81	Other services (except public administration) - Autres services, sauf les administrations publiques												
	2004	439.23	438.90	437.22	448.34	443.72	451.45	443.07	436.44	453.45	446.95	445.36	465.57
	2005	445.42	456.07	469.47	468.71	455.06	466.64	456.72	463.65	471.86	464.10	473.57	480.15
	2006	464.20	465.05	478.89	470.73	482.19	484.41	471.11	479.77	493.06	471.89	477.31	473.71
	2007	463.54	464.68	483.31	483.04	496.53	492.28	484.84	504.13	485.34	486.21	502.66	495.02
	2008	491.08	482.49	491.56	510.62	519.99	506.51	512.39	513.73	500.76	495.19	496.43	501.74
91	Public administration - Administrations publiques												
	2004	855.01	839.48	835.22	845.35	833.71	854.42	828.78	843.89	847.74	849.20	855.89	864.79
	2005	858.50	871.81	874.09	878.08	905.16	885.39	894.13	888.52	887.91	894.66	898.27	891.60
	2006	895.05	892.25	889.26	897.26	889.12	891.55	897.79	911.14	916.91	917.51	934.98	961.93
	2007	955.76	965.94	973.89	973.29	989.87	992.11	991.10	997.97	993.12	1,010.78	1,011.43	1,000.55
	2008	997.13	1,021.14	1,021.27	1,047.12	1,021.27	1,024.65	1,049.94	1,065.45	1,066.58	1,058.03	1,048.41	1,078.97
QUÉBEC													
11-91N	Industrial aggregate (excluding unclassified) - Ensemble des industries sauf les entreprises non classifiées												
	2004	657.12	664.29	661.69	668.45	665.07	677.77	668.88	667.60	678.16	669.57	665.58	675.36
	2005	665.91	672.68	681.01	676.66	683.21	694.98	690.01	693.51	699.27	690.85	688.74	697.79
	2006	687.81	692.84	700.85	697.00	700.40	709.29	705.66	714.26	701.01	705.17	718.24	710.68
	2007	708.37	716.69	723.27	719.70	731.85	723.01	727.52	727.34	726.57	726.77	736.13	735.10
	2008	736.17	729.07	737.63	742.02	744.65	740.20	750.20	733.82	740.18	754.51	745.03	757.41
11-33N	Goods producing industries - Branche productrice de biens												
	2004	800.92	802.61	799.91	809.45	810.51	815.38	814.04	808.62	818.41	814.96	809.59	813.40
	2005	811.53	819.55	827.01	822.12	822.30	836.18	833.50	840.19	848.11	842.05	839.68	844.79
	2006	850.62	848.78	848.57	853.12	855.41	855.98	859.19	864.38	856.47	862.86	875.01	870.25
	2007	873.44	881.53	883.26	883.08	898.42	878.69	889.64	890.56	891.71	899.93	907.18	908.35
	2008	914.30	904.83	914.78	927.57	921.40	916.52	925.25	918.30	935.90	951.71	942.71	942.70
41-91N	Service producing industries - Branche productrice de services												
	2004	614.66	623.11	620.62	626.68	620.46	632.94	621.23	622.57	632.88	623.87	621.64	633.94
	2005	624.55	629.90	638.73	635.08	642.16	650.67	645.02	648.26	653.28	645.38	644.19	655.13
	2006	644.34	648.98	659.29	653.87	656.36	664.58	658.69	668.63	654.13	659.36	673.07	666.35
	2007	665.60	671.39	679.75	676.38	686.17	676.96	680.06	679.51	678.50	678.10	688.38	689.58
	2008	691.41	683.51	691.55	693.85	696.16	691.57	699.41	681.80	685.59	699.77	690.64	710.02
11	Forestry, logging & support - Foresterie, exploitation et soutien												
	2004	813.84	833.60	836.23	846.56	826.94	827.86	824.04	870.50	863.80	861.88	867.10	884.09
	2005	868.97	875.81	887.62	859.00	884.84	898.50	872.07	865.72	862.63	860.23	865.76	838.16
	2006	864.18	868.90	887.12	896.40	907.94	897.77	911.94	907.43	928.98	880.59	911.92	940.93
	2007	935.78	921.49	887.48	909.19	955.17	895.31	906.00	887.86	865.66	871.91	880.01	901.93
	2008	920.80	913.75	912.69	927.35	928.36	937.01	949.98	951.63	974.56	961.62	937.41	906.84

Table 2

**Seasonally Adjusted Estimates of Average Weekly Earnings
(including overtime), for All Employees, for Selected Industries,
Canada, Provinces and Territories.**

(Continued - suite)

Tableau 2

**Estimations désaisonnalisées de la rémunération hebdomadaire
moyenne (avec surtemps), pour l'ensemble des salariés, pour
une sélection d'industries, Canada, provinces et territoires.**

NAICS 2007	Industry	Jan. - Janv.	Feb. - Fév.	March - Mars	April - Avril	May - Mai	June - Juin	July - Juillet	August - Août	Sept. - Sept.	Oct. - Oct.	Nov. - Nov.	Dec. - Déc.
QUÉBEC													
21	Mining, quarrying & oil & gas extraction - Extraction minière, exploitation en carrière et extraction de pétrole et de gaz												
	2004	\$1,041.77	\$1,029.30	\$1,017.14	\$1,029.39	\$985.75	\$1,039.93	\$1,031.15	\$999.25	\$1,025.86	\$1,067.54	\$1,043.13	\$1,019.06
	2005	1,027.94	1,029.03	1,019.94	996.50	1,019.06	1,031.43	1,042.57	1,042.50	1,074.60	1,050.70	1,083.50	1,118.15
	2006	1,106.62	1,083.83	1,094.78	1,103.68	1,094.71	1,098.40	1,102.27	1,106.92	1,115.20	1,119.70	1,151.07	1,185.65
	2007	1,213.61	1,223.03	1,256.92	1,255.96	1,250.43	1,231.21	1,245.41	1,272.73	1,239.48	1,260.51	1,290.75	1,334.44
	2008	1,378.23	1,384.53	1,375.69	1,388.30	1,374.46	1,344.67	1,365.52	1,306.98	1,317.69	1,340.69	1,329.83	1,364.49
22	Utilities - Services publics												
	2004	1,128.28	1,113.04	1,117.84	1,109.26	1,118.53	1,120.19	1,112.49	1,104.66	1,111.04	1,111.57	1,108.80	1,103.65
	2005	1,097.89	1,111.75	1,127.99	1,118.56	1,126.64	1,120.37	1,101.34	1,102.54	1,110.46	1,099.00	1,102.06	1,106.55
	2006	1,111.59	1,114.37	1,120.74	1,118.35	1,111.34	1,116.98	1,128.16	1,124.76	1,139.86	1,132.38	1,120.50	1,135.97
	2007	1,137.99	1,142.62	1,148.91	1,159.91	1,162.54	1,153.00	1,135.68	1,146.17	1,170.47	1,181.06	1,195.20	1,219.27
	2008	1,221.19	1,238.20	1,255.48	1,258.64	1,257.82	1,268.98	1,243.85	1,252.69	1,262.80	1,273.97	1,282.13	1,273.91
23	Construction - Construction												
	2004	807.94	808.21	806.03	813.83	837.80	820.61	819.87	807.00	812.27	810.37	800.28	809.76
	2005	808.82	809.95	816.08	820.80	813.53	822.38	819.99	831.95	845.66	832.90	837.08	845.47
	2006	862.37	863.41	849.88	861.33	854.23	850.70	867.42	859.30	854.76	858.06	862.95	855.32
	2007	848.32	862.05	873.23	865.32	877.52	881.06	880.40	881.91	883.72	890.19	894.87	897.67
	2008	887.90	887.48	903.31	909.72	903.93	896.14	899.71	901.63	932.14	940.90	938.75	919.14
31-33	Manufacturing - Fabrication												
	2004	775.70	777.57	775.07	785.24	781.64	789.30	790.39	782.35	796.35	790.92	786.64	791.46
	2005	789.20	797.87	806.21	799.67	801.21	813.99	815.45	819.76	827.64	823.58	817.90	825.08
	2006	826.76	823.54	825.92	828.69	834.21	831.66	833.04	841.67	830.52	840.25	855.05	850.51
	2007	854.44	862.20	861.75	862.84	879.08	848.56	867.89	867.52	869.19	875.64	882.03	881.33
	2008	891.42	877.71	885.82	900.28	892.55	887.80	899.73	888.96	900.69	918.11	909.61	918.49
	Non-durable goods - Biens non durables												
	2004	726.03	733.63	720.55	736.11	731.70	747.60	747.95	740.37	751.91	743.56	734.47	738.94
	2005	735.48	752.55	751.03	745.52	752.19	776.92	782.91	778.13	779.47	771.96	766.70	777.04
	2006	770.93	774.94	765.79	774.08	777.98	778.91	780.39	779.99	770.92	777.41	793.39	807.57
	2007	791.93	811.68	802.49	815.06	828.23	827.01	827.21	813.57	826.80	824.87	828.98	822.33
	2008	820.32	823.74	822.82	829.22	840.56	839.33	852.89	839.00	845.07	868.68	856.87	853.02
	Durable goods - Biens durables												
	2004	816.47	817.65	819.09	826.72	825.71	831.80	831.86	817.84	834.76	828.51	827.67	835.42
	2005	829.96	837.99	847.47	842.83	841.61	851.67	848.96	852.78	868.01	863.13	857.00	865.09
	2006	866.51	865.22	868.28	871.29	878.11	881.42	881.90	892.01	878.22	886.42	900.12	884.89
	2007	898.43	904.81	903.20	898.59	917.11	873.34	907.72	908.57	902.26	911.05	919.17	926.05
	2008	940.81	920.33	934.53	947.44	937.03	922.22	942.73	925.33	939.98	954.91	949.36	969.24
41-45N	Trade - Commerce												
	2004	507.50	508.67	511.50	522.88	514.60	530.25	526.53	519.82	529.40	521.62	517.50	524.24
	2005	510.31	518.65	530.82	534.24	538.25	553.29	548.66	545.06	542.06	542.26	542.96	550.45
	2006	542.36	544.59	551.56	553.30	555.64	566.27	558.25	560.93	543.47	539.92	548.15	548.27
	2007	544.65	552.50	551.35	552.53	572.34	559.72	570.50	563.70	555.62	556.21	566.19	562.51
	2008	563.59	558.55	568.67	570.79	572.83	566.24	584.83	564.90	565.87	573.39	564.15	582.90
41	Wholesale Trade - Commerce de gros												
	2004	713.97	716.24	718.98	725.81	717.44	729.14	725.18	723.00	740.45	730.31	733.50	732.61
	2005	731.61	743.33	748.64	750.72	762.74	763.76	764.30	771.80	778.46	778.79	782.20	789.01
	2006	795.98	791.31	797.72	798.85	795.97	800.52	802.23	814.95	814.59	812.89	820.37	819.26
	2007	829.92	841.63	838.72	839.51	874.93	842.35	852.63	848.07	847.22	855.98	863.16	863.56
	2008	867.25	861.22	865.08	865.98	858.47	854.48	861.37	839.13	866.61	884.61	844.85	875.74
44-45	Retail trade - Commerce de détail												
	2004	420.40	419.00	418.39	427.16	418.38	426.43	423.47	422.98	436.04	429.95	424.95	429.02
	2005	423.11	427.50	437.94	436.52	436.75	446.83	442.72	442.79	444.33	446.14	445.68	448.14
	2006	449.32	448.54	450.35	449.29	450.05	451.40	442.31	448.73	435.96	435.33	442.18	437.75
	2007	440.74	441.59	436.22	432.71	442.26	427.46	443.21	441.63	443.13	443.23	449.88	444.22
	2008	452.15	445.33	449.22	451.61	448.59	440.29	457.28	450.84	454.76	459.22	456.21	467.31
48-49	Transportation & warehousing - Transport et entreposage												
	2004	706.87	706.46	708.03	702.97	694.31	705.33	715.75	719.36	730.61	728.87	721.48	720.73
	2005	719.36	720.47	720.30	724.76	721.08	733.16	734.14	745.09	753.23	749.09	743.25	746.77
	2006	737.08	742.07	746.46	739.97	742.99	754.37	748.21	745.86	740.54	754.03	763.14	755.22
	2007	753.46	757.57	761.57	759.32	769.72	757.75	762.18	775.03	761.37	759.37	766.68	770.44
	2008	766.35	768.17	775.85	782.26	791.00	776.87	800.57	770.68	771.45	789.62	771.02	780.64

Table 2

Seasonally Adjusted Estimates of Average Weekly Earnings
(including overtime), for All Employees, for Selected Industries,
Canada, Provinces and Territories.

(Continued - suite)

Tableau 2

Estimations désaisonnalisées de la rémunération hebdomadaire
moyenne (avec surtemps), pour l'ensemble des salariés, pour
une sélection d'industries, Canada, provinces et territoires.

NAICS 2007	Industry	Jan. - Janv.	Feb. - Fév.	March - Mars	April - Avril	May - Mai	June - Juin	July - Juillet	August - Août	Sept. - Sept.	Oct. - Oct.	Nov. - Nov.	Dec. - Déc.
QUÉBEC													
51	Information & cultural industries - Industrie de l'information et industrie culturelle												
	2004	\$795.57	\$815.32	\$811.50	\$811.93	\$818.12	\$822.81	\$809.03	\$805.22	\$806.68	\$806.49	\$817.47	\$821.15
	2005	821.18	827.23	836.37	847.09	852.61	852.08	869.46	889.20	895.33	900.22	900.56	900.05
	2006	904.53	901.62	915.91	917.56	923.12	919.74	929.95	939.61	939.85	958.24	966.73	959.38
	2007	967.26	956.81	961.06	962.47	966.71	977.78	976.24	974.98	978.47	981.33	990.37	980.49
	2008	997.89	987.78	975.15	985.27	982.27	970.97	973.31	962.06	972.47	962.20	952.40	939.59
52	Finance & insurance - Finance et assurances												
	2004	870.18	888.89	876.47	870.01	867.59	886.11	853.81	853.12	856.20	854.29	871.10	852.71
	2005	853.06	852.51	865.65	887.66	910.77	908.86	910.94	905.18	900.72	893.26	889.33	906.95
	2006	909.36	920.97	921.98	932.12	939.68	935.11	919.26	934.15	918.25	922.78	927.87	927.06
	2007	915.29	927.18	926.98	926.36	925.76	916.68	910.81	916.42	926.94	919.65	926.25	936.73
	2008	934.84	934.19	926.18	935.27	950.95	948.20	947.48	949.75	951.97	930.96	926.67	941.03
53	Real estate & rental & leasing - Services immobiliers et services de location et de location à bail												
	2004	512.93	517.70	514.72	520.24	519.55	534.87	516.20	514.48	537.73	527.20	531.06	555.16
	2005	522.31	529.71	533.44	531.30	518.11	539.91	532.79	514.84	527.95	517.55	528.30	545.84
	2006	523.60	523.98	537.14	536.96	548.33	556.60	541.94	571.47	564.89	575.97	558.82	545.56
	2007	554.88	563.33	570.06	559.86	586.33	574.10	590.48	578.95	568.89	587.35	604.55	604.03
	2008	610.61	601.87	622.11	631.98	637.11	620.63	641.62	613.58	607.57	632.23	589.20	653.79
54	Professional, scientific & technical services - Services professionnels, scientifiques et techniques												
	2004	815.76	815.69	811.17	821.75	805.39	821.18	811.16	809.37	833.97	821.27	819.83	842.81
	2005	827.56	829.21	843.34	842.55	841.23	858.95	846.90	850.78	862.06	852.66	860.92	861.76
	2006	853.19	861.70	868.43	862.35	857.64	867.86	873.10	892.83	872.69	886.10	889.81	876.78
	2007	885.39	904.72	904.02	896.63	904.78	888.24	887.20	900.53	889.83	899.22	922.21	938.08
	2008	945.81	929.15	950.20	937.83	955.39	946.90	956.16	955.44	975.53	1,009.20	971.43	1,032.35
55	Management of companies & enterprises - Gestion de sociétés et d'entreprises												
	2004	877.53	849.16	883.94	876.61	895.36	915.75	893.74	885.89	885.37	877.93	899.93	907.89
	2005	887.63	879.35	925.87	901.02	930.87	915.25	899.28	875.32	865.21	874.80	883.37	910.45
	2006	936.64	934.75	936.39	929.31	943.13	961.42	979.66	953.37	949.24	945.83	989.82	960.72
	2007	942.54	962.89	975.25	981.84	988.62	989.45	1,000.11	1,022.03	1,032.21	1,025.49	1,033.10	1,043.76
	2008	1,050.00	1,038.60	1,045.00	1,052.00	1,042.77	982.72	999.17	921.43	902.07	986.78	948.17	982.50
56	Admin. & support, waste managemt. & remediation services - Services admin., soutien, gestion des déchets, assainissem.												
	2004	510.54	509.10	518.22	537.21	521.60	548.43	530.04	524.59	544.56	529.74	529.19	538.62
	2005	529.29	528.97	554.10	543.74	547.22	564.93	560.00	556.32	561.03	555.68	561.07	573.60
	2006	561.20	564.27	570.08	562.63	567.60	576.50	569.61	579.60	561.10	573.52	613.24	592.24
	2007	606.54	603.97	620.02	612.10	631.11	616.47	622.38	609.40	605.63	602.43	609.23	610.47
	2008	621.59	600.10	603.43	611.73	617.90	628.35	643.79	613.22	606.71	629.26	616.95	636.67
61	Educational services - Services d'enseignement												
	2004	746.92	759.33	740.82	747.86	746.66	766.23	723.62	766.73	784.62	758.47	762.34	781.34
	2005	782.18	771.13	771.27	762.59	774.49	758.22	759.50	771.85	762.99	768.30	743.26	751.03
	2006	752.09	760.62	768.60	772.43	769.59	769.71	786.50	776.25	743.72	770.73	789.58	775.33
	2007	774.43	780.75	806.57	796.59	802.18	794.68	785.39	760.62	803.55	807.55	824.00	830.62
	2008	816.90	805.50	792.06	809.84	813.88	816.95	789.96	783.09	796.51	842.37	850.55	853.94
62	Health care & social assistance - Soins de santé et assistance sociale												
	2004	589.31	608.00	599.63	607.82	618.36	608.82	609.85	608.39	604.71	604.63	604.09	612.58
	2005	609.68	620.90	622.71	615.51	620.23	636.82	632.46	636.20	653.56	632.12	632.55	633.45
	2006	628.65	621.46	635.40	625.96	621.41	624.89	624.61	638.04	638.61	649.19	670.62	655.08
	2007	665.58	658.62	664.54	675.25	675.44	655.84	678.96	673.35	676.25	680.17	688.16	674.83
	2008	705.07	688.87	686.69	693.46	686.00	683.30	691.63	670.45	663.65	682.59	673.83	693.39
71	Arts, entertainment & recreation - Arts, spectacles et loisirs												
	2004	430.44	432.37	432.98	450.92	440.49	455.62	450.56	446.34	450.55	446.87	441.86	463.55
	2005	440.01	445.61	455.82	456.11	460.69	465.48	454.45	445.25	461.56	460.25	481.19	460.69
	2006	455.69	445.98	461.78	452.80	462.83	465.63	457.17	459.23	453.60	474.58	483.52	448.16
	2007	442.05	441.20	449.32	472.38	475.55	451.02	453.32	451.54	461.13	471.08	476.44	486.02
	2008	490.47	483.33	498.63	505.81	506.98	512.60	523.77	498.03	518.75	529.30	551.47	571.39

Table 2

Seasonally Adjusted Estimates of Average Weekly Earnings
(including overtime), for All Employees, for Selected Industries,
Canada, Provinces and Territories.

(Continued - suite)

Tableau 2

Estimations désaisonnalisées de la rémunération hebdomadaire
moyenne (avec surtemps), pour l'ensemble des salariés, pour
une sélection d'industries, Canada, provinces et territoires.

NAICS 2007	Industry	Jan. - Janv.	Feb. - Fév.	March - Mars	April - Avril	May - Mai	June - Juin	July - Juillet	August - Août	Sept. - Sept.	Oct. - Oct.	Nov. - Nov.	Dec. - Déc.
SCIAN 2007	Industrie												
QUÉBEC													
72	Accommodation & food services - Hébergement et services de restauration												
	2004	\$273.19	\$278.01	\$287.44	\$300.10	\$283.90	\$289.65	\$296.89	\$283.08	\$293.76	\$280.88	\$285.96	\$285.77
	2005	288.90	289.81	293.36	290.36	301.73	287.31	283.42	293.57	300.37	292.48	289.84	300.29
	2006	289.14	293.65	299.16	289.64	290.64	302.30	301.71	311.92	304.07	311.82	333.66	310.54
	2007	323.19	320.63	321.49	323.35	324.32	326.97	329.65	320.58	319.00	324.78	336.30	330.31
	2008	332.12	325.47	330.80	339.37	332.89	328.21	345.74	333.96	345.56	350.65	329.32	336.93
81	Other services (except public administration) - Autres services, sauf les administrations publiques												
	2004	492.41	498.67	506.36	526.17	506.80	522.65	517.10	513.88	526.02	515.10	511.17	528.89
	2005	511.14	518.29	535.01	525.12	534.88	554.45	535.35	532.01	538.46	532.14	533.63	542.19
	2006	526.52	537.82	545.82	538.57	550.74	554.60	545.12	558.81	553.85	558.78	568.27	561.11
	2007	551.58	554.02	567.40	558.18	576.80	572.17	578.88	581.24	570.94	575.53	576.79	563.73
	2008	576.05	563.26	581.86	583.83	578.72	567.15	590.02	555.98	565.63	576.36	570.36	586.90
91	Public administration - Administrations publiques												
	2004	905.10	916.32	907.59	904.21	890.94	875.82	872.52	878.88	891.77	902.58	882.29	901.51
	2005	910.31	903.69	905.02	900.83	909.64	892.83	905.52	908.50	920.43	914.40	928.61	951.03
	2006	939.01	939.70	949.30	945.02	945.48	937.92	931.08	954.80	923.95	932.18	944.36	944.93
	2007	961.80	962.45	966.83	969.65	962.25	938.68	939.91	959.97	958.22	966.82	971.81	974.69
	2008	958.07	947.91	953.34	965.39	949.77	934.24	928.02	910.53	920.73	940.28	942.31	959.05
ONTARIO													
11-91N	Industrial aggregate (excluding unclassified) - Ensemble des industries sauf les entreprises non classifiées												
	2004	737.17	742.85	741.55	745.36	740.88	742.57	741.98	740.40	744.21	742.90	746.13	748.86
	2005	743.62	748.41	753.81	759.64	762.42	765.89	767.21	772.80	773.84	773.19	775.24	773.87
	2006	777.74	777.71	779.08	777.94	780.25	773.04	780.08	782.43	784.85	788.87	787.05	793.01
	2007	797.45	797.29	798.20	797.59	801.06	803.12	803.44	804.24	804.55	809.17	814.49	811.01
	2008	812.68	819.67	817.44	817.70	820.16	820.78	822.43	827.28	830.34	834.40	834.58	832.88
11-33N	Goods producing industries - Branche productrice de biens												
	2004	930.99	938.68	931.98	935.90	929.87	937.99	938.53	930.16	935.01	933.78	935.69	932.43
	2005	932.23	938.19	942.61	947.78	948.85	957.96	954.98	964.31	962.93	960.22	959.89	959.85
	2006	962.15	962.50	960.04	956.74	959.48	951.34	961.74	963.89	970.68	970.52	971.70	975.78
	2007	983.72	983.50	993.10	994.18	997.48	994.48	994.55	999.49	1,001.54	1,007.75	1,012.91	1,009.98
	2008	1,005.86	1,015.43	1,014.70	1,020.72	1,018.80	1,022.40	1,026.89	1,028.43	1,032.34	1,038.89	1,037.86	1,035.28
41-91N	Service producing industries - Branche productrice de services												
	2004	678.69	683.64	684.09	687.36	684.02	684.64	683.16	682.77	686.99	685.77	689.63	693.67
	2005	688.09	692.34	698.01	703.96	707.83	711.55	713.83	716.99	719.26	719.39	721.92	719.93
	2006	725.24	724.69	727.00	727.10	729.73	724.85	729.34	731.56	733.04	738.30	735.46	742.20
	2007	746.35	746.29	745.02	744.37	747.72	754.04	752.34	752.28	752.26	755.90	760.65	758.00
	2008	760.19	767.67	765.62	764.45	768.51	770.39	768.93	775.78	778.78	781.85	782.07	782.14
11	Forestry, logging & support - Foresterie, exploitation et soutien												
	2004	855.69	901.31	884.16	892.79	851.93	869.50	830.16	885.09	882.14	901.19	928.98	939.06
	2005	919.89	905.51	908.48	890.81	892.38	883.37	866.66	868.36	885.01	890.47	872.40	860.37
	2006	892.72	885.60	902.37	892.55	903.54	905.94	957.97	887.07	897.92	904.77	911.26	929.59
	2007	957.15	959.66	946.05	969.57	1,008.41	1,007.74	1,012.60	1,005.88	1,001.44	976.02	1,009.43	1,037.09
	2008	1,069.31	1,079.73	1,004.29	975.02	954.68	935.39	960.30	982.62	992.51	981.12	946.97	911.73
21	Mining, quarrying & oil & gas extraction - Extraction minière, exploitation en carrière et extraction de pétrole et de gaz												
	2004	1,150.88	1,167.73	1,126.68	1,098.02	1,098.72	1,113.83	1,130.00	1,141.41	1,134.46	1,119.70	1,103.45	1,119.52
	2005	1,108.80	1,096.42	1,096.64	1,082.19	1,077.83	1,086.44	1,078.95	1,073.72	1,104.55	1,108.54	1,118.60	1,132.94
	2006	1,078.55	1,128.37	1,138.51	1,113.07	1,133.93	1,112.09	1,113.04	1,063.53	1,082.64	1,086.92	1,093.42	1,117.36
	2007	1,139.62	1,128.53	1,153.15	1,144.66	1,150.79	1,155.56	1,166.60	1,167.48	1,154.10	1,173.66	1,163.99	1,177.74
	2008	1,208.52	1,240.74	1,269.38	1,317.64	1,281.07	1,275.37	1,282.28	1,243.71	1,214.04	1,265.29	1,260.81	1,286.98
22	Utilities - Services publics												
	2004	1,072.69	1,101.19	1,076.60	1,078.17	1,057.36	1,012.07	989.27	1,032.13	1,043.38	1,057.15	1,063.25	1,060.58
	2005	1,056.07	1,023.62	1,026.96	1,059.27	1,038.31	1,054.04	1,033.61	1,034.25	1,044.23	1,041.36	1,048.05	1,048.85
	2006	1,048.99	1,062.09	1,056.43	1,046.91	1,044.71	1,052.79	1,055.76	1,043.41	1,057.72	1,064.66	1,075.04	1,073.45
	2007	1,066.38	1,072.62	1,091.44	1,086.47	1,085.59	1,091.86	1,072.27	1,077.79	1,093.73	1,126.44	1,117.98	1,131.07
	2008	1,115.58	1,131.15	1,122.91	1,131.78	1,142.88	1,169.71	1,130.35	1,089.83	1,099.33	1,124.84	1,140.73	1,127.49

Table 2

Seasonally Adjusted Estimates of Average Weekly Earnings
(including overtime), for All Employees, for Selected Industries,
Canada, Provinces and Territories.

(Continued - suite)

Tableau 2

Estimations désaisonnalisées de la rémunération hebdomadaire
moyenne (avec surtemps), pour l'ensemble des salariés, pour
une sélection d'industries, Canada, provinces et territoires.

NAICS 2007	Industry	Jan. - Janv.	Feb. - Fév.	March - Mars	April - Avril	May - Mai	June - Juin	July - Juillet	August - Août	Sept. - Sept.	Oct. - Oct.	Nov. - Nov.	Dec. - Déc.
SCIAN 2007	Industrie												
ONTARIO													
23	Construction - Construction												
	2004	\$884.79	\$884.74	\$898.93	\$884.59	\$874.47	\$900.81	\$895.06	\$867.86	\$892.30	\$897.03	\$899.61	\$898.20
	2005	890.39	897.43	905.53	928.19	917.32	925.94	918.51	928.12	921.30	914.51	905.87	902.76
	2006	918.27	918.96	914.77	909.68	909.29	905.44	915.56	911.85	914.98	923.19	919.52	915.71
	2007	915.45	915.53	935.27	939.67	934.22	930.04	941.44	950.02	957.48	960.46	949.73	944.58
	2008	933.32	944.03	950.47	973.97	960.16	965.11	974.74	999.22	1,028.62	1,032.14	1,013.44	998.12
31-33	Manufacturing - Fabrication												
	2004	930.94	937.88	929.63	939.03	932.95	940.09	944.26	934.96	936.23	935.50	934.57	932.10
	2005	932.31	940.60	946.03	945.72	948.45	957.86	958.25	966.51	966.93	968.05	968.89	969.29
	2006	967.77	965.84	965.78	963.45	964.43	953.30	964.60	970.49	979.58	978.60	981.73	985.86
	2007	995.96	994.04	1,003.37	1,003.00	1,007.38	1,000.77	999.39	1,002.88	1,005.50	1,013.07	1,027.38	1,019.49
	2008	1,014.55	1,024.55	1,023.11	1,023.66	1,023.48	1,024.12	1,031.74	1,025.23	1,023.19	1,031.35	1,034.45	1,029.88
	Non-durable goods - Biens non durables												
	2004	852.05	859.25	847.84	866.44	857.80	868.99	872.88	862.95	865.15	848.69	853.53	854.11
	2005	847.60	861.00	866.30	847.96	864.48	877.75	889.90	898.24	895.06	899.91	898.67	897.19
	2006	906.88	896.15	897.14	896.43	895.89	882.40	888.25	902.39	912.02	914.04	914.68	923.71
	2007	924.13	926.76	932.46	932.55	939.12	935.68	917.31	918.48	926.76	943.78	950.33	937.10
	2008	926.24	937.62	931.32	936.97	942.73	948.70	955.42	944.96	941.87	952.50	953.96	957.42
	Durable goods - Biens durables												
	2004	979.54	985.71	978.88	981.62	978.53	985.23	987.31	979.25	978.58	988.41	981.96	978.23
	2005	981.44	987.14	992.08	1,001.51	997.89	1,009.75	999.44	1,008.11	1,009.65	1,009.13	1,007.46	1,010.48
	2006	1,002.18	1,006.28	1,005.15	1,000.71	1,004.59	1,000.14	1,009.31	1,011.60	1,020.07	1,018.53	1,017.32	1,021.56
	2007	1,036.59	1,033.60	1,043.03	1,042.12	1,047.73	1,046.63	1,048.62	1,054.06	1,053.26	1,056.69	1,068.22	1,067.51
	2008	1,066.47	1,074.48	1,075.82	1,074.39	1,072.81	1,074.32	1,078.23	1,075.09	1,074.13	1,079.91	1,082.13	1,073.44
41-45N	Trade - Commerce												
	2004	606.73	605.58	605.38	614.94	605.06	606.27	608.33	607.06	612.69	610.54	610.57	612.56
	2005	607.33	608.98	617.71	624.25	623.74	627.96	630.68	633.89	633.83	635.89	639.84	636.70
	2006	645.83	646.01	646.20	644.65	648.92	643.82	642.30	648.25	648.02	648.07	648.59	659.51
	2007	655.33	664.39	658.84	653.20	660.80	668.58	666.69	664.57	664.63	667.56	671.40	665.65
	2008	664.35	666.05	661.07	664.28	665.52	666.85	672.61	683.45	685.74	681.52	678.63	677.61
41	Wholesale Trade - Commerce de gros												
	2004	861.04	861.02	865.52	877.79	866.06	858.11	866.67	859.25	865.35	865.33	870.99	865.58
	2005	859.19	855.41	870.43	883.32	881.71	890.78	895.69	902.83	906.16	908.01	906.79	910.77
	2006	922.13	922.02	920.86	924.13	929.71	929.72	928.95	941.07	944.86	942.82	947.72	955.59
	2007	955.04	960.37	962.72	955.93	959.77	973.85	965.31	960.69	963.56	966.10	968.25	961.25
	2008	961.85	972.14	962.49	965.09	965.65	963.73	958.18	972.80	987.20	992.08	972.07	973.10
44-45	Retail trade - Commerce de détail												
	2004	466.29	464.06	463.85	471.29	461.71	470.15	470.64	471.82	477.83	475.52	473.35	478.42
	2005	474.68	476.88	484.35	488.31	488.32	491.24	492.92	494.18	492.88	495.21	501.39	495.20
	2006	502.97	500.17	503.21	500.84	503.39	496.53	495.12	496.92	496.58	497.50	496.02	507.06
	2007	500.87	507.43	502.68	501.37	506.86	513.01	514.93	514.38	513.43	515.80	519.75	515.21
	2008	512.90	511.20	509.77	514.29	517.39	520.34	531.05	542.93	536.63	528.46	532.21	531.95
48-49	Transportation & warehousing - Transport et entreposage												
	2004	756.43	760.16	755.93	761.68	762.02	763.26	765.46	766.77	765.16	764.54	768.51	767.90
	2005	769.30	770.83	772.31	777.51	780.32	785.48	785.39	787.69	798.51	792.00	783.60	783.82
	2006	788.05	788.69	792.26	784.66	784.69	785.67	782.78	779.73	778.89	778.56	786.25	784.99
	2007	787.21	785.52	783.51	787.61	779.64	785.94	790.37	795.49	796.80	793.50	797.16	797.40
	2008	809.60	815.00	809.25	807.55	813.64	801.71	813.22	795.61	800.70	806.69	795.32	794.96
51	Information & cultural industries - Industrie de l'information et industrie culturelle												
	2004	875.68	891.48	883.13	887.17	889.39	885.93	878.55	876.62	876.66	872.58	891.02	882.22
	2005	882.40	893.75	899.67	905.99	913.43	921.55	934.94	951.36	965.13	966.16	968.64	962.41
	2006	971.05	976.75	975.62	973.95	970.49	971.99	978.23	988.79	977.89	982.44	977.39	980.31
	2007	992.10	980.18	997.20	1,002.33	1,007.20	1,008.67	1,011.57	1,017.85	1,026.85	1,019.32	1,023.80	1,015.21
	2008	1,024.02	1,020.56	1,021.94	1,044.75	1,043.20	1,054.88	1,070.61	1,073.74	1,073.09	1,043.96	1,046.29	1,025.78
52	Finance & insurance - Finance et assurances												
	2004	913.03	917.90	917.22	912.47	897.00	903.32	907.72	912.87	922.21	925.45	933.07	939.47
	2005	940.04	955.12	941.24	956.85	964.64	987.73	965.92	962.69	963.44	959.33	956.21	967.31
	2006	963.89	954.97	981.05	996.71	998.01	999.23	998.52	981.93	995.38	1,009.22	1,009.17	1,014.43
	2007	1,023.65	1,031.88	1,021.69	1,020.33	1,040.55	1,056.07	1,055.34	1,054.23	1,053.11	1,064.96	1,064.32	1,065.68
	2008	1,070.84	1,062.40	1,063.66	1,065.66	1,071.44	1,068.89	1,052.42	1,054.18	1,057.98	1,052.32	1,063.66	1,053.18

Table 2

Seasonally Adjusted Estimates of Average Weekly Earnings
(including overtime), for All Employees, for Selected Industries,
Canada, Provinces and Territories.

(Continued - suite)

Tableau 2

Estimations désaisonnalisées de la rémunération hebdomadaire
moyenne (avec surtemps), pour l'ensemble des salariés, pour
une sélection d'industries, Canada, provinces et territoires.

NAICS 2007	Industry	Jan. - Janv.	Feb. - Fév.	March - Mars	April - Avril	May - Mai	June - Juin	July - Juillet	August - Août	Sept. - Sept.	Oct. - Oct.	Nov. - Nov.	Dec. - Déc.
ONTARIO													
53	Real estate & rental & leasing - Services immobiliers et services de location et de location à bail												
	2004	\$665.59	\$693.94	\$687.03	\$702.15	\$686.15	\$696.98	\$679.68	\$674.31	\$694.34	\$689.33	\$711.75	\$704.29
	2005	692.24	692.42	682.60	730.51	748.42	735.97	719.55	706.41	724.88	723.29	730.38	726.86
	2006	733.57	729.11	723.16	737.29	733.82	728.62	715.95	728.99	731.34	735.90	719.77	761.58
	2007	765.44	780.20	773.01	761.80	756.87	767.44	762.62	751.16	744.05	750.89	758.01	754.85
	2008	758.61	753.46	762.30	765.04	772.24	778.82	772.51	773.45	752.56	760.75	719.32	775.76
54	Professional, scientific & technical services - Services professionnels, scientifiques et techniques												
	2004	1,025.80	1,019.92	1,020.00	1,037.75	1,026.35	1,030.21	1,020.69	1,007.18	1,023.95	1,011.98	1,022.18	1,049.71
	2005	1,033.50	1,031.45	1,026.80	1,051.96	1,032.86	1,054.24	1,058.89	1,054.94	1,064.06	1,055.37	1,049.61	1,051.08
	2006	1,042.10	1,034.00	1,027.24	1,026.51	1,023.53	1,029.99	1,040.56	1,043.11	1,054.51	1,049.95	1,039.90	1,049.24
	2007	1,036.46	1,036.45	1,034.56	1,030.86	1,039.16	1,051.05	1,044.86	1,046.22	1,047.24	1,051.25	1,052.64	1,082.58
	2008	1,079.92	1,088.00	1,076.93	1,075.54	1,089.51	1,084.09	1,071.28	1,069.34	1,070.62	1,100.52	1,079.83	1,098.99
55	Management of companies & enterprises - Gestion de sociétés et d'entreprises												
	2004	959.35	938.60	941.89	906.73	895.52	905.35	876.67	861.20	883.92	872.88	874.53	904.83
	2005	890.04	911.29	909.25	942.77	924.92	948.01	981.07	969.99	968.19	968.06	958.43	983.16
	2006	998.87	1,006.99	991.51	974.66	980.24	990.41	990.03	985.07	1,002.17	964.48	962.49	927.70
	2007	931.44	926.75	935.54	907.47	918.97	914.82	916.22	926.91	936.28	960.71	929.00	990.37
	2008	1,025.72	1,046.00	1,051.50	1,032.88	1,001.36	1,006.94	992.16	977.60	931.82	951.98	951.03	967.20
56	Admin. & support, waste managemt. & remediation services - Services admin., soutien, gestion des déchets, assainissem.												
	2004	556.96	562.65	569.57	573.29	562.77	583.73	566.39	564.15	558.09	566.95	563.17	564.31
	2005	556.52	564.77	569.17	586.06	579.30	595.87	590.02	581.79	577.28	570.97	583.65	587.40
	2006	588.21	583.05	582.75	583.74	586.77	590.29	589.71	593.75	610.39	607.24	617.46	625.77
	2007	646.01	635.61	635.79	636.20	635.35	648.67	635.17	621.50	621.81	615.50	619.08	630.44
	2008	626.77	637.30	625.45	627.90	631.80	649.67	637.48	639.40	633.50	655.37	636.72	648.34
61	Educational services - Services d'enseignement												
	2004	752.77	768.42	753.26	755.87	763.13	754.52	747.05	754.16	780.70	766.29	765.17	770.14
	2005	771.17	765.34	785.78	783.97	792.98	796.78	809.62	819.60	812.63	814.86	828.05	832.54
	2006	833.74	842.66	845.30	851.35	840.55	833.63	835.63	831.36	830.81	850.54	841.99	856.66
	2007	863.91	856.24	843.87	850.72	850.19	857.56	846.76	837.39	850.15	848.91	860.03	848.83
	2008	852.75	863.54	876.94	870.07	874.73	885.15	883.43	902.29	902.26	915.93	930.49	927.35
62	Health care & social assistance - Soins de santé et assistance sociale												
	2004	641.68	655.04	665.06	661.58	651.49	667.29	660.36	659.41	661.67	651.65	672.42	670.51
	2005	650.19	653.54	655.74	664.59	651.33	677.64	686.00	682.51	691.60	692.92	685.38	680.58
	2006	697.25	694.83	695.20	703.04	696.60	690.81	705.31	691.12	690.30	698.15	683.42	710.31
	2007	712.42	698.82	709.63	719.16	710.60	732.10	727.45	718.83	715.92	723.80	725.61	721.49
	2008	724.79	741.95	740.90	732.79	743.65	759.59	752.33	772.07	798.71	783.19	798.87	797.00
71	Arts, entertainment & recreation - Arts, spectacles et loisirs												
	2004	457.03	458.11	461.64	455.41	451.29	452.28	452.95	448.35	444.99	446.63	442.86	465.97
	2005	450.25	456.60	455.40	456.19	456.24	460.37	454.67	457.80	464.24	466.54	471.97	467.84
	2006	469.62	462.66	463.24	459.80	467.64	468.11	467.89	467.11	466.66	464.16	471.25	470.30
	2007	474.17	477.00	478.16	483.27	478.88	481.57	482.17	483.12	489.50	495.00	490.50	487.80
	2008	497.76	487.38	494.25	498.90	485.82	499.36	502.87	496.97	487.06	494.45	498.08	513.22
72	Accommodation & food services - Hébergement et services de restauration												
	2004	260.94	261.71	273.67	279.31	277.75	276.74	284.48	271.06	275.08	276.54	272.83	284.42
	2005	281.87	289.13	286.50	284.77	298.97	274.98	274.70	282.32	292.56	280.51	278.62	282.03
	2006	278.25	280.17	284.35	274.70	289.01	289.19	297.80	297.59	298.33	302.89	311.69	303.89
	2007	310.35	306.10	307.05	309.42	306.11	319.29	310.64	307.47	311.91	311.54	320.21	319.41
	2008	318.44	330.71	321.95	327.88	330.53	329.14	332.88	335.20	333.07	331.32	317.89	321.90
81	Other services (except public administration) - Autres services, sauf les administrations publiques												
	2004	575.35	577.98	581.93	590.15	582.91	593.04	589.45	588.10	592.82	595.89	592.79	605.96
	2005	594.82	595.02	607.14	605.26	611.55	622.51	607.61	607.90	606.33	608.62	603.13	609.02
	2006	604.97	607.92	606.86	609.99	621.06	624.64	613.21	621.95	625.60	618.65	616.72	628.67
	2007	622.23	618.68	621.62	611.00	618.69	630.28	627.56	623.37	621.41	633.50	632.34	621.95
	2008	629.14	632.78	628.06	628.32	638.23	637.58	622.07	616.54	621.39	623.47	619.17	623.56

Table 2

Seasonally Adjusted Estimates of Average Weekly Earnings
(including overtime), for All Employees, for Selected Industries,
Canada, Provinces and Territories.

(Continued - suite)

Tableau 2

Estimations désaisonnalisées de la rémunération hebdomadaire
moyenne (avec surtemps), pour l'ensemble des salariés, pour
une sélection d'industries, Canada, provinces et territoires.

NAICS 2007	Industry	Jan. - Janv.	Feb. - Fév.	March - Mars	April - Avril	May - Mai	June - Juin	July - Juillet	August - Août	Sept. - Sept.	Oct. - Oct.	Nov. - Nov.	Dec. - Déc.
SCIAN 2007	Industrie												
ONTARIO													
91	Public administration - Administrations publiques												
	2004	\$916.38	\$909.00	\$913.58	\$917.55	\$916.33	\$908.47	\$907.58	\$912.24	\$914.84	\$918.95	\$912.03	\$931.20
	2005	931.51	935.43	950.26	951.63	955.33	940.13	937.33	939.61	943.02	947.21	957.64	965.79
	2006	970.11	968.87	983.62	983.42	976.60	974.81	975.96	994.98	999.61	1,004.01	998.89	1,001.41
	2007	1,002.82	1,022.26	1,019.64	1,021.04	1,023.47	1,018.02	1,018.62	1,042.08	1,047.57	1,043.25	1,055.57	1,061.09
	2008	1,058.29	1,063.42	1,066.10	1,056.12	1,049.74	1,040.81	1,019.95	1,016.11	1,029.40	1,041.14	1,047.27	1,061.95
MANITOBA													
11-91N	Industrial aggregate (excluding unclassified) - Ensemble des industries sauf les entreprises non classifiées												
	2004	619.40	628.45	630.33	628.65	629.80	636.34	626.82	632.97	634.99	639.24	639.49	645.90
	2005	644.12	647.46	651.61	655.92	656.11	661.45	661.76	657.16	661.69	660.42	659.06	661.93
	2006	664.28	666.50	670.08	665.39	663.34	676.80	670.82	673.78	682.32	680.21	678.30	690.89
	2007	682.81	691.25	695.30	694.76	694.19	709.44	701.89	701.18	705.04	711.93	718.04	715.16
	2008	710.13	720.55	717.05	719.05	720.65	725.12	714.54	721.49	723.58	725.33	724.41	735.22
11-33N	Goods producing industries - Branche productrice de biens												
	2004	736.79	763.39	751.23	743.05	751.49	748.70	743.81	746.48	744.59	750.99	753.24	756.53
	2005	752.22	765.22	763.19	770.96	769.16	769.80	775.51	784.57	784.18	781.20	781.24	781.11
	2006	788.28	796.18	796.53	787.87	790.74	801.47	798.52	797.70	806.45	809.77	808.78	830.94
	2007	815.34	829.68	841.65	836.74	829.95	851.41	856.08	862.40	866.28	870.20	882.00	872.28
	2008	861.77	883.50	882.30	892.94	895.57	890.36	887.17	894.32	883.46	901.27	886.69	892.17
41-91N	Service producing industries - Branche productrice de services												
	2004	593.33	599.48	604.28	603.11	602.29	610.61	598.33	604.77	609.08	613.02	613.84	621.55
	2005	619.92	621.39	627.06	630.52	630.92	636.74	634.03	625.78	632.50	632.55	631.17	635.01
	2006	636.70	637.49	641.91	638.18	634.74	648.21	640.05	643.09	653.00	650.14	648.45	659.16
	2007	653.50	660.53	663.41	663.61	664.02	677.53	665.26	661.85	667.84	675.74	680.61	679.78
	2008	676.75	684.88	680.98	681.09	682.22	688.86	674.38	680.16	687.64	686.56	689.15	702.30
23	Construction - Construction												
	2004	762.51	768.65	760.30	759.22	766.50	778.37	771.73	758.42	762.11	761.74	752.62	753.58
	2005	755.25	769.10	770.23	800.95	785.80	778.84	787.04	798.40	802.31	792.21	807.31	807.31
	2006	820.53	822.60	823.56	825.36	820.51	815.77	828.15	827.83	841.53	843.66	846.17	856.49
	2007	855.85	854.01	870.05	872.29	855.78	885.72	893.76	898.33	891.46	899.08	906.43	886.81
	2008	876.76	877.24	870.85	878.34	879.33	897.49	904.98	933.33	955.85	960.55	935.71	944.68
31-33	Manufacturing - Fabrication												
	2004	696.43	724.30	705.08	701.19	703.99	698.42	698.70	700.21	698.68	702.36	710.07	712.39
	2005	712.22	727.48	720.43	722.80	724.42	723.47	733.18	740.18	737.73	734.23	733.42	730.32
	2006	739.18	746.54	746.84	734.28	743.71	758.63	746.23	743.25	752.49	756.12	759.02	786.27
	2007	761.55	780.98	790.96	783.56	780.30	798.31	786.91	793.18	800.55	804.64	823.18	814.20
	2008	804.55	831.26	827.30	846.25	850.78	833.84	821.99	817.02	789.71	815.83	818.69	825.64
	Non-durable goods - Biens non durables												
	2004	693.26	707.14	686.48	690.14	692.30	685.88	700.17	694.85	695.37	686.53	691.68	707.15
	2005	713.45	728.46	724.42	716.46	751.54	750.64	769.41	783.94	772.92	767.78	770.23	772.90
	2006	770.01	778.37	779.26	769.24	769.43	759.07	733.73	747.43	754.36	760.96	767.74	793.75
	2007	762.52	775.52	769.72	769.60	768.85	782.75	764.47	760.53	768.15	782.28	801.26	780.70
	2008	755.80	790.91	790.79	805.56	838.73	793.82	767.42	770.47	749.19	779.21	764.73	778.18
	Durable goods - Biens durables												
	2004	698.64	736.81	718.68	709.07	712.21	707.38	697.64	703.93	700.95	713.26	722.78	716.12
	2005	711.44	726.83	717.90	726.72	707.97	706.60	711.03	712.48	714.79	712.17	709.26	701.35
	2006	719.47	726.26	725.91	711.79	726.90	758.33	754.62	740.43	751.16	752.73	752.88	781.11
	2007	760.88	784.60	804.92	792.77	787.96	808.55	801.39	814.24	821.42	818.81	837.29	835.77
	2008	835.91	857.05	851.41	872.69	858.57	859.79	857.80	846.93	815.38	839.61	852.80	854.92
41-45N	Trade - Commerce												
	2004	498.33	499.00	509.31	512.14	510.09	511.93	512.26	518.04	519.47	520.08	519.27	526.83
	2005	523.87	527.31	527.69	527.45	535.60	532.30	534.05	533.73	530.94	533.36	539.40	532.53
	2006	539.87	541.39	546.64	549.20	549.93	545.10	549.09	552.34	554.85	554.58	552.48	556.90
	2007	555.17	557.00	548.03	551.01	551.07	562.01	562.78	561.79	564.45	571.08	571.89	562.92
	2008	563.33	567.53	575.03	575.45	571.00	570.75	575.34	596.63	601.35	588.51	599.10	603.94
41	Wholesale Trade - Commerce de gros												
	2004	758.10	770.21	766.42	771.16	774.92	775.82	773.72	766.93	763.90	769.77	766.94	765.54
	2005	768.10	780.22	772.69	784.03	795.13	796.44	798.10	794.88	792.97	796.99	794.29	801.68

Table 2

Seasonally Adjusted Estimates of Average Weekly Earnings
(including overtime), for All Employees, for Selected Industries,
Canada, Provinces and Territories.

(Continued - suite)

Tableau 2

Estimations désaisonnalisées de la rémunération hebdomadaire
moyenne (avec surtemps), pour l'ensemble des salariés, pour
une sélection d'industries, Canada, provinces et territoires.

NAICS 2007	Industry	Jan. - Janv.	Feb. - Fév.	March - Mars	April - Avril	May - Mai	June - Juin	July - Juillet	August - Août	Sept. - Sept.	Oct. - Oct.	Nov. - Nov.	Dec. - Déc.
MANITOBA													
41	Wholesale Trade - Commerce de gros												
	2006	\$814.24	\$822.51	\$825.76	\$835.64	\$831.97	\$834.20	\$840.82	\$849.37	\$855.06	\$853.07	\$855.86	\$864.13
	2007	851.21	866.99	862.99	863.61	869.91	892.72	875.90	860.27	863.82	871.77	870.61	866.19
	2008	869.12	903.77	894.39	889.63	876.95	885.52	878.95	897.99	939.27	917.90	915.83	939.69
44-45	Retail trade - Commerce de détail												
	2004	401.67	398.90	413.75	417.66	414.88	419.48	417.97	427.27	429.54	428.14	428.07	440.42
	2005	435.63	436.66	438.91	437.08	445.79	442.53	444.36	442.05	437.82	440.49	447.14	437.21
	2006	442.12	442.27	446.74	447.54	449.76	443.85	445.17	445.23	447.38	447.17	442.04	447.03
	2007	447.63	445.92	435.32	440.36	437.34	446.71	452.00	451.25	453.56	459.68	462.00	452.85
	2008	453.71	454.45	463.97	466.17	466.23	465.18	471.45	493.94	483.65	476.01	487.79	486.85
48-49	Transportation & warehousing - Transport et entreposage												
	2004	742.04	748.38	750.32	745.80	757.38	741.24	731.65	753.22	752.90	762.65	770.29	742.38
	2005	751.59	767.12	753.71	778.42	761.47	759.71	748.74	760.19	773.76	773.89	773.02	770.01
	2006	768.23	780.10	767.02	766.65	772.11	768.32	760.02	772.15	776.79	780.35	790.25	789.90
	2007	789.57	796.45	773.78	773.68	787.66	790.92	781.06	784.22	804.90	813.30	799.08	797.38
	2008	812.95	822.66	809.02	813.95	821.99	812.89	816.16	791.17	815.08	816.74	825.29	816.12
51	Information & cultural industries - Industrie de l'information et industrie culturelle												
	2004	789.06	835.00	816.07	805.59	816.11	805.22	794.65	817.83	825.35	828.47	853.73	842.87
	2005	847.25	835.37	858.03	856.77	851.76	860.80	841.82	850.87	842.45	838.68	836.46	840.19
	2006	838.08	824.05	833.76	837.30	834.61	833.13	826.13	825.49	848.12	817.70	812.97	839.14
	2007	842.63	860.23	881.93	872.22	862.89	891.30	900.94	909.87	911.00	910.00	922.66	929.26
	2008	903.72	922.55	928.84	927.46	918.19	935.38	908.03	911.35	923.22	896.95	916.20	917.99
52	Finance & insurance - Finance et assurances												
	2004	889.60	892.77	904.38	868.38	894.03	890.76	904.12	882.08	860.60	891.66	901.24	915.28
	2005	926.51	930.51	926.09	938.75	946.43	938.28	939.12	914.76	920.25	924.21	922.12	927.49
	2006	933.33	929.02	952.41	961.51	945.27	946.16	941.63	933.24	933.43	945.96	951.26	973.94
	2007	958.12	958.39	976.14	978.87	976.11	993.67	977.92	983.10	992.90	999.26	997.44	1,008.27
	2008	981.95	975.59	956.33	973.43	960.46	988.59	955.29	958.42	974.43	936.59	973.49	984.03
53	Real estate & rental & leasing - Services immobiliers et services de location et de location à bail												
	2004	487.87	496.49	486.31	477.74	499.78	502.33	492.84	500.35	494.78	479.82	496.88	490.63
	2005	488.65	488.36	504.65	526.07	514.75	521.88	545.28	524.78	540.36	563.97	551.87	562.04
	2006	552.92	549.04	558.01	552.89	557.85	559.18	560.50	620.61	602.23	596.80	573.43	594.80
	2007	624.24	630.05	624.12	626.78	649.51	647.66	646.50	643.47	629.76	632.67	656.66	669.63
	2008	674.25	657.35	668.78	645.35	648.31	657.67	655.80	643.59	613.47	599.68	544.99	623.64
54	Professional, scientific & technical services - Services professionnels, scientifiques et techniques												
	2004	766.12	767.13	759.07	762.03	772.13	764.64	766.80	754.26	777.74	766.22	771.38	784.95
	2005	774.21	769.78	758.90	768.99	768.55	777.78	769.52	781.92	778.29	777.89	790.07	798.59
	2006	799.66	792.67	793.54	790.26	785.83	804.66	802.27	807.48	810.21	815.45	813.04	828.13
	2007	830.45	831.09	830.27	813.47	814.15	838.65	822.33	833.75	822.18	844.30	838.63	841.99
	2008	836.87	836.05	842.64	833.20	848.70	851.14	842.43	848.90	857.73	855.70	843.16	883.97
55	Management of companies & enterprises - Gestion de sociétés et d'entreprises												
	2004	834.65	856.43	811.74	845.90	835.65	871.08	846.09	844.31	858.88	858.40	861.25	865.48
	2005	849.09	874.88	860.90	880.76	906.95	928.09	909.11	831.05	807.44	817.32	796.05	827.49
	2006	830.14	833.58	836.07	813.75	803.50	825.31	822.53	771.80	838.23	793.03	828.55	860.99
	2007	857.85	873.79	889.59	866.84	865.35	886.09	904.70	918.51	933.25	946.63	963.42	1,017.00
	2008	987.95	991.36	990.06	962.00	968.89	939.75	903.80	876.22	853.83	949.12	883.12	936.51
56	Admin. & support, waste managemt. & remediation services - Services admin., soutien, gestion des déchets, assainissem.												
	2004	577.41	583.32	589.15	595.24	578.92	601.99	605.61	615.65	625.11	625.20	637.11	635.39
	2005	650.72	651.58	645.80	647.66	647.23	648.13	648.27	642.17	634.04	630.35	641.21	644.15
	2006	644.65	639.65	635.50	633.75	646.25	648.10	654.30	655.15	679.83	669.66	677.76	684.56
	2007	664.04	667.45	654.25	674.38	662.96	682.60	668.21	635.38	637.32	651.99	651.77	642.89
	2008	633.99	639.96	617.05	627.05	628.90	642.16	629.41	641.49	646.96	673.37	653.14	674.83
61	Educational services - Services d'enseignement												
	2004	709.64	731.41	730.65	714.58	712.35	720.95	624.72	693.76	708.45	715.37	720.26	708.87
	2005	716.20	697.31	699.61	710.55	734.12	727.81	754.00	765.31	757.10	758.73	743.62	739.67
	2006	752.19	759.23	756.37	753.96	739.61	759.69	748.54	753.84	760.90	755.79	765.48	776.91

Table 2

Seasonally Adjusted Estimates of Average Weekly Earnings
(including overtime), for All Employees, for Selected Industries,
Canada, Provinces and Territories.

(Continued - suite)

Tableau 2

Estimations désaisonnalisées de la rémunération hebdomadaire
moyenne (avec surtemps), pour l'ensemble des salariés, pour
une sélection d'industries, Canada, provinces et territoires.

NAICS 2007	Industry	Jan. - Janv.	Feb. - Fév.	March - Mars	April - Avril	May - Mai	June - Juin	July - Juillet	August - Août	Sept. - Sept.	Oct. - Oct.	Nov. - Nov.	Dec. - Déc.
SCIAN 2007	Industrie												
MANITOBA													
61	Educational services - Services d'enseignement												
	2007	\$793.30	\$801.79	\$817.69	\$829.42	\$831.64	\$817.36	\$811.18	\$781.05	\$808.80	\$820.66	\$840.35	\$838.68
	2008	843.39	845.43	838.46	845.33	863.60	849.64	804.26	831.33	827.04	830.87	832.90	810.26
62	Health care & social assistance - Soins de santé et assistance sociale												
	2004	517.97	520.45	524.03	544.17	533.48	530.87	532.16	538.16	532.31	537.81	546.12	564.44
	2005	555.15	551.75	567.15	565.50	554.60	571.30	566.11	551.84	558.84	550.99	548.20	559.04
	2006	566.29	565.21	574.60	576.39	568.92	591.36	579.10	594.81	601.54	595.79	582.18	592.35
	2007	580.49	591.28	600.85	596.94	601.94	617.79	605.21	612.69	596.41	601.36	621.07	600.49
	2008	610.99	625.90	613.19	605.99	610.48	606.83	626.13	627.52	616.69	633.17	633.39	653.02
71	Arts, entertainment & recreation - Arts, spectacles et loisirs												
	2004	475.11	483.66	484.55	493.57	462.89	474.40	471.58	472.93	467.55	482.87	502.16	491.27
	2005	484.06	480.01	491.76	478.90	450.85	436.46	439.87	443.83	454.50	462.41	477.29	466.07
	2006	463.94	472.07	475.75	454.26	456.51	439.02	443.83	438.52	464.25	475.07	484.33	477.05
	2007	460.83	484.94	481.25	460.78	445.56	449.95	443.76	438.33	434.31	467.84	469.32	476.35
	2008	470.62	491.72	482.65	471.81	455.03	452.47	450.14	433.77	430.68	442.77	454.37	484.61
72	Accommodation & food services - Hébergement et services de restauration												
	2004	265.53	265.73	265.13	279.03	267.59	279.51	294.06	276.13	280.00	272.65	263.50	284.04
	2005	267.69	279.95	295.01	290.10	295.87	285.10	285.58	281.17	276.19	267.96	279.05	275.73
	2006	276.34	282.99	282.95	269.87	283.04	288.41	299.77	298.28	293.07	291.35	299.73	299.79
	2007	281.20	289.62	286.93	288.70	284.75	299.19	296.51	297.60	291.89	291.84	295.64	308.27
	2008	287.67	299.03	298.76	300.74	301.69	308.08	316.56	325.53	317.38	317.97	302.82	323.69
81	Other services (except public administration) - Autres services, sauf les administrations publiques												
	2004	491.02	492.82	511.96	519.22	513.22	532.52	522.72	521.77	526.77	530.61	526.87	533.60
	2005	521.05	533.17	536.36	538.77	540.21	539.41	532.73	533.68	536.89	539.33	530.99	535.81
	2006	532.47	531.26	522.11	525.69	546.15	557.03	549.76	543.06	559.52	554.83	548.60	551.34
	2007	542.59	544.23	546.31	551.27	567.40	571.66	577.72	568.92	560.23	566.06	565.28	551.48
	2008	557.14	560.60	561.36	569.59	573.89	590.97	565.51	580.01	586.24	579.07	567.87	578.57
91	Public administration - Administrations publiques												
	2004	731.34	732.69	729.97	722.88	724.67	729.62	726.16	736.26	743.22	750.06	737.23	735.18
	2005	754.76	777.72	766.94	778.75	778.00	777.11	789.56	778.18	781.14	776.75	784.17	784.29
	2006	782.12	785.33	787.93	777.31	759.32	781.67	780.36	789.28	792.11	787.33	796.31	796.95
	2007	795.82	801.59	808.49	817.58	816.75	819.16	815.28	827.48	830.55	844.55	850.20	851.20
	2008	855.01	854.39	856.73	865.36	874.17	881.82	874.45	874.89	870.11	864.24	876.58	911.50
SASKATCHEWAN													
11-91N	Industrial aggregate (excluding unclassified) - Ensemble des industries sauf les entreprises non classifiées												
	2004	624.12	635.14	639.49	633.26	640.52	639.07	640.72	649.64	646.73	648.16	651.87	657.54
	2005	652.28	654.66	655.43	659.35	665.95	667.29	675.01	672.40	671.97	677.94	678.77	675.83
	2006	685.05	681.25	685.01	694.26	693.99	690.94	691.00	692.89	695.37	696.75	690.00	703.59
	2007	708.22	710.98	712.45	712.41	713.90	725.69	724.73	725.25	734.64	736.42	739.31	740.78
	2008	735.32	746.12	749.58	750.16	749.82	752.31	753.09	760.27	762.91	763.72	770.78	773.63
11-33N	Goods producing industries - Branche productrice de biens												
	2004	834.64	850.32	852.74	833.70	834.36	828.86	833.55	842.42	834.03	841.34	851.32	854.77
	2005	859.28	866.10	866.44	862.50	883.49	891.28	890.67	899.87	903.78	906.59	908.49	897.76
	2006	907.42	898.87	905.52	917.69	918.79	914.18	915.54	918.93	920.78	927.87	930.50	938.65
	2007	947.28	936.99	962.96	976.76	973.67	994.73	1,001.29	1,000.88	1,017.07	1,018.19	1,019.99	1,020.06
	2008	1,012.85	1,039.80	1,035.46	1,042.89	1,034.57	1,044.05	1,041.86	1,055.91	1,046.19	1,058.14	1,070.65	1,078.87
41-91N	Service producing industries - Branche productrice de services												
	2004	587.04	596.15	600.86	596.01	604.67	604.30	604.87	614.43	611.75	612.27	614.24	620.67
	2005	614.57	614.56	615.79	620.16	623.97	624.11	633.22	627.80	626.50	633.01	633.37	631.61
	2006	642.56	636.82	640.88	649.29	649.02	646.77	646.68	647.07	651.17	651.39	641.52	655.74
	2007	660.52	664.12	662.82	660.55	661.94	672.92	668.76	668.59	678.56	679.99	681.87	685.59
	2008	677.90	686.25	691.71	689.00	690.08	692.00	691.39	697.38	704.09	702.38	708.96	712.91
11	Forestry, logging & support - Foresterie, exploitation et soutien												
	2004	762.82	806.59	802.17	685.72	656.69	744.90	700.15	846.73	622.03	736.20	754.10	765.44

Table 2

Seasonally Adjusted Estimates of Average Weekly Earnings
(including overtime), for All Employees, for Selected Industries,
Canada, Provinces and Territories.

(Continued - suite)

Tableau 2

Estimations désaisonnalisées de la rémunération hebdomadaire
moyenne (avec surtemps), pour l'ensemble des salariés, pour
une sélection d'industries, Canada, provinces et territoires.

NAICS 2007	Industry	Jan. - Janv.	Feb. - Fév.	March - Mars	April - Avril	May - Mai	June - Juin	July - Juillet	August - Août	Sept. - Sept.	Oct. - Oct.	Nov. - Nov.	Dec. - Déc.
SCIAN 2007	Industrie												
SASKATCHEWAN													
11	Forestry, logging & support - Foresterie, exploitation et soutien												
	2005	\$766.69	\$782.35	\$773.98	\$743.29	\$783.38	\$821.14	\$799.53	\$798.69	\$793.27	\$788.03	\$848.26	\$813.88
	2006	834.84	831.57	829.12	783.17	772.73	753.95	757.27	709.14	761.59	788.35	847.54	884.96
	2007	893.06	924.86	907.40	864.52	853.23	849.49	781.19	773.66	799.33	852.27	877.61	912.96
	2008	915.70	908.48	896.41	872.50	765.42	734.07	758.75	794.75	819.51	825.90	845.41	818.54
21	Mining, quarrying & oil & gas extraction - Extraction minière, exploitation en carrière et extraction de pétrole et de gaz												
	2004	1,032.23	1,084.66	1,039.20	995.52	1,027.80	980.33	983.32	1,003.81	1,040.53	1,039.31	1,030.26	1,053.97
	2005	1,078.01	1,080.89	1,086.42	1,065.41	1,118.52	1,138.78	1,113.79	1,135.32	1,150.57	1,149.55	1,160.82	1,161.13
	2006	1,132.52	1,129.78	1,137.55	1,159.99	1,165.44	1,162.96	1,127.19	1,142.51	1,137.05	1,157.56	1,172.43	1,170.69
	2007	1,198.21	1,195.38	1,213.29	1,228.94	1,258.36	1,271.09	1,268.01	1,283.00	1,306.17	1,310.34	1,333.93	1,335.78
	2008	1,333.62	1,373.63	1,382.57	1,429.67	1,425.59	1,404.58	1,425.60	1,419.22	1,350.39	1,404.09	1,421.32	1,462.15
22	Utilities - Services publics												
	2004	1,083.78	1,103.38	1,116.56	1,039.54	1,098.30	1,080.10	1,060.49	1,075.93	1,078.50	1,086.85	1,101.70	1,081.99
	2005	1,072.75	1,058.44	1,069.56	1,096.72	1,089.56	1,089.44	1,084.93	1,070.04	1,071.91	1,090.88	1,090.77	1,106.80
	2006	1,107.12	1,095.69	1,084.97	1,094.88	1,096.40	1,110.67	1,139.92	1,197.33	1,163.58	1,137.59	1,149.42	1,140.14
	2007	1,166.53	1,172.02	1,164.80	1,169.38	1,154.96	1,178.64	1,157.63	1,169.04	1,167.62	1,177.78	1,162.65	1,188.35
	2008	1,190.88	1,230.89	1,228.99	1,224.71	1,261.43	1,286.70	1,259.83	1,226.74	1,244.56	1,252.23	1,265.56	1,235.41
23	Construction - Construction												
	2004	748.06	751.10	773.94	759.92	748.63	747.53	751.46	742.71	735.55	743.74	753.43	747.88
	2005	743.30	768.34	754.45	759.53	760.43	774.29	778.92	791.99	803.33	795.81	797.54	801.26
	2006	819.81	809.00	810.73	813.61	831.06	815.08	827.66	834.82	830.03	840.10	853.44	843.47
	2007	864.56	860.97	884.53	907.89	912.92	928.18	940.73	944.03	952.72	957.64	959.40	947.70
	2008	928.50	930.01	916.41	938.88	929.00	946.91	928.83	966.69	993.38	988.10	986.23	1,000.60
31-33	Manufacturing - Fabrication												
	2004	781.74	793.04	792.50	785.27	782.97	784.92	797.32	804.42	793.72	795.08	810.95	816.41
	2005	817.42	823.20	817.69	807.39	844.96	838.02	840.14	849.36	843.78	856.88	847.95	820.83
	2006	845.58	841.30	838.55	841.09	843.85	834.98	832.12	827.02	837.42	838.03	832.14	868.19
	2007	842.49	831.34	855.66	862.85	851.33	875.99	871.21	869.52	881.55	880.16	882.55	875.48
	2008	869.75	903.01	894.60	893.97	890.05	891.88	886.07	898.53	872.64	881.86	905.52	899.57
	Non-durable goods - Biens non durables												
	2004	760.13	764.87	760.91	768.99	767.00	776.05	788.27	789.03	776.50	771.64	783.02	783.55
	2005	792.26	798.75	803.23	778.13	828.56	826.80	832.38	841.29	843.27	847.57	838.27	807.39
	2006	836.94	845.60	832.99	820.40	812.46	795.34	783.33	772.42	793.37	792.70	799.77	829.82
	2007	801.56	795.74	802.84	824.73	823.59	836.25	830.32	799.49	842.30	853.61	839.95	839.36
	2008	814.43	851.79	854.67	846.67	830.66	857.13	842.30	827.89	779.61	807.81	849.53	802.51
	Durable goods - Biens durables												
	2004	793.09	819.63	810.33	807.03	799.15	800.88	801.00	805.02	800.47	807.30	828.05	848.45
	2005	829.26	845.00	822.47	836.70	858.87	858.78	842.30	841.96	838.55	860.09	852.06	839.98
	2006	844.44	841.57	836.21	864.83	865.54	874.64	860.29	847.79	860.79	864.65	848.76	902.82
	2007	860.20	855.56	882.19	897.18	868.72	918.56	893.08	895.61	901.44	896.68	903.82	906.99
	2008	887.45	943.23	906.88	932.28	921.35	933.78	900.22	924.93	910.03	914.92	937.34	963.07
41-45N	Trade - Commerce												
	2004	491.93	496.72	501.00	504.76	509.72	517.22	517.87	516.39	513.44	508.14	511.56	518.17
	2005	510.73	516.11	514.73	517.82	522.70	531.44	534.18	528.29	521.38	530.03	528.94	529.05
	2006	531.20	533.92	533.28	549.31	549.84	548.01	555.27	551.45	555.61	553.87	544.85	561.29
	2007	554.05	556.60	545.13	549.96	556.70	572.22	574.02	559.51	564.89	567.47	565.91	570.02
	2008	555.15	557.13	564.06	568.89	562.60	577.03	575.82	588.77	590.50	571.98	585.11	591.86
41	Wholesale Trade - Commerce de gros												
	2004	749.10	756.75	759.33	756.60	760.61	759.50	765.98	767.72	764.13	750.85	760.11	760.37
	2005	759.44	759.90	754.07	756.29	764.85	764.88	775.94	773.09	769.59	782.79	780.80	781.85
	2006	790.04	798.09	796.61	804.55	809.45	808.98	822.89	815.64	820.57	824.61	832.72	848.05
	2007	841.29	853.49	839.68	832.14	852.13	878.05	878.33	867.65	880.76	875.02	881.52	881.84
	2008	885.18	897.33	899.69	899.76	882.63	912.77	886.21	923.81	945.07	914.01	927.20	940.98
44-45	Retail trade - Commerce de détail												
	2004	403.71	406.72	411.68	416.71	421.48	431.69	429.43	428.55	425.56	424.34	425.84	436.74
	2005	426.44	431.30	432.37	436.57	441.04	452.09	450.80	444.61	437.26	443.95	443.52	443.14
	2006	443.66	442.18	442.33	460.83	459.06	458.38	462.64	459.63	465.12	460.09	447.44	466.76
	2007	462.13	458.56	450.67	459.74	460.70	474.64	476.90	461.77	465.65	471.20	470.53	478.25
	2008	457.80	454.55	463.08	469.56	465.18	475.82	481.85	487.45	483.99	469.79	483.68	488.29

Table 2

Seasonally Adjusted Estimates of Average Weekly Earnings
(including overtime), for All Employees, for Selected Industries,
Canada, Provinces and Territories.

(Continued - suite)

NAICS 2007	Industry	Jan. - Janv.	Feb. - Fév.	March - Mars	April - Avril	May - Mai	June - Juin	July - Juillet	August - Août	Sept. - Sept.	Oct. - Oct.	Nov. - Nov.	Dec. - Déc.
SCIAN 2007	Industrie												
SASKATCHEWAN													
48-49 Transportation & warehousing - Transport et entreposage													
	2004	\$728.12	\$743.69	\$749.50	\$745.69	\$750.55	\$744.48	\$723.82	\$750.26	\$743.56	\$735.41	\$753.95	\$735.66
	2005	729.52	734.74	728.34	739.68	734.77	732.74	736.38	735.23	730.17	750.77	754.97	741.37
	2006	752.27	749.26	738.17	744.70	746.75	737.62	736.96	743.49	743.67	751.77	748.52	754.68
	2007	756.84	754.30	760.40	752.17	762.40	771.61	764.63	751.81	761.29	754.65	748.49	791.19
	2008	785.54	801.69	809.28	811.48	800.96	801.96	811.66	804.20	811.72	807.64	812.80	822.47
51	Information & cultural industries - Industrie de l'information et industrie culturelle												
	2004	717.92	740.32	742.66	736.61	744.29	739.51	727.20	731.61	734.03	729.78	741.94	738.66
	2005	758.30	763.60	763.91	781.63	762.86	750.35	764.12	760.21	769.17	767.74	764.98	770.17
	2006	777.81	784.84	791.70	787.71	789.92	785.72	789.44	796.80	803.72	797.44	789.12	812.90
	2007	821.94	834.22	840.56	847.81	844.63	829.65	833.46	850.56	865.43	865.65	863.90	895.67
	2008	870.29	865.73	856.28	857.70	852.24	881.17	895.99	862.70	890.07	873.83	857.25	902.83
54	Professional, scientific & technical services - Services professionnels, scientifiques et techniques												
	2004	721.86	735.18	732.69	713.19	732.61	740.25	721.01	719.55	740.16	728.73	746.12	761.82
	2005	753.31	747.20	750.06	761.63	767.92	775.83	756.19	774.43	767.41	774.34	778.94	798.01
	2006	786.42	773.81	780.34	781.89	769.23	789.20	819.06	800.74	811.17	822.10	810.55	838.38
	2007	821.32	815.13	812.35	806.68	815.54	853.24	848.24	849.95	875.54	891.06	884.63	905.26
	2008	903.47	899.96	917.53	897.04	902.90	919.42	893.97	892.84	918.04	916.88	902.69	967.58
55	Management of companies & enterprises - Gestion de sociétés et d'entreprises												
	2004	699.24	699.77	737.16	707.83	741.24	779.94	745.87	729.74	785.75	771.67	769.55	797.68
	2005	780.99	787.16	813.33	820.03	847.09	866.52	785.38	751.74	740.00	760.01	781.34	820.87
	2006	833.88	809.53	806.40	786.78	787.32	777.51	768.55	762.18	761.21	738.11	761.44	806.96
	2007	795.57	771.03	785.35	775.54	804.62	816.00	842.11	866.97	886.00	862.39	907.60	948.37
	2008	944.62	937.59	943.48	910.00	842.17	785.45	748.00	726.07	699.88	790.48	799.34	845.90
56	Admin. & support, waste managemt. & remediation services - Services admin., soutien, gestion des déchets, assainissem.												
	2004	444.29	456.67	464.95	480.40	479.23	489.73	483.10	481.33	487.51	488.24	483.27	482.69
	2005	478.56	472.86	472.37	473.02	491.24	487.85	508.74	503.91	496.71	508.55	515.70	516.73
	2006	525.89	523.95	514.99	519.80	517.83	526.55	507.43	495.06	503.20	529.91	528.47	539.75
	2007	548.35	554.95	546.99	550.14	558.11	572.24	551.95	533.80	539.94	533.55	519.57	547.17
	2008	514.71	528.59	531.98	542.59	532.59	557.85	540.93	545.13	559.56	568.64	548.20	562.85
61	Educational services - Services d'enseignement												
	2004	718.18	737.76	740.59	726.48	754.98	732.35	732.83	791.18	790.80	793.86	773.39	798.91
	2005	768.53	755.47	764.00	762.05	770.40	778.96	820.19	794.73	789.19	805.75	785.72	790.33
	2006	814.92	798.64	798.00	819.38	802.19	818.58	805.60	785.41	790.47	772.55	778.34	818.97
	2007	808.25	825.79	830.35	825.99	839.11	850.25	839.62	828.97	836.52	856.50	869.55	871.94
	2008	837.69	844.15	853.07	850.14	865.58	865.77	840.89	828.61	873.11	915.43	934.39	924.81
62	Health care & social assistance - Soins de santé et assistance sociale												
	2004	592.55	609.32	609.52	607.58	614.64	610.29	623.77	639.05	616.78	615.35	630.52	633.69
	2005	625.22	624.10	621.90	633.32	636.65	642.69	649.72	652.74	650.72	656.14	658.74	654.10
	2006	672.18	664.13	670.24	687.83	684.24	678.46	679.78	678.31	673.82	681.73	669.61	680.52
	2007	687.48	686.69	685.28	674.42	678.64	687.11	682.30	685.24	709.24	704.20	710.70	700.61
	2008	698.43	722.72	734.95	719.80	722.19	719.02	732.99	737.63	742.82	747.65	766.13	745.67
71	Arts, entertainment & recreation - Arts, spectacles et loisirs												
	2004	315.68	317.08	316.41	325.49	323.30	315.25	319.46	333.39	319.11	318.93	325.44	323.42
	2005	322.15	333.23	331.28	329.42	335.15	326.92	331.00	333.62	338.17	337.24	338.72	323.48
	2006	326.20	320.14	326.44	315.05	315.67	327.45	324.54	325.36	338.39	349.24	339.09	349.93
	2007	351.27	351.72	353.88	362.46	340.54	383.37	378.72	368.09	368.78	377.47	376.88	400.31
	2008	397.20	414.27	413.59	431.18	421.68	445.72	434.00	435.62	428.65	411.67	394.00	395.63
72	Accommodation & food services - Hébergement et services de restauration												
	2004	238.20	237.99	252.45	255.04	255.80	260.98	264.11	252.65	254.47	259.10	253.69	262.61
	2005	259.41	266.43	264.77	266.27	274.59	257.15	256.09	268.76	268.08	265.65	269.30	274.01
	2006	266.55	268.71	271.85	261.60	276.50	277.46	288.77	287.02	291.42	288.44	294.99	292.34
	2007	296.80	293.36	293.73	291.37	289.34	299.07	293.73	288.35	293.99	298.58	302.57	308.08
	2008	302.76	312.03	309.28	318.32	318.77	321.11	326.16	337.57	340.95	331.53	329.10	326.79

Tableau 2

Estimations désaisonnalisées de la rémunération hebdomadaire
moyenne (avec surtemps), pour l'ensemble des salariés, pour
une sélection d'industries, Canada, provinces et territoires.

Table 2

Seasonally Adjusted Estimates of Average Weekly Earnings
(including overtime), for All Employees, for Selected Industries,
Canada, Provinces and Territories.

(Continued - suite)

NAICS 2007	Industry	Jan. - Janv.	Feb. - Fév.	March - Mars	April - Avril	May - Mai	June - Juin	July - Juillet	August - Août	Sept. - Sept.	Oct. - Oct.	Nov. - Nov.	Dec. - Déc.
SCIAN 2007	Industrie												
SASKATCHEWAN													
81	Other services (except public administration) - Autres services, sauf les administrations publiques												
	2004	\$468.68	\$483.44	\$488.16	\$469.15	\$465.36	\$486.52	\$476.78	\$475.89	\$480.59	\$480.80	\$477.40	\$489.37
	2005	475.02	475.79	477.75	471.47	491.15	499.57	496.20	499.46	481.66	489.48	499.02	503.77
	2006	497.69	483.93	482.46	492.21	515.78	508.16	511.68	506.42	525.78	521.53	516.08	523.40
	2007	515.69	516.15	507.53	513.24	520.18	537.75	544.39	540.87	534.51	539.29	532.47	540.84
	2008	535.61	543.56	548.36	550.22	557.55	583.95	611.51	619.65	624.82	602.58	611.03	569.57
91	Public administration - Administrations publiques												
	2004	785.18	791.68	790.27	775.24	777.75	786.66	782.56	783.20	778.86	796.04	794.53	828.20
	2005	811.48	821.44	820.78	831.61	824.84	825.19	851.81	818.57	816.27	821.50	837.19	822.16
	2006	835.08	824.09	838.28	841.51	849.18	840.88	837.19	850.79	856.63	865.37	851.46	849.55
	2007	857.62	865.60	862.41	865.82	862.74	878.30	884.08	889.41	887.44	878.67	887.80	863.81
	2008	876.98	889.02	890.15	892.74	897.84	873.94	880.08	881.38	880.33	858.97	875.96	899.41
ALBERTA													
11-91N	Industrial aggregate (excluding unclassified) - Ensemble des industries sauf les entreprises non classifiées												
	2004	711.16	720.11	722.34	717.04	716.75	723.32	718.67	725.52	725.50	730.32	737.70	744.66
	2005	743.96	750.38	749.65	749.72	753.70	756.82	762.37	769.51	770.73	776.72	781.67	779.69
	2006	785.40	788.69	788.21	794.30	793.18	792.92	797.45	800.89	806.66	812.62	806.46	822.91
	2007	825.57	826.92	821.95	823.73	819.96	834.76	835.67	832.26	845.02	852.37	851.59	854.65
	2008	851.62	870.49	874.22	870.30	861.88	871.51	863.35	876.10	894.19	885.84	899.28	888.97
11-33N	Goods producing industries - Branche productrice de biens												
	2004	984.63	992.22	1,000.31	1,005.40	1,007.97	1,006.63	1,006.43	1,014.80	1,012.39	1,025.89	1,031.94	1,038.96
	2005	1,043.60	1,048.58	1,047.65	1,051.01	1,061.11	1,066.94	1,073.19	1,084.58	1,089.18	1,085.74	1,089.44	1,085.24
	2006	1,097.55	1,098.27	1,096.38	1,102.67	1,109.55	1,108.46	1,112.06	1,106.46	1,113.03	1,117.62	1,101.03	1,128.73
	2007	1,131.02	1,130.03	1,139.38	1,141.64	1,138.92	1,154.25	1,154.97	1,146.54	1,169.46	1,173.97	1,179.60	1,174.97
	2008	1,163.43	1,195.53	1,211.10	1,224.42	1,212.67	1,215.43	1,211.91	1,234.67	1,249.59	1,251.05	1,259.96	1,245.40
41-91N	Service producing industries - Branche productrice de services												
	2004	627.55	635.96	636.06	631.31	631.08	639.70	631.74	635.53	637.19	637.66	646.19	653.39
	2005	649.59	656.31	655.12	656.70	659.30	660.95	663.67	665.80	669.27	676.77	681.89	680.04
	2006	683.49	685.91	684.64	693.82	691.77	691.73	695.49	697.61	703.98	709.46	706.62	720.11
	2007	722.04	723.36	714.33	721.17	718.80	731.48	732.04	725.53	737.00	743.57	741.06	747.80
	2008	746.70	759.95	760.60	755.01	750.76	761.71	749.82	756.28	773.43	762.17	777.13	774.04
11	Forestry, logging & support - Foresterie, exploitation et soutien												
	2004	856.31	913.03	894.36	826.04	807.12	804.65	786.80	828.68	823.78	880.85	884.55	868.27
	2005	891.85	908.77	920.72	942.75	898.81	943.56	920.22	946.03	964.54	954.50	981.17	957.23
	2006	977.57	958.47	986.11	1,020.97	1,058.06	1,035.93	1,067.30	955.68	950.33	971.74	987.45	995.61
	2007	994.92	992.11	977.57	947.40	999.06	1,012.42	1,062.67	1,049.88	1,069.25	1,012.83	982.08	1,042.82
	2008	1,124.39	1,124.81	1,101.28	1,072.05	1,048.54	1,101.66	1,031.88	1,084.68	1,107.36	1,064.19	1,010.62	987.78
21	Mining, quarrying & oil & gas extraction - Extraction minière, exploitation en carrière et extraction de pétrole et de gaz												
	2004	1,293.45	1,295.69	1,292.58	1,330.92	1,340.13	1,308.22	1,318.95	1,335.39	1,335.68	1,368.92	1,366.46	1,390.48
	2005	1,410.99	1,408.88	1,404.12	1,399.16	1,412.15	1,407.82	1,420.14	1,429.50	1,440.75	1,428.76	1,439.46	1,441.27
	2006	1,458.94	1,456.99	1,459.12	1,439.50	1,443.81	1,454.04	1,452.15	1,457.50	1,460.26	1,477.87	1,438.38	1,488.18
	2007	1,506.99	1,481.62	1,505.42	1,490.44	1,500.81	1,509.78	1,491.48	1,478.71	1,506.09	1,503.29	1,526.45	1,547.42
	2008	1,558.87	1,601.49	1,655.05	1,685.42	1,684.21	1,652.68	1,635.18	1,624.65	1,613.21	1,663.18	1,681.67	1,709.83
22	Utilities - Services publics												
	2004	1,081.79	1,089.83	1,110.50	1,058.99	1,119.29	1,109.22	1,101.29	1,108.39	1,088.12	1,083.25	1,109.84	1,103.77
	2005	1,100.19	1,114.47	1,101.06	1,100.93	1,098.48	1,116.55	1,103.98	1,108.58	1,124.98	1,137.00	1,134.64	1,146.34
	2006	1,139.34	1,131.24	1,135.92	1,139.99	1,134.73	1,138.64	1,145.40	1,164.67	1,165.76	1,170.35	1,160.39	1,161.51
	2007	1,161.38	1,157.15	1,160.71	1,181.60	1,185.88	1,207.11	1,221.05	1,205.39	1,223.06	1,217.13	1,213.96	1,253.76
	2008	1,264.51	1,302.84	1,319.67	1,326.79	1,341.72	1,321.24	1,293.61	1,316.22	1,308.57	1,335.49	1,372.10	1,352.71
23	Construction - Construction												
	2004	888.31	886.97	902.41	890.41	890.22	906.69	893.37	897.07	897.04	903.62	917.31	920.84
	2005	918.41	922.78	928.49	940.04	951.31	957.41	957.41	973.56	977.33	974.54	973.84	973.35
	2006	986.55	986.00	976.79	986.00	989.82	980.49	996.83	990.15	987.15	990.35	987.16	1,006.38
	2007	1,008.77	1,015.30	1,017.86	1,025.82	1,027.18	1,038.59	1,047.22	1,043.96	1,059.56	1,073.38	1,082.35	1,063.19
	2008	1,046.73	1,063.74	1,066.48	1,078.82	1,059.63	1,073.30	1,068.47	1,121.53	1,167.88	1,140.63	1,154.66	1,118.00

Tableau 2

Estimations désaisonnalisées de la rémunération hebdomadaire
moyenne (avec surtemps), pour l'ensemble des salariés, pour
une sélection d'industries, Canada, provinces et territoires.

Table 2

**Seasonally Adjusted Estimates of Average Weekly Earnings
(including overtime), for All Employees, for Selected Industries,
Canada, Provinces and Territories.**

(Continued - suite)

Tableau 2

**Estimations désaisonnalisées de la rémunération hebdomadaire
moyenne (avec surtemps), pour l'ensemble des salariés, pour
une sélection d'industries, Canada, provinces et territoires.**

NAICS 2007	Industry	Jan. - Janv.	Feb. - Fév.	March - Mars	April - Avril	May - Mai	June - Juin	July - Juillet	August - Août	Sept. - Sept.	Oct. - Oct.	Nov. - Nov.	Dec. - Déc.
SCIAN 2007	Industrie												
ALBERTA													
31-33 Manufacturing - Fabrication													
	2004	\$852.96	\$869.96	\$879.28	\$883.25	\$872.35	\$873.94	\$881.51	\$886.92	\$877.85	\$888.76	\$894.78	\$900.66
	2005	899.75	910.04	908.69	911.57	909.96	915.38	925.14	937.54	937.24	941.92	943.15	933.75
	2006	950.00	950.34	947.58	964.44	963.16	947.29	943.95	947.03	962.42	965.08	959.64	988.27
	2007	981.31	976.74	978.46	990.86	980.52	996.62	981.22	983.86	1,011.37	1,019.83	1,028.30	1,010.05
	2008	1,003.37	1,030.04	1,030.36	1,032.99	1,021.79	1,029.97	1,019.54	1,019.59	1,042.88	1,021.89	1,039.51	998.44
Non-durable goods - Biens non durables													
	2004	828.57	856.11	850.88	856.66	860.65	866.10	878.82	881.17	871.05	869.65	889.33	881.19
	2005	902.23	918.73	910.55	884.96	903.31	898.10	905.42	907.76	893.46	904.35	901.90	893.82
	2006	929.98	911.12	905.20	926.73	925.52	910.17	916.84	916.57	940.43	942.93	935.77	943.19
	2007	951.97	943.32	938.46	962.00	950.91	961.80	938.15	922.14	969.06	970.94	977.47	953.60
	2008	940.90	978.93	975.56	989.10	984.75	1,004.99	992.56	979.64	1,001.80	997.44	1,006.43	962.78
Durable goods - Biens durables													
	2004	869.55	879.42	898.95	901.09	880.23	879.27	883.37	890.89	882.49	901.63	898.35	913.42
	2005	898.17	904.59	907.53	928.39	914.15	926.43	937.55	956.20	963.68	964.57	967.47	956.34
	2006	961.71	972.36	971.70	985.73	984.88	968.67	959.54	964.53	975.35	978.07	973.44	1,014.81
	2007	998.91	996.25	1,002.10	1,008.25	998.40	1,017.75	1,006.77	1,020.59	1,036.23	1,048.50	1,057.57	1,042.27
	2008	1,038.47	1,058.46	1,061.79	1,059.27	1,044.02	1,045.47	1,036.02	1,044.18	1,067.83	1,036.24	1,058.71	1,018.91
41-45N Trade - Commerce													
	2004	557.99	564.70	567.71	572.34	571.57	576.31	572.45	575.31	573.94	575.11	576.38	581.55
	2005	579.85	588.92	590.87	598.09	597.53	605.19	607.12	604.46	602.40	611.38	614.08	609.05
	2006	615.14	621.21	621.34	631.04	628.55	628.98	635.48	633.83	637.89	637.04	625.09	642.57
	2007	643.51	650.31	631.85	652.88	649.03	657.72	665.09	654.03	661.14	663.86	654.98	655.97
	2008	654.17	660.44	669.82	665.87	653.09	666.55	664.49	687.13	696.82	668.33	678.43	674.97
41 Wholesale Trade - Commerce de gros													
	2004	825.56	825.50	825.41	824.24	822.39	810.59	818.04	818.12	814.38	818.27	830.00	836.57
	2005	835.19	844.80	842.31	851.31	845.94	849.87	855.52	846.29	850.48	865.96	857.87	859.46
	2006	869.31	877.22	878.09	878.86	879.97	882.25	889.98	895.32	910.79	912.53	906.92	927.61
	2007	936.13	941.68	932.59	942.66	944.98	950.45	946.05	952.47	973.63	977.51	961.84	957.29
	2008	967.14	983.00	995.85	985.47	963.97	981.58	965.93	1,023.02	1,064.58	1,009.09	1,010.36	1,008.33
44-45 Retail trade - Commerce de détail													
	2004	446.46	454.36	458.80	466.22	465.38	477.38	470.62	474.28	474.41	474.46	473.10	478.76
	2005	475.53	480.49	485.64	491.60	494.49	503.92	503.82	503.65	498.48	506.20	513.67	507.38
	2006	510.50	512.54	513.55	525.60	521.88	522.55	526.86	521.14	521.26	519.33	505.96	524.14
	2007	520.85	523.86	505.95	531.15	524.19	535.04	546.90	528.33	530.58	534.04	529.88	535.17
	2008	527.08	528.77	538.20	538.09	528.74	540.35	543.02	551.77	548.39	530.24	544.81	540.33
48-49 Transportation & warehousing - Transport et entreposage													
	2004	744.08	752.55	745.72	737.59	735.61	746.27	740.28	758.50	745.36	754.46	767.45	758.83
	2005	765.34	768.39	770.82	775.37	775.29	776.74	775.62	792.96	788.76	793.58	790.41	780.55
	2006	787.14	796.51	779.11	785.54	784.55	780.32	782.87	799.38	806.34	800.03	810.19	811.93
	2007	819.64	836.21	833.62	821.32	825.00	834.93	840.96	836.73	850.37	855.66	850.87	854.19
	2008	867.56	893.96	887.70	878.84	870.17	860.11	866.38	859.54	886.22	889.01	906.97	877.66
51 Information & cultural industries - Industrie de l'information et industrie culturelle													
	2004	740.52	758.14	752.14	747.58	758.81	751.36	746.62	740.18	749.54	753.89	769.34	767.12
	2005	764.72	758.29	776.20	781.24	787.73	782.86	794.50	820.50	832.84	830.90	827.93	823.17
	2006	826.77	830.76	834.81	836.60	838.01	823.05	813.82	822.40	831.18	827.07	833.85	846.14
	2007	852.06	835.79	846.05	864.82	866.57	863.61	866.72	878.94	886.66	887.91	878.27	892.86
	2008	885.56	914.63	918.82	917.35	908.31	928.30	905.63	897.99	933.76	903.43	922.11	890.22
52 Finance & insurance - Finance et assurances													
	2004	905.72	924.12	915.74	926.36	930.00	939.22	922.20	907.43	892.43	901.15	917.07	908.63
	2005	920.51	924.45	916.41	932.13	952.36	968.90	943.61	935.91	949.49	947.08	939.45	948.15
	2006	963.71	952.02	954.82	968.17	964.92	964.78	977.51	957.18	967.79	978.14	986.51	1,007.63
	2007	1,000.20	1,006.17	1,006.97	1,013.49	1,004.01	1,038.06	1,036.14	1,034.67	1,044.28	1,048.64	1,040.93	1,066.76
	2008	1,061.34	1,057.43	1,070.58	1,073.40	1,079.69	1,087.54	1,067.87	1,096.35	1,077.06	1,048.86	1,081.80	1,078.09
53 Real estate & rental & leasing - Services immobiliers et services de location et de location à bail													
	2004	619.04	637.85	623.84	620.72	621.39	630.96	617.66	627.05	630.87	632.32	639.06	651.99
	2005	648.05	658.24	658.76	664.01	675.82	679.75	656.65	646.20	662.83	669.30	674.79	674.86
	2006	689.60	707.67	684.12	692.26	693.47	690.90	692.56	700.89	700.49	708.02	696.74	735.45
	2007	728.82	732.90	729.62	735.48	722.66	757.96	762.44	756.95	742.65	757.44	757.60	754.71

Table 2

**Seasonally Adjusted Estimates of Average Weekly Earnings
(including overtime), for All Employees, for Selected Industries,
Canada, Provinces and Territories.**

(Continued - suite)

Tableau 2

**Estimations désaisonnalisées de la rémunération hebdomadaire
moyenne (avec surtemps), pour l'ensemble des salariés, pour
une sélection d'industries, Canada, provinces et territoires.**

NAICS 2007	Industry	Jan. - Janv.	Feb. - Fév.	March - Mars	April - Avril	May - Mai	June - Juin	July - Juillet	August - Août	Sept. - Sept.	Oct. - Oct.	Nov. - Nov.	Dec. - Déc.
SCIAN 2007	Industrie												
ALBERTA													
53	Real estate & rental & leasing - Services immobiliers et services de location et de location à bail												
	2008	\$757.99	\$752.77	\$757.25	\$739.56	\$744.18	\$743.31	\$734.76	\$759.11	\$738.54	\$752.91	\$720.18	\$776.25
54	Professional, scientific & technical services - Services professionnels, scientifiques et techniques												
	2004	934.76	943.41	919.36	919.11	892.66	921.53	899.22	898.40	899.13	895.49	907.12	932.96
	2005	914.05	917.31	917.81	912.75	913.92	937.37	949.72	946.79	943.18	952.06	964.20	958.09
	2006	950.04	933.71	938.75	953.00	945.66	950.41	983.36	998.07	1,008.42	1,009.64	997.99	1,028.89
	2007	1,007.64	987.87	979.12	967.07	985.09	992.63	998.78	1,002.75	1,015.06	1,011.79	1,017.37	1,030.82
	2008	1,023.36	1,031.91	1,028.76	1,028.80	1,041.07	1,050.70	1,045.96	1,034.51	1,075.19	1,068.08	1,093.59	1,091.66
55	Management of companies & enterprises - Gestion de sociétés et d'entreprises												
	2004	905.42	868.43	857.05	775.78	787.72	835.88	826.97	833.72	828.99	800.08	836.94	872.63
	2005	864.97	898.06	881.23	892.15	883.57	894.47	921.23	898.68	880.04	904.70	909.54	909.92
	2006	934.66	962.45	937.67	932.05	927.30	939.35	921.45	916.44	910.03	930.81	933.86	868.43
	2007	875.32	889.34	900.32	852.00	850.00	847.47	904.25	887.36	898.14	889.73	856.00	956.61
	2008	955.22	985.76	956.00	954.00	947.94	916.70	887.00	907.87	904.12	857.33	916.77	824.53
56	Admin. & support, waste managemt. & remediation services - Services admin., soutien, gestion des déchets, assainissem.												
	2004	613.69	615.97	614.93	618.82	609.61	639.25	625.89	628.59	632.32	646.49	651.24	651.27
	2005	642.32	649.49	663.78	663.47	655.79	661.14	657.22	654.54	653.23	659.75	668.19	671.32
	2006	672.37	682.88	688.14	691.87	702.89	706.21	710.40	704.29	715.83	729.65	724.82	735.35
	2007	753.27	733.02	729.92	742.12	742.32	762.08	764.40	743.85	762.15	767.29	756.42	747.59
	2008	748.24	762.49	768.05	752.82	766.66	801.04	783.25	770.12	792.28	785.98	791.41	802.45
61	Educational services - Services d'enseignement												
	2004	723.00	741.00	743.29	711.04	755.15	752.88	732.58	745.08	778.79	757.62	757.63	773.20
	2005	772.03	778.46	775.34	763.72	776.68	760.19	781.85	801.58	778.07	797.90	806.09	802.32
	2006	806.01	800.60	810.34	826.41	823.73	824.53	825.23	814.28	812.42	823.01	812.41	830.98
	2007	828.90	829.27	818.78	832.86	837.56	858.36	856.97	834.26	860.07	868.22	861.45	869.22
	2008	858.48	884.84	902.52	878.26	896.75	909.20	877.95	884.02	893.32	897.44	926.20	916.15
62	Health care & social assistance - Soins de santé et assistance sociale												
	2004	627.40	633.65	645.34	643.81	640.75	648.13	651.45	647.40	647.90	650.14	660.26	660.71
	2005	651.17	651.55	647.15	640.99	650.98	659.14	668.57	667.08	671.25	678.93	682.85	678.96
	2006	688.36	688.41	687.62	702.30	699.74	699.45	694.65	694.60	694.95	701.90	703.57	706.46
	2007	714.32	724.67	721.77	714.68	724.05	741.16	730.50	749.89	740.27	746.33	748.66	751.21
	2008	755.58	772.51	774.88	761.72	767.24	776.70	771.79	773.89	781.59	764.47	780.24	789.14
71	Arts, entertainment & recreation - Arts, spectacles et loisirs												
	2004	365.44	377.08	366.41	357.52	346.51	348.23	356.45	357.40	356.61	359.35	375.93	374.96
	2005	358.80	365.70	359.06	347.18	337.77	341.01	347.73	341.95	358.43	373.93	385.83	382.28
	2006	386.09	371.92	370.26	357.95	351.76	344.49	369.66	371.64	378.78	400.68	407.83	422.05
	2007	392.59	401.48	401.88	412.60	400.26	418.42	430.57	404.57	421.39	440.22	488.97	492.21
	2008	490.94	504.99	501.53	485.23	456.49	469.72	455.73	436.87	449.55	467.71	518.99	512.59
72	Accommodation & food services - Hébergement et services de restauration												
	2004	263.26	266.32	288.44	278.36	279.85	281.96	292.72	282.35	282.27	286.34	287.80	295.69
	2005	294.56	299.77	300.75	296.62	308.24	293.16	300.16	309.51	311.11	304.77	307.68	305.97
	2006	303.08	306.95	311.16	307.95	320.58	324.20	330.89	330.32	333.78	343.97	354.42	351.70
	2007	360.30	352.28	357.12	360.80	345.62	359.81	354.70	348.82	360.10	364.50	362.09	366.74
	2008	367.73	372.18	362.94	369.65	367.75	371.05	373.72	384.51	393.50	383.00	374.24	368.91
81	Other services (except public administration) - Autres services, sauf les administrations publiques												
	2004	517.95	527.15	537.82	532.73	524.06	537.26	526.07	536.55	535.10	539.60	542.41	553.04
	2005	545.25	551.51	557.65	554.58	564.28	570.57	571.84	579.24	569.93	578.70	579.77	569.92
	2006	577.40	576.12	568.55	582.47	592.77	586.91	602.13	617.04	629.48	631.39	621.49	633.83
	2007	654.23	653.28	646.09	651.47	639.16	665.74	673.71	652.69	663.11	672.19	667.12	654.91
	2008	670.97	681.05	684.67	664.72	649.09	668.31	631.56	651.44	656.84	636.94	636.65	634.38
91	Public administration - Administrations publiques												
	2004	805.09	802.30	795.60	793.57	804.13	811.23	802.04	807.54	804.06	806.18	804.41	804.71
	2005	812.91	810.23	819.20	814.83	817.03	809.04	813.03	816.66	831.66	835.81	840.74	845.01
	2006	835.86	838.54	848.22	857.36	850.10	854.83	853.96	866.11	858.89	862.06	860.52	866.82

Table 2
Seasonally Adjusted Estimates of Average Weekly Earnings
(including overtime), for All Employees, for Selected Industries,
Canada, Provinces and Territories.

Tableau 2
Estimations désaisonnalisées de la rémunération hebdomadaire
moyenne (avec surtemps), pour l'ensemble des salariés, pour
une sélection d'industries, Canada, provinces et territoires.

(Continued - suite)

NAICS 2007	Industry	Jan. - Janv.	Feb. - Fév.	March - Mars	April - Avril	May - Mai	June - Juin	July - Juillet	August - Août	Sept. - Sept.	Oct. - Oct.	Nov. - Nov.	Dec. - Déc.
SCIAN 2007	Industrie												
ALBERTA													
91 Public administration - Administrations publiques													
	2007	\$872.35	\$881.71	\$878.61	\$878.49	\$879.90	\$883.07	\$890.03	\$890.69	\$888.92	\$902.71	\$907.89	\$921.44
	2008	920.63	929.48	929.41	936.04	911.14	915.04	914.36	899.59	931.95	937.94	952.21	955.95
BRITISH COLUMBIA - COLOMBIE-BRITANNIQUE													
11-91N Industrial aggregate (excluding unclassified) - Ensemble des industries sauf les entreprises non classifiées													
	2004	687.56	694.30	699.35	693.76	690.67	693.79	690.33	693.25	689.51	694.78	695.73	698.11
	2005	693.02	694.73	698.68	701.99	711.87	712.55	718.48	722.24	725.22	724.06	728.36	726.32
	2006	734.71	736.54	735.97	739.31	744.72	736.81	737.62	738.66	745.34	747.28	738.82	751.78
	2007	753.63	751.55	754.92	757.40	751.25	762.70	764.66	763.21	764.53	768.35	770.71	768.28
	2008	767.70	775.85	775.28	773.00	771.01	771.01	771.26	785.79	782.93	776.95	776.44	773.25
11-33N Goods producing industries - Branche productrice de biens													
	2004	871.49	881.62	888.48	879.36	872.19	879.43	875.30	870.46	864.68	889.75	888.24	890.78
	2005	882.21	889.67	887.01	893.79	903.59	915.88	910.86	912.90	912.76	909.30	911.59	913.89
	2006	922.65	927.77	924.28	925.63	927.99	926.30	922.23	921.35	928.14	930.01	920.59	953.55
	2007	945.69	949.18	960.15	960.78	944.67	968.74	957.83	958.41	961.05	968.41	975.98	976.24
	2008	967.13	988.01	975.80	979.67	971.08	966.11	959.24	988.38	992.22	998.96	991.24	987.14
41-91N Service producing industries - Branche productrice de services													
	2004	647.66	658.30	656.73	656.10	651.04	657.81	643.61	645.60	648.24	650.50	654.52	661.59
	2005	651.67	656.19	655.51	663.46	670.02	672.59	669.08	669.61	680.70	682.20	689.30	691.38
	2006	693.72	697.42	691.41	702.34	705.53	700.21	689.92	686.90	701.95	706.58	699.94	714.58
	2007	712.81	711.33	707.58	717.60	709.47	721.71	714.77	707.33	718.43	724.06	727.32	729.47
	2008	723.52	733.56	728.98	732.54	724.93	734.31	721.06	732.39	738.60	729.35	734.52	734.84
11 Forestry, logging & support - Foresterie, exploitation et soutien													
	2004	962.81	960.77	974.05	936.73	941.08	942.90	923.07	964.47	945.15	1,014.46	1,007.17	1,006.44
	2005	987.89	985.63	981.83	996.79	978.91	1,015.62	1,005.93	995.07	1,001.90	978.88	980.18	968.99
	2006	1,006.94	1,011.03	1,024.99	1,053.64	1,058.61	1,028.73	1,044.48	1,049.52	1,055.24	1,054.82	1,044.13	1,059.34
	2007	1,067.20	1,083.03	1,059.93	1,048.83	1,061.10	1,088.10	1,114.54	1,038.92	1,036.61	1,043.09	1,056.04	1,060.26
	2008	1,059.96	1,047.37	1,014.99	1,018.18	1,023.40	1,038.64	1,065.76	1,131.87	1,087.93	1,032.42	1,003.12	996.74
21 Mining, quarrying & oil & gas extraction - Extraction minière, exploitation en carrière et extraction de pétrole et de gaz													
	2004	1,261.08	1,272.21	1,291.83	1,276.36	1,280.02	1,268.61	1,317.38	1,306.34	1,302.78	1,333.27	1,323.67	1,326.97
	2005	1,294.68	1,312.14	1,293.94	1,294.76	1,300.26	1,321.20	1,307.65	1,323.78	1,352.47	1,345.38	1,364.63	1,388.59
	2006	1,372.94	1,380.88	1,404.72	1,397.90	1,391.88	1,371.54	1,371.43	1,373.22	1,358.48	1,373.21	1,357.35	1,382.83
	2007	1,408.12	1,405.56	1,397.64	1,407.74	1,414.53	1,441.75	1,451.18	1,457.02	1,481.13	1,471.16	1,490.05	1,479.35
	2008	1,506.51	1,523.30	1,549.76	1,563.96	1,512.07	1,475.96	1,498.33	1,482.98	1,432.13	1,504.94	1,488.75	1,499.31
22 Utilities - Services publics													
	2004	1,056.87	1,054.44	1,068.18	1,045.58	1,095.22	1,063.57	1,060.01	1,087.38	1,090.68	1,094.64	1,107.60	1,123.18
	2005	1,118.03	1,136.40	1,106.84	1,121.15	1,124.00	1,155.35	1,134.15	1,142.71	1,140.42	1,152.61	1,158.58	1,166.75
	2006	1,177.08	1,190.17	1,209.79	1,192.02	1,182.37	1,202.20	1,185.80	1,207.59	1,232.61	1,226.10	1,206.26	1,206.81
	2007	1,229.83	1,243.66	1,226.42	1,225.72	1,206.68	1,208.22	1,208.32	1,219.09	1,225.56	1,242.09	1,220.68	1,206.26
	2008	1,229.50	1,240.37	1,222.61	1,211.93	1,235.79	1,182.22	1,149.06	1,168.29	1,163.75	1,165.10	1,205.96	1,180.39
23 Construction - Construction													
	2004	809.70	814.35	809.07	800.11	798.78	809.10	804.86	797.44	796.19	820.62	823.58	820.72
	2005	813.33	816.51	817.81	833.17	846.08	851.49	855.99	859.00	861.07	847.70	858.67	850.93
	2006	862.06	863.12	855.91	857.38	862.89	855.44	860.66	862.72	867.29	875.73	874.19	890.81
	2007	895.46	904.44	917.34	919.59	908.81	922.18	928.58	939.94	939.34	947.60	954.82	948.80
	2008	935.73	941.62	938.18	942.10	932.08	927.41	921.29	965.45	992.03	988.12	980.47	969.87
31-33 Manufacturing - Fabrication													
	2004	846.93	863.15	872.43	876.47	859.82	865.67	867.21	852.92	844.52	861.68	863.14	859.65
	2005	854.24	860.97	860.28	867.23	881.56	886.06	886.42	890.79	884.31	887.83	888.97	889.80
	2006	894.20	895.88	891.75	896.66	899.12	897.77	892.85	890.00	898.20	893.74	884.95	924.11
	2007	904.15	896.85	917.61	922.47	898.69	921.49	894.55	902.44	904.67	910.89	924.72	918.42
	2008	910.66	940.70	924.64	931.15	928.22	920.17	911.37	920.80	920.78	929.67	930.20	925.95
Non-durable goods - Biens non durables													
	2004	773.00	779.13	765.36	778.32	766.25	775.11	779.25	765.47	756.15	761.93	767.20	751.55
	2005	754.23	763.16	751.42	757.42	770.58	774.17	773.76	798.45	787.25	790.90	796.13	796.13
	2006	809.00	795.71	789.47	790.51	793.12	788.94	780.88	788.88	789.76	783.96	782.26	829.47

Table 2

Seasonally Adjusted Estimates of Average Weekly Earnings
(including overtime), for All Employees, for Selected Industries,
Canada, Provinces and Territories.

(Continued - suite)

Tableau 2

Estimations désaisonnalisées de la rémunération hebdomadaire
moyenne (avec surtemps), pour l'ensemble des salariés, pour
une sélection d'industries, Canada, provinces et territoires.

NAICS 2007	Industry	Jan. - Janv.	Feb. - Fév.	March - Mars	April - Avril	May - Mai	June - Juin	July - Juillet	August - Août	Sept. - Sept.	Oct. - Oct.	Nov. - Nov.	Dec. - Déc.
SCIAN 2007	Industrie												
BRITISH COLUMBIA - COLOMBIE-BRITANNIQUE													
Non-durable goods - Biens non durables													
	2007	\$790.13	\$806.53	\$816.21	\$832.23	\$825.92	\$836.55	\$817.10	\$815.49	\$824.78	\$830.59	\$837.07	\$817.20
	2008	810.07	838.23	816.23	835.77	841.21	837.52	834.39	835.76	847.57	860.46	850.55	849.09
Durable goods - Biens durables													
	2004	894.45	916.21	939.92	938.21	916.86	923.08	922.86	908.77	900.07	923.66	921.07	927.57
	2005	914.22	920.43	920.38	937.50	947.85	953.59	955.59	949.18	944.59	947.76	945.21	946.34
	2006	945.11	954.15	950.80	959.60	962.59	964.10	961.71	953.51	964.84	960.49	946.61	980.28
	2007	970.58	949.16	976.00	975.14	941.61	970.97	940.74	955.34	953.11	959.68	976.81	977.30
	2008	970.52	1,001.13	988.45	992.25	978.83	967.76	956.34	974.17	965.74	972.87	979.85	973.84
41-45N Trade - Commerce													
	2004	559.97	562.74	566.94	569.48	565.60	570.43	565.81	568.81	570.30	571.38	571.74	574.66
	2005	569.59	573.72	575.52	576.39	580.93	576.68	579.44	583.81	579.80	585.64	588.94	585.92
	2006	593.88	592.61	593.00	597.10	597.55	596.55	600.83	599.95	601.71	595.92	590.81	599.77
	2007	600.42	600.95	591.01	598.76	599.16	605.60	604.47	598.08	601.22	604.72	601.49	598.06
	2008	594.75	595.93	603.90	602.21	599.31	601.24	602.83	619.09	611.37	597.58	613.13	611.79
41 Wholesale Trade - Commerce de gros													
	2004	801.07	803.42	808.03	803.98	801.48	798.57	798.28	801.67	802.18	810.02	812.13	815.28
	2005	811.10	822.02	818.57	826.80	831.07	829.09	835.31	840.61	843.81	844.09	839.58	848.84
	2006	856.87	856.41	852.05	853.69	853.78	856.66	863.06	860.39	863.58	861.33	861.79	871.88
	2007	877.46	887.14	880.16	881.83	887.43	909.35	899.29	895.96	897.72	905.41	901.90	910.12
	2008	900.46	922.70	916.08	917.51	901.15	917.55	905.41	921.17	932.28	904.05	923.95	937.03
44-45 Retail trade - Commerce de détail													
	2004	464.80	469.27	472.71	475.68	471.82	480.11	474.00	477.17	476.40	478.15	477.86	482.43
	2005	477.81	479.06	480.40	482.88	485.32	481.42	482.85	485.71	477.49	486.97	494.41	488.02
	2006	496.33	495.12	496.66	497.97	498.89	497.21	499.40	500.12	499.90	495.12	489.21	497.83
	2007	494.38	494.22	483.88	491.56	490.28	493.64	495.72	489.66	491.34	497.08	496.33	488.66
	2008	487.25	483.29	496.42	492.21	492.85	492.75	495.84	514.12	499.74	486.74	499.55	497.03
48-49 Transportation & warehousing - Transport et entreposage													
	2004	840.59	842.15	836.71	835.60	832.82	827.36	817.74	838.31	825.37	828.28	844.88	843.05
	2005	836.96	838.87	835.72	846.16	851.10	854.60	857.99	857.96	861.59	856.87	863.76	854.71
	2006	866.57	868.35	859.42	850.71	854.19	855.80	855.12	862.68	863.86	862.80	861.12	869.73
	2007	865.83	871.78	867.92	876.45	864.00	879.41	883.27	887.55	889.46	883.68	880.39	883.77
	2008	880.63	900.27	893.43	900.57	893.59	895.84	902.78	897.90	897.60	890.31	900.12	901.16
51 Information & cultural industries - Industrie de l'information et industrie culturelle													
	2004	804.63	810.82	802.18	807.16	820.81	819.75	830.55	842.25	852.87	848.32	853.58	855.49
	2005	860.59	861.66	867.14	889.75	899.46	900.46	851.97	861.06	874.46	879.06	927.22	939.00
	2006	941.97	949.40	957.45	958.84	957.49	959.40	974.91	988.74	993.92	988.82	988.80	1,004.78
	2007	1,008.32	1,020.12	1,030.68	1,047.73	1,045.89	1,038.51	1,036.98	1,032.10	1,031.33	1,036.90	1,040.52	1,047.40
	2008	1,056.40	1,083.21	1,062.16	1,082.57	1,062.92	1,084.59	1,063.28	1,071.85	1,091.18	1,053.94	1,066.87	1,040.04
52 Finance & insurance - Finance et assurances													
	2004	922.92	929.82	925.40	917.52	923.34	908.07	896.50	890.98	874.60	876.03	882.73	894.16
	2005	893.89	887.18	888.88	922.49	935.62	944.19	963.65	952.03	954.39	969.31	967.27	980.24
	2006	971.59	966.55	973.37	981.06	979.98	978.63	957.26	945.51	954.38	964.00	979.75	994.24
	2007	978.57	979.39	993.84	1,000.50	1,014.53	1,032.96	1,017.44	1,001.44	1,010.19	1,026.15	1,038.61	1,034.48
	2008	1,029.41	1,015.65	1,009.96	1,018.70	1,026.23	1,038.18	1,011.23	1,013.79	1,017.57	983.31	993.74	985.44
53 Real estate & rental & leasing - Services immobiliers et services de location et de location à bail													
	2004	636.08	646.07	648.79	641.93	632.68	649.63	632.69	637.13	651.57	641.29	660.82	677.58
	2005	651.34	659.29	656.53	674.25	674.59	681.46	674.69	664.35	685.67	688.58	701.78	699.28
	2006	699.01	685.20	682.00	701.13	704.92	704.31	697.44	721.73	726.81	725.39	700.06	735.03
	2007	737.90	738.99	733.01	743.62	742.92	758.14	763.77	731.52	729.01	741.27	740.48	736.87
	2008	726.40	714.68	736.10	724.43	738.63	730.73	728.80	725.58	695.99	690.01	642.26	678.55
54 Professional, scientific & technical services - Services professionnels, scientifiques et techniques													
	2004	906.34	913.54	913.24	914.75	906.04	933.54	919.23	913.69	905.89	914.77	903.74	924.05
	2005	913.04	911.57	922.09	907.72	935.87	945.64	943.54	944.31	936.58	935.81	930.77	923.75
	2006	938.47	930.55	923.35	922.74	919.99	936.74	946.70	948.64	951.56	947.15	944.86	962.46
	2007	963.76	962.51	962.21	961.46	968.34	986.01	969.13	966.60	974.68	983.46	986.40	1,002.94
	2008	995.56	992.48	1,012.49	983.41	994.73	1,007.16	980.32	982.39	996.24	997.21	1,002.44	1,040.56

Table 2

Seasonally Adjusted Estimates of Average Weekly Earnings
(including overtime), for All Employees, for Selected Industries,
Canada, Provinces and Territories.

(Continued - suite)

Tableau 2

Estimations désaisonnalisées de la rémunération hebdomadaire
moyenne (avec surtemps), pour l'ensemble des salariés, pour
une sélection d'industries, Canada, provinces et territoires.

NAICS 2007	Industry	Jan. - Janv.	Feb. - Fév.	March - Mars	April - Avril	May - Mai	June - Juin	July - Juillet	August - Août	Sept. - Sept.	Oct. - Oct.	Nov. - Nov.	Dec. - Déc.
SCIAN 2007	Industrie												
BRITISH COLUMBIA - COLOMBIE-BRITANNIQUE													
55	Management of companies & enterprises - Gestion de sociétés et d'entreprises												
	2004	\$795.01	\$823.77	\$830.31	\$827.28	\$786.15	\$829.07	\$799.04	\$790.02	\$804.16	\$794.46	\$826.93	\$836.59
	2005	825.47	828.06	825.46	921.15	916.21	935.35	981.82	950.69	970.94	977.91	982.36	1,005.13
	2006	1,034.15	1,061.01	1,036.97	1,023.81	1,027.35	1,018.28	1,027.61	996.78	1,017.88	1,011.51	981.20	998.91
	2007	1,002.45	1,020.34	1,039.24	1,054.63	1,093.00	1,112.83	1,151.10	1,128.01	1,137.00	1,165.82	1,152.34	1,226.96
	2008	1,086.37	1,114.00	1,172.39	1,165.00	1,171.55	1,049.50	1,085.18	1,096.48	1,082.74	1,088.50	1,136.21	1,122.73
56	Admin. & support, waste managem. & remediation services - Services admin., soutien, gestion des déchets, assainissem.												
	2004	556.00	557.37	569.80	580.69	560.40	577.75	573.00	573.05	573.67	585.39	580.47	589.36
	2005	576.87	580.24	574.39	593.90	589.59	600.28	602.12	601.36	589.12	598.66	606.78	599.09
	2006	603.87	600.95	596.94	605.70	616.77	613.57	618.11	606.99	634.22	638.55	638.29	655.80
	2007	675.05	647.74	645.90	655.58	654.81	673.28	661.15	631.14	643.48	633.82	668.18	679.84
	2008	658.05	665.97	651.86	671.30	670.41	683.04	670.78	675.38	678.64	686.30	667.43	676.32
61	Educational services - Services d'enseignement												
	2004	809.71	844.33	819.16	778.29	816.40	811.82	792.05	810.47	815.17	799.87	809.04	804.96
	2005	794.07	788.19	803.84	780.88	818.30	823.17	854.10	859.68	884.98	863.57	878.55	886.39
	2006	900.51	900.38	886.46	911.83	912.07	886.59	874.59	855.90	853.59	907.33	864.09	869.13
	2007	861.52	857.28	866.47	874.28	831.48	842.76	854.35	862.69	869.64	885.02	876.30	860.04
	2008	878.61	880.87	872.96	858.60	859.46	892.72	883.48	909.59	897.54	899.14	876.34	846.06
62	Health care & social assistance - Soins de santé et assistance sociale												
	2004	660.17	662.86	674.18	671.96	647.42	662.50	656.64	664.24	652.07	660.48	658.87	656.18
	2005	655.88	655.89	643.51	660.92	659.18	679.78	692.65	691.99	697.72	704.50	697.32	684.90
	2006	711.84	718.30	698.90	726.70	752.12	722.89	720.48	710.82	726.17	725.16	710.85	721.00
	2007	736.21	728.69	723.29	724.51	724.57	743.01	746.54	749.32	751.88	756.58	745.25	742.81
	2008	751.10	771.36	764.97	752.73	746.27	763.44	767.74	790.72	795.93	777.63	798.50	788.14
71	Arts, entertainment & recreation - Arts, spectacles et loisirs												
	2004	407.34	410.25	402.00	411.47	395.92	400.82	416.26	426.36	407.75	416.10	419.29	417.54
	2005	417.18	422.44	423.25	414.08	425.44	419.10	417.47	422.41	428.59	428.04	431.69	428.57
	2006	423.70	407.93	427.86	430.31	438.63	438.71	428.87	428.25	442.72	454.46	433.64	437.13
	2007	440.66	436.12	440.40	448.68	442.90	455.02	462.41	457.38	454.51	463.95	464.27	473.10
	2008	489.27	498.03	516.60	518.67	500.38	519.27	504.58	511.46	502.42	532.81	543.31	541.35
72	Accommodation & food services - Hébergement et services de restauration												
	2004	274.94	280.40	291.89	287.26	290.54	288.51	297.91	287.36	285.91	288.72	288.45	294.47
	2005	294.58	299.06	303.21	302.35	310.20	297.36	303.33	313.89	315.39	309.47	307.29	310.28
	2006	306.07	311.28	311.20	307.12	316.61	315.90	321.18	319.06	324.07	333.36	339.12	336.16
	2007	343.54	334.59	334.59	339.04	329.91	344.08	334.97	328.79	336.42	338.70	346.68	348.74
	2008	341.53	356.13	345.60	346.13	344.28	350.17	353.97	364.16	368.54	354.47	348.22	346.66
81	Other services (except public administration) - Autres services, sauf les administrations publiques												
	2004	552.39	563.73	567.80	567.77	557.48	574.86	565.94	572.81	558.66	568.60	564.75	576.65
	2005	565.45	566.85	570.28	577.19	582.18	591.15	582.59	589.58	580.75	585.83	584.39	579.68
	2006	585.31	578.65	580.00	589.16	606.09	598.96	587.43	602.48	627.04	616.34	617.92	631.29
	2007	628.56	618.37	624.56	637.32	645.03	667.65	674.51	667.81	668.47	668.70	675.89	667.57
	2008	656.91	658.27	667.30	668.91	659.25	673.33	639.98	664.69	660.75	657.82	661.49	657.75
91	Public administration - Administrations publiques												
	2004	867.78	871.25	867.84	871.97	875.53	867.18	877.74	890.92	895.41	882.38	871.24	887.53
	2005	884.01	889.27	885.91	899.14	898.70	880.44	888.23	899.07	900.74	898.31	903.83	908.53
	2006	902.18	911.69	931.06	913.91	910.44	933.03	913.35	939.77	967.28	951.58	950.30	974.46
	2007	975.50	969.45	969.62	964.81	970.17	981.41	977.25	997.44	981.77	974.19	986.65	978.98
	2008	992.12	1,006.86	991.68	990.73	995.07	983.58	986.16	999.60	977.54	984.38	963.20	976.74
YUKON													
11-91N	Industrial aggregate (excluding unclassified) - Ensemble des industries sauf les entreprises non classifiées												
	2004	753.90	784.89	770.96	778.29	762.45	763.42	776.75	805.10	791.09	791.25	798.50	801.12
	2005	792.47	794.31	803.02	797.35	808.66	809.37	828.76	826.54	824.00	827.29	829.65	830.51
	2006	852.97	848.69	857.48	850.17	858.82	846.64	845.01	848.51	846.65	859.65	858.06	861.46
	2007	857.71	865.34	851.77	872.74	876.28	890.80	889.46	887.91	892.40	897.89	900.33	900.01
	2008	887.93	898.63	896.57	902.29	890.45	903.86	901.41	918.77	927.22	907.48	904.03	901.45

Table 2

**Seasonally Adjusted Estimates of Average Weekly Earnings
(including overtime), for All Employees, for Selected Industries,
Canada, Provinces and Territories.**

(Continued - suite)

Tableau 2

**Estimations désaisonnalisées de la rémunération hebdomadaire
moyenne (avec surtemps), pour l'ensemble des salariés, pour
une sélection d'industries, Canada, provinces et territoires.**

NAICS 2007	Industry	Jan. - Janv.	Feb. - Fév.	March - Mars	April - Avril	May - Mai	June - Juin	July - Juillet	August - Août	Sept. - Sept.	Oct. - Oct.	Nov. - Nov.	Dec. - Déc.
SCIAN 2007	Industrie												
YUKON													
11-33N Goods producing industries - Branche productrice de biens													
	2004	\$790.26	\$885.95	\$904.84	\$910.53	\$929.94	\$923.08	\$934.33	\$985.20	\$984.40	\$968.68	\$961.68	\$987.38
	2005	950.37	994.94	1,002.37	983.64	985.99	1,006.34	1,008.07	1,025.73	1,030.93	1,046.82	1,057.38	1,085.16
	2006	1,113.81	1,101.66	1,076.44	1,105.71	1,098.99	1,077.52	1,082.24	1,084.04	1,081.06	1,097.06	1,113.36	1,137.09
	2007	1,161.30	1,157.73	1,141.93	1,156.20	1,159.86	1,168.39	1,158.97	1,152.68	1,166.28	1,211.31	1,229.83	1,233.63
	2008	1,226.23	1,217.70	1,208.14	1,194.25	1,165.44	1,190.54	1,191.43	1,210.41	1,235.77	1,261.01	1,217.73	1,190.38
41-91N Service producing industries - Branche productrice de services													
	2004	746.00	773.10	756.99	765.70	748.23	750.37	762.02	786.45	772.49	774.42	783.40	784.00
	2005	776.15	775.76	783.79	778.64	791.75	789.11	809.16	803.77	800.80	803.00	804.52	799.11
	2006	817.41	814.24	824.86	815.30	826.63	814.72	810.60	812.84	811.57	821.89	817.76	823.99
	2007	818.40	826.87	812.47	831.80	832.24	849.50	845.45	842.21	846.08	847.03	847.44	846.70
	2008	841.85	854.94	855.46	862.10	853.53	866.13	862.11	880.21	886.49	857.15	864.21	866.61
23 Construction - Construction													
	2004	728.69	742.56	811.28	765.98	772.41	815.70	819.09	841.35	869.73	830.65	840.53	876.47
	2005	843.07	885.98	897.33	878.86	897.29	927.14	940.37	959.99	968.04	945.82	937.53	926.98
	2006	949.77	946.08	934.98	955.35	982.44	963.21	1,001.01	1,030.90	1,004.53	1,025.06	1,008.63	991.85
	2007	1,038.22	1,042.48	1,052.22	1,081.46	1,090.34	1,085.96	1,077.58	1,075.31	1,083.97	1,076.55	1,073.31	1,086.11
	2008	1,042.66	991.73	998.50	1,043.30	1,021.54	1,071.85	1,080.02	1,120.64	1,199.65	1,136.34	1,042.16	1,012.84
41-45N Trade - Commerce													
	2004	554.31	554.66	558.82	552.30	560.63	562.49	558.26	567.00	570.27	563.33	573.17	574.83
	2005	579.59	575.07	582.37	579.63	577.35	580.80	589.25	585.16	570.79	581.49	580.91	569.86
	2006	579.20	583.96	607.10	605.62	596.82	578.15	588.36	589.65	573.84	582.72	565.26	559.62
	2007	565.11	565.97	548.31	558.45	562.96	580.03	582.44	570.12	572.43	594.38	588.04	568.66
	2008	565.29	578.91	599.78	595.61	619.53	607.34	608.18	637.00	631.47	599.35	619.91	608.07
44-45 Retail trade - Commerce de détail													
	2004	484.77	477.87	479.09	478.03	476.76	483.03	490.44	499.75	500.33	496.08	500.96	505.69
	2005	499.72	495.34	505.31	505.66	501.42	518.61	524.47	522.85	506.94	516.60	516.61	506.32
	2006	509.06	509.12	526.70	527.14	524.00	521.06	528.53	531.78	506.38	520.11	499.07	487.86
	2007	494.61	497.16	484.01	495.89	499.24	515.15	515.73	503.87	500.74	526.25	520.81	499.67
	2008	491.95	509.35	524.63	526.32	538.48	527.90	540.24	568.89	551.46	527.01	543.60	529.00
48-49 Transportation & warehousing - Transport et entreposage													
	2004	767.83	797.07	810.94	814.27	825.70	802.04	820.55	839.76	818.60	850.65	861.42	818.97
	2005	829.94	845.06	832.69	834.38	859.29	884.75	898.97	905.58	900.42	884.35	884.69	893.05
	2006	893.62	875.40	882.44	904.22	888.12	898.05	883.60	895.12	901.67	904.09	922.30	915.11
	2007	933.91	926.61	928.71	945.62	932.55	910.28	910.80	882.27	912.82	905.04	879.30	900.14
	2008	925.87	929.80	937.02	900.67	898.70	891.20	896.22	869.44	897.43	900.24	902.72	937.84
54 Professional, scientific & technical services - Services professionnels, scientifiques et techniques													
	2004	804.34	832.70	808.02	804.61	885.46	899.26	858.88	868.04	844.88	788.77	803.70	808.83
	2005	792.57	788.27	799.49	843.85	842.02	887.06	898.99	916.43	914.29	915.56	893.49	898.59
	2006	908.17	897.04	895.40	894.06	889.97	924.78	955.11	965.04	916.46	931.15	924.90	939.39
	2007	969.21	913.21	900.41	911.82	922.23	945.40	954.59	923.30	956.34	979.39	959.99	975.34
	2008	948.67	953.68	934.21	943.31	957.56	983.20	1,009.01	1,012.21	1,030.96	983.13	967.00	1,025.42
56 Admin. & support, waste managemt. & remediation services - Services admin., soutien, gestion des déchets, assainissem.													
	2004	619.90	641.89	627.87	621.84	606.36	620.95	614.52	622.85	628.51	623.81	635.18	639.69
	2005	633.01	630.56	645.00	660.66	626.07	581.74	633.79	623.36	629.18	629.15	624.66	621.17
	2006	603.98	591.26	597.80	599.84	593.17	611.68	621.71	655.57	664.16	662.42	679.83	653.28
	2007	744.52	702.11	694.41	742.99	729.88	678.47	678.39	694.62	767.99	722.75	713.13	649.29
	2008	659.03	712.50	713.05	685.98	666.22	683.31	699.34	745.09	717.07	701.69	709.76	695.96
62 Health care & social assistance - Soins de santé et assistance sociale													
	2004	754.69	772.26	805.26	779.20	770.62	806.68	773.74	807.87	805.09	779.38	827.96	831.71
	2005	819.00	782.19	788.91	780.70	842.17	790.90	913.65	807.64	775.90	799.40	816.99	790.58
	2006	822.62	844.29	823.25	851.77	869.03	818.09	876.79	842.39	870.86	890.13	814.01	868.27
	2007	897.58	849.25	839.82	830.88	843.30	838.53	853.01	850.78	832.38	849.16	862.20	855.34
	2008	850.67	877.41	886.50	883.24	858.43	881.47	900.28	930.89	973.51	885.97	894.34	897.54
72 Accomodation & food services - Hébergement et services de restauration													
	2004	383.84	396.28	426.24	403.44	394.47	387.87	389.76	409.32	397.33	400.81	427.02	416.32

Table 2
Seasonally Adjusted Estimates of Average Weekly Earnings
(including overtime), for All Employees, for Selected Industries,
Canada, Provinces and Territories.

Tableau 2
Estimations désaisonnalisées de la rémunération hebdomadaire
moyenne (avec surtemps), pour l'ensemble des salariés, pour
une sélection d'industries, Canada, provinces et territoires.

(Continued - suite)

NAICS 2007	Industry	Jan. - Janv.	Feb. - Fév.	March - Mars	April - Avril	May - Mai	June - Juin	July - Juillet	August - Août	Sept. - Sept.	Oct. - Oct.	Nov. - Nov.	Dec. - Déc.
SCIAN 2007	Industrie												
YUKON													
72	Accommodation & food services - Hébergement et services de restauration												
	2005	\$428.33	\$427.65	\$455.13	\$440.18	\$455.83	\$440.48	\$456.31	\$464.93	\$446.68	\$445.06	\$439.96	\$447.84
	2006	449.89	451.90	448.23	440.41	460.92	467.04	458.73	458.32	459.48	464.72	474.40	491.78
	2007	494.35	480.52	474.60	486.94	465.49	476.79	477.89	468.68	499.11	499.11	502.67	518.79
	2008	517.65	528.28	519.06	514.34	523.74	592.90	586.94	610.69	648.12	578.89	592.70	603.63
81	Other services (except public administration) - Autres services, sauf les administrations publiques												
	2004	580.71	595.91	612.55	573.99	539.10	573.63	554.93	585.20	597.70	561.83	566.07	583.77
	2005	567.38	577.19	625.35	580.67	568.63	569.83	593.12	605.34	608.85	608.57	602.87	596.50
	2006	617.54	603.88	607.19	599.90	619.17	619.07	628.50	612.89	631.25	621.51	628.65	648.82
	2007	659.14	633.83	612.59	615.61	629.25	626.64	642.41	658.66	637.58	642.86	637.46	614.85
	2008	601.99	624.06	625.94	635.39	623.02	628.85	607.83	648.47	644.42	646.80	645.58	712.40
91	Public administration - Administrations publiques												
	2004	961.60	979.69	941.71	998.58	948.80	951.21	968.98	983.67	977.74	995.92	980.82	996.93
	2005	969.57	962.13	984.43	971.29	957.45	961.69	987.60	974.60	978.74	974.39	983.90	979.86
	2006	1,046.64	996.89	1,008.21	982.09	994.43	982.47	972.04	971.34	974.30	973.84	977.21	975.64
	2007	977.17	988.79	979.22	1,013.54	1,015.47	1,039.51	1,030.72	1,024.85	1,019.50	1,030.12	1,019.04	1,028.87
	2008	1,034.38	1,019.46	1,020.91	1,045.31	1,028.51	1,017.74	996.54	1,012.23	1,016.58	1,003.57	1,017.13	1,015.60

Employment, Earnings and Hours, 2008
 Statistics Canada - Cat. No. 72-002-X

Emploi, gains et durée du travail, 2008
 Statistique Canada - n° 72-002-X au cat.

Table 3

Tableau 3

Fixed-weighted Indexes (2002=100) of Average Hourly Earnings, for All Employees, for Selected Industries, Canada, Provinces and Territories, (2004-2008).

L'indice à pondération fixe (2002=100) de la rémunération horaire moyenne, pour l'ensemble des salariés, pour une sélection d'industries, Canada, provinces et territoires, (2004-2008).

The fixed-weighted index of average hourly earnings stood at 122.2 in December an increase of 1.4% from last month, while the year over year gain was 3.7 percent.

En décembre, l'indice à pondération fixe de la rémunération horaire moyenne s'est fixé à 122,2 une hausse de 1,4 % par rapport au mois précédent, tandis que la croissance d'une année à l'autre a été de 3,7 %.

	Page
<u>Canada</u>	<u>65</u>
<u>Provinces and Territories / Provinces et territoires</u>	<u>67</u>

Table 3
Fixed-weighted Indexes (2002=100) of Average Hourly
Earnings (excluding overtime) for All Employees, for
Selected Industries, Canada, Provinces and Territories.

Tableau 3
Indices à pondération fixe (2002=100) de la rémunération horaire
moyenne (sauf surtemps), pour l'ensemble des salariés, pour une
sélection d'industries, Canada, provinces et territoires.

NAICS 2007	Industry	Jan. - Janv.	Feb. - Fév.	March - Mars	April - Avril	May - Mai	June - Juin	July - Juillet	August - Août	Sept. - Sept.	Oct. - Oct.	Nov. - Nov.	Dec. - Déc.
SCIAN 2007	Industrie												
CANADA													
11-91N Industrial aggregate (excluding unclassified) - Ensemble des industries sauf les entreprises non classifiées													
	2004	103.4	103.8	103.5	104.1	104.3	105.1	104.8	104.5	104.5	104.1	104.5	106.4
	2005	105.3	105.4	106.3	106.6	106.9	108.2	107.8	108.2	107.6	108.1	108.6	109.3
	2006	109.3	109.9	109.2	109.7	109.7	110.7	110.1	110.3	110.7	111.4	111.5	113.1
	2007	112.8	113.7	113.4	113.9	114.4	114.8	114.7	114.2	115.1	115.6	116.4	117.8
	2008	117.2	117.8	118.3	117.9	117.7	118.4	118.2	117.7	118.3	119.6	120.5	122.2
11-33N Goods producing industries - Branche productrice de biens													
	2004	103.0	102.7	101.6	101.9	103.4	103.6	104.5	103.1	102.9	102.9	103.8	106.5
	2005	104.9	103.9	104.8	104.6	105.4	106.6	106.8	106.6	106.7	107.3	107.8	109.1
	2006	108.4	108.7	107.8	107.4	107.9	110.1	109.4	109.7	109.1	108.9	110.2	111.5
	2007	110.9	111.2	111.2	112.0	112.9	112.2	112.3	111.6	111.9	112.8	113.3	117.1
	2008	115.4	115.9	116.1	115.6	115.2	115.4	115.9	115.9	115.8	117.8	118.6	121.0
41-91N Service producing industries - Branche productrice de services													
	2004	103.6	104.1	104.2	104.9	104.6	105.6	104.8	105.0	105.0	104.6	104.7	106.4
	2005	105.4	106.0	106.9	107.4	107.5	108.8	108.1	108.8	108.0	108.4	108.8	109.3
	2006	109.6	110.3	109.7	110.5	110.4	110.9	110.3	110.5	111.3	112.3	112.0	113.6
	2007	113.5	114.6	114.2	114.6	114.9	115.8	115.5	115.1	116.3	116.6	117.5	118.0
	2008	117.8	118.5	119.2	118.7	118.7	119.4	119.0	118.4	119.3	120.3	121.2	122.7
11 Forestry, logging & support - Foresterie, exploitation et soutien													
	2004	101.8	101.3	104.9	101.4	108.3	111.3	110.7	108.5	105.3	107.3	107.5	109.1
	2005	106.2	106.7	106.6	110.1	113.9	113.6	116.0	112.1	117.0	118.6	115.8	109.6
	2006	109.9	110.8	116.5	121.8	117.3	118.5	121.8	115.8	114.7	114.7	112.6	115.0
	2007	111.4	117.3	118.0	120.8	125.1	121.8	116.0	102.0	105.9	111.7	109.5	119.7
	2008	109.4	113.3	116.9	118.3	114.9	116.6	110.3	104.7	111.1	109.2	107.7	105.1
21 Mining, quarrying & oil & gas extraction - Extraction minière, exploitation en carrière et extraction de pétrole et de gaz													
	2004	101.7	101.1	100.4	104.5	105.2	106.6	110.7	114.3	116.4	118.5	114.8	115.7
	2005	117.9	109.5	109.4	108.2	111.6	114.4	113.2	117.2	121.8	120.7	124.3	129.7
	2006	129.5	129.3	127.5	127.4	126.2	130.1	123.7	125.9	123.8	123.9	123.9	125.7
	2007	123.9	122.3	122.1	123.6	124.3	126.0	123.7	122.1	123.5	125.0	126.9	130.9
	2008	130.7	132.1	132.5	132.3	136.1	141.1	142.9	140.7	137.6	141.3	140.1	147.0
22 Utilities - Services publics													
	2004	110.8	107.6	102.7	100.8	102.4	99.7	99.7	102.6	101.6	99.8	103.0	104.1
	2005	106.7	105.8	104.5	104.9	102.7	102.3	98.7	99.5	98.7	98.1	97.9	100.8
	2006	102.4	102.4	101.2	101.7	101.0	101.8	101.8	101.6	99.9	98.5	98.1	101.5
	2007	102.7	103.0	104.9	105.0	105.3	106.8	107.8	109.7	108.3	105.1	105.9	111.1
	2008	111.4	112.7	112.6	112.9	114.9	114.3	112.1	110.7	108.0	112.0	111.6	112.1
23 Construction - Construction													
	2004	102.7	100.4	102.5	99.9	102.7	102.6	102.0	98.6	97.9	98.5	101.3	104.1
	2005	104.2	99.1	103.0	104.3	102.4	103.7	104.5	103.9	104.2	105.9	105.6	107.4
	2006	106.1	106.1	103.5	101.2	102.9	108.0	106.0	107.8	107.5	107.0	110.7	109.8
	2007	109.8	109.2	109.7	111.1	112.4	109.9	108.0	108.2	109.9	112.3	109.8	114.3
	2008	112.1	113.3	113.5	111.5	110.9	112.0	112.4	114.8	114.7	116.0	118.2	120.7
31-33 Manufacturing - Fabrication													
	2004	102.7	103.4	101.3	102.4	103.3	103.7	104.9	103.2	103.1	102.6	103.2	106.3
	2005	103.4	104.7	104.8	104.0	105.6	106.7	107.2	106.8	106.1	106.7	107.2	107.9
	2006	107.2	107.6	107.2	107.1	107.8	108.9	109.2	109.0	108.5	108.5	109.3	111.1
	2007	110.5	111.0	110.7	111.2	111.9	111.5	112.7	112.1	111.7	112.2	113.7	116.9
	2008	115.2	115.3	115.3	115.2	114.2	113.6	114.5	114.1	114.4	116.4	117.1	119.2
Non-durable goods - Biens non durables													
	2004	102.8	104.3	101.3	103.1	103.4	103.7	104.7	103.1	104.1	103.4	102.7	104.5
	2005	103.1	105.6	104.3	102.5	105.4	106.0	107.8	106.9	106.9	107.4	107.9	106.8
	2006	108.7	107.1	106.8	107.4	107.8	108.1	107.9	108.4	108.0	109.2	110.2	112.6
	2007	110.8	112.3	110.9	111.6	112.8	113.5	114.0	111.9	111.9	114.1	114.2	116.2
	2008	114.2	114.4	114.1	114.0	112.9	113.3	115.5	115.4	116.8	118.5	118.9	121.5
Durable goods - Biens durables													
	2004	102.6	102.9	101.3	102.0	103.2	103.7	105.0	103.3	102.4	102.1	103.5	107.4
	2005	103.6	104.1	105.0	104.9	105.7	107.2	106.9	106.7	105.5	106.2	106.8	108.6
	2006	106.3	107.9	107.5	106.9	107.7	109.3	109.9	109.3	108.8	108.1	108.8	110.2

Table 3
Fixed-weighted Indexes (2002=100) of Average Hourly Earnings (excluding overtime) for All Employees, for Selected Industries, Canada, Provinces and Territories.

(Continued - suite)

Tableau 3
Indices à pondération fixe (2002=100) de la rémunération horaire moyenne (sauf surtemps), pour l'ensemble des salariés, pour une sélection d'industries, Canada, provinces et territoires.

NAICS 2007	Industry	Jan. - Janv.	Feb. - Fév.	March - Mars	April - Avril	May - Mai	June - Juin	July - Juillet	August - Août	Sept. - Sept.	Oct. - Oct.	Nov. - Nov.	Dec. - Déc.
SCIAN 2007	Industrie												
CANADA													
Durable goods - Biens durables													
	2007	110.3	110.2	110.6	110.9	111.3	110.2	111.9	112.1	111.7	111.0	113.4	117.2
	2008	115.8	115.9	116.1	115.9	115.1	113.9	113.9	113.4	112.9	115.2	116.1	117.8
41-45N Trade - Commerce													
	2004	104.0	103.8	103.3	103.9	101.7	103.6	103.3	104.9	104.4	103.0	103.7	105.2
	2005	104.4	104.6	105.1	106.1	106.0	107.2	108.5	107.7	107.9	108.4	109.4	110.3
	2006	112.0	111.9	111.2	112.5	111.9	112.0	110.8	111.8	110.3	109.9	109.6	112.2
	2007	111.2	113.7	111.9	113.3	113.3	114.3	113.4	113.2	113.9	113.9	115.7	115.3
	2008	114.8	114.4	116.3	116.9	115.6	116.2	117.0	118.1	115.9	114.9	115.7	117.6
41 Wholesale Trade - Commerce de gros													
	2004	100.9	100.3	99.6	100.2	98.4	99.2	100.2	101.4	101.0	100.8	100.5	101.0
	2005	101.2	102.7	102.6	103.4	103.9	105.0	108.5	107.3	107.1	108.5	108.7	110.0
	2006	112.3	113.1	111.3	111.5	111.8	112.2	111.2	112.7	110.1	110.8	110.4	114.5
	2007	113.9	115.7	115.1	116.4	117.1	118.3	117.5	117.5	118.1	117.6	119.1	118.9
	2008	117.3	118.7	120.6	120.3	118.4	120.2	120.0	121.4	121.3	121.6	118.7	121.0
44-45 Retail trade - Commerce de détail													
	2004	106.3	106.5	106.2	106.8	104.3	106.9	105.6	107.7	106.9	104.6	106.1	108.5
	2005	106.8	106.1	107.1	108.2	107.6	108.9	108.5	108.0	108.6	108.4	110.0	110.5
	2006	111.8	111.0	111.2	113.3	112.0	111.9	110.5	111.1	110.4	109.2	109.0	110.4
	2007	109.2	112.2	109.4	110.9	110.4	111.2	110.3	110.0	110.7	111.1	113.0	112.4
	2008	112.9	111.1	113.0	114.3	113.4	113.1	114.7	115.6	111.8	109.8	113.3	114.9
48-49 Transportation & warehousing - Transport et entreposage													
	2004	98.7	99.3	96.8	96.4	99.4	99.9	98.1	98.2	97.3	97.8	100.5	102.3
	2005	103.5	102.7	104.3	105.5	107.2	107.0	105.0	103.6	102.5	104.2	103.1	103.9
	2006	104.8	105.7	104.1	104.7	103.0	105.1	104.3	104.8	105.2	107.1	108.4	110.3
	2007	110.1	111.4	111.1	112.0	112.3	113.4	111.4	111.8	109.2	112.1	110.2	111.4
	2008	112.2	113.1	114.0	114.4	115.4	114.7	116.5	113.0	116.0	117.8	116.4	119.5
51 Information & cultural industries - Industrie de l'information et industrie culturelle													
	2004	102.5	101.6	100.6	102.2	102.0	102.4	101.4	98.4	98.5	99.1	97.5	98.8
	2005	99.2	98.8	99.4	100.4	102.3	108.7	111.1	112.7	111.9	113.6	113.3	113.2
	2006	115.4	115.6	114.0	111.4	110.8	111.7	112.0	112.9	112.3	113.7	113.3	110.9
	2007	112.4	111.8	114.0	114.6	115.4	114.7	113.0	113.1	114.8	112.1	113.8	118.8
	2008	117.7	116.9	117.1	116.7	116.8	114.8	113.7	112.5	115.8	112.1	110.4	109.5
52 Finance & insurance - Finance et assurances													
	2004	103.4	104.0	104.4	105.1	104.0	105.4	106.3	103.5	104.9	105.7	105.8	107.4
	2005	109.6	108.8	110.8	111.2	113.0	114.5	114.3	112.7	114.1	113.2	112.0	114.8
	2006	113.9	113.9	114.8	116.5	116.0	116.6	116.3	116.9	116.9	119.1	119.1	119.8
	2007	120.3	118.9	119.7	118.8	118.8	119.8	120.6	120.5	122.0	122.4	122.7	125.8
	2008	124.7	127.5	126.5	124.8	124.7	125.7	123.7	123.3	121.7	121.6	120.7	122.3
53 Real estate & rental & leasing - Services immobiliers et services de location et de location à bail													
	2004	102.9	105.4	104.2	106.2	103.1	103.5	102.7	102.3	103.8	101.5	104.0	108.8
	2005	109.5	106.2	108.8	111.6	94.3	98.1	95.5	101.4	101.4	102.6	103.5	104.2
	2006	106.9	111.0	108.0	113.7	111.9	108.5	106.7	105.6	108.4	103.6	98.2	102.5
	2007	99.2	102.1	100.8	102.6	97.0	99.4	107.1	108.7	106.5	111.8	116.6	114.0
	2008	118.8	117.7	120.5	120.2	122.9	122.9	120.0	119.1	118.7	112.5	115.9	114.8
54 Professional, scientific & technical services - Services professionnels, scientifiques et techniques													
	2004	104.3	103.6	104.2	105.8	103.5	104.8	105.3	104.5	105.2	107.8	107.7	106.8
	2005	105.9	108.3	110.2	110.9	110.1	111.1	113.7	113.7	109.2	109.9	107.9	106.1
	2006	106.6	107.5	107.5	108.1	106.5	106.8	108.8	109.3	109.4	110.9	109.4	109.7
	2007	110.3	111.7	111.1	109.8	112.8	112.6	112.2	114.3	112.1	113.8	112.6	110.5
	2008	115.2	114.5	116.3	116.7	116.4	116.0	115.7	117.0	113.7	116.6	118.7	118.5
55 Management of companies & enterprises - Gestion de sociétés et d'entreprises													
	2004	109.3	106.8	109.3	106.7	99.3	102.7	102.2	98.3	106.7	104.6	108.7	111.0
	2005	108.6	119.5	117.3	121.2	124.1	121.5	126.3	127.5	128.4	135.6	130.0	130.5
	2006	130.6	134.8	123.7	126.0	128.6	125.1	130.4	128.8	130.6	127.7	125.1	132.0
	2007	124.4	138.3	132.1	138.3	137.9	138.7	145.3	135.2	134.8	131.7	128.9	133.4
	2008	140.5	138.6	142.0	140.3	144.5	140.3	148.1	147.3	140.5	142.0	140.6	144.9

Table 3
Fixed-weighted Indexes (2002=100) of Average Hourly Earnings (excluding overtime) for All Employees, for Selected Industries, Canada, Provinces and Territories.

(Continued - suite)

Tableau 3
Indices à pondération fixe (2002=100) de la rémunération horaire moyenne (sauf surtemps), pour l'ensemble des salariés, pour une sélection d'industries, Canada, provinces et territoires.

NAICS 2007	Industry	Jan. - Janv.	Feb. - Fév.	March - Mars	April - Avril	May - Mai	June - Juin	July - Juillet	August - Août	Sept. - Sept.	Oct. - Oct.	Nov. - Nov.	Dec. - Déc.
SCIAN 2007	Industrie												
CANADA													
56	Admin. & support, waste managemt. & remediation services - Services admin., soutien, gestion des déchets, assainissem.												
	2004	105.0	105.6	104.8	107.9	108.6	109.0	107.3	108.1	105.4	108.9	107.4	106.7
	2005	108.1	108.8	108.2	106.7	107.3	109.5	107.4	105.8	105.2	104.8	108.7	111.5
	2006	111.9	109.1	109.3	108.5	106.6	107.7	104.7	105.6	108.4	107.2	109.6	110.5
	2007	112.6	109.9	108.7	110.3	108.6	109.9	111.2	109.8	112.0	112.8	113.5	116.3
	2008	113.8	115.8	114.9	116.9	116.9	116.1	120.3	114.5	115.1	119.9	121.7	126.7
61	Educational services - Services d'enseignement												
	2004	106.8	107.9	108.1	106.1	109.6	110.8	107.7	110.3	110.2	104.9	104.1	105.4
	2005	105.6	105.8	107.1	107.0	109.3	111.4	107.2	111.9	109.9	110.3	110.7	110.5
	2006	108.7	110.8	110.6	112.7	114.4	114.8	112.6	110.8	113.9	116.1	115.0	115.9
	2007	116.2	116.8	117.1	119.6	117.2	119.0	120.5	116.7	119.8	119.9	122.2	121.5
	2008	120.0	122.5	122.3	122.2	124.0	127.6	124.6	121.1	123.7	130.2	131.4	130.3
62	Health care & social assistance - Soins de santé et assistance sociale												
	2004	104.1	104.4	105.5	106.0	106.4	107.4	107.1	108.0	106.7	106.7	107.0	108.8
	2005	104.4	105.5	106.6	107.9	106.3	107.5	106.4	107.0	106.1	105.9	107.4	107.5
	2006	107.6	108.8	107.5	107.2	107.9	108.4	108.8	109.0	110.1	112.3	111.5	115.2
	2007	114.3	112.4	115.3	114.1	116.7	117.3	116.8	116.1	118.4	119.3	119.6	120.1
	2008	120.3	120.8	122.0	119.5	118.4	119.7	118.9	120.9	124.1	123.0	126.3	128.0
71	Arts, entertainment & recreation - Arts, spectacles et loisirs												
	2004	99.4	102.4	99.0	99.0	104.8	98.8	98.8	95.7	95.7	99.3	102.0	106.5
	2005	106.0	108.4	107.0	106.9	104.5	103.0	93.2	94.3	95.8	95.7	99.7	102.7
	2006	102.6	106.5	103.7	99.7	102.5	101.4	100.9	97.5	107.3	108.1	103.7	110.5
	2007	109.9	112.5	112.1	110.0	109.6	108.3	105.7	105.3	107.8	109.0	111.1	114.7
	2008	118.6	114.1	115.1	113.1	108.8	113.3	107.6	106.5	106.9	110.5	109.7	114.9
72	Accommodation & food services - Hébergement et services de restauration												
	2004	92.6	97.6	101.0	104.2	99.6	101.8	101.4	100.3	103.2	99.3	102.9	107.2
	2005	103.2	104.6	104.8	105.9	107.9	105.5	105.3	105.4	106.8	105.7	106.5	104.8
	2006	106.3	105.5	104.0	104.3	105.1	106.8	105.0	106.1	109.0	111.5	111.4	110.3
	2007	112.5	112.8	113.8	114.1	115.2	118.4	115.6	113.3	118.8	118.2	119.1	119.9
	2008	116.8	121.1	121.1	121.1	119.9	120.4	119.2	119.5	124.5	125.6	122.5	127.6
81	Other services (except public administration) - Autres services, sauf les administrations publiques												
	2004	102.8	102.3	105.2	106.3	107.0	105.3	108.0	107.4	107.3	108.3	108.2	112.4
	2005	108.6	108.2	108.5	107.2	109.8	111.4	108.8	110.4	109.8	112.1	110.2	111.7
	2006	110.0	110.1	109.2	110.8	109.9	112.2	109.6	111.0	108.6	111.3	111.6	114.2
	2007	111.3	113.6	114.4	112.1	114.2	116.6	117.9	118.0	116.1	117.1	116.8	115.7
	2008	114.0	115.3	114.5	114.3	115.0	115.4	117.4	115.3	116.7	118.6	123.7	123.7
91	Public administration - Administrations publiques												
	2004	105.1	106.5	105.8	107.5	106.8	107.6	106.1	105.5	106.4	107.6	105.1	108.1
	2005	106.2	107.3	107.9	107.4	106.7	106.7	106.5	108.6	106.7	107.4	108.2	108.5
	2006	108.2	109.6	110.3	112.1	112.5	112.7	113.4	113.6	114.5	114.8	115.6	116.7
	2007	117.0	122.2	117.4	118.1	117.8	117.6	116.0	118.0	120.4	118.1	120.4	120.8
	2008	119.4	119.0	119.2	117.8	118.8	119.5	118.2	117.6	120.6	121.1	121.9	123.8
NEWFOUNDLAND AND LABRADOR - TERRE-NEUVE ET LABRADOR													
11-91N	Industrial aggregate (excluding unclassified) - Ensemble des industries sauf les entreprises non classifiées												
	2004	106.7	106.6	107.0	107.3	108.8	108.7	109.6	108.2	109.0	108.9	109.3	110.7
	2005	110.6	108.9	109.4	109.0	110.7	111.4	111.3	111.4	112.0	112.8	113.5	114.4
	2006	114.4	114.4	113.6	115.4	114.9	115.9	114.8	114.4	116.1	117.2	116.3	118.9
	2007	117.8	117.4	120.3	121.4	120.9	120.9	120.9	119.8	120.8	121.1	122.2	123.3
	2008	122.2	123.0	123.8	123.8	123.5	123.1	122.8	124.1	124.5	124.5	127.0	127.6
PRINCE EDWARD ISLAND - ÎLE-DU-PRINCE-ÉDOUARD													
11-91N	Industrial aggregate (excluding unclassified) - Ensemble des industries sauf les entreprises non classifiées												
	2004	104.0	103.2	103.1	103.6	104.4	104.2	104.3	103.9	104.3	104.7	104.7	107.9
	2005	106.7	106.1	107.7	108.2	108.8	109.6	110.5	109.0	109.7	109.5	110.9	111.6
	2006	112.0	112.8	112.0	111.5	111.9	113.2	111.8	112.4	114.1	115.0	114.9	118.5

Table 3
Fixed-weighted Indexes (2002=100) of Average Hourly Earnings (excluding overtime) for All Employees, for Selected Industries, Canada, Provinces and Territories.

(Continued - suite)

Tableau 3
Indices à pondération fixe (2002=100) de la rémunération horaire moyenne (sauf surtemps), pour l'ensemble des salariés, pour une sélection d'industries, Canada, provinces et territoires.

NAICS 2007	Industry	Jan. - Janv.	Feb. - Fév.	March - Mars	April - Avril	May - Mai	June - Juin	July - Juillet	August - Août	Sept. - Sept.	Oct. - Oct.	Nov. - Nov.	Dec. - Déc.
SCIAN 2007	Industrie												
PRINCE EDWARD ISLAND - ÎLE-DU-PRINCE-ÉDOUARD													
11-91N Industrial aggregate (excluding unclassified) - Ensemble des industries sauf les entreprises non classifiées													
	2007	117.7	117.9	118.6	117.9	118.2	119.8	119.5	117.8	118.0	118.8	118.1	119.0
	2008	117.7	118.1	118.7	116.8	117.4	117.0	117.7	116.6	117.9	118.7	118.5	122.0
NOVA SCOTIA - NOUVELLE-ÉCOSSE													
11-91N Industrial aggregate (excluding unclassified) - Ensemble des industries sauf les entreprises non classifiées													
	2004	103.3	103.9	103.5	104.7	104.7	105.8	106.6	106.1	106.0	105.7	106.2	109.1
	2005	108.5	108.5	108.8	108.0	107.8	109.7	109.5	109.3	108.9	108.5	108.7	109.6
	2006	109.4	109.8	108.6	108.7	109.1	111.0	110.2	110.9	111.4	111.5	114.2	113.4
	2007	113.0	113.6	113.5	114.2	115.0	116.1	115.7	115.4	115.1	114.9	117.1	119.0
	2008	117.0	118.0	114.5	117.0	116.8	117.1	116.4	115.9	115.8	117.5	117.4	120.6
NEW BRUNSWICK - NOUVEAU-BRUNSWICK													
11-91N Industrial aggregate (excluding unclassified) - Ensemble des industries sauf les entreprises non classifiées													
	2004	104.4	104.9	103.5	104.9	105.8	107.2	105.7	105.4	106.4	107.3	108.9	110.4
	2005	110.2	111.3	111.1	111.5	111.3	113.8	111.3	109.5	110.5	111.3	111.6	112.4
	2006	112.5	113.1	112.4	113.1	113.6	114.1	112.9	112.5	113.4	114.0	114.1	117.2
	2007	116.5	116.7	117.4	118.2	119.3	119.7	119.4	121.0	121.7	121.2	122.2	123.3
	2008	122.2	122.3	124.4	124.8	124.5	124.4	125.0	124.9	125.7	126.9	127.8	130.9
QUÉBEC													
11-91N Industrial aggregate (excluding unclassified) - Ensemble des industries sauf les entreprises non classifiées													
	2004	102.5	102.8	101.9	103.1	103.4	104.6	104.0	103.8	104.0	103.3	103.0	105.3
	2005	104.1	104.7	105.3	105.4	106.8	108.1	107.3	107.3	107.1	106.7	107.1	107.9
	2006	107.4	108.3	108.1	108.2	108.6	109.9	109.1	109.6	108.8	109.9	111.5	111.6
	2007	111.4	114.0	113.2	112.9	114.7	113.5	114.3	113.5	114.0	114.3	115.7	117.2
	2008	116.9	116.2	117.8	117.1	117.3	117.0	117.8	115.1	116.3	118.8	118.8	121.2
ONTARIO													
11-91N Industrial aggregate (excluding unclassified) - Ensemble des industries sauf les entreprises non classifiées													
	2004	103.0	102.9	102.8	103.4	103.3	104.0	103.9	103.1	103.2	102.8	103.0	105.1
	2005	103.5	103.7	104.9	105.5	105.2	106.7	106.2	106.8	106.2	106.9	107.2	108.0
	2006	107.8	108.2	107.7	108.0	108.0	108.8	108.6	108.7	109.3	109.6	109.3	111.1
	2007	110.9	111.3	110.9	111.4	111.6	112.4	112.3	112.0	112.8	112.8	113.4	114.6
	2008	114.0	114.8	114.9	114.6	114.5	115.3	115.0	115.1	115.5	116.7	117.5	118.8
MANITOBA													
11-91N Industrial aggregate (excluding unclassified) - Ensemble des industries sauf les entreprises non classifiées													
	2004	103.4	104.3	103.2	103.8	104.8	105.5	104.1	105.2	105.1	105.2	105.9	107.2
	2005	107.4	107.5	107.7	107.6	107.9	108.6	108.8	108.5	107.5	108.0	108.0	108.6
	2006	109.2	110.3	109.9	109.3	108.6	110.5	109.8	110.0	112.0	111.6	111.8	113.8
	2007	112.7	113.6	114.9	115.0	115.2	116.5	115.3	115.1	115.4	116.9	118.8	119.9
	2008	119.0	120.0	120.2	119.5	119.5	120.5	119.1	119.5	118.7	120.1	121.2	123.2
SASKATCHEWAN													
11-91N Industrial aggregate (excluding unclassified) - Ensemble des industries sauf les entreprises non classifiées													
	2004	105.0	106.5	106.4	105.9	106.6	106.7	106.3	109.8	108.0	107.4	108.2	110.2
	2005	109.6	109.6	110.2	110.2	110.4	111.4	111.3	111.9	110.5	111.0	111.7	112.1
	2006	113.6	113.4	112.6	113.8	113.4	114.4	113.3	114.3	113.7	113.7	113.4	116.0
	2007	116.3	116.3	118.0	118.1	118.3	120.8	119.5	120.6	121.2	121.4	122.4	123.5
	2008	122.7	123.6	125.0	123.9	123.8	125.6	124.4	125.2	125.7	127.1	128.8	131.0
ALBERTA													
11-91N Industrial aggregate (excluding unclassified) - Ensemble des industries sauf les entreprises non classifiées													
	2004	104.1	104.5	105.2	105.5	106.1	106.4	106.3	106.2	106.7	107.1	107.9	109.3
	2005	108.9	108.4	109.3	108.8	108.9	109.3	109.6	111.9	110.3	111.5	112.1	112.8
	2006	113.5	113.4	112.2	113.0	112.8	114.4	113.6	114.3	114.9	115.5	115.5	118.4
	2007	117.8	118.3	117.6	118.6	118.7	120.0	119.0	118.3	120.3	121.4	121.9	123.7

Table 3
Fixed-weighted Indexes (2002=100) of Average Hourly Earnings (excluding overtime) for All Employees, for Selected Industries, Canada, Provinces and Territories.

(Continued - suite)

Tableau 3
Indices à pondération fixe (2002=100) de la rémunération horaire moyenne (sauf surtemps), pour l'ensemble des salariés, pour une sélection d'industries, Canada, provinces et territoires.

NAICS 2007	Industry	Jan. - Janv.	Feb. - Fév.	March - Mars	April - Avril	May - Mai	June - Juin	July - Juillet	August - Août	Sept. - Sept.	Oct. - Oct.	Nov. - Nov.	Dec. - Déc.
SCIAN 2007	Industrie												
ALBERTA													
11-91N Industrial aggregate (excluding unclassified) - Ensemble des industries sauf les entreprises non classifiées													
	2008	123.2	125.3	126.1	125.0	124.8	126.4	126.2	126.3	126.8	127.1	129.8	131.4
BRITISH COLUMBIA - COLOMBIE-BRITANNIQUE													
11-91N Industrial aggregate (excluding unclassified) - Ensemble des industries sauf les entreprises non classifiées													
	2004	105.2	106.4	106.0	106.1	106.2	107.0	106.3	107.0	105.3	105.2	106.2	107.8
	2005	106.6	106.5	107.2	108.2	108.8	109.6	109.7	109.6	109.2	110.2	110.7	111.1
	2006	111.4	112.8	111.3	113.0	112.8	112.9	111.9	111.6	112.7	114.6	113.1	115.3
	2007	115.0	115.3	115.2	116.9	116.1	116.8	116.2	115.2	117.1	118.4	119.0	120.5
	2008	119.7	120.7	120.7	120.4	119.5	120.3	119.5	119.9	120.4	120.7	122.0	123.5
YUKON													
11-91N Industrial aggregate (excluding unclassified) - Ensemble des industries sauf les entreprises non classifiées													
	2004	97.4	104.2	103.1	101.4	101.6	102.0	98.7	98.5	100.2	101.6	102.9	102.2
	2005	101.6	103.2	102.5	104.4	102.5	104.9	105.2	102.4	103.5	104.7	104.4	105.1
	2006	105.1	107.0	104.7	106.5	107.0	105.2	106.6	105.5	106.5	109.2	109.2	110.6
	2007	112.2	112.1	109.9	111.9	113.3	114.0	113.4	113.3	110.1	110.8	111.6	112.6
	2008	113.3	113.5	111.0	114.4	112.2	113.3	118.1	115.2	116.9	116.5	116.9	117.9
NORTHWEST TERRITORIES AND NUNAVUT - TERRITOIRES DU NORD-OUEST ET NUNAVUT													
11-91N Industrial aggregate (excluding unclassified) - Ensemble des industries sauf les entreprises non classifiées													
	2004	105.7	107.1	107.2	105.2	106.2	106.9	107.1	107.9	109.3	108.9	109.3	111.4
	2005	110.0	109.9	111.1	111.2	110.6	112.6	112.2	112.9	111.8	112.1	112.1	111.9
	2006	113.8	114.5	113.7	114.0	113.7	112.9	113.0	112.9	112.7	114.1	112.2	113.7
	2007	114.5	115.3	115.3	118.4	117.4	117.4	117.4	116.1	119.8	121.5	120.4	119.1
	2008	119.9	122.0	123.3	123.0	121.3	122.1	120.9	121.5	121.7	122.9	123.8	124.5

Employment, Earnings and Hours, 2008
 Statistics Canada - Cat. No. 72-002-X

Emploi, gains et durée du travail, 2008
 Statistique Canada - n° 72-002-X au cat.

Table 4

Tableau 4

Number of Industries Showing Year-Over-Year Increases in Employment, for Selected Industries, Canada, (2004-2008).

Nombre d'industries démontrant des augmentations d'emploi d'une année à l'autre, pour une sélection d'industries, Canada (2004-2008).

In December 412 industries recorded year over year employment increases representing 47.0 % of the total number of industries, a decrease of 2.1% since last month. There were decreases in December in both the number of service-producing industries and the goods-producing industries since last month.

En décembre, 412 industries ont affiché une augmentation d'emploi d'une année à l'autre représentant 47,0 % du nombre total d'industries, une baisse de 2,1 % par rapport au mois précédent. Depuis décembre, des baisses ont été observées dans la branche productrice de services et dans la branche productrice de biens.

	Page
Canada	71

Table 4
Number of Industries Showing Year-Over-Year Increases
in Employment, for Selected Industries, Canada.

Tableau 4
Nombre d'industries démontrant des augmentations d'emploi d'une
année sur l'autre, pour une sélection d'industries, Canada.

NAICS 2007	Industry	Jan. - Janv.	Feb. - Fév.	March - Mars	April - Avril	May - Mai	June - Juin	July - Juillet	August - Août	Sept. - Sept.	Oct. - Oct.	Nov. - Nov.	Dec. - Déc.	Average - Moyenne
SCIAN 2007	Industrie													
11-91N Industrial aggregate (excluding unclassified) - Ensemble des industries sauf les entreprises non classifiées														
	Total number of industries (2007) - Nombre total d'industries (2007)	876	876	877	876	876	877	877	877	877	877	877	877	877
	Number of industries increasing - Nombre d'industries augmentant													
	2004	453	426	436	470	444	479	488	462	497	462	488	471	472
	2005	454	489	472	471	463	471	446	472	472	463	490	481	472
	2006	516	526	534	525	560	525	508	526	525	525	543	508	543
	2007	517	491	482	482	508	509	526	517	517	535	491	491	526
	2008	491	482	474	500	482	456	474	465	474	465	421	412	..
11-33N Goods producing industries - Branche productrice de biens														
	Total number of industries (2007) - Nombre total d'industries (2007)	333	333	333	333	333	333	333	333	333	333	333	333	333
	Number of industries increasing - Nombre d'industries augmentant													
	2004	150	133	147	160	157	163	173	160	173	160	163	160	157
	2005	166	183	173	166	163	170	143	163	147	137	163	160	163
	2006	176	170	180	176	190	173	163	176	173	166	173	153	170
	2007	153	140	133	137	147	153	150	140	153	153	157	150	140
	2008	153	140	137	143	150	133	150	150	153	133	117	113	..
41-91N Service producing industries - Branche productrice de services														
	Total number of industries (2007) - Nombre total d'industries (2007)	543	543	544	543	543	544	544	544	544	544	544	544	544
	Number of industries increasing - Nombre d'industries augmentant													
	2004	301	290	291	307	291	317	318	302	323	302	323	307	314
	2005	286	308	298	308	297	297	303	309	319	325	331	325	309
	2006	341	358	358	352	369	352	341	353	352	358	369	353	369
	2007	369	348	348	342	364	359	381	375	364	386	337	337	386
	2008	343	343	337	354	337	321	326	316	316	326	305	299	..
31-33 Manufacturing - Fabrication														
	Total number of industries (2007) - Nombre total d'industries (2007)	260	260	260	260	260	260	260	260	260	260	260	260	260
	Number of industries increasing - Nombre d'industries augmentant													
	2004	104	91	101	109	107	114	122	109	120	109	114	109	104
	2005	120	135	125	117	112	120	94	112	99	88	109	109	109
	2006	122	117	125	122	130	122	112	125	117	109	120	104	112
	2007	104	88	83	88	91	96	96	86	96	96	96	94	83
	2008	96	86	83	91	99	83	101	99	101	83	73	73	..
	Non-durable goods - Biens non durables													
	Total number of industries (2007) - Nombre total d'industries (2007)	127	127	127	127	127	127	127	127	127	127	127	127	127
	Number of industries increasing - Nombre d'industries augmentant													
	2004	48	46	48	52	52	57	60	50	55	51	51	48	50
	2005	47	60	52	51	50	55	44	50	42	39	47	50	48
	2006	52	42	52	50	55	50	48	58	55	50	56	48	48
	2007	51	51	47	46	50	55	50	47	50	47	50	46	43
	2008	46	44	44	48	50	39	47	41	46	36	30	36	..
	Durable goods - Biens durables													
	Total number of industries (2007) - Nombre total d'industries (2007)	133	133	133	133	133	133	133	133	133	133	133	133	133
	Number of industries increasing - Nombre d'industries augmentant													
	2004	56	44	53	56	55	59	63	60	64	59	64	61	55
	2005	72	76	72	65	63	64	49	63	57	49	61	59	63
	2006	70	76	72	73	76	72	65	66	63	59	64	56	65
	2007	52	37	37	43	43	43	47	39	47	48	47	47	40
	2008	51	43	39	44	49	43	55	59	56	47	43	39	..
41-45N Trade - Commerce														
	Total number of industries (2007) - Nombre total d'industries (2007)	145	145	145	145	145	145	145	145	145	145	145	145	145
	Number of industries increasing - Nombre d'industries augmentant													
	2004	72	66	73	66	59	69	73	68	76	68	78	83	75
	2005	75	84	77	78	77	75	78	75	87	88	78	75	78
	2006	80	87	88	86	91	88	86	90	90	94	104	96	94
	2007	104	99	94	99	99	100	100	104	102	107	91	93	106
	2008	83	78	83	88	81	80	83	72	78	78	74	65	..

Table 4
Number of Industries Showing Year-Over-Year Increases
in Employment, for Selected Industries, Canada.

Tableau 4
Nombre d'industries démontrant des augmentations d'emploi d'une
année sur l'autre, pour une sélection d'industries, Canada.

(Continued - suite)

NAICS 2007	Industry	Jan. - Janv.	Feb. - Fév.	March - Mars	April - Avril	May - Mai	June - Juin	July - Juillet	August - Août	Sept. - Sept.	Oct. - Oct.	Nov. - Nov.	Dec. - Déc.	Average - Moyenne
SCIAN 2007	Industrie													
41	Wholesale Trade - Commerce de gros													
	Total number of industries (2007) - Nombre total d'industries (2007)	72	72	72	72	72	72	72	72	72	72	72	72	72
	Number of industries increasing - Nombre d'industries augmentant													
	2004	33	30	33	30	27	33	32	31	36	30	34	42	33
	2005	36	40	34	35	29	29	35	31	39	42	36	33	31
	2006	36	40	43	40	44	44	42	46	42	43	49	46	45
	2007	50	48	44	48	52	52	48	49	53	56	46	45	53
	2008	40	36	39	38	32	35	35	28	30	31	32	28	..
44-45	Retail trade - Commerce de détail													
	Total number of industries (2007) - Nombre total d'industries (2007)	73	73	73	73	73	73	73	73	73	73	73	73	73
	Number of industries increasing - Nombre d'industries augmentant													
	2004	38	36	40	36	32	36	41	36	41	37	44	40	42
	2005	39	44	43	44	48	46	44	44	48	47	43	43	48
	2006	44	47	46	46	47	45	44	44	48	51	56	50	49
	2007	55	51	50	50	46	48	52	56	49	52	46	48	53
	2008	42	43	44	51	49	45	47	44	48	47	42	37	..
48-49	Transportation & warehousing - Transport et entreposage													
	Total number of industries (2007) - Nombre total d'industries (2007)	58	58	58	58	58	58	58	58	58	58	58	58	58
	Number of industries increasing - Nombre d'industries augmentant													
	2004	29	24	23	31	31	34	37	38	40	43	40	37	35
	2005	31	35	31	28	25	23	26	25	28	27	26	31	27
	2006	31	37	37	37	35	35	36	39	39	39	38	36	40
	2007	38	31	37	34	40	43	43	40	40	39	33	32	41
	2008	37	35	34	38	35	34	32	31	31	30	32	32	..

Employment, Earnings and Hours, 2008
 Statistics Canada - Cat. No. 72-002-X

Emploi, gains et durée du travail, 2008
 Statistique Canada - n° 72-002-X au cat.

Table 5

Tableau 5

Estimates of Employment, Payrolls and Average Weekly Earnings, for All Employees, by Industry, Canada, Provinces and Territories.

Estimations de l'emploi, de la rémunération brute et hebdomadaire moyenne, pour l'ensemble des salariés, par industrie, Canada, provinces et territoires.

Average weekly earnings including overtime in December stood at \$804.11 an increase of \$3.70 (+0.5%) from last month, but with an increase of \$21.37 (+2.7%) from December 2007. From November to December, earnings of the goods producing industries decreased by \$6.36 (-0.6%) while earnings in service producing industries increased by \$7.83 (+1.1%).

En décembre, la rémunération hebdomadaire moyenne incluant le temps supplémentaire s'est établie à 804,11 \$, une hausse de 3,70 \$ (+0,5 %) par rapport au mois précédent alors que la croissance depuis décembre 2007 a été de 21,37 \$ (+2,7 %). Entre novembre et décembre, la rémunération dans la branche productrice de biens a baissé de 6,36 \$ (-0,6 %) tandis que dans la branche productrice de services, la rémunération a augmenté de 7,83 \$ (+1,1 %).

	Page
Canada	74
Provinces and Territories / Provinces et territoires	81

Table 5
Estimates of Employment, Payrolls and Average Weekly Earnings
for All Employees, by Industry, Canada, Provinces and Territories.

Tableau 5
Estimations de l'emploi, de la rémunération brute et de la
rémunération hebdomadaire moyenne, pour l'ensemble
des salariés, par industrie, Canada, provinces et territoires.

		All Employees - Ensemble des salariés								
NAICS 2007	Industry	Employment (in thousands)			Total weekly payrolls, including overtime (in thousands)			Average weekly earnings (including overtime)		
SCIAN 2007	Industrie	Emploi (en milliers)			Rémunération hebdomadaire brute, incluant temps supplémentaire (en milliers)			Rémunération hebdomadaire moyenne (incluant temps supplémentaire)		
		Dec. p 2008 Déc. p	Nov. r 2008 Nov. r	Dec. 2007 Déc.	Dec. p 2008 Déc. p	Nov. r 2008 Nov. r	Dec. 2007 Déc.	Dec. p 2008 Déc. p	Nov. r 2008 Nov. r	Dec. 2007 Déc.
CANADA										
11	Forestry, logging & support - Foresterie, exploitation et soutien	45.8	47.5	51.9	\$43,016	\$44,613	\$51,850	\$939.45	\$939.81	\$999.02
113	Forestry & logging - Foresterie et exploitation forestière	32.7	33.1	37.0	30,409	30,636	36,149	930.86	926.38	975.87
1133	Logging - Exploitation forestière	31.4	31.6	35.6	29,681	29,797	35,086	943.95	942.90	984.41
1153	Support activities for forestry - Activités de soutien à la foresterie	13.1	14.4	14.9	12,607	13,977	15,701	960.86	970.65	1,056.76
21	Mining, quarrying & oil & gas extraction - Extraction minière, exploitation en carrière et extraction de pétrole et de gaz	204.7	205.0	196.1	321,555	314,683	285,602	1,571.06	1,534.92	1,456.30
211	Oil & gas extraction - Extraction de pétrole et de gaz	59.1	58.0	56.2	108,115	104,244	98,453	1,829.22	1,798.22	1,752.79
212	Mining and quarrying (except oil & gas) - Extraction minière et exploitation en carrière (sauf l'extraction de pétrole et de gaz)	56.4	57.1	52.7	73,876	72,215	66,527	1,310.60	1,265.45	1,262.64
2121	Coal mining - Extraction de charbon	6.6	6.5	6.1	9,583	9,246	9,218	1,458.92	1,420.40	1,502.62
2122	Metal ore mining - Extraction de minerais métalliques	27.6	27.3	24.6	36,508	34,862	32,109	1,321.78	1,277.46	1,306.42
2123	Non-metallic mineral mining & quarrying - Extraction de minerais non métalliques	22.2	23.3	22.0	27,785	28,106	25,200	1,252.76	1,208.02	1,146.70
213	Support activities for mining & oil & gas extraction - Activités de soutien à l'extraction minière, du pétrole et du gaz	89.2	90.0	87.3	139,564	138,224	120,622	1,564.59	1,536.18	1,382.39
22	Utilities - Services publics	127.6	127.6	122.6	151,855	153,745	143,010	1,190.41	1,204.60	1,166.93
2211	Electric power generation, transmission & distribution - Production, transport et distribution d'électricité	97.4	97.5	93.6	119,755	121,757	113,706	1,230.15	1,249.04	1,214.48
2212	Natural gas distribution - Distribution de gaz naturel	15.6	15.4	15.0	18,483	18,149	16,899	1,184.88	1,182.37	1,128.74
2213	Water, sewage & other syst. - Réseaux d'aqueduc, égout et autres	14.6	14.8	14.0	13,616	13,839	12,405	931.62	934.94	888.89
23	Construction - Construction	806.1	859.8	799.8	799,753	872,652	759,873	992.09	1,014.92	950.11
236	Construction of buildings - Construction de bâtiments	193.0	206.0	193.9	196,433	206,944	179,679	1,017.56	1,004.44	926.63
2361	Residential building construction - Construction résidentielle	119.5	129.0	122.3	113,311	117,981	108,096	948.56	914.66	883.73
2362	Non-residential bldg. construction - Construction non résidentielle	73.6	77.0	71.6	83,122	88,964	71,583	1,129.57	1,154.76	999.93
237	Heavy & civil engineering construction - Travaux de génie civil	132.2	144.4	133.5	147,187	166,957	144,430	1,113.60	1,156.14	1,081.99
2371	Utility system construc. - Construc. d'installations de serv. publics	54.4	56.2	52.9	65,459	72,963	62,239	1,203.66	1,297.74	1,176.49
2372	Land subdivision - Lotissement de terrains	13.7	14.0	13.8	13,953	13,856	12,419	1,017.65	988.97	898.20
2373	Highway, street & bridge construction - Construction de routes, de rues et de ponts	55.9	65.5	59.0	58,734	70,114	61,479	1,050.54	1,069.71	1,042.18
2379	Other heavy & civil engineering construction - Autres travaux de génie civil	8.2	8.6	7.8	9,042	10,024	8,293	1,106.72	1,161.45	1,067.85
238	Specialty trade contractors - Entrepreneurs spécialisés	480.9	509.4	472.4	456,132	498,751	435,764	948.47	979.13	922.48
2381	Foundation, structure, & bldg. exterior contractors - Entrepreneurs en travaux de fondations, structure, extérieur de bâtiment	99.4	111.0	99.7	90,064	104,133	89,688	905.81	938.26	899.87
2382	Building equipment contractors - Entrepreneurs en installations d'équipements techniques	220.1	223.6	213.5	219,273	230,268	203,605	996.40	1,029.92	953.77
2383	Building finishing contractors - Entrepreneurs en travaux de finition de bâtiments	82.8	86.7	81.9	68,837	74,680	68,345	831.11	861.46	834.82
2389	Other spec. trade contractors - Autres entrepreneurs spécialisés	78.6	88.1	77.4	77,958	89,669	74,125	991.93	1,017.50	958.01
31-33	Manufacturing - Fabrication	1,653.0	1,658.8	1,750.6	1,597,445	1,609,652	1,663,547	966.41	970.38	950.29
	Non-durable goods - Biens non durables	665.6	666.5	697.5	599,348	601,258	612,587	900.49	902.14	878.21
	Durable goods - Biens durables	987.4	992.3	1,053.0	998,098	1,008,394	1,050,960	1,010.85	1,016.22	998.05
311	Food manufacturing - Fabrication d'aliments	221.1	219.8	226.9	180,278	182,586	186,352	815.52	830.51	821.42
3114	Fruit & vegetable preserving & specialty food mfg - Mise en conserve de fruits, légumes et fabr. de spéc. alimentaires	24.7	25.0	24.3	23,738	24,570	21,729	962.36	984.40	894.43
3116	Meat product manufacturing - Fabrication de produits de viande	62.6	60.8	62.7	47,100	47,779	50,815	752.37	785.66	810.19
3117	Seafood product preparation & packaging - Préparation et conditionnement de poissons et fruits de mer	14.3	17.4	17.7	8,268	10,346	9,948	577.62	594.75	560.80
3118	Bakeries & tortilla manufacturing - Boulangeries et fabr. de tortillas	42.5	41.7	43.5	32,831	32,201	34,291	772.26	771.66	788.61
3119	Other food manufacturing - Fabrication d'autres aliments	22.4	21.8	22.3	18,916	18,736	18,899	845.92	860.26	847.74
3121	Beverage manufacturing - Fabrication de boissons	23.9	23.3	22.9	20,881	19,743	20,355	874.95	846.88	890.81
3122	Tobacco manufacturing - Fabrication du tabac	2.9	2.9	2.6	3,299	3,313	2,976	1,152.02	1,158.10	1,151.72
3131	Fibre, yarn & thread mills - Usines de fibres, de filés et de fils	2.4	2.4	2.6	1,658	1,765	1,602	701.19	749.07	621.02
3132	Fabric mills - Usines de tissus	6.1	6.0	6.9	6,008	5,873	6,045	984.93	974.06	872.54

* Earnings exclude unclassified - La rémunération exclut les non classifiées

Table 5
Estimates of Employment, Payrolls and Average Weekly Earnings
for All Employees, by Industry, Canada, Provinces and Territories.

Tableau 5
Estimations de l'emploi, de la rémunération brute et de la
rémunération hebdomadaire moyenne, pour l'ensemble
des salariés, par industrie, Canada, provinces et territoires.

(Continued - suite)

		All Employees - Ensemble des salariés								
NAICS 2007	Industry	Employment (in thousands)			Total weekly payrolls, including overtime (in thousands)			Average weekly earnings (including overtime)		
SCIAN 2007	Industrie	Emploi (en milliers)			Rémunération hebdomadaire brute, incluant temps supplémentaire (en milliers)			Rémunération hebdomadaire moyenne (incluant temps supplémentaire)		
		Dec. p 2008 Déc. p	Nov. r 2008 Nov. r	Dec. 2007 Déc.	Dec. p 2008 Déc. p	Nov. r 2008 Nov. r	Dec. 2007 Déc.	Dec. p 2008 Déc. p	Nov. r 2008 Nov. r	Dec. 2007 Déc.
CANADA										
3133	Textile & fabric finishing & fabric coating - Finissage de textiles, tissus et revêtement de tissus	3.1	3.0	3.7	\$2,204	\$2,293	\$2,469	\$711.29	\$765.37	\$673.52
3141	Textile furnishings mills - Usines de textiles domestiques	5.0	5.0	6.2	3,507	3,661	3,937	703.14	725.86	631.99
3149	Other textile product mills - Usines d'autres produits textiles	7.0	7.3	7.9	5,200	5,531	5,570	741.01	752.90	702.73
3151	Clothing knitting mills - Usines de tricotage de vêtements	3.8	3.9	6.2	2,590	2,791	3,615	686.99	714.73	582.19
3152	Cut & sew clothing mfg - Fabrication de vêtements coupés-cousus	25.9	25.5	30.4	18,089	17,999	19,570	698.54	707.07	643.79
3161	Leather & hide tanning & finishing - Tannage et finissage du cuir et des peaux	0.3	0.3	0.4	185	203	239	668.02	737.51	564.57
3162	Footwear manufacturing - Fabrication de chaussures	3.9	4.1	4.2	2,501	2,717	2,382	638.17	657.35	562.15
3169	Other leather & allied product mfg - Fabr. d'autres produits en cuir et produits analogues	2.0	2.0	2.2	1,013	1,060	965	518.55	531.54	445.27
321	Wood product manufacturing - Fabrication de produits en bois	97.3	100.5	115.0	85,312	85,494	96,616	876.44	851.06	840.23
3211	Sawmills & wood preservation - Scieries et préservation du bois	38.5	38.1	45.6	36,610	35,986	41,527	952.07	943.85	909.96
3212	Veneer, plywood & engineered wood product mfg - Fabr. de placages, contreplaqués et produits en bois reconstitué	19.0	19.8	22.7	17,112	17,041	19,004	902.85	862.25	836.45
3219	Other wood product mfg - Fabrication d'autres produits en bois	39.9	42.6	46.6	31,591	32,467	36,084	791.08	762.74	773.84
322	Paper manufacturing - Fabrication du papier	71.6	71.6	76.3	69,161	71,382	75,900	966.49	996.46	994.65
3221	Pulp, paper & paperboard mills - Usines de pâte à papier, de papier et de carton	37.8	37.5	41.6	40,810	42,438	45,765	1,080.12	1,130.28	1,099.21
3222	Converted paper product manufacturing - Fabrication de produits en papier transformé	33.8	34.1	34.7	28,351	28,944	30,135	839.37	849.08	869.10
3251	Basic chemical mfg - Fabrication de produits chimiques de base	13.5	15.1	12.4	18,510	21,129	15,199	1,367.07	1,402.92	1,229.90
3254	Pharmaceutical & medicine manufacturing - Fabrication de produits pharmaceutiques et de médicaments	29.5	28.6	28.0	28,371	27,265	26,667	961.05	953.77	951.52
3256	Soap, cleaning compound & toilet preparation manufacturing - Fabrication de savons, de détachants et de produits de toilette	12.2	12.3	13.3	13,073	11,683	12,802	1,073.07	952.03	960.21
3259	Other chemical product mfg - Fabr. d'autres produits chimiques	10.2	10.2	11.3	12,121	11,565	12,443	1,185.92	1,137.15	1,103.17
326	Plastics & rubber products manufacturing - Fabrication de produits en plastique et en caoutchouc	105.4	106.9	116.9	95,439	92,793	100,544	905.73	868.25	859.82
3261	Plastic product mfg - Fabrication de produits en plastique	86.0	87.0	95.1	77,247	74,976	80,205	897.87	861.72	843.69
3262	Rubber product mfg - Fabrication de produits en caoutchouc	19.3	19.9	21.9	18,193	17,817	20,339	940.70	896.83	929.96
3272	Glass & glass product mfg - Fabr. de verre et de produits en verre	10.3	11.2	11.3	9,192	9,820	9,352	896.22	878.23	824.78
3273	Cement & concrete prod. mfg - Fabr. de ciment et prod. en béton	26.0	27.7	25.5	21,358	22,712	19,919	820.61	819.48	781.85
3279	Other non-metallic mineral product manufacturing - Fabrication d'autres produits minéraux non métalliques	9.3	9.5	9.7	8,957	8,830	8,817	961.02	924.88	912.75
3311	Iron & steel mills & ferro-alloy manufacturing - Sidérurgie	19.5	19.1	19.5	23,626	23,295	24,999	1,213.42	1,218.05	1,279.40
3312	Steel product manufacturing from purchased steel - Fabrication de produits en acier à partir d'acier acheté	10.7	11.0	10.4	12,241	12,346	12,173	1,140.99	1,123.60	1,172.16
3313	Alumina & aluminium production & processing - Production et transformation d'alumine et d'aluminium	17.5	18.3	19.1	19,653	21,262	23,150	1,120.08	1,163.99	1,209.77
3314	Non-ferrous metal (except aluminium) production & processing - Production et transform. de métaux non ferreux (sauf l'aluminium)	17.7	17.8	15.4	23,066	23,625	20,858	1,302.77	1,329.43	1,352.18
3315	Foundries - Fonderies	9.3	9.1	11.9	12,129	12,129	14,739	1,310.10	1,330.70	1,238.62
332	Fabricated metal product mfg - Fabrication de produits métalliques	169.2	170.4	179.9	156,319	157,382	167,421	924.09	923.57	930.78
3323	Architectural & structural metals manufacturing - Fabr. produits architecture et éléments de charpentes métalliques	59.0	60.5	62.8	51,967	52,788	56,406	881.26	872.77	898.19
3327	Machine shops, turned product, screw, nut & bolt manufacturing - Ateliers usinage, fabr. produits tournés, vis, écrous et boulons	33.5	33.9	35.9	32,461	32,196	33,340	969.11	949.90	928.65
3329	Other fabricated metal prod. mfg - Fabr. d'autres prod. métalliques	20.8	19.7	21.2	19,154	18,104	19,683	922.72	917.28	928.13
333	Machinery manufacturing - Fabrication de machines	134.7	135.6	141.4	153,687	154,441	150,656	1,141.32	1,139.25	1,065.16
3331	Agricultural, construction & mining machinery manufacturing - Fabr. de machines pour agri., construction et extraction minière	31.0	31.7	31.7	35,793	37,011	35,245	1,156.19	1,166.75	1,111.87
3332	Industrial machinery mfg - Fabrication de machines industrielles	15.2	14.8	16.0	17,082	16,385	16,467	1,120.77	1,107.99	1,028.10
3335	Metalworking machinery manufacturing - Fabrication de machines-outils pour le travail du métal	21.8	22.0	25.0	28,377	27,865	28,139	1,299.69	1,266.11	1,125.61
3339	Other general-purpose machinery manufacturing - Fabrication d'autres machines d'usage général	31.2	31.6	34.7	35,229	35,126	37,230	1,127.95	1,112.72	1,072.11
334	Computer & electronic product manufacturing - Fabrication de produits informatiques et électroniques	81.8	82.5	84.0	88,908	87,588	90,871	1,087.44	1,061.79	1,081.46
3341	Computer & peripheral equipment manufacturing - Fabrication de matériel informatique et périphérique	7.9	8.2	8.7	7,923	7,853	8,249	996.83	960.69	947.52
3342	Communications equip. mfg - Fabr. de matériel de communication	23.7	24.1	25.9	27,043	27,846	29,862	1,140.71	1,153.81	1,154.92
3344	Semiconductor & other electronic component manufacturing - Fabr. de semi-conducteurs et d'autres composants électroniques	21.2	21.5	18.8	21,658	20,768	18,211	1,021.12	966.66	968.53
3345	Navigational, measuring, medical & control instruments mfg - Fabr. d'instruments de navigation, mesure, commande, médicaux	24.1	23.8	25.1	27,244	26,185	28,616	1,129.34	1,098.71	1,138.39

* Earnings exclude unclassified - La rémunération exclut les non classifiées

Table 5
Estimates of Employment, Payrolls and Average Weekly Earnings
for All Employees, by Industry, Canada, Provinces and Territories.

Tableau 5
Estimations de l'emploi, de la rémunération brute et de la
rémunération hebdomadaire moyenne, pour l'ensemble
des salariés, par industrie, Canada, provinces et territoires.

(Continued - suite)

		All Employees - Ensemble des salariés								
NAICS 2007	Industry	Employment (in thousands)			Total weekly payrolls, including overtime (in thousands)			Average weekly earnings (including overtime)		
SCIAN 2007	Industrie	Emploi (en milliers)			Rémunération hebdomadaire brute, incluant temps supplémentaire (en milliers)			Rémunération hebdomadaire moyenne (incluant temps supplémentaire)		
		Dec. p 2008 Déc. p	Nov. r 2008 Nov. r	Dec. 2007 Déc.	Dec. p 2008 Déc. p	Nov. r 2008 Nov. r	Dec. 2007 Déc.	Dec. p 2008 Déc. p	Nov. r 2008 Nov. r	Dec. 2007 Déc.
CANADA										
3351	Electric lighting equip. mfg - Fabr. matériel électrique d'éclairage	6.4	6.3	6.6	\$5,775	\$5,834	\$6,166	\$907.51	\$927.58	\$940.87
3352	Household appliance mfg - Fabrication d'appareils ménagers	6.0	6.0	5.9	5,326	5,412	5,234	885.21	901.66	882.95
3353	Electrical equipment mfg - Fabrication de matériel électrique	17.3	16.5	18.0	16,054	15,552	18,349	927.78	944.58	1,020.49
3359	Other electrical equipment & component manufacturing - Fabr. d'autres types de matériel et de composants électriques	12.5	12.8	13.6	13,852	13,862	14,295	1,110.33	1,079.82	1,053.95
336	Transportation equipment mfg - Fabr. de matériel de transport	195.9	195.3	215.1	224,783	228,736	246,159	1,147.29	1,171.14	1,144.13
3361	Motor vehicle mfg - Fabrication de véhicules automobiles	42.8	42.2	46.7	61,718	61,077	65,455	1,441.10	1,447.78	1,401.03
3363	Motor vehicle parts mfg - Fabr. de pièces pour véhicules auto.	74.6	75.1	86.2	73,833	79,143	90,347	989.45	1,053.23	1,047.61
3364	Aerospace product & parts manufacturing - Fabrication de produits aérospatiaux et de leurs pièces	43.0	42.2	43.5	57,291	55,261	56,199	1,331.38	1,308.34	1,291.51
3371	Household & institutional furniture & kitchen cabinet mfg - Fabr. meubles de maison, d'étab. institu. et d'armoire de cuisine	46.5	46.9	52.6	38,699	41,057	43,144	831.78	875.86	820.08
3372	Office furniture (including fixtures) manufacturing - Fabr. de meubles de bureau (y compris les articles d'ameublement)	30.8	26.7	26.4	26,249	25,181	22,924	852.18	944.10	868.48
3391	Medical equipment & supplies manufacturing - Fabrication de fournitures et matériel médicaux	18.5	18.7	17.9	14,389	14,772	14,464	777.68	790.76	808.17
3399	Other miscellaneous mfg - Autres activités diverses de fabrication	39.3	39.5	42.5	29,232	29,669	31,076	744.03	750.50	731.48
11-33N Goods producing industries - Branche productrice de biens		2,837.1	2,898.7	2,920.9	2,913,624	2,995,345	2,903,882	1,026.97	1,033.33	994.17
41-45N Trade - Commerce		2,661.2	2,628.8	2,646.5	1,686,482	1,647,493	1,628,551	633.72	626.71	615.36
41	Wholesale Trade - Commerce de gros	758.8	758.5	763.6	715,490	705,995	703,045	942.92	930.80	920.64
413	Food, beverage & tobacco whl-dist - Gros-dist de produits alimentaires, de boissons et de tabac	103.0	103.5	102.8	80,304	76,535	72,600	779.99	739.73	705.90
4131	Food whl-dist - Gros-dist de produits alimentaires	91.7	92.4	92.4	71,261	67,279	65,176	776.84	728.34	705.35
414	Personal & household goods whl-dist - Gros-dist d'articles personnels et ménagers	106.9	105.6	107.4	98,019	94,902	96,974	916.93	899.00	902.67
4141	Textiles, clothing & footwear whl-dist - Gros-dist de textiles, de vêtements et de chaussures	26.5	25.7	25.0	21,515	20,372	19,883	811.17	794.24	795.48
4143	Home furnishings whl-dist - Gros-dist d'accessoires de maison	12.4	12.4	13.7	10,877	10,041	11,050	878.84	806.82	809.42
4144	Personal goods whl-dist - Gros-dist d'articles personnels	22.6	22.7	23.9	18,580	17,884	19,790	820.75	788.64	827.41
4145	Pharmaceuticals, toiletries, cosmetics & sundries whl-dist - Gros-dist de prod. pharma., toilette, cosmétiques et d'autres prod.	37.7	37.1	36.6	40,387	39,910	39,222	1,072.23	1,076.39	1,070.46
415	Motor vehicle & parts whl-dist - Gros-dist de véhicules automobiles et de leurs pièces	61.8	62.2	64.7	55,134	56,648	57,886	892.73	910.26	894.30
4151	Motor vehicle whl-dist - Gros-dist de véhicules automobiles	22.1	22.4	23.9	21,232	22,296	22,364	960.66	995.50	937.10
4152	New motor vehicle parts & accessories whl-dist - Gros-dist de pièces, d'accessoires neufs pour véhicules automobiles	36.4	36.6	37.6	31,777	32,219	33,441	873.14	880.21	889.58
416	Building material & supplies whl-dist - Gros-dist de matériaux et fournitures de construction	120.2	121.1	120.1	107,329	108,465	106,642	892.64	895.52	888.13
4161	Electrical, plumbing, heating & a/c equipment & supplies whl-dist - Gros-dist matériel et fourn. élec., plomberie, chauffage, climat	42.5	42.6	43.4	38,581	39,126	38,796	907.12	918.96	893.75
4162	Metal service centres - Gros-dist métaux et produits métalliques	18.7	19.4	19.0	18,651	19,058	18,479	995.36	983.69	974.38
4163	Lumber, millwork, hardware & other building supplies whl-dist - Gros-dist bois d'oeuvre, menui. préfab., quin., fourn. construc.	59.0	59.2	57.7	50,097	50,282	49,367	849.56	849.78	855.56
417	Machinery, equipment & supplies whl-dist - Gros-dist de machines, de matériel et de fournitures	212.9	213.6	210.7	237,823	234,187	230,226	1,117.22	1,096.25	1,092.42
4172	Const., forestry, mining & indus. mach. equip. & suppl. whl-dist - Gros-dist mach., matériel, fourn. indus., const., forest., minière	70.8	71.5	71.7	79,668	75,365	75,673	1,125.87	1,054.48	1,054.69
4173	Computer & communications equipment & supplies whl-dist - Gros-dist d'ordinateurs et de matériel de communication	58.6	59.1	57.6	74,015	74,312	71,708	1,263.09	1,257.18	1,245.48
4179	Other machinery, equipment & supplies whl-dist - Gros-dist d'autres machines, matériel et fournitures	64.4	64.4	63.0	65,636	66,540	66,566	1,018.66	1,033.73	1,057.07
418	Miscellaneous whl-dist - Gros-dist de produits divers	94.8	94.2	96.6	81,302	79,178	83,053	857.23	840.45	860.13
4181	Recyclable material whl-dist - Gros-dist de matières recyclables	15.1	15.8	16.9	12,260	12,439	14,103	813.83	789.61	832.50
4182	Paper, paper product & disposable plastic product whl-dist - Gros-dist de papier, produits du papier et de plastique jetables	14.1	14.2	14.8	11,291	11,285	12,082	798.86	795.11	817.35
4183	Agricultural supplies whl-dist - Gros-dist de fournitures agricoles	13.5	13.4	12.8	12,116	11,550	11,144	897.46	859.38	874.01
4184	Chemical (except agricultural) & allied product whl-dist - Gros-dist de produits chimiques et analogues (sauf agricoles)	14.6	14.5	15.0	14,932	14,563	15,171	1,019.61	1,003.32	1,010.54
4189	Other miscellaneous whl-dist - Gros-dist d'autres produits divers	37.5	36.3	37.1	30,703	29,341	30,553	818.75	808.10	824.12
419	Wholesale electronic markets, and agents & brokers - Commerce électronique de gros et agents et courtiers	34.9	34.2	37.1	31,060	30,462	33,448	891.19	891.14	901.74
44-45	Retail trade - Commerce de détail	1,902.4	1,870.3	1,882.8	970,992	941,498	925,506	510.40	503.39	491.55

* Earnings exclude unclassified - La rémunération exclut les non classifiées

Table 5
Estimates of Employment, Payrolls and Average Weekly Earnings
for All Employees, by Industry, Canada, Provinces and Territories.

Tableau 5
Estimations de l'emploi, de la rémunération brute et de la
rémunération hebdomadaire moyenne, pour l'ensemble
des salariés, par industrie, Canada, provinces et territoires.

(Continued - suite)

		All Employees - Ensemble des salariés								
NAICS 2007	Industry	Employment (in thousands)			Total weekly payrolls, including overtime (in thousands)			Average weekly earnings (including overtime)		
SCIAN 2007	Industrie	Emploi (en milliers)			Rémunération hebdomadaire brute, incluant temps supplémentaire (en milliers)			Rémunération hebdomadaire moyenne (incluant temps supplémentaire)		
		Dec. p 2008 Déc. p	Nov. r 2008 Nov. r	Dec. 2007 Déc.	Dec. p 2008 Déc. p	Nov. r 2008 Nov. r	Dec. 2007 Déc.	Dec. p 2008 Déc. p	Nov. r 2008 Nov. r	Dec. 2007 Déc.
CANADA										
441	Motor vehicle & parts dealers - Marchands de véhicules automobiles et de leurs pièces	185.4	186.8	186.3	\$159,416	\$160,214	\$151,354	\$859.69	\$857.51	\$812.32
4411	Automobile dealers - Marchands d'automobiles	135.6	135.8	137.1	124,179	125,297	120,733	915.85	922.95	880.59
4413	Automotive parts, accessories & tire stores - Magasins de pièces, de pneus et d'accessoires pour véhicules auto.	31.4	31.8	31.2	21,384	20,873	18,738	681.69	656.76	601.13
4421	Furniture stores - Magasins de meubles	45.7	45.1	45.2	31,429	31,610	31,839	687.79	700.34	704.19
4422	Home furnishings stores - Magasins d'accessoires de maison	31.3	30.7	33.4	18,811	17,945	18,209	600.30	584.35	545.48
4441	Building material & supplies dealers - Marchands de matériaux et fournitures de construction	103.6	104.3	98.6	63,519	62,753	59,597	612.95	601.65	604.50
4442	Lawn & garden equipment & supplies stores - Mag. matériel et fourn. pour jardinage et l'entretien des pelouses	6.2	6.6	6.1	3,595	3,727	3,077	577.23	568.26	508.22
445	Food & beverage stores - Magasins d'alimentation	541.5	533.7	521.3	233,948	223,733	220,350	432.01	419.21	422.73
4451	Grocery stores - Épiceries	454.3	449.4	436.3	197,272	188,094	183,321	434.27	418.51	420.20
446	Health & personal care stores - Magasins de produits de santé et de soins personnels	153.1	149.2	145.6	77,263	76,729	72,492	504.74	514.19	497.72
447	Gasoline stations - Stations-service	88.2	88.1	88.2	36,998	36,767	34,270	419.52	417.29	388.73
448	Clothing & clothing accessories stores - Magasins de vêtements et d'accessoires vestimentaires	222.2	212.8	224.5	94,732	87,992	90,181	426.35	413.49	401.77
4481	Clothing stores - Magasins de vêtements	176.7	168.6	179.2	74,738	69,080	71,015	423.08	409.68	396.37
4482	Shoe stores - Magasins de chaussures	25.7	25.4	24.2	11,431	10,876	10,519	444.94	428.97	435.42
4483	Jewellery, luggage & leather goods stores - Bijouteries et magasins de bagages et de maroquinerie	19.9	18.8	21.1	8,563	8,036	8,647	431.37	426.72	409.04
4511	Sporting goods, hobby & musical instrument stores - Mag. d'articles de sport, passe-temps et instruments de musique	67.1	64.9	66.5	29,683	27,211	26,749	442.67	419.37	402.08
4512	Book, periodical & music stores - Magasins de livres, de périodiques et d'articles de musique	21.9	21.1	24.6	10,196	9,576	10,261	464.61	454.53	416.72
452	General merchandise stores - Mag. de fournitures de tout genre	239.0	232.9	241.3	102,754	98,877	96,742	429.88	424.62	400.96
4521	Department stores - Grands magasins	130.7	125.5	133.7	54,765	51,872	51,027	418.88	413.20	381.67
4529	Other general merchandise stores - Magasins d'autres fournitures de tout genre	108.3	107.3	107.6	47,990	47,005	45,715	443.15	437.98	424.92
453	Miscellaneous store retailers - Magasins de détail divers	94.7	93.7	96.0	43,859	41,716	43,078	462.95	444.98	448.62
4531	Florists - Fleuristes	8.1	7.9	8.6	3,929	3,823	4,198	487.27	483.01	486.71
4532	Office supplies, stationery & gift stores - Magasins de fournitures de bureau, de papeterie et de cadeaux	35.4	35.0	36.8	15,025	14,050	14,627	424.11	401.53	397.62
4533	Used merchandise stores - Magasins de marchandises d'occasion	16.2	16.0	15.8	8,329	7,954	8,425	512.68	497.01	532.94
4539	Other miscellaneous stores retailers - Autres mag. de détail divers	35.0	34.8	34.8	16,575	15,889	15,828	473.59	456.08	454.80
4541	Electronic shopping & mail-order houses - Entreprises de télémarketing et de vente par correspondance	8.3	8.3	8.6	5,276	5,167	5,636	637.55	620.87	657.39
4542	Vending machine operators - Exploitants de distribu. automatiques	4.4	4.4	5.2	2,738	2,596	2,725	617.74	596.67	521.82
4543	Direct selling establishments - Établissements de vente directe	19.1	19.3	20.4	13,572	13,072	13,899	710.72	676.97	681.00
48-49	Transportation & warehousing - Transport et entreposage	667.9	658.1	658.5	546,248	539,275	532,431	817.92	819.49	808.50
481	Air transportation - Transport aérien	71.6	65.2	64.2	69,552	62,635	57,783	971.71	961.05	899.98
4811	Scheduled air transportation - Transport aérien régulier	58.2	51.7	50.5	56,379	49,506	44,904	969.36	957.25	888.67
4812	Non-scheduled air transport. - Transport aérien non-régulier	13.4	13.5	13.7	13,172	13,129	12,879	981.92	975.69	941.79
482	Rail transportation - Transport ferroviaire	37.8	37.7	42.3	39,983	39,557	42,543	1,058.48	1,048.04	1,005.99
484	Truck transportation - Transport par camion	178.2	176.8	179.4	145,654	145,266	143,125	817.15	821.71	797.86
4841	General freight trucking - Transport par camion de marchandises diverses	98.8	97.6	99.6	80,974	79,256	78,634	819.39	811.76	789.78
4842	Specialized freight trucking - Transport par camion de marchandises spéciales	79.4	79.2	79.8	64,680	66,010	64,492	814.37	833.99	807.94
485	Transit & ground passenger transportation - Transport en commun et transport terrestre de voyageurs	103.6	102.5	104.6	72,304	72,883	71,581	697.68	711.00	684.19
4851	Urban transit systems - Services urbains de transport en commun	36.9	37.0	36.4	36,336	37,188	35,568	984.36	1,005.56	976.45
4853	Taxi & limousine service - Services de taxi et de limousine	15.9	14.8	15.5	7,160	6,899	7,206	461.51	465.69	465.44
4854	School & employee bus transportation - Transport scolaire et transport d'employés par autobus	38.3	37.7	39.4	19,626	19,556	20,225	512.96	519.41	513.19
488	Support activities for transport. - Activités de soutien au transport	91.4	91.2	90.7	84,004	79,761	75,748	919.25	874.53	835.58
4881	Support activities for air transportation - Activités de soutien au transport aérien	21.4	21.1	20.6	20,216	19,791	17,706	946.13	939.82	860.47
4883	Support activities for water transportation - Activités de soutien au transport par eau	8.4	9.0	8.5	7,852	8,184	7,266	934.60	911.89	850.89
4884	Support activities for road transportation - Activités de soutien au transport routier	22.7	22.0	22.2	16,447	15,341	15,699	725.55	695.86	706.48

* Earnings exclude unclassified - La rémunération exclut les non classifiées

Table 5
Estimates of Employment, Payrolls and Average Weekly Earnings
for All Employees, by Industry, Canada, Provinces and Territories.

Tableau 5
Estimations de l'emploi, de la rémunération brute et de la
rémunération hebdomadaire moyenne, pour l'ensemble
des salariés, par industrie, Canada, provinces et territoires.

(Continued - suite)

		All Employees - Ensemble des salariés								
NAICS 2007	Industry	Employment (in thousands)			Total weekly payrolls, including overtime (in thousands)			Average weekly earnings (including overtime)		
SCIAN 2007	Industrie	Emploi (en milliers)			Rémunération hebdomadaire brute, incluant temps supplémentaire (en milliers)			Rémunération hebdomadaire moyenne (incluant temps supplémentaire)		
		Dec. p 2008 Déc. p	Nov. r 2008 Nov. r	Dec. 2007 Déc.	Dec. p 2008 Déc. p	Nov. r 2008 Nov. r	Dec. 2007 Déc.	Dec. p 2008 Déc. p	Nov. r 2008 Nov. r	Dec. 2007 Déc.
CANADA										
4885	Freight transportation arrangement - Intermédiaires en transport de marchandises	32.4	32.5	32.7	\$33,583	\$30,798	\$29,956	\$1,037.69	\$946.30	\$916.28
492	Couriers & messengers - Messageries et services de messagers	48.4	47.0	45.8	33,166	31,698	33,860	685.18	674.80	740.12
4921	Couriers - Messageries	42.7	41.1	39.9	28,032	26,401	28,152	655.87	642.29	704.75
4922	Locals messengers & local delivery - Services locaux de messagers et de livraison	5.7	5.9	5.8	5,134	5,297	5,708	906.33	902.44	983.59
51	Information & cultural industries - Industrie de l'information et industrie culturelle	369.4	363.1	357.2	361,702	360,469	351,237	979.09	992.63	983.44
511	Publishing industries (except Internet) - Édition (sauf par Internet)	94.3	94.2	91.3	99,981	98,555	91,841	1,060.38	1,045.74	1,006.33
5111	Newspaper, periodical, book & directory publishers - Éditeurs de journaux, périodiques, livres et répertoires	64.5	64.6	62.3	62,903	60,521	55,025	974.66	936.35	883.58
5112	Software publishers - Éditeurs de logiciels	29.7	29.6	29.0	37,077	38,034	36,816	1,246.35	1,284.53	1,270.05
512	Motion picture & sound recording industries - Industries du film et de l'enregistrement sonore	31.1	31.1	32.2	23,106	22,006	24,047	742.82	708.67	746.41
5121	Motion picture & video industries - Industries du film et de vidéo	28.9	28.7	29.6	20,818	19,550	21,217	720.63	682.37	716.63
515	Broadcasting (except Internet) - Radiotélévision (sauf par Internet)	45.9	46.6	45.9	43,201	45,048	42,245	940.55	966.51	920.33
5151	Radio & television broadcasting - Radiodiffusion et télédiffusion	42.1	42.7	42.8	39,040	40,710	38,581	926.47	952.39	901.96
5152	Pay & specialty television - Télévision payante et spécialisée	3.8	3.9	3.1	4,161	4,339	3,664	1,096.98	1,122.64	1,171.61
517	Telecommunications - Télécommunications	155.2	147.0	142.3	156,191	153,765	154,894	1,006.26	1,046.21	1,088.67
5171	Wired telecommunications carriers - Télécommunications par fil	109.2	104.3	99.8	113,371	112,880	113,165	1,037.77	1,081.80	1,134.28
5172	Wireless telecommunications carriers (except satellite) - Télécom. sans fil (sauf par satellite)	26.1	25.2	24.1	22,542	22,049	21,615	865.31	875.22	895.48
5174	Satellite telecommunications - Télécommunications par satellite	8.8	6.6	6.9	8,784	7,077	8,053	994.57	1,067.99	1,161.40
5179	Other telecommunications - Autres serv. de télécommunications	11.1	10.8	11.4	11,494	11,759	12,060	1,036.29	1,087.78	1,054.48
518	Data processing, hosting and related services - Traitement de données, hébergement de données et services connexes	12.3	13.8	13.5	13,788	15,707	13,693	1,119.93	1,140.88	1,014.06
519	Other information services - Autres services d'information	30.6	30.5	32.0	25,435	25,389	24,517	832.03	832.48	766.45
52	Finance & insurance - Finance et assurances	649.5	642.6	635.4	651,001	646,383	647,719	1,002.25	1,005.89	1,019.42
522	Credit intermediation & related activities - Intermédiation financière et activités connexes	342.5	339.8	343.7	316,032	311,281	325,005	922.72	916.13	945.51
5221	Depository credit intermediation - Intermédiation financière par le biais de dépôts	275.9	274.4	272.9	257,150	253,605	257,724	931.95	924.35	944.38
523	Securities, commodity contracts & other fin. invest. & rel. activ. - Valeurs mobilières, contrats march., activ. invest. fin. connexes	107.7	104.6	100.0	136,302	130,119	123,103	1,266.13	1,243.45	1,230.63
5231	Securities & commodity contracts intermediation & brokerage - Interméd., courtage de valeurs mobil. et contrats de marchandises	37.2	35.4	37.9	48,887	47,385	49,189	1,314.43	1,338.13	1,299.24
5239	Other financial investment activities - Autres activités d'investissement financier	68.9	67.7	60.6	85,762	80,948	71,204	1,244.00	1,195.85	1,175.46
524	Insurance carriers & related activities - Sociétés d'assurance et activités connexes	191.5	189.6	186.1	190,818	196,304	193,707	996.46	1,035.51	1,041.15
5241	Insurance carriers - Sociétés d'assurance	115.4	114.4	110.8	120,693	125,055	119,595	1,046.03	1,093.47	1,079.06
5242	Agencies, brokerages & other insurance related activities - Agences et courtiers d'assur. et autres activités liées à l'assur.	76.1	75.2	75.2	70,125	71,249	74,112	921.30	947.36	985.29
53	Real estate & rental & leasing - Services immobiliers et services de location et de location à bail	249.3	249.0	255.2	180,445	166,511	181,698	723.88	668.85	712.04
531	Real estate - Services immobiliers	166.4	166.1	169.6	120,996	111,058	122,172	727.25	668.62	720.21
5311	Lessors of real estate - Bailleurs de biens immobiliers	88.4	88.4	90.8	61,966	55,058	61,575	701.20	622.56	678.42
5312	Offices of real estate agents & brokers - Bureau d'agents et de courtiers immobiliers	24.1	24.2	25.5	18,208	17,822	20,612	755.33	735.33	807.82
5313	Activities related to real estate - Activités liées à l'immobilier	53.9	53.4	53.4	40,822	38,178	39,986	757.40	714.61	749.39
532	Rental & leasing services - Services de location et location à bail	75.8	76.1	78.4	54,312	50,647	54,177	716.21	665.65	690.76
5321	Automotive equipment rental & leasing - Location et location à bail de matériel automobile	22.0	22.6	21.7	15,259	14,642	14,700	692.91	648.52	676.11
5322	Consumer goods rental - Location de biens de consommation	24.5	24.4	27.7	11,585	10,854	12,693	473.17	444.99	458.04
5324	Commercial & industrial machinery & equipment rental & leasing - Location, loc. à bail de machines, matériel d'usage comm., indus.	27.2	26.9	26.8	25,939	23,715	25,159	954.63	882.71	939.69
54	Professional, scientific & technical services - Services professionnels, scientifiques et techniques	749.5	738.2	734.4	798,061	762,438	747,840	1,064.81	1,032.84	1,018.34

* Earnings exclude unclassified - La rémunération exclut les non classifiées

Table 5
Estimates of Employment, Payrolls and Average Weekly Earnings
for All Employees, by Industry, Canada, Provinces and Territories.

Tableau 5
Estimations de l'emploi, de la rémunération brute et de la
rémunération hebdomadaire moyenne, pour l'ensemble
des salariés, par industrie, Canada, provinces et territoires.

(Continued - suite)

		All Employees - Ensemble des salariés								
NAICS 2007	Industry	Employment (in thousands)			Total weekly payrolls, including overtime (in thousands)			Average weekly earnings (including overtime)		
SCIAN 2007	Industrie	Emploi (en milliers)			Rémunération hebdomadaire brute, incluant temps supplémentaire (en milliers)			Rémunération hebdomadaire moyenne (incluant temps supplémentaire)		
		Dec. p 2008 Déc. p	Nov. r 2008 Nov. r	Dec. 2007 Déc.	Dec. p 2008 Déc. p	Nov. r 2008 Nov. r	Dec. 2007 Déc.	Dec. p 2008 Déc. p	Nov. r 2008 Nov. r	Dec. 2007 Déc.
CANADA										
5411	Legal services - Services juridiques	69.7	68.4	69.3	\$71,184	\$65,357	\$63,215	\$1,021.18	\$955.13	\$912.27
5412	Accounting, tax preparation, bookkeeping & payroll services - Serv. comptabilité, prép. déclar. revenus, tenue de livres, paye	95.4	91.9	89.8	86,205	79,467	74,666	903.45	864.78	831.57
5413	Architectural, engineering & related services - Architecture, génie et services connexes	166.6	166.4	164.2	192,422	189,830	178,680	1,154.97	1,140.75	1,087.94
5415	Computer systems design & related services - Conception de systèmes informatiques et services connexes	148.2	145.5	143.3	184,569	181,101	181,143	1,245.18	1,244.29	1,264.22
5416	Management, scientific & technical consulting services - Services de conseils en gestion et de conseils scientif. et tech.	88.9	86.0	83.5	103,771	93,043	86,977	1,167.70	1,082.14	1,041.64
55	Management of companies & enterprises - Gestion de sociétés et d'entreprises	101.5	100.3	98.7	96,166	94,755	100,010	947.48	945.14	1,013.30
56	Admin. & support, waste managem. & remediation services - Services admin., soutien, gestion des déchets, assainissem.	704.9	719.3	720.6	465,315	465,593	460,984	660.11	647.30	639.73
561	Admin. & support services - Services administratifs et de soutien	668.1	681.9	684.5	431,543	431,443	428,986	645.95	632.75	626.68
5613	Employment services - Services d'emploi	170.4	180.6	187.6	110,711	115,049	119,389	649.76	636.94	636.54
5616	Investigation & security services - Services d'enquêtes et sécurité	97.2	97.6	92.7	52,356	51,818	48,277	538.54	530.76	520.95
5617	Services to buildings & dwellings - Services relatifs aux bâtiments et aux logements	146.6	153.0	141.8	82,473	84,661	81,217	562.39	553.35	572.82
562	Waste management & remediation services - Services de gestion des déchets et d'assainissement	36.8	37.4	36.1	33,771	34,151	31,998	917.00	912.47	887.30
5621	Waste collection - Collecte des déchets	10.7	10.9	10.0	9,219	9,276	7,891	863.95	849.67	786.37
5622	Waste treatment & disposal - Traitement, élimination des déchets	16.0	16.0	15.7	15,535	15,746	16,062	972.26	983.80	1,021.20
5629	Remediation & other waste management services - Services d'assainissement, autres services de gestion des déchets	10.2	10.5	10.3	9,018	9,128	8,044	885.89	869.05	781.16
61	Educational services - Services d'enseignement	1,191.4	1,189.4	1,176.0	1,048,817	1,054,821	991,853	880.32	886.82	843.38
611N	Education special - Éducation spéciale	1,148.5	1,146.7	1,134.1	1,026,782	1,034,633	971,440	894.01	902.28	856.59
6111	Elementary & secondary schools - Écoles primaires, secondaires	740.8	736.3	733.3	665,626	668,133	644,831	898.48	907.40	879.30
6112	Community colleges & C.E.G.E.P.s - Collèges communautaires et cégeps	126.6	127.7	121.4	110,101	112,355	102,126	869.41	879.91	841.32
6113	Universities - Universités	258.7	260.6	257.1	232,020	235,725	206,720	896.81	904.41	804.04
62	Health care & social assistance - Soins de santé et assistance sociale	1,549.0	1,529.3	1,492.2	1,177,518	1,153,664	1,058,184	760.16	754.36	709.14
621	Ambulatory health care services - Services de soins ambulatoires	386.9	383.4	372.0	296,998	290,084	264,259	767.54	756.71	710.35
6211	Offices of physicians - Cabinets de médecins	91.0	90.3	88.4	74,364	74,178	65,313	817.14	821.65	738.91
6212	Offices of dentists - Cabinets de dentistes	75.5	75.2	75.0	58,677	56,742	55,078	776.83	754.80	734.74
6213	Offices of other health practitioners - Cabinets d'autres praticiens	60.4	59.8	58.4	45,954	43,819	39,653	761.46	732.82	678.98
6214	Out-patient care centres - Centres de soins ambulatoires	69.9	69.0	63.9	54,803	53,660	47,078	784.58	777.67	736.26
622	Hospitals - Hôpitaux	591.1	587.3	579.7	523,641	521,492	470,831	885.91	888.02	812.25
6221	General medical & surgical hospitals - Hôpitaux généraux et hôpitaux de soins chirurgicaux	522.4	519.6	513.1	458,696	457,533	413,912	878.03	880.63	806.70
623	Nursing & residential care facilities - Étab. de soins infirmiers et de soins pour bénéficiaires internes	308.9	299.8	286.6	200,078	189,272	177,502	647.71	631.24	619.37
6231	Nursing care facilities - Établissements de soins infirmiers	161.2	153.4	146.8	106,213	98,843	92,886	659.05	644.55	632.67
6232	Res. devel. handicap, mental health & substance abuse facilities - Étab. rés. pour handicaps, de troubles mentaux, alcool., toxico.	48.5	47.9	46.8	35,553	34,663	33,340	732.87	723.20	711.82
6233	Community care facilities for the elderly - Établissements communautaires de soins pour personnes âgées	67.6	67.5	62.3	36,952	34,765	31,180	546.66	514.89	500.72
6239	Other residential care facilities - Autres établissements de soins pour bénéficiaires internes	31.6	31.0	30.7	21,361	21,002	20,096	675.29	676.52	655.47
624	Social assistance - Assistance sociale	262.1	258.9	254.0	156,801	152,816	145,592	598.21	590.31	573.28
6241	Individual & family services - Services individuels et familiaux	115.0	113.7	111.7	71,966	71,252	67,539	625.53	626.93	604.65
6243	Vocational rehabilitation services - Services de réadaptation professionnelle	38.9	38.1	38.1	23,904	23,451	22,735	614.15	615.05	596.94
6244	Child day-care services - Services de garderie	98.8	98.0	95.6	54,128	51,669	49,375	547.70	527.23	516.36
71	Arts, entertainment & recreation - Arts, spectacles et loisirs	216.3	220.3	217.9	114,275	114,207	105,545	528.24	518.35	484.46

* Earnings exclude unclassified - La rémunération exclut les non classifiées

Table 5
Estimates of Employment, Payrolls and Average Weekly Earnings
for All Employees, by Industry, Canada, Provinces and Territories.

Tableau 5
Estimations de l'emploi, de la rémunération brute et de la
rémunération hebdomadaire moyenne, pour l'ensemble
des salariés, par industrie, Canada, provinces et territoires.

(Continued - suite)

		All Employees - Ensemble des salariés								
NAICS 2007	Industry	Employment (in thousands)			Total weekly payrolls, including overtime (in thousands)			Average weekly earnings (including overtime)		
SCIAN 2007	Industrie	Emploi (en milliers)			Rémunération hebdomadaire brute, incluant temps supplémentaire (en milliers)			Rémunération hebdomadaire moyenne (incluant temps supplémentaire)		
		Dec. p 2008 Déc. p	Nov. r 2008 Nov. r	Dec. 2007 Déc.	Dec. p 2008 Déc. p	Nov. r 2008 Nov. r	Dec. 2007 Déc.	Dec. p 2008 Déc. p	Nov. r 2008 Nov. r	Dec. 2007 Déc.
CANADA										
711	Performing arts, spectator sports & related industries - Arts d'interprétation, sport-spectacles et activités connexes	51.1	52.9	49.1	\$34,876	\$37,094	\$29,835	\$682.64	\$701.72	\$607.15
7111	Performing arts companies - Compagnies d'arts d'interprétation	12.5	13.8	11.7	8,716	9,023	7,664	695.17	653.97	656.60
7112	Spectator sports - Sports-spectacles	13.4	14.6	14.9	10,791	12,555	9,654	804.21	859.59	646.58
7113	Promoters (presenters) of perform. arts, sports & similar events - Promoteurs (diffuseurs) d'événements artist., sportifs et simil.	19.3	19.1	17.1	11,652	12,114	9,177	604.42	633.02	537.28
712	Heritage institutions - Établissements du patrimoine	14.2	14.3	13.7	9,148	8,884	8,281	645.71	622.35	605.22
713	Amusement, gambling & recreation industries - Divertissement, loisirs et jeux de hasard et loteries	151.1	153.2	155.0	70,251	68,229	67,429	465.01	445.39	434.91
7132	Gambling industries - Jeux de hasard et loteries	42.9	42.7	42.6	26,736	26,688	24,811	623.60	624.28	581.74
7139	Other amusement & recreation industries - Autres services de divertissement et de loisirs	102.5	103.9	106.5	40,649	38,468	39,814	396.42	370.37	373.75
72	Accommodation & food services - Hébergement et services de restauration	1,074.6	1,070.8	1,044.5	368,093	358,691	354,530	342.54	334.98	339.41
721	Accommodation services - Services d'hébergement	174.4	174.1	185.3	84,535	82,605	89,204	484.70	474.35	481.47
7211	Traveller accommodation - Hébergement des voyageurs	160.8	159.7	172.6	77,036	74,732	82,499	478.95	467.82	478.07
722	Food services & drinking places - Services de restauration et débits de boissons	900.2	896.6	859.3	283,557	276,087	265,326	314.99	307.92	308.78
7221	Full-service restaurants - Restaurants à service complet	434.1	430.7	412.0	135,448	131,321	126,343	312.02	304.91	306.62
7222	Limited-service eating places - Établissements de restauration à service restreint	353.4	354.2	340.1	110,962	106,913	102,751	313.97	301.88	302.12
81	Other services (except public administration) - Autres services (sauf les administrations publiques)	540.6	536.8	532.3	331,415	326,493	323,983	613.03	608.23	608.63
811	Repair & maintenance - Réparation et entretien	180.5	179.7	181.0	133,708	132,399	125,869	740.62	736.80	695.22
8111	Automotive repair & maintenance - Réparation et entretien de véhicules automobiles	94.1	94.9	94.7	65,883	65,113	60,127	700.13	686.16	634.92
8113	Comm. & ind. mach. & equip. (exc. auto. & electro.) repair & mnt. - Répar. et entretien mach., mat. comm., ind. (sauf auto., électro.)	44.0	42.9	43.5	34,527	34,089	34,179	784.44	794.63	786.63
8114	Personal & household goods repair & maintenance - Réparation et entretien d'articles personnels et ménagers	18.2	18.2	18.6	13,006	12,846	11,993	713.81	705.09	643.81
812	Personal & laundry services - Services personnels et services de blanchissage	141.9	141.8	139.7	62,239	62,094	59,720	438.75	438.04	427.58
8121	Personal care services - Services de soins personnels	82.5	82.6	80.1	32,222	31,813	31,287	390.70	385.37	390.70
8122	Funeral services - Services funéraires	12.8	12.6	12.9	7,670	7,801	7,046	597.14	617.30	547.66
8123	Dry cleaning & laundry services - Services de nettoyage à sec et de blanchissage	31.3	31.2	31.7	15,550	15,623	15,102	497.44	500.10	476.11
8129	Other personal services - Autres services personnels	15.3	15.3	15.0	6,798	6,857	6,285	444.91	447.44	418.82
813	Grant-making, civic, & professional & similar organizations - Fondations, groupes de citoyens, organisations prof., similaires	218.2	215.3	211.6	135,468	132,000	138,393	620.78	612.99	654.04
8133	Social advocacy organizations - Organismes d'action sociale	39.4	38.4	37.7	28,747	28,147	28,596	729.16	732.39	758.28
8134	Civic & social organizations - Organisations civiques et amicales	86.7	86.1	84.3	39,313	38,309	42,055	453.64	444.83	498.70
8139	Business, professional, labour & other membership organizations - Asso. gens d'affaires, org. prof., syndic. et autres asso. pers.	77.1	75.6	75.1	57,554	55,917	57,710	746.79	739.86	768.21
91	Public administration - Administrations publiques	849.5	848.5	822.7	849,554	834,216	814,930	1,000.02	983.18	990.54
911	Federal government public administration - Administration publique fédérale	280.5	279.4	270.4	357,279	349,855	341,043	1,273.85	1,252.33	1,261.40
912	Provincial & territorial public administration - Administrations publiques provinciales et territoriales	235.6	237.4	231.2	222,567	222,971	213,135	944.67	939.13	921.83
913	Local, municipal & regional public administration - Administrations publiques locales, municipales et régionales	292.6	290.8	280.3	241,533	235,061	233,235	825.60	808.32	831.98
41-91N	Service producing industries - Branche productrice de services	11,574.7	11,494.4	11,392.1	8,675,090	8,525,009	8,299,494	749.49	741.66	728.53
00-91N	Industrial aggregate (including unclassified) - Ensemble des industries y compris les entreprises non classifiées *	14,623.0	14,600.9	14,507.3	11,588,714	11,520,354	11,203,377	804.11	800.41	782.74

* Earnings exclude unclassified - La rémunération exclut les non classifiées

Table 5
Estimates of Employment, Payrolls and Average Weekly Earnings
for All Employees, by Industry, Canada, Provinces and Territories.

Tableau 5
Estimations de l'emploi, de la rémunération brute et de la
rémunération hebdomadaire moyenne, pour l'ensemble
des salariés, par industrie, Canada, provinces et territoires.

(Continued - suite)

		All Employees - Ensemble des salariés								
NAICS 2007	Industry	Employment (in thousands)			Total weekly payrolls, including overtime (in thousands)			Average weekly earnings (including overtime)		
SCIAN 2007	Industrie	Emploi (en milliers)			Rémunération hebdomadaire brute, incluant temps supplémentaire (en milliers)			Rémunération hebdomadaire moyenne (incluant temps supplémentaire)		
		Dec. p 2008 Déc. p	Nov. r 2008 Nov. r	Dec. 2007 Déc.	Dec. p 2008 Déc. p	Nov. r 2008 Nov. r	Dec. 2007 Déc.	Dec. p 2008 Déc. p	Nov. r 2008 Nov. r	Dec. 2007 Déc.
NEWFOUNDLAND AND LABRADOR - TERRE-NEUVE ET LABRADOR										
23	Construction - Construction	10.1	11.9	10.5	\$8,968	\$10,651	\$8,778	\$884.06	\$896.96	\$839.40
236	Construction of buildings - Construction de bâtiments	2.8	3.4	2.7	2,448	2,782	2,194	889.29	814.66	798.15
2361	Residential building construction - Construction résidentielle	2.0	2.6	2.0	1,740	1,985	1,547	861.93	770.58	775.32
2362	Non-residential bldg. construction - Construction non résidentielle	0.7	0.8	0.8	708	797	647	964.53	949.97	858.66
237	Heavy & civil engineering construction - Travaux de génie civil	2.1	2.6	2.7	1,967	2,523	2,446	919.91	957.47	916.82
2371	Utility system construc. - Construc. d'installations de serv. publics	0.4	0.6	0.6	358	565	434	864.30	878.15	706.32
2373	Highway, street & bridge construction - Construction de routes, de rues et de ponts	1.6	1.8	1.8	1,510	1,804	1,824	944.97	987.23	1,025.61
238	Specialty trade contractors - Entrepreneurs spécialisés	5.3	5.8	5.0	4,553	5,346	4,139	866.73	917.84	820.93
2381	Foundation, structure, & bldg. exterior contractors - Entrepreneurs en travaux de fondations, structure, extérieur de bâtiment	0.7	0.9	0.6	533	714	412	764.87	777.25	698.20
2382	Building equipment contractors - Entrepreneurs en installations d'équipements techniques	2.8	2.9	2.9	2,724	3,096	2,525	966.65	1,052.77	865.32
2383	Building finishing contractors - Entrepreneurs en travaux de finition de bâtiments	0.8	1.0	0.8	570	677	574	675.54	704.02	710.41
2389	Other spec. trade contractors - Autres entrepreneurs spécialisés	0.9	1.0	0.7	726	860	627	811.69	855.89	865.46
31-33	Manufacturing - Fabrication	10.7	12.4	12.6	9,215	10,754	10,587	859.44	867.91	838.57
	Non-durable goods - Biens non durables	6.9	8.2	8.7	5,748	7,031	7,026	828.95	853.69	809.29
	Durable goods - Biens durables	3.8	4.2	3.9	3,467	3,722	3,560	915.27	896.11	903.05
311	Food manufacturing - Fabrication d'aliments	3.8	5.1	5.4	2,800	3,830	3,513	736.45	749.58	645.99
3117	Seafood product preparation & packaging - Préparation et conditionnement de poissons et fruits de mer	2.7	4.0	4.3	2,059	3,110	2,738	760.32	773.21	631.12
3211	Sawmills & wood preservation - Scieries et préservation du bois	0.1	0.2	0.2	87	89	117	655.03	572.52	624.70
3366	Ship & boat building - Construction de navires et d'embarcations	0.5	0.6	0.6	331	413	391	672.01	687.36	674.72
3399	Other miscellaneous mfg - Autres activités diverses de fabrication	0.1	0.1	0.1	68	79	83	593.28	609.31	620.87
11-33N	Goods producing industries - Branche productrice de biens	27.5	31.0	29.0	27,370	30,784	27,589	995.37	993.80	950.98
41-45N	Trade - Commerce	33.7	34.0	33.9	20,276	19,936	18,832	601.74	587.01	555.70
41	Wholesale Trade - Commerce de gros	5.5	5.8	5.6	4,767	4,675	4,671	860.02	805.45	830.16
413	Food, beverage & tobacco whl-dist - Gros-dist de produits alimentaires, de boissons et de tabac	1.4	1.5	1.5	1,261	1,219	1,128	886.68	802.53	736.04
4131	Food whl-dist - Gros-dist de produits alimentaires	1.1	1.2	1.2	992	1,004	926	919.40	840.77	765.32
416	Building material & supplies whl-dist - Gros-dist de matériaux et fournitures de construction	0.9	1.0	0.8	811	850	751	869.07	878.60	908.81
417	Machinery, equipment & supplies whl-dist - Gros-dist de machines, de matériel et de fournitures	1.5	1.6	1.5	1,366	1,331	1,338	910.79	843.60	895.63
418	Miscellaneous whl-dist - Gros-dist de produits divers	0.6	0.6	0.5	372	341	360	636.39	554.67	684.23
44-45	Retail trade - Commerce de détail	28.2	28.2	28.3	15,509	15,261	14,160	550.89	541.99	501.06
4411	Automobile dealers - Marchands d'automobiles	2.0	2.2	2.3	1,770	1,815	1,616	869.15	838.75	718.06
4421	Furniture stores - Magasins de meubles	0.8	0.7	0.7	529	473	532	665.62	663.52	747.20
4422	Home furnishings stores - Magasins d'accessoires de maison	0.2	0.2	0.2	107	104	102	649.38	589.09	568.53
445	Food & beverage stores - Magasins d'alimentation	8.2	8.3	8.1	4,211	4,160	3,826	510.91	500.90	470.71
4451	Grocery stores - Épiceries	7.4	7.4	7.3	3,725	3,689	3,412	504.57	495.37	466.90
4481	Clothing stores - Magasins de vêtements	1.7	1.9	2.0	948	988	945	565.05	528.84	479.23
4512	Book, periodical & music stores - Magasins de livres, de périodiques et d'articles de musique	0.2	0.2	0.2	65	63	74	362.94	361.09	368.83
452	General merchandise stores - Mag. de fournitures de tout genre	5.1	4.9	5.3	2,157	2,009	2,017	419.52	410.16	382.36
4531	Florists - Fleuristes	0.1	0.1	0.1	43	40	41	431.43	442.75	382.00
48-49	Transportation & warehousing - Transport et entreposage	8.3	8.6	8.4	6,366	6,554	6,410	765.02	760.60	766.07
484	Truck transportation - Transport par camion	1.7	1.8	1.6	1,214	1,237	1,155	708.40	678.69	705.39
4841	General freight trucking - Transport par camion de marchandises diverses	1.2	1.2	1.0	947	959	837	818.00	788.02	805.05
4842	Specialized freight trucking - Transport par camion de marchandises spéciales	0.6	0.6	0.6	267	278	318	480.19	458.81	532.16
4881	Support activities for air transportation - Activités de soutien au transport aérien	0.6	0.6	0.6	531	511	533	910.10	883.46	846.26

* Earnings exclude unclassified - La rémunération exclut les non classifiées

Table 5
Estimates of Employment, Payrolls and Average Weekly Earnings
for All Employees, by Industry, Canada, Provinces and Territories.

Tableau 5
Estimations de l'emploi, de la rémunération brute et de la
rémunération hebdomadaire moyenne, pour l'ensemble
des salariés, par industrie, Canada, provinces et territoires.

(Continued - suite)

		All Employees - Ensemble des salariés								
NAICS 2007	Industry	Employment (in thousands)			Total weekly payrolls, including overtime (in thousands)			Average weekly earnings (including overtime)		
SCIAN 2007	Industrie	Emploi (en milliers)			Rémunération hebdomadaire brute, incluant temps supplémentaire (en milliers)			Rémunération hebdomadaire moyenne (incluant temps supplémentaire)		
		Dec. p 2008 Déc. p	Nov. r 2008 Nov. r	Dec. 2007 Déc.	Dec. p 2008 Déc. p	Nov. r 2008 Nov. r	Dec. 2007 Déc.	Dec. p 2008 Déc. p	Nov. r 2008 Nov. r	Dec. 2007 Déc.
NEWFOUNDLAND AND LABRADOR - TERRE-NEUVE ET LABRADOR										
51	Information & cultural industries - Industrie de l'information et industrie culturelle	5.5	5.0	4.8	\$5,075	\$4,499	\$4,336	\$919.95	\$897.52	\$905.72
522	Credit intermediation & related activities - Intermédiation financière et activités connexes	4.5	4.5	4.5	3,817	3,887	4,411	848.66	864.86	988.88
5221	Depository credit intermediation - Intermédiation financière par le biais de dépôts	3.9	3.9	3.8	3,264	3,353	3,804	843.75	867.51	1,001.35
524	Insurance carriers & related activities - Sociétés d'assurance et activités connexes	1.2	1.3	1.2	1,116	1,148	1,153	897.85	915.52	955.12
5313	Activities related to real estate - Activités liées à l'immobiliers	0.2	0.2	0.2	159	124	130	876.85	690.53	860.98
5412	Accounting, tax preparation, bookkeeping & payroll services - Serv. comptabilité, prép. déclar. revenus, tenue de livres, paye	1.3	1.2	1.0	1,170	976	904	895.56	845.11	903.41
5413	Architectural, engineering & related services - Architecture, génie et services connexes	1.8	1.9	1.9	2,329	2,487	2,356	1,286.95	1,309.81	1,261.14
5415	Computer systems design & related services - Conception de systèmes informatiques et services connexes	0.6	0.6	0.7	500	481	637	866.10	846.09	920.61
561	Admin. & support services - Services administratifs et de soutien	6.4	6.5	6.3	3,712	3,864	3,563	584.37	594.45	568.42
5616	Investigation & security services - Services d'enquêtes et sécurité	2.2	2.2	2.1	1,166	1,217	1,109	527.37	546.83	536.36
5617	Services to buildings & dwellings - Services relatifs aux bâtiments et aux logements	1.5	1.6	1.5	879	890	877	573.32	540.54	583.58
61	Educational services - Services d'enseignement	18.2	17.9	17.3	15,714	15,578	15,048	863.65	870.34	868.66
611N	Education special - Éducation spéciale	17.7	17.4	16.8	15,400	15,274	14,700	871.42	879.83	876.70
62	Health care & social assistance - Soins de santé et assistance sociale	28.5	28.0	26.8	20,497	20,560	18,291	719.65	733.42	683.45
621	Ambulatory health care services - Services de soins ambulatoires	7.0	6.9	6.6	4,102	3,885	3,731	581.92	561.11	563.49
6211	Offices of physicians - Cabinets de médecins	1.1	1.1	1.0	921	947	897	861.74	881.90	861.23
6216	Home health care services - Services de soins de santé à domicile	2.8	2.7	2.5	1,112	867	883	399.05	322.09	357.03
6241	Individual & family services - Services individuels et familiaux	3.1	2.9	3.0	2,084	1,980	1,829	664.60	679.44	614.04
6244	Child day-care services - Services de garderie	1.0	1.0	1.0	712	649	573	734.24	664.21	596.49
72	Accommodation & food services - Hébergement et services de restauration	11.8	12.2	11.9	4,340	4,422	4,230	367.64	363.46	355.28
721	Accommodation services - Services d'hébergement	2.1	2.2	2.1	1,063	1,163	1,145	509.83	520.98	551.29
7211	Traveller accommodation - Hébergement des voyageurs	2.0	2.0	1.8	1,007	1,072	982	511.52	523.10	539.64
722	Food services & drinking places - Services de restauration et débits de boissons	9.7	9.9	9.8	3,277	3,258	3,086	337.15	328.05	313.88
7221	Full-service restaurants - Restaurants à service complet	3.0	3.1	3.0	942	966	897	315.10	308.16	295.75
7222	Limited-service eating places - Établissements de restauration à service restreint	5.1	5.1	5.0	1,688	1,601	1,508	331.84	313.05	301.38
81	Other services (except public administration) - Autres services (sauf les administrations publiques)	7.2	7.3	6.8	3,856	3,878	3,430	536.51	534.61	507.99
811	Repair & maintenance - Réparation et entretien	1.8	1.8	1.8	1,262	1,337	1,096	699.94	727.48	621.32
8111	Automotive repair & maintenance - Réparation et entretien de véhicules automobiles	1.0	1.0	1.0	470	500	437	493.08	496.76	441.25
8113	Comm. & ind. mach. & equip. (exc. auto. & electro.) repair & mnt. - Répar. et entretien mach., mat. comm., ind. (sauf auto., électro.)	0.5	0.5	0.5	561	591	436	1,058.78	1,161.14	950.07
812	Personal & laundry services - Services personnels et services de blanchissage	1.7	1.7	1.7	731	705	671	440.74	413.13	401.60
8121	Personal care services - Services de soins personnels	1.3	1.3	1.2	546	510	471	430.83	392.16	385.09
813	Grant-making, civic, & professional & similar organizations - Fondations, groupes de citoyens, organisations prof., similaires	3.7	3.7	3.3	1,863	1,836	1,664	500.04	494.99	501.29
8134	Civic & social organizations - Organisations civiques et amicales	2.2	2.2	1.8	1,065	1,055	881	494.69	483.77	485.33
8139	Business, professional, labour & other membership organizations - Asso. gens d'affaires, org. prof., syndic. et autres asso. pers.	0.9	0.9	0.9	488	466	443	538.67	527.59	507.72
91	Public administration - Administrations publiques	17.7	17.8	17.4	14,651	14,544	13,835	825.81	817.58	795.87

* Earnings exclude unclassified - La rémunération exclut les non classifiées

Table 5
Estimates of Employment, Payrolls and Average Weekly Earnings
for All Employees, by Industry, Canada, Provinces and Territories.

Tableau 5
Estimations de l'emploi, de la rémunération brute et de la
rémunération hebdomadaire moyenne, pour l'ensemble
des salariés, par industrie, Canada, provinces et territoires.

(Continued - suite)

		All Employees - Ensemble des salariés								
NAICS 2007	Industry	Employment (in thousands)			Total weekly payrolls, including overtime (in thousands)			Average weekly earnings (including overtime)		
SCIAN 2007	Industrie	Emploi (en milliers)			Rémunération hebdomadaire brute, incluant temps supplémentaire (en milliers)			Rémunération hebdomadaire moyenne (incluant temps supplémentaire)		
		Dec. p 2008 Déc. p	Nov. r 2008 Nov. r	Dec. 2007 Déc.	Dec. p 2008 Déc. p	Nov. r 2008 Nov. r	Dec. 2007 Déc.	Dec. p 2008 Déc. p	Nov. r 2008 Nov. r	Dec. 2007 Déc.
NEWFOUNDLAND AND LABRADOR - TERRE-NEUVE ET LABRADOR										
911	Federal government public administration - Administration publique fédérale	5.9	6.1	5.5	\$6,787	\$6,709	\$6,404	\$1,147.64	\$1,105.17	\$1,164.91
912	Provincial & territorial public administration - Administrations publiques provinciales et territoriales	6.9	6.8	6.9	4,954	5,039	4,598	719.79	736.82	665.91
41-91N Service producing industries - Branche productrice de services		154.5	154.5	149.8	109,671	108,642	102,554	709.84	702.96	684.81
00-91N Industrial aggregate (including unclassified) - Ensemble des industries y compris les entreprises non classifiées *		184.7	188.2	180.2	137,041	139,426	130,142	752.98	751.52	728.01
PRINCE EDWARD ISLAND - ÎLE-DU-PRINCE-ÉDOUARD										
23	Construction - Construction	4.2	4.5	4.0	2,955	3,069	2,807	711.12	682.09	709.26
236	Construction of buildings - Construction de bâtiments	1.1	1.2	1.0	762	734	581	689.48	613.20	560.99
2361	Residential building construction - Construction résidentielle	0.6	0.6	0.6	459	456	387	792.44	708.36	652.32
2362	Non-residential bldg. construction - Construction non résidentielle	0.5	0.6	0.4	303	278	194	575.95	502.50	438.74
2382	Building equipment contractors - Entrepreneurs en installations d'équipements techniques	0.7	0.7	0.7	651	640	718	919.32	920.92	996.59
	Non-durable goods - Biens non durables	2.9	3.1	3.2	2,000	2,160	1,887	685.35	696.59	588.61
11-33N Goods producing industries - Branche productrice de biens		9.1	9.7	9.3	6,641	6,876	6,562	728.19	709.28	707.90
41-45N Trade - Commerce		9.4	9.5	9.6	4,655	4,561	4,314	495.26	480.27	449.86
41	Wholesale Trade - Commerce de gros	1.5	1.7	1.7	965	1,039	965	648.90	627.69	561.96
44-45	Retail trade - Commerce de détail	7.9	7.8	7.9	3,690	3,522	3,348	466.37	449.14	425.40
4421	Furniture stores - Magasins de meubles	0.1	0.1	0.1	74	69	60	777.60	710.09	679.51
4422	Home furnishings stores - Magasins d'accessoires de maison	0.1	0.1	0.1	53	52	58	409.76	378.58	392.74
445	Food & beverage stores - Magasins d'alimentation	1.5	1.6	1.6	637	631	653	415.11	405.54	399.87
447	Gasoline stations - Stations-service	0.7	0.7	0.6	224	219	215	343.46	336.28	340.18
448	Clothing & clothing accessories stores - Magasins de vêtements et d'accessoires vestimentaires	0.9	0.8	0.8	294	255	253	346.33	300.44	300.49
4481	Clothing stores - Magasins de vêtements	0.7	0.7	0.7	233	203	194	337.38	291.99	289.26
48-49 Transportation & warehousing - Transport et entreposage		2.0	2.2	1.9	1,340	1,436	1,260	659.82	660.88	674.08
484	Truck transportation - Transport par camion	0.6	0.7	0.6	384	420	343	628.84	622.68	612.86
4841	General freight trucking - Transport par camion de marchandises diverses	0.4	0.4	0.3	235	266	193	659.69	662.75	675.83
4842	Specialized freight trucking - Transport par camion de marchandises spéciales	0.3	0.3	0.3	149	155	151	585.76	564.05	547.58
522	Credit intermediation & related activities - Intermédiation financière et activités connexes	1.0	1.0	1.1	867	872	1,059	895.14	893.52	980.45
5412	Accounting, tax preparation, bookkeeping & payroll services - Serv. comptabilité, prép. déclar. revenus, tenue de livres, paye	0.3	0.2	0.2	243	201	170	959.60	834.29	798.47
5413	Architectural, engineering & related services - Architecture, génie et services connexes	0.2	0.2	0.3	114	96	140	589.64	514.34	556.08
561	Admin. & support services - Services administratifs et de soutien	1.8	1.8	1.9	679	686	765	376.91	373.84	411.36
562	Waste management & remediation services - Services de gestion des déchets et d'assainissement	0.3	0.3	0.2	192	190	175	728.61	732.40	811.40
62 Health care & social assistance - Soins de santé et assistance sociale		8.7	8.7	8.6	6,148	5,828	5,641	706.80	673.34	658.56
72 Accommodation & food services - Hébergement et services de restauration		4.8	4.9	4.8	1,400	1,304	1,372	293.41	265.33	283.28
721	Accommodation services - Services d'hébergement	0.9	1.0	1.0	254	263	338	286.37	275.03	344.55
722	Food services & drinking places - Services de restauration et débits de boissons	3.9	4.0	3.9	1,145	1,041	1,033	295.02	262.99	267.70

* Earnings exclude unclassified - La rémunération exclut les non classifiées

Table 5
Estimates of Employment, Payrolls and Average Weekly Earnings
for All Employees, by Industry, Canada, Provinces and Territories.

Tableau 5
Estimations de l'emploi, de la rémunération brute et de la
rémunération hebdomadaire moyenne, pour l'ensemble
des salariés, par industrie, Canada, provinces et territoires.

(Continued - suite)

		All Employees - Ensemble des salariés								
NAICS 2007	Industry	Employment (in thousands)			Total weekly payrolls, including overtime (in thousands)			Average weekly earnings (including overtime)		
SCIAN 2007	Industrie	Emploi (en milliers)			Rémunération hebdomadaire brute, incluant temps supplémentaire (en milliers)			Rémunération hebdomadaire moyenne (incluant temps supplémentaire)		
		Dec. p 2008 Déc. p	Nov. r 2008 Nov. r	Dec. 2007 Déc.	Dec. p 2008 Déc. p	Nov. r 2008 Nov. r	Dec. 2007 Déc.	Dec. p 2008 Déc. p	Nov. r 2008 Nov. r	Dec. 2007 Déc.
PRINCE EDWARD ISLAND - ÎLE-DU-PRINCE-ÉDOUARD										
7221	Full-service restaurants - Restaurants à service complet	1.6	1.7	1.5	\$437	\$370	\$381	\$268.87	\$223.35	\$248.40
7222	Limited-service eating places - Établissements de restauration à service restreint	2.1	2.1	2.1	642	598	589	313.08	287.55	277.12
81	Other services (except public administration) - Autres services (sauf les administrations publiques)	1.9	1.9	1.9	909	936	885	466.92	481.58	457.85
811	Repair & maintenance - Réparation et entretien	0.5	0.5	0.5	314	309	278	673.99	668.35	562.89
8111	Automotive repair & maintenance - Réparation et entretien de véhicules automobiles	0.3	0.3	0.4	230	218	194	670.10	654.51	552.29
812	Personal & laundry services - Services personnels et services de blanchissage	0.5	0.5	0.5	173	179	178	360.12	374.75	369.65
813	Grant-making, civic, & professional & similar organizations - Fondations, groupes de citoyens, organisations prof., similaires	1.0	1.0	1.0	422	448	428	421.70	446.48	448.04
8133	Social advocacy organizations - Organismes d'action sociale	0.1	0.1	0.1	34	30	34	289.60	297.29	358.31
8134	Civic & social organizations - Organisations civiques et amicales	0.6	0.6	0.6	223	257	232	391.67	444.42	417.57
91	Public administration - Administrations publiques	6.7	6.7	6.4	6,519	6,426	6,392	973.22	958.73	992.97
911	Federal government public administration - Administration publique fédérale	3.6	3.6	3.5	4,159	4,089	3,990	1,170.03	1,151.50	1,150.56
912	Provincial & territorial public administration - Administrations publiques provinciales et territoriales	2.3	2.4	2.2	1,744	1,824	1,853	767.27	764.87	853.83
41-91N	Service producing industries - Branche productrice de services	48.0	48.3	47.5	32,025	30,817	30,053	667.45	638.41	632.22
00-91N	Industrial aggregate (including unclassified) - Ensemble des industries y compris les entreprises non classifiées *	57.6	58.6	57.1	38,666	37,693	36,615	677.15	650.26	644.57
NOVA SCOTIA - NOUVELLE-ÉCOSSE										
212	Mining and quarrying (except oil & gas) - Extraction minière et exploitation en carrière (sauf l'extraction de pétrole et de gaz)	1.4	1.5	1.2	1,544	1,501	1,359	1,103.71	980.93	1,145.93
23	Construction - Construction	20.2	21.3	20.4	17,003	17,807	16,051	841.28	834.86	786.96
236	Construction of buildings - Construction de bâtiments	5.5	5.6	5.2	4,998	4,790	4,241	913.66	862.94	810.84
2361	Residential building construction - Construction résidentielle	3.3	3.5	3.4	2,676	2,596	2,500	819.48	747.44	735.65
2362	Non-residential bldg. construction - Construction non résidentielle	2.2	2.1	1.8	2,322	2,194	1,740	1,053.12	1,055.96	950.41
237	Heavy & civil engineering construction - Travaux de génie civil	2.3	2.6	3.0	1,760	1,913	2,188	777.07	732.36	728.07
2371	Utility system construc. - Construc. d'installations de serv. publics	0.6	0.6	0.5	523	535	464	941.25	928.02	911.37
2372	Land subdivision - Lotissement de terrains	0.3	0.3	0.2	165	164	175	639.60	581.84	768.38
2373	Highway, street & bridge construction - Construction de routes, de rues et de ponts	1.3	1.6	2.1	929	1,088	1,364	716.56	678.03	661.31
2379	Other heavy & civil engineering construction - Autres travaux de génie civil	0.2	0.2	0.2	143	127	185	923.25	845.21	898.48
238	Specialty trade contractors - Entrepreneurs spécialisés	12.5	13.2	12.2	10,245	11,104	9,622	821.21	843.36	791.25
2381	Foundation, structure, & bldg. exterior contractors - Entrepreneurs en travaux de fondations, structure, extérieur de bâtiment	2.1	2.3	2.1	1,558	1,708	1,691	745.67	735.55	792.90
2382	Building equipment contractors - Entrepreneurs en installations d'équipements techniques	5.3	5.3	5.0	4,816	4,903	4,445	910.41	932.93	880.37
2383	Building finishing contractors - Entrepreneurs en travaux de finition de bâtiments	2.6	2.7	2.5	1,942	2,144	1,647	753.01	785.70	648.75
2389	Other spec. trade contractors - Autres entrepreneurs spécialisés	2.5	2.9	2.4	1,929	2,348	1,838	766.31	821.29	753.65
31-33	Manufacturing - Fabrication	33.2	33.8	32.6	27,349	27,167	26,958	824.78	804.43	827.49
	Non-durable goods - Biens non durables	20.3	20.8	20.1	16,026	16,423	15,794	788.18	790.69	786.34
	Durable goods - Biens durables	12.8	13.0	12.5	11,323	10,745	11,164	882.79	826.37	893.65
311	Food manufacturing - Fabrication d'aliments	8.5	8.8	9.1	4,799	4,872	5,594	561.93	556.84	612.49
3117	Seafood product preparation & packaging - Préparation et conditionnement de poissons et fruits de mer	3.9	4.1	4.2	1,645	1,720	2,056	420.66	417.27	493.99
3211	Sawmills & wood preservation - Scieries et préservation du bois	1.1	1.1	1.1	792	751	702	720.57	676.17	649.05
326	Plastics & rubber products manufacturing - Fabrication de produits en plastique et en caoutchouc	4.8	4.8	5.1	4,288	4,296	4,612	901.56	897.81	907.18

* Earnings exclude unclassified - La rémunération exclut les non classifiées

Table 5
Estimates of Employment, Payrolls and Average Weekly Earnings
for All Employees, by Industry, Canada, Provinces and Territories.

Tableau 5
Estimations de l'emploi, de la rémunération brute et de la
rémunération hebdomadaire moyenne, pour l'ensemble
des salariés, par industrie, Canada, provinces et territoires.

(Continued - suite)

		All Employees - Ensemble des salariés								
NAICS 2007	Industry	Employment (in thousands)			Total weekly payrolls, including overtime (in thousands)			Average weekly earnings (including overtime)		
SCIAN 2007	Industrie	Emploi (en milliers)			Rémunération hebdomadaire brute, incluant temps supplémentaire (en milliers)			Rémunération hebdomadaire moyenne (incluant temps supplémentaire)		
		Dec. p 2008 Déc. p	Nov. r 2008 Nov. r	Dec. 2007 Déc.	Dec. p 2008 Déc. p	Nov. r 2008 Nov. r	Dec. 2007 Déc.	Dec. p 2008 Déc. p	Nov. r 2008 Nov. r	Dec. 2007 Déc.
NOVA SCOTIA - NOUVELLE-ÉCOSSE										
3333	Commercial & service industry machinery manufacturing - Fabr. de machines pour le commerce et les industries de services	0.3	0.3	0.3	\$307	\$308	\$267	\$953.95	\$977.08	\$838.18
3364	Aerospace product & parts manufacturing - Fabrication de produits aérospatiaux et de leurs pièces	2.0	2.0	1.8	1,752	1,602	1,975	864.02	793.57	1,085.20
11-33N Goods producing industries - Branche productrice de biens		60.6	62.6	59.5	52,096	52,498	49,696	859.97	838.73	835.17
41-45N Trade - Commerce		71.1	70.1	73.2	40,694	39,312	39,618	572.40	560.76	541.05
41	Wholesale Trade - Commerce de gros	15.6	15.2	16.9	13,273	12,455	13,996	853.07	817.70	826.06
413	Food, beverage & tobacco whl-dist - Gros-dist de produits alimentaires, de boissons et de tabac	4.4	4.1	5.2	3,560	3,042	3,854	803.76	743.94	745.32
4131	Food whl-dist - Gros-dist de produits alimentaires	4.0	3.7	4.5	3,232	2,733	3,405	809.06	744.04	756.34
415	Motor vehicle & parts whl-dist - Gros-dist de véhicules automobiles et de leurs pièces	1.2	1.2	1.2	1,049	1,032	1,060	857.94	836.77	879.43
416	Building material & supplies whl-dist - Gros-dist de matériaux et fournitures de construction	2.3	2.5	2.5	2,068	2,154	2,205	881.28	879.38	894.86
4163	Lumber, millwork, hardware & other building supplies whl-dist - Gros-dist bois d'oeuvre, menui. préfab., quinc., four. constr.	1.3	1.3	1.1	1,094	1,096	998	861.25	852.82	871.35
417	Machinery, equipment & supplies whl-dist - Gros-dist de machines, de matériel et de fournitures	3.8	3.7	4.0	3,648	3,470	3,890	950.26	944.99	974.08
4172	Const., forestry, mining & indus. mach. equip. & suppl. whl-dist - Gros-dist mach., matériel, four. indus., const., forest., minière	1.6	1.5	1.5	1,392	1,331	1,516	879.65	894.01	1,006.95
4179	Other machinery, equipment & supplies whl-dist - Gros-dist d'autres machines, matériel et fournitures	1.4	1.4	1.7	1,468	1,422	1,618	1,062.98	1,008.82	974.35
4181	Recyclable material whl-dist - Gros-dist de matières recyclables	0.3	0.3	0.4	195	178	142	586.60	546.34	387.31
4182	Paper, paper product & disposable plastic product whl-dist - Gros-dist de papier, produits du papier et de plastique jetables	0.2	0.2	0.4	219	213	323	915.32	887.01	916.20
44-45	Retail trade - Commerce de détail	55.5	54.9	56.3	27,421	26,857	25,622	493.77	489.44	455.25
4411	Automobile dealers - Marchands d'automobiles	4.5	4.6	4.7	3,878	3,877	3,816	857.30	845.66	817.22
4441	Building material & supplies dealers - Marchands de matériaux et fournitures de construction	3.8	3.8	4.1	1,998	1,970	1,967	520.56	516.15	480.00
445	Food & beverage stores - Magasins d'alimentation	16.1	16.0	16.5	6,363	6,331	6,137	395.33	395.52	372.13
4451	Grocery stores - Épiceries	14.2	14.0	14.5	5,435	5,329	5,206	383.04	380.36	359.53
4481	Clothing stores - Magasins de vêtements	4.5	4.4	4.0	1,928	1,796	1,582	425.33	403.68	392.35
4511	Sporting goods, hobby & musical instrument stores - Mag. d'articles de sport, passe-temps et instruments de musique	1.6	1.5	1.3	645	592	490	411.59	395.14	371.82
4512	Book, periodical & music stores - Magasins de livres, de périodiques et d'articles de musique	0.6	0.6	0.8	270	255	361	475.14	449.31	461.71
452	General merchandise stores - Mag. de fournitures de tout genre	7.4	7.2	7.7	3,308	3,071	2,970	445.37	424.49	386.29
4521	Department stores - Grands magasins	3.8	3.7	4.0	1,580	1,544	1,508	413.61	419.99	375.33
4529	Other general merchandise stores - Magasins d'autres fournitures de tout genres	3.6	3.6	3.7	1,728	1,527	1,463	479.03	429.14	398.28
4532	Office supplies, stationery & gift stores - Magasins de fournitures de bureau, de papeterie et de cadeaux	1.4	1.4	1.7	520	515	555	378.04	375.09	335.78
4533	Used merchandise stores - Magasins de marchandises d'occasion	0.8	0.8	0.9	326	311	323	396.12	393.12	368.28
4539	Other miscellaneous stores retailers - Autres mag. de détail divers	0.7	0.7	0.8	324	316	312	462.18	446.47	409.11
48-49 Transportation & warehousing - Transport et entreposage		17.1	17.3	16.9	12,924	12,859	12,349	757.63	742.04	732.72
484	Truck transportation - Transport par camion	3.9	4.1	3.9	3,089	3,198	3,086	788.79	780.90	793.93
4841	General freight trucking - Transport par camion de marchandises diverses	2.0	2.1	1.9	1,574	1,621	1,476	796.71	789.21	768.15
4842	Specialized freight trucking - Transport par camion de marchandises spéciales	1.9	2.0	2.0	1,515	1,577	1,610	780.73	772.54	819.14
4885	Freight transportation arrangement - Intermédiaires en transport de marchandises	1.3	1.4	1.4	379	343	354	283.88	249.71	253.52
4921	Couriers - Messageries	1.3	1.3	1.2	843	819	875	660.88	655.53	709.50
522	Credit intermediation & related activities - Intermédiation financière et activités connexes	11.2	10.7	11.4	8,616	8,239	9,298	771.82	769.45	816.73
5221	Depository credit intermediation - Intermédiation financière par le biais de dépôts	8.6	8.6	9.2	6,429	6,389	7,438	746.16	743.77	812.52
524	Insurance carriers & related activities - Sociétés d'assurance et activités connexes	5.3	5.3	4.9	5,190	5,600	4,931	975.51	1,058.80	1,015.03
5241	Insurance carriers - Sociétés d'assurance	3.3	3.3	3.0	3,322	3,685	3,082	1,000.05	1,109.26	1,020.15
5242	Agencies, brokerages & other insurance related activities - Agences et courtiers d'assur. et autres activités liées à l'assur.	2.0	2.0	1.8	1,868	1,915	1,849	934.71	973.57	1,006.61

* Earnings exclude unclassified - La rémunération exclut les non classifiées

Table 5
Estimates of Employment, Payrolls and Average Weekly Earnings
for All Employees, by Industry, Canada, Provinces and Territories.

Tableau 5
Estimations de l'emploi, de la rémunération brute et de la
rémunération hebdomadaire moyenne, pour l'ensemble
des salariés, par industrie, Canada, provinces et territoires.

(Continued - suite)

		All Employees - Ensemble des salariés								
NAICS 2007	Industry	Employment (in thousands)			Total weekly payrolls, including overtime (in thousands)			Average weekly earnings (including overtime)		
SCIAN 2007	Industrie	Emploi (en milliers)			Rémunération hebdomadaire brute, incluant temps supplémentaire (en milliers)			Rémunération hebdomadaire moyenne (incluant temps supplémentaire)		
		Dec. p 2008 Déc. p	Nov. r 2008 Nov. r	Dec. 2007 Déc.	Dec. p 2008 Déc. p	Nov. r 2008 Nov. r	Dec. 2007 Déc.	Dec. p 2008 Déc. p	Nov. r 2008 Nov. r	Dec. 2007 Déc.
NOVA SCOTIA - NOUVELLE-ÉCOSSE										
5312	Offices of real estate agents & brokers - Bureau d'agents et de courtiers immobiliers	0.6	0.5	0.5	\$420	\$417	\$401	\$742.93	\$776.28	\$778.00
532	Rental & leasing services - Services de location et location à bail	1.8	1.8	1.9	1,028	986	1,146	578.67	541.41	608.89
54	Professional, scientific & technical services - Services professionnels, scientifiques et techniques	14.7	14.4	14.7	13,654	12,255	12,807	927.13	848.24	872.04
5413	Architectural, engineering & related services - Architecture, génie et services connexes	3.1	3.0	2.9	3,374	3,047	2,835	1,085.02	1,014.04	975.44
5416	Management, scientific & technical consulting services - Services de conseils en gestion et de conseils scientif. et tech.	1.5	1.5	1.3	1,341	1,233	1,056	869.18	808.57	801.30
561	Admin. & support services - Services administratifs et de soutien	15.9	16.0	15.8	8,179	8,529	8,769	515.99	533.46	555.06
5621	Waste collection - Collecte des déchets	0.4	0.4	0.4	225	229	228	641.80	632.57	616.24
5622	Waste treatment & disposal - Traitement, élimination des déchets	0.5	0.5	0.5	334	325	318	646.33	647.18	664.00
5629	Remediation & other waste management services - Services d'assainissement, autres services de gestion des déchets	0.5	0.5	0.5	453	447	190	906.13	882.15	395.21
61	Educational services - Services d'enseignement	38.9	39.2	39.6	27,161	27,521	29,554	697.35	702.87	747.09
611N	Education special - Éducation spéciale	37.7	37.9	38.4	26,379	26,770	28,814	700.04	706.85	751.23
6111	Elementary & secondary schools - Écoles primaires, secondaires	22.6	22.6	23.7	14,802	14,147	16,421	655.18	625.52	693.62
6113	Universities - Universités	12.5	12.6	12.1	9,748	10,819	10,605	781.90	855.60	876.87
62	Health care & social assistance - Soins de santé et assistance sociale	54.7	53.6	53.2	40,815	39,075	36,352	746.27	728.95	683.89
621	Ambulatory health care services - Services de soins ambulatoires	12.9	12.8	12.6	10,701	10,334	9,993	829.02	805.86	790.23
6211	Offices of physicians - Cabinets de médecins	2.6	2.6	2.7	2,190	2,245	2,017	832.52	848.63	760.24
6212	Offices of dentists - Cabinets de dentistes	2.0	2.1	2.1	1,614	1,514	1,559	791.22	736.19	758.05
6221	General medical & surgical hospitals - Hôpitaux généraux et hôpitaux de soins chirurgicaux	17.1	16.9	16.9	14,074	13,788	12,257	821.33	816.71	726.33
623	Nursing & residential care facilities - Étab. de soins infirmiers et de soins pour bénéficiaires internes	17.0	16.3	16.1	11,157	10,274	9,818	656.08	631.27	611.25
6231	Nursing care facilities - Établissements de soins infirmiers	12.3	11.6	11.5	8,353	7,598	7,209	676.83	652.70	625.12
6232	Res. devel. handicap, mental health & substance abuse facilities - Étab. rés. pour handicaps, de troubles mentaux, alcool., toxico.	1.8	1.8	1.8	1,198	1,166	1,218	657.11	649.83	666.29
711	Performing arts, spectator sports & related industries - Arts d'interprétation, sport-spectacles et activités connexes	0.7	0.7	1.0	276	298	455	424.11	430.03	471.64
7112	Spectator sports - Sports-spectacles	0.2	0.2	0.3	31	38	125	166.90	180.89	426.95
712	Heritage institutions - Établissements du patrimoine	0.4	0.5	0.5	203	223	202	454.11	454.91	445.29
713	Amusement, gambling & recreation industries - Divertissement, loisirs et jeux de hasard et loteries	4.4	4.6	4.3	1,573	1,603	1,488	360.18	347.70	347.34
72	Accommodation & food services - Hébergement et services de restauration	29.0	29.6	29.2	9,313	9,226	9,474	321.63	311.70	323.97
721	Accommodation services - Services d'hébergement	4.1	4.5	5.4	1,645	1,757	2,258	400.04	388.30	417.73
7211	Traveller accommodation - Hébergement des voyageurs	4.0	4.4	5.4	1,610	1,699	2,232	398.88	385.68	416.70
722	Food services & drinking places - Services de restauration et débits de boissons	24.8	25.1	23.8	7,668	7,469	7,216	308.65	297.87	302.71
7221	Full-service restaurants - Restaurants à service complet	8.9	9.2	8.8	2,713	2,620	2,551	305.29	284.87	291.35
7222	Limited-service eating places - Établissements de restauration à service restreint	11.7	11.6	11.2	3,566	3,345	3,295	303.57	288.11	295.04
81	Other services (except public administration) - Autres services (sauf les administration publiques)	12.6	12.8	12.8	6,677	6,440	6,695	530.00	502.51	521.67
811	Repair & maintenance - Réparation et entretien	3.2	3.2	3.2	2,114	2,104	1,900	662.06	650.92	591.68
8111	Automotive repair & maintenance - Réparation et entretien de véhicules automobiles	1.8	1.8	1.8	1,183	1,181	1,011	656.72	644.81	562.89
8113	Comm. & ind. mach. & equip. (exc. auto. & electro.) repair & mnt. - Répar. et entretien mach., mat. comm., ind. (sauf auto., électro.)	0.8	0.8	0.8	497	522	537	595.40	620.50	651.57
812	Personal & laundry services - Services personnels et services de blanchissage	3.7	3.8	3.8	1,407	1,444	1,477	378.39	377.95	384.46
8121	Personal care services - Services de soins personnels	2.3	2.3	2.4	786	794	882	346.29	338.34	369.77

* Earnings exclude unclassified - La rémunération exclut les non classifiées

Table 5
Estimates of Employment, Payrolls and Average Weekly Earnings
for All Employees, by Industry, Canada, Provinces and Territories.

Tableau 5
Estimations de l'emploi, de la rémunération brute et de la
rémunération hebdomadaire moyenne, pour l'ensemble
des salariés, par industrie, Canada, provinces et territoires.

(Continued - suite)

		All Employees - Ensemble des salariés								
NAICS 2007	Industry	Employment (in thousands)			Total weekly payrolls, including overtime (in thousands)			Average weekly earnings (including overtime)		
SCIAN 2007	Industrie	Emploi (en milliers)			Rémunération hebdomadaire brute, incluant temps supplémentaire (en milliers)			Rémunération hebdomadaire moyenne (incluant temps supplémentaire)		
		Dec. p 2008 Déc. p	Nov. r 2008 Nov. r	Dec. 2007 Déc.	Dec. p 2008 Déc. p	Nov. r 2008 Nov. r	Dec. 2007 Déc.	Dec. p 2008 Déc. p	Nov. r 2008 Nov. r	Dec. 2007 Déc.
NOVA SCOTIA - NOUVELLE-ÉCOSSE										
813	Grant-making, civic, & professional & similar organizations - Fondations, groupes de citoyens, organisations prof., similaires	5.7	5.8	5.8	\$3,156	\$2,891	\$3,318	\$554.98	\$501.85	\$573.96
8133	Social advocacy organizations - Organismes d'action sociale	0.8	0.9	0.9	554	507	545	657.06	571.59	635.52
8134	Civic & social organizations - Organisations civiques et amicales	2.5	2.6	2.7	969	934	1,194	383.97	356.74	443.49
8139	Business, professional, labour & other membership organizations - Asso. gens d'affaires, org. prof., syndic. et autres asso. pers.	2.0	1.9	1.9	1,439	1,260	1,374	731.56	659.53	729.56
91	Public administration - Administrations publiques	28.7	28.5	28.7	27,209	26,753	26,426	948.32	937.93	921.17
911	Federal government public administration - Administration publique fédérale	13.1	13.1	13.1	15,508	15,069	14,948	1,180.32	1,153.69	1,139.62
912	Provincial & territorial public administration - Administrations publiques provinciales et territoriales	9.2	8.7	9.1	6,738	6,526	6,655	734.74	747.18	733.15
41-91N	Service producing industries - Branche productrice de services	329.0	327.7	329.3	221,437	215,854	215,799	672.97	658.78	655.36
00-91N	Industrial aggregate (including unclassified) - Ensemble des industries y compris les entreprises non classifiées *	393.7	394.4	392.3	273,533	268,352	265,495	702.05	687.64	682.88
NEW BRUNSWICK - NOUVEAU-BRUNSWICK										
23	Construction - Construction	17.6	20.4	16.5	15,713	17,851	13,897	894.71	877.14	840.57
236	Construction of buildings - Construction de bâtiments	4.1	4.7	3.9	3,460	3,619	3,060	841.80	777.40	780.56
2361	Residential building construction - Construction résidentielle	2.8	3.3	2.7	2,307	2,460	1,919	811.95	737.83	720.21
2362	Non-residential bldg. construction - Construction non résidentielle	1.3	1.3	1.3	1,153	1,159	1,142	908.61	877.24	908.48
237	Heavy & civil engineering construction - Travaux de génie civil	2.4	3.4	2.6	2,369	3,046	2,578	987.98	903.42	998.66
2371	Utility system constr. - Construc. d'installations de serv. publics	0.6	0.6	0.5	500	514	421	836.70	797.23	795.86
2373	Highway, street & bridge construction - Construction de routes, de rues et de ponts	1.6	2.4	1.9	1,644	2,300	2,033	1,059.49	940.88	1,075.15
238	Specialty trade contractors - Entrepreneurs spécialisés	11.1	12.3	10.0	9,885	11,186	8,259	894.15	907.63	823.34
2381	Foundation, structure, & bldg. exterior contractors - Entrepreneurs en travaux de fondations, structure, extérieur de bâtiment	2.0	2.4	1.7	1,557	1,942	1,378	792.95	797.17	806.42
2382	Building equipment contractors - Entrepreneurs en installations d'équipements techniques	5.3	5.4	4.4	5,474	5,763	3,862	1,039.93	1,063.20	885.32
2383	Building finishing contractors - Entrepreneurs en travaux de finition de bâtiments	1.6	1.9	1.8	1,176	1,374	1,338	714.05	736.21	747.85
2389	Other spec. trade contractors - Autres entrepreneurs spécialisés	2.2	2.6	2.2	1,676	2,107	1,680	769.30	809.89	774.32
31-33	Manufacturing - Fabrication	29.8	30.1	29.9	24,422	24,410	24,220	819.58	811.41	809.21
	Non-durable goods - Biens non durables	16.8	17.1	15.4	13,017	13,355	12,120	774.31	782.73	785.31
	Durable goods - Biens durables	13.0	13.0	14.5	11,405	11,055	12,100	878.17	849.00	834.64
311	Food manufacturing - Fabrication d'aliments	9.7	10.1	7.7	6,510	7,243	4,747	674.28	718.31	618.93
3117	Seafood product preparation & packaging - Préparation et conditionnement de poissons et fruits de mer	2.4	2.9	3.5	1,512	1,887	1,938	636.34	658.75	558.24
3131	Fibre, yarn & thread mills - Usines de fibres, de filés et de fils	0.2	0.2	0.1	112	116	48	524.19	549.85	398.18
321	Wood product manufacturing - Fabrication de produits en bois	4.7	4.5	5.3	4,415	3,963	4,326	942.52	878.09	820.38
3211	Sawmills & wood preservation - Scieries et préservation du bois	2.6	2.3	3.1	2,809	2,524	2,835	1,101.71	1,091.00	914.48
3219	Other wood product mfg - Fabrication d'autres produits en bois	1.6	1.6	1.7	1,134	1,002	1,081	720.81	622.70	645.37
322	Paper manufacturing - Fabrication du papier	2.9	2.7	3.2	2,941	2,635	3,476	1,029.96	986.15	1,090.85
3221	Pulp, paper & paperboard mills - Usines de pâte à papier, de papier et de carton	2.3	2.1	2.6	2,587	2,276	3,033	1,112.64	1,069.10	1,182.91
3279	Other non-metallic mineral product manufacturing - Fabrication d'autres produits minéraux non métalliques	0.4	0.4	0.4	300	286	294	752.60	709.58	760.54
3371	Household & institutional furniture & kitchen cabinet mfg - Fabr. meubles de maison, d'étab. institu. et d'armoire de cuisine	0.7	0.7	0.9	495	529	678	706.15	734.36	732.42
3391	Medical equipment & supplies manufacturing - Fabrication de fournitures et matériel médicaux	0.1	0.1	0.1	86	91	84	673.49	719.29	664.42
3399	Other miscellaneous mfg - Autres activités diverses de fabrication	1.5	1.5	1.6	992	1,106	1,195	681.90	730.05	747.94
11-33N	Goods producing industries - Branche productrice de biens	56.5	59.8	56.2	49,340	51,462	48,200	872.57	860.70	857.68
41-45N	Trade - Commerce	52.5	52.2	52.1	31,558	31,088	29,246	601.34	595.44	561.38

* Earnings exclude unclassified - La rémunération exclut les non classifiées

Table 5
Estimates of Employment, Payrolls and Average Weekly Earnings
for All Employees, by Industry, Canada, Provinces and Territories.

Tableau 5
Estimations de l'emploi, de la rémunération brute et de la
rémunération hebdomadaire moyenne, pour l'ensemble
des salariés, par industrie, Canada, provinces et territoires.

(Continued - suite)

		All Employees - Ensemble des salariés								
NAICS 2007	Industry	Employment (in thousands)			Total weekly payrolls, including overtime (in thousands)			Average weekly earnings (including overtime)		
SCIAN 2007	Industrie	Emploi (en milliers)			Rémunération hebdomadaire brute, incluant temps supplémentaire (en milliers)			Rémunération hebdomadaire moyenne (incluant temps supplémentaire)		
		Dec. p 2008 Déc. p	Nov. r 2008 Nov. r	Dec. 2007 Déc.	Dec. p 2008 Déc. p	Nov. r 2008 Nov. r	Dec. 2007 Déc.	Dec. p 2008 Déc. p	Nov. r 2008 Nov. r	Dec. 2007 Déc.
NEW BRUNSWICK - NOUVEAU-BRUNSWICK										
41	Wholesale Trade - Commerce de gros	10.7	10.9	10.1	\$9,466	\$9,551	\$8,569	\$881.43	\$874.14	\$846.95
413	Food, beverage & tobacco whl-dist - Gros-dist de produits alimentaires, de boissons et de tabac	2.4	2.2	1.8	2,107	1,885	1,532	887.39	859.38	833.10
4131	Food whl-dist - Gros-dist de produits alimentaires	2.0	1.8	1.7	1,775	1,542	1,416	890.69	844.47	846.51
415	Motor vehicle & parts whl-dist - Gros-dist de véhicules automobiles et de leurs pièces	1.6	1.8	1.7	1,275	1,461	1,362	815.16	819.42	804.42
416	Building material & supplies whl-dist - Gros-dist de matériaux et fournitures de construction	1.9	1.6	1.4	1,455	1,165	1,082	768.63	744.65	759.04
4161	Electrical, plumbing, heating & a/c equipment & supplies whl-dist - Gros-dist matériel et fourn. élec., plomberie, chauffage, climat.	0.9	0.6	0.6	775	512	483	852.30	893.40	810.47
4163	Lumber, millwork, hardware & other building supplies whl-dist - Gros-dist bois d'oeuvre, menui. préfab., quinc., fourn. construc.	0.8	0.8	0.7	511	460	438	617.91	561.69	619.44
417	Machinery, equipment & supplies whl-dist - Gros-dist de machines, de matériel et de fournitures	2.4	2.8	2.6	2,337	2,671	2,427	975.85	969.07	938.90
4172	Const., forestry, mining & indus. mach. equip. & suppl. whl-dist - Gros-dist mach., matériel, fourn. indus., const., forest., minière	1.1	1.4	1.4	1,083	1,409	1,461	1,028.88	1,004.87	1,008.97
4173	Computer & communications equipment & supplies whl-dist - Gros-dist d'ordinateurs et de matériel de communication	0.4	0.4	0.4	422	448	420	989.13	1,054.07	955.07
4179	Other machinery, equipment & supplies whl-dist - Gros-dist d'autres machines, matériel et fournitures	0.6	0.6	0.5	575	583	407	990.43	981.67	775.70
418	Miscellaneous whl-dist - Gros-dist de produits divers	0.9	0.9	0.9	618	622	627	716.55	667.59	704.26
4181	Recyclable material whl-dist - Gros-dist de matières recyclables	0.3	0.4	0.3	183	217	207	590.71	610.63	610.87
44-45	Retail trade - Commerce de détail	41.7	41.3	42.0	22,092	21,537	20,678	529.27	521.67	492.56
441	Motor vehicle & parts dealers - Marchands de véhicules automobiles et de leurs pièces	5.1	5.0	5.0	4,648	4,410	4,090	914.33	875.25	817.12
4411	Automobile dealers - Marchands d'automobiles	3.6	3.5	3.6	3,584	3,400	3,279	1,006.17	968.92	899.55
4421	Furniture stores - Magasins de meubles	0.7	0.7	0.7	470	499	570	681.66	672.53	789.69
4422	Home furnishings stores - Magasins d'accessoires de maison	0.6	0.6	0.6	385	380	321	603.79	586.40	539.41
445	Food & beverage stores - Magasins d'alimentation	10.6	10.5	10.7	4,371	4,304	4,233	414.11	408.08	394.04
4451	Grocery stores - Épiceries	9.1	9.0	9.2	3,898	3,815	3,623	429.79	422.48	392.85
4481	Clothing stores - Magasins de vêtements	2.6	2.5	2.8	1,318	1,225	1,240	508.40	486.65	439.69
4511	Sporting goods, hobby & musical instrument stores - Mag. d'articles de sport, passe-temps et instruments de musique	1.0	0.9	0.9	392	378	349	395.73	404.33	369.44
4512	Book, periodical & music stores - Magasins de livres, de périodiques et d'articles de musique	0.2	0.2	0.3	82	77	101	339.81	317.74	335.43
452	General merchandise stores - Mag. de fournitures de tout genre	6.8	6.8	7.1	2,774	2,717	2,665	405.93	401.12	374.81
4531	Florists - Fleuristes	0.2	0.2	0.2	101	95	80	524.25	503.19	431.00
4532	Office supplies, stationery & gift stores - Magasins de fournitures de bureau, de papeterie et de cadeaux	0.9	0.9	1.0	334	331	330	382.41	384.85	342.20
4539	Other miscellaneous stores retailers - Autres mag. de détail divers	0.5	0.5	0.5	314	291	280	627.63	638.33	599.41
48-49	Transportation & warehousing - Transport et entreposage	16.8	16.5	16.2	12,940	12,365	12,195	769.61	747.76	755.08
484	Truck transportation - Transport par camion	4.7	4.8	5.1	2,950	2,953	3,260	624.75	620.47	634.86
4841	General freight trucking - Transport par camion de marchandises diverses	2.4	2.4	2.7	1,557	1,538	1,866	657.58	653.76	682.33
4842	Specialized freight trucking - Transport par camion de marchandises spéciales	2.4	2.4	2.4	1,394	1,414	1,394	591.74	587.91	580.77
4921	Couriers - Messageries	2.2	2.1	1.5	1,293	1,225	1,065	579.25	593.38	705.68
515	Broadcasting (except Internet) - Radiotélévision (sauf par Internet)	1.0	1.0	1.1	903	941	969	901.77	918.52	904.98
522	Credit intermediation & related activities - Intermédiation financière et activités connexes	6.6	6.6	6.8	6,301	6,296	7,000	952.12	948.73	1,032.82
5221	Depository credit intermediation - Intermédiation financière par le biais de dépôts	5.7	5.7	5.7	5,473	5,497	6,030	963.22	961.65	1,056.90
524	Insurance carriers & related activities - Sociétés d'assurance et activités connexes	4.2	4.2	3.9	3,736	3,827	4,300	886.77	913.99	1,116.96
5241	Insurance carriers - Sociétés d'assurance	2.9	2.9	2.6	2,385	2,541	3,013	818.45	884.97	1,179.48
5242	Agencies, brokerages & other insurance related activities - Agences et courtiers d'assur. et autres activités liées à l'assur.	1.3	1.3	1.3	1,351	1,287	1,288	1,040.04	977.28	993.73
5312	Offices of real estate agents & brokers - Bureau d'agents et de courtiers immobiliers	0.3	0.3	0.3	284	289	197	832.72	831.26	715.32
5313	Activities related to real estate - Activités liées à l'immobiliers	0.3	0.3	0.4	199	209	212	615.46	621.09	602.55
532	Rental & leasing services - Services de location et location à bail	1.2	1.2	1.2	668	643	663	551.41	521.55	540.05
5321	Automotive equipment rental & leasing - Location et location à bail de matériel automobile	0.4	0.4	0.5	295	290	305	734.85	692.44	651.00
5322	Consumer goods rental - Location de biens de consommation	0.4	0.5	0.4	163	153	131	366.21	329.95	292.00

* Earnings exclude unclassified - La rémunération exclut les non classifiées

Table 5
Estimates of Employment, Payrolls and Average Weekly Earnings
for All Employees, by Industry, Canada, Provinces and Territories.

Tableau 5
Estimations de l'emploi, de la rémunération brute et de la
rémunération hebdomadaire moyenne, pour l'ensemble
des salariés, par industrie, Canada, provinces et territoires.

(Continued - suite)

		All Employees - Ensemble des salariés								
NAICS 2007	Industry	Employment (in thousands)			Total weekly payrolls, including overtime (in thousands)			Average weekly earnings (including overtime)		
SCIAN 2007	Industrie	Emploi (en milliers)			Rémunération hebdomadaire brute, incluant temps supplémentaire (en milliers)			Rémunération hebdomadaire moyenne (incluant temps supplémentaire)		
		Dec. p 2008 Déc. p	Nov. r 2008 Nov. r	Dec. 2007 Déc.	Dec. p 2008 Déc. p	Nov. r 2008 Nov. r	Dec. 2007 Déc.	Dec. p 2008 Déc. p	Nov. r 2008 Nov. r	Dec. 2007 Déc.
NEW BRUNSWICK - NOUVEAU-BRUNSWICK										
5324	Commercial & industrial machinery & equipment rental & leasing - Location, loc. à bail de machines, matériel d'usage comm., indus.	0.3	0.3	0.3	\$196	\$190	\$214	\$577.65	\$574.80	\$741.36
54	Professional, scientific & technical services - Services professionnels, scientifiques et techniques	9.7	9.5	8.5	10,199	9,038	8,206	1,048.88	951.27	965.50
5412	Accounting, tax preparation, bookkeeping & payroll services - Serv. comptabilité, prép. déclar. revenus, tenue de livres, paye	2.1	2.0	1.8	2,554	2,443	2,067	1,242.22	1,219.87	1,131.01
5413	Architectural, engineering & related services - Architecture, génie et services connexes	1.9	2.0	1.7	2,064	1,826	1,622	1,072.98	927.18	973.06
5415	Computer systems design & related services - Conception de systèmes informatiques et services connexes	2.3	2.1	1.7	2,573	2,070	1,981	1,142.71	988.05	1,138.99
56	Admin. & support, waste managemt. & remediation services - Services admin., soutien, gestion des déchets, assainissem.	14.6	15.2	14.9	8,156	8,180	8,372	556.92	538.24	560.45
561	Admin. & support services - Services administratifs et de soutien	13.3	13.7	13.6	7,154	7,152	7,382	539.09	520.33	542.80
5614	Business support services - Services de soutien aux entreprises	3.1	3.2	3.3	1,309	1,299	1,304	427.59	409.92	399.39
5617	Services to buildings & dwellings - Services relatifs aux bâtiments et aux logements	2.5	2.8	2.7	1,164	1,189	1,360	469.14	425.03	497.75
5621	Waste collection - Collecte des déchets	0.3	0.3	0.4	123	126	145	428.65	376.90	380.82
5622	Waste treatment & disposal - Traitement, élimination des déchets	0.8	0.8	0.7	680	711	680	885.12	903.14	992.93
5629	Remediation & other waste management services - Services d'assainissement, autres services de gestion des déchets	0.3	0.3	0.3	198	192	164	624.21	575.77	606.09
61	Educational services - Services d'enseignement	29.5	29.1	28.2	25,241	25,345	23,534	856.03	870.35	833.37
62	Health care & social assistance - Soins de santé et assistance sociale	38.5	37.8	37.9	27,988	27,056	25,460	726.24	715.94	672.12
621	Ambulatory health care services - Services de soins ambulatoires	8.4	8.3	8.0	6,166	6,221	5,586	731.79	749.08	700.93
6211	Offices of physicians - Cabinets de médecins	2.4	2.3	2.4	1,766	1,867	1,796	738.44	797.03	753.07
6212	Offices of dentists - Cabinets de dentistes	1.3	1.3	1.3	752	717	707	567.10	571.38	534.52
6213	Offices of other health practitioners - Cabinets d'autres praticiens	1.4	1.5	1.5	1,154	1,124	1,072	797.90	745.84	722.17
622	Hospitals - Hôpitaux	17.4	17.0	16.6	14,882	14,240	12,980	853.25	837.44	780.56
6221	General medical & surgical hospitals - Hôpitaux généraux et hôpitaux de soins chirurgicaux	16.5	16.1	15.7	14,202	13,590	12,393	860.25	844.20	787.84
623	Nursing & residential care facilities - Étab. de soins infirmiers et de soins pour bénéficiaires internes	7.5	7.5	8.4	4,890	4,767	5,199	650.30	634.12	622.52
6231	Nursing care facilities - Établissements de soins infirmiers	5.4	5.3	5.2	3,504	3,438	3,285	654.93	645.72	627.48
6233	Community care facilities for the elderly - Établissements communautaires de soins pour personnes âgées	1.0	1.1	2.0	756	745	1,311	727.38	688.51	667.39
624	Social assistance - Assistance sociale	5.2	5.0	4.9	2,050	1,828	1,695	397.96	368.21	343.85
6241	Individual & family services - Services individuels et familiaux	2.6	2.5	2.5	887	794	762	342.76	320.53	306.87
6243	Vocational rehabilitation services - Services de réadaptation professionnelle	0.7	0.6	0.7	330	298	282	483.38	459.76	403.72
6244	Child day-care services - Services de garderie	1.7	1.7	1.6	761	669	578	437.10	395.61	362.23
711	Performing arts, spectator sports & related industries - Arts d'interprétation, sport-spectacles et activités connexes	0.6	0.7	0.7	219	215	223	357.95	315.35	343.18
7112	Spectator sports - Sports-spectacles	0.3	0.3	0.3	72	67	86	260.82	248.54	296.08
713	Amusement, gambling & recreation industries - Divertissement, loisirs et jeux de hasard et loteries	2.2	2.2	2.7	988	819	1,078	454.47	375.74	396.38
72	Accommodation & food services - Hébergement et services de restauration	21.8	22.4	22.1	6,475	6,370	6,625	297.18	285.01	299.41
721	Accommodation services - Services d'hébergement	3.5	3.8	4.3	1,224	1,281	1,692	347.46	337.02	395.80
7211	Traveller accommodation - Hébergement des voyageurs	3.3	3.6	4.1	1,136	1,182	1,607	339.39	327.39	392.18
722	Food services & drinking places - Services de restauration et débits de boissons	18.3	18.5	17.9	5,251	5,089	4,933	287.49	274.35	276.33
7221	Full-service restaurants - Restaurants à service complet	6.7	6.9	6.3	1,820	1,751	1,658	270.51	253.97	264.60
7222	Limited-service eating places - Établissements de restauration à service restreint	9.3	9.6	9.3	2,741	2,663	2,563	293.21	278.24	276.32
81	Other services (except public administration) - Autres services (sauf les administrations publiques)	8.9	9.0	8.9	4,450	4,457	4,382	501.74	496.43	495.02

* Earnings exclude unclassified - La rémunération exclut les non classifiées

Table 5
Estimates of Employment, Payrolls and Average Weekly Earnings
for All Employees, by Industry, Canada, Provinces and Territories.

Tableau 5
Estimations de l'emploi, de la rémunération brute et de la
rémunération hebdomadaire moyenne, pour l'ensemble
des salariés, par industrie, Canada, provinces et territoires.

(Continued - suite)

		All Employees - Ensemble des salariés								
NAICS 2007	Industry	Employment (in thousands)			Total weekly payrolls, including overtime (in thousands)			Average weekly earnings (including overtime)		
SCIAN 2007	Industrie	Emploi (en milliers)			Rémunération hebdomadaire brute, incluant temps supplémentaire (en milliers)			Rémunération hebdomadaire moyenne (incluant temps supplémentaire)		
		Dec. p 2008 Déc. p	Nov. r 2008 Nov. r	Dec. 2007 Déc.	Dec. p 2008 Déc. p	Nov. r 2008 Nov. r	Dec. 2007 Déc.	Dec. p 2008 Déc. p	Nov. r 2008 Nov. r	Dec. 2007 Déc.
NEW BRUNSWICK - NOUVEAU-BRUNSWICK										
811	Repair & maintenance - Réparation et entretien	2.8	2.9	3.0	\$1,904	\$1,935	\$1,930	\$676.92	\$666.84	\$647.96
8111	Automotive repair & maintenance - Réparation et entretien de véhicules automobiles	1.7	1.7	1.7	1,034	1,057	957	622.72	608.73	578.51
8113	Comm. & ind. mach. & equip. (exc. auto. & electro.) repair & mtnt. - Répar. et entretien mach., mat. comm., ind. (sauf auto., électro.)	0.7	0.7	0.8	530	539	569	734.37	741.95	707.02
812	Personal & laundry services - Services personnels et services de blanchissage	2.2	2.2	2.2	814	826	841	378.61	382.56	385.02
8121	Personal care services - Services de soins personnels	1.3	1.3	1.4	489	479	514	372.04	367.26	374.97
8123	Dry cleaning & laundry services - Services de nettoyage à sec et de blanchissage	0.4	0.4	0.4	136	153	127	372.64	401.44	357.93
813	Grant-making, civic, & professional & similar organizations - Fondations, groupes de citoyens, organisations prof., similaires	3.9	3.9	3.7	1,732	1,697	1,611	443.34	432.93	436.73
8134	Civic & social organizations - Organisations civiques et amicales	1.8	1.8	1.8	701	667	697	380.40	361.01	380.01
91	Public administration - Administrations publiques	24.0	24.2	23.3	26,624	25,714	23,953	1,107.09	1,060.83	1,027.82
911	Federal government public administration - Administration publique fédérale	9.2	9.2	8.8	11,958	11,333	10,730	1,293.16	1,225.53	1,214.52
912	Provincial & territorial public administration - Administrations publiques provinciales et territoriales	9.6	9.6	9.4	9,668	9,482	8,969	1,007.66	984.34	955.30
41-91N	Service producing industries - Branche productrice de services	241.6	243.4	239.5	174,350	171,829	165,873	721.59	706.08	692.69
00-91N	Industrial aggregate (including unclassified) - Ensemble des industries y compris les entreprises non classifiées *	301.3	306.8	299.2	223,690	223,291	214,073	750.22	736.57	724.05
QUÉBEC										
11	Forestry, logging & support - Foresterie, exploitation et soutien	12.9	14.1	13.3	11,626	12,864	12,032	903.45	914.88	902.37
113	Forestry & logging - Foresterie et exploitation forestière	8.8	9.0	9.2	7,575	7,705	7,842	857.49	858.39	856.63
1133	Logging - Exploitation forestière	8.7	8.8	9.0	7,500	7,614	7,731	864.59	869.00	863.44
1153	Support activities for forestry - Activités de soutien à la foresterie	4.0	5.1	4.2	4,051	5,159	4,190	1,004.07	1,014.61	1,002.56
212	Mining and quarrying (except oil & gas) - Extraction minière et exploitation en carrière (sauf l'extraction de pétrole et de gaz)	9.8	10.3	9.9	13,548	13,912	13,054	1,383.88	1,348.28	1,318.51
213	Support activities for mining & oil & gas extraction - Activités de soutien à l'extraction minière, du pétrole et du gaz	3.0	3.4	3.2	3,969	4,378	4,454	1,311.12	1,282.57	1,394.71
22	Utilities - Services publics	29.7	29.8	29.7	37,805	38,226	36,248	1,273.91	1,282.13	1,219.27
23	Construction - Construction	151.3	172.9	145.2	137,558	164,755	129,258	909.00	952.72	890.06
236	Construction of buildings - Construction de bâtiments	38.9	45.6	37.1	36,045	42,335	32,503	926.30	929.38	875.02
2361	Residential building construction - Construction résidentielle	24.9	29.8	23.7	21,297	25,919	19,807	856.52	868.36	835.21
2362	Non-residential bldg. construction - Construction non résidentielle	14.0	15.7	13.4	14,749	16,416	12,695	1,049.79	1,045.35	945.32
237	Heavy & civil engineering construction - Travaux de génie civil	21.6	24.0	20.2	22,315	26,158	19,599	1,031.99	1,087.80	969.23
2371	Utility system construc. - Construc. d'installations de serv. publics	5.9	6.0	5.2	5,898	6,289	5,112	997.76	1,055.94	976.12
2372	Land subdivision - Lotissement de terrains	1.1	1.1	1.4	1,067	971	988	955.44	850.10	715.32
2373	Highway, street & bridge construction - Construction de routes, de rues et de ponts	11.7	13.7	11.3	12,235	15,313	11,325	1,048.62	1,114.65	1,006.35
2379	Other heavy & civil engineering construction - Autres travaux de génie civil	2.9	3.2	2.4	3,115	3,585	2,174	1,063.98	1,116.57	925.32
238	Specialty trade contractors - Entrepreneurs spécialisés	90.8	103.3	87.9	79,198	96,262	77,157	872.30	931.58	878.21
2381	Foundation, structure, & bldg. exterior contractors - Entrepreneurs en travaux de fondations, structure, extérieur de bâtiment	17.1	21.0	16.6	13,881	18,453	13,969	814.17	876.94	842.66
2382	Building equipment contractors - Entrepreneurs en installations d'équipements techniques	40.6	44.1	39.7	37,318	43,299	34,510	918.87	981.28	868.76
2383	Building finishing contractors - Entrepreneurs en travaux de finition de bâtiments	15.2	17.4	14.9	11,938	14,688	12,572	783.80	844.93	845.32
2389	Other spec. trade contractors - Autres entrepreneurs spécialisés	17.9	20.8	16.7	16,060	19,823	16,105	897.32	953.86	965.32
31-33	Manufacturing - Fabrication	462.3	465.8	478.1	424,739	424,758	420,339	918.84	911.84	879.18

* Earnings exclude unclassified - La rémunération exclut les non classifiées

Table 5
Estimates of Employment, Payrolls and Average Weekly Earnings
for All Employees, by Industry, Canada, Provinces and Territories.

Tableau 5
Estimations de l'emploi, de la rémunération brute et de la
rémunération hebdomadaire moyenne, pour l'ensemble
des salariés, par industrie, Canada, provinces et territoires.

(Continued - suite)

		All Employees - Ensemble des salariés								
NAICS 2007	Industry	Employment (in thousands)			Total weekly payrolls, including overtime (in thousands)			Average weekly earnings (including overtime)		
SCIAN 2007	Industrie	Emploi (en milliers)			Rémunération hebdomadaire brute, incluant temps supplémentaire (en milliers)			Rémunération hebdomadaire moyenne (incluant temps supplémentaire)		
		Dec. p 2008 Déc. p	Nov. r 2008 Nov. r	Dec. 2007 Déc.	Dec. p 2008 Déc. p	Nov. r 2008 Nov. r	Dec. 2007 Déc.	Dec. p 2008 Déc. p	Nov. r 2008 Nov. r	Dec. 2007 Déc.
QUÉBEC										
	Non-durable goods - Biens non durables	198.6	197.1	206.5	\$169,374	\$168,881	\$169,849	\$853.02	\$856.87	\$822.33
	Durable goods - Biens durables	263.7	268.7	271.6	255,365	255,877	250,490	968.41	952.15	922.42
311	Food manufacturing - Fabrication d'aliments	55.8	54.8	55.6	45,468	45,356	45,618	814.58	827.78	819.81
3115	Dairy product manufacturing - Fabrication de produits laitiers	9.4	9.2	9.5	8,678	8,994	8,977	920.60	980.09	946.19
3116	Meat product manufacturing - Fabrication de produits de viande	16.7	15.9	15.8	12,532	12,414	12,732	750.44	778.85	804.69
3118	Bakeries & tortilla manufacturing - Boulangeries et fabr. de tortillas	12.2	11.9	12.5	8,557	8,376	8,655	702.86	704.12	690.57
3119	Other food manufacturing - Fabrication d'autres aliments	6.1	6.0	6.1	5,390	5,452	4,906	881.43	903.13	808.68
3131	Fibre, yarn & thread mills - Usines de fibres, de filés et de fils	0.8	0.8	1.1	470	483	621	579.25	586.60	575.27
3132	Fabric mills - Usines de tissus	3.6	3.6	4.4	2,747	2,716	3,266	765.76	763.27	739.07
3133	Textile & fabric finishing & fabric coating - Finissage de textiles, tissus et revêtement de tissus	1.3	1.3	1.7	764	779	1,039	602.23	618.39	626.98
3141	Textile furnishings mills - Usines de textiles domestiques	1.9	1.9	2.7	1,228	1,208	1,590	649.49	641.81	587.79
3149	Other textile product mills - Usines d'autres produits textiles	1.5	1.6	1.5	1,001	1,102	841	679.01	678.98	549.41
315	Clothing manufacturing - Fabrication de vêtements	17.4	16.9	22.0	10,591	10,232	12,159	609.46	605.01	553.14
3151	Clothing knitting mills - Usines de tricotage de vêtements	2.2	2.3	3.9	1,360	1,444	2,017	618.11	640.24	514.78
3152	Cut & sew clothing mfg - Fabrication de vêtements coupés-cousus	14.1	13.7	16.9	8,587	8,141	9,512	607.27	594.75	563.26
3161	Leather & hide tanning & finishing - Tannage et finissage du cuir et des peaux	0.1	0.1	0.1	102	107	91	715.67	818.98	732.92
3162	Footwear manufacturing - Fabrication de chaussures	2.3	2.5	2.2	1,365	1,492	1,190	599.12	607.99	533.39
3169	Other leather & allied product mfg - Fabr. d'autres produits en cuir et produits analogues	1.4	1.4	1.5	648	678	608	469.83	480.72	404.68
321	Wood product manufacturing - Fabrication de produits en bois	29.3	30.8	33.5	23,883	23,988	25,192	816.26	778.59	752.13
3211	Sawmills & wood preservation - Scieries et préservation du bois	10.9	10.9	11.8	9,900	9,862	10,038	910.69	904.96	848.50
3212	Veneer, plywood & engineered wood product mfg - Fabr. de placages, contreplaqués et produits en bois reconstitué	4.8	5.4	6.5	3,650	3,566	4,102	754.78	663.41	635.98
3219	Other wood product mfg - Fabrication d'autres produits en bois	13.6	14.5	15.2	10,332	10,560	11,052	762.45	726.45	726.43
322	Paper manufacturing - Fabrication du papier	28.2	27.5	26.1	25,185	25,599	25,123	892.95	932.57	962.41
3221	Pulp, paper & paperboard mills - Usines de pâte à papier, de papier et de carton	14.2	13.8	15.4	13,997	14,346	16,157	982.92	1,041.97	1,046.92
3222	Converted paper product manufacturing - Fabrication de produits en papier transformé	14.0	13.7	10.7	11,188	11,253	8,966	801.20	822.49	840.18
3251	Basic chemical mfg - Fabrication de produits chimiques de base	2.8	2.9	3.1	3,512	3,716	3,376	1,253.74	1,292.13	1,103.55
3254	Pharmaceutical & medicine manufacturing - Fabrication de produits pharmaceutiques et de médicaments	8.9	8.6	7.7	8,149	8,095	7,291	913.22	944.02	942.99
3256	Soap, cleaning compound & toilet preparation manufacturing - Fabrication de savons, de détachants et de produits de toilette	3.8	3.7	4.0	3,467	2,758	3,241	922.47	753.38	815.49
3259	Other chemical product mfg - Fabr. d'autres produits chimiques	2.6	2.6	3.6	2,921	2,722	3,591	1,107.02	1,030.58	998.10
326	Plastics & rubber products manufacturing - Fabrication de produits en plastique et en caoutchouc	26.1	26.9	30.3	22,996	23,338	24,524	881.03	867.81	809.98
3261	Plastic product mfg - Fabrication de produits en plastique	20.0	20.7	23.5	17,212	17,920	18,709	860.29	867.18	795.92
3262	Rubber product mfg - Fabrication de produits en caoutchouc	6.1	6.2	6.8	5,784	5,418	5,815	949.10	869.92	858.79
3271	Clay product & refractory manufacturing - Fabrication de produits en argile et produits réfractaires	1.3	1.2	1.1	1,122	985	787	849.79	819.13	691.55
3272	Glass & glass product mfg - Fabr. de verre et de produits en verre	2.8	3.2	2.9	2,429	2,819	2,275	881.55	876.58	791.20
3273	Cement & concrete prod. mfg - Fabr. de ciment et prod. en béton	6.4	7.1	6.4	5,357	5,889	5,026	842.81	825.67	791.49
3279	Other non-metallic mineral product manufacturing - Fabrication d'autres produits minéraux non métalliques	2.6	2.8	2.7	2,350	2,447	2,177	896.21	879.84	809.76
3311	Iron & steel mills & ferro-alloy manufacturing - Sidérurgie	2.8	2.7	2.5	3,654	3,794	3,647	1,324.29	1,412.34	1,479.70
3313	Alumina & aluminium production & processing - Production et transformation d'alumine et d'aluminium	11.6	12.2	12.7	12,315	13,864	15,070	1,058.13	1,135.72	1,186.13
3314	Non-ferrous metal (except aluminium) production & processing - Production et transform. de métaux non ferreux (sauf l'aluminium)	7.2	7.7	4.6	8,734	9,581	5,523	1,210.01	1,247.56	1,196.06
3315	Foundries - Fonderies	2.8	2.8	2.9	3,750	3,898	3,605	1,361.25	1,379.05	1,257.45
332	Fabricated metal product mfg - Fabrication de produits métalliques	41.6	41.7	43.9	35,268	33,768	36,123	847.94	810.41	823.48
3321	Forging & stamping - Forgeage et estampage	2.9	2.9	3.1	2,525	2,356	2,632	870.07	811.17	839.43
3323	Architectural & structural metals manufacturing - Fabr. produits architecture et éléments de charpentes métalliques	16.2	17.2	17.5	12,039	12,344	13,114	742.99	716.49	748.19
3327	Machine shops, turned product, screw, nut & bolt manufacturing - Ateliers usinage, fabr. produits tournés, vis, écrous et boulons	7.9	8.1	8.6	7,202	6,883	7,235	914.32	853.25	844.22
3329	Other fabricated metal prod. mfg - Fabr. d'autres prod. métalliques	5.5	4.4	5.7	4,878	3,810	5,263	894.10	872.84	917.59
333	Machinery manufacturing - Fabrication de machines	30.4	30.8	29.9	32,736	32,419	29,437	1,075.32	1,050.98	985.15
3331	Agricultural, construction & mining machinery manufacturing - Fabr. de machines pour agri., construction et extraction minière	3.7	3.8	3.8	3,390	3,403	3,326	911.04	897.24	879.44
3332	Industrial machinery mfg - Fabrication de machines industrielles	4.6	4.6	4.1	5,053	4,988	4,069	1,107.39	1,073.97	986.57

* Earnings exclude unclassified - La rémunération exclut les non classifiées

Table 5
Estimates of Employment, Payrolls and Average Weekly Earnings
for All Employees, by Industry, Canada, Provinces and Territories.

Tableau 5
Estimations de l'emploi, de la rémunération brute et de la
rémunération hebdomadaire moyenne, pour l'ensemble
des salariés, par industrie, Canada, provinces et territoires.

(Continued - suite)

		All Employees - Ensemble des salariés								
NAICS 2007	Industry	Employment (in thousands)			Total weekly payrolls, including overtime (in thousands)			Average weekly earnings (including overtime)		
SCIAN 2007	Industrie	Emploi (en milliers)			Rémunération hebdomadaire brute, incluant temps supplémentaire (en milliers)			Rémunération hebdomadaire moyenne (incluant temps supplémentaire)		
		Dec. p 2008 Déc. p	Nov. r 2008 Nov. r	Dec. 2007 Déc.	Dec. p 2008 Déc. p	Nov. r 2008 Nov. r	Dec. 2007 Déc.	Dec. p 2008 Déc. p	Nov. r 2008 Nov. r	Dec. 2007 Déc.
QUÉBEC										
3333	Commercial & service industry machinery manufacturing - Fabr. de machines pour le commerce et les industries de services	5.5	5.4	5.3	\$6,240	\$6,182	\$5,726	\$1,136.62	\$1,138.16	\$1,088.43
3334	Ventilation, heating, a/c & commercial refrigeration equip. mfg - Fabr. d'appareils de vent., chaut., clima., réfrig. commerciale	4.5	4.6	4.3	4,596	4,631	3,547	1,020.40	1,001.22	820.10
3335	Metalworking machinery manufacturing - Fabrication de machines-outils pour le travail du métal	3.2	3.4	3.4	3,208	3,305	2,953	1,010.49	981.18	879.10
3336	Engine, turbine & power transmission equipment manufacturing - Fabr. moteurs, turbines et matériel de transmission de puissance	3.0	2.9	3.2	3,229	3,167	3,644	1,084.91	1,075.82	1,122.12
3339	Other general-purpose machinery manufacturing - Fabrication d'autres machines d'usage général	6.0	6.0	5.8	7,020	6,743	6,173	1,167.30	1,116.37	1,067.41
334	Computer & electronic product manufacturing - Fabrication de produits informatiques et électroniques	20.0	20.1	19.3	20,332	19,056	19,078	1,016.56	947.37	986.14
3342	Communications equip. mfg - Fabr. de matériel de communication	4.0	4.0	4.5	3,891	3,640	4,624	975.89	918.27	1,017.95
3344	Semiconductor & other electronic component manufacturing - Fabr. de semi-conducteurs et d'autres composants électroniques	8.9	9.0	7.1	9,309	8,469	6,318	1,047.89	944.76	888.24
3345	Navigational, measuring, medical & control instruments mfg - Fabr. d'instruments de navigation, mesure, commande, médicaux	5.2	5.2	5.3	5,529	5,347	5,776	1,065.32	1,031.59	1,095.88
3351	Electric lighting equip. mfg - Fabr. matériel électrique d'éclairage	2.6	2.6	2.6	2,198	2,447	2,500	855.43	942.81	950.61
3352	Household appliance mfg - Fabrication d'appareils ménagers	3.0	3.1	3.0	2,775	2,920	2,525	936.89	944.31	839.49
3353	Electrical equipment mfg - Fabrication de matériel électrique	4.6	4.3	4.9	4,074	3,827	4,784	882.40	880.64	976.24
3359	Other electrical equipment & component manufacturing - Fabr. d'autres types de matériel et de composants électriques	3.3	3.1	3.3	5,095	4,694	4,616	1,565.90	1,497.54	1,385.38
336	Transportation equipment mfg - Fabr. de matériel de transport	46.4	46.1	46.1	55,288	54,372	51,534	1,192.43	1,180.58	1,117.83
3364	Aerospace product & parts manufacturing - Fabrication de produits aérospatiaux et de leurs pièces	24.2	23.7	25.1	35,648	34,835	35,062	1,473.32	1,468.84	1,396.70
337	Furniture & related product manufacturing - Fabrication de meubles et de produits connexes	24.5	25.1	27.3	18,439	19,278	20,636	752.66	768.78	755.57
3371	Household & institutional furniture & kitchen cabinet mfg - Fabr. meubles de maison, d'étab. institu. et d'armoire de cuisine	17.4	17.9	19.6	12,798	13,498	14,620	737.21	752.57	746.53
3372	Office furniture (including fixtures) manufacturing - Fabr. de meubles de bureau (y compris les articles d'ameublement)	6.1	6.1	6.7	4,903	4,997	5,289	805.35	825.28	793.98
3391	Medical equipment & supplies manufacturing - Fabrication de fournitures et matériel médicaux	4.5	4.6	4.4	3,388	3,372	3,388	745.51	733.10	776.36
3399	Other miscellaneous mfg - Autres activités diverses de fabrication	14.3	14.7	15.5	10,319	10,526	10,084	719.33	715.82	649.96
11-33N Goods producing industries - Branche productrice de biens		669.1	696.5	679.7	629,423	659,070	615,599	940.71	946.23	905.73
41-45N Trade - Commerce		633.1	629.0	625.5	369,045	354,828	351,843	582.90	564.15	562.51
41	Wholesale Trade - Commerce de gros	176.5	177.4	177.4	154,778	150,240	152,876	876.75	846.67	861.92
413	Food, beverage & tobacco whl-dist - Gros-dist de produits alimentaires, de boissons et de tabac	28.0	27.9	26.2	18,689	18,036	17,507	667.39	645.59	667.33
4131	Food whl-dist - Gros-dist de produits alimentaires	25.2	25.1	24.0	16,644	15,895	15,822	661.66	634.23	659.53
414	Personal & household goods whl-dist - Gros-dist d'articles personnels et ménagers	38.3	38.0	37.4	36,304	34,041	34,100	947.39	896.06	911.57
4141	Textiles, clothing & footwear whl-dist - Gros-dist de textiles, de vêtements et de chaussures	12.8	12.5	11.9	11,051	10,357	10,392	865.58	831.61	873.39
4143	Home furnishings whl-dist - Gros-dist d'accessoires de maison	3.4	3.5	3.6	3,354	3,035	2,958	979.75	872.81	832.54
4144	Personal goods whl-dist - Gros-dist d'articles personnels	5.8	5.9	6.2	4,600	4,461	5,143	792.41	756.78	830.69
4145	Pharmaceuticals, toiletries, cosmetics & sundries whl-dist - Gros-dist de prod. pharm., toilette, cosmétiques et d'autres prod.	15.2	15.0	14.4	16,308	15,260	14,405	1,076.35	1,017.82	997.11
415	Motor vehicle & parts whl-dist - Gros-dist de véhicules automobiles et de leurs pièces	13.0	13.3	13.7	10,607	10,753	11,090	818.46	807.61	808.21
4151	Motor vehicle whl-dist - Gros-dist de véhicules automobiles	3.8	4.0	4.5	3,405	3,530	3,831	898.86	888.33	852.34
4152	New motor vehicle parts & accessories whl-dist - Gros-dist de pièces, d'accessoires neufs pour véhicules automobiles	8.1	8.3	8.1	6,626	6,643	6,671	819.69	803.73	819.53
416	Building material & supplies whl-dist - Gros-dist de matériaux et fournitures de construction	27.1	27.4	26.5	22,234	22,352	22,258	821.01	814.77	839.74
4161	Electrical, plumbing, heating & a/c equipment & supplies whl-dist - Gros-dist matériel et fourn. élec., plomberie, chauffage, climat.	9.4	9.3	9.8	8,102	8,124	8,253	858.85	872.06	843.35
4162	Metal service centres - Gros-dist métaux et produits métalliques	4.5	4.6	4.5	4,209	4,426	4,362	939.28	952.13	979.00
4163	Lumber, millwork, hardware & other building supplies whl-dist - Gros-dist bois d'oeuvre, menui. préfab., quinc., fourn. construc.	13.2	13.5	12.3	9,922	9,802	9,643	753.64	727.74	786.27
417	Machinery, equipment & supplies whl-dist - Gros-dist de machines, de matériel et de fournitures	40.6	40.9	41.0	43,678	42,324	43,036	1,076.05	1,035.77	1,048.55

* Earnings exclude unclassified - La rémunération exclut les non classifiées

Table 5
Estimates of Employment, Payrolls and Average Weekly Earnings
for All Employees, by Industry, Canada, Provinces and Territories.

Tableau 5
Estimations de l'emploi, de la rémunération brute et de la
rémunération hebdomadaire moyenne, pour l'ensemble
des salariés, par industrie, Canada, provinces et territoires.

(Continued - suite)

		All Employees - Ensemble des salariés								
NAICS 2007	Industry	Employment (in thousands)			Total weekly payrolls, including overtime (in thousands)			Average weekly earnings (including overtime)		
SCIAN 2007	Industrie	Emploi (en milliers)			Rémunération hebdomadaire brute, incluant temps supplémentaire (en milliers)			Rémunération hebdomadaire moyenne (incluant temps supplémentaire)		
		Dec. p 2008 Déc. p	Nov. r 2008 Nov. r	Dec. 2007 Déc.	Dec. p 2008 Déc. p	Nov. r 2008 Nov. r	Dec. 2007 Déc.	Dec. p 2008 Déc. p	Nov. r 2008 Nov. r	Dec. 2007 Déc.
QUÉBEC										
4172	Const., forestry, mining & indus. mach. equip. & suppl. whl-dist - Gros-dist mach., matériel, fourn. indus., const., forest., minière	11.5	11.7	12.3	\$11,878	\$11,306	\$12,856	\$1,032.52	\$966.88	\$1,045.32
4173	Computer & communications equipment & supplies whl-dist - Gros-dist d'ordinateurs et de matériel de communication	11.2	11.2	11.5	13,646	13,478	14,030	1,221.31	1,199.24	1,216.46
4179	Other machinery, equipment & supplies whl-dist - Gros-dist d'autres machines, matériel et fournitures	14.3	14.5	13.9	14,506	14,202	13,409	1,013.32	978.79	965.35
418	Miscellaneous whl-dist - Gros-dist de produits divers	18.8	19.1	20.9	15,329	15,063	16,582	816.58	786.99	793.04
4181	Recyclable material whl-dist - Gros-dist de matières recyclables	3.6	3.7	4.4	2,577	2,589	3,062	724.21	693.74	691.08
4182	Paper, paper product & disposable plastic product whl-dist - Gros-dist de papier, produits du papier et de plastique jetables	3.4	3.5	3.7	2,922	2,869	3,127	856.62	817.88	856.73
4183	Agricultural supplies whl-dist - Gros-dist de fournitures agricoles	1.7	1.8	1.7	1,373	1,321	1,462	797.21	739.08	858.18
4184	Chemical (except agricultural) & allied product whl-dist - Gros-dist de produits chimiques et analogues (sauf agricoles)	2.9	2.8	3.2	2,597	2,390	2,667	898.70	841.09	843.77
4189	Other miscellaneous whl-dist - Gros-dist d'autres produits divers	7.2	7.3	8.0	5,860	5,895	6,265	814.95	810.56	786.49
44-45	Retail trade - Commerce de détail	456.6	451.5	448.1	214,267	204,588	198,967	469.28	453.11	444.00
441	Motor vehicle & parts dealers - Marchands de véhicules automobiles et de leurs pièces	42.9	44.4	41.7	34,715	34,861	29,763	809.28	785.09	714.00
4411	Automobile dealers - Marchands d'automobiles	30.6	31.3	29.8	26,968	27,049	23,722	882.09	865.44	796.83
4413	Automotive parts, accessories & tire stores - Magasins de pièces, de pneus et d'accessoires pour véhicules auto.	7.8	8.3	7.6	4,707	4,785	3,851	606.17	573.48	505.44
4421	Furniture stores - Magasins de meubles	10.2	9.9	9.9	6,400	6,232	5,915	628.67	629.83	597.06
4422	Home furnishings stores - Magasins d'accessoires de maison	6.9	6.8	6.9	4,140	3,823	3,466	603.70	559.65	503.89
4441	Building material & supplies dealers - Marchands de matériaux et fournitures de construction	29.9	30.6	29.0	16,395	16,186	15,797	548.71	528.53	545.39
4442	Lawn & garden equipment & supplies stores - Mag. matériel et fourn. pour jardinage et l'entretien des pelouses	1.4	1.6	1.4	804	898	639	566.43	565.84	467.51
445	Food & beverage stores - Magasins d'alimentation	145.7	143.9	143.4	55,902	52,396	53,302	383.73	364.16	371.68
4451	Grocery stores - Épiceries	122.2	120.8	119.9	46,800	43,358	43,639	383.04	358.84	364.11
446	Health & personal care stores - Magasins de produits de santé et de soins personnels	42.8	41.8	39.8	18,051	17,023	16,975	421.46	407.61	426.48
448	Clothing & clothing accessories stores - Magasins de vêtements et d'accessoires vestimentaires	58.1	55.7	57.2	23,769	21,071	21,474	408.79	378.08	375.30
4481	Clothing stores - Magasins de vêtements	47.2	45.2	46.3	19,013	16,777	17,217	402.39	371.07	371.89
4482	Shoe stores - Magasins de chaussures	6.9	6.7	6.7	2,876	2,590	2,474	417.47	387.12	367.91
4483	Jewellery, luggage & leather goods stores - Bijouteries et magasins de bagages et de maroquinerie	4.0	3.8	4.2	1,880	1,704	1,783	469.31	445.02	424.75
4511	Sporting goods, hobby & musical instrument stores - Mag. d'articles de sport, passe-temps et instruments de musique	15.1	14.8	14.6	5,520	4,902	5,237	365.81	331.69	359.84
4512	Book, periodical & music stores - Magasins de livres, de périodiques et d'articles de musique	4.7	4.3	4.9	2,065	1,957	1,937	438.80	452.82	397.63
452	General merchandise stores - Mag. de fournitures de tout genre	39.3	38.4	39.9	16,555	15,832	15,629	421.18	412.65	392.19
4521	Department stores - Grands magasins	24.0	23.2	24.7	10,102	9,582	9,454	420.44	412.29	382.02
4529	Other general merchandise stores - Magasins d'autres fournitures de tout genres	15.3	15.1	15.1	6,453	6,249	6,175	422.33	413.20	408.85
4531	Florists - Fleuristes	1.6	1.6	1.7	918	938	977	570.91	569.54	580.99
4532	Office supplies, stationery & gift stores - Magasins de fournitures de bureau, de papeterie et de cadeaux	5.7	5.7	5.8	2,353	2,275	2,343	413.23	402.25	401.49
4539	Other miscellaneous stores retailers - Autres mag. de détail divers	8.8	8.9	8.5	4,481	4,358	4,220	507.18	490.84	495.75
4541	Electronic shopping & mail-order houses - Entreprises de télémagasinage et de vente par correspondance	0.3	0.3	0.9	139	136	343	451.70	451.52	403.23
4542	Vending machine operators - Exploitants de distribu. automatiques	0.9	0.9	1.0	422	410	432	466.39	470.63	452.93
4543	Direct selling establishments - Établissements de vente directe	3.6	3.7	3.4	2,882	2,827	2,721	811.58	769.19	793.96
48-49	Transportation & warehousing - Transport et entreposage	143.2	142.9	146.3	111,820	110,179	112,733	780.64	771.02	770.44
481	Air transportation - Transport aérien	12.9	11.9	11.8	11,289	10,301	9,523	877.59	865.63	809.97
4811	Scheduled air transportation - Transport aérien régulier	10.1	9.2	9.0	9,208	8,358	7,687	909.19	904.79	854.52
4812	Non-scheduled air transport. - Transport aérien non-régulier	2.7	2.7	2.8	2,081	1,943	1,837	760.61	729.78	664.90
482	Rail transportation - Transport ferroviaire	9.1	9.1	10.5	9,339	9,367	11,306	1,031.26	1,032.82	1,078.87
484	Truck transportation - Transport par camion	37.8	38.1	42.8	26,716	26,053	29,700	706.95	683.01	694.71
4841	General freight trucking - Transport par camion de marchandises diverses	21.3	21.5	25.5	15,522	15,042	17,887	728.86	700.03	702.38
4842	Specialized freight trucking - Transport par camion de marchandises spéciales	16.5	16.7	17.3	11,194	11,011	11,813	678.66	661.07	683.41
485	Transit & ground passenger transportation - Transport en commun et transport terrestre de voyageurs	33.1	33.0	32.4	24,135	24,226	23,218	728.60	733.64	716.47

* Earnings exclude unclassified - La rémunération exclut les non classifiées

Table 5
Estimates of Employment, Payrolls and Average Weekly Earnings
for All Employees, by Industry, Canada, Provinces and Territories.

Tableau 5
Estimations de l'emploi, de la rémunération brute et de la
rémunération hebdomadaire moyenne, pour l'ensemble
des salariés, par industrie, Canada, provinces et territoires.

(Continued - suite)

		All Employees - Ensemble des salariés								
NAICS 2007	Industry	Employment (in thousands)			Total weekly payrolls, including overtime (in thousands)			Average weekly earnings (including overtime)		
SCIAN 2007	Industrie	Emploi (en milliers)			Rémunération hebdomadaire brute, incluant temps supplémentaire (en milliers)			Rémunération hebdomadaire moyenne (incluant temps supplémentaire)		
		Dec. p 2008 Déc. p	Nov. r 2008 Nov. r	Dec. 2007 Déc.	Dec. p 2008 Déc. p	Nov. r 2008 Nov. r	Dec. 2007 Déc.	Dec. p 2008 Déc. p	Nov. r 2008 Nov. r	Dec. 2007 Déc.
QUÉBEC										
4851	Urban transit systems - Services urbains de transport en commun	13.9	13.8	13.1	\$15,422	\$15,117	\$14,323	\$1,109.84	\$1,095.60	\$1,093.56
4854	School & employee bus transportation - Transport scolaire et transport d'employés par autobus	13.4	13.6	13.6	5,808	6,210	5,995	432.61	457.62	439.90
488	Support activities for transport. - Activités de soutien au transport	19.5	19.6	19.0	17,676	16,960	15,718	907.04	865.22	827.64
4881	Support activities for air transportation - Activités de soutien au transport aérien	4.5	4.4	4.1	4,032	3,909	3,248	891.40	879.32	787.06
4883	Support activities for water transportation - Activités de soutien au transport par eau	4.3	4.6	4.4	4,038	4,269	3,864	940.04	929.26	877.56
4884	Support activities for road transportation - Activités de soutien au transport routier	3.0	2.9	2.9	1,733	1,662	1,769	585.05	572.82	619.29
4885	Freight transportation arrangement - Intermédiaires en transport de marchandises	6.1	6.1	6.2	6,491	5,799	5,779	1,055.55	949.08	928.66
492	Couriers & messengers - Messageries et services de messagers	9.7	9.6	9.5	6,743	6,553	6,604	693.58	681.58	696.89
4921	Couriers - Messageries	8.6	8.5	8.2	5,769	5,610	5,624	673.92	662.23	685.94
4922	Locals messengers & local delivery - Services locaux de messagers et de livraison	1.2	1.1	1.3	973	943	980	838.69	824.81	767.18
51	Information & cultural industries - Industrie de l'information et industrie culturelle	85.3	80.6	80.9	80,100	76,797	79,287	939.59	952.40	980.49
511	Publishing industries (except Internet) - Édition (sauf par Internet)	19.8	19.5	19.4	19,836	18,938	19,129	1,002.56	968.85	985.85
5111	Newspaper, periodical, book & directory publishers - Éditeurs de journaux, périodiques, livres et répertoires	13.2	13.0	12.6	12,674	11,614	11,988	959.49	895.74	948.65
5112	Software publishers - Éditeurs de logiciels	6.6	6.6	6.8	7,162	7,324	7,141	1,089.07	1,112.90	1,055.32
512	Motion picture & sound recording industries - Industries du film et de l'enregistrement sonore	13.1	12.9	13.1	9,668	9,217	9,330	738.94	714.44	709.71
5121	Motion picture & video industries - Industries du film et de vidéo	12.5	12.3	12.4	9,230	8,837	8,771	739.92	717.80	707.46
515	Broadcasting (except Internet) - Radiotélévision (sauf par Internet)	14.8	15.2	15.6	13,623	14,165	13,602	920.18	934.45	874.49
5151	Radio & television broadcasting - Radiodiffusion et télédiffusion	13.8	14.1	14.6	12,418	12,884	12,417	902.82	914.77	850.76
5152	Pay & specialty television - Télévision payante et spécialisée	1.1	1.1	1.0	1,205	1,281	1,185	1,147.66	1,192.35	1,235.65
5172	Wireless telecommunications carriers (except satellite) - Télécom. sans fil (sauf par satellite)	1.9	1.8	2.1	1,882	1,874	2,634	971.93	1,018.62	1,236.87
518	Data processing, hosting and related services - Traitement de données, hébergement de données et services connexes	1.2	1.5	1.2	1,318	1,635	1,312	1,083.02	1,100.45	1,057.13
52	Finance & insurance - Finance et assurances	137.1	136.2	137.5	129,022	126,195	128,837	941.03	926.67	936.73
522	Credit intermediation & related activities - Intermédiation financière et activités connexes	75.3	75.0	75.6	66,318	64,520	66,081	880.32	860.38	873.71
5221	Depository credit intermediation - Intermédiation financière par le biais de dépôts	62.0	61.7	61.0	55,208	53,273	52,391	890.03	864.07	859.52
523	Securities, commodity contracts & other fin. invest. & rel. activ. - Valeurs mobilières, contrats march., activ. invest. fin. connexes	16.2	16.4	17.5	19,461	18,683	19,174	1,203.94	1,140.51	1,096.94
5239	Other financial investment activities - Autres activités d'investissement financier	9.3	9.3	9.8	10,695	9,900	10,238	1,151.64	1,068.34	1,040.13
524	Insurance carriers & related activities - Sociétés d'assurance et activités connexes	44.4	43.9	43.2	41,996	42,063	42,209	946.62	958.00	977.18
5241	Insurance carriers - Sociétés d'assurance	30.6	30.1	29.0	30,634	30,819	29,911	1,000.22	1,022.67	1,031.79
5242	Agencies, brokerages & other insurance related activities - Agences et courtiers d'assur. et autres activités liées à l'assur.	13.7	13.8	14.2	11,362	11,245	12,298	827.12	816.49	865.73
53	Real estate & rental & leasing - Services immobiliers et services de location et de location à bail	48.4	47.9	49.8	31,651	28,240	30,057	653.79	589.20	604.03
531	Real estate - Services immobiliers	31.8	31.0	32.5	21,747	18,567	19,970	684.68	599.06	614.52
5311	Lessors of real estate - Bailleurs de biens immobiliers	20.7	20.1	20.8	14,220	12,248	12,486	686.77	608.61	599.36
5312	Offices of real estate agents & brokers - Bureau d'agents et de courtiers immobiliers	3.0	3.1	3.0	1,694	1,534	1,609	568.41	501.60	543.73
5313	Activities related to real estate - Activités liées à l'immobilier	8.1	7.8	8.7	5,833	4,785	5,876	722.21	612.63	674.82
532	Rental & leasing services - Services de location et location à bail	15.5	15.8	16.1	9,302	9,044	9,402	599.46	573.23	585.43
5321	Automotive equipment rental & leasing - Location et location à bail de matériel automobile	3.9	4.0	4.1	2,621	2,392	2,706	670.72	601.99	654.53
5322	Consumer goods rental - Location de biens de consommation	6.0	5.9	6.3	2,584	2,485	2,692	433.23	421.44	427.86
5324	Commercial & industrial machinery & equipment rental & leasing - Location, loc. à bail de machines, matériel d'usage comm., indus.	4.8	5.0	4.8	3,602	3,683	3,529	746.72	731.99	728.55

* Earnings exclude unclassified - La rémunération exclut les non classifiées

Table 5
Estimates of Employment, Payrolls and Average Weekly Earnings
for All Employees, by Industry, Canada, Provinces and Territories.

Tableau 5
Estimations de l'emploi, de la rémunération brute et de la
rémunération hebdomadaire moyenne, pour l'ensemble
des salariés, par industrie, Canada, provinces et territoires.

(Continued - suite)

		All Employees - Ensemble des salariés								
NAICS 2007	Industry	Employment (in thousands)			Total weekly payrolls, including overtime (in thousands)			Average weekly earnings (including overtime)		
SCIAN 2007	Industrie	Emploi (en milliers)			Rémunération hebdomadaire brute, incluant temps supplémentaire (en milliers)			Rémunération hebdomadaire moyenne (incluant temps supplémentaire)		
		Dec. p 2008 Déc. p	Nov. r 2008 Nov. r	Dec. 2007 Déc.	Dec. p 2008 Déc. p	Nov. r 2008 Nov. r	Dec. 2007 Déc.	Dec. p 2008 Déc. p	Nov. r 2008 Nov. r	Dec. 2007 Déc.
QUÉBEC										
54	Professional, scientific & technical services - Services professionnels, scientifiques et techniques	158.6	159.7	154.7	\$163,700	\$155,110	\$145,148	\$1,032.35	\$971.43	\$938.08
5413	Architectural, engineering & related services - Architecture, génie et services connexes	32.6	33.7	31.5	36,411	36,721	29,671	1,117.12	1,090.17	940.81
5415	Computer systems design & related services - Conception de systèmes informatiques et services connexes	34.9	34.5	32.3	42,888	40,204	38,184	1,227.85	1,164.34	1,182.61
5416	Management, scientific & technical consulting services - Services de conseils en gestion et de conseils scientifique et tech.	15.5	15.2	15.4	16,504	15,418	13,806	1,066.68	1,014.06	895.91
55	Management of companies & enterprises - Gestion de sociétés et d'entreprises	19.4	18.9	19.8	19,019	17,943	20,661	982.50	948.17	1,043.76
56	Admin. & support, waste managemt. & remediation services - Services admin., soutien, gestion des déchets, assainissem.	147.7	150.3	146.0	94,015	92,743	89,146	636.67	616.95	610.47
561	Admin. & support services - Services administratifs et de soutien	139.9	142.4	137.8	87,886	86,715	83,602	628.24	609.00	606.81
5611	Office administrative services - Services administratifs de bureau	18.6	18.4	19.1	17,100	15,740	16,054	917.31	856.30	841.00
5613	Employment services - Services d'emploi	34.2	35.6	33.4	21,440	22,211	22,282	626.49	623.93	667.68
5616	Investigation & security services - Services d'enquêtes et sécurité	18.6	19.0	18.2	10,534	10,400	9,114	566.18	548.12	500.40
5617	Services to buildings & dwellings - Services relatifs aux bâtiments et aux logements	35.0	36.5	33.0	18,512	18,447	17,654	528.74	505.98	535.07
562	Waste management & remediation services - Services de gestion des déchets et d'assainissement	7.8	7.9	8.3	6,129	6,029	5,544	788.56	759.51	671.56
5621	Waste collection - Collecte des déchets	3.1	3.2	3.3	2,180	2,144	1,767	713.96	676.62	541.61
5622	Waste treatment & disposal - Traitement, élimination des déchets	1.9	2.0	2.0	1,430	1,385	1,526	750.40	707.61	775.74
5629	Remediation & other waste management services - Services d'assainissement, autres services de gestion des déchets	2.8	2.8	3.0	2,519	2,501	2,252	895.41	888.96	743.93
61	Educational services - Services d'enseignement	262.3	262.7	259.7	218,849	218,833	209,263	834.26	832.88	805.74
611N	Education special - Éducation spéciale	252.7	253.4	249.4	214,519	215,047	205,319	848.83	848.80	823.34
6111	Elementary & secondary schools - Écoles primaires, secondaires	159.5	159.8	161.1	131,780	132,606	130,656	825.98	829.69	811.10
6112	Community colleges & C.E.G.E.P.s - Collèges communautaires et cégeps	34.7	34.6	32.7	31,155	30,452	27,686	896.90	880.10	847.62
6113	Universities - Universités	53.1	53.6	50.4	46,758	47,392	42,729	880.11	884.07	847.72
62	Health care & social assistance - Soins de santé et assistance sociale	357.1	353.6	346.7	252,537	240,519	237,173	707.23	680.22	684.01
621	Ambulatory health care services - Services de soins ambulatoires	63.5	63.7	62.2	42,185	39,104	38,227	664.06	613.91	614.35
6211	Offices of physicians - Cabinets de médecins	11.7	11.7	11.2	6,626	5,892	5,700	565.53	502.98	508.44
6212	Offices of dentists - Cabinets de dentistes	12.2	12.3	12.6	7,015	6,472	7,523	574.44	524.65	595.08
6213	Offices of other health practitioners - Cabinets d'autres praticiens	9.6	9.5	9.3	5,162	4,716	4,466	537.39	494.36	477.90
6214	Out-patient care centres - Centres de soins ambulatoires	17.9	18.2	17.4	14,525	13,602	12,555	811.44	749.33	720.48
622	Hospitals - Hôpitaux	150.8	149.2	148.4	122,138	119,224	119,406	810.19	798.86	804.45
6221	General medical & surgical hospitals - Hôpitaux généraux et hôpitaux de soins chirurgicaux	134.5	134.0	133.2	107,900	107,265	107,114	802.22	800.24	804.44
623	Nursing & residential care facilities - Étab. de soins infirmiers et de soins pour bénéficiaires internes	65.5	64.8	61.7	42,714	39,484	38,217	651.65	609.77	619.20
6231	Nursing care facilities - Établissements de soins infirmiers	18.0	17.2	16.6	12,716	11,058	10,678	708.05	643.13	642.55
6233	Community care facilities for the elderly - Établissements communautaires de soins pour personnes âgées	33.3	33.1	30.6	17,639	16,094	14,824	529.66	486.19	485.09
6239	Other residential care facilities - Autres établissements de soins pour bénéficiaires internes	7.3	7.6	7.7	6,075	6,387	6,506	832.19	841.09	846.49
624	Social assistance - Assistance sociale	77.3	75.9	74.4	45,500	42,706	41,323	588.97	562.67	555.68
6241	Individual & family services - Services individuels et familiaux	27.9	27.6	27.1	16,609	15,390	15,968	595.51	557.62	589.25
6243	Vocational rehabilitation services - Services de réadaptation professionnelle	9.6	9.1	9.5	5,778	5,220	5,217	602.78	571.31	549.87
6244	Child day-care services - Services de garderie	37.3	36.8	35.4	21,639	20,846	18,898	579.66	566.88	533.26
71	Arts, entertainment & recreation - Arts, spectacles et loisirs	50.4	50.5	48.6	28,786	27,868	23,639	571.39	551.47	486.02
711	Performing arts, spectator sports & related industries - Arts d'interprétation, sport-spectacles et activités connexes	11.9	12.7	11.7	8,878	9,005	6,958	745.49	707.95	592.31
7111	Performing arts companies - Compagnies d'arts d'interprétation	4.5	4.9	4.3	3,741	3,345	2,812	833.56	676.76	653.61

* Earnings exclude unclassified - La rémunération exclut les non classifiées

Table 5
Estimates of Employment, Payrolls and Average Weekly Earnings
for All Employees, by Industry, Canada, Provinces and Territories.

Tableau 5
Estimations de l'emploi, de la rémunération brute et de la
rémunération hebdomadaire moyenne, pour l'ensemble
des salariés, par industrie, Canada, provinces et territoires.

(Continued - suite)

		All Employees - Ensemble des salariés								
NAICS 2007	Industry	Employment (in thousands)			Total weekly payrolls, including overtime (in thousands)			Average weekly earnings (including overtime)		
SCIAN 2007	Industrie	Emploi (en milliers)			Rémunération hebdomadaire brute, incluant temps supplémentaire (en milliers)			Rémunération hebdomadaire moyenne (incluant temps supplémentaire)		
		Dec. p 2008 Déc. p	Nov. r 2008 Nov. r	Dec. 2007 Déc.	Dec. p 2008 Déc. p	Nov. r 2008 Nov. r	Dec. 2007 Déc.	Dec. p 2008 Déc. p	Nov. r 2008 Nov. r	Dec. 2007 Déc.
QUÉBEC										
7112	Spectator sports - Sports-spectacles	1.7	2.1	1.8	\$983	\$1,163	\$849	\$569.73	\$542.77	\$463.14
7113	Promoters (presenters) of perform. arts, sports & similar events - Promoteurs (diffuseurs) d'événements artist., sportifs et simil.	4.3	4.3	4.0	3,015	3,335	2,191	697.35	776.57	546.33
712	Heritage institutions - Établissements du patrimoine	4.3	4.6	4.1	3,024	2,944	2,527	703.07	642.59	614.57
713	Amusement, gambling & recreation industries - Divertissement, loisirs et jeux de hasard et loteries	34.2	33.2	32.8	16,884	15,919	14,154	494.14	479.01	431.80
7132	Gambling industries - Jeux de hasard et loteries	7.2	7.1	6.6	5,806	6,081	5,261	803.77	857.60	792.95
7139	Other amusement & recreation industries - Autres services de divertissement et de loisirs	24.7	24.3	24.5	9,821	8,872	8,078	397.84	364.98	329.57
72	Accommodation & food services - Hébergement et services de restauration	224.0	222.9	217.9	75,453	72,443	72,036	336.86	325.08	330.59
721	Accommodation services - Services d'hébergement	30.1	29.6	32.0	13,522	12,641	14,228	449.23	426.57	445.32
7211	Traveller accommodation - Hébergement des voyageurs	27.3	26.6	29.3	12,296	11,280	13,063	450.71	424.46	446.09
7212	RV (recreational vehicle) parks & recreational camps - Parcs pour véhicules de plaisance et camps de loisirs	2.2	2.5	2.1	941	1,101	923	422.47	437.55	446.24
722	Food services & drinking places - Services de restauration et débits de boissons	193.9	193.2	185.9	61,931	59,803	57,808	319.41	309.51	310.88
7221	Full-service restaurants - Restaurants à service complet	105.0	104.5	101.3	33,594	32,657	31,516	319.83	312.39	311.25
7222	Limited-service eating places - Établissements de restauration à service restreint	58.9	59.2	55.9	18,881	17,747	16,910	320.59	299.54	302.55
7224	Drinking places (alcoholic beverages) - Débits de boissons (alcoolisées)	16.4	16.2	16.1	5,132	4,983	5,096	313.68	307.13	316.74
81	Other services (except public administration) - Autres services (sauf les administrations publiques)	120.6	121.1	119.9	70,783	69,070	67,607	586.90	570.36	563.73
811	Repair & maintenance - Réparation et entretien	41.6	42.6	42.8	28,685	29,021	26,981	689.41	680.77	629.82
8111	Automotive repair & maintenance - Réparation et entretien de véhicules automobiles	23.1	23.7	23.3	14,731	14,826	13,402	636.36	624.88	575.23
8113	Comm. & ind. mach. & equip. (exc. auto. & electro.) repair & mnt. - Répar. et entretien mach., mat. comm., ind. (sauf auto., électro.)	9.7	9.9	10.4	7,844	8,054	8,282	812.57	814.18	800.01
8114	Personal & household goods repair & maintenance - Réparation et entretien d'articles personnels et ménagers	4.7	4.9	4.8	3,193	3,095	2,734	675.28	636.33	566.90
812	Personal & laundry services - Services personnels et services de blanchissage	31.2	31.0	31.0	11,731	11,240	11,358	376.58	362.88	366.56
8121	Personal care services - Services de soins personnels	16.5	16.4	16.0	5,691	5,463	5,837	344.67	332.47	365.04
8122	Funeral services - Services funéraires	3.2	3.2	3.4	1,890	1,792	1,452	594.96	567.96	431.86
8123	Dry cleaning & laundry services - Services de nettoyage à sec et de blanchissage	7.4	7.4	7.8	2,824	2,762	2,853	379.63	373.42	366.26
8129	Other personal services - Autres services personnels	4.0	4.0	3.8	1,327	1,223	1,216	329.48	306.48	316.34
813	Grant-making, civic, & professional & similar organizations - Fondations, groupes de citoyens, organisations prof., similaires	47.8	47.5	46.1	30,367	28,809	29,268	634.71	606.56	634.85
8133	Social advocacy organizations - Organismes d'action sociale	5.1	4.8	4.9	3,620	3,173	3,129	704.77	657.95	635.96
8134	Civic & social organizations - Organisations civiques et amicales	19.5	19.9	19.2	8,539	8,376	9,278	438.73	420.58	482.60
8139	Business, professional, labour & other membership organizations - Asso. gens d'affaires, org. prof., syndic. et autres asso. pers.	20.3	19.8	19.1	16,269	15,486	15,008	800.92	783.95	787.29
91	Public administration - Administrations publiques	201.2	200.4	194.5	192,995	188,844	189,620	959.05	942.31	974.69
911	Federal government public administration - Administration publique fédérale	55.1	54.9	53.6	69,795	68,758	65,645	1,265.81	1,253.34	1,224.07
912	Provincial & territorial public administration - Administrations publiques provinciales et territoriales	69.9	70.5	69.1	64,206	63,463	62,615	918.17	900.40	906.02
913	Local, municipal & regional public administration - Administrations publiques locales, municipales et régionales	68.8	68.1	65.4	53,875	52,061	56,728	782.56	764.06	867.14
41-91N	Service producing industries - Branche productrice de services	2,588.3	2,576.8	2,548.0	1,837,777	1,779,614	1,757,048	710.02	690.64	689.58
00-91N	Industrial aggregate (including unclassified) - Ensemble des industries y compris les entreprises non classifiées *	3,309.1	3,326.7	3,274.0	2,467,200	2,438,685	2,372,646	757.41	745.03	735.10

* Earnings exclude unclassified - La rémunération exclut les non classifiées

Table 5
Estimates of Employment, Payrolls and Average Weekly Earnings
for All Employees, by Industry, Canada, Provinces and Territories.

Tableau 5
Estimations de l'emploi, de la rémunération brute et de la
rémunération hebdomadaire moyenne, pour l'ensemble
des salariés, par industrie, Canada, provinces et territoires.

(Continued - suite)

		All Employees - Ensemble des salariés								
NAICS 2007	Industry	Employment (in thousands)			Total weekly payrolls, including overtime (in thousands)			Average weekly earnings (including overtime)		
SCIAN 2007	Industrie	Emploi (en milliers)			Rémunération hebdomadaire brute, incluant temps supplémentaire (en milliers)			Rémunération hebdomadaire moyenne (incluant temps supplémentaire)		
		Dec. p 2008 Déc. p	Nov. r 2008 Nov. r	Dec. 2007 Déc.	Dec. p 2008 Déc. p	Nov. r 2008 Nov. r	Dec. 2007 Déc.	Dec. p 2008 Déc. p	Nov. r 2008 Nov. r	Dec. 2007 Déc.
ONTARIO										
113	Forestry & logging - Foresterie et exploitation forestière	4.5	4.3	5.2	\$4,030	\$3,949	\$5,531	\$900.71	\$910.03	\$1,055.90
1132	Forest nurseries & gathering of forest products - Pépinières forestières et récolte de produits forestiers	0.2	0.2	0.2	96	82	187	585.12	549.41	816.93
1133	Logging - Exploitation forestière	4.2	4.1	4.9	3,904	3,812	5,287	921.78	936.62	1,081.10
1153	Support activities for forestry - Activités de soutien à la foresterie	1.2	1.3	1.2	1,216	1,322	1,236	1,004.09	1,045.26	1,043.25
212	Mining and quarrying (except oil & gas) - Extraction minière et exploitation en carrière (sauf l'extraction de pétrole et de gaz)	19.8	19.9	16.8	22,952	22,265	17,468	1,156.60	1,120.32	1,038.02
2122	Metal ore mining - Extraction de minerais métalliques	13.4	13.1	10.3	15,549	14,737	10,676	1,161.93	1,121.02	1,037.24
213	Support activities for mining & oil & gas extraction - Activités de soutien à l'extraction minière, du pétrole et du gaz	9.9	10.3	7.3	15,313	15,772	10,936	1,544.33	1,528.79	1,507.45
22	Utilities - Services publics	51.1	50.3	48.1	57,597	57,412	54,399	1,127.49	1,140.73	1,131.07
2211	Electric power generation, transmission & distribution - Production, transport et distribution d'électricité	39.9	39.3	37.6	46,122	46,203	43,714	1,155.50	1,175.12	1,162.53
23	Construction - Construction	267.4	281.8	268.5	266,850	285,614	253,649	998.12	1,013.44	944.58
236	Construction of buildings - Construction de bâtiments	61.8	64.1	63.1	64,939	66,235	58,840	1,050.81	1,033.64	933.17
2361	Residential building construction - Construction résidentielle	39.0	40.7	40.7	38,445	37,492	35,832	985.07	921.86	880.21
2362	Non-residential bldg. construction - Construction non résidentielle	22.8	23.4	22.3	26,494	28,743	23,008	1,163.48	1,227.83	1,029.64
237	Heavy & civil engineering construction - Travaux de génie civil	36.2	40.3	35.6	39,193	44,635	36,377	1,082.13	1,107.76	1,021.15
2371	Utility system construc. - Construc. d'installations de serv. publics	12.0	12.7	11.5	13,714	15,499	11,731	1,140.80	1,217.54	1,024.33
2372	Land subdivision - Lotissement de terrains	5.0	5.1	4.8	5,490	5,499	4,604	1,095.13	1,084.01	965.32
2373	Highway, street & bridge construction - Construction de routes, de rues et de ponts	17.4	20.6	17.4	18,063	21,480	17,638	1,040.01	1,042.27	1,014.81
2379	Other heavy & civil engineering construction - Autres travaux de génie civil	1.8	1.9	2.0	1,926	2,156	2,404	1,060.67	1,146.56	1,189.35
238	Specialty trade contractors - Entrepreneurs spécialisés	169.3	177.5	169.9	162,718	174,745	158,432	960.93	984.73	932.76
2381	Foundation, structure, & bldg. exterior contractors - Entrepreneurs en travaux de fondations, structure, extérieur de bâtiment	37.3	40.9	37.9	35,404	40,044	34,859	950.31	979.30	920.00
2382	Building equipment contractors - Entrepreneurs en installations d'équipements techniques	81.7	82.8	81.7	82,382	85,399	79,810	1,007.90	1,031.33	977.30
2383	Building finishing contractors - Entrepreneurs en travaux de finition de bâtiments	28.4	28.9	28.2	23,901	25,009	23,794	841.28	866.59	843.55
2389	Other spec. trade contractors - Autres entrepreneurs spécialisés	21.9	24.9	22.1	21,030	24,292	19,969	958.89	975.59	903.95
31-33	Manufacturing - Fabrication	733.4	729.9	794.9	754,011	756,006	807,800	1,028.15	1,035.82	1,016.23
	Non-durable goods - Biens non durables	277.8	276.2	296.5	268,765	265,018	279,357	967.38	959.41	942.26
	Durable goods - Biens durables	455.5	453.6	498.4	485,246	490,988	528,443	1,065.21	1,082.36	1,060.23
311	Food manufacturing - Fabrication d'aliments	85.0	83.1	88.7	78,377	78,127	82,573	922.46	939.98	931.16
3114	Fruit & vegetable preserving & specialty food mfg - Mise en conserve de fruits, légumes et fabr. de spéc. alimentaires	11.6	11.6	12.2	13,664	13,889	12,830	1,175.47	1,193.43	1,049.92
3115	Dairy product manufacturing - Fabrication de produits laitiers	7.4	6.8	6.5	7,236	6,415	5,944	975.20	944.51	912.36
3116	Meat product manufacturing - Fabrication de produits de viande	20.7	20.3	21.2	16,447	16,815	18,744	793.44	829.80	885.52
3118	Bakeries & tortilla manufacturing - Boulangeries et fabr. de tortillas	18.7	18.3	19.8	15,414	15,122	17,941	823.49	825.01	906.31
3119	Other food manufacturing - Fabrication d'autres aliments	8.8	8.6	9.3	8,225	7,985	8,789	930.22	930.10	942.39
3131	Fibre, yarn & thread mills - Usines de fibres, de filés et de fils	1.3	1.3	1.3	1,034	1,126	900	823.46	893.42	689.69
3132	Fabric mills - Usines de tissus	2.0	1.9	1.9	2,735	2,504	2,201	1,335.11	1,350.15	1,160.52
3133	Textile & fabric finishing & fabric coating - Finissage de textiles, tissus et revêtement de tissus	1.5	1.5	1.7	1,296	1,398	1,280	841.29	905.48	744.73
3141	Textile furnishings mills - Usines de textiles domestiques	2.2	2.2	2.5	1,494	1,614	1,533	688.70	722.88	625.49
3149	Other textile product mills - Usines d'autres produits textiles	3.1	3.3	3.8	2,450	2,561	2,793	779.53	785.10	739.69
3151	Clothing knitting mills - Usines de tricotage de vêtements	1.1	1.2	1.7	916	956	1,155	827.20	811.31	686.15
3162	Cut & sew clothing mfg - Fabrication de vêtements coupés-cousus	6.6	6.8	7.9	5,905	6,357	6,427	891.14	941.12	813.80
3162	Footwear manufacturing - Fabrication de chaussures	1.3	1.3	1.6	1,032	1,126	1,089	808.38	841.69	663.72
3169	Other leather & allied product mfg - Fabr. d'autres produits en cuir et produits analogues	0.3	0.3	0.3	210	219	200	730.88	718.55	632.55
3211	Sawmills & wood preservation - Scieries et préservation du bois	3.9	3.6	5.1	3,504	3,032	4,344	896.44	845.88	844.98
3212	Veneer, plywood & engineered wood product mfg - Fabr. de placages, contreplaqués et produits en bois reconstitué	4.1	4.4	5.4	3,606	3,776	4,183	873.81	857.94	777.23
3219	Other wood product mfg - Fabrication d'autres produits en bois	8.7	9.2	11.0	7,801	8,252	10,083	891.80	898.62	918.40
3221	Pulp, paper & paperboard mills - Usines de pâte à papier, de papier et de carton	7.1	6.8	8.6	7,517	7,592	9,832	1,055.93	1,116.81	1,145.29

* Earnings exclude unclassified - La rémunération exclut les non classifiées

Table 5
Estimates of Employment, Payrolls and Average Weekly Earnings
for All Employees, by Industry, Canada, Provinces and Territories.

Tableau 5
Estimations de l'emploi, de la rémunération brute et de la
rémunération hebdomadaire moyenne, pour l'ensemble
des salariés, par industrie, Canada, provinces et territoires.

(Continued - suite)

		All Employees - Ensemble des salariés								
NAICS 2007	Industry	Employment (in thousands)			Total weekly payrolls, including overtime (in thousands)			Average weekly earnings (including overtime)		
SCIAN 2007	Industrie	Emploi (en milliers)			Rémunération hebdomadaire brute, incluant temps supplémentaire (en milliers)			Rémunération hebdomadaire moyenne (incluant temps supplémentaire)		
		Dec. p 2008 Déc. p	Nov. r 2008 Nov. r	Dec. 2007 Déc.	Dec. p 2008 Déc. p	Nov. r 2008 Nov. r	Dec. 2007 Déc.	Dec. p 2008 Déc. p	Nov. r 2008 Nov. r	Dec. 2007 Déc.
ONTARIO										
3222	Converted paper product manufacturing - Fabrication de produits en papier transformé	15.3	15.5	18.3	\$13,262	\$13,549	\$15,760	\$867.31	\$873.23	\$859.79
3251	Basic chemical mfg - Fabrication de produits chimiques de base	7.3	7.3	5.6	9,183	9,272	6,057	1,259.28	1,271.64	1,084.46
3254	Pharmaceutical & medicine manufacturing - Fabrication de produits pharmaceutiques et de médicaments	15.7	15.5	15.5	15,333	15,071	14,610	977.60	974.13	944.78
3255	Paint, coating & adhesive manufacturing - Fabrication de peintures, de revêtements et d'adhésifs	3.7	3.7	4.0	3,896	3,644	3,915	1,054.85	972.33	983.11
3256	Soap, cleaning compound & toilet preparation manufacturing - Fabrication de savons, de détachants et de produits de toilette	6.6	6.8	7.5	7,937	7,497	8,003	1,208.84	1,109.14	1,061.13
3259	Other chemical product mfg - Fabr. d'autres produits chimiques	5.1	5.1	5.6	6,354	6,209	6,583	1,253.56	1,226.21	1,184.52
326	Plastics & rubber products manufacturing - Fabrication de produits en plastique et en caoutchouc	56.0	56.7	62.7	51,828	49,485	56,389	926.25	872.63	899.42
3261	Plastic product mfg - Fabrication de produits en plastique	47.7	48.0	52.7	43,789	41,452	46,455	918.51	862.76	881.83
3262	Rubber product mfg - Fabrication de produits en caoutchouc	8.3	8.7	10.0	8,039	8,033	9,934	970.80	927.40	991.92
3272	Glass & glass product mfg - Fabr. de verre et de produits en verre	5.1	5.3	6.2	4,964	5,083	5,527	975.25	950.87	888.95
3273	Cement & concrete prod. mfg - Fabr. de ciment et prod. en béton	10.7	11.0	9.8	8,887	9,257	7,118	832.43	838.96	726.73
3279	Other non-metallic mineral product manufacturing - Fabrication d'autres produits minéraux non métalliques	4.0	4.0	4.2	4,031	3,916	4,070	1,010.57	973.30	969.21
331	Primary metal mfg - Première transformation des métaux	31.2	30.6	34.9	37,844	37,287	43,405	1,213.81	1,217.63	1,243.90
3311	Iron & steel mills & ferro-alloy manufacturing - Sidérurgie	14.4	14.1	15.2	17,496	16,944	18,986	1,216.47	1,200.21	1,252.44
3315	Foundries - Fonderies	4.3	4.0	6.8	5,285	5,108	8,501	1,221.35	1,290.27	1,256.10
332	Fabricated metal product mfg - Fabrication de produits métalliques	76.2	77.5	84.8	72,096	73,582	79,834	946.76	949.33	941.93
3323	Architectural & structural metals manufacturing - Fabr. produits architecture et éléments de charpentes métalliques	20.3	20.9	22.2	17,727	17,624	18,883	873.88	842.72	852.26
3327	Machine shops, turned product, screw, nut & bolt manufacturing - Ateliers usinage, fabr. produits tournés, vis, écrous et boulons	15.8	16.1	17.7	16,648	16,669	17,775	1,053.75	1,036.29	1,003.40
3328	Coating, engraving, heat treating & allied activities - Revêtement, gravure, traitement thermique et activités analogues	7.1	7.3	8.4	6,891	6,730	8,070	968.44	916.20	959.18
3329	Other fabricated metal prod. mfg - Fabr. d'autres prod. métalliques	9.9	10.1	10.9	8,596	8,683	9,607	865.73	863.05	884.09
333	Machinery manufacturing - Fabrication de machines	57.9	59.2	65.7	69,969	70,629	72,111	1,208.69	1,193.49	1,097.93
3331	Agricultural, construction & mining machinery manufacturing - Fabr. de machines pour agri., construction et extraction minière	6.7	7.3	9.0	7,949	8,418	10,325	1,190.82	1,158.64	1,150.01
3332	Industrial machinery mfg - Fabrication de machines industrielles	7.0	6.6	7.4	8,495	7,661	8,127	1,214.89	1,168.60	1,095.78
3335	Metalworking machinery manufacturing - Fabrication de machines-outils pour le travail du métal	16.5	16.6	19.3	22,431	21,997	22,476	1,356.64	1,322.79	1,164.28
3339	Other general-purpose machinery manufacturing - Fabrication d'autres machines d'usage général	14.6	15.0	17.2	16,532	16,653	18,038	1,130.27	1,113.17	1,047.61
334	Computer & electronic product manufacturing - Fabrication de produits informatiques et électroniques	46.8	47.1	48.2	53,379	53,406	54,910	1,139.72	1,132.88	1,139.38
3341	Computer & peripheral equipment manufacturing - Fabrication de matériel informatique et périphérique	4.9	5.1	5.4	5,637	5,444	5,497	1,141.11	1,071.34	1,018.58
3342	Communications equip. mfg - Fabr. de matériel de communication	16.5	16.6	17.0	20,032	20,967	20,958	1,217.52	1,259.81	1,236.00
3344	Semiconductor & other electronic component manufacturing - Fabr. de semi-conducteurs et d'autres composants électroniques	8.8	9.0	8.8	9,025	8,873	9,058	1,020.44	987.08	1,025.94
3345	Navigational, measuring, medical & control instruments mfg - Fabr. d'instruments de navigation, mesure, commande, médicaux	13.5	13.3	13.5	15,021	14,540	15,334	1,109.33	1,091.72	1,132.34
3352	Household appliance mfg - Fabrication d'appareils ménagers	2.6	2.5	2.7	2,111	2,034	2,491	812.39	816.58	933.51
3353	Electrical equipment mfg - Fabrication de matériel électrique	8.8	8.3	9.9	8,670	8,380	10,445	983.98	1,007.59	1,059.90
3359	Other electrical equipment & component manufacturing - Fabr. d'autres types de matériel et de composants électriques	6.6	6.6	6.9	6,481	6,373	6,508	982.87	962.08	947.02
336	Transportation equipment mfg - Fabr. de matériel de transport	124.5	123.8	140.9	144,830	149,987	167,193	1,163.71	1,211.37	1,186.29
3363	Motor vehicle parts mfg - Fabr. de pièces pour véhicules auto.	66.9	67.1	77.1	67,515	72,759	82,905	1,009.10	1,084.90	1,075.24
3371	Household & institutional furniture & kitchen cabinet mfg - Fabr. meubles de maison, d'étab. instit. et d'armoire de cuisine	14.8	14.8	16.0	14,828	15,762	15,706	999.25	1,062.74	980.70
3372	Office furniture (including fixtures) manufacturing - Fabr. de meubles de bureau (y compris les articles d'ameublement)	19.1	15.1	15.5	16,784	15,053	13,981	879.22	997.62	900.24
3391	Medical equipment & supplies manufacturing - Fabrication de fournitures et matériel médicaux	8.3	8.4	7.6	6,515	6,668	6,350	780.57	793.52	830.84
3399	Other miscellaneous mfg - Autres activités diverses de fabrication	14.0	13.9	15.1	11,630	11,328	12,521	829.08	817.76	828.86
11-33N Goods producing industries - Branche productrice de biens		1,087.7	1,098.3	1,142.6	1,122,578	1,142,951	1,151,618	1,032.07	1,040.68	1,007.92
41-45N Trade - Commerce		985.1	969.9	985.0	666,711	652,752	653,387	676.77	673.01	663.31
41	Wholesale Trade - Commerce de gros	318.4	319.1	323.8	309,399	309,342	311,565	971.88	969.47	962.35

* Earnings exclude unclassified - La rémunération exclut les non classifiées

Table 5
Estimates of Employment, Payrolls and Average Weekly Earnings
for All Employees, by Industry, Canada, Provinces and Territories.

Tableau 5
Estimations de l'emploi, de la rémunération brute et de la
rémunération hebdomadaire moyenne, pour l'ensemble
des salariés, par industrie, Canada, provinces et territoires.

(Continued - suite)

		All Employees - Ensemble des salariés								
NAICS 2007	Industry	Employment (in thousands)			Total weekly payrolls, including overtime (in thousands)			Average weekly earnings (including overtime)		
SCIAN 2007	Industrie	Emploi (en milliers)			Rémunération hebdomadaire brute, incluant temps supplémentaire (en milliers)			Rémunération hebdomadaire moyenne (incluant temps supplémentaire)		
		Dec. p 2008 Déc. p	Nov. r 2008 Nov. r	Dec. 2007 Déc.	Dec. p 2008 Déc. p	Nov. r 2008 Nov. r	Dec. 2007 Déc.	Dec. p 2008 Déc. p	Nov. r 2008 Nov. r	Dec. 2007 Déc.
ONTARIO										
413	Food, beverage & tobacco whl-dist - Gros-dist de produits alimentaires, de boissons et de tabac	35.1	36.0	35.4	\$29,893	\$28,865	\$26,528	\$851.92	\$802.46	\$749.92
4131	Food whl-dist - Gros-dist de produits alimentaires	31.6	32.5	32.1	27,056	25,972	24,316	856.45	799.54	757.56
414	Personal & household goods whl-dist - Gros-dist d'articles personnels et ménagers	48.8	48.3	50.3	45,722	45,281	46,633	936.66	938.16	926.91
4141	Textiles, clothing & footwear whl-dist - Gros-dist de textiles, de vêtements et de chaussures	9.2	9.1	9.2	7,226	6,846	6,513	789.05	755.92	710.32
4142	Home entertainment equipment & household appliance whl-dist - Gros-dist de matériel de divert. au foyer et d'appareils ménagers	5.2	5.2	5.4	4,475	4,631	4,351	855.92	882.85	802.62
4143	Home furnishings whl-dist - Gros-dist d'accessoires de maison	5.4	5.4	6.2	4,415	4,133	4,767	823.42	763.03	766.87
4144	Personal goods whl-dist - Gros-dist d'articles personnels	11.9	11.7	12.2	10,403	9,768	10,721	876.69	832.50	875.32
4145	Pharmaceuticals, toiletries, cosmetics & sundries whl-dist - Gros-dist de prod. pharma., toilette, cosmétiques et d'autres prod.	17.2	16.8	17.3	19,203	19,903	20,280	1,116.47	1,183.74	1,175.35
415	Motor vehicle & parts whl-dist - Gros-dist de véhicules automobiles et de leurs pièces	25.3	25.6	26.3	23,258	23,783	24,185	917.79	930.71	919.15
4151	Motor vehicle whl-dist - Gros-dist de véhicules automobiles	10.1	10.2	10.6	9,865	10,226	10,144	975.05	998.47	955.32
4152	New motor vehicle parts & accessories whl-dist - Gros-dist de pièces, d'accessoires neufs pour véhicules automobiles	14.2	14.3	14.7	12,542	12,725	13,249	882.53	888.53	903.47
416	Building material & supplies whl-dist - Gros-dist de matériaux et fournitures de construction	49.0	49.6	50.0	44,971	45,898	44,900	917.60	925.95	898.20
4161	Electrical, plumbing, heating & a/c equipment & supplies whl-dist - Gros-dist matériel et fourn. élec., plomberie, chauffage, climat	18.8	19.1	19.5	17,440	17,974	17,669	927.77	942.41	905.28
4162	Metal service centres - Gros-dist métaux et produits métalliques	8.1	8.4	8.5	8,028	8,028	8,138	985.18	954.93	958.45
4163	Lumber, millwork, hardware & other building supplies whl-dist - Gros-dist bois d'oeuvre, menui. préfab., quinc., fourn. construc.	22.1	22.1	22.0	19,503	19,895	19,093	883.97	900.72	868.64
417	Machinery, equipment & supplies whl-dist - Gros-dist de machines, de matériel et de fournitures	94.2	94.7	94.2	106,799	107,298	107,890	1,133.99	1,133.58	1,145.06
4172	Const., forestry, mining & indus. mach. equip. & suppl. whl-dist - Gros-dist mach., matériel, fourn. indus., const., forest., minière	21.5	21.6	22.4	23,742	22,134	23,680	1,102.84	1,024.37	1,056.99
4173	Computer & communications equipment & supplies whl-dist - Gros-dist d'ordinateurs et de matériel de communication	35.7	36.4	35.3	46,190	46,945	44,600	1,292.17	1,288.63	1,264.08
4179	Other machinery, equipment & supplies whl-dist - Gros-dist d'autres machines, matériel et fournitures	31.6	31.4	31.1	31,760	33,307	34,711	1,005.79	1,059.31	1,115.35
418	Miscellaneous whl-dist - Gros-dist de produits divers	46.3	45.9	46.0	39,584	39,208	40,692	855.37	853.43	884.06
4181	Recyclable material whl-dist - Gros-dist de matières recyclables	5.7	5.8	6.3	4,953	4,968	6,016	875.01	859.15	955.36
4182	Paper, paper product & disposable plastic product whl-dist - Gros-dist de papier, produits du papier et de plastique jetables	6.7	6.7	6.7	4,964	5,072	5,255	736.75	753.52	788.00
4183	Agricultural supplies whl-dist - Gros-dist de fournitures agricoles	4.5	4.6	4.4	4,180	4,025	3,763	922.16	884.26	863.75
4184	Chemical (except agricultural) & allied product whl-dist - Gros-dist de produits chimiques et analogues (sauf agricoles)	7.6	7.6	7.7	7,992	7,869	7,982	1,047.27	1,035.75	1,036.70
4189	Other miscellaneous whl-dist - Gros-dist d'autres produits divers	21.7	21.3	21.0	17,495	17,273	17,676	805.68	811.78	841.45
44-45	Retail trade - Commerce de détail	666.8	650.8	661.3	357,311	343,410	341,821	535.88	527.67	516.90
441	Motor vehicle & parts dealers - Marchands de véhicules automobiles et de leurs pièces	62.4	62.0	64.2	53,287	52,934	50,939	854.17	853.65	793.90
4411	Automobile dealers - Marchands d'automobiles	48.6	48.0	50.1	43,179	42,751	41,847	887.92	891.14	835.76
4413	Automotive parts, accessories & tire stores - Magasins de pièces, de pneus et d'accessoires pour véhicules auto.	9.2	9.1	9.4	6,367	6,163	5,819	692.92	676.40	616.14
4421	Furniture stores - Magasins de meubles	17.9	17.7	17.4	13,420	13,535	13,490	751.07	763.96	774.61
4422	Home furnishings stores - Magasins d'accessoires de maison	12.7	12.3	13.6	7,547	7,133	7,117	593.06	578.62	524.52
4441	Building material & supplies dealers - Marchands de matériaux et fournitures de construction	29.4	29.5	27.1	16,494	16,234	14,859	561.06	549.71	548.00
4442	Lawn & garden equipment & supplies stores - Mag. matériel et fourn. pour jardinage et l'entretien des pelouses	1.2	1.3	1.2	678	709	605	559.95	561.32	500.00
445	Food & beverage stores - Magasins d'alimentation	158.1	154.4	150.3	83,846	79,083	79,749	530.35	512.15	530.70
4451	Grocery stores - Épiceries	127.5	125.9	121.9	70,656	66,421	66,588	554.30	527.73	546.41
446	Health & personal care stores - Magasins de produits de santé et de soins personnels	57.2	55.5	53.9	30,035	30,138	27,994	525.23	543.43	519.27
448	Clothing & clothing accessories stores - Magasins de vêtements et d'accessoires vestimentaires	86.2	82.3	88.6	39,112	36,757	37,480	453.64	446.79	423.17
4481	Clothing stores - Magasins de vêtements	68.4	64.8	70.7	31,181	29,012	29,773	455.71	447.53	421.38
4482	Shoe stores - Magasins de chaussures	10.6	10.5	10.2	4,890	4,790	4,564	462.18	457.81	448.57
451	Sporting goods, hobby, book & music stores - Magasins d'articles de sport, passe-temps, musique et livres	35.8	34.6	36.2	16,408	15,213	14,806	458.47	439.63	409.44
4511	Sporting goods, hobby & musical instrument stores - Mag. d'articles de sport, passe-temps et instruments de musique	25.4	24.5	24.7	11,623	10,706	10,093	457.35	436.19	408.18

* Earnings exclude unclassified - La rémunération exclut les non classifiées

Table 5
Estimates of Employment, Payrolls and Average Weekly Earnings
for All Employees, by Industry, Canada, Provinces and Territories.

Tableau 5
Estimations de l'emploi, de la rémunération brute et de la
rémunération hebdomadaire moyenne, pour l'ensemble
des salariés, par industrie, Canada, provinces et territoires.

(Continued - suite)

		All Employees - Ensemble des salariés								
NAICS 2007	Industry	Employment (in thousands)			Total weekly payrolls, including overtime (in thousands)			Average weekly earnings (including overtime)		
SCIAN 2007	Industrie	Emploi (en milliers)			Rémunération hebdomadaire brute, incluant temps supplémentaire (en milliers)			Rémunération hebdomadaire moyenne (incluant temps supplémentaire)		
		Dec. p 2008 Déc. p	Nov. r 2008 Nov. r	Dec. 2007 Déc.	Dec. p 2008 Déc. p	Nov. r 2008 Nov. r	Dec. 2007 Déc.	Dec. p 2008 Déc. p	Nov. r 2008 Nov. r	Dec. 2007 Déc.
ONTARIO										
4512	Book, periodical & music stores - Magasins de livres, de périodiques et d'articles de musique	10.4	10.1	11.4	\$4,785	\$4,507	\$4,713	\$461.20	\$448.03	\$412.18
452	General merchandise stores - Mag. de fournitures de tout genre	99.4	96.3	100.2	42,318	40,134	39,315	425.88	416.78	392.55
4521	Department stores - Grands magasins	52.6	50.1	53.1	22,286	20,682	20,497	423.31	413.18	386.07
453	Miscellaneous store retailers - Magasins de détail divers	39.0	38.3	38.9	17,940	16,689	17,540	460.48	435.62	451.28
4531	Florists - Fleuristes	3.0	2.9	3.2	1,384	1,353	1,577	455.22	459.84	492.14
4532	Office supplies, stationery & gift stores - Magasins de fournitures de bureau, de papeterie et de cadeaux	15.5	15.1	15.7	6,264	5,677	6,114	404.67	376.66	390.08
4533	Used merchandise stores - Magasins de marchandises d'occasion	7.8	7.7	7.5	4,956	4,560	4,900	631.36	589.76	653.15
4539	Other miscellaneous stores retailers - Autres mag. de détail divers	12.6	12.6	12.5	5,336	5,099	4,949	423.83	405.80	396.33
4541	Electronic shopping & mail-order houses - Entreprises de télémarketing et de vente par correspondance	5.4	5.5	5.6	3,603	3,566	4,129	669.85	653.99	739.88
4542	Vending machine operators - Exploitants de distribu. automatiques	1.7	1.7	2.5	1,076	996	1,281	631.88	583.13	504.08
4543	Direct selling establishments - Établissements de vente directe	9.2	9.1	10.1	6,659	6,130	6,564	721.37	675.43	652.03
48-49	Transportation & warehousing - Transport et entreposage	239.8	235.2	233.1	189,921	187,036	185,817	791.96	795.11	797.28
4811	Scheduled air transportation - Transport aérien régulier	17.9	15.5	15.5	17,178	14,814	13,776	958.63	958.82	886.00
484	Truck transportation - Transport par camion	58.7	57.8	56.6	49,103	47,373	46,363	836.00	819.13	818.60
4841	General freight trucking - Transport par camion de marchandises diverses	39.6	38.7	35.9	32,941	31,324	29,159	831.18	808.83	812.58
4842	Specialized freight trucking - Transport par camion de marchandises spéciales	19.1	19.1	20.8	16,162	16,050	17,204	845.99	840.00	829.01
485	Transit & ground passenger transportation - Transport en commun et transport terrestre de voyageurs	39.2	38.5	40.4	25,904	26,025	27,149	660.28	675.18	672.13
4851	Urban transit systems - Services urbains de transport en commun	11.4	11.5	11.5	10,662	11,384	11,461	936.44	992.99	1,000.98
4854	School & employee bus transportation - Transport scolaire et transport d'employés par autobus	17.3	16.6	18.5	9,512	8,920	10,148	549.71	538.81	548.97
488	Support activities for transport - Activités de soutien au transport	34.5	34.2	33.6	32,626	30,905	28,774	945.64	902.72	857.52
4881	Support activities for air transportation - Activités de soutien au transport aérien	6.9	6.8	6.8	6,396	6,583	5,543	930.69	970.32	814.82
4884	Support activities for road transportation - Activités de soutien au transport routier	8.1	7.7	7.7	5,464	5,070	5,754	677.19	657.19	747.35
4885	Freight transportation arrangement - Intermédiaires en transport de marchandises	16.3	16.5	15.7	18,069	16,685	15,116	1,107.93	1,013.29	960.72
4921	Couriers - Messageries	17.6	16.8	16.1	11,895	10,731	11,752	675.74	639.47	728.26
493	Warehousing & storage - Entreposage	14.2	13.7	14.1	9,958	9,720	10,896	703.62	709.67	773.22
51	Information & cultural industries - Industrie de l'information et industrie culturelle	156.6	154.3	150.0	160,631	161,447	152,317	1,025.78	1,046.29	1,015.21
511	Publishing industries (except Internet) - Édition (sauf par Internet)	38.8	39.3	37.0	45,811	45,419	40,073	1,180.94	1,155.92	1,084.40
5111	Newspaper, periodical, book & directory publishers - Éditeurs de journaux, périodiques, livres et répertoires	26.9	27.6	25.7	28,549	28,144	23,033	1,061.79	1,018.86	895.17
5112	Software publishers - Éditeurs de logiciels	11.9	11.7	11.2	17,261	17,276	17,040	1,450.08	1,480.33	1,518.19
5151	Radio & television broadcasting - Radiodiffusion et télédiffusion	14.7	15.0	14.2	13,628	14,331	12,771	925.67	958.44	898.95
5172	Wireless telecommunications carriers (except satellite) - Télécom. sans fil (sauf par satellite)	11.6	11.3	10.7	11,321	11,210	10,454	972.39	989.92	977.72
5174	Satellite telecommunications - Télécommunications par satellite	4.8	5.0	5.1	4,872	5,336	5,961	1,019.64	1,065.80	1,170.59
518	Data processing, hosting and related services - Traitement de données, hébergement de données et services connexes	7.4	7.9	7.6	9,464	10,139	8,294	1,272.60	1,283.14	1,085.34
52	Finance & insurance - Finance et assurances	289.7	285.6	281.5	305,077	303,745	299,995	1,053.18	1,063.66	1,065.68
522	Credit intermediation & related activities - Intermédiation financière et activités connexes	155.1	153.5	153.4	148,033	146,140	148,199	954.60	952.33	965.95
5221	Depository credit intermediation - Intermédiation financière par le biais de dépôts	121.0	119.8	117.0	117,303	116,155	113,348	969.85	969.23	968.64
5222	Non-depository credit intermediation - Intermédiation financière non faite par le biais de dépôts	19.4	18.9	21.6	18,203	17,734	21,000	939.69	937.30	972.17
523	Securities, commodity contracts & other fin. invest. & rel. activ. - Valeurs mobilières, contrats march., activ. invest. fin. connexes	55.7	53.7	51.0	72,304	69,199	65,313	1,298.80	1,288.91	1,280.41
5231	Securities & commodity contracts intermediation & brokerage - Interméd., courtage de valeurs mobil. et contrats de marchandises	19.9	18.3	19.0	26,968	25,658	25,866	1,356.18	1,401.51	1,358.72
5239	Other financial investment activities - Autres activités d'investissement financier	35.2	34.8	31.2	44,530	42,671	37,757	1,266.37	1,226.91	1,208.65

* Earnings exclude unclassified - La rémunération exclut les non classifiées

Table 5
Estimates of Employment, Payrolls and Average Weekly Earnings
for All Employees, by Industry, Canada, Provinces and Territories.

Tableau 5
Estimations de l'emploi, de la rémunération brute et de la
rémunération hebdomadaire moyenne, pour l'ensemble
des salariés, par industrie, Canada, provinces et territoires.

(Continued - suite)

		All Employees - Ensemble des salariés								
NAICS 2007	Industry	Employment (in thousands)			Total weekly payrolls, including overtime (in thousands)			Average weekly earnings (including overtime)		
SCIAN 2007	Industrie	Emploi (en milliers)			Rémunération hebdomadaire brute, incluant temps supplémentaire (en milliers)			Rémunération hebdomadaire moyenne (incluant temps supplémentaire)		
		Dec. p 2008 Déc. p	Nov. r 2008 Nov. r	Dec. 2007 Déc.	Dec. p 2008 Déc. p	Nov. r 2008 Nov. r	Dec. 2007 Déc.	Dec. p 2008 Déc. p	Nov. r 2008 Nov. r	Dec. 2007 Déc.
ONTARIO										
524	Insurance carriers & related activities - Sociétés d'assurance et activités connexes	76.0	75.0	73.9	\$82,081	\$85,136	\$83,408	\$1,079.38	\$1,135.06	\$1,128.52
5241	Insurance carriers - Sociétés d'assurance	43.2	42.9	43.0	49,024	51,584	49,772	1,133.60	1,203.44	1,158.40
5242	Agencies, brokerages & other insurance related activities - Agences et courtiers d'assur. et autres activités liées à l'assur.	32.8	32.1	30.9	33,057	33,552	33,636	1,007.90	1,043.87	1,087.03
53	Real estate & rental & leasing - Services immobiliers et services de location et de location à bail	100.6	102.8	104.3	78,059	73,948	78,760	775.76	719.32	754.85
531	Real estate - Services immobiliers	69.9	71.8	72.3	55,729	52,713	56,531	797.19	734.48	781.46
5311	Lessors of real estate - Bailleurs de biens immobiliers	32.5	34.2	36.0	25,618	23,571	27,213	787.97	688.52	755.09
5312	Offices of real estate agents & brokers - Bureau d'agents et de courtiers immobiliers	10.7	10.6	10.8	7,991	7,774	8,658	745.93	733.19	798.93
5313	Activities related to real estate - Activités liées à l'immobiliers	26.7	26.9	25.5	22,120	21,367	20,660	829.00	793.42	811.34
532	Rental & leasing services - Services de location et location à bail	27.1	27.6	28.3	19,273	18,424	19,219	710.10	666.83	679.72
5321	Automotive equipment rental & leasing - Location et location à bail de matériel automobile	10.3	10.6	10.0	7,161	6,952	6,750	697.78	657.36	675.97
5322	Consumer goods rental - Location de biens de consommation	7.8	7.8	9.6	3,754	3,393	4,355	483.60	432.38	455.46
5324	Commercial & industrial machinery & equipment rental & leasing - Location, loc. à bail de machines, matériel d'usage comm., indus.	8.5	8.6	8.1	7,861	7,601	7,575	923.48	888.08	936.80
54	Professional, scientific & technical services - Services professionnels, scientifiques et techniques	311.3	305.7	306.4	342,095	330,055	331,666	1,098.99	1,079.83	1,082.58
5413	Architectural, engineering & related services - Architecture, génie et services connexes	50.4	49.7	49.6	59,820	58,161	59,133	1,187.55	1,171.39	1,192.26
5415	Computer systems design & related services - Conception de systèmes informatiques et services connexes	69.5	67.8	68.9	90,321	90,494	92,275	1,299.65	1,333.85	1,338.48
5416	Management, scientific & technical consulting services - Services de conseils en gestion et de conseils scientif. et tech.	38.6	37.5	36.4	48,804	43,415	41,991	1,265.58	1,157.60	1,153.40
55	Management of companies & enterprises - Gestion de sociétés et d'entreprises	40.4	40.9	41.4	39,092	38,941	41,006	967.20	951.03	990.37
56	Admin. & support, waste managemt. & remediation services - Services admin., soutien, gestion des déchets, assainissem.	314.0	324.1	333.1	203,554	206,373	209,969	648.34	636.72	630.44
561	Admin. & support services - Services administratifs et de soutien	302.7	312.4	322.6	192,780	195,381	200,091	636.95	625.35	620.32
5613	Employment services - Services d'emploi	92.7	100.6	107.4	56,286	59,160	62,747	607.24	588.34	584.35
5616	Investigation & security services - Services d'enquêtes et sécurité	38.4	38.6	36.7	21,740	21,854	20,363	566.14	566.47	555.26
5617	Services to buildings & dwellings - Services relatifs aux bâtiments et aux logements	54.8	57.7	53.7	29,335	30,413	29,210	535.02	527.36	544.33
5621	Waste collection - Collecte des déchets	3.5	3.7	2.9	3,769	3,947	3,154	1,068.98	1,066.27	1,083.28
5622	Waste treatment & disposal - Traitement, élimination des déchets	5.1	5.1	4.9	4,763	4,864	4,909	930.93	950.13	994.13
5629	Remediation & other waste management services - Services d'assainissement, autres services de gestion des déchets	2.7	2.9	2.6	2,242	2,180	1,815	843.78	762.09	687.28
61	Educational services - Services d'enseignement	449.3	452.3	449.7	416,732	421,649	383,507	927.55	932.31	852.82
611N	Education special - Éducation spéciale	434.0	437.2	435.4	408,499	414,219	375,761	941.34	947.50	863.04
6111	Elementary & secondary schools - Écoles primaires, secondaires	284.7	285.0	282.5	278,321	280,392	260,844	977.44	983.99	923.33
6112	Community colleges & C.E.G.E.P.s - Collèges communautaires et cégeps	40.7	41.2	38.9	33,131	34,505	31,241	814.72	837.17	802.72
6113	Universities - Universités	101.6	104.2	107.0	90,400	92,760	77,776	889.77	890.33	726.68
62	Health care & social assistance - Soins de santé et assistance sociale	551.4	545.2	534.1	439,494	435,560	385,381	797.00	798.87	721.49
621	Ambulatory health care services - Services de soins ambulatoires	148.4	147.8	142.9	118,958	116,001	104,318	801.42	784.83	730.24
6211	Offices of physicians - Cabinets de médecins	35.1	35.1	35.0	29,769	29,272	26,528	848.07	834.17	757.89
6212	Offices of dentists - Cabinets de dentistes	30.7	30.5	30.6	25,065	23,688	22,440	817.28	776.51	733.56
6213	Offices of other health practitioners - Cabinets d'autres praticiens	27.5	27.3	26.5	23,786	22,738	20,685	865.10	832.40	779.30
6216	Home health care services - Services de soins de santé à domicile	20.5	20.3	19.7	11,579	10,836	9,624	564.80	535.07	488.44
622	Hospitals - Hôpitaux	205.4	205.4	203.9	196,127	200,539	168,795	954.81	976.26	827.91
6221	General medical & surgical hospitals - Hôpitaux généraux et hôpitaux de soins chirurgicaux	180.6	180.1	178.6	171,844	175,104	147,420	951.63	972.11	825.21

* Earnings exclude unclassified - La rémunération exclut les non classifiées

Table 5
Estimates of Employment, Payrolls and Average Weekly Earnings
for All Employees, by Industry, Canada, Provinces and Territories.

Tableau 5
Estimations de l'emploi, de la rémunération brute et de la
rémunération hebdomadaire moyenne, pour l'ensemble
des salariés, par industrie, Canada, provinces et territoires.

(Continued - suite)

		All Employees - Ensemble des salariés								
NAICS 2007	Industry	Employment (in thousands)			Total weekly payrolls, including overtime (in thousands)			Average weekly earnings (including overtime)		
SCIAN 2007	Industrie	Emploi (en milliers)			Rémunération hebdomadaire brute, incluant temps supplémentaire (en milliers)			Rémunération hebdomadaire moyenne (incluant temps supplémentaire)		
		Dec. p 2008 Déc. p	Nov. r 2008 Nov. r	Dec. 2007 Déc.	Dec. p 2008 Déc. p	Nov. r 2008 Nov. r	Dec. 2007 Déc.	Dec. p 2008 Déc. p	Nov. r 2008 Nov. r	Dec. 2007 Déc.
ONTARIO										
623	Nursing & residential care facilities - Étab. de soins infirmiers et de soins pour bénéficiaires internes	109.0	103.9	99.4	\$68,670	\$63,125	\$59,459	\$630.18	\$607.40	\$598.00
6231	Nursing care facilities - Établissements de soins infirmiers	62.2	57.0	55.2	39,720	34,991	34,028	638.78	613.83	616.87
6232	Res. devel. handicap, mental health & substance abuse facilities - Étab. rés. pour handicaps, de troubles mentaux, alcool., toxico.	16.9	16.7	16.5	10,796	10,503	10,395	638.76	628.61	631.29
6233	Community care facilities for the elderly - Établissements communautaires de soins pour personnes âgées	18.3	18.8	16.5	10,993	10,725	8,700	600.36	569.87	528.07
6239	Other residential care facilities - Autres établissements de soins pour bénéficiaires internes	11.6	11.4	11.3	7,161	6,906	6,336	618.68	606.10	559.39
624	Social assistance - Assistance sociale	88.6	88.1	88.0	55,738	55,894	52,809	628.95	634.61	600.25
6241	Individual & family services - Services individuels et familiaux	40.7	40.6	40.6	28,270	29,346	26,908	694.39	722.46	662.23
6243	Vocational rehabilitation services - Services de réadaptation professionnelle	12.9	12.7	12.8	8,098	8,208	7,518	626.30	645.04	589.59
6244	Child day-care services - Services de garderie	31.9	31.7	31.8	17,065	16,022	16,435	534.94	505.71	516.22
71	Arts, entertainment & recreation - Arts, spectacles et loisirs	83.7	87.7	83.5	44,639	45,277	42,289	533.09	516.32	506.22
711	Performing arts, spectator sports & related industries - Arts d'interprétation, sport-spectacles et activités connexes	19.1	19.5	20.8	12,200	12,756	11,805	638.47	654.84	567.64
7112	Spectator sports - Sports-spectacles	6.4	6.6	8.1	4,657	4,965	4,300	725.53	748.12	532.60
7113	Promoters (presenters) of perform. arts, sports & similar events - Promoteurs (diffuseurs) d'événements artist., sportifs et simil.	6.1	6.1	6.8	3,259	3,257	3,500	532.49	533.38	518.45
712	Heritage institutions - Établissements du patrimoine	4.3	4.2	4.0	3,042	2,957	2,798	699.41	711.40	703.91
713	Amusement, gambling & recreation industries - Divertissement, loisirs et jeux de hasard et loteries	60.3	64.1	58.8	29,398	29,565	27,686	487.68	461.54	471.11
7132	Gambling industries - Jeux de hasard et loteries	19.3	19.3	19.1	12,947	12,856	12,088	670.68	666.05	633.11
7139	Other amusement & recreation industries - Autres services de divertissement et de loisirs	38.9	41.3	37.9	15,598	15,312	14,729	401.13	370.97	388.14
72	Accommodation & food services - Hébergement et services de restauration	379.6	380.5	367.9	125,871	121,882	121,282	331.60	320.35	329.67
721	Accommodation services - Services d'hébergement	51.7	52.5	55.8	25,912	25,537	28,711	501.55	486.57	514.89
7211	Traveller accommodation - Hébergement des voyageurs	48.7	48.9	52.7	24,399	23,901	27,059	501.16	488.28	513.65
722	Food services & drinking places - Services de restauration et débits de boissons	327.9	328.0	312.1	99,959	96,345	92,571	304.83	293.75	296.58
7221	Full-service restaurants - Restaurants à service complet	145.9	146.0	137.1	43,546	41,456	40,097	298.41	284.02	292.46
7222	Limited-service eating places - Établissements de restauration à service restreint	144.6	144.9	140.9	44,376	42,569	41,722	306.96	293.79	296.16
81	Other services (except public administration) - Autres services (sauf les administrations publiques)	201.6	199.4	196.5	125,729	123,433	122,210	623.56	619.17	621.95
811	Repair & maintenance - Réparation et entretien	58.6	57.4	56.8	44,652	43,355	40,363	761.36	754.90	710.86
8111	Automotive repair & maintenance - Réparation et entretien de véhicules automobiles	32.0	32.1	31.7	22,984	22,774	20,652	717.73	709.16	651.88
8112	Electronic & precision equipment repair & maintenance - Réparation et entretien de matériel électronique et de précision	8.9	8.8	8.8	7,978	8,079	7,587	896.62	921.70	864.20
8113	Comm. & ind. mach. & equip. (exc. auto. & electro.) repair & mnt. - Répar. et entretien mach., mat. comm., ind. (sauf auto., électro.)	11.2	10.1	9.8	9,054	7,824	7,766	809.95	778.22	793.13
8114	Personal & household goods repair & maintenance - Réparation et entretien d'articles personnels et ménagers	6.5	6.5	6.5	4,636	4,678	4,357	707.97	719.83	667.45
812	Personal & laundry services - Services personnels et services de blanchissage	56.0	56.3	53.7	24,992	25,258	23,283	446.25	448.88	433.67
8121	Personal care services - Services de soins personnels	31.4	31.7	30.0	11,537	11,532	11,006	367.42	364.17	366.33
8122	Funeral services - Services funéraires	5.8	5.7	5.3	3,706	3,837	3,328	638.50	672.26	625.29
8123	Dry cleaning & laundry services - Services de nettoyage à sec et de blanchissage	13.0	13.1	12.7	6,803	6,860	6,259	524.41	524.69	492.57
8129	Other personal services - Autres services personnels	5.8	5.8	5.6	2,946	3,027	2,690	505.52	520.41	479.05
813	Grant-making, civic, & professional & similar organizations - Fondations, groupes de citoyens, organisations prof., similaires	87.0	85.7	86.0	56,084	54,821	58,564	644.82	640.03	680.78
8133	Social advocacy organizations - Organismes d'action sociale	23.6	23.0	23.0	18,305	18,241	18,461	774.96	791.67	802.59
8134	Civic & social organizations - Organisations civiques et amicales	28.8	28.7	28.9	12,921	12,590	14,219	448.25	439.34	491.30
8139	Business, professional, labour & other membership organizations - Asso. gens d'affaires, org. prof., syndic. et autres asso. pers.	28.2	27.7	27.9	20,760	19,940	21,448	735.62	719.94	767.60

* Earnings exclude unclassified - La rémunération exclut les non classifiées

Table 5
Estimates of Employment, Payrolls and Average Weekly Earnings
for All Employees, by Industry, Canada, Provinces and Territories.

Tableau 5
Estimations de l'emploi, de la rémunération brute et de la
rémunération hebdomadaire moyenne, pour l'ensemble
des salariés, par industrie, Canada, provinces et territoires.

(Continued - suite)

		All Employees - Ensemble des salariés								
NAICS 2007	Industry	Employment (in thousands)			Total weekly payrolls, including overtime (in thousands)			Average weekly earnings (including overtime)		
SCIAN 2007	Industrie	Emploi (en milliers)			Rémunération hebdomadaire brute, incluant temps supplémentaire (en milliers)			Rémunération hebdomadaire moyenne (incluant temps supplémentaire)		
		Dec. p 2008 Déc. p	Nov. r 2008 Nov. r	Dec. 2007 Déc.	Dec. p 2008 Déc. p	Nov. r 2008 Nov. r	Dec. 2007 Déc.	Dec. p 2008 Déc. p	Nov. r 2008 Nov. r	Dec. 2007 Déc.
ONTARIO										
91	Public administration - Administrations publiques	309.9	310.2	300.6	\$329,095	\$324,888	\$319,000	\$1,061.95	\$1,047.27	\$1,061.09
911	Federal government public administration - Administration publique fédérale	121.9	121.3	116.4	158,846	155,766	152,181	1,303.51	1,284.35	1,307.37
912	Provincial & territorial public administration - Administrations publiques provinciales et territoriales	62.5	63.6	62.8	63,468	65,822	64,279	1,015.09	1,035.71	1,023.87
913	Local, municipal & regional public administration - Administrations publiques locales, municipales et régionales	117.0	116.9	113.0	100,751	97,857	96,712	860.92	837.28	855.95
41-91N	Service producing industries - Branche productrice de services	4,413.1	4,393.7	4,367.2	3,466,700	3,426,986	3,326,586	785.56	779.97	761.72
00-91N	Industrial aggregate (including unclassified) - Ensemble des industries y compris les entreprises non classifiées *	5,572.9	5,559.7	5,580.9	4,589,278	4,569,937	4,478,204	834.30	832.11	812.77
MANITOBA										
23	Construction - Construction	24.7	26.2	25.1	23,436	24,292	22,237	947.60	926.76	886.66
236	Construction of buildings - Construction de bâtiments	6.7	7.0	6.8	6,634	6,374	5,994	983.11	904.64	881.04
2361	Residential building construction - Construction résidentielle	3.8	4.1	3.7	3,612	3,493	3,110	942.11	853.02	836.64
2362	Non-residential bldg. construction - Construction non résidentielle	2.9	3.0	3.1	3,022	2,881	2,884	1,037.06	976.28	934.52
237	Heavy & civil engineering construction - Travaux de génie civil	2.9	3.3	3.8	2,963	3,213	3,224	1,034.43	970.59	847.84
2371	Utility system construc. - Construc. d'installations de serv. publics	1.1	1.2	1.0	1,119	1,132	820	1,000.07	916.61	815.32
2372	Land subdivision - Lotissement de terrains	0.3	0.3	0.3	325	330	279	1,182.83	1,037.25	1,075.69
2373	Highway, street & bridge construction - Construction de routes, de rues et de ponts	1.4	1.6	2.5	1,439	1,659	2,078	1,058.26	1,028.95	847.35
238	Specialty trade contractors - Entrepreneurs spécialisés	15.1	15.9	14.5	13,840	14,706	13,019	915.31	927.44	899.50
2381	Foundation, structure, & bldg. exterior contractors - Entrepreneurs en travaux de fondations, structure, extérieur de bâtiment	3.8	4.0	3.4	3,213	3,603	2,922	855.45	896.14	870.77
2382	Building equipment contractors - Entrepreneurs en installations d'équipements techniques	6.7	6.7	6.5	6,542	6,664	6,101	978.91	995.36	945.34
2383	Building finishing contractors - Entrepreneurs en travaux de finition de bâtiments	2.8	2.8	2.6	2,126	2,172	1,988	767.15	762.15	752.42
2389	Other spec. trade contractors - Autres entrepreneurs spécialisés	1.9	2.3	2.0	1,959	2,267	2,009	1,025.39	989.43	992.92
31-33	Manufacturing - Fabrication	60.8	60.5	63.6	50,168	49,567	51,807	825.64	818.69	814.20
	Non-durable goods - Biens non durables	23.2	23.5	24.9	18,042	17,933	19,458	778.18	764.73	780.70
	Durable goods - Biens durables	37.6	37.1	38.7	32,126	31,634	32,349	854.92	852.80	835.77
3111	Animal food manufacturing - Fabrication d'aliments pour animaux	0.5	0.5	0.5	416	425	492	765.58	846.88	904.83
3116	Meat product manufacturing - Fabrication de produits de viande	3.6	3.6	3.8	2,492	2,648	2,716	699.42	741.45	710.41
3118	Bakeries & tortilla manufacturing - Boulangeries et fabr. de tortillas	1.3	1.3	1.3	750	702	639	562.07	530.49	498.52
3149	Other textile product mills - Usines d'autres produits textiles	0.5	0.5	0.5	277	304	306	602.21	617.19	567.07
3211	Sawmills & wood preservation - Scieries et préservation du bois	0.4	0.4	0.4	399	459	408	1,006.26	1,111.11	1,023.52
3212	Veneer, plywood & engineered wood product mfg - Fabr. de placages, contreplaqués et produits en bois reconstitué	0.5	0.5	0.5	451	417	422	943.61	854.97	859.97
3219	Other wood product mfg - Fabrication d'autres produits en bois	2.9	3.2	3.2	1,438	1,404	1,333	502.87	443.28	415.17
3273	Cement & concrete prod. mfg - Fabr. de ciment et prod. en béton	1.0	1.0	0.8	773	778	635	803.21	786.83	781.19
3279	Other non-metallic mineral product manufacturing - Fabrication d'autres produits minéraux non métalliques	0.2	0.2	0.1	131	106	99	789.82	680.27	816.92
3323	Architectural & structural metals manufacturing - Fabr. produits architecture et éléments de charpentes métalliques	1.8	1.8	1.9	1,203	1,134	1,297	652.43	623.35	678.86
3331	Agricultural, construction & mining machinery manufacturing - Fabr. de machines pour agri., construction et extraction minière	3.2	2.9	2.8	2,534	2,469	2,120	801.12	853.82	765.25
3339	Other general-purpose machinery manufacturing - Fabrication d'autres machines d'usage général	1.3	1.4	1.2	978	976	776	729.99	722.44	650.82
336	Transportation equipment mfg - Fabr. de matériel de transport	8.0	8.1	8.8	8,112	7,815	8,634	1,012.29	966.88	976.63
3364	Aerospace product & parts manufacturing - Fabrication de produits aérospatiaux et de leurs pièces	3.6	3.6	3.7	4,052	3,818	3,837	1,136.88	1,068.14	1,035.43
3371	Household & institutional furniture & kitchen cabinet mfg - Fabr. meubles de maison, d'étab. institu. et d'armoire de cuisine	3.9	3.9	5.3	3,184	3,496	4,194	821.46	905.77	788.12
3372	Office furniture (including fixtures) manufacturing - Fabr. de meubles de bureau (y compris les articles d'ameublement)	0.8	0.8	0.8	437	450	481	579.27	586.75	612.21

* Earnings exclude unclassified - La rémunération exclut les non classifiées

Table 5
Estimates of Employment, Payrolls and Average Weekly Earnings
for All Employees, by Industry, Canada, Provinces and Territories.

Tableau 5
Estimations de l'emploi, de la rémunération brute et de la
rémunération hebdomadaire moyenne, pour l'ensemble
des salariés, par industrie, Canada, provinces et territoires.

(Continued - suite)

		All Employees - Ensemble des salariés								
NAICS 2007	Industry	Employment (in thousands)			Total weekly payrolls, including overtime (in thousands)			Average weekly earnings (including overtime)		
SCIAN 2007	Industrie	Emploi (en milliers)			Rémunération hebdomadaire brute, incluant temps supplémentaire (en milliers)			Rémunération hebdomadaire moyenne (incluant temps supplémentaire)		
		Dec. p 2008 Déc. p	Nov. r 2008 Nov. r	Dec. 2007 Déc.	Dec. p 2008 Déc. p	Nov. r 2008 Nov. r	Dec. 2007 Déc.	Dec. p 2008 Déc. p	Nov. r 2008 Nov. r	Dec. 2007 Déc.
MANITOBA										
3391	Medical equipment & supplies manufacturing - Fabrication de fournitures et matériel médicaux	0.5	0.5	0.5	\$424	\$451	\$463	\$791.83	\$851.31	\$844.03
3399	Other miscellaneous mfg - Autres activités diverses de fabrication	1.1	1.1	1.1	588	586	579	529.51	557.46	534.07
11-33N Goods producing industries - Branche productrice de biens		94.5	96.8	98.8	84,277	85,874	86,157	892.17	886.69	872.28
41-45N Trade - Commerce		95.9	94.6	93.9	57,884	56,292	52,792	603.64	595.02	562.00
41	Wholesale Trade - Commerce de gros	24.2	24.2	24.2	22,745	22,147	20,987	939.69	915.83	866.19
4131	Food whl-dist - Gros-dist de produits alimentaires	3.1	3.1	3.1	2,282	2,015	1,931	740.48	648.18	622.83
4144	Personal goods whl-dist - Gros-dist d'articles personnels	0.4	0.4	0.4	324	303	348	847.44	849.82	912.15
4145	Pharmaceuticals, toiletries, cosmetics & sundries whl-dist - Gros-dist de prod. pharma., toilette, cosmétiques et d'autres prod.	0.3	0.4	0.4	296	316	357	929.77	830.24	925.32
4151	Motor vehicle whl-dist - Gros-dist de véhicules automobiles	0.8	0.8	0.9	608	607	669	743.77	752.28	747.04
4152	New motor vehicle parts & accessories whl-dist - Gros-dist de pièces, d'accessoires neufs pour véhicules automobiles	0.9	0.9	1.1	914	900	1,106	1,003.33	1,003.41	1,028.37
4161	Electrical, plumbing, heating & a/c equipment & supplies whl-dist - Gros-dist matériel et fourn. élec., plomberie, chauffage, climat.	0.9	0.9	0.9	900	877	837	966.97	925.71	907.19
4162	Metal service centres - Gros-dist métaux et produits métalliques	0.6	0.6	0.6	570	513	605	1,029.34	892.86	964.26
4163	Lumber, millwork, hardware & other building supplies whl-dist - Gros-dist bois d'œuvre, menui. préfab., quinc., fourn. construc.	1.7	1.7	1.8	1,326	1,383	1,401	782.83	808.52	794.15
417	Machinery, equipment & supplies whl-dist - Gros-dist de machines, de matériel et de fournitures	5.5	5.6	5.5	5,695	5,597	5,154	1,028.24	996.32	940.70
4172	Const., forestry, mining & indus. mach. equip. & suppl. whl-dist - Gros-dist mach., matériel, fourn. indus., const., forest., minière	1.8	1.8	1.9	1,808	1,737	1,882	1,005.52	950.77	1,012.65
4173	Computer & communications equipment & supplies whl-dist - Gros-dist d'ordinateurs et de matériel de communication	0.8	0.8	0.7	951	982	695	1,185.55	1,218.56	940.67
4179	Other machinery, equipment & supplies whl-dist - Gros-dist d'autres machines, matériel et fournitures	1.4	1.4	1.3	1,573	1,453	1,337	1,116.45	1,031.53	1,015.35
418	Miscellaneous whl-dist - Gros-dist de produits divers	3.6	3.6	3.7	3,157	2,910	3,033	874.02	813.65	823.17
4183	Agricultural supplies whl-dist - Gros-dist de fournitures agricoles	1.6	1.5	1.5	1,438	1,257	1,050	909.67	826.44	700.87
4184	Chemical (except agricultural) & allied product whl-dist - Gros-dist de produits chimiques et analogues (sauf agricoles)	0.4	0.4	0.4	384	390	448	997.82	950.76	1,086.80
44-45	Retail trade - Commerce de détail	71.7	70.4	69.7	35,139	34,145	31,805	490.18	484.85	456.27
4411	Automobile dealers - Marchands d'automobiles	5.1	4.7	4.9	4,454	4,253	3,812	878.44	905.31	781.01
4413	Automotive parts, accessories & tire stores - Magasins de pièces, de pneus et d'accessoires pour véhicules auto.	1.3	1.3	1.3	905	848	771	689.13	646.65	581.33
4421	Furniture stores - Magasins de meubles	1.3	1.3	1.7	837	826	1,040	622.98	635.84	611.24
4441	Building material & supplies dealers - Marchands de matériaux et fournitures de construction	4.8	4.8	4.6	2,751	2,672	2,557	575.58	555.29	552.42
4442	Lawn & garden equipment & supplies stores - Mag. matériel et fourn. pour jardinage et l'entretien des pelouses	0.3	0.3	0.3	173	166	129	521.71	492.23	442.85
445	Food & beverage stores - Magasins d'alimentation	22.2	22.1	21.1	8,816	8,637	7,706	396.50	391.38	365.32
4451	Grocery stores - Epiceries	20.6	20.5	19.6	8,028	7,936	7,082	389.60	386.32	360.63
4481	Clothing stores - Magasins de vêtements	5.2	4.9	5.3	2,281	2,202	2,303	442.60	449.68	438.44
4511	Sporting goods, hobby & musical instrument stores - Mag. d'articles de sport, passe-temps et instruments de musique	2.0	1.9	2.1	800	721	719	396.71	370.33	350.14
4512	Book, periodical & music stores - Magasins de livres, de périodiques et d'articles de musique	0.7	0.7	0.8	284	246	294	410.02	359.42	378.45
452	General merchandise stores - Mag. de fournitures de tout genre	11.1	10.9	10.0	4,683	4,731	3,926	423.03	432.17	393.92
4521	Department stores - Grands magasins	6.0	5.9	6.2	2,457	2,418	2,310	406.55	411.89	370.78
4529	Other general merchandise stores - Magasins d'autres fournitures de tout genres	5.0	5.1	3.7	2,226	2,313	1,616	442.84	455.63	432.50
4531	Florists - Fleuristes	0.3	0.3	0.3	106	103	120	351.76	349.16	356.98
4532	Office supplies, stationery & gift stores - Magasins de fournitures de bureau, de papeterie et de cadeaux	1.0	1.0	1.2	416	409	432	409.00	399.73	369.36
4539	Other miscellaneous stores retailers - Autres mag. de détail divers	1.1	1.0	1.1	499	479	482	475.44	463.07	458.73
4541	Electronic shopping & mail-order houses - Entreprises de télémarketing et de vente par correspondance	0.3	0.3	0.3	112	120	92	392.23	445.35	354.00
4542	Vending machine operators - Exploitants de distribu. automatiques	0.2	0.2	0.2	156	127	114	770.72	660.38	676.54
4543	Direct selling establishments - Établissements de vente directe	0.4	0.4	0.4	175	194	193	488.74	528.49	540.62
48-49 Transportation & warehousing - Transport et entreposage		30.1	29.1	29.4	24,565	24,011	23,412	816.12	825.29	797.38
4811	Scheduled air transportation - Transport aérien régulier	2.8	2.6	2.4	2,535	2,195	1,837	890.28	853.81	778.41
484	Truck transportation - Transport par camion	8.6	8.1	7.9	7,277	6,803	6,366	844.50	844.44	801.08

* Earnings exclude unclassified - La rémunération exclut les non classifiées

Table 5
Estimates of Employment, Payrolls and Average Weekly Earnings
for All Employees, by Industry, Canada, Provinces and Territories.

Tableau 5
Estimations de l'emploi, de la rémunération brute et de la
rémunération hebdomadaire moyenne, pour l'ensemble
des salariés, par industrie, Canada, provinces et territoires.

(Continued - suite)

		All Employees - Ensemble des salariés								
NAICS 2007	Industry	Employment (in thousands)			Total weekly payrolls, including overtime (in thousands)			Average weekly earnings (including overtime)		
SCIAN 2007	Industrie	Emploi (en milliers)			Rémunération hebdomadaire brute, incluant temps supplémentaire (en milliers)			Rémunération hebdomadaire moyenne (incluant temps supplémentaire)		
		Dec. p 2008 Déc. p	Nov. r 2008 Nov. r	Dec. 2007 Déc.	Dec. p 2008 Déc. p	Nov. r 2008 Nov. r	Dec. 2007 Déc.	Dec. p 2008 Déc. p	Nov. r 2008 Nov. r	Dec. 2007 Déc.
MANITOBA										
4841	General freight trucking - Transport par camion de marchandises diverses	5.6	5.1	5.0	\$4,475	\$4,117	\$3,862	\$796.06	\$809.47	\$767.25
4842	Specialized freight trucking - Transport par camion de marchandises spéciales	3.0	3.0	2.9	2,802	2,686	2,503	935.42	904.31	859.55
4885	Freight transportation arrangement - Intermédiaires en transport de marchandises	1.7	1.6	1.9	1,427	1,312	1,564	854.48	796.98	834.98
51	Information & cultural industries - Industrie de l'information et industrie culturelle	12.6	12.6	12.4	11,535	11,585	11,477	917.99	916.20	929.26
511	Publishing industries (except Internet) - Édition (sauf par Internet)	3.9	3.7	3.8	2,974	2,762	2,905	769.30	737.99	765.54
5111	Newspaper, periodical, book & directory publishers - Éditeurs de journaux, périodiques, livres et répertoires	3.6	3.4	3.5	2,691	2,478	2,635	755.65	721.27	756.32
52	Finance & insurance - Finance et assurances	33.7	33.0	31.8	33,173	32,153	32,086	984.03	973.49	1,008.27
522	Credit intermediation & related activities - Intermédiation financière et activités connexes	12.4	12.4	12.5	11,510	11,141	12,450	924.75	900.58	999.47
5221	Depository credit intermediation - Intermédiation financière par le biais de dépôts	10.7	10.6	10.7	9,992	9,650	10,866	938.14	911.77	1,015.32
5239	Other financial investment activities - Autres activités d'investissement financier	6.3	6.0	4.1	6,813	6,460	4,125	1,077.92	1,072.30	1,013.78
524	Insurance carriers & related activities - Sociétés d'assurance et activités connexes	13.3	13.0	14.0	12,988	12,674	14,227	977.17	972.54	1,014.93
5241	Insurance carriers - Sociétés d'assurance	9.8	9.7	8.9	9,813	9,539	9,227	1,001.15	988.25	1,035.32
5242	Agencies, brokerages & other insurance related activities - Agences et courtiers d'assur. et autres activités liées à l'assur.	3.5	3.4	5.1	3,175	3,136	5,000	909.82	927.67	979.34
53	Real estate & rental & leasing - Services immobiliers et services de location et de location à bail	8.5	8.3	8.7	5,403	4,594	5,897	635.06	550.32	679.37
531	Real estate - Services immobiliers	6.3	6.1	6.6	4,111	3,377	4,643	657.48	553.19	707.76
5311	Lessors of real estate - Bailleurs de biens immobiliers	4.1	4.0	4.5	2,636	2,109	3,353	646.14	522.91	749.13
5312	Offices of real estate agents & brokers - Bureau d'agents et de courtiers immobiliers	0.7	0.8	0.9	434	388	526	608.02	517.00	593.00
5313	Activities related to real estate - Activités liées à l'immobilier	1.5	1.3	1.2	1,040	880	763	713.43	666.15	638.09
532	Rental & leasing services - Services de location et location à bail	1.9	1.9	1.9	1,196	1,121	1,174	646.15	605.53	628.99
5322	Consumer goods rental - Location de biens de consommation	0.8	0.8	0.9	336	327	362	417.24	406.26	407.77
54	Professional, scientific & technical services - Services professionnels, scientifiques et techniques	17.4	16.9	16.4	15,339	14,284	13,823	883.97	843.16	841.99
5413	Architectural, engineering & related services - Architecture, génie et services connexes	2.8	2.7	2.6	2,653	2,507	2,269	943.61	914.89	883.31
5415	Computer systems design & related services - Conception de systèmes informatiques et services connexes	2.3	2.1	2.0	2,412	2,089	1,991	1,068.06	982.21	1,018.38
5416	Management, scientific & technical consulting services - Services de conseils en gestion et de conseils scientif. et tech.	1.8	1.9	1.4	1,607	1,596	1,180	888.44	818.61	858.27
5419	Other professional, scientific & technical services - Autres services professionnels, scientifiques et techniques	2.3	2.2	2.2	1,703	1,337	1,428	749.58	618.39	661.37
55	Management of companies & enterprises - Gestion de sociétés et d'entreprises	4.0	3.7	4.2	3,767	3,242	4,248	936.51	883.12	1,017.00
56	Admin. & support, waste managemt. & remediation services - Services admin., soutien, gestion des déchets, assainissem.	20.9	21.2	21.8	14,092	13,845	14,047	674.83	653.14	642.89
561	Admin. & support services - Services administratifs et de soutien	18.4	18.7	19.4	11,174	10,989	11,316	606.58	586.63	582.37
5611	Office administrative services - Services administratifs de bureau	4.7	4.7	4.8	4,236	3,919	3,992	895.19	838.38	839.00
5613	Employment services - Services d'emploi	3.0	3.7	3.9	1,980	2,563	2,450	668.33	697.24	623.00
5616	Investigation & security services - Services d'enquêtes et sécurité	3.4	3.3	3.4	1,300	1,177	1,213	377.27	358.19	353.82
5617	Services to buildings & dwellings - Services relatifs aux bâtiments et aux logements	3.4	3.4	3.3	1,562	1,369	1,614	456.15	408.50	483.47
61	Educational services - Services d'enseignement	53.6	52.4	50.4	42,161	42,613	41,474	787.18	813.33	823.52
611N	Education special - Éducation spéciale	52.0	50.7	49.0	41,385	41,864	40,908	795.46	825.57	834.05
6111	Elementary & secondary schools - Écoles primaires, secondaires	38.9	37.3	35.8	30,003	29,666	30,210	771.58	795.30	843.33

* Earnings exclude unclassified - La rémunération exclut les non classifiées

Table 5
Estimates of Employment, Payrolls and Average Weekly Earnings
for All Employees, by Industry, Canada, Provinces and Territories.

Tableau 5
Estimations de l'emploi, de la rémunération brute et de la
rémunération hebdomadaire moyenne, pour l'ensemble
des salariés, par industrie, Canada, provinces et territoires.

(Continued - suite)

		All Employees - Ensemble des salariés								
NAICS 2007	Industry	Employment (in thousands)			Total weekly payrolls, including overtime (in thousands)			Average weekly earnings (including overtime)		
SCIAN 2007	Industrie	Emploi (en milliers)			Rémunération hebdomadaire brute, incluant temps supplémentaire (en milliers)			Rémunération hebdomadaire moyenne (incluant temps supplémentaire)		
		Dec. p 2008 Déc. p	Nov. r 2008 Nov. r	Dec. 2007 Déc.	Dec. p 2008 Déc. p	Nov. r 2008 Nov. r	Dec. 2007 Déc.	Dec. p 2008 Déc. p	Nov. r 2008 Nov. r	Dec. 2007 Déc.
MANITOBA										
6113	Universities - Universités	10.4	10.7	10.6	\$9,370	\$10,106	\$8,859	\$897.41	\$943.06	\$832.01
62	Health care & social assistance - Soins de santé et assistance sociale	72.3	72.1	69.7	47,214	45,667	41,843	653.02	633.39	600.49
621	Ambulatory health care services - Services de soins ambulatoires	21.0	20.7	20.2	14,258	13,687	13,276	677.95	661.90	656.23
6211	Offices of physicians - Cabinets de médecins	3.1	3.0	2.9	2,366	2,338	2,195	771.80	789.76	756.32
6212	Offices of dentists - Cabinets de dentistes	2.7	2.7	2.6	1,803	1,664	1,773	664.07	628.08	677.32
6213	Offices of other health practitioners - Cabinets d'autres praticiens	2.1	2.1	2.0	1,352	1,262	1,159	647.42	615.27	572.65
622	Hospitals - Hôpitaux	22.9	23.0	22.8	17,825	17,175	15,438	778.12	746.42	676.69
6221	General medical & surgical hospitals - Hôpitaux généraux et hôpitaux de soins chirurgicaux	20.4	20.5	20.5	16,296	15,702	14,232	798.38	764.53	693.00
623	Nursing & residential care facilities - Étab. de soins infirmiers et de soins pour bénéficiaires internes	16.7	16.8	15.5	10,002	10,053	8,601	597.16	598.09	553.57
6231	Nursing care facilities - Établissements de soins infirmiers	10.3	10.2	9.5	6,418	6,523	5,395	624.53	640.19	567.46
6233	Community care facilities for the elderly - Établissements communautaires de soins pour personnes âgées	2.7	2.9	2.4	1,045	1,101	837	393.07	383.29	347.22
6241	Individual & family services - Services individuels et familiaux	4.9	4.8	4.5	2,278	2,132	1,921	469.18	440.28	422.94
6243	Vocational rehabilitation services - Services de réadaptation professionnelle	1.4	1.5	1.3	788	803	721	556.56	536.52	542.28
6244	Child day-care services - Services de garderie	5.0	4.9	4.9	1,956	1,731	1,802	393.18	351.97	370.12
71	Arts, entertainment & recreation - Arts, spectacles et loisirs	5.1	5.6	5.1	2,485	2,524	2,415	484.61	454.37	476.35
711	Performing arts, spectator sports & related industries - Arts d'interprétation, sport-spectacles et activités connexes	1.5	1.7	1.5	745	889	875	504.89	525.56	578.99
72	Accommodation & food services - Hébergement et services de restauration	38.8	38.2	37.5	12,572	11,567	11,550	323.69	302.82	308.27
721	Accommodation services - Services d'hébergement	9.0	9.2	9.1	4,064	3,876	3,857	450.65	422.78	424.55
7211	Traveller accommodation - Hébergement des voyageurs	8.7	8.7	8.8	3,909	3,693	3,715	450.30	423.81	422.41
722	Food services & drinking places - Services de restauration et débits de boissons	29.8	29.0	28.4	8,508	7,691	7,694	285.29	264.94	271.05
7221	Full-service restaurants - Restaurants à service complet	15.1	14.6	15.0	4,355	3,865	3,999	288.00	264.37	266.39
7222	Limited-service eating places - Établissements de restauration à service restreint	12.9	12.8	11.7	3,634	3,371	3,188	280.73	264.40	272.58
81	Other services (except public administration) - Autres services (sauf les administrations publiques)	20.0	20.1	20.3	11,577	11,398	11,184	578.57	567.87	551.48
811	Repair & maintenance - Réparation et entretien	6.1	6.0	6.4	4,071	3,947	3,729	667.58	652.99	578.99
8111	Automotive repair & maintenance - Réparation et entretien de véhicules automobiles	4.2	4.2	4.5	2,646	2,541	2,381	624.49	605.21	531.71
8112	Electronic & precision equipment repair & maintenance - Réparation et entretien de matériel électronique et de précision	0.3	0.3	0.3	244	263	222	809.91	850.02	775.29
8113	Comm. & ind. mach. & equip. (exc. auto. & electro.) repair & mtnt. - Répar. et entretien mach., mat. comm., ind. (sauf auto., électro.)	0.9	0.8	0.9	599	567	606	693.01	678.85	712.71
812	Personal & laundry services - Services personnels et services de blanchissage	5.8	5.8	5.8	2,749	2,804	2,665	474.80	482.82	456.91
8121	Personal care services - Services de soins personnels	3.0	2.9	3.0	1,189	1,117	1,221	395.75	387.36	403.32
8123	Dry cleaning & laundry services - Services de nettoyage à sec et de blanchissage	1.6	1.6	1.5	783	830	706	494.55	530.21	469.90
813	Grant-making, civic, & professional & similar organizations - Fondations, groupes de citoyens, organisations prof., similaires	8.1	8.2	8.0	4,757	4,646	4,790	585.72	565.38	598.25
8133	Social advocacy organizations - Organismes d'action sociale	1.3	1.2	1.2	925	859	845	725.10	693.30	685.38
8134	Civic & social organizations - Organisations civiques et amicales	3.8	3.9	3.7	1,730	1,723	1,661	456.99	441.83	449.90
8139	Business, professional, labour & other membership organizations - Asso. gens d'affaires, org. prof., syndic. et autres asso. pers.	2.5	2.5	2.6	1,751	1,711	1,958	707.42	690.57	765.66
91	Public administration - Administrations publiques	37.5	38.0	37.2	34,526	33,464	31,921	920.86	881.21	858.76
911	Federal government public administration - Administration publique fédérale	12.6	12.5	12.2	14,523	14,187	13,888	1,156.78	1,137.66	1,138.75
912	Provincial & territorial public administration - Administrations publiques provinciales et territoriales	10.9	11.1	10.3	10,776	10,089	9,482	992.50	910.16	916.79

* Earnings exclude unclassified - La rémunération exclut les non classifiées

Table 5
Estimates of Employment, Payrolls and Average Weekly Earnings
for All Employees, by Industry, Canada, Provinces and Territories.

Tableau 5
Estimations de l'emploi, de la rémunération brute et de la
rémunération hebdomadaire moyenne, pour l'ensemble
des salariés, par industrie, Canada, provinces et territoires.

(Continued - suite)

		All Employees - Ensemble des salariés								
NAICS 2007	Industry	Employment (in thousands)			Total weekly payrolls, including overtime (in thousands)			Average weekly earnings (including overtime)		
SCIAN 2007	Industrie	Emploi (en milliers)			Rémunération hebdomadaire brute, incluant temps supplémentaire (en milliers)			Rémunération hebdomadaire moyenne (incluant temps supplémentaire)		
		Dec. p 2008 Déc. p	Nov. r 2008 Nov. r	Dec. 2007 Déc.	Dec. p 2008 Déc. p	Nov. r 2008 Nov. r	Dec. 2007 Déc.	Dec. p 2008 Déc. p	Nov. r 2008 Nov. r	Dec. 2007 Déc.
MANITOBA										
	41-91N Service producing industries - Branche productrice de services	450.4	445.8	438.6	\$316,294	\$307,238	\$298,169	\$702.30	\$689.15	\$679.78
	00-91N Industrial aggregate (including unclassified) - Ensemble des industries y compris les entreprises non classifiées *	551.0	548.2	542.4	400,571	393,113	384,327	735.22	724.41	715.16
SASKATCHEWAN										
	21 Mining, quarrying & oil & gas extraction - Extraction minière, exploitation en carrière et extraction de pétrole et de gaz	16.6	16.1	15.3	24,303	22,928	20,426	1,462.15	1,421.32	1,335.78
211	Oil & gas extraction - Extraction de pétrole et de gaz	3.4	3.2	3.1	5,959	5,393	4,797	1,774.03	1,697.12	1,529.56
212	Mining and quarrying (except oil & gas) - Extraction minière et exploitation en carrière (sauf l'extraction de pétrole et de gaz)	6.9	6.9	5.6	8,776	8,481	6,348	1,265.24	1,223.96	1,124.41
2123	Non-metallic mineral mining & quarrying - Extraction de minerais non métalliques	4.2	4.1	4.2	5,442	5,084	4,730	1,284.07	1,237.99	1,124.64
213	Support activities for mining & oil & gas extraction - Activités de soutien à l'extraction minière, du pétrole et du gaz	6.3	6.0	6.5	9,568	9,054	9,281	1,512.43	1,502.83	1,425.71
	22 Utilities - Services publics	4.6	4.6	4.6	5,653	5,816	5,511	1,224.89	1,270.25	1,188.93
	23 Construction - Construction	25.1	26.4	23.6	25,176	26,376	22,409	1,003.09	997.70	948.73
236	Construction of buildings - Construction de bâtiments	5.0	5.2	5.1	5,162	4,980	4,756	1,026.78	949.75	926.97
2361	Residential building construction - Construction résidentielle	2.9	3.0	2.6	2,681	2,537	2,179	939.72	856.00	825.32
2362	Non-residential bldg. construction - Construction non résidentielle	2.2	2.3	2.5	2,481	2,443	2,576	1,140.98	1,071.66	1,034.77
237	Heavy & civil engineering construction - Travaux de génie civil	6.5	6.9	5.8	7,286	8,003	6,058	1,124.90	1,157.90	1,046.90
2371	Utility system construc. - Construc. d'installations de serv. publics	2.4	2.3	2.1	2,776	3,004	2,264	1,149.38	1,302.73	1,065.32
2373	Highway, street & bridge construction - Construction de routes, de rues et de ponts	3.6	4.1	3.3	4,059	4,538	3,539	1,142.23	1,106.72	1,067.46
238	Specialty trade contractors - Entrepreneurs spécialisés	13.6	14.3	12.7	12,729	13,393	11,595	936.29	937.78	912.80
2381	Foundation, structure, & bldg. exterior contractors - Entrepreneurs en travaux de fondations, structure, extérieur de bâtiment	2.7	3.0	2.6	2,370	2,636	2,244	864.34	887.34	877.56
2382	Building equipment contractors - Entrepreneurs en installations d'équipements techniques	6.2	6.4	6.0	5,944	6,172	5,601	957.57	971.44	940.41
2383	Building finishing contractors - Entrepreneurs en travaux de finition de bâtiments	2.1	2.3	2.0	1,707	1,813	1,535	799.75	805.01	776.14
2389	Other spec. trade contractors - Autres entrepreneurs spécialisés	2.5	2.7	2.2	2,708	2,773	2,214	1,078.26	1,024.63	1,001.40
	31-33 Manufacturing - Fabrication	27.0	27.1	27.2	24,435	24,472	24,157	906.31	903.45	887.98
	Non-durable goods - Biens non durables	9.7	9.7	9.9	7,823	8,198	8,496	805.50	842.94	854.95
	Durable goods - Biens durables	17.2	17.4	17.3	16,612	16,274	15,660	963.07	937.34	906.99
311	Food manufacturing - Fabrication d'aliments	5.4	5.2	5.9	3,769	3,839	4,625	704.05	732.63	785.05
3112	Grain & oilseed milling - Mouture de céréales et graines oléagin.	0.6	0.5	0.7	476	443	712	782.00	819.17	979.00
3116	Meat product manufacturing - Fabrication de produits de viande	3.1	3.1	3.8	2,231	2,302	2,981	712.44	743.62	788.34
3211	Sawmills & wood preservation - Scieries et préservation du bois	0.2	0.2	0.3	183	143	242	786.65	654.34	806.79
3323	Architectural & structural metals manufacturing - Fabr. produits architecture et éléments de charpentes métalliques	1.5	1.5	1.9	1,462	1,343	1,670	955.13	925.70	898.55
333	Machinery manufacturing - Fabrication de machines	5.6	5.6	5.1	6,101	5,750	4,944	1,089.27	1,032.17	960.42
3331	Agricultural, construction & mining machinery manufacturing - Fabr. de machines pour agri., construction et extraction minière	4.1	4.0	3.5	4,351	4,137	3,306	1,071.07	1,041.08	944.84
3371	Household & institutional furniture & kitchen cabinet mfg - Fabr. meubles de maison, d'étab. institu. et d'armoire de cuisine	0.7	0.7	0.8	408	452	467	590.34	617.65	567.00
3391	Medical equipment & supplies manufacturing - Fabrication de fournitures et matériel médicaux	0.4	0.4	0.4	247	262	256	585.03	616.08	630.68
3399	Other miscellaneous mfg - Autres activités diverses de fabrication	0.4	0.4	0.4	232	250	241	590.88	625.17	654.64
	11-33N Goods producing industries - Branche productrice de biens	73.7	74.6	71.4	79,898	79,925	73,123	1,084.09	1,070.98	1,023.69
	41-45N Trade - Commerce	83.9	82.4	81.8	49,635	48,197	46,632	591.86	585.11	570.02
41	Wholesale Trade - Commerce de gros	19.2	18.8	18.6	18,055	17,467	16,404	940.98	927.20	881.84
4131	Food whl-dist - Gros-dist de produits alimentaires	1.9	1.8	2.0	1,296	1,120	1,179	679.08	616.06	601.32

* Earnings exclude unclassified - La rémunération exclut les non classifiées

Table 5
Estimates of Employment, Payrolls and Average Weekly Earnings
for All Employees, by Industry, Canada, Provinces and Territories.

Tableau 5
Estimations de l'emploi, de la rémunération brute et de la
rémunération hebdomadaire moyenne, pour l'ensemble
des salariés, par industrie, Canada, provinces et territoires.

(Continued - suite)

		All Employees - Ensemble des salariés								
NAICS 2007	Industry	Employment (in thousands)			Total weekly payrolls, including overtime (in thousands)			Average weekly earnings (including overtime)		
SCIAN 2007	Industrie	Emploi (en milliers)			Rémunération hebdomadaire brute, incluant temps supplémentaire (en milliers)			Rémunération hebdomadaire moyenne (incluant temps supplémentaire)		
		Dec. p 2008 Déc. p	Nov. r 2008 Nov. r	Dec. 2007 Déc.	Dec. p 2008 Déc. p	Nov. r 2008 Nov. r	Dec. 2007 Déc.	Dec. p 2008 Déc. p	Nov. r 2008 Nov. r	Dec. 2007 Déc.
SASKATCHEWAN										
4144	Personal goods whl-dist - Gros-dist d'articles personnels	0.2	0.2	0.2	\$91	\$107	\$90	\$418.72	\$430.22	\$418.48
4152	New motor vehicle parts & accessories whl-dist - Gros-dist de pièces, d'accessoires neufs pour véhicules automobiles	1.1	1.0	1.0	999	983	879	950.26	938.77	921.58
416	Building material & supplies whl-dist - Gros-dist de matériaux et fournitures de construction	2.3	2.3	2.1	2,169	2,151	1,877	927.32	924.46	892.53
4161	Electrical, plumbing, heating & a/c equipment & supplies whl-dist - Gros-dist matériel et fourn. élec., plomberie, chauffage, climat.	0.5	0.5	0.4	443	448	361	959.10	956.84	929.97
4163	Lumber, millwork, hardware & other building supplies whl-dist - Gros-dist bois d'oeuvre, menui. préfab., quinc., fourn. construc.	1.5	1.4	1.3	1,380	1,345	1,225	942.22	940.75	916.66
417	Machinery, equipment & supplies whl-dist - Gros-dist de machines, de matériel et de fournitures	6.9	6.7	6.6	7,404	6,879	6,744	1,074.01	1,023.58	1,019.39
4171	Farm, lawn & garden machinery & equipment whl-dist - Gros-dist de machines, matériel pour l'agri., pelouses et jardinage	3.0	2.9	2.6	2,973	2,674	2,189	997.65	936.83	845.32
4172	Const., forestry, mining & indus. mach. equip. & suppl. whl-dist - Gros-dist mach., matériel, fourn. indus., const., forest., minière	2.7	2.7	2.8	3,071	2,899	3,303	1,117.95	1,058.50	1,178.35
4179	Other machinery, equipment & supplies whl-dist - Gros-dist d'autres machines, matériel et fournitures	0.7	0.7	0.8	728	697	710	1,045.86	1,014.09	924.65
418	Miscellaneous whl-dist - Gros-dist de produits divers	3.1	3.1	3.0	2,874	2,930	2,630	920.00	944.42	863.78
4181	Recyclable material whl-dist - Gros-dist de matières recyclables	0.7	0.7	0.7	517	512	414	785.45	770.60	632.06
4183	Agricultural supplies whl-dist - Gros-dist de fournitures agricoles	1.7	1.6	1.5	1,658	1,712	1,541	1,004.03	1,060.13	1,017.67
44-45	Retail trade - Commerce de détail	64.7	63.5	63.2	31,580	30,730	30,229	488.29	483.68	478.25
441	Motor vehicle & parts dealers - Marchands de véhicules automobiles et de leurs pièces	7.3	7.3	7.4	6,753	6,582	6,513	927.32	904.39	877.40
4411	Automobile dealers - Marchands d'automobiles	5.3	5.3	5.4	5,186	5,143	5,074	987.24	974.60	946.54
4413	Automotive parts, accessories & tire stores - Magasins de pièces, de pneus et d'accessoires pour véhicules auto.	1.3	1.3	1.4	912	850	887	712.42	670.34	638.45
4421	Furniture stores - Magasins de meubles	1.0	1.0	1.0	606	638	653	599.67	654.08	670.32
4422	Home furnishings stores - Magasins d'accessoires de maison	0.7	0.7	0.7	447	465	354	621.00	667.08	478.20
4441	Building material & supplies dealers - Marchands de matériaux et fournitures de construction	4.0	3.9	3.7	2,385	2,279	2,110	592.38	585.74	578.00
445	Food & beverage stores - Magasins d'alimentation	20.0	19.5	19.3	7,310	7,042	7,479	365.84	360.77	388.04
4451	Grocery stores - Épiceries	18.2	17.8	17.4	6,366	6,138	6,502	350.49	345.82	373.53
4481	Clothing stores - Magasins de vêtements	3.6	3.4	3.5	1,320	1,189	1,266	366.99	345.88	357.21
4511	Sporting goods, hobby & musical instrument stores - Mag. d'articles de sport, passe-temps et instruments de musique	1.6	1.6	1.6	663	607	589	407.04	383.84	360.73
4512	Book, periodical & music stores - Magasins de livres, de périodiques et d'articles de musique	0.6	0.5	0.6	191	166	205	346.70	308.70	317.71
452	General merchandise stores - Mag. de fournitures de tout genre	9.2	9.0	8.9	3,898	3,836	3,595	425.60	426.68	404.83
4521	Department stores - Grands magasins	4.2	4.1	4.2	1,807	1,740	1,693	427.32	425.63	402.42
4529	Other general merchandise stores - Magasins d'autres fournitures de tout genres	4.9	4.9	4.7	2,091	2,096	1,902	424.12	427.56	407.00
4531	Florists - Fleuristes	0.3	0.3	0.3	106	106	93	398.54	389.42	326.21
4532	Office supplies, stationery & gift stores - Magasins de fournitures de bureau, de papeterie et de cadeaux	0.8	0.8	0.9	465	430	417	549.90	520.68	471.81
4539	Other miscellaneous stores retailers - Autres mag. de détail divers	0.8	0.9	1.0	251	280	286	295.87	321.89	275.00
4543	Direct selling establishments - Établissements de vente directe	0.9	0.9	1.0	386	381	424	415.12	403.73	423.73
48-49	Transportation & warehousing - Transport et entreposage	20.8	20.5	20.6	17,132	16,605	16,255	825.34	808.56	788.12
484	Truck transportation - Transport par camion	8.1	8.0	7.9	6,271	6,428	6,089	769.66	802.22	768.87
4841	General freight trucking - Transport par camion de marchandises diverses	4.2	4.1	4.1	3,345	3,376	3,237	801.76	822.90	787.72
4842	Specialized freight trucking - Transport par camion de marchandises spéciales	4.0	3.9	3.8	2,926	3,052	2,853	735.96	780.52	748.54
4884	Support activities for road transportation - Activités de soutien au transport routier	0.7	0.7	0.9	707	590	779	950.59	844.45	831.67
493	Warehousing & storage - Entreposage	2.5	2.5	2.6	2,097	1,884	1,859	846.75	753.90	728.28
51	Information & cultural industries - Industrie de l'information et industrie culturelle	14.8	14.1	12.7	13,334	12,051	11,386	902.83	857.25	895.67
515	Broadcasting (except Internet) - Radiotélévision (sauf par Internet)	2.0	2.0	1.7	2,199	2,104	2,032	1,101.27	1,077.10	1,187.37
518	Data processing, hosting and related services - Traitement de données, hébergement de données et services connexes	0.5	0.5	0.6	424	467	604	907.61	1,005.21	1,035.24
522	Credit intermediation & related activities - Intermédiation financière et activités connexes	11.9	11.7	12.8	10,154	10,100	12,391	853.40	866.01	966.10

* Earnings exclude unclassified - La rémunération exclut les non classifiées

Table 5
Estimates of Employment, Payrolls and Average Weekly Earnings
for All Employees, by Industry, Canada, Provinces and Territories.

Tableau 5
Estimations de l'emploi, de la rémunération brute et de la
rémunération hebdomadaire moyenne, pour l'ensemble
des salariés, par industrie, Canada, provinces et territoires.

(Continued - suite)

		All Employees - Ensemble des salariés								
NAICS 2007	Industry	Employment (in thousands)			Total weekly payrolls, including overtime (in thousands)			Average weekly earnings (including overtime)		
SCIAN 2007	Industrie	Emploi (en milliers)			Rémunération hebdomadaire brute, incluant temps supplémentaire (en milliers)			Rémunération hebdomadaire moyenne (incluant temps supplémentaire)		
		Dec. p 2008 Déc. p	Nov. r 2008 Nov. r	Dec. 2007 Déc.	Dec. p 2008 Déc. p	Nov. r 2008 Nov. r	Dec. 2007 Déc.	Dec. p 2008 Déc. p	Nov. r 2008 Nov. r	Dec. 2007 Déc.
SASKATCHEWAN										
5221	Depository credit intermediation - Intermédiation financière par le biais de dépôts	9.9	9.8	10.8	\$8,066	\$8,107	\$9,700	\$810.87	\$826.24	\$900.89
5239	Other financial investment activities - Autres activités d'investissement financier	1.2	1.2	1.2	1,013	1,063	945	835.85	880.69	806.88
524	Insurance carriers & related activities - Sociétés d'assurance et activités connexes	6.8	7.0	6.2	5,262	5,393	4,848	777.33	773.59	786.46
5313	Activities related to real estate - Activités liées à l'immobilier	0.7	0.7	0.7	558	518	525	771.62	728.49	776.11
532	Rental & leasing services - Services de location et location à bail	2.3	2.1	2.1	1,640	1,373	1,411	714.67	643.43	675.06
5322	Consumer goods rental - Location de biens de consommation	1.1	0.9	0.8	502	453	382	474.26	486.77	463.00
54	Professional, scientific & technical services - Services professionnels, scientifiques et techniques	12.2	11.7	12.0	11,789	10,523	10,818	967.58	902.69	905.26
5412	Accounting, tax preparation, bookkeeping & payroll services - Serv. comptabilité, prép. déclar. revenus, tenue de livres, paye	2.2	2.1	2.4	1,966	1,684	1,619	895.29	808.84	676.79
5413	Architectural, engineering & related services - Architecture, génie et services connexes	3.1	3.0	2.8	3,190	2,832	2,675	1,028.20	942.24	951.18
55	Management of companies & enterprises - Gestion de sociétés et d'entreprises	5.8	5.3	4.9	4,909	4,276	4,682	845.90	799.34	948.37
56	Admin. & support, waste managemt. & remediation services - Services admin., soutien, gestion des déchets, assainissem.	11.8	11.5	11.5	6,623	6,294	6,287	562.85	548.20	547.17
561	Admin. & support services - Services administratifs et de soutien	11.1	10.8	10.9	6,044	5,762	5,873	546.70	534.38	537.17
5616	Investigation & security services - Services d'enquêtes et sécurité	2.9	2.8	2.8	1,056	1,016	1,043	366.84	364.73	378.15
5617	Services to buildings & dwellings - Services relatifs aux bâtiments et aux logements	3.0	3.0	3.0	1,552	1,536	1,577	524.22	505.94	526.98
61	Educational services - Services d'enseignement	45.7	44.2	45.2	41,880	40,666	38,174	917.16	921.10	844.35
611N	Education special - Éducation spéciale	44.6	43.1	44.2	41,407	40,236	37,769	928.90	934.39	855.24
6111	Elementary & secondary schools - Écoles primaires, secondaires	30.5	29.1	30.6	27,863	26,491	25,832	912.23	911.57	845.37
62	Health care & social assistance - Soins de santé et assistance sociale	59.5	59.2	57.5	43,742	44,927	40,008	735.11	758.90	696.32
621	Ambulatory health care services - Services de soins ambulatoires	15.6	15.3	15.1	11,630	11,777	10,440	745.04	770.00	691.57
6211	Offices of physicians - Cabinets de médecins	3.1	3.0	2.9	2,041	2,059	1,914	666.18	690.94	656.77
622	Hospitals - Hôpitaux	19.0	19.1	18.4	14,982	15,616	13,863	787.04	818.67	752.80
6221	General medical & surgical hospitals - Hôpitaux généraux et hôpitaux de soins chirurgicaux	17.5	17.5	16.9	13,506	14,063	12,488	772.87	802.39	737.24
623	Nursing & residential care facilities - Étab. de soins infirmiers et de soins pour bénéficiaires internes	17.5	17.5	17.2	12,458	13,038	11,897	713.09	744.23	692.88
6231	Nursing care facilities - Établissements de soins infirmiers	14.2	14.4	14.1	10,927	11,559	10,613	767.92	803.08	751.90
624	Social assistance - Assistance sociale	7.4	7.3	6.8	4,672	4,496	3,807	632.41	614.87	562.11
6241	Individual & family services - Services individuels et familiaux	3.2	3.2	2.7	1,967	1,882	1,497	606.63	592.84	544.41
6243	Vocational rehabilitation services - Services de réadaptation professionnelle	2.2	2.2	2.3	1,676	1,677	1,458	748.23	749.29	645.49
6244	Child day-care services - Services de garderie	1.8	1.8	1.7	986	898	818	549.66	499.12	487.76
71	Arts, entertainment & recreation - Arts, spectacles et loisirs	6.7	6.7	6.4	2,696	2,652	2,574	399.77	397.45	402.82
711	Performing arts, spectator sports & related industries - Arts d'interprétation, sport-spectacles et activités connexes	1.2	1.1	0.8	499	524	401	402.23	465.50	487.27
713	Amusement, gambling & recreation industries - Divertissement, loisirs et jeux de hasard et loteries	5.1	5.2	5.1	1,993	1,933	1,956	389.67	374.98	379.92
72	Accommodation & food services - Hébergement et services de restauration	31.8	31.6	32.1	10,780	10,566	10,320	339.51	334.33	321.69
721	Accommodation services - Services d'hébergement	7.3	7.2	7.3	3,164	3,059	3,044	434.45	422.76	414.58
7211	Traveller accomodation - Hébergement des voyageurs	7.0	7.0	7.2	3,019	2,914	2,953	428.62	417.19	412.80
722	Food services & drinking places - Services de restauration et débits de boissons	24.5	24.4	24.7	7,616	7,507	7,276	311.25	308.06	294.12
7221	Full-service restaurants - Restaurants à service complet	12.4	12.5	12.6	3,760	3,719	3,621	302.51	297.48	286.87

* Earnings exclude unclassified - La rémunération exclut les non classifiées

Table 5
Estimates of Employment, Payrolls and Average Weekly Earnings
for All Employees, by Industry, Canada, Provinces and Territories.

Tableau 5
Estimations de l'emploi, de la rémunération brute et de la
rémunération hebdomadaire moyenne, pour l'ensemble
des salariés, par industrie, Canada, provinces et territoires.

(Continued - suite)

		All Employees - Ensemble des salariés								
NAICS 2007	Industry	Employment (in thousands)			Total weekly payrolls, including overtime (in thousands)			Average weekly earnings (including overtime)		
SCIAN 2007	Industrie	Emploi (en milliers)			Rémunération hebdomadaire brute, incluant temps supplémentaire (en milliers)			Rémunération hebdomadaire moyenne (incluant temps supplémentaire)		
		Dec. p 2008 Déc. p	Nov. r 2008 Nov. r	Dec. 2007 Déc.	Dec. p 2008 Déc. p	Nov. r 2008 Nov. r	Dec. 2007 Déc.	Dec. p 2008 Déc. p	Nov. r 2008 Nov. r	Dec. 2007 Déc.
SASKATCHEWAN										
7222	Limited-service eating places - Établissements de restauration à service restreint	9.3	9.2	9.6	\$2,972	\$2,882	\$2,827	\$318.44	\$311.75	\$293.34
81	Other services (except public administration) - Autres services (sauf les administrations publiques)	14.8	14.4	14.7	8,449	8,827	7,934	569.57	611.03	540.84
811	Repair & maintenance - Réparation et entretien	5.6	5.5	5.5	3,802	3,724	3,276	681.72	676.97	596.54
8111	Automotive repair & maintenance - Réparation et entretien de véhicules automobiles	3.2	3.2	3.2	2,156	2,131	1,796	673.80	663.44	555.89
8113	Comm. & ind. mach. & equip. (exc. auto. & electro.) repair & mtnt. - Répar. et entretien mach., mat. comm., ind. (sauf auto., électro.)	1.8	1.8	1.6	1,294	1,260	1,123	709.86	718.49	688.72
812	Personal & laundry services - Services personnels et services de blanchissage	3.8	3.7	3.8	1,718	1,739	1,734	450.78	465.38	457.55
8121	Personal care services - Services de soins personnels	2.2	2.2	2.2	861	838	828	383.65	381.06	378.48
8123	Dry cleaning & laundry services - Services de nettoyage à sec et de blanchissage	0.7	0.7	0.7	460	491	455	646.95	691.11	671.28
813	Grant-making, civic, & professional & similar organizations - Fondations, groupes de citoyens, organisations prof., similaires	5.4	5.2	5.4	2,930	3,365	2,924	537.85	645.83	542.65
8133	Social advocacy organizations - Organismes d'action sociale	0.7	0.7	0.7	442	422	446	623.47	631.13	643.51
91	Public administration - Administrations publiques	32.8	33.3	31.9	29,603	29,041	27,279	901.62	871.66	856.20
911	Federal government public administration - Administration publique fédérale	8.2	8.2	7.9	10,125	9,722	9,717	1,229.36	1,186.62	1,228.39
912	Provincial & territorial public administration - Administrations publiques provinciales et territoriales	9.8	9.8	9.9	8,882	8,608	7,897	907.82	874.85	801.57
41-91N	Service producing industries - Branche productrice de services	367.4	361.3	358.4	262,333	255,751	245,788	714.00	707.93	685.86
00-91N	Industrial aggregate (including unclassified) - Ensemble des industries y compris les entreprises non classifiées *	446.1	441.0	434.2	342,231	335,675	318,911	775.83	770.09	742.00
ALBERTA										
113	Forestry & logging - Foresterie et exploitation forestière	2.8	2.4	3.0	2,809	2,474	3,350	1,012.80	1,017.71	1,099.48
1133	Logging - Exploitation forestière	2.6	2.3	2.9	2,697	2,323	3,189	1,025.55	1,028.92	1,098.67
1153	Support activities for forestry - Activités de soutien à la foresterie	1.1	1.0	1.4	1,031	998	1,485	980.67	1,006.02	1,025.14
21	Mining, quarrying & oil & gas extraction - Extraction minière, exploitation en carrière et extraction de pétrole et de gaz	115.1	113.6	112.7	196,848	191,021	174,416	1,709.83	1,681.67	1,547.42
211	Oil & gas extraction - Extraction de pétrole et de gaz	53.1	52.1	50.3	98,001	94,635	89,670	1,845.65	1,816.30	1,784.26
213	Support activities for mining & oil & gas extraction - Activités de soutien à l'extraction minière, du pétrole et du gaz	58.3	57.8	59.0	93,597	91,604	79,788	1,606.63	1,583.68	1,352.17
22	Utilities - Services publics	15.3	15.0	13.2	20,506	20,464	16,522	1,340.12	1,361.73	1,251.02
2211	Electric power generation, transmission & distribution - Production, transport et distribution d'électricité	9.1	8.8	7.3	13,401	13,147	10,067	1,466.02	1,495.52	1,380.10
2212	Natural gas distribution - Distribution de gaz naturel	4.2	4.2	4.1	4,962	5,074	4,673	1,175.93	1,201.41	1,128.40
23	Construction - Construction	158.6	164.1	159.2	177,973	193,039	169,538	1,122.41	1,176.16	1,065.20
236	Construction of buildings - Construction de bâtiments	31.3	32.7	33.4	36,186	38,784	33,038	1,156.55	1,184.45	989.63
2361	Residential building construction - Construction résidentielle	18.0	18.5	20.3	19,441	20,146	20,006	1,077.71	1,088.86	984.65
2362	Non-residential bldg. construction - Construction non résidentielle	13.2	14.2	13.1	16,744	18,638	13,032	1,263.92	1,308.62	997.38
237	Heavy & civil engineering construction - Travaux de génie civil	39.3	41.7	41.0	48,794	56,317	52,375	1,242.98	1,349.43	1,278.71
2371	Utility system construc. - Construc. d'installations de serv. publics	27.2	28.0	27.6	35,499	40,522	36,789	1,307.35	1,447.47	1,335.32
2372	Land subdivision - Lotissement de terrains	2.3	2.5	2.6	2,441	2,586	2,389	1,041.29	1,053.23	915.32
2373	Highway, street & bridge construction - Construction de routes, de rues et de ponts	8.9	10.4	10.0	9,850	12,163	12,267	1,108.30	1,169.15	1,229.35
2379	Other heavy & civil engineering construction - Autres travaux de génie civil	0.9	0.9	0.8	1,004	1,047	930	1,153.12	1,188.59	1,133.87
238	Specialty trade contractors - Entrepreneurs spécialisés	88.0	89.6	84.8	92,992	97,937	84,124	1,056.50	1,092.46	991.83

* Earnings exclude unclassified - La rémunération exclut les non classifiées

Table 5
Estimates of Employment, Payrolls and Average Weekly Earnings
for All Employees, by Industry, Canada, Provinces and Territories.

Tableau 5
Estimations de l'emploi, de la rémunération brute et de la
rémunération hebdomadaire moyenne, pour l'ensemble
des salariés, par industrie, Canada, provinces et territoires.

(Continued - suite)

		All Employees - Ensemble des salariés								
NAICS 2007	Industry	Employment (in thousands)			Total weekly payrolls, including overtime (in thousands)			Average weekly earnings (including overtime)		
SCIAN 2007	Industrie	Emploi (en milliers)			Rémunération hebdomadaire brute, incluant temps supplémentaire (en milliers)			Rémunération hebdomadaire moyenne (incluant temps supplémentaire)		
		Dec. p 2008 Déc. p	Nov. r 2008 Nov. r	Dec. 2007 Déc.	Dec. p 2008 Déc. p	Nov. r 2008 Nov. r	Dec. 2007 Déc.	Dec. p 2008 Déc. p	Nov. r 2008 Nov. r	Dec. 2007 Déc.
ALBERTA										
2381	Foundation, structure, & bldg. exterior contractors - Entrepreneurs en travaux de fondations, structure, extérieur de bâtiment	15.5	16.7	16.3	\$15,298	\$17,165	\$15,609	\$985.40	\$1,029.37	\$958.40
2382	Building equipment contractors - Entrepreneurs en installations d'équipements techniques	40.6	39.7	37.7	43,631	43,945	38,341	1,075.56	1,107.29	1,016.26
2383	Building finishing contractors - Entrepreneurs en travaux de finition de bâtiments	14.9	14.7	14.2	13,302	13,603	12,725	892.00	925.46	896.32
2389	Other spec. trade contractors - Autres entrepreneurs spécialisés	17.0	18.6	16.6	20,760	23,224	17,449	1,220.11	1,249.49	1,050.79
31-33	Manufacturing - Fabrication	139.1	140.0	139.0	138,861	145,498	140,409	998.44	1,039.51	1,010.05
	Non-durable goods - Biens non durables	50.7	51.4	50.5	48,827	51,747	48,165	962.78	1,006.43	953.60
	Durable goods - Biens durables	88.4	88.6	88.5	90,034	93,752	92,244	1,018.91	1,058.71	1,042.27
311	Food manufacturing - Fabrication d'aliments	19.1	18.6	19.5	13,973	14,117	15,505	732.12	758.51	793.47
3116	Meat product manufacturing - Fabrication de produits de viande	9.6	9.4	10.4	7,017	7,024	8,227	729.75	750.08	791.77
3169	Other leather & allied product mfg - Fabr. d'autres produits en cuir et produits analogues	0.1	34	32	35	768.89	753.25	644.10
3211	Sawmills & wood preservation - Scieries et préservation du bois	3.4	3.4	3.5	3,455	3,531	3,557	1,016.44	1,049.38	1,018.31
3212	Veneer, plywood & engineered wood product mfg - Fabr. de placages, contreplaqués et produits en bois reconstitué	2.5	2.4	3.0	2,396	2,416	3,043	966.90	990.25	1,007.80
3219	Other wood product mfg - Fabrication d'autres produits en bois	5.0	5.6	6.1	4,400	4,815	5,262	873.49	863.85	858.15
3221	Pulp, paper & paperboard mills - Usines de pâte à papier, de papier et de carton	3.0	2.9	2.4	3,830	3,784	3,071	1,262.02	1,289.11	1,295.25
3222	Converted paper product manufacturing - Fabrication de produits en papier transformé	0.9	0.9	1.0	678	701	899	775.79	791.88	886.59
3251	Basic chemical mfg - Fabrication de produits chimiques de base	2.4	3.8	2.6	4,434	6,736	4,354	1,815.43	1,761.62	1,649.39
3253	Pesticide, fertilizer & other agricultural chemical manufacturing - Fabr. pesticides, engrais et autres produits chimiques agricoles	1.7	1.7	1.2	2,021	2,072	1,755	1,166.78	1,202.48	1,423.26
3259	Other chemical product mfg - Fabr. d'autres produits chimiques	1.4	1.4	1.2	1,791	1,757	1,474	1,267.47	1,256.04	1,188.76
3273	Cement & concrete prod. mfg - Fabr. de ciment et prod. en béton	3.3	3.5	3.3	2,699	2,990	3,090	824.33	861.67	925.25
332	Fabricated metal product mfg - Fabrication de produits métalliques	23.3	22.9	22.1	22,669	23,729	23,586	974.52	1,038.38	1,067.50
3323	Architectural & structural metals manufacturing - Fabr. produits architecture et éléments de charpentes métalliques	9.3	9.0	8.8	9,825	10,425	10,377	1,060.35	1,164.87	1,174.44
3324	Boiler, tank & shipping container manufacturing - Fabrication de chaudières, réservoirs et contenants d'expédition	2.9	3.0	2.9	1,953	2,321	2,561	681.48	782.87	884.09
3327	Machine shops, turned product, screw, nut & bolt manufacturing - Ateliers usinage, fabr. produits tournés, vis, écrous et boulons	4.2	4.2	4.1	3,341	3,522	3,378	789.90	832.45	818.15
3331	Agricultural, construction & mining machinery manufacturing - Fabr. de machines pour agri., construction et extraction minière	11.6	12.0	10.9	15,948	16,847	14,536	1,371.14	1,405.72	1,331.36
3339	Other general-purpose machinery manufacturing - Fabrication d'autres machines d'usage général	5.9	6.0	7.3	7,283	7,499	9,083	1,231.44	1,257.75	1,251.04
3344	Semiconductor & other electronic component manufacturing - Fabr. de semi-conducteurs et d'autres composants électroniques	1.2	1.2	0.8	994	989	668	809.22	808.78	827.31
3353	Electrical equipment mfg - Fabrication de matériel électrique	1.2	1.1	1.1	1,039	1,037	1,117	864.44	932.71	1,030.82
3362	Motor vehicle body & trailer manufacturing - Fabrication de carrosseries et de remorques de véhicules automobiles	2.2	2.2	2.4	2,172	2,247	2,418	1,004.27	1,005.96	994.95
337	Furniture & related product manufacturing - Fabrication de meubles et de produits connexes	7.2	7.0	6.2	5,922	6,610	4,990	818.67	941.74	805.42
3371	Household & institutional furniture & kitchen cabinet mfg - Fabr. meubles de maison, d'étab. institu. et d'armoire de cuisine	2.7	2.6	3.1	2,097	2,190	2,132	770.22	843.76	693.76
3372	Office furniture (including fixtures) manufacturing - Fabr. de meubles de bureau (y compris les articles d'ameublement)	3.8	3.7	2.3	3,056	3,561	1,997	814.48	974.62	875.77
3391	Medical equipment & supplies manufacturing - Fabrication de fournitures et matériel médicaux	1.8	1.8	1.7	1,516	1,562	1,441	835.04	855.87	837.41
3399	Other miscellaneous mfg - Autres activités diverses de fabrication	2.6	2.6	2.9	1,612	1,556	1,791	610.38	597.36	610.57
11-33N	Goods producing industries - Branche productrice de biens	431.9	436.1	428.6	538,028	553,494	505,719	1,245.74	1,269.09	1,179.96
41-45N	Trade - Commerce	315.9	311.0	312.2	213,246	210,969	204,825	674.97	678.43	655.97
41	Wholesale Trade - Commerce de gros	90.9	89.3	89.4	91,651	90,181	85,538	1,008.33	1,010.36	957.29
413	Food, beverage & tobacco whl-dist - Gros-dist de produits alimentaires, de boissons et de tabac	9.3	9.1	9.4	6,450	6,132	5,655	692.47	675.13	601.20
4131	Food whl-dist - Gros-dist de produits alimentaires	8.2	7.9	8.3	5,409	4,976	4,825	662.65	629.59	579.91
4143	Home furnishings whl-dist - Gros-dist d'accessoires de maison	0.9	0.9	0.9	757	770	841	841.22	890.92	899.65
4144	Personal goods whl-dist - Gros-dist d'articles personnels	1.1	1.1	1.2	786	791	1,003	742.54	744.87	812.54

* Earnings exclude unclassified - La rémunération exclut les non classifiées

Table 5
Estimates of Employment, Payrolls and Average Weekly Earnings
for All Employees, by Industry, Canada, Provinces and Territories.

Tableau 5
Estimations de l'emploi, de la rémunération brute et de la
rémunération hebdomadaire moyenne, pour l'ensemble
des salariés, par industrie, Canada, provinces et territoires.

(Continued - suite)

		All Employees - Ensemble des salariés								
NAICS 2007	Industry	Employment (in thousands)			Total weekly payrolls, including overtime (in thousands)			Average weekly earnings (including overtime)		
SCIAN 2007	Industrie	Emploi (en milliers)			Rémunération hebdomadaire brute, incluant temps supplémentaire (en milliers)			Rémunération hebdomadaire moyenne (incluant temps supplémentaire)		
		Dec. p 2008 Déc. p	Nov. r 2008 Nov. r	Dec. 2007 Déc.	Dec. p 2008 Déc. p	Nov. r 2008 Nov. r	Dec. 2007 Déc.	Dec. p 2008 Déc. p	Nov. r 2008 Nov. r	Dec. 2007 Déc.
ALBERTA										
4145	Pharmaceuticals, toiletries, cosmetics & sundries whl-dist - Gros-dist de prod. pharm., toilette, cosmétiques et d'autres prod.	1.7	1.6	1.6	\$1,522	\$1,513	\$1,540	\$895.83	\$920.49	\$945.88
4151	Motor vehicle whl-dist - Gros-dist de véhicules automobiles	2.9	2.8	3.1	3,124	3,271	3,134	1,070.58	1,173.29	1,025.32
4152	New motor vehicle parts & accessories whl-dist - Gros-dist de pièces, d'accessoires neufs pour véhicules automobiles	4.5	4.4	5.0	4,116	4,295	4,581	914.85	968.18	917.49
416	Building material & supplies whl-dist - Gros-dist de matériaux et fournitures de construction	15.0	15.1	15.8	14,236	14,463	14,641	950.60	955.61	926.41
4161	Electrical, plumbing, heating & a/c equipment & supplies whl-dist - Gros-dist matériel et fourn. élec., plomberie, chauffage, climat.	5.0	5.1	5.2	4,622	4,728	4,800	921.39	926.55	930.79
4162	Metal service centres - Gros-dist métaux et produits métalliques	2.6	2.7	2.6	2,893	2,990	2,670	1,111.66	1,104.21	1,026.67
4163	Lumber, millwork, hardware & other building supplies whl-dist - Gros-dist bois d'oeuvre, menui. préfab., quinc., fourn. construc.	7.4	7.3	8.0	6,722	6,745	7,171	913.56	920.92	891.20
417	Machinery, equipment & supplies whl-dist - Gros-dist de machines, de matériel et de fournitures	33.2	33.2	31.3	39,083	37,540	33,509	1,175.55	1,132.30	1,071.25
4172	Const., forestry, mining & indus. mach. equip. & suppl. whl-dist - Gros-dist mach., matériel, fourn. indus., const., forest., minière	17.7	17.7	17.0	22,413	20,882	18,010	1,266.44	1,177.03	1,056.89
4173	Computer & communications equipment & supplies whl-dist - Gros-dist d'ordinateurs et de matériel de communication	4.4	4.3	4.0	5,649	5,437	5,228	1,291.39	1,254.78	1,314.81
4179	Other machinery, equipment & supplies whl-dist - Gros-dist d'autres machines, matériel et fournitures	7.1	7.0	6.2	6,889	6,921	6,308	977.16	987.28	1,015.32
418	Miscellaneous whl-dist - Gros-dist de produits divers	9.8	9.0	8.7	9,035	8,360	8,148	925.83	932.49	938.81
4182	Paper, paper product & disposable plastic product whl-dist - Gros-dist de papier, produits du papier et de plastique jetables	1.3	1.2	1.3	1,082	1,087	1,106	860.71	879.55	850.87
4183	Agricultural supplies whl-dist - Gros-dist de fournitures agricoles	2.7	2.7	2.4	2,290	2,218	2,229	851.18	823.30	925.52
4184	Chemical (except agricultural) & allied product whl-dist - Gros-dist de produits chimiques et analogues (sauf agricoles)	1.9	1.9	1.7	2,096	2,146	1,915	1,114.53	1,154.26	1,128.94
4189	Other miscellaneous whl-dist - Gros-dist d'autres produits divers	2.7	1.9	1.9	2,506	1,752	1,707	923.75	922.02	903.07
44-45	Retail trade - Commerce de détail	225.0	221.7	222.9	121,595	120,788	119,287	540.33	544.81	535.17
441	Motor vehicle & parts dealers - Marchands de véhicules automobiles et de leurs pièces	27.8	27.7	27.5	26,295	27,056	26,496	946.49	977.36	963.11
4411	Automobile dealers - Marchands d'automobiles	19.4	19.4	19.2	19,758	20,702	20,266	1,016.80	1,065.26	1,057.82
4413	Automotive parts, accessories & tire stores - Magasins de pièces, de pneus et d'accessoires pour véhicules auto.	5.0	4.9	4.9	3,833	3,691	3,525	763.28	749.24	718.31
4421	Furniture stores - Magasins de meubles	6.3	6.4	6.5	4,332	4,483	4,779	687.24	699.89	734.39
4422	Home furnishings stores - Magasins d'accessoires de maison	3.7	3.7	4.6	2,357	2,337	2,844	629.12	628.44	616.00
4441	Building material & supplies dealers - Marchands de matériaux et fournitures de construction	10.7	10.7	10.2	7,707	7,675	7,424	722.66	720.63	727.00
445	Food & beverage stores - Magasins d'alimentation	62.5	62.0	58.8	24,316	24,082	22,826	389.21	388.43	388.16
4451	Grocery stores - Épiceries	52.3	52.1	48.6	20,607	20,575	19,191	393.67	395.14	394.66
448	Clothing & clothing accessories stores - Magasins de vêtements et d'accessoires vestimentaires	24.4	23.2	24.5	9,701	9,236	9,870	397.67	397.31	403.12
4481	Clothing stores - Magasins de vêtements	19.4	18.5	19.8	7,634	7,311	7,921	393.30	395.39	401.03
4511	Sporting goods, hobby & musical instrument stores - Mag. d'articles de sport, passe-temps et instruments de musique	8.4	8.2	8.9	3,815	3,671	3,577	454.60	447.65	400.11
4512	Book, periodical & music stores - Magasins de livres, de périodiques et d'articles de musique	1.9	1.8	2.5	767	750	918	408.14	411.80	365.91
452	General merchandise stores - Mag. de fournitures de tout genre	28.7	28.0	29.1	13,389	12,964	12,831	466.65	462.66	441.65
4521	Department stores - Grands magasins	16.8	16.3	17.2	7,099	6,702	6,619	422.66	411.29	384.11
4529	Other general merchandise stores - Magasins d'autres fournitures de tout genres	11.9	11.7	11.8	6,290	6,262	6,212	528.77	534.06	525.53
4532	Office supplies, stationery & gift stores - Magasins de fournitures de bureau, de papeterie et de cadeaux	3.5	3.6	3.8	1,574	1,470	1,478	446.42	412.36	389.41
4539	Other miscellaneous stores retailers - Autres mag. de détail divers	4.8	4.8	4.8	2,787	2,593	2,678	574.75	544.54	562.52
4543	Direct selling establishments - Établissements de vente directe	1.8	1.9	2.3	1,517	1,588	2,139	866.87	846.17	935.65
48-49	Transportation & warehousing - Transport et entreposage	90.0	87.9	88.1	78,960	79,677	75,222	877.66	906.97	854.19
484	Truck transportation - Transport par camion	33.9	33.5	31.8	30,158	32,060	28,032	890.00	956.49	882.33
4841	General freight trucking - Transport par camion de marchandises diverses	13.7	13.9	13.9	12,633	13,277	11,817	919.53	958.56	853.22
4842	Specialized freight trucking - Transport par camion de marchandises spéciales	20.1	19.7	17.9	17,525	18,783	16,214	869.86	955.04	904.83
4851	Urban transit systems - Services urbains de transport en commun	6.0	6.0	6.3	4,814	5,079	4,588	806.82	844.56	730.48
4854	School & employee bus transportation - Transport scolaire et transport d'employés par autobus	3.5	3.5	3.6	2,328	2,465	2,323	661.09	709.31	652.23
4881	Support activities for air transportation - Activités de soutien au transport aérien	3.3	3.3	3.1	2,986	2,889	2,635	904.65	878.38	853.96

* Earnings exclude unclassified - La rémunération exclut les non classifiées

Table 5
Estimates of Employment, Payrolls and Average Weekly Earnings
for All Employees, by Industry, Canada, Provinces and Territories.

Tableau 5
Estimations de l'emploi, de la rémunération brute et de la
rémunération hebdomadaire moyenne, pour l'ensemble
des salariés, par industrie, Canada, provinces et territoires.

(Continued - suite)

		All Employees - Ensemble des salariés								
NAICS 2007	Industry	Employment (in thousands)			Total weekly payrolls, including overtime (in thousands)			Average weekly earnings (including overtime)		
SCIAN 2007	Industrie	Emploi (en milliers)			Rémunération hebdomadaire brute, incluant temps supplémentaire (en milliers)			Rémunération hebdomadaire moyenne (incluant temps supplémentaire)		
		Dec. p 2008 Déc. p	Nov. r 2008 Nov. r	Dec. 2007 Déc.	Dec. p 2008 Déc. p	Nov. r 2008 Nov. r	Dec. 2007 Déc.	Dec. p 2008 Déc. p	Nov. r 2008 Nov. r	Dec. 2007 Déc.
ALBERTA										
4885	Freight transportation arrangement - Intermédiaires en transport de marchandises	2.0	2.0	2.3	\$1,998	\$1,903	\$2,000	\$979.62	\$956.27	\$887.25
4921	Couriers - Messageries	6.4	6.2	6.5	4,228	4,105	4,546	655.61	660.99	704.11
51	Information & cultural industries - Industrie de l'information et industrie culturelle	32.6	32.6	31.6	29,005	30,079	28,194	890.22	922.11	892.86
511	Publishing industries (except Internet) - Édition (sauf par Internet)	7.5	7.4	7.2	7,529	7,535	7,002	1,008.20	1,023.04	968.22
5111	Newspaper, periodical, book & directory publishers - Éditeurs de journaux, périodiques, livres et répertoires	6.2	6.1	5.8	6,043	5,895	5,382	982.16	972.61	921.32
5112	Software publishers - Éditeurs de logiciels	1.3	1.3	1.4	1,486	1,640	1,620	1,129.98	1,257.34	1,165.32
5172	Wireless telecommunications carriers (except satellite) - Télécom. sans fil (sauf par satellite)	5.6	5.3	5.2	3,386	3,213	3,477	609.12	608.34	663.37
518	Data processing, hosting and related services - Traitement de données, hébergement de données et services connexes	1.1	1.3	0.8	1,087	1,440	754	1,020.80	1,076.96	893.47
52	Finance & insurance - Finance et assurances	54.6	54.9	52.1	58,900	59,409	55,524	1,078.09	1,081.80	1,066.76
522	Credit intermediation & related activities - Intermédiation financière et activités connexes	26.5	26.9	27.6	26,198	25,971	27,381	987.62	965.35	992.29
5221	Depository credit intermediation - Intermédiation financière par le biais de dépôts	21.0	21.4	21.7	21,561	21,336	22,014	1,026.42	997.55	1,015.32
523	Securities, commodity contracts & other fin. invest. & rel. activ. - Valeurs mobilières, contrats march., activ. invest. fin. connexes	8.2	7.8	8.1	11,390	11,073	10,384	1,393.02	1,418.27	1,287.73
5231	Securities & commodity contracts intermediation & brokerage - Interméd., courtage de valeurs mobil. et contrats de marchandises	2.9	2.8	3.7	4,289	4,440	5,126	1,464.70	1,585.87	1,369.49
5239	Other financial investment activities - Autres activités d'investissement financier	5.0	4.8	4.0	6,832	6,351	4,881	1,365.77	1,334.98	1,208.69
524	Insurance carriers & related activities - Sociétés d'assurance et activités connexes	17.2	17.0	15.9	18,694	19,210	17,147	1,083.73	1,129.11	1,080.20
5241	Insurance carriers - Sociétés d'assurance	8.8	8.6	7.8	10,291	10,483	8,636	1,166.22	1,212.94	1,101.69
5242	Agencies, brokerages & other insurance related activities - Agences et courtiers d'assur. et autres activités liées à l'assur.	8.4	8.4	8.0	8,402	8,728	8,511	997.32	1,042.56	1,059.23
53	Real estate & rental & leasing - Services immobiliers et services de location et de location à bail	33.1	32.2	34.0	25,712	23,191	25,678	776.25	720.18	754.71
531	Real estate - Services immobiliers	18.1	17.6	18.5	12,116	11,443	12,631	670.45	650.97	682.67
5311	Lessors of real estate - Bailleurs de biens immobiliers	8.8	8.5	8.9	5,172	4,692	5,459	588.22	551.25	614.77
5312	Offices of real estate agents & brokers - Bureau d'agents et de courtiers immobiliers	3.3	3.2	3.5	2,910	2,809	2,936	870.43	874.30	839.49
5313	Activities related to real estate - Activités liées à l'immobiliers	5.9	5.9	6.1	4,034	3,943	4,237	679.61	673.38	691.58
532	Rental & leasing services - Services de location et location à bail	14.5	14.1	14.9	13,095	11,307	12,445	903.76	803.50	832.82
5321	Automotive equipment rental & leasing - Location et location à bail de matériel automobile	2.7	2.8	2.7	1,881	1,726	1,792	685.52	616.53	669.80
5322	Consumer goods rental - Location de biens de consommation	3.6	3.7	4.3	1,954	1,816	1,965	535.87	491.64	461.39
5324	Commercial & industrial machinery & equipment rental & leasing - Location, loc. à bail de machines, matériel d'usage comm., indus.	7.9	7.4	7.8	9,142	7,682	8,554	1,150.86	1,034.55	1,094.07
54	Professional, scientific & technical services - Services professionnels, scientifiques et techniques	114.6	111.1	112.4	125,080	121,540	115,904	1,091.66	1,093.59	1,030.82
5413	Architectural, engineering & related services - Architecture, génie et services connexes	44.8	44.1	45.7	52,931	53,122	50,060	1,182.44	1,204.97	1,095.14
5415	Computer systems design & related services - Conception de systèmes informatiques et services connexes	16.3	15.9	15.7	19,961	20,359	19,731	1,222.28	1,276.63	1,254.83
55	Management of companies & enterprises - Gestion de sociétés et d'entreprises	16.4	15.5	14.3	13,537	14,165	13,661	824.53	916.77	956.61
56	Admin. & support, waste managemt. & remediation services - Services admin., soutien, gestion des déchets, assainissem.	77.4	78.1	76.9	62,146	61,771	57,471	802.45	791.41	747.59
561	Admin. & support services - Services administratifs et de soutien	71.6	72.2	71.1	56,468	55,954	51,767	788.85	774.46	727.91
5613	Employment services - Services d'emploi	20.4	20.6	21.4	16,007	15,885	15,079	786.35	769.87	703.08
5617	Services to buildings & dwellings - Services relatifs aux bâtiments et aux logements	19.1	19.8	18.6	13,564	14,901	13,287	711.65	754.04	713.39

* Earnings exclude unclassified - La rémunération exclut les non classifiées

Table 5
Estimates of Employment, Payrolls and Average Weekly Earnings
for All Employees, by Industry, Canada, Provinces and Territories.

Tableau 5
Estimations de l'emploi, de la rémunération brute et de la
rémunération hebdomadaire moyenne, pour l'ensemble
des salariés, par industrie, Canada, provinces et territoires.

(Continued - suite)

		All Employees - Ensemble des salariés								
NAICS 2007	Industry	Employment (in thousands)			Total weekly payrolls, including overtime (in thousands)			Average weekly earnings (including overtime)		
SCIAN 2007	Industrie	Emploi (en milliers)			Rémunération hebdomadaire brute, incluant temps supplémentaire (en milliers)			Rémunération hebdomadaire moyenne (incluant temps supplémentaire)		
		Dec. p 2008 Déc. p	Nov. r 2008 Nov. r	Dec. 2007 Déc.	Dec. p 2008 Déc. p	Nov. r 2008 Nov. r	Dec. 2007 Déc.	Dec. p 2008 Déc. p	Nov. r 2008 Nov. r	Dec. 2007 Déc.
ALBERTA										
5621	Waste collection - Collecte des déchets	1.6	1.5	1.4	\$1,238	\$1,159	\$1,044	\$786.74	\$764.03	\$743.86
5622	Waste treatment & disposal - Traitement, élimination des déchets	2.4	2.3	2.4	2,589	2,660	2,787	1,088.70	1,135.21	1,137.99
5629	Remediation & other waste management services - Services d'assainissement, autres services de gestion des déchets	1.9	1.9	1.9	1,851	1,999	1,873	968.51	1,028.42	983.39
61	Educational services - Services d'enseignement	131.9	130.4	123.1	120,653	120,089	107,096	915.08	921.23	870.23
611N	Education special - Éducation spéciale	129.7	128.3	121.2	119,419	118,915	105,910	920.77	927.12	874.16
6111	Elementary & secondary schools - Écoles primaires, secondaires	83.9	82.5	76.2	75,280	74,989	66,390	897.55	909.41	871.32
62	Health care & social assistance - Soins de santé et assistance sociale	149.8	146.9	140.6	118,179	114,629	105,646	789.14	780.24	751.21
621	Ambulatory health care services - Services de soins ambulatoires	43.2	42.1	40.7	36,413	36,557	32,474	842.38	868.18	798.00
6211	Offices of physicians - Cabinets de médecins	13.3	13.2	12.5	12,244	12,760	10,971	917.84	969.23	877.56
6212	Offices of dentists - Cabinets de dentistes	10.1	10.1	9.9	9,751	10,062	9,335	961.42	1,000.03	944.33
6213	Offices of other health practitioners - Cabinets d'autres praticiens	6.6	6.5	6.3	4,952	4,791	3,963	750.85	737.05	626.09
622	Hospitals - Hôpitaux	62.0	61.8	59.5	55,336	52,300	48,767	891.83	845.97	820.20
6221	General medical & surgical hospitals - Hôpitaux généraux et hôpitaux de soins chirurgicaux	54.3	54.1	52.2	47,308	44,275	42,283	871.95	818.67	809.75
623	Nursing & residential care facilities - Étab. de soins infirmiers et de soins pour bénéficiaires internes	23.8	22.7	20.6	14,022	13,407	12,697	589.45	589.69	616.20
6231	Nursing care facilities - Établissements de soins infirmiers	14.7	14.4	12.4	8,628	8,351	7,461	588.39	581.73	602.42
6239	Other residential care facilities - Autres établissements de soins pour bénéficiaires internes	3.7	3.2	3.2	2,255	2,067	2,035	615.33	653.43	630.69
624	Social assistance - Assistance sociale	20.7	20.2	19.9	12,409	12,364	11,708	599.57	610.64	589.01
6241	Individual & family services - Services individuels et familiaux	7.5	7.2	7.2	4,693	4,580	4,234	623.78	634.75	584.16
6243	Vocational rehabilitation services - Services de réadaptation professionnelle	4.2	4.2	4.3	2,833	2,866	3,243	673.58	685.99	752.62
6244	Child day-care services - Services de garderie	7.7	7.7	7.1	4,091	4,126	3,515	530.28	538.45	493.33
71	Arts, entertainment & recreation - Arts, spectacles et loisirs	25.6	25.5	27.2	13,140	13,214	13,401	512.59	518.99	492.21
711	Performing arts, spectator sports & related industries - Arts d'interprétation, sport-spectacles et activités connexes	7.5	7.4	5.9	5,067	5,398	4,205	677.67	728.41	709.42
7111	Performing arts companies - Compagnies d'arts d'interprétation	1.2	1.2	1.0	759	848	716	628.50	691.14	684.48
7112	Spectator sports - Sports-spectacles	2.1	2.2	1.9	1,773	2,266	1,975	847.45	1,014.12	1,022.59
7113	Promoters (presenters) of perform. arts, sports & similar events - Promoteurs (diffuseurs) d'événements artist., sportifs et simil.	3.8	3.6	2.6	2,271	2,060	1,338	598.66	569.86	514.09
713	Amusement, gambling & recreation industries - Divertissement, loisirs et jeux de hasard et loteries	16.6	16.5	19.8	7,146	7,004	8,337	431.07	424.29	421.34
7132	Gambling industries - Jeux de hasard et loteries	4.8	4.9	4.8	2,485	2,437	2,111	513.16	496.67	442.83
7139	Other amusement & recreation industries - Autres services de divertissement et de loisirs	11.1	10.9	13.2	4,345	4,240	5,486	390.97	388.54	415.56
72	Accommodation & food services - Hébergement et services de restauration	144.5	141.8	142.3	54,438	54,332	53,402	376.79	383.20	375.39
721	Accommodation services - Services d'hébergement	30.3	29.6	32.4	14,909	14,557	15,398	492.54	492.39	474.85
7211	Traveller accommodation - Hébergement des voyageurs	26.2	25.8	29.0	12,032	11,719	13,486	459.33	453.46	464.90
722	Food services & drinking places - Services de restauration et débits de boissons	114.2	112.2	109.8	39,529	39,775	38,004	346.11	354.44	346.03
7221	Full-service restaurants - Restaurants à service complet	56.7	55.2	54.4	19,897	19,748	19,209	351.07	357.70	353.35
7222	Limited-service eating places - Établissements de restauration à service restreint	43.6	43.6	41.7	14,247	14,379	13,040	326.55	329.86	312.74
81	Other services (except public administration) - Autres services (sauf les administrations publiques)	73.4	72.2	72.0	46,590	45,952	47,135	634.38	636.65	654.91
811	Repair & maintenance - Réparation et entretien	32.6	32.1	33.2	23,728	23,638	24,636	728.15	736.67	742.97
8111	Automotive repair & maintenance - Réparation et entretien de véhicules automobiles	12.9	12.9	13.1	9,469	9,105	9,123	732.98	708.02	696.96
8113	Comm. & ind. mach. & equip. (exc. auto. & electro.) repair & mnt. - Répar. et entretien mach., mat. comm., ind. (sauf auto., électro.)	13.6	13.4	14.0	9,811	10,102	11,098	720.23	755.61	794.56
812	Personal & laundry services - Services personnels et services de blanchissage	18.2	18.0	18.0	9,324	9,141	8,788	513.50	507.89	487.43

* Earnings exclude unclassified - La rémunération exclut les non classifiées

Table 5
Estimates of Employment, Payrolls and Average Weekly Earnings
for All Employees, by Industry, Canada, Provinces and Territories.

Tableau 5
Estimations de l'emploi, de la rémunération brute et de la
rémunération hebdomadaire moyenne, pour l'ensemble
des salariés, par industrie, Canada, provinces et territoires.

(Continued - suite)

		All Employees - Ensemble des salariés								
NAICS 2007	Industry	Employment (in thousands)			Total weekly payrolls, including overtime (in thousands)			Average weekly earnings (including overtime)		
SCIAN 2007	Industrie	Emploi (en milliers)			Rémunération hebdomadaire brute, incluant temps supplémentaire (en milliers)			Rémunération hebdomadaire moyenne (incluant temps supplémentaire)		
		Dec. p 2008 Déc. p	Nov. r 2008 Nov. r	Dec. 2007 Déc.	Dec. p 2008 Déc. p	Nov. r 2008 Nov. r	Dec. 2007 Déc.	Dec. p 2008 Déc. p	Nov. r 2008 Nov. r	Dec. 2007 Déc.
ALBERTA										
8121	Personal care services - Services de soins personnels	11.8	11.8	11.3	\$5,520	\$5,369	\$4,878	\$467.06	\$454.63	\$431.03
8123	Dry cleaning & laundry services - Services de nettoyage à sec et de blanchissage	3.6	3.6	4.1	2,576	2,501	2,702	708.17	699.07	665.83
813	Grant-making, civic, & professional & similar organizations - Fondations, groupes de citoyens, organisations prof., similaires	22.7	22.1	20.8	13,538	13,173	13,711	596.46	596.26	659.73
8133	Social advocacy organizations - Organismes d'action sociale	3.5	3.4	3.2	2,335	2,368	2,788	671.29	689.07	881.36
8134	Civic & social organizations - Organisations civiques et amicales	8.9	8.5	8.4	4,591	4,402	4,936	513.76	515.87	584.19
8139	Business, professional, labour & other membership organizations - Asso. gens d'affaires, org. prof., syndic. et autres asso. pers.	8.6	8.5	7.7	5,372	5,193	4,928	621.74	612.84	642.35
91	Public administration - Administrations publiques	80.8	80.5	78.1	78,134	77,087	72,560	966.91	957.82	929.33
911	Federal government public administration - Administration publique fédérale	18.3	18.3	17.9	21,884	21,502	21,484	1,193.22	1,177.69	1,201.23
912	Provincial & territorial public administration - Administrations publiques provinciales et territoriales	27.7	27.9	26.3	28,598	28,595	25,523	1,031.68	1,023.58	972.15
913	Local, municipal & regional public administration - Administrations publiques locales, municipales et régionales	30.7	30.3	29.0	24,340	23,818	21,468	792.01	786.59	741.01
41-91N	Service producing industries - Branche productrice de services	1,340.6	1,320.4	1,304.8	1,037,719	1,026,103	975,721	774.04	777.13	747.80
00-91N	Industrial aggregate (including unclassified) - Ensemble des industries y compris les entreprises non classifiées *	1,803.4	1,787.0	1,760.3	1,575,746	1,579,597	1,481,439	888.97	899.28	854.65
BRITISH COLUMBIA - COLOMBIE-BRITANNIQUE										
11	Forestry, logging & support - Foresterie, exploitation et soutien	17.2	17.7	21.5	17,157	17,466	22,831	997.75	984.76	1,062.25
113	Forestry & logging - Foresterie et exploitation forestière	11.6	12.1	14.9	11,715	12,039	15,227	1,013.01	994.86	1,019.72
1132	Forest nurseries & gathering of forest products - Pépinières forestières et récolte de produits forestiers	0.4	0.4	0.5	260	246	367	626.76	580.51	804.52
1133	Logging - Exploitation forestière	11.0	11.5	14.4	11,388	11,702	14,783	1,032.87	1,017.25	1,028.88
1153	Support activities for forestry - Activités de soutien à la foresterie	5.6	5.6	6.6	5,442	5,427	7,604	966.41	963.09	1,159.06
21	Mining, quarrying & oil & gas extraction - Extraction minière, exploitation en carrière et extraction de pétrole et de gaz	16.0	16.8	15.7	24,518	24,495	23,862	1,528.06	1,459.25	1,516.16
211	Oil & gas extraction - Extraction de pétrole et de gaz	1.2	1.2	1.2	1,967	2,010	1,897	1,658.32	1,628.12	1,605.41
212	Mining and quarrying (except oil & gas) - Extraction minière et exploitation en carrière (sauf l'extraction de pétrole et de gaz)	7.6	7.8	7.4	11,438	11,137	11,166	1,505.92	1,426.69	1,510.21
213	Support activities for mining & oil & gas extraction - Activités de soutien à l'extraction minière, du pétrole et du gaz	7.3	7.7	7.2	11,113	11,348	10,799	1,529.94	1,465.15	1,507.58
22	Utilities - Services publics	10.7	10.6	10.2	12,645	12,753	12,264	1,180.39	1,205.96	1,206.26
23	Construction - Construction	123.6	126.6	123.4	120,371	124,841	117,403	973.86	986.38	951.75
236	Construction of buildings - Construction de bâtiments	34.5	35.0	34.2	34,223	34,393	33,066	990.67	982.44	965.93
2361	Residential building construction - Construction résidentielle	21.5	22.0	21.9	19,829	19,747	20,005	924.11	899.02	915.32
2362	Non-residential bldg. construction - Construction non résidentielle	13.1	13.0	12.4	14,394	14,646	13,061	1,099.79	1,122.92	1,055.32
237	Heavy & civil engineering construction - Travaux de génie civil	17.0	17.5	17.0	18,979	19,472	17,898	1,115.47	1,112.38	1,049.98
2371	Utility system construc. - Construc. d'installations de serv. publics	4.0	4.0	3.7	4,898	4,697	4,057	1,215.87	1,188.81	1,101.00
2372	Land subdivision - Lotissement de terrains	4.0	4.0	3.9	3,828	3,662	3,524	967.09	917.25	900.21
2373	Highway, street & bridge construction - Construction de routes, de rues et de ponts	7.1	7.6	7.4	7,800	8,426	7,962	1,096.41	1,110.13	1,073.32
2379	Other heavy & civil engineering construction - Autres travaux de génie civil	1.9	2.0	2.0	2,454	2,687	2,355	1,281.79	1,362.88	1,160.96
238	Specialty trade contractors - Entrepreneurs spécialisés	72.0	74.1	72.1	67,168	70,976	66,439	932.35	958.46	921.78
2381	Foundation, structure, & bldg. exterior contractors - Entrepreneurs en travaux de fondations, structure, extérieur de bâtiment	17.8	19.1	18.1	15,844	17,404	16,250	889.91	912.11	898.56
2382	Building equipment contractors - Entrepreneurs en installations d'équipements techniques	29.6	29.0	28.2	29,031	29,546	26,901	982.11	1,020.36	952.74

* Earnings exclude unclassified - La rémunération exclut les non classifiées

Table 5
Estimates of Employment, Payrolls and Average Weekly Earnings
for All Employees, by Industry, Canada, Provinces and Territories.

Tableau 5
Estimations de l'emploi, de la rémunération brute et de la
rémunération hebdomadaire moyenne, pour l'ensemble
des salariés, par industrie, Canada, provinces et territoires.

(Continued - suite)

		All Employees - Ensemble des salariés								
NAICS 2007	Industry	Employment (in thousands)			Total weekly payrolls, including overtime (in thousands)			Average weekly earnings (including overtime)		
SCIAN 2007	Industrie	Emploi (en milliers)			Rémunération hebdomadaire brute, incluant temps supplémentaire (en milliers)			Rémunération hebdomadaire moyenne (incluant temps supplémentaire)		
		Dec. p 2008 Déc. p	Nov. r 2008 Nov. r	Dec. 2007 Déc.	Dec. p 2008 Déc. p	Nov. r 2008 Nov. r	Dec. 2007 Déc.	Dec. p 2008 Déc. p	Nov. r 2008 Nov. r	Dec. 2007 Déc.
BRITISH COLUMBIA - COLOMBIE-BRITANNIQUE										
2383	Building finishing contractors - Entrepreneurs en travaux de finition de bâtiments	13.8	14.5	14.3	\$11,874	\$12,837	\$11,839	\$858.12	\$882.40	\$827.29
2389	Other spec. trade contractors - Autres entrepreneurs spécialisés	10.8	11.5	11.4	10,419	11,190	11,449	961.14	975.77	1,000.27
31-33 Manufacturing - Fabrication		151.9	153.9	167.2	140,608	143,200	153,523	925.95	930.20	918.42
	Non-durable goods - Biens non durables	58.3	59.1	61.5	49,500	50,277	50,239	849.09	850.55	817.20
	Durable goods - Biens durables	93.6	94.8	105.7	91,109	92,923	103,283	973.84	979.85	977.30
311	Food manufacturing - Fabrication d'aliments	23.3	23.2	23.5	17,389	17,507	16,558	746.72	753.08	703.55
3116	Meat product manufacturing - Fabrication de produits de viande	5.8	5.5	5.9	4,248	4,401	4,141	734.00	793.68	705.62
3117	Seafood product preparation & packaging - Préparation et conditionnement de poissons et fruits de mer	2.7	3.1	3.2	1,322	1,401	1,477	484.67	445.99	458.42
3118	Bakeries & tortilla manufacturing - Boulangeries et fabr. de tortillas	5.1	5.1	5.0	4,959	4,779	4,152	966.13	942.91	831.93
3152	Cut & sew clothing mfg - Fabrication de vêtements coupés-cousus	2.6	2.4	2.8	1,955	1,755	1,889	744.24	721.73	667.78
321	Wood product manufacturing - Fabrication de produits en bois	27.5	27.8	33.3	26,134	26,283	31,128	950.45	945.22	933.68
3211	Sawmills & wood preservation - Scieries et préservation du bois	15.8	16.0	20.1	15,462	15,580	19,262	976.69	971.78	960.13
3212	Veneer, plywood & engineered wood product mfg - Fabr. de placages, contreplaqués et produits en bois reconstitué	5.2	5.2	5.6	5,462	5,427	5,743	1,046.48	1,043.11	1,021.46
3219	Other wood product mfg - Fabrication d'autres produits en bois	6.4	6.6	7.7	5,209	5,276	6,123	808.24	802.90	799.90
322	Paper manufacturing - Fabrication du papier	9.2	10.5	11.4	9,875	11,549	11,610	1,071.41	1,098.51	1,021.47
3221	Pulp, paper & paperboard mills - Usines de pâte à papier, de papier et de carton	7.7	8.8	9.6	8,337	9,819	9,694	1,079.31	1,119.48	1,008.24
3222	Converted paper product manufacturing - Fabrication de produits en papier transformé	1.5	1.7	1.8	1,539	1,730	1,915	1,030.55	992.96	1,094.14
3251	Basic chemical mfg - Fabrication de produits chimiques de base	0.5	0.5	0.5	646	674	693	1,316.41	1,279.74	1,397.63
3254	Pharmaceutical & medicine manufacturing - Fabrication de produits pharmaceutiques et de médicaments	1.5	1.4	1.7	1,440	1,029	1,498	932.95	727.97	884.41
3256	Soap, cleaning compound & toilet preparation manufacturing - Fabrication de savons, de détachants et de produits de toilette	1.4	1.4	1.2	1,203	1,001	910	873.68	730.96	760.26
3259	Other chemical product mfg - Fabr. d'autres produits chimiques	0.6	0.6	0.5	420	383	374	716.67	678.41	729.20
3272	Glass & glass product mfg - Fabr. de verre et de produits en verre	1.4	1.6	1.3	1,059	1,178	861	758.63	737.18	683.25
3273	Cement & concrete prod. mfg - Fabr. de ciment et prod. en béton	2.8	2.9	3.2	1,878	2,016	2,236	679.03	686.73	693.76
332	Fabricated metal product mfg - Fabrication de produits métalliques	13.9	14.1	14.5	13,868	14,204	15,118	995.11	1,006.76	1,045.11
3323	Architectural & structural metals manufacturing - Fabr. produits architecture et éléments de charpentes métalliques	6.2	6.3	6.6	5,734	5,868	6,844	927.78	932.28	1,044.05
3327	Machine shops, turned product, screw, nut & bolt manufacturing - Ateliers usinage, fabr. produits tournés, vis, écrous et boulons	2.3	2.2	2.3	2,773	2,796	2,674	1,210.70	1,247.02	1,147.59
3329	Other fabricated metal prod. mfg - Fabr. d'autres prod. métalliques	1.0	1.0	0.9	1,309	1,349	1,142	1,368.71	1,351.06	1,268.14
333	Machinery manufacturing - Fabrication de machines	9.0	8.8	9.8	9,258	9,236	9,863	1,026.73	1,043.95	1,009.11
3332	Industrial machinery mfg - Fabrication de machines industrielles	1.7	1.7	2.3	1,626	1,735	2,309	972.34	1,019.27	989.67
3334	Ventilation, heating, a/c & commercial refrigeration equip. mfg - Fabr. d'appareils de vent., chauff., clima., réfrig. commerciale	1.6	1.6	1.5	1,484	1,369	1,230	903.98	874.36	815.70
3339	Other general-purpose machinery manufacturing - Fabrication d'autres machines d'usage général	2.3	2.3	2.2	2,204	2,139	2,172	941.46	944.85	999.27
3341	Computer & peripheral equipment manufacturing - Fabrication de matériel informatique et périphérique	2.0	2.0	2.1	1,319	1,359	1,381	651.34	667.79	663.09
3344	Semiconductor & other electronic component manufacturing - Fabr. de semi-conducteurs et d'autres composants électroniques	1.6	1.7	1.5	1,830	1,998	1,634	1,137.40	1,196.09	1,115.47
3353	Electrical equipment mfg - Fabrication de matériel électrique	0.7	0.7	0.8	739	762	860	1,001.73	1,051.98	1,074.68
3359	Other electrical equipment & component manufacturing - Fabr. d'autres types de matériel et de composants électriques	1.2	1.7	2.1	1,141	1,611	2,234	916.78	970.89	1,068.42
336	Transportation equipment mfg - Fabr. de matériel de transport	6.3	6.4	8.1	6,708	6,739	8,130	1,058.44	1,044.87	999.61
3362	Motor vehicle body & trailer manufacturing - Fabrication de carrosseries et de remorques de véhicules automobiles	1.3	1.4	2.0	952	1,095	1,640	754.80	798.63	835.80
3364	Aerospace product & parts manufacturing - Fabrication de produits aérospatiaux et de leurs pièces	2.0	2.0	1.8	2,480	2,318	2,038	1,266.03	1,183.69	1,123.72
3366	Ship & boat building - Construction de navires et d'embarcations	1.6	1.6	2.7	1,533	1,631	2,729	982.64	1,038.80	1,022.22
3371	Household & institutional furniture & kitchen cabinet mfg - Fabr. meubles de maison, d'étab. institu. et d'armoire de cuisine	5.4	5.3	6.0	4,277	4,491	4,776	789.56	846.30	800.98
3372	Office furniture (including fixtures) manufacturing - Fabr. de meubles de bureau (y compris les articles d'aménagement)	0.9	0.9	1.0	928	977	1,050	1,012.65	1,072.31	1,103.25
3391	Medical equipment & supplies manufacturing - Fabrication de fournitures et matériel médicaux	2.3	2.3	2.7	1,839	1,944	2,067	792.15	849.16	776.78
3399	Other miscellaneous mfg - Autres activités diverses de fabrication	4.5	4.5	5.0	3,382	3,801	4,110	755.89	836.64	827.98
11-33N Goods producing industries - Branche productrice de biens		319.4	325.6	337.9	315,299	322,755	329,882	987.14	991.24	976.24

* Earnings exclude unclassified - La rémunération exclut les non classifiées

Table 5
Estimates of Employment, Payrolls and Average Weekly Earnings
for All Employees, by Industry, Canada, Provinces and Territories.

Tableau 5
Estimations de l'emploi, de la rémunération brute et de la
rémunération hebdomadaire moyenne, pour l'ensemble
des salariés, par industrie, Canada, provinces et territoires.

(Continued - suite)

		All Employees - Ensemble des salariés								
NAICS 2007	Industry	Employment (in thousands)			Total weekly payrolls, including overtime (in thousands)			Average weekly earnings (including overtime)		
SCIAN 2007	Industrie	Emploi (en milliers)			Rémunération hebdomadaire brute, incluant temps supplémentaire (en milliers)			Rémunération hebdomadaire moyenne (incluant temps supplémentaire)		
		Dec. p 2008 Déc. p	Nov. r 2008 Nov. r	Dec. 2007 Déc.	Dec. p 2008 Déc. p	Nov. r 2008 Nov. r	Dec. 2007 Déc.	Dec. p 2008 Déc. p	Nov. r 2008 Nov. r	Dec. 2007 Déc.
BRITISH COLUMBIA - COLOMBIE-BRITANNIQUE										
41-45N Trade - Commerce		374.1	369.8	372.7	\$228,386	\$225,121	\$222,745	\$610.47	\$608.83	\$597.61
41	Wholesale Trade - Commerce de gros	95.1	94.8	94.7	89,065	87,618	86,159	937.03	923.95	910.12
413	Food, beverage & tobacco whl-dist - Gros-dist de produits alimentaires, de boissons et de tabac	15.3	15.6	15.8	13,235	12,686	11,732	867.05	813.62	741.02
4131	Food whl-dist - Gros-dist de produits alimentaires	14.0	14.4	14.6	12,150	11,559	10,876	868.28	805.01	746.87
414	Personal & household goods whl-dist - Gros-dist d'articles personnels et ménagers	10.9	10.5	10.6	8,760	8,307	8,580	802.72	792.34	807.03
4141	Textiles, clothing & footwear whl-dist - Gros-dist de textiles, de vêtements et de chaussures	3.0	2.6	2.3	2,024	1,970	1,824	679.24	767.92	789.65
4143	Home furnishings whl-dist - Gros-dist d'accessoires de maison	2.2	2.2	2.4	1,965	1,721	2,098	908.41	792.65	870.24
4144	Personal goods whl-dist - Gros-dist d'articles personnels	2.8	2.9	3.1	1,997	2,093	2,126	710.04	727.57	678.54
4145	Pharmaceuticals, toiletries, cosmetics & sundries whl-dist - Gros-dist de prod. pharma., toilette, cosmétiques et d'autres prod.	2.1	2.0	1.8	1,959	1,792	1,600	941.51	897.88	866.75
415	Motor vehicle & parts whl-dist - Gros-dist de véhicules automobiles et de leurs pièces	8.5	8.4	8.9	7,541	7,879	8,267	885.25	935.38	930.62
4151	Motor vehicle whl-dist - Gros-dist de véhicules automobiles	2.5	2.4	2.7	2,441	2,647	2,824	980.43	1,081.99	1,045.32
4152	New motor vehicle parts & accessories whl-dist - Gros-dist de pièces, d'accessoires neufs pour véhicules automobiles	5.6	5.6	5.8	4,873	4,993	5,191	863.21	895.25	898.16
416	Building material & supplies whl-dist - Gros-dist de matériaux et fournitures de construction	18.1	18.0	17.3	16,280	16,331	15,829	900.51	905.47	915.87
4161	Electrical, plumbing, heating & a/c equipment & supplies whl-dist - Gros-dist matériel et fourn. élec., plomberie, chauffage, climat.	5.6	5.6	5.4	5,024	5,102	4,879	902.37	909.57	902.94
4162	Metal service centres - Gros-dist métaux et produits métalliques	2.2	2.2	2.1	2,235	2,359	2,091	1,033.63	1,070.38	993.29
4163	Lumber, millwork, hardware & other building supplies whl-dist - Gros-dist bois d'oeuvre, menui. préfab., quinc., fourn. construc.	10.3	10.2	9.8	9,021	8,870	8,859	871.68	867.66	906.35
417	Machinery, equipment & supplies whl-dist - Gros-dist de machines, de matériel et de fournitures	24.0	23.9	23.2	27,009	26,302	25,354	1,125.79	1,098.88	1,092.04
4172	Const., forestry, mining & indus. mach. equip. & suppl. whl-dist - Gros-dist mach., matériel, fourn. indus., const., forest., minière	11.6	11.7	11.2	12,963	12,393	11,694	1,115.09	1,056.29	1,045.35
4173	Computer & communications equipment & supplies whl-dist - Gros-dist d'ordinateurs et de matériel de communication	4.7	4.6	4.3	5,677	5,619	5,368	1,210.58	1,221.12	1,246.50
4179	Other machinery, equipment & supplies whl-dist - Gros-dist d'autres machines, matériel et fournitures	6.9	6.7	6.8	7,619	7,488	7,494	1,110.84	1,110.66	1,095.32
418	Miscellaneous whl-dist - Gros-dist de produits divers	10.3	10.4	10.9	9,107	8,652	9,575	882.12	832.94	880.45
4181	Recyclable material whl-dist - Gros-dist de matières recyclables	2.3	2.6	2.5	2,081	2,176	2,307	891.80	840.63	918.92
4182	Paper, paper product & disposable plastic product whl-dist - Gros-dist de papier, produits du papier et de plastique jetables	1.5	1.5	1.7	1,261	1,239	1,313	851.13	833.35	760.83
4183	Agricultural supplies whl-dist - Gros-dist de fournitures agricoles	1.1	1.1	1.1	1,034	900	994	912.17	815.51	894.35
4184	Chemical (except agricultural) & allied product whl-dist - Gros-dist de produits chimiques et analogues (sauf agricoles)	1.2	1.1	1.3	1,177	1,095	1,414	1,021.31	990.85	1,117.50
4189	Other miscellaneous whl-dist - Gros-dist d'autres produits divers	4.2	4.1	4.3	3,555	3,242	3,547	841.59	790.10	832.23
419	Wholesale electronic markets, and agents & brokers - Commerce électronique de gros et agents et courtiers	5.4	5.4	5.2	4,702	4,719	4,596	868.57	881.95	884.49
44-45	Retail trade - Commerce de détail	279.1	274.9	278.1	139,322	137,503	136,585	499.25	500.13	491.22
441	Motor vehicle & parts dealers - Marchands de véhicules automobiles et de leurs pièces	22.7	23.3	23.1	19,027	19,960	20,364	837.98	858.39	880.98
4411	Automobile dealers - Marchands d'automobiles	15.7	16.0	16.5	14,638	15,521	16,662	934.10	968.20	1,011.09
4412	Other motor vehicle dealers - Marchands d'autres véhicules auto.	2.9	3.1	2.8	1,799	1,899	1,590	621.00	618.09	572.77
4413	Automotive parts, accessories & tire stores - Magasins de pièces, de pneus et d'accessoires pour véhicules auto.	4.1	4.2	3.9	2,589	2,540	2,112	625.85	612.12	547.16
4421	Furniture stores - Magasins de meubles	6.5	6.4	6.3	4,190	4,321	4,257	645.79	677.12	672.24
4422	Home furnishings stores - Magasins d'accessoires de maison	4.7	4.5	5.0	2,727	2,680	3,025	584.78	592.81	607.39
4441	Building material & supplies dealers - Marchands de matériaux et fournitures de construction	14.9	14.9	14.5	12,022	12,016	11,585	807.55	804.09	800.00
4442	Lawn & garden equipment & supplies stores - Mag. matériel et fourn. pour jardinage et l'entretien des pelouses	2.2	2.2	2.0	1,324	1,336	1,151	612.77	601.47	564.36
445	Food & beverage stores - Magasins d'alimentation	95.1	94.0	90.0	37,450	36,381	33,779	393.64	387.18	375.12
4451	Grocery stores - Épiceries	80.1	79.2	75.1	30,497	29,612	26,889	380.89	374.13	357.92
4452	Specialty food stores - Magasins d'alimentation spécialisés	8.6	8.6	8.9	3,357	3,260	3,583	392.63	377.47	401.91
446	Health & personal care stores - Magasins de produits de santé et de soins personnels	19.6	19.1	19.3	11,109	11,012	10,666	566.88	577.57	553.73
447	Gasoline stations - Stations-service	12.4	12.5	12.4	5,040	5,204	4,829	407.36	416.46	390.94
448	Clothing & clothing accessories stores - Magasins de vêtements et d'accessoires vestimentaires	29.5	28.3	30.4	11,838	11,310	11,728	401.14	400.31	386.42

* Earnings exclude unclassified - La rémunération exclut les non classifiées

Table 5
Estimates of Employment, Payrolls and Average Weekly Earnings
for All Employees, by Industry, Canada, Provinces and Territories.

Tableau 5
Estimations de l'emploi, de la rémunération brute et de la
rémunération hebdomadaire moyenne, pour l'ensemble
des salariés, par industrie, Canada, provinces et territoires.

(Continued - suite)

		All Employees - Ensemble des salariés								
NAICS 2007	Industry	Employment (in thousands)			Total weekly payrolls, including overtime (in thousands)			Average weekly earnings (including overtime)		
SCIAN 2007	Industrie	Emploi (en milliers)			Rémunération hebdomadaire brute, incluant temps supplémentaire (en milliers)			Rémunération hebdomadaire moyenne (incluant temps supplémentaire)		
		Dec. p 2008 Déc. p	Nov. r 2008 Nov. r	Dec. 2007 Déc.	Dec. p 2008 Déc. p	Nov. r 2008 Nov. r	Dec. 2007 Déc.	Dec. p 2008 Déc. p	Nov. r 2008 Nov. r	Dec. 2007 Déc.
BRITISH COLUMBIA - COLOMBIE-BRITANNIQUE										
4481	Clothing stores - Magasins de vêtements	23.2	22.1	24.0	\$8,826	\$8,322	\$8,523	\$380.73	\$376.91	\$354.71
4482	Shoe stores - Magasins de chaussures	3.2	3.3	2.8	1,682	1,684	1,712	525.66	514.33	622.48
4483	Jewellery, luggage & leather goods stores - Bijouteries et magasins de bagages et de maroquinerie	3.1	2.9	3.6	1,330	1,304	1,493	425.02	449.77	418.01
451	Sporting goods, hobby, book & music stores - Magasins d'articles de sport, passe-temps, musique et livres	13.7	13.1	14.5	7,462	6,807	6,944	543.27	518.76	478.09
4511	Sporting goods, hobby & musical instrument stores - Mag. d'articles de sport, passe-temps et instruments de musique	11.1	10.5	11.5	5,802	5,278	5,321	524.79	501.09	462.89
4512	Book, periodical & music stores - Magasins de livres, de périodiques et d'articles de musique	2.7	2.6	3.0	1,660	1,528	1,623	619.52	590.71	535.82
452	General merchandise stores - Mag. de fournitures de tout genre	29.8	29.0	30.8	12,562	12,452	12,621	422.02	428.69	409.30
4521	Department stores - Grands magasins	16.1	15.6	16.9	6,507	6,444	6,223	404.97	412.11	368.32
4529	Other general merchandise stores - Magasins d'autres fournitures de tout genres	13.7	13.4	13.9	6,055	6,008	6,398	442.02	448.03	458.98
453	Miscellaneous store retailers - Magasins de détail divers	14.2	14.1	14.6	6,248	5,911	6,175	438.69	418.92	424.35
4531	Florists - Fleuristes	1.1	1.0	1.1	632	595	639	577.01	569.17	556.81
4532	Office supplies, stationery & gift stores - Magasins de fournitures de bureau, de papeterie et de cadeaux	5.5	5.5	5.6	2,388	2,226	2,258	436.13	406.85	400.73
4533	Used merchandise stores - Magasins de marchandises d'occasion	2.5	2.4	2.5	862	847	875	351.65	349.03	351.69
4539	Other miscellaneous stores retailers - Autres mag. de détail divers	5.2	5.2	5.3	2,366	2,243	2,404	453.22	434.15	455.00
4541	Electronic shopping & mail-order houses - Entreprises de télémagasinage et de vente par correspondance	1.2	1.2	1.0	698	650	661	585.74	556.25	635.00
4542	Vending machine operators - Exploitants de distribu. automatiques	0.5	0.5	0.5	315	308	296	618.85	629.55	555.14
4543	Direct selling establishments - Établissements de vente directe	1.5	1.6	1.7	885	890	947	599.50	561.71	557.53
48-49	Transportation & warehousing - Transport et entreposage	95.6	93.7	93.9	86,158	84,335	83,001	901.16	900.12	883.77
481	Air transportation - Transport aérien	18.6	16.8	16.5	20,218	18,060	16,662	1,087.48	1,077.58	1,010.10
4811	Scheduled air transportation - Transport aérien régulier	14.3	12.5	12.2	15,532	13,273	11,783	1,087.17	1,065.30	964.41
4812	Non-scheduled air transport. - Transport aérien non-régulier	4.3	4.3	4.3	4,686	4,787	4,878	1,088.48	1,113.16	1,140.63
482	Rail transportation - Transport ferroviaire	5.3	5.3	6.2	6,080	5,970	6,367	1,150.98	1,130.09	1,020.13
4831	Deep sea, coastal & Great Lakes water transportation - Transport hauturier, côtier et sur les Grands Lacs	6.2	6.2	5.7	6,969	6,826	6,457	1,128.27	1,098.49	1,140.31
484	Truck transportation - Transport par camion	19.3	19.1	20.4	17,711	17,907	18,012	916.90	938.04	883.30
4841	General freight trucking - Transport par camion de marchandises diverses	8.1	8.0	8.9	7,442	7,410	8,098	917.79	930.46	905.54
4842	Specialized freight trucking - Transport par camion de marchandises spéciales	11.2	11.1	11.4	10,269	10,497	9,914	916.26	943.46	865.92
485	Transit & ground passenger transportation - Transport en commun et transport terrestre de voyageurs	10.8	10.7	10.7	7,928	7,828	7,541	731.16	733.96	701.78
4851	Urban transit systems - Services urbains de transport en commun	3.8	3.8	3.7	3,729	3,742	3,495	969.42	983.98	936.61
4853	Taxi & limousine service - Services de taxi et de limousine	3.8	3.7	4.0	1,991	1,977	2,156	524.23	533.77	545.53
4854	School & employee bus transportation - Transport scolaire et transport d'employés par autobus	1.5	1.4	1.3	903	858	671	617.17	598.29	504.15
4855	Charter bus industry - Services d'autobus nolisés	0.8	0.8	0.8	518	525	597	616.27	619.64	752.34
488	Support activities for transport. - Activités de soutien au transport	14.7	14.7	14.5	13,970	13,319	12,676	950.79	903.02	876.62
4881	Support activities for air transportation - Activités de soutien au transport aérien	3.3	3.3	3.1	3,573	3,455	3,208	1,085.19	1,042.44	1,024.37
4884	Support activities for road transportation - Activités de soutien au transport routier	5.3	5.2	5.0	3,983	3,808	3,203	754.19	731.49	638.27
4885	Freight transportation arrangement - Intermédiaires en transport de marchandises	3.8	3.8	4.1	4,098	3,706	4,115	1,084.32	966.72	1,011.21
4921	Couriers - Messageries	4.1	3.8	4.0	2,430	2,309	2,641	596.81	600.86	661.79
493	Warehousing & storage - Entreposage	7.4	7.7	7.4	4,847	5,187	5,512	657.95	674.35	743.23
51	Information & cultural industries - Industrie de l'information et industrie culturelle	42.7	42.7	44.1	44,362	45,514	46,227	1,040.04	1,066.87	1,047.40
511	Publishing industries (except Internet) - Édition (sauf par Internet)	16.2	16.3	16.1	16,587	17,157	15,994	1,023.03	1,055.51	991.59
5111	Newspaper, periodical, book & directory publishers - Éditeurs de journaux, périodiques, livres et répertoires	7.7	7.7	8.2	7,343	7,125	7,073	956.05	931.34	862.34
5112	Software publishers - Éditeurs de logiciels	8.5	8.6	7.9	9,245	10,032	8,921	1,083.32	1,165.91	1,125.32
5172	Wireless telecommunications carriers (except satellite) - Télécom. sans fil (sauf par satellite)	1.8	1.9	1.9	1,500	1,524	1,611	818.56	816.90	850.17

* Earnings exclude unclassified - La rémunération exclut les non classifiées

Table 5
Estimates of Employment, Payrolls and Average Weekly Earnings
for All Employees, by Industry, Canada, Provinces and Territories.

Tableau 5
Estimations de l'emploi, de la rémunération brute et de la
rémunération hebdomadaire moyenne, pour l'ensemble
des salariés, par industrie, Canada, provinces et territoires.

(Continued - suite)

		All Employees - Ensemble des salariés								
NAICS 2007	Industry	Employment (in thousands)			Total weekly payrolls, including overtime (in thousands)			Average weekly earnings (including overtime)		
SCIAN 2007	Industrie	Emploi (en milliers)			Rémunération hebdomadaire brute, incluant temps supplémentaire (en milliers)			Rémunération hebdomadaire moyenne (incluant temps supplémentaire)		
		Dec. p 2008 Déc. p	Nov. r 2008 Nov. r	Dec. 2007 Déc.	Dec. p 2008 Déc. p	Nov. r 2008 Nov. r	Dec. 2007 Déc.	Dec. p 2008 Déc. p	Nov. r 2008 Nov. r	Dec. 2007 Déc.
BRITISH COLUMBIA - COLOMBIE-BRITANNIQUE										
518	Data processing, hosting and related services - Traitement de données, hébergement de données et services connexes	1.9	2.0	2.5	\$1,191	\$1,358	\$2,093	\$642.65	\$665.70	\$834.69
519	Other information services - Autres services d'information	3.9	3.7	4.3	2,868	2,855	3,309	736.16	764.06	772.35
52	Finance & insurance - Finance et assurances	74.8	73.9	73.3	73,730	73,395	75,779	985.44	993.74	1,034.48
522	Credit intermediation & related activities - Intermédiation financière et activités connexes	37.5	37.1	37.6	33,777	33,665	36,274	901.22	907.81	963.99
5221	Depository credit intermediation - Intermédiation financière par le biais de dépôts	32.0	31.7	31.8	28,797	28,784	30,843	900.70	908.02	970.07
523	Securities, commodity contracts & other fin. invest. & rel. activ. - Valeurs mobilières, contrats march., activ. invest. fin. connexes	14.7	14.1	13.0	20,352	18,662	18,337	1,387.23	1,320.19	1,407.26
5231	Securities & commodity contracts intermediation & brokerage - Inter méd., courtage de valeurs mobil. et contrats de marchandises	5.0	4.8	4.9	6,241	5,911	6,792	1,254.62	1,219.01	1,385.16
5239	Other financial investment activities - Autres activités d'investissement financier	9.5	9.1	8.0	13,973	12,581	11,364	1,467.49	1,386.31	1,425.65
524	Insurance carriers & related activities - Sociétés d'assurance et activités connexes	22.3	22.2	22.3	19,003	20,455	20,772	852.59	919.63	931.41
5241	Insurance carriers - Sociétés d'assurance	11.5	11.5	12.0	11,080	12,107	12,456	967.18	1,048.77	1,037.42
5242	Agencies, brokerages & other insurance related activities - Agences et courtiers d'assur. et autres activités liées à l'assur.	10.8	10.7	10.3	7,923	8,348	8,315	731.40	780.28	807.76
53	Real estate & rental & leasing - Services immobiliers et services de location et de location à bail	37.6	37.0	37.6	25,533	23,777	27,737	678.55	642.26	736.87
531	Real estate - Services immobiliers	26.2	25.7	25.6	17,618	16,201	18,949	671.18	629.44	740.74
5311	Lessors of real estate - Bailleurs de biens immobiliers	13.5	12.9	11.7	7,839	6,802	7,094	581.42	526.60	605.26
5312	Offices of real estate agents & brokers - Bureau d'agents et de courtiers immobiliers	4.5	4.8	5.4	3,730	3,827	5,250	822.31	793.54	966.00
5313	Activities related to real estate - Activités liées à l'immobiliers	8.2	8.0	8.4	6,049	5,572	6,605	734.91	696.55	783.89
532	Rental & leasing services - Services de location et location à bail	10.2	10.3	10.9	7,196	6,902	7,981	703.70	672.24	729.78
5321	Automotive equipment rental & leasing - Location et location à bail de matériel automobile	2.8	2.9	2.7	1,936	2,018	1,959	700.74	703.83	733.04
5322	Consumer goods rental - Location de biens de consommation	3.7	3.7	4.3	1,835	1,764	2,322	490.65	480.76	537.91
5324	Commercial & industrial machinery & equipment rental & leasing - Location, loc. à bail de machines, matériel d'usage comm., indus.	3.4	3.4	3.6	3,131	2,848	3,337	930.83	843.31	936.78
54	Professional, scientific & technical services - Services professionnels, scientifiques et techniques	101.2	99.4	99.8	105,269	99,692	100,098	1,040.56	1,002.44	1,002.94
5411	Legal services - Services juridiques	12.7	12.3	12.1	13,456	12,331	11,153	1,058.95	998.92	921.94
5412	Accounting, tax preparation, bookkeeping & payroll services - Serv. comptabilité, prép. déclar. revenus, tenue de livres, paye	13.6	12.8	13.6	12,136	10,566	10,706	890.87	822.91	789.96
5413	Architectural, engineering & related services - Architecture, génie et services connexes	25.4	25.6	24.8	28,860	28,341	27,286	1,137.82	1,107.15	1,102.36
5415	Computer systems design & related services - Conception de systèmes informatiques et services connexes	16.9	17.0	16.5	19,999	20,033	20,410	1,181.31	1,179.91	1,237.84
5416	Management, scientific & technical consulting services - Services de conseils en gestion et de conseils scientif. et tech.	10.9	10.3	10.7	12,375	10,979	11,069	1,137.56	1,065.12	1,031.71
55	Management of companies & enterprises - Gestion de sociétés et d'entreprises	10.1	10.5	9.5	11,349	11,965	11,671	1,122.73	1,136.21	1,226.96
56	Admin. & support, waste managemt. & remediation services - Services admin., soutien, gestion des déchets, assainissem.	91.1	91.1	89.1	61,613	60,798	60,540	676.32	667.43	679.84
561	Admin. & support services - Services administratifs et de soutien	85.8	85.8	83.8	56,444	55,424	55,093	657.78	646.22	657.12
5613	Employment services - Services d'emploi	14.0	14.2	15.4	11,075	11,305	12,802	789.68	797.87	831.05
5615	Travel arrangement & reservation services - Services de préparation de voyages et de réservation	9.5	9.1	9.9	6,265	6,420	6,013	656.60	709.29	609.66
5616	Investigation & security services - Services d'enquêtes et sécurité	15.7	15.9	14.6	7,766	7,806	7,278	493.36	490.10	497.90
5617	Services to buildings & dwellings - Services relatifs aux bâtiments et aux logements	22.9	23.7	21.4	13,779	13,702	13,341	601.08	579.09	622.34
562	Waste management & remediation services - Services de gestion des déchets et d'assainissement	5.3	5.3	5.2	5,169	5,373	5,447	976.92	1,009.12	1,045.39
5621	Waste collection - Collecte des déchets	1.4	1.4	1.3	1,278	1,286	1,224	916.50	939.51	949.11

* Earnings exclude unclassified - La rémunération exclut les non classifiées

Table 5
Estimates of Employment, Payrolls and Average Weekly Earnings
for All Employees, by Industry, Canada, Provinces and Territories.

Tableau 5
Estimations de l'emploi, de la rémunération brute et de la
rémunération hebdomadaire moyenne, pour l'ensemble
des salariés, par industrie, Canada, provinces et territoires.

(Continued - suite)

		All Employees - Ensemble des salariés								
NAICS 2007	Industry	Employment (in thousands)			Total weekly payrolls, including overtime (in thousands)			Average weekly earnings (including overtime)		
SCIAN 2007	Industrie	Emploi (en milliers)			Rémunération hebdomadaire brute, incluant temps supplémentaire (en milliers)			Rémunération hebdomadaire moyenne (incluant temps supplémentaire)		
		Dec. p 2008 Déc. p	Nov. r 2008 Nov. r	Dec. 2007 Déc.	Dec. p 2008 Déc. p	Nov. r 2008 Nov. r	Dec. 2007 Déc.	Dec. p 2008 Déc. p	Nov. r 2008 Nov. r	Dec. 2007 Déc.
BRITISH COLUMBIA - COLOMBIE-BRITANNIQUE										
5622	Waste treatment & disposal - Traitement, élimination des déchets	2.7	2.7	2.6	\$2,708	\$2,835	\$2,975	\$1,020.43	\$1,057.47	\$1,129.73
5629	Remediation & other waste management services - Services d'assainissement, autres services de gestion des déchets	1.2	1.3	1.3	1,183	1,253	1,248	951.79	982.21	969.28
61	Educational services - Services d'enseignement	151.4	150.9	153.0	130,775	132,718	135,277	863.51	879.66	884.41
611N	Education special - Éducation spéciale	141.8	141.1	143.4	125,970	128,137	130,869	888.16	908.37	912.90
6111	Elementary & secondary schools - Écoles primaires, secondaires	84.5	84.5	89.2	75,652	77,873	84,259	895.05	921.23	944.52
6112	Community colleges & C.E.G.E.P.s - Collèges communautaires et cégeps	21.2	21.6	20.6	18,906	19,225	18,507	890.79	888.41	900.35
6113	Universities - Universités	32.7	31.3	29.7	28,792	28,313	25,008	880.96	903.77	842.44
62	Health care & social assistance - Soins de santé et assistance sociale	225.5	221.2	214.0	177,699	176,651	158,932	788.14	798.50	742.81
621	Ambulatory health care services - Services de soins ambulatoires	65.0	64.0	61.9	51,299	51,285	44,918	789.47	801.55	725.47
6211	Offices of physicians - Cabinets de médecins	18.3	18.0	17.4	16,130	16,492	12,988	882.17	918.39	744.98
6212	Offices of dentists - Cabinets de dentistes	13.5	13.4	13.0	10,653	10,624	9,803	786.30	791.95	754.33
6214	Out-patient care centres - Centres de soins ambulatoires	15.5	15.2	14.2	11,460	11,510	9,957	741.75	758.31	700.11
622	Hospitals - Hôpitaux	77.8	76.3	75.3	71,051	70,950	63,535	912.72	929.80	844.21
6221	General medical & surgical hospitals - Hôpitaux généraux et hôpitaux de soins chirurgicaux	66.8	65.5	64.7	59,805	59,511	52,915	895.62	908.50	817.71
623	Nursing & residential care facilities - Étab. de soins infirmiers et de soins pour bénéficiaires internes	44.2	42.7	40.2	31,614	30,730	27,412	715.91	719.53	681.15
6231	Nursing care facilities - Établissements de soins infirmiers	19.2	18.3	17.5	13,107	12,592	11,646	683.69	686.65	665.42
6232	Res. devel. handicap, mental health & substance abuse facilities - Étab. rés. pour handicaps, de troubles mentaux, alcool., toxico.	15.4	15.4	14.6	12,758	12,761	11,057	828.77	826.04	759.66
6239	Other residential care facilities - Autres établissements de soins pour bénéficiaires internes	4.6	4.5	4.3	2,785	2,672	2,399	600.94	592.83	561.08
624	Social assistance - Assistance sociale	38.5	38.2	36.5	23,736	23,686	23,067	616.78	619.56	631.24
6241	Individual & family services - Services individuels et familiaux	21.6	21.5	20.6	12,994	13,109	12,400	600.49	610.52	600.97
6243	Vocational rehabilitation services - Services de réadaptation professionnelle	5.8	5.6	5.3	3,549	3,615	3,574	616.83	643.54	678.81
6244	Child day-care services - Services de garderie	9.6	9.7	9.3	5,408	5,270	5,420	564.75	544.20	580.10
71	Arts, entertainment & recreation - Arts, spectacles et loisirs	33.4	32.4	34.8	18,120	18,305	16,685	542.43	564.67	479.61
711	Performing arts, spectator sports & related industries - Arts d'interprétation, sport-spectacles et activités connexes	7.6	8.0	5.7	6,682	7,675	4,503	879.56	958.13	790.89
7111	Performing arts companies - Compagnies d'arts d'interprétation	1.4	1.5	1.2	599	675	582	418.30	444.63	488.88
7112	Spectator sports - Sports-spectacles	1.7	1.8	1.5	2,824	3,431	1,825	1,641.79	1,876.32	1,244.16
7113	Promoters (presenters) of perform. arts, sports & similar events - Promoteurs (diffuseurs) d'événements artist., sportifs et simil.	3.0	3.3	1.9	2,483	2,872	1,484	825.49	879.06	773.64
7115	Independent artists, writers & performers - Artistes, auteurs et interprètes indépendants	1.0	1.0	0.9	600	521	475	595.69	541.14	552.71
712	Heritage institutions - Établissements du patrimoine	2.3	2.3	2.4	1,255	1,226	1,257	540.57	544.76	534.42
713	Amusement, gambling & recreation industries - Divertissement, loisirs et jeux de hasard et loteries	23.5	22.2	26.7	10,183	9,405	10,925	433.56	424.45	408.51
7132	Gambling industries - Jeux de hasard et loteries	5.5	5.6	7.2	2,807	2,819	3,259	508.38	505.82	455.16
7139	Other amusement & recreation industries - Autres services de divertissement et de loisirs	17.5	16.2	19.2	7,042	6,297	7,389	401.71	387.98	385.56
72	Accommodation & food services - Hébergement et services de restauration	185.5	183.7	175.8	65,643	64,748	62,647	353.87	352.45	356.28
721	Accommodation services - Services d'hébergement	34.0	33.0	34.4	17,637	17,358	17,530	519.45	525.25	509.84
7211	Traveller accommodation - Hébergement des voyageurs	31.4	30.4	32.0	16,349	16,039	16,152	521.32	528.20	505.47
722	Food services & drinking places - Services de restauration et débits de boissons	151.5	150.7	141.5	48,006	47,390	45,117	316.77	314.55	318.96
7221	Full-service restaurants - Restaurants à service complet	78.0	76.3	71.5	24,132	23,892	22,189	309.39	313.27	310.28
7222	Limited-service eating places - Établissements de restauration à service restreint	55.3	55.5	52.1	17,980	17,507	16,856	325.39	315.49	323.47
81	Other services (except public administration) - Autres services (sauf les administrations publiques)	77.9	77.0	76.9	51,227	50,954	51,304	657.75	661.49	667.57

* Earnings exclude unclassified - La rémunération exclut les non classifiées

Table 5
Estimates of Employment, Payrolls and Average Weekly Earnings
for All Employees, by Industry, Canada, Provinces and Territories.

Tableau 5
Estimations de l'emploi, de la rémunération brute et de la
rémunération hebdomadaire moyenne, pour l'ensemble
des salariés, par industrie, Canada, provinces et territoires.

(Continued - suite)

		All Employees - Ensemble des salariés								
NAICS 2007	Industry	Employment (in thousands)			Total weekly payrolls, including overtime (in thousands)			Average weekly earnings (including overtime)		
SCIAN 2007	Industrie	Emploi (en milliers)			Rémunération hebdomadaire brute, incluant temps supplémentaire (en milliers)			Rémunération hebdomadaire moyenne (incluant temps supplémentaire)		
		Dec. p 2008 Déc. p	Nov. r 2008 Nov. r	Dec. 2007 Déc.	Dec. p 2008 Déc. p	Nov. r 2008 Nov. r	Dec. 2007 Déc.	Dec. p 2008 Déc. p	Nov. r 2008 Nov. r	Dec. 2007 Déc.
BRITISH COLUMBIA - COLOMBIE-BRITANNIQUE										
811	Repair & maintenance - Réparation et entretien	27.5	27.3	27.7	\$23,009	\$22,832	\$21,526	\$835.46	\$835.00	\$777.64
8111	Automotive repair & maintenance - Réparation et entretien de véhicules automobiles	13.7	13.7	14.0	10,874	10,664	10,074	794.45	775.79	720.09
8113	Comm. & ind. mach. & equip. (exc. auto. & electro.) repair & mt. - Répar. et entretien mach., mat. comm., ind. (sauf auto., électro.)	4.7	4.8	4.6	4,249	4,516	3,669	910.95	945.84	793.60
812	Personal & laundry services - Services personnels et services de blanchissage	18.8	18.7	19.0	8,537	8,697	8,664	453.76	465.20	455.02
8121	Personal care services - Services de soins personnels	12.2	12.2	12.1	5,456	5,560	5,505	445.58	455.21	453.79
8122	Funeral services - Services funéraires	1.0	1.0	1.2	619	650	678	609.94	654.24	581.24
8123	Dry cleaning & laundry services - Services de nettoyage à sec et de blanchissage	3.4	3.4	3.5	1,500	1,545	1,555	437.55	454.57	442.75
8129	Other personal services - Autres services personnels	2.1	2.1	2.2	962	942	926	452.50	451.04	414.98
813	Grant-making, civic, & professional & similar organizations - Fondations, groupes de citoyens, organisations prof., similaires	31.5	31.0	30.1	19,681	19,424	21,114	624.25	626.80	700.77
8133	Social advocacy organizations - Organismes d'action sociale	2.7	2.7	2.3	1,712	1,731	1,556	631.82	640.57	664.17
8134	Civic & social organizations - Organisations civiques et amicales	15.8	15.1	14.5	7,361	7,135	7,693	467.16	471.75	530.39
8139	Business, professional, labour & other membership organizations - Asso. gens d'affaires, org. prof., syndic. et autres asso. pers.	10.7	10.6	11.1	9,042	8,977	10,224	849.02	844.09	924.07
91	Public administration - Administrations publiques	95.3	94.3	91.8	93,070	90,792	89,913	976.74	963.20	978.98
911	Federal government public administration - Administration publique fédérale	30.8	30.7	29.7	41,459	40,554	39,836	1,346.95	1,322.14	1,339.84
912	Provincial & territorial public administration - Administrations publiques provinciales et territoriales	18.7	18.8	19.0	13,948	14,008	14,607	744.75	745.93	770.70
913	Local, municipal & regional public administration - Administrations publiques locales, municipales et régionales	37.8	36.9	35.5	32,914	31,677	30,781	870.29	857.82	867.99
41-91N	Service producing industries - Branche productrice de services	1,596.2	1,577.6	1,566.3	1,172,935	1,158,764	1,142,556	734.84	734.52	729.47
00-91N	Industrial aggregate (including unclassified) - Ensemble des industries y compris les entreprises non classifiées *	1,949.9	1,937.1	1,935.4	1,488,234	1,481,519	1,472,439	776.91	778.44	773.26
YUKON										
23	Construction - Construction	0.9	1.0	0.9	866	1,023	934	1,012.84	1,042.16	1,086.11
11-33N	Goods producing industries - Branche productrice de biens	1.8	2.1	2.3	2,148	2,489	2,855	1,184.85	1,212.64	1,224.23
41-45N	Trade - Commerce	2.4	2.4	2.3	1,470	1,461	1,312	608.07	619.91	568.66
417	Machinery, equipment & supplies whl-dist - Gros-dist de machines, de matériel et de fournitures	0.1	0.1	0.1	150	126	142	1,184.39	1,139.29	1,096.64
44-45	Retail trade - Commerce de détail	2.0	2.0	1.9	1,063	1,077	969	529.00	543.60	499.67
441	Motor vehicle & parts dealers - Marchands de véhicules automobiles et de leurs pièces	0.2	0.2	0.2	235	244	206	1,048.85	1,092.85	941.03
445	Food & beverage stores - Magasins d'alimentation	0.6	0.6	0.6	266	251	225	427.29	410.74	397.24
48-49	Transportation & warehousing - Transport et entreposage	1.1	1.0	1.1	941	904	919	896.25	883.26	855.92
561	Admin. & support services - Services administratifs et de soutien	0.2	0.3	0.2	164	180	145	709.01	710.03	642.72
62	Health care & social assistance - Soins de santé et assistance sociale	1.1	1.0	1.0	952	900	824	897.54	894.34	855.34
72	Accommodation & food services - Hébergement et services de restauration	1.4	1.4	1.2	826	836	637	602.63	598.07	515.88
721	Accommodation services - Services d'hébergement	0.7	0.7	0.7	578	561	410	793.27	769.67	599.42
722	Food services & drinking places - Services de restauration et débits de boissons	0.6	0.7	0.6	248	275	227	386.56	411.08	412.36
7221	Full-service restaurants - Restaurants à service complet	0.3	0.3	0.3	119	136	117	373.25	398.55	413.50
7222	Limited-service eating places - Établissements de restauration à service restreint	0.3	0.3	0.2	108	117	99	423.19	453.88	405.21

* Earnings exclude unclassified - La rémunération exclut les non classifiées

Table 5
Estimates of Employment, Payrolls and Average Weekly Earnings
for All Employees, by Industry, Canada, Provinces and Territories.

Tableau 5
Estimations de l'emploi, de la rémunération brute et de la
rémunération hebdomadaire moyenne, pour l'ensemble
des salariés, par industrie, Canada, provinces et territoires.

(Continued - suite)

		All Employees - Ensemble des salariés								
NAICS 2007	Industry	Employment (in thousands)			Total weekly payrolls, including overtime (in thousands)			Average weekly earnings (including overtime)		
SCIAN 2007	Industrie	Emploi (en milliers)			Rémunération hebdomadaire brute, incluant temps supplémentaire (en milliers)			Rémunération hebdomadaire moyenne (incluant temps supplémentaire)		
		Dec. p 2008 Déc. p	Nov. r 2008 Nov. r	Dec. 2007 Déc.	Dec. p 2008 Déc. p	Nov. r 2008 Nov. r	Dec. 2007 Déc.	Dec. p 2008 Déc. p	Nov. r 2008 Nov. r	Dec. 2007 Déc.
YUKON										
811	Repair & maintenance - Réparation et entretien	0.1	0.1	0.1	\$90	\$90	\$80	\$780.61	\$791.64	\$725.19
812	Personal & laundry services - Services personnels et services de blanchissage	0.1	0.1	0.1	34	30	27	513.01	492.04	469.57
8133	Social advocacy organizations - Organismes d'action sociale	0.1	0.1	0.1	78	69	67	766.49	675.05	639.50
8134	Civic & social organizations - Organisations civiques et amicales	0.1	0.1	0.1	38	52	46	479.03	443.34	445.41
91	Public administration - Administrations publiques	5.9	5.7	5.3	5,940	5,745	5,472	1,013.94	1,013.49	1,030.16
911	Federal government public administration - Administration publique fédérale	0.5	0.5	0.5	658	623	658	1,255.67	1,199.78	1,227.10
912	Provincial & territorial public administration - Administrations publiques provinciales et territoriales	3.3	3.3	3.2	3,464	3,489	3,231	1,043.08	1,053.65	1,021.99
41-91N	Service producing industries - Branche productrice de services	15.8	15.5	14.9	13,729	13,467	12,655	870.66	869.63	851.69
00-91N	Industrial aggregate (including unclassified) - Ensemble des industries y compris les entreprises non classifiées *	17.7	17.7	17.3	15,877	15,956	15,511	903.05	909.77	902.23
NORTHWEST TERRITORIES - TERRITOIRES DU NORD-OUEST										
23	Construction - Construction	2.0	2.1	2.1	2,231	2,531	2,331	1,136.77	1,234.74	1,116.62
2361	Residential building construction - Construction résidentielle	0.3	0.5	0.3	317	548	214	1,055.00	1,173.67	837.04
11-33N	Goods producing industries - Branche productrice de biens	4.1	4.4	4.3	5,268	5,832	5,371	1,275.58	1,319.54	1,258.49
41-45N	Trade - Commerce	3.0	3.0	3.0	2,127	2,132	2,089	707.69	712.41	698.04
41	Wholesale Trade - Commerce de gros	0.7	0.7	0.7	648	610	627	991.58	936.27	949.82
44-45	Retail trade - Commerce de détail	2.4	2.3	2.3	1,479	1,522	1,462	628.78	650.08	626.78
48-49	Transportation & warehousing - Transport et entreposage	2.5	2.5	2.3	2,624	2,752	2,386	1,033.81	1,091.80	1,020.42
62	Health care & social assistance - Soins de santé et assistance sociale	1.5	1.5	1.7	1,901	1,963	2,287	1,258.20	1,323.76	1,319.47
72	Accommodation & food services - Hébergement et services de restauration	1.4	1.4	1.4	745	750	689	528.51	544.96	496.42
721	Accommodation services - Services d'hébergement	0.5	0.5	0.6	364	352	362	701.42	700.50	590.17
722	Food services & drinking places - Services de restauration et débits de boissons	0.9	0.9	0.8	381	398	327	427.76	455.53	422.08
81	Other services (except public administration) - Autres services (sauf les administrations publiques)	0.7	0.8	0.9	568	588	679	779.07	770.92	784.44
813	Grant-making, civic, & professional & similar organizations - Fondations, groupes de citoyens, organisations prof., similaires	0.6	0.6	0.7	481	471	582	783.39	750.09	811.12
8134	Civic & social organizations - Organisations civiques et amicales	0.4	0.4	0.4	306	303	334	767.90	722.87	754.22
91	Public administration - Administrations publiques	5.9	5.9	4.3	7,564	7,286	4,813	1,285.40	1,238.81	1,108.66
911	Federal government public administration - Administration publique fédérale	0.9	0.9	0.9	1,267	1,226	1,251	1,337.70	1,301.32	1,348.44
912	Provincial & territorial public administration - Administrations publiques provinciales et territoriales	3.7	3.8	2.2	5,147	5,052	2,460	1,374.89	1,340.20	1,143.03
41-91N	Service producing industries - Branche productrice de services	20.8	20.7	18.9	21,647	21,582	18,305	1,038.69	1,043.48	968.90
00-91N	Industrial aggregate (including unclassified) - Ensemble des industries y compris les entreprises non classifiées *	25.3	25.4	23.4	26,916	27,413	23,675	1,077.87	1,092.09	1,022.26

* Earnings exclude unclassified - La rémunération exclut les non classifiées

Table 5
Estimates of Employment, Payrolls and Average Weekly Earnings
for All Employees, by Industry, Canada, Provinces and Territories.

Tableau 5
Estimations de l'emploi, de la rémunération brute et de la
rémunération hebdomadaire moyenne, pour l'ensemble
des salariés, par industrie, Canada, provinces et territoires.

(Continued - suite)

		All Employees - Ensemble des salariés								
NAICS 2007	Industry	Employment (in thousands)			Total weekly payrolls, including overtime (in thousands)			Average weekly earnings (including overtime)		
SCIAN 2007	Industrie	Emploi (en milliers)			Rémunération hebdomadaire brute, incluant temps supplémentaire (en milliers)			Rémunération hebdomadaire moyenne (incluant temps supplémentaire)		
		Dec. p 2008 Déc. p	Nov. r 2008 Nov. r	Dec. 2007 Déc.	Dec. p 2008 Déc. p	Nov. r 2008 Nov. r	Dec. 2007 Déc.	Dec. p 2008 Déc. p	Nov. r 2008 Nov. r	Dec. 2007 Déc.
NUNAVUT - NUNAVUT										
23	Construction - Construction	0.6	0.6	0.5	\$654	\$803	\$584	\$1,163.99	\$1,260.52	\$1,123.76
2361	Residential building construction - Construction résidentielle	0.2	0.2	0.2	293	342	307	1,367.77	1,515.31	1,283.29
11-33N	Goods producing industries - Branche productrice de biens	1.2	1.2	1.4	1,258	1,336	1,513	1,069.52	1,130.81	1,099.11
41-45N	Trade - Commerce	1.1	1.1	1.2	794	844	918	734.59	759.25	795.25
41	Wholesale Trade - Commerce de gros	0.2	0.2	0.2	270	286	345	1,440.04	1,456.78	1,443.02
44-45	Retail trade - Commerce de détail	0.9	0.9	0.9	524	559	573	586.47	609.90	625.98
48-49	Transportation & warehousing - Transport et entreposage	0.6	0.6	0.5	555	562	472	1,005.69	1,004.19	872.74
62	Health care & social assistance - Soins de santé et assistance sociale	0.5	0.5	0.5	350	327	346	683.83	672.60	641.22
72	Accommodation & food services - Hébergement et services de restauration	0.4	0.4	0.4	237	245	266	665.69	679.96	721.34
721	Accommodation services - Services d'hébergement	0.3	0.3	0.3	199	199	231	757.45	757.09	792.98
722	Food services & drinking places - Services de restauration et débits de boissons	0.1	0.1	0.1	37	46	34	403.77	470.95	449.08
813	Grant-making, civic, & professional & similar organizations - Fondations, groupes de citoyens, organisations prof., similaires	0.4	0.4	0.4	265	234	257	640.99	648.68	598.21
8134	Civic & social organizations - Organisations civiques et amicales	0.3	0.2	0.2	192	177	171	715.93	727.31	693.42
91	Public administration - Administrations publiques	3.1	3.0	3.1	3,625	3,632	3,747	1,182.91	1,204.32	1,201.06
912	Provincial & territorial public administration - Administrations publiques provinciales et territoriales	1.1	1.1	1.1	974	973	966	906.38	905.00	910.02
41-91N	Service producing industries - Branche productrice de services	9.0	8.9	9.1	8,472	8,362	8,388	945.32	941.04	923.81
00-91N	Industrial aggregate (including unclassified) - Ensemble des industries y compris les entreprises non classifiées *	10.2	10.2	10.5	9,731	9,698	9,900	959.73	963.31	946.89

* Earnings exclude unclassified - La rémunération exclut les non classifiées

Table 6

Tableau 6

Estimates of Employment, Average Hourly Earnings and Hours, for Employees Paid by the Hour, by Industry, Canada, Provinces and Territories.

Estimations de l'emploi, de la rémunération horaire moyenne et des heures, pour les salariés rémunérés à l'heure, par industrie, Canada, provinces et territoires.

The average hourly earnings including overtime, for employees paid by the hour stood at \$20.34 in December, increasing by \$0.13 (+0.6%) from November and by of \$0.71 (+3.6%) from December 2007. Average weekly hours, for employees paid by the hour dropped in December to 30.2 hours from 31.1 in November, while the year over year decrease is 0.6 hours.

En décembre, la rémunération horaire moyenne incluant le temps supplémentaire des salariés rémunérés à l'heure s'est établie à 20,34 \$ soit une augmentation de 0,13 \$ (+0,6 %) par rapport au mois précédent et de 0,71 \$ (+3,6%) par rapport à décembre 2007. Les heures hebdomadaires moyennes des salariés rémunérés à l'heure ont baissé en passant de 31,1 en novembre à 30,2 en décembre. D'une année à l'autre, les heures ont diminué de 0,6 heure.

	Page
Canada	125
Provinces and Territories / Provinces et territoires	130

Table 6

Estimates of Employment, Average Hourly Earnings and Hours for Employees Paid by the Hour, by Industry, Canada, Provinces and Territories.

Tableau 6

Estimations de l'emploi, de la rémunération horaire moyenne et des heures, pour les salariés rémunérés à l'heure, par industrie, Canada, provinces et territoires.

		Employees paid by the hour - Salariés rémunérés à l'heure											
NAICS 2007	Industry	Employment (in thousands)			Average hourly earnings (including overtime)			Average hourly earnings (excluding overtime)			Average weekly hours (including overtime)		
SCIAN 2007	Industrie	Emploi (en milliers)			Rémunération horaire moyenne (incluant temps supplémentaire)			Rémunération horaire moyenne (excluant temps supplémentaire)			Heures hebdomadaires moyennes (incluant temps supplémentaire)		
		Dec. p 2008	Nov. r 2008	Dec. 2007	Dec. p 2008	Nov. r 2008	Dec. 2007	Dec. p 2008	Nov. r 2008	Dec. 2007	Dec. p 2008	Nov. r 2008	Dec. 2007
		Déc. p	Nov. r	Déc.	Déc. p	Nov. r	Déc.	Déc. p	Nov. r	Déc.	Déc. p	Nov. r	Déc.
CANADA													
11	Forestry, logging & support - Foresterie, exploitation et soutien	24.5	24.4	29.9	\$21.32	\$21.65	\$23.67	\$20.96	\$21.45	\$22.75	38.1	39.5	40.1
113	Forestry & logging - Foresterie et exploitation forestière	18.5	17.8	22.2	21.69	21.93	23.54	21.31	21.71	22.62	37.6	39.0	39.6
1133	Logging - Exploitation forestière	17.7	16.9	21.3	21.90	22.28	23.68	21.52	22.07	22.75	37.8	39.0	39.6
1153	Support activities for forestry - Activités de soutien à la foresterie	6.1	6.6	7.7	20.26	20.96	24.04	19.97	20.79	23.12	39.5	41.0	41.8
21	Mining, quarrying & oil & gas extraction - Extraction minière, exploitation en carrière et extraction de pétrole et de gaz	90.7	92.6	100.1	32.75	31.64	30.36	30.27	29.03	27.70	35.7	36.7	37.8
211	Oil & gas extraction - Extraction de pétrole et de gaz	23.3	23.1	27.2	36.44	34.91	34.20	33.24	31.86	31.37	36.5	38.3	39.9
212	Mining and quarrying (except oil & gas) - Extraction minière et exploitation en carrière (sauf l'extraction de pétrole et de gaz)	27.1	27.8	28.1	27.47	26.17	25.03	25.62	24.15	22.84	36.3	37.5	37.7
2121	Coal mining - Extraction de charbon	2.4	2.5	2.6	30.61	28.85	28.00	28.42	26.49	25.43	36.3	38.0	38.9
2122	Metal ore mining - Extraction de minerais métalliques	13.9	13.9	13.8	27.00	25.72	24.75	25.31	23.85	22.70	36.6	37.9	38.5
2123	Non-metallic mineral mining & quarrying - Extraction de minerais non métalliques	10.8	11.5	11.8	27.36	26.14	24.69	25.40	24.00	22.43	35.8	36.9	36.5
213	Support activities for mining & oil & gas extraction - Activités de soutien à l'extraction minière, du pétrole et du gaz	40.3	41.7	44.8	34.22	33.56	31.25	31.77	30.82	28.39	34.7	35.3	36.5
23	Construction - Construction	558.1	637.2	491.3	25.74	25.36	23.96	25.00	24.52	23.47	35.0	39.2	37.9
236	Construction of buildings - Construction de bâtiments	123.1	151.7	112.2	24.21	23.54	21.46	23.41	22.66	20.70	37.7	41.2	40.4
2361	Residential building construction - Construction résidentielle	74.6	93.6	69.0	22.17	21.41	20.41	21.43	20.60	19.69	37.4	40.6	39.3
2362	Non-residential bldg. construction - Construction non résidentielle	48.6	58.1	43.1	27.28	26.85	23.03	26.39	25.85	22.21	38.1	42.2	42.1
237	Heavy & civil engineering construction - Travaux de génie civil	79.7	101.0	73.2	26.01	26.12	24.21	25.03	25.01	23.45	38.0	42.4	43.3
2371	Utility system construct. - Construc. d'installations de serv. publics	34.3	41.1	31.1	29.55	30.46	27.52	28.46	29.14	26.75	37.3	42.3	44.8
2372	Land subdivision - Lotissement de terrains	8.6	10.2	7.8	25.52	24.44	21.87	24.68	23.53	21.09	35.6	39.0	38.4
2373	Highway, street & bridge construction - Construction de routes, de rues et de ponts	31.4	43.2	29.8	22.65	22.64	21.28	21.82	21.75	20.54	39.1	43.0	43.5
2379	Other heavy & civil engineering construction - Autres travaux de génie civil	5.4	6.5	4.4	24.79	24.75	23.59	23.29	23.22	22.75	39.2	43.4	40.6
238	Specialty trade contractors - Entrepreneurs spécialisés	355.3	384.5	306.0	26.26	25.91	24.91	25.59	25.17	24.58	33.4	37.6	35.8
2381	Foundation, structure, & bldg. exterior contractors - Entrepreneurs en travaux de fondations, structure, extérieur de bâtiment	73.5	83.8	64.3	26.18	25.82	24.40	25.52	25.09	24.10	32.1	36.3	35.3
2382	Building equipment contractors - Entrepreneurs en installations d'équipements techniques	162.6	169.0	138.2	26.91	26.62	25.84	26.20	25.83	25.47	33.6	37.9	35.7
2383	Building finishing contractors - Entrepreneurs en travaux de finition de bâtiments	61.3	65.5	53.4	24.13	23.74	22.81	23.51	23.08	22.53	33.5	37.7	35.8
2389	Other spec. trade contractors - Autres entrepreneurs spécialisés	57.9	66.2	50.1	26.77	26.35	25.24	26.14	25.63	24.93	34.6	38.6	36.6
31-33	Manufacturing - Fabrication	1,154.3	1,163.1	1,240.9	22.91	22.72	22.58	22.45	22.11	21.91	36.2	37.6	37.2
	Non-durable goods - Biens non durables	451.6	449.2	477.3	20.69	20.10	20.24	20.24	19.59	19.65	34.9	36.0	35.7
	Durable goods - Biens durables	702.7	713.9	763.6	24.26	24.26	23.95	23.78	23.59	23.23	37.0	38.6	38.1
311	Food manufacturing - Fabrication d'aliments	160.1	152.4	160.5	20.51	19.73	19.10	20.00	19.09	18.23	30.5	31.0	33.9
3114	Fruit & vegetable preserving & specialty food mfg - Mise en conserve de fruits, légumes et fabr. de spéc. alimentaires	18.5	18.0	17.8	23.30	22.21	21.23	22.74	21.51	20.30	31.9	32.7	33.4
3116	Meat product manufacturing - Fabrication de produits de viande	47.4	44.4	46.7	19.87	19.30	18.89	19.34	18.66	17.98	30.0	30.9	34.6
3117	Seafood product preparation & packaging - Préparation et conditionnement de poissons et fruits de mer	10.4	12.1	12.8	15.26	14.87	13.60	14.89	14.40	13.00	30.1	30.8	33.4
3118	Bakeries & tortilla manufacturing - Boulangeries et fabr. de tortillas	32.6	30.9	32.8	21.02	20.39	19.27	20.52	19.75	18.43	30.5	30.4	34.9
3119	Other food manufacturing - Fabrication d'autres aliments	15.6	14.4	15.0	20.63	20.06	19.27	20.14	19.42	18.43	31.8	32.0	35.0
3121	Beverage manufacturing - Fabrication de boissons	18.5	17.8	16.0	22.70	21.50	21.18	22.62	21.22	20.41	33.6	35.2	37.6
3122	Tobacco manufacturing - Fabrication du tabac	2.2	2.1	1.8	23.63	21.18	22.59	23.63	20.96	21.77	37.1	42.8	42.1
3131	Fibre, yarn & thread mills - Usines de fibres, de filés et de fils	1.7	1.7	1.9	16.26	15.71	15.67	16.01	15.55	15.71	35.3	37.8	30.2
3132	Fabric mills - Usines de tissus	4.3	4.4	5.1	19.26	18.00	17.70	18.97	17.82	17.75	39.6	40.9	37.4
3133	Textile & fabric finishing & fabric coating - Finissage de textiles, tissus et revêtement de tissus	2.1	2.2	2.6	16.31	15.74	16.53	16.06	15.59	16.58	32.6	35.2	28.7
3161	Leather & hide tanning & finishing - Tannage et finissage du cuir et des peaux	0.2	0.2	0.3	14.12	14.10	13.24	13.90	13.96	13.28	44.9	47.7	35.6

* Refer to survey overview. - Voir l'aperçu de l'enquête.

** Earnings and hours exclude unclassified - La rémunération et les heures excluent les non classifiées

Table 6
Estimates of Employment, Average Hourly Earnings and Hours for Employees Paid by the Hour, by Industry, Canada, Provinces and Territories.

(Continued - suite)

Tableau 6
Estimations de l'emploi, de la rémunération horaire moyenne et des heures, pour les salariés rémunérés à l'heure, par industrie, Canada, provinces et territoires.

		Employees paid by the hour - Salariés rémunérés à l'heure											
NAICS 2007	Industry	Employment (in thousands)			Average hourly earnings (including overtime)			Average hourly earnings (excluding overtime)			Average weekly hours (including overtime)		
SCIAN 2007	Industrie	Emploi (en milliers)			Rémunération horaire moyenne (incluant temps supplémentaire)			Rémunération horaire moyenne (excluant temps supplémentaire)			Heures hebdomadaires moyennes (incluant temps supplémentaire)		
		Dec. p 2008	Nov. r 2008	Dec. 2007	Dec. p 2008	Nov. r 2008	Dec. 2007	Dec. p 2008	Nov. r 2008	Dec. 2007	Dec. p 2008	Nov. r 2008	Dec. 2007
		Déc. p	Nov. r	Déc.	Déc. p	Nov. r	Déc.	Déc. p	Nov. r	Déc.	Déc. p	Nov. r	Déc.
CANADA													
3162	Footwear manufacturing - Fabrication de chaussures	2.7	3.0	3.0	\$13.70	\$12.83	\$12.62	\$13.50	\$12.71	\$12.66	36.0	38.5	32.4
3169	Other leather & allied product mfg - Fabr. d'autres produits en cuir et produits analogues	1.4	1.5	1.6	11.38	10.49	10.11	11.21	10.39	10.14	34.7	37.5	31.1
321	Wood product manufacturing - Fabrication de produits en bois	74.2	74.7	99.8	20.92	21.07	21.48	20.75	20.73	21.25	35.9	37.6	37.0
3211	Sawmills & wood preservation - Scieries et préservation du bois	29.6	28.8	39.8	22.64	22.77	22.84	22.46	22.41	22.59	35.7	38.1	37.6
3212	Veneer, plywood & engineered wood product mfg - Fabr. de placages, contreplaqués et produits en bois reconstitué	14.1	15.0	19.4	21.73	22.16	21.96	21.55	21.81	21.72	34.3	36.1	36.2
3219	Other wood product mfg - Fabrication d'autres produits en bois	30.5	30.9	40.6	18.95	18.97	19.91	18.80	18.66	19.70	36.8	37.9	36.9
322	Paper manufacturing - Fabrication du papier	49.4	49.2	55.0	22.49	22.54	23.87	21.33	21.71	23.22	39.6	40.8	39.4
3221	Pulp, paper & paperboard mills - Usines de pâte à papier, de papier et de carton	26.0	25.8	29.8	25.22	25.66	26.04	23.92	24.71	25.34	39.6	40.8	40.0
3251	Basic chemical mfg - Fabrication de produits chimiques de base	7.4	8.4	7.3	23.49	25.11	24.89	23.20	24.45	24.10	35.3	36.8	37.2
3254	Pharmaceutical & medicine manufacturing - Fabrication de produits pharmaceutiques et de médicaments	17.2	17.0	15.8	18.64	19.48	20.22	18.49	19.13	19.58	37.1	37.1	37.1
3256	Soap, cleaning compound & toilet preparation manufacturing - Fabrication de savons, de détartrants et de produits de toilette	6.7	6.9	7.8	19.83	19.71	20.10	19.58	19.19	19.46	37.7	36.0	37.2
3259	Other chemical product mfg - Fabr. d'autres produits chimiques	5.6	5.7	6.7	22.40	23.33	24.29	22.12	22.71	23.52	35.3	34.9	36.2
3262	Rubber product mfg - Fabrication de produits en caoutchouc	13.4	14.1	14.9	21.19	20.19	20.65	20.92	19.87	20.22	38.2	39.9	36.7
3272	Glass & glass product mfg - Fabr. de verre et de produits en verre	6.3	7.5	7.7	24.48	23.78	22.55	23.87	23.03	22.26	31.0	33.0	30.6
3273	Cement & concrete prod. mfg - Fabr. de ciment et prod. en béton	17.2	19.8	18.1	22.67	22.36	22.33	22.11	21.63	22.04	29.7	31.9	28.6
3279	Other non-metallic mineral product manufacturing - Fabrication d'autres produits minéraux non métalliques	5.9	6.6	6.7	25.31	25.09	24.48	24.68	24.30	24.16	31.2	32.1	29.6
3311	Iron & steel mills & ferro-alloy manufacturing - Sidérurgie	14.6	14.4	14.9	25.76	26.86	28.96	25.48	26.34	27.88	41.0	43.2	42.0
3312	Steel product manufacturing from purchased steel - Fabrication de produits en acier à partir d'acier acheté	8.3	8.6	8.1	26.23	26.35	27.38	25.74	25.53	26.39	38.6	41.2	41.2
3313	Alumina & aluminium production & processing - Production et transformation d'alumine et d'aluminium	14.8	15.4	16.5	28.32	28.70	30.11	26.95	27.01	28.45	38.8	40.7	40.3
3314	Non-ferrous metal (except aluminium) production & processing - Production et transform. de métaux non ferreux (sauf l'aluminium)	11.5	11.6	10.1	30.23	29.98	30.38	29.63	29.02	29.28	38.9	41.8	42.0
3315	Foundries - Fonderies	7.1	7.1	9.3	27.66	29.38	29.59	27.12	28.44	28.52	39.7	44.1	40.6
332	Fabricated metal product mfg - Fabrication de produits métalliques	127.8	132.6	143.5	22.98	22.17	21.75	22.79	21.74	21.22	36.1	38.2	38.8
3323	Architectural & structural metals manufacturing - Fabr. produits architecture et éléments de charpentes métalliques	44.4	47.0	49.6	23.99	22.82	22.61	23.82	22.48	22.08	33.2	35.3	36.1
3327	Machine shops, turned product, screw, nut & bolt manufacturing - Ateliers usinage, fabr. produits tournés, vis, écrous et boulons	25.5	26.5	28.9	22.56	21.26	20.32	22.38	20.94	19.83	39.1	41.5	42.1
3329	Other fabricated metal prod. mfg - Fabr. d'autres prod. métalliques	15.3	15.0	16.7	23.49	22.62	22.37	23.30	22.28	21.83	34.4	36.4	37.1
333	Machinery manufacturing - Fabrication de machines	98.1	96.6	98.9	28.74	28.45	27.40	27.74	27.00	26.66	37.0	37.3	36.0
3331	Agricultural, construction & mining machinery manufacturing - Fabr. de machines pour agr., construction et extraction minière	23.5	23.6	23.2	30.17	30.04	28.84	29.18	28.53	28.10	36.4	37.1	36.4
3332	Industrial machinery mfg - Fabrication de machines industrielles	11.1	10.6	11.5	25.75	24.71	24.98	24.75	23.46	24.31	38.8	40.2	36.9
3334	Ventilation, heating, a/c & commercial refrigeration equip. mfg - Fabr. d'appareils de vent., chauff., clima., réfrig. commerciale	11.6	10.9	10.5	24.94	25.03	23.00	24.08	23.74	22.41	35.9	36.4	34.0
3335	Metalworking machinery manufacturing - Fabrication de machines-outils pour le travail du métal	16.1	15.8	17.6	31.04	30.74	28.10	29.98	29.15	27.38	38.4	37.9	36.5
3339	Other general-purpose machinery manufacturing - Fabrication d'autres machines d'usage général	22.9	22.6	24.1	28.67	28.32	27.31	27.67	26.82	26.61	36.7	36.6	36.4
3341	Computer & peripheral equipment manufacturing - Fabrication de matériel informatique et périphérique	4.5	4.1	3.5	20.05	22.36	19.99	19.98	22.18	19.82	38.4	39.7	40.8
3342	Communications equip. mfg - Fabr. de matériel de communication	13.0	13.0	12.9	25.28	25.19	25.48	25.19	25.02	25.12	40.3	43.3	42.9
3344	Semiconductor & other electronic component manufacturing - Fabr. de semi-conducteurs et d'autres composants électroniques	11.2	11.5	10.3	20.79	21.06	21.94	20.72	20.91	21.61	38.5	39.8	38.9
3345	Navigational, measuring, medical & control instruments mfg - Fabr. d'instruments de navigation, mesure, commande, médicaux	14.4	15.1	14.9	22.35	23.78	23.58	22.28	23.58	23.26	39.6	39.8	40.7
3351	Electric lighting equip. mfg - Fabr. matériel électrique d'éclairage	3.8	3.8	3.9	18.70	19.54	19.52	18.49	18.59	18.79	41.9	39.5	38.3
3352	Household appliance mfg - Fabrication d'appareils ménagers	4.2	4.2	3.6	18.62	18.95	18.57	18.37	18.31	17.77	41.6	41.0	38.7
3353	Electrical equipment mfg - Fabrication de matériel électrique	10.0	9.5	10.1	19.47	20.48	21.96	19.23	19.53	21.13	41.6	39.0	37.6
3359	Other electrical equipment & component manufacturing - Fabr. d'autres types de matériel et de composants électriques	7.2	7.6	7.8	22.15	23.29	21.78	21.94	22.41	21.09	43.3	39.9	38.4
336	Transportation equipment mfg - Fabr. de matériel de transport	146.0	149.4	170.4	26.74	26.91	26.69	26.07	26.26	25.49	37.7	39.5	39.0
3361	Motor vehicle mfg - Fabrication de véhicules automobiles	37.4	37.6	41.9	32.76	32.37	31.59	32.31	31.94	29.70	40.3	41.3	40.8
3363	Motor vehicle parts mfg - Fabr. de pièces pour véhicules auto.	57.7	61.7	68.1	23.84	25.18	25.80	23.65	24.74	25.15	35.5	38.2	36.1

* Refer to survey overview. - Voir l'aperçu de l'enquête.

** Earnings and hours exclude unclassified - La rémunération et les heures excluent les non classifiées

Table 6
Estimates of Employment, Average Hourly Earnings and Hours for Employees Paid by the Hour, by Industry, Canada, Provinces and Territories.

(Continued - suite)

Tableau 6
Estimations de l'emploi, de la rémunération horaire moyenne et des heures, pour les salariés rémunérés à l'heure, par industrie, Canada, provinces et territoires.

		Employees paid by the hour - Salariés rémunérés à l'heure											
NAICS 2007	Industry	Employment (in thousands)			Average hourly earnings (including overtime)			Average hourly earnings (excluding overtime)			Average weekly hours (including overtime)		
SCIAN 2007	Industrie	Emploi (en milliers)			Rémunération horaire moyenne (incluant temps supplémentaire)			Rémunération horaire moyenne (excluant temps supplémentaire)			Heures hebdomadaires moyennes (incluant temps supplémentaire)		
		Dec. p 2008	Nov. r 2008	Dec. 2007	Dec. p 2008	Nov. r 2008	Dec. 2007	Dec. p 2008	Nov. r 2008	Dec. 2007	Dec. p 2008	Nov. r 2008	Dec. 2007
		Déc. p	Nov. r	Déc.	Déc. p	Nov. r	Déc.	Déc. p	Nov. r	Déc.	Déc. p	Nov. r	Déc.
CANADA													
3364	Aerospace product & parts manufacturing - Fabrication de produits aérospatiaux et de leurs pièces	23.9	21.1	30.4	\$28.46	\$27.65	\$26.96	\$25.98	\$25.73	\$25.28	41.2	41.7	43.9
3371	Household & institutional furniture & kitchen cabinet mfg - Fabr. meubles de maison, d'étab. instit. et d'armoires de cuisine	30.4	31.9	33.6	20.46	20.66	19.34	20.42	20.49	19.19	37.5	40.7	39.9
3372	Office furniture (including fixtures) manufacturing - Fabr. de meubles de bureau (y compris les articles d'ameublement)	21.4	19.3	17.8	19.85	21.28	19.01	19.81	21.08	18.84	37.8	40.6	40.8
3391	Medical equipment & supplies manufacturing - Fabrication de fournitures et matériel médicaux	13.2	12.7	9.1	20.18	20.02	18.07	20.12	19.71	17.95	36.4	38.5	38.1
3399	Other miscellaneous mfg - Autres activités diverses de fabrication	27.2	25.9	20.9	20.55	20.05	17.55	20.49	19.74	17.43	33.6	35.8	34.7
11-33N Goods producing industries - Branche productrice de biens		1,890.4	1,980.9	1,928.9	24.37	24.18	23.51	23.65	23.35	22.75	36.0	38.2	37.5
41-45N Trade - Commerce		1,826.7	1,799.8	1,790.2	16.12	15.90	15.85	15.99	15.72	15.64	28.3	28.3	27.5
41	Wholesale Trade - Commerce de gros	350.8	359.6	335.8	19.52	19.12	19.60	19.28	18.72	19.14	33.4	33.7	32.8
4152	New motor vehicle parts & accessories whl-dist - Gros-dist de pièces, d'accessoires neufs pour véhicules automobiles	19.0	20.2	16.9	18.33	19.08	20.92	18.13	18.55	20.49	30.2	31.0	28.9
4161	Electrical, plumbing, heating & a/c equipment & supplies whl-dist - Gros-dist matériel et fourn. élec., plomberie, chauffage, climat.	22.3	23.9	20.8	16.76	18.21	19.26	16.58	17.70	18.87	30.3	31.2	28.9
4163	Lumber, millwork, hardware & other building supplies whl-dist - Gros-dist bois d'oeuvre, menui. préfab., quinç., fourn. construc.	31.3	33.6	27.0	18.13	18.68	19.25	17.94	18.17	18.86	30.4	31.1	29.8
417	Machinery, equipment & supplies whl-dist - Gros-dist de machines, de matériel et de fournitures	76.5	80.2	67.0	23.36	22.40	23.73	23.02	21.91	23.13	37.7	40.0	38.1
4171	Farm, lawn & garden machinery & equipment whl-dist - Gros-dist de machines, matériel pour l'agri., pelouses et jardinage	9.9	9.3	7.1	21.14	19.59	18.92	20.95	19.21	18.80	36.7	38.2	36.2
4172	Const., forestry, mining & indus. mach. equip. & suppl. whl-dist - Gros-dist mach., matériel, fourn. indus., const., forest., minière	27.2	28.4	27.5	25.79	24.61	26.88	25.28	23.95	25.73	36.2	36.7	37.9
4173	Computer & communications equipment & supplies whl-dist - Gros-dist d'ordinateurs et de matériel de communication	6.4	10.9	8.7	26.96	26.51	23.83	26.73	26.14	23.65	42.3	47.7	42.6
4179	Other machinery, equipment & supplies whl-dist - Gros-dist d'autres machines, matériel et fournitures	33.1	31.7	23.8	21.33	19.74	21.36	21.07	19.31	21.23	38.3	40.9	37.2
418	Miscellaneous whl-dist - Gros-dist de produits divers	46.0	40.1	49.2	18.18	16.22	16.86	17.91	15.97	16.44	36.8	35.9	36.3
4181	Recyclable material whl-dist - Gros-dist de matières recyclables	7.4	6.9	8.7	17.33	14.85	16.29	17.08	14.63	15.89	36.2	35.1	35.3
4182	Paper, paper product & disposable plastic product whl-dist - Gros-dist de papier, produits du papier et de plastique jetables	6.8	6.0	7.6	16.38	14.11	14.22	16.13	13.89	13.86	39.7	39.1	41.5
4183	Agricultural supplies whl-dist - Gros-dist de fournitures agricoles	6.5	5.7	6.6	16.71	14.06	15.39	16.46	13.84	15.01	40.4	39.6	39.8
4184	Chemical (except agricultural) & allied product whl-dist - Gros-dist de produits chimiques et analogues (sauf agricoles)	7.0	6.1	7.7	18.97	16.54	17.44	18.68	16.28	17.01	39.8	39.5	40.2
4189	Other miscellaneous whl-dist - Gros-dist d'autres produits divers	18.2	15.4	18.5	19.63	18.72	18.93	19.34	18.43	18.47	33.5	32.2	31.8
419	Wholesale electronic markets, and agents & brokers - Commerce électronique de gros et agents et courtiers	18.1	15.7	19.0	18.69	17.13	16.79	18.41	16.87	16.37	35.1	34.4	37.9
44-45	Retail trade - Commerce de détail	1,475.9	1,440.1	1,454.4	15.12	14.90	14.77	15.04	14.81	14.65	27.1	27.0	26.3
441	Motor vehicle & parts dealers - Marchands de véhicules automobiles et de leurs pièces	105.0	101.3	102.1	19.57	18.70	20.34	19.53	18.51	20.28	34.5	35.6	33.6
4411	Automobile dealers - Marchands d'automobiles	73.3	70.0	71.8	21.19	20.36	22.37	21.15	20.15	22.31	33.9	35.2	33.2
4413	Automotive parts, accessories & tire stores - Magasins de pièces, de pneus et d'accessoires pour véhicules auto.	20.6	20.2	19.8	15.98	15.36	15.69	15.94	15.18	15.64	36.0	35.7	34.1
445	Food & beverage stores - Magasins d'alimentation	463.2	452.5	425.0	15.06	14.39	14.57	14.96	14.31	14.35	25.1	24.9	25.0
4451	Grocery stores - Épiceries	388.5	381.1	355.1	15.16	14.40	14.59	15.05	14.33	14.37	25.1	24.8	24.7
447	Gasoline stations - Stations-service	73.6	75.5	71.6	13.62	13.45	13.15	13.57	13.39	13.16	28.0	28.8	26.4
4531	Florists - Fleuristes	4.8	5.3	6.5	13.09	13.90	14.06	12.97	13.84	13.89	19.9	25.4	23.9
4532	Office supplies, stationery & gift stores - Magasins de fournitures de bureau, de papeterie et de cadeaux	22.4	24.4	28.7	10.51	11.34	11.81	10.42	11.29	11.67	22.6	24.7	24.6
4533	Used merchandise stores - Magasins de marchandises d'occasion	10.1	11.0	12.2	15.66	16.78	17.05	15.52	16.71	16.85	16.6	21.0	21.4
4539	Other miscellaneous stores retailers - Autres mag. de détail divers	22.9	25.0	27.4	12.34	13.57	12.54	12.23	13.51	12.39	25.7	24.8	26.2
4541	Electronic shopping & mail-order houses - Entreprises de télémarketing et de vente par correspondance	5.6	6.1	6.7	15.63	16.71	16.78	15.49	16.64	16.59	28.1	31.7	29.1
4542	Vending machine operators - Exploitants de distribu. automatiques	2.8	3.0	4.1	11.75	15.27	13.72	11.64	15.21	13.56	29.6	27.7	29.1
4543	Direct selling establishments - Établissements de vente directe	9.1	10.8	12.6	11.17	12.83	13.73	11.07	12.77	13.56	31.6	32.2	33.9
48-49 Transportation & warehousing - Transport et entreposage		320.0	320.1	300.2	21.78	20.85	20.63	21.33	20.42	19.96	34.7	36.2	35.5
482	Rail transportation - Transport ferroviaire	25.5	25.2	28.0	23.22	23.51	23.04	22.61	22.94	22.52	40.4	40.3	39.2

* Refer to survey overview. - Voir l'aperçu de l'enquête.

** Earnings and hours exclude unclassified - La rémunération et les heures excluent les non classifiées

Table 6
Estimates of Employment, Average Hourly Earnings and Hours for Employees Paid by the Hour, by Industry, Canada, Provinces and Territories.

(Continued - suite)

Tableau 6
Estimations de l'emploi, de la rémunération horaire moyenne et des heures, pour les salariés rémunérés à l'heure, par industrie, Canada, provinces et territoires.

		Employees paid by the hour - Salariés rémunérés à l'heure											
NAICS 2007	Industry	Employment (in thousands)			Average hourly earnings (including overtime)			Average hourly earnings (excluding overtime)			Average weekly hours (including overtime)		
SCIAN 2007	Industrie	Emploi (en milliers)			Rémunération horaire moyenne (incluant temps supplémentaire)			Rémunération horaire moyenne (excluant temps supplémentaire)			Heures hebdomadaires moyennes (incluant temps supplémentaire)		
		Dec. p 2008	Nov. r 2008	Dec. 2007	Dec. p 2008	Nov. r 2008	Dec. 2007	Dec. p 2008	Nov. r 2008	Dec. 2007	Dec. p 2008	Nov. r 2008	Dec. 2007
		Déc. p	Nov. r	Déc.	Déc. p	Nov. r	Déc.	Déc. p	Nov. r	Déc.	Déc. p	Nov. r	Déc.
CANADA													
484	Truck transportation - Transport par camion	105.5	106.1	84.4	\$22.14	\$20.31	\$19.40	\$21.87	\$20.04	\$18.59	36.1	39.1	36.7
4841	General freight trucking - Transport par camion de marchandises diverses	58.7	58.8	47.1	22.29	20.31	20.00	22.02	20.04	19.16	36.2	38.9	36.2
4842	Specialized freight trucking - Transport par camion de marchandises spéciales	46.8	47.3	37.2	21.95	20.31	18.68	21.68	20.04	17.89	36.1	39.5	37.4
485	Transit & ground passenger transportation - Transport en commun et transport terrestre de voyageurs	78.4	78.8	70.8	18.81	18.32	18.51	18.57	18.10	18.14	35.5	37.4	37.7
4851	Urban transit systems - Services urbains de transport en commun	27.9	27.8	25.8	24.13	22.86	24.50	23.88	22.67	24.10	39.0	42.2	40.3
4853	Taxi & limousine service - Services de taxi et de limousine	11.6	11.4	9.7	13.60	14.06	13.39	13.40	13.96	13.09	33.6	33.2	36.0
4854	School & employee bus transportation - Transport scolaire et transport d'employés par autobus	29.3	29.6	27.0	14.63	14.54	14.09	14.41	14.43	13.78	33.4	34.9	36.2
488	Support activities for transport. - Activités de soutien au transport	52.4	51.2	55.7	23.96	23.46	22.88	23.20	22.78	22.17	30.5	30.1	29.6
4881	Support activities for air transportation - Activités de soutien au transport aérien	11.7	11.3	11.8	21.49	21.73	20.81	20.81	21.08	20.10	31.2	30.8	29.5
4884	Support activities for road transportation - Activités de soutien au transport routier	12.6	12.1	14.2	18.28	18.20	18.89	17.71	17.66	18.59	32.6	32.4	33.2
4885	Freight transportation arrangement - Intermédiaires en transport de marchandises	19.1	18.9	20.3	30.18	28.78	28.67	29.23	27.93	27.68	27.7	27.1	25.8
492	Couriers & messengers - Messageries et services de messagers	7.0	6.6	8.1	17.50	17.69	19.70	17.04	17.20	18.54	34.4	39.2	40.8
4921	Couriers - Messageries	6.2	5.7	7.1	16.98	17.09	19.34	16.53	16.62	18.19	34.4	39.2	40.1
4922	Locals messengers & local delivery - Services locaux de messagers et de livraison	0.8	0.9	1.0	21.52	21.61	21.99	20.96	21.01	20.69	34.1	39.1	45.8
51	Information & cultural industries - Industrie de l'information et industrie culturelle	150.1	147.9	187.8	19.64	19.46	22.55	19.54	19.33	22.28	35.6	36.4	36.0
515	Broadcasting (except Internet) - Radiotélévision (sauf par Internet)	31.7	32.5	40.1	18.60	19.08	22.47	18.51	18.96	22.20	36.2	36.0	36.9
5151	Radio & television broadcasting - Radiodiffusion et télédiffusion	29.4	30.2	37.5	18.34	18.80	21.98	18.25	18.68	21.72	36.2	36.0	36.9
5152	Pay & specialty television - Télévision payante et spécialisée	2.3	2.3	2.6	21.93	22.60	29.48	21.83	22.46	29.13	36.4	36.4	36.6
517	Telecommunications - Télécommunications	68.4	65.6	84.9	21.29	21.54	25.04	21.18	21.39	24.72	37.7	38.3	37.6
5171	Wired telecommunications carriers - Télécommunications par fil	52.6	51.4	63.5	22.88	23.19	26.55	22.76	23.03	26.21	37.0	37.6	37.1
5172	Wireless telecommunications carriers (except satellite) - Télécom. sans fil (sauf par satellite)	10.4	10.2	13.2	15.38	15.44	18.55	15.31	15.35	18.33	44.1	44.0	41.4
5174	Satellite telecommunications - Télécommunications par satellite	3.0	1.6	2.9	18.84	16.33	22.35	18.76	16.23	22.08	32.7	36.7	36.0
518	Data processing, hosting and related services - Traitement de données, hébergement de données et services connexes	1.2	0.7	1.3	11.53	11.07	16.26	11.49	10.99	16.24	28.0	29.4	24.7
519	Other information services - Autres services d'information	15.0	9.7	10.7	23.57	23.10	19.19	23.42	22.82	18.91	24.0	22.8	22.4
52	Finance & insurance - Finance et assurances	165.4	167.1	175.6	21.04	22.03	21.80	20.87	21.92	21.66	29.1	29.0	28.6
522	Credit intermediation & related activities - Intermédiation financière et activités connexes	105.8	106.3	115.2	20.44	21.74	21.32	20.39	21.70	21.27	29.2	28.4	27.4
5221	Depository credit intermediation - Intermédiation financière par le biais de dépôts	78.4	78.8	89.8	21.39	22.78	22.00	21.34	22.74	21.94	27.3	26.5	26.1
524	Insurance carriers & related activities - Sociétés d'assurance et activités connexes	32.9	34.7	37.4	22.75	23.75	22.49	22.19	23.37	22.30	33.0	33.3	35.5
5241	Insurance carriers - Sociétés d'assurance	20.5	21.6	22.6	23.21	24.21	22.78	22.40	23.69	22.48	34.7	35.1	38.0
5242	Agencies, brokerages & other insurance related activities - Agences et courtiers d'assur. et autres activités liées à l'assur.	12.3	13.1	14.8	21.85	22.88	21.97	21.78	22.74	21.97	30.1	30.4	31.7
53	Real estate & rental & leasing - Services immobiliers et services de location et de location à bail	104.8	124.5	133.7	18.93	19.05	15.95	18.53	18.58	15.70	28.8	28.4	29.1
531	Real estate - Services immobiliers	59.6	72.3	82.1	20.19	20.69	16.94	19.70	20.08	16.74	28.6	28.7	28.2
5311	Lessors of real estate - Bailleurs de biens immobiliers	32.7	38.9	44.6	19.30	19.20	15.49	18.83	18.64	15.30	29.0	29.1	29.4
5312	Offices of real estate agents & brokers - Bureau d'agents et de courtiers immobiliers	8.9	10.6	12.6	22.34	24.22	20.11	21.82	23.52	19.88	25.6	26.0	25.1
5313	Activities related to real estate - Activités liées à l'immobilier	18.0	22.8	24.9	20.85	21.75	18.27	20.34	21.11	18.06	29.5	29.2	27.6
532	Rental & leasing services - Services de location et location à bail	41.3	48.1	47.3	17.26	16.65	14.50	16.97	16.40	14.14	29.2	28.1	30.4
5321	Automotive equipment rental & leasing - Location et location à bail de matériel automobile	11.7	14.4	13.1	17.71	17.07	14.01	17.42	16.85	13.66	28.2	27.7	31.3
5322	Consumer goods rental - Location de biens de consommation	13.3	15.5	16.7	14.25	13.71	11.40	14.01	13.50	11.09	23.0	22.2	25.0

* Refer to survey overview. - Voir l'aperçu de l'enquête.

** Earnings and hours exclude unclassified - La rémunération et les heures excluent les non classifiées

Table 6
Estimates of Employment, Average Hourly Earnings and Hours for Employees Paid by the Hour, by Industry, Canada, Provinces and Territories.

(Continued - suite)

Tableau 6
Estimations de l'emploi, de la rémunération horaire moyenne et des heures, pour les salariés rémunérés à l'heure, par industrie, Canada, provinces et territoires.

		Employees paid by the hour - Salariés rémunérés à l'heure											
NAICS 2007	Industry	Employment (in thousands)			Average hourly earnings (including overtime)			Average hourly earnings (excluding overtime)			Average weekly hours (including overtime)		
SCIAN 2007	Industrie	Emploi (en milliers)			Rémunération horaire moyenne (incluant temps supplémentaire)			Rémunération horaire moyenne (excluant temps supplémentaire)			Heures hebdomadaires moyennes (incluant temps supplémentaire)		
		Dec. p 2008	Nov. r 2008	Dec. 2007	Dec. p 2008	Nov. r 2008	Dec. 2007	Dec. p 2008	Nov. r 2008	Dec. 2007	Dec. p 2008	Nov. r 2008	Dec. 2007
		Déc. p	Nov. r	Déc.	Déc. p	Nov. r	Déc.	Déc. p	Nov. r	Déc.	Déc. p	Nov. r	Déc.
CANADA													
5324	Commercial & industrial machinery & equipment rental & leasing - Location, loc. à bail de machines, matériel d'usage comm., indus.	15.1	16.9	16.2	\$18.71	\$18.23	\$17.24	\$18.37	\$17.93	\$16.84	35.6	34.0	35.4
54	Professional, scientific & technical services - Services professionnels, scientifiques et techniques	216.1	237.2	198.1	21.98	22.86	21.56	21.39	22.35	21.30	30.9	33.1	33.1
5413	Architectural, engineering & related services - Architecture, génie et services connexes	62.1	74.4	65.5	27.00	27.66	26.99	25.70	26.60	26.57	33.8	37.1	37.6
56	Admin. & support, waste managemt. & remediation services - Services admin., soutien, gestion des déchets, assainissem.	471.3	500.7	466.7	17.05	17.33	16.65	16.82	17.11	16.32	28.2	29.5	29.4
561	Admin. & support services - Services administratifs et de soutien	451.6	481.5	452.2	16.77	17.12	16.38	16.60	16.94	16.09	27.8	29.1	29.2
5611	Office administrative services - Services administratifs de bureau	49.2	51.0	45.8	19.61	20.09	19.04	19.38	19.88	18.61	27.3	28.9	27.4
5613	Employment services - Services d'emploi	123.8	138.4	131.6	16.24	16.96	16.09	16.11	16.86	15.79	28.6	30.0	30.5
5616	Investigation & security services - Services d'enquêtes et sécurité	68.8	70.7	62.1	14.87	15.37	14.28	14.72	15.25	13.94	27.6	29.2	29.6
5617	Services to buildings & dwellings - Services relatifs aux bâtiments et aux logements	98.4	106.7	98.3	17.51	17.37	17.50	17.30	17.09	17.26	26.0	26.4	27.2
611N	Education special - Éducation spéciale	508.2	502.4	491.5	21.19	22.09	19.26	21.06	21.96	19.13	33.2	33.2	33.9
6112	Community colleges & C.E.G.E.P.s - Collèges communautaires et cégeps	67.4	65.7	54.5	21.67	21.33	23.06	21.62	21.26	22.91	34.5	37.1	33.9
6113	Universities - Universités	161.7	160.5	152.6	23.30	23.79	18.77	23.13	23.61	18.60	34.7	34.3	34.9
62	Health care & social assistance - Soins de santé et assistance sociale	1,234.6	1,227.5	1,118.2	25.54	24.83	23.42	25.34	24.63	23.24	28.7	28.7	28.3
621	Ambulatory health care services - Services de soins ambulatoires	290.1	263.0	228.6	26.03	24.32	24.80	25.83	24.26	24.68	26.9	26.3	26.0
6211	Offices of physicians - Cabinets de médecins	70.8	64.8	57.5	26.34	25.05	24.74	26.14	25.00	24.63	29.0	28.5	28.1
6212	Offices of dentists - Cabinets de dentistes	56.5	51.5	45.1	25.59	23.18	24.75	25.40	23.13	24.64	26.5	25.6	26.0
6213	Offices of other health practitioners - Cabinets d'autres praticiens	46.1	42.0	37.4	30.76	28.81	28.54	30.52	28.74	28.38	23.5	22.7	22.8
6214	Out-patient care centres - Centres de soins ambulatoires	47.6	41.7	35.0	23.99	22.16	23.49	23.80	22.11	23.38	29.4	29.0	27.9
622	Hospitals - Hôpitaux	569.6	568.8	500.1	28.70	28.28	26.47	28.45	27.97	26.22	30.8	31.4	29.6
6221	General medical & surgical hospitals - Hôpitaux généraux et hôpitaux de soins chirurgicaux	504.7	505.2	441.9	28.52	28.08	26.32	28.27	27.77	26.07	30.7	31.3	29.5
623	Nursing & residential care facilities - Étab. de soins infirmiers et de soins pour bénéficiaires internes	260.0	250.2	232.1	22.07	21.38	20.71	21.99	21.35	20.63	26.7	26.9	27.8
6231	Nursing care facilities - Établissements de soins infirmiers	130.9	123.4	116.1	22.34	21.76	20.30	22.25	21.72	20.22	27.1	27.3	29.3
6232	Res. devel. handicap, mental health & substance abuse facilities - Étab. rés. pour handicaps, de troubles mentaux, alcool., toxico.	38.4	37.3	37.7	25.91	25.23	24.43	25.82	25.20	24.34	24.4	24.6	25.9
6233	Community care facilities for the elderly - Établissements communautaires de soins pour personnes âgées	62.0	61.4	52.7	18.93	17.83	18.12	18.87	17.81	18.05	27.0	27.0	25.9
6239	Other residential care facilities - Autres établissements de soins pour bénéficiaires internes	28.7	28.0	25.7	22.99	22.75	22.57	22.92	22.72	22.50	27.5	27.8	27.5
624	Social assistance - Assistance sociale	114.9	145.6	157.4	14.15	15.70	15.22	14.12	15.67	15.20	26.8	26.2	27.8
6241	Individual & family services - Services individuels et familiaux	42.8	58.3	65.6	13.62	15.24	14.79	13.59	15.21	14.76	29.0	28.6	30.2
6243	Vocational rehabilitation services - Services de réadaptation professionnelle	17.3	22.6	25.4	13.64	14.45	14.97	13.62	14.42	14.94	28.7	28.9	30.0
6244	Child day-care services - Services de garderie	50.2	59.1	60.6	14.66	16.54	15.48	14.63	16.52	15.45	24.4	22.9	24.5
71	Arts, entertainment & recreation - Arts, spectacles et loisirs	157.8	153.5	140.2	14.80	14.74	15.61	14.76	14.59	15.50	25.4	25.6	23.0
712	Heritage institutions - Établissements du patrimoine	9.4	9.7	8.4	16.76	15.48	17.65	16.70	15.34	17.57	31.1	32.2	28.6
713	Amusement, gambling & recreation industries - Divertissement, loisirs et jeux de hasard et loteries	116.9	115.4	108.6	14.19	13.67	15.26	14.16	13.53	15.20	24.6	24.7	22.2
7132	Gambling industries - Jeux de hasard et loteries	32.3	32.3	30.6	17.08	17.35	17.38	17.05	17.15	17.31	27.6	29.0	27.8
7139	Other amusement & recreation industries - Autres services de divertissement et de loisirs	80.1	78.0	73.7	12.71	11.64	13.97	12.68	11.53	13.90	23.3	23.0	19.7
72	Accommodation & food services - Hébergement et services de restauration	933.6	922.1	883.3	12.27	11.83	11.54	12.24	11.78	11.44	23.3	23.8	24.6
721	Accommodation services - Services d'hébergement	150.3	151.2	148.7	13.29	13.05	12.85	13.19	12.96	12.64	31.6	32.0	32.3
7211	Traveller accomodation - Hébergement des voyageurs	139.2	139.1	138.9	13.12	12.87	12.76	13.03	12.78	12.56	31.8	32.3	32.5

* Refer to survey overview. - Voir l'aperçu de l'enquête.

** Earnings and hours exclude unclassified - La rémunération et les heures excluent les non classifiées

Table 6
Estimates of Employment, Average Hourly Earnings and Hours for
Employees Paid by the Hour, by Industry, Canada, Provinces and
Territories.

(Continued - suite)

Tableau 6
Estimations de l'emploi, de la rémunération horaire moyen-
ne et des heures, pour les salariés rémunérés à l'heure, par
industrie, Canada, provinces et territoires.

		Employees paid by the hour - Salariés rémunérés à l'heure											
NAICS 2007	Industry	Employment (in thousands)			Average hourly earnings (including overtime)			Average hourly earnings (excluding overtime)			Average weekly hours (including overtime)		
SCIAN 2007	Industrie	Emploi (en milliers)			Rémunération horaire moyenne (incluant temps supplémentaire)			Rémunération horaire moyenne (excluant temps supplémentaire)			Heures hebdomadaires moyennes (incluant temps supplémentaire)		
		Dec. p 2008 Déc. p	Nov. r 2008 Nov. r	Dec. 2007 Déc.	Dec. p 2008 Déc. p	Nov. r 2008 Nov. r	Dec. 2007 Déc.	Dec. p 2008 Déc. p	Nov. r 2008 Nov. r	Dec. 2007 Déc.	Dec. p 2008 Déc. p	Nov. r 2008 Nov. r	Dec. 2007 Déc.
CANADA													
722	Food services & drinking places - Services de restauration et débits de boissons	783.3	771.0	734.6	\$11.99	\$11.48	\$11.17	\$11.97	\$11.45	\$11.11	21.7	22.2	23.1
7221	Full-service restaurants - Restaurants à service complet	377.9	370.5	352.1	11.96	11.46	11.17	11.94	11.42	11.14	21.6	22.1	22.9
7222	Limited-service eating places - Établissements de restauration à service restreint	307.8	304.8	290.8	11.99	11.44	11.04	11.98	11.40	11.01	21.6	21.9	22.8
81	Other services (except public administration) - Autres services (sauf les administrations publiques)	320.2	335.6	296.0	18.14	17.83	16.72	17.99	17.65	16.48	30.0	30.4	30.7
811	Repair & maintenance - Réparation et entretien	129.4	130.9	114.6	19.53	18.52	17.40	19.27	18.17	17.03	36.1	38.1	36.5
8111	Automotive repair & maintenance - Réparation et entretien de véhicules automobiles	67.6	70.6	61.5	19.66	18.99	17.09	19.60	18.81	17.01	34.7	36.4	33.8
8113	Comm. & ind. mach. & equip. (exc. auto. & electro.) repair & mt. - Répar. et entretien mach., mat. comm., ind. (sauf auto., électro.)	33.2	32.2	28.9	20.78	19.36	19.57	20.27	18.76	18.85	35.7	38.1	37.5
8114	Personal & household goods repair & maintenance - Réparation et entretien d'articles personnels et ménagers	13.9	13.9	12.6	17.69	16.52	15.08	17.26	16.01	14.52	37.6	39.2	39.3
812	Personal & laundry services - Services personnels et services de blanchissage	79.5	77.5	75.3	13.65	14.27	12.89	13.60	14.26	12.82	24.7	24.6	27.0
8121	Personal care services - Services de soins personnels	46.5	45.4	43.7	12.35	12.60	11.78	12.30	12.59	11.72	24.0	24.1	26.9
8122	Funeral services - Services funéraires	7.3	7.0	7.0	16.65	17.88	14.58	16.58	17.87	14.51	27.8	27.8	31.0
8123	Dry cleaning & laundry services - Services de nettoyage à sec et de blanchissage	17.5	17.1	16.8	16.00	17.32	15.17	15.92	17.30	15.09	24.6	23.8	25.7
8129	Other personal services - Autres services personnels	8.2	8.0	7.8	12.90	13.71	12.69	12.86	13.70	12.62	26.1	25.7	26.7
91	Public administration - Administrations publiques	228.5	234.9	199.5	20.59	20.72	20.60	20.26	20.44	20.32	33.2	32.8	33.5
911	Federal government public administration - Administration publique fédérale	1.1	1.2	0.4	28.16	28.16	33.77	27.75	27.88	33.34	28.8	28.8	32.0
912	Provincial & territorial public administration - Administrations publiques provinciales et territoriales	31.2	32.6	29.9	20.95	21.14	21.07	20.45	20.41	20.75	29.7	30.5	29.4
913	Local, municipal & regional public administration - Administrations publiques locales, municipales et régionales	174.2	176.6	149.2	20.35	20.52	20.31	20.04	20.31	20.04	34.5	34.0	35.2
41-91N	Service producing industries - Branche productrice de services	6,218.8	6,261.1	5,965.1	18.80	18.55	17.98	18.59	18.33	17.74	28.5	28.9	28.6
00-91N	Industrial aggregate (including unclassified) - Ensemble des industries y compris les entreprises non classifiées **	8,109.2	8,242.0	7,894.0	20.34	20.21	19.63	19.97	19.77	19.20	30.2	31.1	30.8
NEWFOUNDLAND AND LABRADOR - TERRE-NEUVE ET LABRADOR													
23	Construction - Construction	6.4	8.2	5.8	23.59	23.13	21.74	22.95	22.41	21.29	34.2	38.0	36.0
236	Construction of buildings - Construction de bâtiments	1.7	2.5	1.6	21.37	20.11	20.04	20.69	19.38	19.32	34.3	37.0	35.5
2361	Residential building construction - Construction résidentielle	1.3	1.9	1.1	20.88	19.42	20.38	20.23	18.74	19.66	32.2	34.8	33.2
2373	Highway, street & bridge construction - Construction de routes, de rues et de ponts	0.5	0.7	0.5	21.80	22.33	21.90	21.09	21.50	21.13	36.7	41.3	38.1
2382	Building equipment contractors - Entrepreneurs en installations d'équipements techniques	2.1	2.2	1.9	25.08	25.10	22.31	24.45	24.41	22.03	36.8	42.6	39.4
	Non-durable goods - Biens non durables	4.9	5.7	6.2	19.30	18.82	19.58	18.66	18.16	18.91	34.1	35.4	34.4
	Durable goods - Biens durables	2.6	3.1	2.8	19.87	19.52	19.98	19.73	19.12	19.70	38.8	41.5	39.5
311	Food manufacturing - Fabrication d'aliments	2.8	3.6	4.0	18.69	17.53	16.30	18.25	16.97	15.59	32.0	33.6	32.9
3399	Other miscellaneous mfg - Autres activités diverses de fabrication	0.1	0.1	0.1	16.17	15.29	12.97	16.12	15.05	12.88	33.9	37.9	38.7
11-33N	Goods producing industries - Branche productrice de biens	16.9	20.2	17.8	23.09	22.56	22.10	22.20	21.64	21.27	35.2	37.8	36.2
41-45N	Trade - Commerce	24.6	24.5	24.8	16.69	16.38	15.83	16.57	16.25	15.65	27.3	27.1	26.8
41	Wholesale Trade - Commerce de gros	2.6	2.8	2.6	17.83	16.59	17.54	17.58	16.21	17.06	33.8	33.5	34.5

* Refer to survey overview. - Voir l'aperçu de l'enquête.

** Earnings and hours exclude unclassified - La rémunération et les heures excluent les non classifiées

Table 6
Estimates of Employment, Average Hourly Earnings and Hours for
Employees Paid by the Hour, by Industry, Canada, Provinces and
Territories.

(Continued - suite)

Tableau 6
Estimations de l'emploi, de la rémunération horaire moyen-
ne et des heures, pour les salariés rémunérés à l'heure, par
industrie, Canada, provinces et territoires.

		Employees paid by the hour - Salariés rémunérés à l'heure											
NAICS 2007	Industry	Employment (in thousands)			Average hourly earnings (including overtime)			Average hourly earnings (excluding overtime)			Average weekly hours (including overtime)		
SCIAN 2007	Industrie	Emploi (en milliers)			Rémunération horaire moyenne (incluant temps supplémentaire)			Rémunération horaire moyenne (excluant temps supplémentaire)			Heures hebdomadaires moyennes (incluant temps supplémentaire)		
		Dec. p 2008 Déc. p	Nov. r 2008 Nov. r	Dec. 2007 Déc.	Dec. p 2008 Déc. p	Nov. r 2008 Nov. r	Dec. 2007 Déc.	Dec. p 2008 Déc. p	Nov. r 2008 Nov. r	Dec. 2007 Déc.	Dec. p 2008 Déc. p	Nov. r 2008 Nov. r	Dec. 2007 Déc.
NEWFOUNDLAND AND LABRADOR - TERRE-NEUVE ET LABRADOR													
417	Machinery, equipment & supplies whl-dist - Gros-dist de machines, de matériel et de fournitures	0.6	0.7	0.5	\$19.39	\$17.59	\$19.11	\$19.09	\$17.15	\$18.47	34.8	35.4	37.4
44-45	Retail trade - Commerce de détail	21.9	21.7	22.1	16.52	16.34	15.56	16.42	16.25	15.43	26.5	26.3	25.9
4411	Automobile dealers - Marchands d'automobiles	1.1	1.1	1.1	16.82	15.12	16.88	16.78	14.96	16.84	35.6	37.9	34.7
4412	Other motor vehicle dealers - Marchands d'autres véhicules auto.	0.4	0.4	0.3	13.28	11.35	13.30	13.26	11.24	13.27	38.8	41.8	39.3
445	Food & beverage stores - Magasins d'alimentation	6.7	6.7	6.6	16.17	15.48	14.32	16.06	15.40	14.08	25.8	25.8	27.1
4451	Grocery stores - Épiceries	6.2	6.2	5.9	16.17	15.48	14.27	16.05	15.39	14.04	26.1	26.0	27.0
4531	Florists - Fleuristes	0.1	0.1	0.1	10.32	14.62	10.69	10.23	14.56	10.56	23.5	22.2	24.3
48-49	Transportation & warehousing - Transport et entreposage	3.8	4.0	3.7	19.92	19.36	18.76	19.50	18.95	18.13	34.4	34.5	35.1
484	Truck transportation - Transport par camion	1.0	1.1	0.8	20.87	18.73	18.00	20.62	18.48	17.24	33.8	35.6	35.9
4841	General freight trucking - Transport par camion de marchandises diverses	0.7	0.7	0.5	25.03	22.54	22.06	24.72	22.23	21.13	32.5	34.2	33.5
4842	Specialized freight trucking - Transport par camion de marchandises spéciales	0.3	0.4	0.3	13.66	12.31	12.54	13.50	12.14	12.01	36.4	38.1	39.7
522	Credit intermediation & related activities - Intermédiation financière et activités connexes	1.8	1.9	1.6	22.06	23.50	22.20	22.01	23.46	22.14	28.1	27.5	29.0
5221	Depository credit intermediation - Intermédiation financière par le biais de dépôts	1.6	1.6	1.3	22.84	24.41	23.61	22.79	24.37	23.55	26.7	26.2	27.5
5413	Architectural, engineering & related services - Architecture, génie et services connexes	0.6	0.8	0.7	27.95	30.51	31.32	26.61	29.34	30.80	33.7	36.9	38.7
561	Admin. & support services - Services administratifs et de soutien	4.3	4.6	4.1	15.08	15.51	14.08	14.96	15.27	13.79	29.9	31.4	30.7
5616	Investigation & security services - Services d'enquêtes et sécurité	1.6	1.7	1.4	13.31	14.59	14.00	13.18	14.47	13.67	28.8	30.7	30.2
5617	Services to buildings & dwellings - Services relatifs aux bâtiments et aux logements	0.9	0.9	0.8	14.09	13.50	14.47	13.98	13.29	14.28	29.4	28.4	29.7
611N	Education special - Éducation spéciale	8.2	8.0	7.7	22.07	22.99	19.15	21.95	22.86	19.01	32.3	32.3	36.1
62	Health care & social assistance - Soins de santé et assistance sociale	23.5	23.4	21.0	25.28	25.87	24.53	25.10	25.65	24.35	27.7	27.5	26.9
621	Ambulatory health care services - Services de soins ambulatoires	5.6	5.2	4.2	21.46	20.48	21.33	21.25	20.43	21.24	25.0	23.6	23.6
6211	Offices of physicians - Cabinets de médecins	0.8	0.8	0.7	29.45	27.50	32.82	29.21	27.45	32.67	27.2	28.5	24.6
6212	Offices of dentists - Cabinets de dentistes	0.5	0.4	0.3	27.26	25.35	22.97	27.05	25.30	22.87	25.9	24.9	25.5
72	Accommodation & food services - Hébergement et services de restauration	10.4	10.6	10.2	13.59	13.12	12.55	13.54	13.05	12.44	23.3	23.9	24.0
721	Accommodation services - Services d'hébergement	1.9	2.0	1.8	17.79	17.70	17.90	17.69	17.57	17.59	26.4	26.8	27.3
7211	Traveller accommodation - Hébergement des voyageurs	1.8	1.9	1.6	17.95	17.92	18.28	17.85	17.80	17.97	26.4	26.9	26.7
722	Food services & drinking places - Services de restauration et débits de boissons	8.5	8.6	8.4	12.50	11.86	11.23	12.48	11.83	11.20	22.6	23.2	23.3
7221	Full-service restaurants - Restaurants à service complet	2.6	2.7	2.6	11.91	11.40	10.83	11.89	11.37	10.80	21.9	22.4	22.8
7222	Limited-service eating places - Établissements de restauration à service restreint	4.4	4.4	4.3	12.15	11.46	10.94	12.13	11.43	10.91	22.6	22.7	22.9
7224	Drinking places (alcoholic beverages) - Débits de boissons (alcoolisées)	0.7	0.8	0.7	11.56	11.10	10.53	11.55	11.06	10.50	20.9	21.3	22.3
81	Other services (except public administration) - Autres services (sauf les administrations publiques)	4.2	4.6	3.8	14.72	14.84	13.44	14.57	14.64	13.21	30.2	30.7	32.0
811	Repair & maintenance - Réparation et entretien	1.3	1.4	1.2	18.87	18.05	17.08	18.48	17.55	16.63	32.5	35.5	33.6
8111	Automotive repair & maintenance - Réparation et entretien de véhicules automobiles	0.7	0.8	0.7	13.29	13.04	14.27	13.25	12.91	14.20	30.4	33.4	31.0
8113	Comm. & ind. mach. & equip. (exc. auto. & electro.) repair & mnt. - Répar. et entretien mach., mat. comm., ind. (sauf auto., électro.)	0.4	0.4	0.3	27.08	26.28	22.07	26.43	25.46	21.25	35.4	39.3	38.3
812	Personal & laundry services - Services personnels et services de blanchissage	0.9	1.0	0.9	13.40	13.49	11.85	13.35	13.48	11.79	25.4	24.8	28.1
8121	Personal care services - Services de soins personnels	0.7	0.7	0.7	13.66	13.49	11.82	13.61	13.48	11.77	24.4	23.6	27.1

* Refer to survey overview. - Voir l'aperçu de l'enquête.

** Earnings and hours exclude unclassified - La rémunération et les heures excluent les non classifiées

Table 6
Estimates of Employment, Average Hourly Earnings and Hours for Employees Paid by the Hour, by Industry, Canada, Provinces and Territories.

(Continued - suite)

Tableau 6
Estimations de l'emploi, de la rémunération horaire moyenne et des heures, pour les salariés rémunérés à l'heure, par industrie, Canada, provinces et territoires.

		Employees paid by the hour - Salariés rémunérés à l'heure											
NAICS 2007	Industry	Employment (in thousands)			Average hourly earnings (including overtime)			Average hourly earnings (excluding overtime)			Average weekly hours (including overtime)		
SCIAN 2007	Industrie	Emploi (en milliers)			Rémunération horaire moyenne (incluant temps supplémentaire)			Rémunération horaire moyenne (excluant temps supplémentaire)			Heures hebdomadaires moyennes (incluant temps supplémentaire)		
		Dec. p 2008	Nov. r 2008	Dec. 2007	Dec. p 2008	Nov. r 2008	Dec. 2007	Dec. p 2008	Nov. r 2008	Dec. 2007	Dec. p 2008	Nov. r 2008	Dec. 2007
		Déc. p	Nov. r	Déc.	Déc. p	Nov. r	Déc.	Déc. p	Nov. r	Déc.	Déc. p	Nov. r	Déc.
NEWFOUNDLAND AND LABRADOR - TERRE-NEUVE ET LABRADOR													
	41-91N Service producing industries - Branche productrice de services	85.4	86.7	81.6	\$19.43	\$19.38	\$18.42	\$19.25	\$19.19	\$18.20	28.1	28.3	27.8
	00-91N Industrial aggregate (including unclassified) - Ensemble des industries y compris les entreprises non classifiées **	102.3	106.9	99.4	20.15	20.14	19.23	19.81	19.76	18.86	29.3	30.1	29.3
PRINCE EDWARD ISLAND - ÎLE-DU-PRINCE-ÉDOUARD													
236	Construction of buildings - Construction de bâtiments	0.7	0.9	0.6	19.93	17.95	16.94	19.28	17.28	16.34	27.7	30.5	28.8
	11-33N Goods producing industries - Branche productrice de biens	6.1	6.7	6.0	18.93	18.08	17.94	18.39	17.41	17.43	32.7	34.8	34.4
	41-45N Trade - Commerce	6.8	6.8	7.0	13.42	13.26	12.57	13.33	13.15	12.45	28.3	27.7	27.5
	44-45 Retail trade - Commerce de détail	6.1	6.0	6.1	13.32	13.24	12.70	13.24	13.17	12.60	27.5	26.9	26.4
	445 Food & beverage stores - Magasins d'alimentation	1.3	1.3	1.3	12.56	12.05	12.27	12.47	11.98	12.07	29.5	29.4	29.0
	447 Gasoline stations - Stations-service	0.5	0.6	0.5	11.57	11.33	11.20	11.53	11.28	11.20	26.3	27.0	25.8
	48-49 Transportation & warehousing - Transport et entreposage	1.0	1.1	0.8	16.86	16.27	15.66	16.49	15.92	14.98	34.0	35.6	37.1
	4841 General freight trucking - Transport par camion de marchandises diverses	0.2	0.2	0.1	17.54	16.25	15.52	17.33	16.02	14.87	37.2	39.8	39.6
	522 Credit intermediation & related activities - Intermédiation financière et activités connexes	0.4	0.4	0.4	23.43	24.97	21.46	23.38	24.93	21.40	29.2	28.7	28.9
	5413 Architectural, engineering & related services - Architecture, génie et services connexes	0.1	0.1	0.1	12.57	11.88	13.93	11.97	11.43	13.70	33.4	36.4	37.2
	72 Accommodation & food services - Hébergement et services de restauration	4.1	4.2	4.1	11.20	10.84	10.58	11.18	10.80	10.51	20.5	20.2	21.7
	721 Accommodation services - Services d'hébergement	0.7	0.8	0.8	11.08	10.79	12.08	11.00	10.71	11.88	20.4	20.4	21.6
	722 Food services & drinking places - Services de restauration et débits de boissons	3.4	3.4	3.3	11.23	10.85	10.24	11.22	10.82	10.21	20.5	20.2	21.8
	7221 Full-service restaurants - Restaurants à service complet	1.4	1.4	1.3	11.16	10.14	9.80	11.15	10.11	9.78	19.9	18.3	21.1
	7222 Limited-service eating places - Établissements de restauration à service restreint	1.8	1.8	1.8	11.20	11.24	10.44	11.19	11.21	10.41	20.7	21.3	22.1
	81 Other services (except public administration) - Autres services (sauf les administrations publiques)	1.1	1.2	1.1	17.31	17.13	14.37	17.23	17.00	14.21	24.7	26.1	26.5
	811 Repair & maintenance - Réparation et entretien	0.3	0.3	0.3	23.20	21.26	15.70	23.05	20.98	15.48	32.4	34.8	32.3
	8111 Automotive repair & maintenance - Réparation et entretien de véhicules automobiles	0.2	0.2	0.2	25.39	22.90	15.92	25.32	22.68	15.84	31.4	34.0	31.1
	91 Public administration - Administrations publiques	1.5	1.5	1.2	16.51	16.48	19.77	16.43	16.40	19.59	36.2	35.9	35.0
	912 Provincial & territorial public administration - Administrations publiques provinciales et territoriales	0.9	1.0	0.7	14.75	15.13	19.83	14.74	15.13	19.69	37.9	36.7	35.9
	41-91N Service producing industries - Branche productrice de services	26.1	26.7	25.3	16.58	16.22	15.72	16.45	16.10	15.56	28.0	27.8	28.1
	00-91N Industrial aggregate (including unclassified) - Ensemble des industries y compris les entreprises non classifiées **	32.2	33.3	31.2	17.08	16.67	16.22	16.85	16.41	15.97	28.9	29.2	29.3
NOVA SCOTIA - NOUVELLE-ÉCOSSE													
212	Mining and quarrying (except oil & gas) - Extraction minière et exploitation en carrière (sauf l'extraction de pétrole et de gaz)	0.7	0.8	0.7	26.01	22.73	26.15	24.15	20.87	23.76	33.4	34.7	34.3
236	Construction of buildings - Construction de bâtiments	3.4	4.0	3.0	22.61	21.52	19.88	21.87	20.72	19.18	35.0	37.9	36.3
2361	Residential building construction - Construction résidentielle	2.0	2.5	1.9	21.50	19.78	17.97	20.80	19.04	17.33	33.1	35.8	35.1

* Refer to survey overview. - Voir l'aperçu de l'enquête.

** Earnings and hours exclude unclassified - La rémunération et les heures excluent les non classifiées

Table 6
Estimates of Employment, Average Hourly Earnings and Hours for Employees Paid by the Hour, by Industry, Canada, Provinces and Territories.

(Continued - suite)

Tableau 6
Estimations de l'emploi, de la rémunération horaire moyenne et des heures, pour les salariés rémunérés à l'heure, par industrie, Canada, provinces et territoires.

		Employees paid by the hour - Salariés rémunérés à l'heure											
NAICS 2007	Industry	Employment (in thousands)			Average hourly earnings (including overtime)			Average hourly earnings (excluding overtime)			Average weekly hours (including overtime)		
SCIAN 2007	Industrie	Emploi (en milliers)			Rémunération horaire moyenne (incluant temps supplémentaire)			Rémunération horaire moyenne (excluant temps supplémentaire)			Heures hebdomadaires moyennes (incluant temps supplémentaire)		
		Dec. p 2008	Nov. r 2008	Dec. 2007	Dec. p 2008	Nov. r 2008	Dec. 2007	Dec. p 2008	Nov. r 2008	Dec. 2007	Dec. p 2008	Nov. r 2008	Dec. 2007
		Déc. p	Nov. r	Déc.	Déc. p	Nov. r	Déc.	Déc. p	Nov. r	Déc.	Déc. p	Nov. r	Déc.
NOVA SCOTIA - NOUVELLE-ÉCOSSE													
2362	Non-residential bldg. construction - Construction non résidentielle	1.4	1.5	1.0	\$24.06	\$24.03	\$23.11	\$23.27	\$23.14	\$22.29	37.8	41.4	38.5
237	Heavy & civil engineering construction - Travaux de génie civil	1.4	1.9	1.7	25.53	23.84	26.42	24.70	22.95	25.48	27.7	30.1	26.2
2373	Highway, street & bridge construction - Construction de routes, de rues et de ponts	0.8	1.2	1.2	23.90	22.67	25.28	23.12	21.83	24.38	27.6	29.5	24.8
238	Specialty trade contractors - Entrepreneurs spécialisés	9.2	10.0	7.8	24.91	24.49	23.30	24.25	23.63	23.01	31.1	35.0	32.8
2381	Foundation, structure, & bldg. exterior contractors - Entrepreneurs en travaux de fondations, structure, extérieur de bâtiment	1.5	1.8	1.4	24.09	23.08	22.85	23.48	22.44	22.56	31.2	34.1	33.1
2382	Building equipment contractors - Entrepreneurs en installations d'équipements techniques	3.9	4.0	3.3	25.75	25.17	24.29	25.03	24.05	23.99	31.4	36.1	34.5
2383	Building finishing contractors - Entrepreneurs en travaux de finition de bâtiments	1.9	2.1	1.6	25.02	24.89	23.45	24.39	24.20	23.15	29.5	32.9	27.3
2389	Other spec. trade contractors - Autres entrepreneurs spécialisés	1.9	2.2	1.6	23.71	23.97	21.51	23.11	23.30	21.24	31.8	35.9	34.6
31-33	Manufacturing - Fabrication	22.5	22.9	23.1	20.08	19.35	19.84	19.59	18.83	19.28	34.6	36.2	36.1
	Non-durable goods - Biens non durables	13.9	14.0	14.2	19.14	18.87	18.71	18.67	18.38	18.20	34.8	35.8	36.0
	Durable goods - Biens durables	8.6	8.9	8.9	21.61	20.10	21.60	21.09	19.52	20.98	34.4	36.9	36.3
311	Food manufacturing - Fabrication d'aliments	6.2	6.1	6.6	16.96	16.04	15.64	16.55	15.53	14.95	27.3	27.7	32.8
3117	Seafood product preparation & packaging - Préparation et conditionnement de poissons et fruits de mer	2.7	2.7	2.9	12.78	11.95	12.69	12.48	11.57	12.13	25.9	26.6	31.3
3211	Sawmills & wood preservation - Scieries et préservation du bois	0.8	0.8	0.9	15.64	16.43	16.63	15.51	16.16	16.45	35.4	38.0	36.8
3364	Aerospace product & parts manufacturing - Fabrication de produits aérospatiaux et de leurs pièces	1.1	1.0	1.2	24.55	22.04	27.81	22.42	20.48	26.08	31.4	32.0	36.0
11-33N	Goods producing industries - Branche productrice de biens	40.4	42.7	39.3	22.23	21.46	21.25	21.36	20.72	20.65	33.7	35.7	34.8
41-45N	Trade - Commerce	50.3	49.6	51.5	15.11	14.84	14.70	15.00	14.69	14.51	27.8	27.8	26.9
41	Wholesale Trade - Commerce de gros	7.6	7.7	8.3	18.27	17.33	18.20	18.05	16.95	17.74	32.6	32.2	33.0
416	Building material & supplies whl-dist - Gros-dist de matériaux et fournitures de construction	1.2	1.4	1.2	18.10	19.56	20.52	17.90	19.02	20.11	26.5	27.4	26.6
4161	Electrical, plumbing, heating & a/c equipment & supplies whl-dist - Gros-dist matériel et fourn. élec., plomberie, chauffage, climat.	0.5	0.6	0.6	15.34	16.97	17.72	15.17	16.49	17.36	31.1	31.9	30.6
4163	Lumber, millwork, hardware & other building supplies whl-dist - Gros-dist bois d'oeuvre, menui. préfab., quinca., fourn. construc.	0.7	0.7	0.6	22.32	23.95	26.21	22.08	23.28	25.68	21.7	22.4	21.2
4172	Const., forestry, mining & indus. mach. equip. & suppl. whl-dist - Gros-dist mach., matériel, fourn. indus., const., forest., minière	0.8	0.7	0.7	15.19	15.97	18.30	14.89	15.54	17.52	33.3	33.4	36.7
4179	Other machinery, equipment & supplies whl-dist - Gros-dist d'autres machines, matériel et fournitures	0.7	0.7	0.6	19.07	16.96	16.21	18.90	16.63	16.11	45.1	47.0	46.3
418	Miscellaneous whl-dist - Gros-dist de produits divers	0.6	0.6	0.9	18.95	14.24	16.34	18.67	14.02	15.93	34.1	32.5	31.6
4181	Recyclable material whl-dist - Gros-dist de matières recyclables	0.2	0.1	0.2	14.50	11.59	8.72	14.28	11.41	8.51	32.9	31.9	32.2
4182	Paper, paper product & disposable plastic product whl-dist - Gros-dist de papier, produits du papier et de plastique jetables	0.1	0.1	0.2	23.08	19.26	22.07	22.74	18.95	21.52	31.2	29.8	29.1
44-45	Retail trade - Commerce de détail	42.7	41.9	43.3	14.43	14.30	13.84	14.35	14.22	13.74	27.0	27.0	25.7
4411	Automobile dealers - Marchands d'automobiles	2.4	2.3	2.4	17.77	17.53	18.67	17.73	17.35	18.62	36.8	36.3	34.1
445	Food & beverage stores - Magasins d'alimentation	13.0	12.8	12.7	12.60	12.10	12.07	12.51	12.04	11.88	26.1	26.4	25.4
4451	Grocery stores - Épiceries	12.3	12.0	12.0	12.58	12.11	12.09	12.50	12.05	11.89	26.4	26.7	25.6
452	General merchandise stores - Mag. de fournitures de tout genre	6.6	6.3	7.2	16.68	16.47	16.62	16.62	16.39	16.45	22.8	21.6	21.2
4521	Department stores - Grands magasins	3.4	3.2	3.8	16.76	16.66	16.93	16.70	16.57	16.75	20.8	20.8	20.2
4529	Other general merchandise stores - Magasins d'autres fournitures de tout genres	3.2	3.1	3.4	16.61	16.30	16.31	16.55	16.21	16.14	25.0	22.4	22.2
4532	Office supplies, stationery & gift stores - Magasins de fournitures de bureau, de papeterie et de cadeaux	0.9	1.0	1.4	10.04	10.44	10.17	9.95	10.40	10.05	23.4	29.5	24.8
4533	Used merchandise stores - Magasins de marchandises d'occasion	0.6	0.6	0.7	10.15	14.48	11.10	10.06	14.42	10.97	19.1	17.9	20.2
48-49	Transportation & warehousing - Transport et entreposage	7.7	8.1	7.4	20.74	19.32	19.07	20.11	18.74	18.27	32.3	33.2	33.0
484	Truck transportation - Transport par camion	2.3	2.4	1.8	20.74	19.11	19.28	20.48	18.84	18.46	35.6	37.8	37.2
522	Credit intermediation & related activities - Intermédiation financière et activités connexes	3.7	3.6	4.1	18.44	19.49	17.50	18.40	19.46	17.45	25.9	25.2	25.1
5221	Depository credit intermediation - Intermédiation financière par le biais de dépôts	2.7	2.7	3.3	18.47	19.48	18.29	18.43	19.44	18.24	22.7	22.2	23.0

* Refer to survey overview. - Voir l'aperçu de l'enquête.

** Earnings and hours exclude unclassified - La rémunération et les heures excluent les non classifiées

Table 6

Estimates of Employment, Average Hourly Earnings and Hours for Employees Paid by the Hour, by Industry, Canada, Provinces and Territories.

(Continued - suite)

Tableau 6

Estimations de l'emploi, de la rémunération horaire moyenne et des heures, pour les salariés rémunérés à l'heure, par industrie, Canada, provinces et territoires.

		Employees paid by the hour - Salariés rémunérés à l'heure											
NAICS 2007	Industry	Employment (in thousands)			Average hourly earnings (including overtime)			Average hourly earnings (excluding overtime)			Average weekly hours (including overtime)		
SCIAN 2007	Industrie	Emploi (en milliers)			Rémunération horaire moyenne (incluant temps supplémentaire)			Rémunération horaire moyenne (excluant temps supplémentaire)			Heures hebdomadaires moyennes (incluant temps supplémentaire)		
		Dec. p 2008	Nov. r 2008	Dec. 2007	Dec. p 2008	Nov. r 2008	Dec. 2007	Dec. p 2008	Nov. r 2008	Dec. 2007	Dec. p 2008	Nov. r 2008	Dec. 2007
		Déc. p	Nov. r	Déc.	Déc. p	Nov. r	Déc.	Déc. p	Nov. r	Déc.	Déc. p	Nov. r	Déc.
NOVA SCOTIA - NOUVELLE-ÉCOSSE													
524	Insurance carriers & related activities - Sociétés d'assurance et activités connexes	0.6	0.7	0.6	\$26.35	\$29.30	\$27.14	\$26.26	\$29.12	\$27.14	31.3	31.8	33.2
5241	Insurance carriers - Sociétés d'assurance	0.3	0.3	0.3	25.69	29.43	25.28	25.61	29.25	25.28	36.8	37.3	39.8
5242	Agencies, brokerages & other insurance related activities - Agences et courtiers d'assur. et autres activités liées à l'assur.	0.3	0.3	0.4	27.33	29.10	28.91	27.24	28.92	28.91	25.6	26.0	28.8
5312	Offices of real estate agents & brokers - Bureau d'agents et de courtiers immobiliers	0.2	0.2	0.2	19.64	22.16	16.02	19.16	21.50	15.84	30.4	31.2	31.3
532	Rental & leasing services - Services de location et location à bail	1.0	1.1	1.1	14.28	12.81	8.37	14.05	12.63	8.16	26.2	26.2	29.5
54	Professional, scientific & technical services - Services professionnels, scientifiques et techniques	4.0	4.4	3.7	20.94	21.31	19.38	20.43	20.90	19.14	28.9	31.0	30.8
5413	Architectural, engineering & related services - Architecture, génie et services connexes	1.2	1.4	1.2	22.99	23.52	24.68	21.88	22.62	24.26	32.3	35.1	35.4
56	Admin. & support, waste managemt. & remediation services - Services admin., soutien, gestion des déchets, assainissem.	12.5	12.9	11.5	15.44	16.07	16.64	15.26	15.88	16.26	26.6	28.0	26.1
561	Admin. & support services - Services administratifs et de soutien	11.9	12.4	10.9	15.27	16.00	16.55	15.14	15.85	16.20	26.2	27.6	26.0
61	Educational services - Services d'enseignement	0.9	0.9	0.8	15.89	15.63	15.20	15.66	15.47	15.01	36.9	36.6	38.5
611N	Education special - Éducation spéciale	14.5	14.5	16.9	17.21	18.58	15.28	17.10	18.46	15.16	34.8	34.6	36.3
6113	Universities - Universités	7.1	7.0	7.2	19.15	21.39	18.28	19.01	21.23	18.11	37.2	36.8	37.6
62	Health care & social assistance - Soins de santé et assistance sociale	45.8	44.6	41.7	24.19	23.21	22.11	24.04	23.05	21.97	29.6	29.5	28.8
6221	General medical & surgical hospitals - Hôpitaux généraux et hôpitaux de soins chirurgicaux	16.7	16.5	15.1	27.18	26.33	24.53	26.98	26.07	24.35	30.3	31.1	29.4
623	Nursing & residential care facilities - Étab. de soins infirmiers et de soins pour bénéficiaires internes	14.8	14.1	13.5	22.72	21.86	20.82	22.63	21.83	20.74	26.9	26.8	27.6
6231	Nursing care facilities - Établissements de soins infirmiers	10.5	9.9	9.6	22.24	21.41	20.01	22.16	21.38	19.94	28.2	28.1	29.1
6232	Res. devel. handicap, mental health & substance abuse facilities - Étab. rés. pour handicaps, de troubles mentaux, alcool., toxico.	1.6	1.6	1.6	27.22	26.83	27.32	27.12	26.79	27.22	22.6	22.7	23.2
712	Heritage institutions - Établissements du patrimoine	0.3	0.3	0.3	15.08	14.54	16.13	14.79	14.18	15.90	23.6	24.4	21.1
713	Amusement, gambling & recreation industries - Divertissement, loisirs et jeux de hasard et loteries	3.3	3.4	3.0	10.89	10.13	13.76	10.86	10.04	13.70	25.8	25.8	20.0
72	Accommodation & food services - Hébergement et services de restauration	24.7	25.1	24.8	11.68	11.23	11.10	11.65	11.18	11.03	23.0	23.4	24.4
721	Accommodation services - Services d'hébergement	3.6	4.0	4.4	11.04	10.99	11.55	10.95	10.90	11.35	31.1	31.1	31.1
7211	Traveller accommodation - Hébergement des voyageurs	3.5	3.9	4.4	10.96	10.86	11.51	10.87	10.77	11.31	31.3	31.4	31.2
722	Food services & drinking places - Services de restauration et débits de boissons	21.2	21.1	20.4	11.83	11.29	10.97	11.82	11.26	10.94	21.7	22.0	23.0
7221	Full-service restaurants - Restaurants à service complet	7.7	7.9	7.5	11.76	11.11	10.74	11.75	11.07	10.71	21.5	21.3	22.6
7222	Limited-service eating places - Établissements de restauration à service restreint	10.2	10.0	9.5	11.74	11.15	10.82	11.72	11.12	10.79	21.4	21.5	22.7
81	Other services (except public administration) - Autres services (sauf les administrations publiques)	7.2	7.8	7.1	18.56	17.63	15.86	18.48	17.51	15.69	26.2	26.4	27.3
811	Repair & maintenance - Réparation et entretien	2.2	2.3	2.2	21.80	19.81	16.34	21.66	19.58	16.11	33.3	35.6	33.4
8111	Automotive repair & maintenance - Réparation et entretien de véhicules automobiles	1.2	1.3	1.2	29.06	25.92	19.71	28.97	25.67	19.61	29.5	32.0	29.1
8113	Comm. & ind. mach. & equip. (exc. auto. & electro.) repair & mtnt. - Répar. et entretien mach., mat. comm., ind. (sauf auto., électro.)	0.6	0.7	0.6	13.74	13.00	13.40	13.40	12.60	12.90	37.7	40.7	40.9
812	Personal & laundry services - Services personnels et services de blanchissage	2.0	2.0	2.0	12.21	12.84	12.12	12.16	12.83	12.06	24.4	24.3	26.9
8121	Personal care services - Services de soins personnels	1.2	1.2	1.2	11.86	12.12	12.22	11.82	12.11	12.16	23.7	23.7	26.3
813	Grant-making, civic, & professional & similar organizations - Fondations, groupes de citoyens, organisations prof., similaires	2.9	3.5	2.9	19.63	18.36	18.33	19.63	18.34	18.16	21.9	21.4	23.1

* Refer to survey overview. - Voir l'aperçu de l'enquête.

** Earnings and hours exclude unclassified - La rémunération et les heures excluent les non classifiées

Table 6
Estimates of Employment, Average Hourly Earnings and Hours for Employees Paid by the Hour, by Industry, Canada, Provinces and Territories.

(Continued - suite)

Tableau 6
Estimations de l'emploi, de la rémunération horaire moyenne et des heures, pour les salariés rémunérés à l'heure, par industrie, Canada, provinces et territoires.

		Employees paid by the hour - Salariés rémunérés à l'heure											
NAICS 2007	Industry	Employment (in thousands)			Average hourly earnings (including overtime)			Average hourly earnings (excluding overtime)			Average weekly hours (including overtime)		
SCIAN 2007	Industrie	Emploi (en milliers)			Rémunération horaire moyenne (incluant temps supplémentaire)			Rémunération horaire moyenne (excluant temps supplémentaire)			Heures hebdomadaires moyennes (incluant temps supplémentaire)		
		Dec. p 2008	Nov. r 2008	Dec. 2007	Dec. p 2008	Nov. r 2008	Dec. 2007	Dec. p 2008	Nov. r 2008	Dec. 2007	Dec. p 2008	Nov. r 2008	Dec. 2007
		Déc. p	Nov. r	Déc.	Déc. p	Nov. r	Déc.	Déc. p	Nov. r	Déc.	Déc. p	Nov. r	Déc.
NOVA SCOTIA - NOUVELLE-ÉCOSSE													
91	Public administration - Administrations publiques	4.8	5.4	4.8	\$19.31	\$20.24	\$19.26	\$17.40	\$16.83	\$18.07	37.4	34.8	36.3
912	Provincial & territorial public administration - Administrations publiques provinciales et territoriales	0.9	0.8	0.8	14.57	15.20	14.29	4.98	-4.78	9.60	36.9	36.7	37.1
41-91N Service producing industries - Branche productrice de services		177.8	180.2	175.4	18.21	17.70	17.22	17.97	17.40	16.98	28.2	28.3	27.9
00-91N Industrial aggregate (including unclassified) - Ensemble des industries y compris les entreprises non classifiées **		218.2	222.9	214.7	19.07	18.57	18.10	18.68	18.15	17.76	29.2	29.7	29.2
NEW BRUNSWICK - NOUVEAU-BRUNSWICK													
23	Construction - Construction	12.2	15.1	10.0	23.03	22.13	21.10	22.56	21.58	20.72	35.1	38.7	36.7
236	Construction of buildings - Construction de bâtiments	2.6	3.4	2.2	15.91	15.34	15.39	15.39	14.82	14.85	44.1	46.5	45.6
2361	Residential building construction - Construction résidentielle	1.8	2.4	1.5	13.97	13.72	13.25	13.52	13.30	12.78	47.0	48.8	48.1
2362	Non-residential bldg. construction - Construction non résidentielle	0.8	1.0	0.7	21.38	20.26	20.81	20.68	19.51	20.07	37.5	40.5	40.3
237	Heavy & civil engineering construction - Travaux de génie civil	1.3	2.3	1.3	22.30	20.54	22.05	21.58	19.79	21.27	34.4	38.5	37.4
2373	Highway, street & bridge construction - Construction de routes, de rues et de ponts	0.8	1.6	0.9	23.20	20.81	23.27	22.45	20.05	22.45	34.3	38.9	37.7
238	Specialty trade contractors - Entrepreneurs spécialisés	8.3	9.4	6.5	26.16	25.69	23.55	25.64	25.13	23.25	32.5	36.0	33.5
2381	Foundation, structure, & bldg. exterior contractors - Entrepreneurs en travaux de fondations, structure, extérieur de bâtiment	1.5	1.8	1.1	25.36	24.50	22.78	24.71	23.81	22.49	31.8	35.1	33.8
2382	Building equipment contractors - Entrepreneurs en installations d'équipements techniques	4.0	4.2	2.8	27.50	27.15	23.83	27.07	26.71	23.53	34.5	38.4	34.8
2383	Building finishing contractors - Entrepreneurs en travaux de finition de bâtiments	1.2	1.4	1.2	24.37	24.08	23.98	23.75	23.41	23.68	28.8	32.0	30.8
2389	Other spec. trade contractors - Autres entrepreneurs spécialisés	1.6	2.0	1.4	24.40	24.38	23.23	23.78	23.70	22.94	30.7	34.5	32.9
31-33 Manufacturing - Fabrication		21.7	21.6	22.1	20.04	19.13	19.85	19.65	18.64	19.40	34.0	36.0	35.9
	Non-durable goods - Biens non durables	12.0	12.0	11.0	18.14	17.29	18.49	17.60	16.73	17.91	34.1	35.4	35.5
	Durable goods - Biens durables	9.6	9.7	11.1	22.42	21.32	21.18	22.17	20.89	20.82	33.9	36.8	36.2
311	Food manufacturing - Fabrication d'aliments	7.3	7.3	5.7	17.06	16.67	15.15	16.65	16.14	14.49	30.7	31.9	32.4
3131	Fibre, yarn & thread mills - Usines de fibres, de filés et de fils	0.1	0.2	0.1	12.29	11.46	9.81	12.10	11.34	9.84	34.2	37.2	30.1
321	Wood product manufacturing - Fabrication de produits en bois	3.6	3.4	4.6	23.95	22.49	21.56	23.76	22.12	21.32	33.7	36.5	36.3
3211	Sawmills & wood preservation - Scieries et préservation du bois	1.9	1.7	2.7	28.84	27.56	23.96	28.61	27.11	23.70	31.8	36.8	36.2
3219	Other wood product mfg - Fabrication d'autres produits en bois	1.3	1.3	1.5	17.71	16.63	17.43	17.56	16.36	17.24	36.9	36.1	35.9
322	Paper manufacturing - Fabrication du papier	2.0	1.8	2.3	23.49	21.97	25.93	22.27	21.16	25.23	40.6	41.7	40.0
3221	Pulp, paper & paperboard mills - Usines de pâte à papier, de papier et de carton	1.6	1.5	1.9	24.89	23.43	27.38	23.60	22.57	26.65	41.6	42.7	41.2
3371	Household & institutional furniture & kitchen cabinet mfg - Fabr. meubles de maison, d'étab. institu. et d'armoire de cuisine	0.5	0.5	0.7	19.36	19.25	19.68	19.32	19.09	19.52	32.4	35.5	34.3
3399	Other miscellaneous mfg - Autres activités diverses de fabrication	1.0	1.0	0.8	19.16	19.63	17.40	19.11	19.32	17.28	33.5	36.2	36.0
11-33N Goods producing industries - Branche productrice de biens		38.5	41.5	37.5	21.62	20.87	21.00	21.07	20.27	20.40	34.5	37.1	36.0
41-45N Trade - Commerce		37.7	37.4	37.5	15.16	15.08	14.87	15.05	14.93	14.69	28.7	28.5	27.7
41	Wholesale Trade - Commerce de gros	5.2	5.5	4.8	18.38	18.20	18.77	18.15	17.79	18.24	32.8	32.8	32.7
415	Motor vehicle & parts whl-dist - Gros-dist de véhicules automobiles et de leurs pièces	0.8	1.0	0.8	14.64	16.30	16.70	14.49	15.85	16.36	31.8	32.2	31.1
416	Building material & supplies whl-dist - Gros-dist de matériaux et fournitures de construction	1.0	0.8	0.7	15.61	16.20	17.93	15.44	15.75	17.57	30.1	31.2	28.9
418	Miscellaneous whl-dist - Gros-dist de produits divers	0.4	0.4	0.5	15.66	12.59	15.34	15.34	12.31	14.96	35.1	33.9	31.8
44-45	Retail trade - Commerce de détail	32.5	31.9	32.7	14.55	14.45	14.17	14.47	14.36	14.07	28.0	27.8	27.0
445	Food & beverage stores - Magasins d'alimentation	9.1	9.0	8.9	13.21	12.65	12.65	13.12	12.58	12.44	25.8	25.8	25.3
4451	Grocery stores - Épiceries	7.8	7.7	7.6	13.84	13.23	12.63	13.74	13.16	12.43	25.5	25.5	25.1
4531	Florists - Fleuristes	0.1	0.1	0.2	12.56	15.69	11.82	12.50	15.64	11.67	23.0	20.5	22.5

* Refer to survey overview. - Voir l'aperçu de l'enquête.

** Earnings and hours exclude unclassified - La rémunération et les heures excluent les non classifiées

Table 6

Estimates of Employment, Average Hourly Earnings and Hours for Employees Paid by the Hour, by Industry, Canada, Provinces and Territories.

(Continued - suite)

Tableau 6

Estimations de l'emploi, de la rémunération horaire moyenne et des heures, pour les salariés rémunérés à l'heure, par industrie, Canada, provinces et territoires.

		Employees paid by the hour - Salariés rémunérés à l'heure											
NAICS 2007	Industry	Employment (in thousands)			Average hourly earnings (including overtime)			Average hourly earnings (excluding overtime)			Average weekly hours (including overtime)		
SCIAN 2007	Industrie	Emploi (en milliers)			Rémunération horaire moyenne (incluant temps supplémentaire)			Rémunération horaire moyenne (excluant temps supplémentaire)			Heures hebdomadaires moyennes (incluant temps supplémentaire)		
		Dec. p 2008	Nov. r 2008	Dec. 2007	Dec. p 2008	Nov. r 2008	Dec. 2007	Dec. p 2008	Nov. r 2008	Dec. 2007	Dec. p 2008	Nov. r 2008	Dec. 2007
		Déc. p	Nov. r	Déc.	Déc. p	Nov. r	Déc.	Déc. p	Nov. r	Déc.	Déc. p	Nov. r	Déc.
NEW BRUNSWICK - NOUVEAU-BRUNSWICK													
4532	Office supplies, stationery & gift stores - Magasins de fournitures de bureau, de papeterie et de cadeaux	0.5	0.6	0.7	\$10.95	\$15.09	\$10.75	\$10.85	\$15.02	\$10.62	21.8	21.0	23.5
4539	Other miscellaneous stores retailers - Autres mag. de détail divers	0.3	0.3	0.3	10.94	16.38	12.64	10.84	16.31	12.49	26.9	25.9	28.3
48-49 Transportation & warehousing - Transport et entreposage		7.1	7.2	6.6	20.53	19.42	18.80	20.18	19.06	18.10	34.2	36.1	35.5
515	Broadcasting (except Internet) - Radiotélévision (sauf par Internet)	0.7	0.7	0.9	14.29	14.61	19.08	14.22	14.52	18.85	43.4	43.0	42.1
5242	Agencies, brokerages & other insurance related activities - Agences et courtiers d'assur. et autres activités liées à l'assur.	0.2	0.2	0.3	26.28	25.39	24.42	26.19	25.23	24.42	30.4	30.4	33.6
5312	Offices of real estate agents & brokers - Bureau d'agents et de courtiers immobiliers	0.1	0.2	0.1	19.30	22.04	13.97	18.84	21.38	13.81	30.8	30.7	30.1
5322	Consumer goods rental - Location de biens de consommation	0.3	0.3	0.3	9.55	9.23	4.48	9.42	9.13	4.36	23.9	22.9	27.1
5324	Commercial & industrial machinery & equipment rental & leasing - Location, loc. à bail de machines, matériel d'usage comm., indus.	0.2	0.2	0.2	11.92	10.64	11.23	11.76	10.52	10.95	28.5	28.6	32.2
54	Professional, scientific & technical services - Services professionnels, scientifiques et techniques	2.7	3.0	2.2	22.96	22.58	20.52	22.47	22.21	20.29	30.0	31.9	31.3
56	Admin. & support, waste managemt. & remediation services - Services admin., soutien, gestion des déchets, assainissem.	10.0	10.9	9.7	14.38	14.44	14.58	14.17	14.24	14.22	29.3	30.3	30.1
561	Admin. & support services - Services administratifs et de soutien	9.3	10.1	9.0	14.01	14.17	14.21	13.88	14.03	13.91	28.7	29.7	30.1
5614	Business support services - Services de soutien aux entreprises	2.1	2.3	1.8	11.39	11.48	10.90	11.32	11.41	10.64	29.4	30.0	28.3
5617	Services to buildings & dwellings - Services relatifs aux bâtiments et aux logements	1.6	1.9	1.8	11.57	11.10	12.32	11.44	10.92	12.15	27.5	27.3	28.8
61	Educational services - Services d'enseignement	0.6	0.6	0.5	16.81	16.31	16.87	16.57	16.15	16.66	26.4	26.3	26.1
62	Health care & social assistance - Soins de santé et assistance sociale	32.4	31.8	31.2	24.19	23.41	21.72	24.05	23.25	21.58	29.8	29.7	30.3
622	Hospitals - Hôpitaux	17.2	16.8	16.2	25.52	24.61	22.25	25.39	24.40	22.08	33.2	33.8	34.8
6221	General medical & surgical hospitals - Hôpitaux généraux et hôpitaux de soins chirurgicaux	16.4	16.0	15.4	25.69	24.75	22.30	25.55	24.54	22.14	33.3	34.0	35.1
623	Nursing & residential care facilities - Étab. de soins infirmiers et de soins pour bénéficiaires internes	6.6	6.5	7.1	23.81	23.12	21.13	23.73	23.08	21.05	25.5	25.6	27.9
6231	Nursing care facilities - Établissements de soins infirmiers	4.6	4.6	4.4	24.45	24.00	21.74	24.36	23.97	21.66	24.9	25.0	27.1
6233	Community care facilities for the elderly - Établissements communautaires de soins pour personnes âgées	0.9	1.0	1.7	22.71	21.57	20.14	22.63	21.54	20.06	30.5	30.4	32.1
72	Accommodation & food services - Hébergement et services de restauration	18.9	19.2	18.6	11.14	10.64	10.45	11.12	10.60	10.38	22.2	22.4	23.8
721	Accommodation services - Services d'hébergement	3.0	3.3	3.4	11.07	10.72	11.26	11.00	10.64	11.07	26.8	27.2	29.6
7211	Traveller accommodation - Hébergement des voyageurs	2.8	3.1	3.2	10.86	10.47	11.16	10.79	10.40	10.97	26.8	27.2	29.7
722	Food services & drinking places - Services de restauration et débits de boissons	15.9	16.0	15.3	11.16	10.62	10.21	11.14	10.59	10.18	21.3	21.4	22.5
7221	Full-service restaurants - Restaurants à service complet	5.9	5.9	5.4	10.74	10.19	9.86	10.72	10.15	9.84	20.8	20.7	22.4
7222	Limited-service eating places - Établissements de restauration à service restreint	8.1	8.2	7.9	11.27	10.70	10.22	11.26	10.67	10.20	21.5	21.6	22.5
81	Other services (except public administration) - Autres services (sauf les administrations publiques)	5.3	5.7	5.0	16.61	15.90	14.47	16.49	15.73	14.26	29.5	30.0	30.4
811	Repair & maintenance - Réparation et entretien	2.1	2.2	2.0	20.30	18.50	16.75	20.10	18.20	16.43	34.6	37.1	35.5
8111	Automotive repair & maintenance - Réparation et entretien de véhicules automobiles	1.2	1.3	1.1	21.78	19.58	17.25	21.72	19.39	17.16	32.8	35.6	32.3
8113	Comm. & ind. mach. & equip. (exc. auto. & electro.) repair & mnt. - Répar. et entretien mach., mat. comm., ind. (sauf auto., électro.)	0.5	0.5	0.5	18.34	16.98	15.74	17.89	16.45	15.16	36.8	39.5	40.4
41-91N	Service producing industries - Branche productrice de services	131.4	134.1	128.7	18.13	17.69	17.06	17.96	17.51	16.86	28.6	28.8	28.8

* Refer to survey overview. - Voir l'aperçu de l'enquête.

** Earnings and hours exclude unclassified - La rémunération et les heures excluent les non classifiées

Table 6
Estimates of Employment, Average Hourly Earnings and Hours for Employees Paid by the Hour, by Industry, Canada, Provinces and Territories.

(Continued - suite)

Tableau 6
Estimations de l'emploi, de la rémunération horaire moyenne et des heures, pour les salariés rémunérés à l'heure, par industrie, Canada, provinces et territoires.

		Employees paid by the hour - Salariés rémunérés à l'heure											
NAICS 2007	Industry	Employment (in thousands)			Average hourly earnings (including overtime)			Average hourly earnings (excluding overtime)			Average weekly hours (including overtime)		
SCIAN 2007	Industrie	Emploi (en milliers)			Rémunération horaire moyenne (incluant temps supplémentaire)			Rémunération horaire moyenne (excluant temps supplémentaire)			Heures hebdomadaires moyennes (incluant temps supplémentaire)		
		Dec. p 2008	Nov. r 2008	Dec. 2007	Dec. p 2008	Nov. r 2008	Dec. 2007	Dec. p 2008	Nov. r 2008	Dec. 2007	Dec. p 2008	Nov. r 2008	Dec. 2007
		Déc. p	Nov. r	Déc.	Déc. p	Nov. r	Déc.	Déc. p	Nov. r	Déc.	Déc. p	Nov. r	Déc.
NEW BRUNSWICK - NOUVEAU-BRUNSWICK													
00-91N Industrial aggregate (including unclassified) - Ensemble des industries y compris les entreprises non classifiées **		169.9	175.6	166.3	\$19.04	\$18.60	\$18.11	\$18.76	\$18.28	\$17.78	29.9	30.8	30.4
QUÉBEC													
11	Forestry, logging & support - Foresterie, exploitation et soutien	6.8	7.2	7.8	19.62	20.17	22.23	19.20	19.93	21.37	41.5	42.5	40.9
113	Forestry & logging - Foresterie et exploitation forestière	4.8	4.8	5.5	18.84	19.20	21.41	18.36	18.92	20.59	43.2	43.9	40.8
1133	Logging - Exploitation forestière	4.7	4.6	5.3	18.89	19.32	21.50	18.42	19.04	20.67	43.5	44.3	41.0
1153	Support activities for forestry - Activités de soutien à la foresterie	2.0	2.5	2.3	21.78	22.25	24.16	21.45	22.07	23.21	37.4	39.6	41.0
212	Mining and quarrying (except oil & gas) - Extraction minière et exploitation en carrière (sauf l'extraction de pétrole et de gaz)	4.4	4.7	5.0	27.06	26.12	25.79	25.12	23.99	23.43	39.7	40.6	39.5
22	Utilities - Services publics	14.1	13.4	15.8	32.39	32.55	29.99	30.49	30.74	29.18	37.3	38.4	36.1
23	Construction - Construction	103.3	126.6	87.6	23.27	23.36	22.07	22.66	22.65	21.66	35.5	40.0	38.1
236	Construction of buildings - Construction de bâtiments	24.3	33.1	21.1	21.76	21.59	21.21	21.05	20.79	20.46	37.6	41.2	39.5
2361	Residential building construction - Construction résidentielle	15.5	21.7	13.5	21.47	21.36	22.68	20.77	20.57	21.87	34.8	38.6	35.4
2362	Non-residential bldg. construction - Construction non résidentielle	8.8	11.4	7.6	22.18	21.94	19.25	21.46	21.13	18.57	42.5	46.2	46.8
237	Heavy & civil engineering construction - Travaux de génie civil	12.0	15.6	9.8	17.87	18.95	15.65	17.27	18.23	15.09	42.8	47.9	45.9
2371	Utility system construc. - Construc. d'installations de serv. publics	3.8	4.4	3.0	17.27	18.93	16.77	16.68	18.21	16.17	43.4	47.2	44.9
2373	Highway, street & bridge construction - Construction de routes, de rues et de ponts	5.6	8.0	4.7	17.46	18.80	14.90	16.89	18.10	14.37	43.4	49.4	47.3
2379	Other heavy & civil engineering construction - Autres travaux de génie civil	1.9	2.4	1.3	20.18	20.14	16.96	19.53	19.37	16.36	39.1	44.6	42.3
238	Specialty trade contractors - Entrepreneurs spécialisés	67.1	78.0	56.7	25.12	25.29	23.82	24.48	24.59	23.52	33.4	37.9	36.3
2381	Foundation, structure, & bldg. exterior contractors - Entrepreneurs en travaux de fondations, structure, extérieur de bâtiment	12.6	15.9	10.7	24.74	24.74	23.58	24.11	24.05	23.29	31.9	36.4	35.2
2382	Building equipment contractors - Entrepreneurs en installations d'équipements techniques	30.0	33.3	25.6	27.68	27.84	24.12	26.98	27.06	23.81	32.2	36.6	35.8
2383	Building finishing contractors - Entrepreneurs en travaux de finition de bâtiments	11.3	13.1	9.6	19.55	19.96	20.47	19.06	19.40	20.21	40.2	45.0	40.8
2389	Other spec. trade contractors - Autres entrepreneurs spécialisés	13.2	15.7	10.8	25.59	25.95	26.86	24.94	25.23	26.52	31.8	36.1	34.4
31-33	Manufacturing - Fabrication	314.0	317.4	331.8	21.93	21.41	20.88	21.36	20.76	20.24	35.7	37.0	36.9
	Non-durable goods - Biens non durables	132.2	130.9	140.6	20.13	19.66	19.15	19.65	19.15	18.63	34.1	35.0	35.0
	Durable goods - Biens durables	181.8	186.5	191.2	23.14	22.54	22.04	22.52	21.80	21.32	36.9	38.5	38.2
311	Food manufacturing - Fabrication d'aliments	40.3	37.8	39.2	19.65	18.88	18.22	19.16	18.26	17.42	30.2	30.6	33.5
3115	Dairy product manufacturing - Fabrication de produits laitiers	6.5	6.1	6.4	23.01	23.13	23.16	22.38	22.31	22.12	28.5	29.0	29.5
3116	Meat product manufacturing - Fabrication de produits de viande	12.2	11.2	11.4	18.42	17.65	17.97	17.98	17.09	17.18	29.8	30.8	33.6
3118	Bakeries & tortilla manufacturing - Boulangeries et fabr. de tortillas	10.0	9.4	10.0	19.76	19.18	17.36	19.29	18.57	16.60	28.9	28.6	32.8
3119	Other food manufacturing - Fabrication d'autres aliments	4.3	4.0	4.1	20.28	19.10	16.77	19.79	18.49	16.04	33.6	35.0	38.2
3131	Fibre, yarn & thread mills - Usines de fibres, de filés et de fils	0.6	0.6	0.8	14.36	13.31	14.46	14.14	13.18	14.51	32.7	34.6	30.0
3132	Fabric mills - Usines de tissus	2.6	2.7	3.3	16.50	15.25	15.63	16.25	15.10	15.68	37.5	39.3	38.9
3133	Textile & fabric finishing & fabric coating - Finissage de textiles, tissus et revêtement de tissus	0.9	0.9	1.2	14.25	13.20	14.88	14.03	13.07	14.92	34.5	37.1	32.1
3141	Textile furnishings mills - Usines de textiles domestiques	1.3	1.3	1.9	16.15	14.44	14.99	15.91	14.30	15.04	31.1	33.3	28.0
3149	Other textile product mills - Usines d'autres produits textiles	1.1	1.2	1.1	16.41	14.96	13.98	16.16	14.82	14.02	33.7	35.9	29.9
315	Clothing manufacturing - Fabrication de vêtements	11.7	11.9	15.6	13.38	13.01	12.52	13.20	12.90	12.54	35.2	34.6	32.5
3151	Clothing knitting mills - Usines de tricotage de vêtements	1.5	1.7	2.8	16.87	15.72	13.98	16.61	15.57	14.02	28.0	30.2	27.6
3152	Cut & sew clothing mfg - Fabrication de vêtements coupés-cousus	9.5	9.6	11.9	12.91	12.58	12.26	12.74	12.47	12.27	36.7	35.5	34.1
3161	Leather & hide tanning & finishing - Tannage et finissage du cuir et des peaux	0.1	0.1	0.1	13.42	13.59	13.87	13.21	13.46	13.92	55.6	60.5	50.8
3162	Footwear manufacturing - Fabrication de chaussures	1.5	1.7	1.5	12.87	11.74	11.77	12.67	11.63	11.81	34.9	37.5	31.3
3169	Other leather & allied product mfg - Fabr. d'autres produits en cuir et produits analogues	1.0	1.0	1.1	10.36	9.52	9.24	10.20	9.43	9.26	34.0	36.8	30.6
321	Wood product manufacturing - Fabrication de produits en bois	22.6	23.3	28.8	19.72	19.38	19.18	19.56	19.06	18.97	35.7	37.1	37.0

* Refer to survey overview. - Voir l'aperçu de l'enquête.

** Earnings and hours exclude unclassified - La rémunération et les heures excluent les non classifiées

Table 6
Estimates of Employment, Average Hourly Earnings and Hours for
Employees Paid by the Hour, by Industry, Canada, Provinces and
Territories.

(Continued - suite)

Tableau 6
Estimations de l'emploi, de la rémunération horaire moyen-
ne et des heures, pour les salariés rémunérés à l'heure, par
industrie, Canada, provinces et territoires.

		Employees paid by the hour - Salariés rémunérés à l'heure											
NAICS 2007	Industry	Employment (in thousands)			Average hourly earnings (including overtime)			Average hourly earnings (excluding overtime)			Average weekly hours (including overtime)		
SCIAN 2007	Industrie	Emploi (en milliers)			Rémunération horaire moyenne (incluant temps supplémentaire)			Rémunération horaire moyenne (excluant temps supplémentaire)			Heures hebdomadaires moyennes (incluant temps supplémentaire)		
		Dec. p 2008	Nov. r 2008	Dec. 2007	Dec. p 2008	Nov. r 2008	Dec. 2007	Dec. p 2008	Nov. r 2008	Dec. 2007	Dec. p 2008	Nov. r 2008	Dec. 2007
		Déc. p	Nov. r	Déc.	Déc. p	Nov. r	Déc.	Déc. p	Nov. r	Déc.	Déc. p	Nov. r	Déc.
QUÉBEC													
3211	Sawmills & wood preservation - Scieries et préservation du bois	8.7	8.4	10.5	\$21.94	\$21.93	\$20.92	\$21.77	\$21.57	\$20.69	36.8	39.0	38.9
3212	Veneer, plywood & engineered wood product mfg - Fabr. de placages, contreplaqués et produits en bois reconstitué	3.4	4.0	5.1	18.94	18.13	17.50	18.77	17.83	17.31	31.4	33.1	33.4
3219	Other wood product mfg - Fabrication d'autres produits en bois	10.6	10.8	13.2	18.08	17.69	18.32	17.93	17.41	18.12	36.2	37.1	37.0
322	Paper manufacturing - Fabrication du papier	19.3	18.7	18.5	22.80	22.90	24.62	21.62	22.05	23.96	37.2	38.8	38.3
3221	Pulp, paper & paperboard mills - Usines de pâte à papier, de papier et de carton	9.7	9.4	11.0	25.09	25.69	26.02	23.80	24.74	25.32	37.3	38.7	39.4
3251	Basic chemical mfg - Fabrication de produits chimiques de base	1.5	1.6	1.8	21.52	23.74	21.45	21.24	23.11	20.77	36.8	37.1	39.6
3254	Pharmaceutical & medicine manufacturing - Fabrication de produits pharmaceutiques et de médicaments	4.9	4.8	4.3	16.39	17.58	19.21	16.18	17.12	18.60	37.5	38.7	38.4
3256	Soap, cleaning compound & toilet preparation manufacturing - Fabrication de savons, de détachants et de produits de toilette	2.1	2.0	2.3	17.62	16.38	16.62	17.40	15.95	16.09	34.7	32.6	38.8
3259	Other chemical product mfg - Fabr. d'autres produits chimiques	1.4	1.5	2.1	18.41	19.02	20.86	18.18	18.52	20.20	37.6	36.5	36.4
326	Plastics & rubber products manufacturing - Fabrication de produits en plastique et en caoutchouc	18.3	19.2	20.6	21.78	21.23	19.37	21.49	20.89	18.96	35.9	37.6	34.8
3261	Plastic product mfg - Fabrication de produits en plastique	14.1	14.8	16.0	21.87	21.56	19.01	21.59	21.22	18.62	35.9	37.6	35.4
3262	Rubber product mfg - Fabrication de produits en caoutchouc	4.2	4.4	4.7	21.45	20.06	20.67	21.17	19.74	20.24	35.8	37.3	32.8
3271	Clay product & refractory manufacturing - Fabrication de produits en argile et produits réfractaires	0.9	0.9	0.8	14.26	14.49	16.79	13.84	14.20	16.57	50.6	52.9	34.3
3272	Glass & glass product mfg - Fabr. de verre et de produits en verre	1.7	2.2	2.0	21.01	21.31	19.26	20.49	20.63	19.01	33.8	35.3	33.2
3273	Cement & concrete prod. mfg - Fabr. de ciment et prod. en béton	4.4	5.3	4.7	23.13	23.22	25.29	22.56	22.49	24.96	28.4	29.7	25.6
3279	Other non-metallic mineral product manufacturing - Fabrication d'autres produits minéraux non métalliques	1.6	1.8	1.8	22.11	23.06	18.51	21.56	22.33	18.27	35.2	34.9	35.2
331	Primary metal mfg - Première transformation des métaux	20.3	21.3	19.6	28.20	28.77	29.83	27.56	27.80	28.67	38.1	41.3	40.4
3311	Iron & steel mills & ferro-alloy manufacturing - Sidérurgie	2.2	2.1	2.0	30.97	31.23	32.70	30.36	30.23	31.51	38.5	43.4	43.1
3313	Alumina & aluminium production & processing - Production et transformation d'alumine et d'aluminium	9.5	10.0	10.7	27.87	28.76	30.26	27.13	27.73	29.02	36.8	39.2	38.9
3314	Non-ferrous metal (except aluminium) production & processing - Production et transform. de métaux non ferreux (sauf l'aluminium)	5.5	5.9	3.6	27.36	27.50	26.19	26.82	26.62	25.24	40.3	43.7	43.7
3315	Foundries - Fonderies	2.2	2.2	2.2	30.40	30.99	30.99	29.81	30.00	29.87	40.4	43.9	40.4
332	Fabricated metal product mfg - Fabrication de produits métalliques	31.6	32.6	35.0	22.35	20.43	19.97	22.17	20.12	19.48	33.9	36.1	36.9
3321	Forging & stamping - Forgeage et estampage	2.3	2.3	2.6	22.30	19.56	19.64	22.13	19.27	19.17	34.7	37.4	38.0
3323	Architectural & structural metals manufacturing - Fabr. produits architecture et éléments de charpentes métalliques	12.2	13.4	13.6	20.37	18.61	18.40	20.21	18.33	17.95	32.5	35.0	35.5
3327	Machine shops, turned product, screw, nut & bolt manufacturing - Ateliers usinage, fabr. produits tournés, vis, écrous et boulons	6.3	6.6	7.2	24.52	21.75	21.04	24.33	21.42	20.53	33.7	36.1	36.7
3329	Other fabricated metal prod. mfg - Fabr. d'autres prod. métalliques	4.0	3.3	4.5	23.18	21.73	21.21	23.00	21.40	20.69	34.3	36.5	39.0
333	Machinery manufacturing - Fabrication de machines	20.5	20.4	19.2	27.88	26.86	27.24	26.92	25.55	26.36	36.1	36.5	33.5
3331	Agricultural, construction & mining machinery manufacturing - Fabr. de machines pour agr., construction et extraction minière	2.8	2.7	2.7	24.73	24.34	25.52	23.89	23.08	24.87	35.5	35.7	33.2
3332	Industrial machinery mfg - Fabrication de machines industrielles	3.4	3.4	2.9	23.90	22.55	23.10	23.08	21.38	22.51	42.1	43.2	38.2
3333	Commercial & service industry machinery manufacturing - Fabr. de machines pour le commerce et les industries de services	2.4	2.3	2.2	38.63	36.66	36.07	37.69	35.43	35.09	31.2	31.8	31.5
3334	Ventilation, heating, a/c & commercial refrigeration equip. mfg - Fabr. d'appareils de vent., chauff., clima., réfrig. commerciale	3.5	3.5	3.2	26.40	26.19	22.32	25.49	24.83	21.75	35.1	34.7	33.0
3335	Metalworking machinery manufacturing - Fabrication de machines-outils pour le travail du métal	2.3	2.4	2.3	27.47	26.24	25.16	26.53	24.88	24.51	34.5	35.2	32.6
3336	Engine, turbine & power transmission equipment manufacturing - Fabr. moteurs, turbines et matériel de transmission de puissance	1.9	1.9	2.0	25.70	25.52	32.17	24.38	24.26	29.89	39.1	39.5	32.9
3339	Other general-purpose machinery manufacturing - Fabrication d'autres machines d'usage général	4.3	4.2	4.0	30.85	29.42	29.95	29.79	27.90	29.19	34.8	35.1	32.7
3342	Communications equip. mfg - Fabr. de matériel de communication	1.7	1.8	1.9	19.38	19.72	20.23	19.32	19.56	19.94	38.5	42.5	44.7
3344	Semiconductor & other electronic component manufacturing - Fabr. de semi-conducteurs et d'autres composants électroniques	4.3	4.5	3.6	22.61	22.76	21.49	22.54	22.63	21.12	38.2	38.2	36.6
3345	Navigational, measuring, medical & control instruments mfg - Fabr. d'instruments de navigation, mesure, commande, médicaux	2.5	2.7	2.6	21.67	23.03	23.17	21.60	22.84	22.85	40.6	42.1	43.3
3351	Electric lighting equip. mfg - Fabr. matériel électrique d'éclairage	1.5	1.5	1.5	17.15	18.53	20.43	16.96	17.64	19.66	40.1	39.6	37.4
3352	Household appliance mfg - Fabrication d'appareils ménagers	2.2	2.3	1.7	18.89	18.16	15.79	18.60	17.57	15.20	44.1	45.1	43.9
3353	Electrical equipment mfg - Fabrication de matériel électrique	2.7	2.5	2.8	19.47	21.22	22.27	19.26	20.20	21.43	43.5	38.7	36.0
3359	Other electrical equipment & component manufacturing - Fabr. d'autres types de matériel et de composants électriques	1.7	1.6	1.7	29.66	31.01	29.62	29.33	29.52	28.50	46.0	40.7	37.4
336	Transportation equipment mfg - Fabr. de matériel de transport	30.4	30.0	34.1	25.67	24.75	23.46	24.04	23.48	22.17	39.1	40.4	42.8

* Refer to survey overview. - Voir l'aperçu de l'enquête.

** Earnings and hours exclude unclassified - La rémunération et les heures excluent les non classifiées

Table 6
Estimates of Employment, Average Hourly Earnings and Hours for Employees Paid by the Hour, by Industry, Canada, Provinces and Territories.

(Continued - suite)

Tableau 6
Estimations de l'emploi, de la rémunération horaire moyenne et des heures, pour les salariés rémunérés à l'heure, par industrie, Canada, provinces et territoires.

		Employees paid by the hour - Salariés rémunérés à l'heure											
NAICS 2007	Industry	Employment (in thousands)			Average hourly earnings (including overtime)			Average hourly earnings (excluding overtime)			Average weekly hours (including overtime)		
SCIAN 2007	Industrie	Emploi (en milliers)			Rémunération horaire moyenne (incluant temps supplémentaire)			Rémunération horaire moyenne (excluant temps supplémentaire)			Heures hebdomadaires moyennes (incluant temps supplémentaire)		
		Dec. p 2008	Nov. r 2008	Dec. 2007	Dec. p 2008	Nov. r 2008	Dec. 2007	Dec. p 2008	Nov. r 2008	Dec. 2007	Dec. p 2008	Nov. r 2008	Dec. 2007
		Déc. p	Nov. r	Déc.	Déc. p	Nov. r	Déc.	Déc. p	Nov. r	Déc.	Déc. p	Nov. r	Déc.
QUÉBEC													
3364	Aerospace product & parts manufacturing - Fabrication de produits aérospatiaux et de leurs pièces	13.6	12.1	17.8	\$30.05	\$29.64	\$27.14	\$27.43	\$27.61	\$25.45	42.6	43.1	46.8
3369	Other transportation equipment manufacturing - Fabrication d'autres types de matériel de transport	3.0	3.2	3.1	13.52	14.16	13.15	13.41	13.90	12.85	40.5	43.2	41.9
337	Furniture & related product manufacturing - Fabrication de meubles et de produits connexes	17.0	18.0	18.3	18.15	17.92	17.92	18.12	17.77	17.77	38.2	41.1	40.0
3371	Household & institutional furniture & kitchen cabinet mfg - Fabr. meubles de maison, d'étab. institu. et d'armoire de cuisine	11.8	12.7	12.9	18.14	17.79	17.66	18.11	17.65	17.51	38.4	41.3	40.8
3372	Office furniture (including fixtures) manufacturing - Fabr. de meubles de bureau (y compris les articles d'ameublement)	4.4	4.5	4.6	18.05	18.12	18.74	18.02	17.97	18.58	38.6	41.4	38.2
3391	Medical equipment & supplies manufacturing - Fabrication de fournitures et matériel médicaux	3.3	3.2	2.3	20.79	19.86	19.71	20.73	19.55	19.57	34.9	36.9	36.2
3399	Other miscellaneous mfg - Autres activités diverses de fabrication	9.6	9.3	7.2	19.22	18.29	14.17	19.15	18.00	14.07	35.2	37.9	38.9
	11-33N Goods producing industries - Branche productrice de biens	443.9	471.1	449.5	22.60	22.32	21.52	21.95	21.59	20.89	35.9	38.0	37.2
	41-45N Trade - Commerce	439.0	435.5	424.8	14.80	14.61	14.62	14.68	14.45	14.42	28.3	27.8	27.0
41	Wholesale Trade - Commerce de gros	82.3	86.1	78.3	17.79	17.50	18.22	17.56	17.14	17.81	32.7	32.8	30.8
415	Motor vehicle & parts whl-dist - Gros-dist de véhicules automobiles et de leurs pièces	6.3	6.9	6.0	17.67	18.86	19.98	17.48	18.33	19.58	28.8	29.6	28.5
4151	Motor vehicle whl-dist - Gros-dist de véhicules automobiles	1.8	2.0	2.0	21.89	23.22	23.62	21.65	22.57	23.15	29.2	29.9	29.0
4152	New motor vehicle parts & accessories whl-dist - Gros-dist de pièces, d'accessoires neufs pour véhicules automobiles	3.9	4.3	3.6	16.28	17.35	18.56	16.11	16.86	18.19	29.4	30.1	28.9
416	Building material & supplies whl-dist - Gros-dist de matériaux et fournitures de construction	13.5	14.7	12.2	15.84	17.02	19.39	15.67	16.54	19.00	31.3	32.1	29.1
4161	Electrical, plumbing, heating & a/c equipment & supplies whl-dist - Gros-dist matériel et fourn. élec., plomberie, chauffage, climat.	5.0	5.2	4.7	12.88	14.30	15.99	12.74	13.90	15.67	36.2	37.1	32.1
4162	Metal service centres - Gros-dist métaux et produits métalliques	2.2	2.5	2.1	19.94	21.23	22.22	19.72	20.63	21.77	32.7	33.7	32.3
4163	Lumber, millwork, hardware & other building supplies whl-dist - Gros-dist bois d'oeuvre, menui. préfab., quinc., fourn. construc.	6.3	6.9	5.4	17.20	17.91	21.74	17.02	17.41	21.30	26.9	27.7	25.1
417	Machinery, equipment & supplies whl-dist - Gros-dist de machines, de matériel et de fournitures	15.8	16.8	13.1	19.20	18.93	19.58	18.81	18.46	19.11	41.2	43.0	38.8
4172	Const., forestry, mining & indus. mach. equip. & suppl. whl-dist - Gros-dist mach., matériel, fourn. indus., const., forest., minière	5.0	5.2	4.8	20.85	20.26	24.26	20.44	19.72	23.22	35.1	35.1	35.8
4179	Other machinery, equipment & supplies whl-dist - Gros-dist d'autres machines, matériel et fournitures	7.5	7.3	5.3	16.13	14.56	14.88	15.65	14.05	14.79	47.5	49.4	43.4
418	Miscellaneous whl-dist - Gros-dist de produits divers	9.0	8.1	10.8	16.25	14.03	15.77	16.01	13.81	15.38	37.0	35.9	35.0
4181	Recyclable material whl-dist - Gros-dist de matières recyclables	1.7	1.6	2.3	15.04	12.50	14.84	14.81	12.30	14.47	37.1	36.4	33.0
4182	Paper, paper product & disposable plastic product whl-dist - Gros-dist de papier, produits du papier et de plastique jetables	1.6	1.5	1.9	15.51	12.24	14.78	15.28	12.05	14.42	40.4	40.0	38.0
4183	Agricultural supplies whl-dist - Gros-dist de fournitures agricoles	0.8	0.8	0.9	15.78	14.50	18.97	15.54	14.28	18.50	33.0	31.0	30.1
4184	Chemical (except agricultural) & allied product whl-dist - Gros-dist de produits chimiques et analogues (sauf agricoles)	1.3	1.2	1.6	15.49	11.99	12.51	15.26	11.81	12.20	43.3	42.6	45.7
4189	Other miscellaneous whl-dist - Gros-dist d'autres produits divers	3.5	3.1	4.1	17.80	16.86	18.06	17.53	16.60	17.61	33.8	32.4	31.5
419	Wholesale electronic markets, and agents & brokers - Commerce électronique de gros et agents et courtiers	3.8	3.4	4.1	18.70	17.80	15.88	18.44	17.55	15.48	27.9	26.8	31.1
44-45	Retail trade - Commerce de détail	356.6	349.4	346.5	13.98	13.74	13.66	13.89	13.65	13.53	27.3	26.6	26.1
441	Motor vehicle & parts dealers - Marchands de véhicules automobiles et de leurs pièces	24.2	24.1	22.7	18.02	17.31	18.07	17.99	17.13	18.01	33.9	33.8	32.3
4411	Automobile dealers - Marchands d'automobiles	16.4	16.0	15.3	19.60	19.00	20.24	19.56	18.80	20.18	34.0	34.0	32.0
4413	Automotive parts, accessories & tire stores - Magasins de pièces, de pneus et d'accessoires pour véhicules auto.	5.4	5.6	5.1	14.35	14.13	13.95	14.32	13.98	13.91	33.9	32.2	33.0
445	Food & beverage stores - Magasins d'alimentation	126.9	124.2	119.6	13.66	13.02	13.51	13.57	12.95	13.26	25.2	24.7	24.7
4451	Grocery stores - Épiceries	106.0	103.9	99.4	13.63	12.84	13.35	13.53	12.77	13.13	25.1	24.5	24.3
447	Gasoline stations - Stations-service	17.2	17.6	16.7	15.01	14.87	14.72	14.96	14.80	14.72	25.3	25.9	24.6
452	General merchandise stores - Mag. de fournitures de tout genre	35.8	34.6	37.7	13.62	13.75	14.43	13.57	13.67	14.28	27.7	26.5	25.4
4521	Department stores - Grands magasins	22.5	21.6	23.8	14.29	14.27	14.08	14.24	14.20	13.94	26.6	25.8	25.7
4529	Other general merchandise stores - Magasins d'autres fournitures de tout genres	13.4	13.0	13.9	12.61	12.94	15.04	12.56	12.87	14.89	29.6	27.7	25.0
4531	Florists - Fleuristes	1.0	1.2	1.3	14.53	14.96	15.75	14.40	14.89	15.56	21.0	27.0	23.9

* Refer to survey overview. - Voir l'aperçu de l'enquête.

** Earnings and hours exclude unclassified - La rémunération et les heures excluent les non classifiées

Table 6

Estimates of Employment, Average Hourly Earnings and Hours for Employees Paid by the Hour, by Industry, Canada, Provinces and Territories.

(Continued - suite)

Tableau 6

Estimations de l'emploi, de la rémunération horaire moyenne et des heures, pour les salariés rémunérés à l'heure, par industrie, Canada, provinces et territoires.

		Employees paid by the hour - Salariés rémunérés à l'heure											
NAICS 2007	Industry	Employment (in thousands)			Average hourly earnings (including overtime)			Average hourly earnings (excluding overtime)			Average weekly hours (including overtime)		
SCIAN 2007	Industrie	Emploi (en milliers)			Rémunération horaire moyenne (incluant temps supplémentaire)			Rémunération horaire moyenne (excluant temps supplémentaire)			Heures hebdomadaires moyennes (incluant temps supplémentaire)		
		Dec. p 2008	Nov. r 2008	Dec. 2007	Dec. p 2008	Nov. r 2008	Dec. 2007	Dec. p 2008	Nov. r 2008	Dec. 2007	Dec. p 2008	Nov. r 2008	Dec. 2007
		Déc. p	Nov. r	Déc.	Déc. p	Nov. r	Déc.	Déc. p	Nov. r	Déc.	Déc. p	Nov. r	Déc.
QUÉBEC													
4532	Office supplies, stationery & gift stores - Magasins de fournitures de bureau, de papeterie et de cadeaux	3.8	4.1	4.7	\$10.24	\$11.92	\$10.69	\$10.15	\$11.87	\$10.57	23.8	22.5	25.0
4539	Other miscellaneous stores retailers - Autres mag. de détail divers	5.6	6.2	6.7	13.10	14.43	14.93	12.98	14.37	14.75	25.2	24.3	25.9
4541	Electronic shopping & mail-order houses - Entreprises de télémarketing et de vente par correspondance	0.2	0.2	0.7	9.30	13.62	9.30	9.22	13.56	9.19	27.1	25.4	31.2
4542	Vending machine operators - Exploitants de distribu. automatiques	0.6	0.6	0.7	8.28	12.21	10.40	8.21	12.15	10.28	31.8	30.3	31.0
4543	Direct selling establishments - Établissements de vente directe	1.6	2.0	1.9	13.55	14.94	14.71	13.43	14.88	14.54	32.4	30.2	35.1
48-49	Transportation & warehousing - Transport et entreposage	74.8	75.6	71.6	19.79	18.88	19.17	19.44	18.53	18.60	36.3	37.1	37.0
482	Rail transportation - Transport ferroviaire	6.1	6.0	6.9	21.14	21.62	22.06	20.47	20.98	21.85	44.9	44.8	45.4
4842	Specialized freight trucking - Transport par camion de marchandises spéciales	9.6	9.8	7.9	18.60	16.91	16.73	18.37	16.68	16.03	34.9	36.9	35.2
488	Support activities for transport. - Activités de soutien au transport	11.0	10.7	11.2	23.29	22.61	21.25	22.55	22.01	20.52	32.2	31.5	30.9
4884	Support activities for road transportation - Activités de soutien au transport routier	0.9	0.9	1.1	14.75	14.59	13.72	14.28	14.16	13.24	31.2	30.9	29.7
4885	Freight transportation arrangement - Intermédiaires en transport de marchandises	3.7	3.6	3.9	24.29	22.88	22.84	23.52	22.20	22.05	32.5	31.7	29.6
492	Couriers & messengers - Messageries et services de messagers	1.4	1.5	1.7	15.76	15.59	16.70	15.35	15.16	15.71	38.5	44.2	45.7
4921	Couriers - Messageries	1.3	1.3	1.5	15.51	15.34	16.91	15.11	14.92	15.91	38.5	44.2	44.8
4922	Locals messengers & local delivery - Services locaux de messagers et de livraison	0.2	0.2	0.2	17.87	17.67	15.39	17.40	17.18	14.48	38.6	44.5	51.6
51	Information & cultural industries - Industrie de l'information et industrie culturelle	45.7	43.9	51.0	21.19	21.14	24.53	21.06	21.01	24.23	35.1	35.6	36.8
5111	Newspaper, periodical, book & directory publishers - Éditeurs de journaux, périodiques, livres et répertoires	3.3	3.6	6.3	17.84	17.42	22.18	17.78	17.34	22.04	38.5	39.1	36.7
515	Broadcasting (except Internet) - Radiotélévision (sauf par Internet)	11.1	11.4	14.1	18.24	18.50	20.33	18.16	18.39	20.09	39.1	38.8	39.8
5151	Radio & television broadcasting - Radiodiffusion et télédiffusion	10.3	10.6	13.2	17.73	17.94	19.52	17.65	17.83	19.29	39.5	39.1	40.2
5172	Wireless telecommunications carriers (except satellite) - Télécom. sans fil (sauf par satellite)	1.1	1.1	1.7	20.93	21.62	32.73	20.83	21.49	32.33	32.7	32.8	35.7
518	Data processing, hosting and related services - Traitement de données, hébergement de données et services connexes	0.1	..	0.1	10.55	10.66	15.35	10.51	10.58	15.33	25.5	26.7	26.2
52	Finance & insurance - Finance et assurances	32.4	33.3	38.7	20.71	21.82	21.20	20.66	21.77	21.12	29.3	28.8	29.3
522	Credit intermediation & related activities - Intermédiation financière et activités connexes	22.4	22.9	25.5	20.30	21.80	20.69	20.26	21.76	20.64	29.2	28.0	27.7
5221	Depository credit intermediation - Intermédiation financière par le biais de dépôts	16.6	17.0	20.1	21.57	23.25	21.42	21.52	23.21	21.36	27.1	25.7	26.3
53	Real estate & rental & leasing - Services immobiliers et services de location et de location à bail	20.6	24.2	26.2	17.37	17.22	14.26	16.99	16.81	14.02	25.9	25.3	27.0
532	Rental & leasing services - Services de location et location à bail	8.4	10.2	9.7	16.14	15.93	13.72	15.84	15.68	13.37	27.1	26.0	29.1
5321	Automotive equipment rental & leasing - Location et location à bail de matériel automobile	2.1	2.6	2.5	15.62	14.91	13.28	15.37	14.72	12.95	27.9	27.5	33.5
5322	Consumer goods rental - Location de biens de consommation	3.1	3.8	3.8	13.58	14.05	11.64	13.25	13.70	11.35	21.3	20.4	23.4
5324	Commercial & industrial machinery & equipment rental & leasing - Location, loc. à bail de machines, matériel d'usage comm., indus.	2.8	3.2	2.9	18.20	18.19	15.88	17.90	17.96	15.48	33.4	32.0	32.7
54	Professional, scientific & technical services - Services professionnels, scientifiques et techniques	44.7	49.9	41.1	21.32	21.94	20.44	20.77	21.46	20.21	30.3	32.6	32.6
5413	Architectural, engineering & related services - Architecture, génie et services connexes	12.2	15.1	13.5	25.64	26.84	25.16	24.41	25.82	24.78	32.2	35.5	36.3
56	Admin. & support, waste managemt. & remediation services - Services admin., soutien, gestion des déchets, assainissem.	99.0	103.9	95.5	17.36	17.69	16.66	17.12	17.45	16.33	27.5	28.4	28.9
561	Admin. & support services - Services administratifs et de soutien	95.3	100.4	92.5	17.32	17.70	16.58	17.11	17.48	16.26	27.2	28.1	28.7
5613	Employment services - Services d'emploi	24.5	27.0	23.3	16.89	17.91	16.18	16.73	17.77	15.80	27.0	28.4	32.2
5616	Investigation & security services - Services d'enquêtes et sécurité	13.5	12.3	12.5	15.28	15.59	13.31	15.15	15.48	13.00	29.8	31.2	30.3
5617	Services to buildings & dwellings - Services relatifs aux bâtiments et aux logements	24.5	26.7	24.0	18.26	17.37	17.99	18.05	17.08	17.75	25.6	25.9	26.6

* Refer to survey overview. - Voir l'aperçu de l'enquête.

** Earnings and hours exclude unclassified - La rémunération et les heures excluent les non classifiées

Table 6
Estimates of Employment, Average Hourly Earnings and Hours for Employees Paid by the Hour, by Industry, Canada, Provinces and Territories.

(Continued - suite)

Tableau 6
Estimations de l'emploi, de la rémunération horaire moyenne et des heures, pour les salariés rémunérés à l'heure, par industrie, Canada, provinces et territoires.

		Employees paid by the hour - Salariés rémunérés à l'heure											
NAICS 2007	Industry	Employment (in thousands)			Average hourly earnings (including overtime)			Average hourly earnings (excluding overtime)			Average weekly hours (including overtime)		
SCIAN 2007	Industrie	Emploi (en milliers)			Rémunération horaire moyenne (incluant temps supplémentaire)			Rémunération horaire moyenne (excluant temps supplémentaire)			Heures hebdomadaires moyennes (incluant temps supplémentaire)		
		Dec. p 2008	Nov. r 2008	Dec. 2007	Dec. p 2008	Nov. r 2008	Dec. 2007	Dec. p 2008	Nov. r 2008	Dec. 2007	Dec. p 2008	Nov. r 2008	Dec. 2007
		Déc. p	Nov. r	Déc.	Déc. p	Nov. r	Déc.	Déc. p	Nov. r	Déc.	Déc. p	Nov. r	Déc.
QUÉBEC													
61	Educational services - Services d'enseignement	5.9	6.3	5.9	\$14.32	\$13.37	\$12.66	\$14.11	\$13.23	\$12.49	27.3	27.3	26.5
611N	Education special - Éducation spéciale	112.6	112.5	108.1	21.54	22.00	20.10	21.43	21.88	19.97	33.5	33.8	33.5
62	Health care & social assistance - Soins de santé et assistance sociale	287.9	288.6	263.1	22.72	21.97	21.76	22.57	21.80	21.61	29.8	29.5	29.4
621	Ambulatory health care services - Services de soins ambulatoires	47.7	43.8	37.9	21.00	18.73	20.11	20.84	18.68	20.02	28.6	27.3	27.3
6214	Out-patient care centres - Centres de soins ambulatoires	13.3	12.2	10.5	25.12	22.16	23.99	24.93	22.11	23.89	29.2	28.1	27.1
623	Nursing & residential care facilities - Étab. de soins infirmiers et de soins pour bénéficiaires internes	59.1	58.0	52.3	21.93	20.58	21.00	21.86	20.55	20.93	27.6	27.5	27.7
6231	Nursing care facilities - Établissements de soins infirmiers	15.5	14.8	14.0	24.03	21.99	20.84	23.94	21.96	20.76	27.3	27.0	29.1
6233	Community care facilities for the elderly - Établissements communautaires de soins pour personnes âgées	30.3	29.9	25.6	17.47	16.08	17.01	17.40	16.06	16.95	28.0	27.8	26.4
6239	Other residential care facilities - Autres établissements de soins pour bénéficiaires internes	6.7	6.9	6.6	28.34	28.32	28.27	28.27	28.28	28.18	27.2	27.5	28.2
624	Social assistance - Assistance sociale	35.2	41.5	44.4	12.17	13.88	12.87	12.14	13.86	12.85	27.9	26.4	30.0
6241	Individual & family services - Services individuels et familiaux	10.2	13.0	14.7	11.79	13.61	12.76	11.77	13.59	12.74	26.9	26.0	31.5
6243	Vocational rehabilitation services - Services de réadaptation professionnelle	5.3	5.6	6.2	10.52	10.68	11.77	10.50	10.66	11.75	33.8	34.3	34.7
6244	Child day-care services - Services de garderie	18.2	21.2	21.8	12.98	15.17	13.06	12.95	15.15	13.04	27.1	24.9	28.1
71	Arts, entertainment & recreation - Arts, spectacles et loisirs	36.2	35.4	31.3	15.55	16.06	16.37	15.51	15.83	16.28	27.8	27.8	24.5
712	Heritage institutions - Établissements du patrimoine	2.8	2.9	2.3	17.52	15.98	17.96	17.48	15.83	17.88	35.2	33.9	29.9
713	Amusement, gambling & recreation industries - Divertissement, loisirs et jeux de hasard et loteries	26.8	26.1	23.8	15.29	15.71	16.68	15.25	15.43	16.64	26.1	26.2	23.0
7132	Gambling industries - Jeux de hasard et loteries	5.1	5.7	5.1	24.47	27.27	27.87	24.41	26.63	27.75	28.4	30.6	28.7
7139	Other amusement & recreation industries - Autres services de divertissement et de loisirs	19.9	18.9	17.6	12.50	11.40	12.35	12.47	11.29	12.30	25.0	24.5	20.9
72	Accommodation & food services - Hébergement et services de restauration	195.0	192.3	185.1	12.00	11.52	11.36	11.97	11.48	11.28	23.2	23.6	24.1
7212	RV (recreational vehicle) parks & recreational camps - Parcs pour véhicules de plaisance et camps de loisirs	1.8	2.1	1.6	13.58	13.79	13.59	13.48	13.70	13.36	25.3	25.9	25.8
722	Food services & drinking places - Services de restauration et débits de boissons	168.8	166.2	159.1	12.04	11.49	11.22	12.02	11.45	11.17	22.0	22.4	23.2
7221	Full-service restaurants - Restaurants à service complet	91.4	89.9	86.5	11.98	11.46	11.13	11.96	11.42	11.10	22.1	22.7	23.3
7222	Limited-service eating places - Établissements de restauration à service restreint	51.3	51.0	47.8	12.31	11.64	11.18	12.30	11.60	11.15	21.5	21.4	22.5
7224	Drinking places (alcoholic beverages) - Débits de boissons (alcoolisées)	14.2	14.0	13.8	11.89	11.39	11.50	11.88	11.36	11.47	21.8	22.4	22.9
81	Other services (except public administration) - Autres services (sauf les administrations publiques)	71.3	75.7	66.3	17.31	17.01	16.00	17.16	16.82	15.75	30.1	30.5	30.2
811	Repair & maintenance - Réparation et entretien	29.2	30.6	26.5	19.21	18.30	16.82	18.94	17.94	16.43	34.5	36.1	34.6
8111	Automotive repair & maintenance - Réparation et entretien de véhicules automobiles	15.9	17.0	14.3	18.54	17.97	15.49	18.48	17.80	15.41	32.8	34.7	32.4
8113	Comm. & ind. mach. & equip. (exc. auto. & electro.) repair & mnt. - Répar. et entretien mach., mat. comm., ind. (sauf auto., électro.)	7.2	7.3	6.8	22.49	21.45	21.89	21.94	20.78	21.09	35.7	36.9	36.1
8114	Personal & household goods repair & maintenance - Réparation et entretien d'articles personnels et ménagers	3.6	3.7	3.2	18.14	16.55	14.73	17.70	16.04	14.18	35.7	36.3	36.8
812	Personal & laundry services - Services personnels et services de blanchissage	16.8	16.3	16.2	12.26	12.58	11.64	12.21	12.57	11.59	24.6	24.1	27.0
8129	Other personal services - Autres services personnels	2.2	2.1	2.0	10.74	10.90	10.59	10.70	10.89	10.54	23.4	22.5	24.5
91	Public administration - Administrations publiques	49.0	44.0	36.1	21.49	20.69	21.75	21.18	20.48	21.48	37.1	35.9	39.1
913	Local, municipal & regional public administration - Administrations publiques locales, municipales et régionales	41.7	36.3	30.1	20.90	19.91	21.44	20.59	19.71	21.17	37.9	36.9	40.1

* Refer to survey overview. - Voir l'aperçu de l'enquête.

** Earnings and hours exclude unclassified - La rémunération et les heures excluent les non classifiées

Table 6
Estimates of Employment, Average Hourly Earnings and Hours for
Employees Paid by the Hour, by Industry, Canada, Provinces and
Territories.

(Continued - suite)

Tableau 6
Estimations de l'emploi, de la rémunération horaire moyen-
ne et des heures, pour les salariés rémunérés à l'heure, par
industrie, Canada, provinces et territoires.

		Employees paid by the hour - Salariés rémunérés à l'heure											
NAICS 2007	Industry	Employment (in thousands)			Average hourly earnings (including overtime)			Average hourly earnings (excluding overtime)			Average weekly hours (including overtime)		
SCIAN 2007	Industrie	Emploi (en milliers)			Rémunération horaire moyenne (incluant temps supplémentaire)			Rémunération horaire moyenne (excluant temps supplémentaire)			Heures hebdomadaires moyennes (incluant temps supplémentaire)		
		Dec. p 2008 Déc. p	Nov. r 2008 Nov. r	Dec. 2007 Déc.	Dec. p 2008 Déc. p	Nov. r 2008 Nov. r	Dec. 2007 Déc.	Dec. p 2008 Déc. p	Nov. r 2008 Nov. r	Dec. 2007 Déc.	Dec. p 2008 Déc. p	Nov. r 2008 Nov. r	Dec. 2007 Déc.
QUÉBEC													
	41-91N Service producing industries - Branche productrice de services	1,409.3	1,415.9	1,343.0	\$17.79	\$17.50	\$17.39	\$17.61	\$17.30	\$17.16	28.9	28.9	28.8
	00-91N Industrial aggregate (including unclassified) - Ensemble des industries y compris les entreprises non classifiées **	1,853.2	1,887.0	1,792.5	19.14	18.97	18.64	18.81	18.58	18.27	30.6	31.2	30.9
ONTARIO													
113	Forestry & logging - Foresterie et exploitation forestière	2.6	2.3	3.1	21.71	22.02	23.18	21.38	21.84	22.27	37.1	39.2	47.4
1133	Logging - Exploitation forestière	2.4	2.2	2.9	22.07	22.68	23.46	21.74	22.49	22.54	37.3	39.2	48.0
212	Mining and quarrying (except oil & gas) - Extraction minière et exploitation en carrière (sauf l'extraction de pétrole et de gaz)	10.3	10.3	9.6	25.47	24.85	21.51	24.05	23.19	19.97	34.2	34.6	35.4
2122	Metal ore mining - Extraction de minerais métalliques	7.1	7.0	6.1	24.86	23.95	20.42	23.66	22.54	19.23	35.2	35.9	36.9
213	Support activities for mining & oil & gas extraction - Activités de soutien à l'extraction minière, du pétrole et du gaz	5.2	5.4	4.1	37.83	37.43	32.80	35.12	34.37	29.80	31.9	32.7	35.3
22	Utilities - Services publics	27.8	28.5	29.5	25.59	25.94	24.70	24.13	24.51	23.76	41.4	42.7	42.5
23	Construction - Construction	185.5	208.7	165.7	25.36	25.01	23.85	24.67	24.23	23.38	35.1	39.2	37.6
236	Construction of buildings - Construction de bâtiments	38.6	46.5	35.6	22.82	22.50	19.98	22.07	21.66	19.28	40.4	43.9	43.5
2361	Residential building construction - Construction résidentielle	24.4	29.5	22.9	20.63	19.68	18.36	19.96	18.94	17.72	41.7	44.5	44.1
2362	Non-residential bldg. construction - Construction non résidentielle	14.2	17.0	12.7	26.90	27.62	23.02	26.02	26.59	22.21	38.3	42.7	42.5
237	Heavy & civil engineering construction - Travaux de génie civil	21.9	28.3	19.6	25.49	25.63	23.46	24.65	24.68	22.63	36.7	40.7	40.6
2371	Utility system construc. - Construc. d'installations de serv. publics	7.5	9.2	6.5	29.11	29.78	26.05	28.16	28.67	25.12	35.2	39.6	38.9
2372	Land subdivision - Lotissement de terrains	3.1	3.7	2.7	28.08	27.19	23.92	27.17	26.18	23.07	34.9	38.5	37.7
2373	Highway, street & bridge construction - Construction de routes, de rues et de ponts	10.1	14.0	9.2	22.60	22.82	21.31	21.86	21.98	20.57	38.0	41.5	42.7
2379	Other heavy & civil engineering construction - Autres travaux de génie civil	1.1	1.4	1.1	22.63	23.87	26.49	21.89	22.98	25.55	40.1	45.1	41.4
238	Specialty trade contractors - Entrepreneurs spécialisés	125.1	133.9	110.6	26.30	25.89	25.48	25.63	25.17	25.11	33.1	37.3	35.2
2381	Foundation, structure, & bldg. exterior contractors - Entrepreneurs en travaux de fondations, structure, extérieur de bâtiment	27.5	30.8	24.4	26.99	26.57	24.59	26.30	25.83	24.28	32.2	36.3	35.8
2382	Building equipment contractors - Entrepreneurs en installations d'équipements techniques	60.3	62.4	53.2	26.77	26.46	27.96	26.09	25.72	27.50	32.8	36.9	33.5
2383	Building finishing contractors - Entrepreneurs en travaux de finition de bâtiments	21.1	21.9	18.6	25.21	24.73	22.81	24.57	24.04	22.52	32.8	36.7	36.5
2389	Other spec. trade contractors - Autres entrepreneurs spécialisés	16.2	18.8	14.3	24.92	24.40	22.11	24.29	23.72	21.83	36.4	40.6	38.4
31-33	Manufacturing - Fabrication	516.3	519.1	563.0	23.89	23.83	23.89	23.50	23.27	23.16	37.0	38.4	37.5
	Non-durable goods - Biens non durables	188.1	186.0	199.9	21.33	20.50	21.38	20.91	20.02	20.75	36.1	37.3	36.2
	Durable goods - Biens durables	328.2	333.1	363.2	25.30	25.61	25.20	24.93	25.00	24.42	37.4	39.0	38.2
311	Food manufacturing - Fabrication d'aliments	60.3	56.2	61.1	23.03	22.19	22.04	22.47	21.49	21.07	30.3	30.7	32.9
3114	Fruit & vegetable preserving & specialty food mfg - Mise en conserve de fruits, légumes et fabr. de spéc. alimentaires	9.2	8.9	9.4	30.05	28.50	26.57	29.33	27.59	25.40	31.3	32.0	32.1
3115	Dairy product manufacturing - Fabrication de produits laitiers	4.8	4.0	3.9	22.71	20.88	20.50	22.02	20.22	19.60	27.7	26.6	28.8
3116	Meat product manufacturing - Fabrication de produits de viande	15.9	14.9	15.8	21.39	20.55	20.54	20.88	19.90	19.64	28.2	29.2	33.4
3118	Bakeries & tortilla manufacturing - Boulangeries et fabr. de tortillas	13.8	13.0	14.5	23.23	22.54	22.84	22.68	21.83	21.84	30.9	31.2	35.4
3119	Other food manufacturing - Fabrication d'autres aliments	5.6	5.1	5.7	21.11	20.94	21.13	20.60	20.28	20.20	32.2	30.8	33.7
3131	Fibre, yarn & thread mills - Usines de fibres, de filés et de fils	0.9	0.9	0.9	18.11	17.73	17.37	17.83	17.56	17.43	37.4	40.1	30.5
3132	Fabric mills - Usines de tissus	1.4	1.3	1.4	22.05	21.09	21.33	21.72	20.88	21.39	44.4	45.5	35.9
3133	Textile & fabric finishing & fabric coating - Finissage de textiles, tissus et revêtement de tissus	1.0	1.1	1.2	18.91	18.37	19.22	18.62	18.19	19.28	31.5	33.7	25.2
3141	Textile furnishings mills - Usines de textiles domestiques	1.4	1.6	1.7	17.15	16.17	16.00	16.89	16.02	16.05	33.5	35.9	30.1
3149	Other textile product mills - Usines d'autres produits textiles	2.0	2.2	2.3	16.95	15.40	16.49	16.69	15.25	16.54	31.3	33.4	31.1
3162	Footwear manufacturing - Fabrication de chaussures	0.9	1.0	1.2	16.65	15.81	14.36	16.40	15.65	14.41	39.4	42.0	35.1
3169	Other leather & allied product mfg - Fabr. d'autres produits en cuir et produits analogues	0.2	0.2	0.2	15.55	13.89	13.92	15.31	13.76	13.96	38.0	40.5	34.0
3211	Sawmills & wood preservation - Scieries et préservation du bois	2.7	2.7	4.4	19.62	21.04	21.81	19.46	20.70	21.58	34.3	36.3	36.1

* Refer to survey overview. - Voir l'aperçu de l'enquête.

** Earnings and hours exclude unclassified - La rémunération et les heures excluent les non classifiées

Table 6
Estimates of Employment, Average Hourly Earnings and Hours for Employees Paid by the Hour, by Industry, Canada, Provinces and Territories.

(Continued - suite)

Tableau 6
Estimations de l'emploi, de la rémunération horaire moyenne et des heures, pour les salariés rémunérés à l'heure, par industrie, Canada, provinces et territoires.

		Employees paid by the hour - Salariés rémunérés à l'heure											
NAICS 2007	Industry	Employment (in thousands)			Average hourly earnings (including overtime)			Average hourly earnings (excluding overtime)			Average weekly hours (including overtime)		
SCIAN 2007	Industrie	Emploi (en milliers)			Rémunération horaire moyenne (incluant temps supplémentaire)			Rémunération horaire moyenne (excluant temps supplémentaire)			Heures hebdomadaires moyennes (incluant temps supplémentaire)		
		Dec. p 2008	Nov. r 2008	Dec. 2007	Dec. p 2008	Nov. r 2008	Dec. 2007	Dec. p 2008	Nov. r 2008	Dec. 2007	Dec. p 2008	Nov. r 2008	Dec. 2007
		Déc. p	Nov. r	Déc.	Déc. p	Nov. r	Déc.	Déc. p	Nov. r	Déc.	Déc. p	Nov. r	Déc.
ONTARIO													
3212	Veneer, plywood & engineered wood product mfg - Fabr. de placages, contreplaqués et produits en bois reconstitué	3.4	3.5	4.8	\$23.20	\$23.15	\$20.10	\$23.02	\$22.77	\$19.89	33.5	34.2	36.6
3219	Other wood product mfg - Fabrication d'autres produits en bois	6.7	6.8	9.4	22.08	22.52	23.03	21.90	22.16	22.78	35.7	37.8	38.2
3221	Pulp, paper & paperboard mills - Usines de pâte à papier, de papier et de carton	4.9	4.6	6.1	23.44	24.05	24.80	22.23	23.17	24.13	44.1	45.6	44.0
3255	Paint, coating & adhesive manufacturing - Fabrication de peintures, de revêtements et d'adhésifs	2.0	2.1	2.4	18.41	18.81	22.11	18.18	18.31	21.41	36.1	35.1	33.6
3256	Soap, cleaning compound & toilet preparation manufacturing - Fabrication de savons, de détachants et de produits de toilette	3.6	3.8	4.4	22.38	22.75	22.25	22.09	22.15	21.54	39.0	37.5	37.0
3259	Other chemical product mfg - Fabr. d'autres produits chimiques	2.8	2.9	3.3	25.08	26.61	26.47	24.77	25.90	25.63	33.7	33.3	36.1
326	Plastics & rubber products manufacturing - Fabrication de produits en plastique et en caoutchouc	40.9	42.2	43.5	20.26	18.71	20.05	19.97	18.40	19.61	41.2	43.0	39.2
3261	Plastic product mfg - Fabrication de produits en plastique	35.0	35.9	36.9	20.00	18.43	19.89	19.71	18.11	19.46	41.7	43.6	39.4
3262	Rubber product mfg - Fabrication de produits en caoutchouc	5.9	6.3	6.6	21.95	20.49	20.94	21.67	20.17	20.51	37.9	39.8	37.7
3272	Glass & glass product mfg - Fabr. de verre et de produits en verre	3.1	3.5	4.2	28.01	28.65	26.24	27.31	27.74	25.89	30.3	30.3	28.8
3273	Cement & concrete prod. mfg - Fabr. de ciment et prod. en béton	6.8	7.6	6.7	23.23	23.55	20.52	22.66	22.75	20.25	30.1	31.6	29.0
331	Primary metal mfg - Première transformation des métaux	21.5	21.2	24.9	25.73	26.37	27.97	25.38	25.78	26.95	40.7	43.1	41.9
3311	Iron & steel mills & ferro-alloy manufacturing - Sidérurgie	10.6	10.4	11.4	25.16	26.11	28.19	24.98	25.76	27.13	42.2	43.6	42.3
3315	Foundries - Fonderies	3.3	3.0	5.3	24.63	26.69	28.97	24.14	25.83	27.92	40.7	46.0	41.6
332	Fabricated metal product mfg - Fabrication de produits métalliques	56.5	59.3	66.8	23.10	22.40	21.64	22.88	21.86	21.12	37.1	39.3	39.8
3323	Architectural & structural metals manufacturing - Fabr. produits architecture et éléments de charpentes métalliques	14.9	15.9	17.4	25.24	23.32	22.75	25.04	22.97	22.20	32.5	34.3	35.1
3327	Machine shops, turned product, screw, nut & bolt manufacturing - Ateliers usinage, fabr. produits tournés, vis, écrous et boulons	11.6	12.2	13.9	22.87	21.66	20.50	22.69	21.34	20.01	42.8	45.4	46.0
3328	Coating, engraving, heat treating & allied activities - Revêtement, gravure, traitement thermique et activités analogues	5.5	5.8	6.8	20.54	20.25	20.81	20.35	19.92	20.27	41.3	40.6	41.2
3329	Other fabricated metal prod. mfg - Fabr. d'autres prod. métalliques	7.3	7.6	8.5	23.21	22.35	22.26	23.02	22.01	21.72	32.7	34.6	35.3
333	Machinery manufacturing - Fabrication de machines	42.4	42.5	46.4	29.74	29.66	27.54	28.71	28.14	26.84	37.2	37.0	36.4
3331	Agricultural, construction & mining machinery manufacturing - Fabr. de machines pour agri., construction et extraction minière	5.0	5.4	6.6	28.91	28.80	27.86	28.13	27.46	27.15	37.8	37.4	38.1
3332	Industrial machinery mfg - Fabrication de machines industrielles	5.0	4.7	5.5	29.67	28.13	27.81	28.44	26.73	27.10	35.4	36.3	34.8
3335	Metalworking machinery manufacturing - Fabrication de machines-outils pour le travail du métal	12.2	12.0	13.6	31.87	31.94	28.63	30.77	30.29	27.89	38.9	38.0	37.0
3339	Other general-purpose machinery manufacturing - Fabrication d'autres machines d'usage général	10.4	10.4	11.5	28.17	28.20	25.94	27.15	26.66	25.28	37.1	36.5	36.9
334	Computer & electronic product manufacturing - Fabrication de produits informatiques et électroniques	28.7	29.3	28.0	23.46	24.25	24.41	23.38	24.07	24.09	39.8	41.2	41.2
3341	Computer & peripheral equipment manufacturing - Fabrication de matériel informatique et périphérique	2.9	3.2	2.6	22.22	23.40	20.05	22.14	23.21	19.91	40.1	40.4	41.8
3342	Communications equip. mfg - Fabr. de matériel de communication	9.9	9.6	9.1	27.07	27.15	27.74	26.98	26.96	27.35	40.9	43.9	43.2
3344	Semiconductor & other electronic component manufacturing - Fabr. de semi-conducteurs et d'autres composants électroniques	5.2	5.4	5.4	19.87	20.48	22.83	19.81	20.31	22.50	39.1	41.4	40.1
3345	Navigational, measuring, medical & control instruments mfg - Fabr. d'instruments de navigation, mesure, commande, médicaux	8.7	9.1	8.8	21.86	23.30	23.16	21.79	23.11	22.84	39.1	38.9	40.0
3352	Household appliance mfg - Fabrication d'appareils ménagers	1.7	1.7	1.7	18.35	19.87	22.37	18.13	19.19	21.23	38.3	35.8	33.4
3353	Electrical equipment mfg - Fabrication de matériel électrique	5.0	4.7	5.4	20.28	20.35	21.87	20.02	19.44	21.05	40.0	39.5	38.8
3359	Other electrical equipment & component manufacturing - Fabr. d'autres types de matériel et de composants électriques	3.8	3.9	3.9	20.48	21.40	20.02	20.32	20.65	19.53	43.3	39.6	38.8
336	Transportation equipment mfg - Fabr. de matériel de transport	99.0	102.1	115.5	27.64	28.25	28.39	27.26	27.76	27.13	37.5	39.5	38.0
3361	Motor vehicle mfg - Fabrication de véhicules automobiles	33.8	33.7	..	32.78	32.50	..	32.40	32.10	..	40.9	42.0	..
3363	Motor vehicle parts mfg - Fabr. de pièces pour véhicules auto.	51.9	55.2	61.0	24.12	25.73	26.40	23.93	25.29	25.73	35.6	38.4	36.1
3371	Household & institutional furniture & kitchen cabinet mfg - Fabr. meubles de maison, d'étab. instit. et d'armoire de cuisine	9.7	10.1	10.0	26.04	26.24	25.31	25.99	26.02	25.10	37.2	40.5	38.1
3372	Office furniture (including fixtures) manufacturing - Fabr. de meubles de bureau (y compris les articles d'ameublement)	13.4	11.0	10.6	20.02	21.74	18.63	19.99	21.56	18.48	38.5	41.7	42.5
3391	Medical equipment & supplies manufacturing - Fabrication de fournitures et matériel médicaux	6.0	5.7	3.8	19.62	19.56	17.19	19.57	19.26	17.08	37.8	39.9	40.8
3399	Other miscellaneous mfg - Autres activités diverses de fabrication	10.0	9.3	7.8	23.08	22.39	21.75	23.01	22.04	21.61	33.1	34.7	31.4
11-33N Goods producing industries - Branche productrice de biens		748.3	775.1	775.8	24.40	24.32	23.93	23.86	23.63	23.22	36.6	38.7	37.7
41-45N Trade - Commerce		652.8	640.7	645.1	17.03	16.75	16.69	16.89	16.56	16.48	28.4	28.6	27.9

* Refer to survey overview. - Voir l'aperçu de l'enquête.

** Earnings and hours exclude unclassified - La rémunération et les heures excluent les non classifiées

Table 6
Estimates of Employment, Average Hourly Earnings and Hours for Employees Paid by the Hour, by Industry, Canada, Provinces and Territories.

(Continued - suite)

Tableau 6
Estimations de l'emploi, de la rémunération horaire moyenne et des heures, pour les salariés rémunérés à l'heure, par industrie, Canada, provinces et territoires.

		Employees paid by the hour - Salariés rémunérés à l'heure											
NAICS 2007	Industry	Employment (in thousands)			Average hourly earnings (including overtime)			Average hourly earnings (excluding overtime)			Average weekly hours (including overtime)		
SCIAN 2007	Industrie	Emploi (en milliers)			Rémunération horaire moyenne (incluant temps supplémentaire)			Rémunération horaire moyenne (excluant temps supplémentaire)			Heures hebdomadaires moyennes (incluant temps supplémentaire)		
		Dec. p 2008	Nov. r 2008	Dec. 2007	Dec. p 2008	Nov. r 2008	Dec. 2007	Dec. p 2008	Nov. r 2008	Dec. 2007	Dec. p 2008	Nov. r 2008	Dec. 2007
		Déc. p	Nov. r	Déc.	Déc. p	Nov. r	Déc.	Déc. p	Nov. r	Déc.	Déc. p	Nov. r	Déc.
ONTARIO													
41	Wholesale Trade - Commerce de gros	139.4	142.5	135.8	\$20.27	\$19.92	\$20.26	\$20.03	\$19.52	\$19.82	33.5	34.0	33.4
414	Personal & household goods whl-dist - Gros-dist d'articles personnels et ménagers	19.1	19.6	18.4	17.16	15.88	17.15	17.12	15.80	16.94	31.2	30.9	28.2
415	Motor vehicle & parts whl-dist - Gros-dist de véhicules automobiles et de leurs pièces	13.3	14.1	11.8	21.75	22.84	25.78	21.52	22.20	25.26	28.0	28.8	25.4
4152	New motor vehicle parts & accessories whl-dist - Gros-dist de pièces, d'accessoires neufs pour véhicules automobiles	7.5	7.9	6.3	20.54	20.75	23.83	20.32	20.16	23.35	30.5	31.2	27.8
416	Building material & supplies whl-dist - Gros-dist de matériaux et fournitures de construction	26.4	28.5	24.0	18.51	19.40	19.66	18.31	18.89	19.26	30.8	31.4	29.5
4162	Metal service centres - Gros-dist métaux et produits métalliques	4.3	4.7	4.1	18.91	19.72	22.29	18.71	19.21	21.85	33.5	34.0	28.4
417	Machinery, equipment & supplies whl-dist - Gros-dist de machines, de matériel et de fournitures	28.1	29.9	26.5	26.69	25.35	26.35	26.37	24.85	25.78	35.9	39.4	38.7
418	Miscellaneous whl-dist - Gros-dist de produits divers	22.4	19.5	23.1	18.86	17.82	17.65	18.58	17.54	17.22	36.2	35.2	35.9
419	Wholesale electronic markets, and agents & brokers - Commerce électronique de gros et agents et courtiers	6.3	5.3	7.5	18.22	16.80	16.66	17.95	16.54	16.25	38.4	37.8	42.3
44-45	Retail trade - Commerce de détail	513.4	498.2	509.3	15.94	15.61	15.49	15.85	15.52	15.37	27.0	27.1	26.4
441	Motor vehicle & parts dealers - Marchands de véhicules automobiles et de leurs pièces	34.7	33.0	35.0	18.79	17.79	20.05	18.76	17.61	20.00	35.1	36.4	34.0
4413	Automotive parts, accessories & tire stores - Magasins de pièces, de pneus et d'accessoires pour véhicules auto.	6.1	5.9	6.1	15.75	15.63	16.94	15.71	15.47	16.89	36.7	35.5	32.0
445	Food & beverage stores - Magasins d'alimentation	134.6	130.3	120.6	18.63	17.75	18.01	18.49	17.66	17.77	25.3	25.1	25.2
4451	Grocery stores - Épiceries	108.4	106.1	97.5	19.53	18.48	18.92	19.39	18.38	18.67	25.3	25.0	24.7
446	Health & personal care stores - Magasins de produits de santé et de soins personnels	48.5	46.4	45.3	19.99	19.20	19.07	19.94	19.16	19.05	22.7	23.8	22.8
451	Sporting goods, hobby, book & music stores - Magasins d'articles de sport, passe-temps, musique et livres	28.6	27.6	27.6	13.80	13.75	12.27	13.68	13.71	12.23	27.7	27.0	26.1
452	General merchandise stores - Mag. de fournitures de tout genre	89.0	85.1	94.0	14.14	14.00	14.78	14.08	13.93	14.63	25.8	25.0	24.4
4521	Department stores - Grands magasins	48.1	45.2	50.4	15.45	15.33	15.54	15.39	15.25	15.38	23.5	22.7	22.9
453	Miscellaneous store retailers - Magasins de détail divers	24.6	26.8	30.2	12.50	13.16	13.71	12.39	13.10	13.54	21.5	24.2	24.5
4531	Florists - Fleuristes	1.6	1.8	2.2	13.17	13.21	14.51	13.06	13.15	14.34	17.2	25.0	24.6
4532	Office supplies, stationery & gift stores - Magasins de fournitures de bureau, de papeterie et de cadeaux	10.0	10.8	12.4	10.60	10.52	13.10	10.51	10.47	12.94	21.9	25.8	24.5
4541	Electronic shopping & mail-order houses - Entreprises de télémarketing et de vente par correspondance	3.9	4.2	4.4	17.32	17.58	19.64	17.17	17.50	19.42	28.0	32.5	28.5
4542	Vending machine operators - Exploitants de distribu. automatiques	1.1	1.2	2.0	12.08	13.54	14.36	11.97	13.48	14.19	29.0	27.2	29.8
4543	Direct selling establishments - Établissements de vente directe	4.5	5.3	6.6	10.58	11.88	12.76	10.48	11.83	12.61	34.5	34.4	36.4
48-49	Transportation & warehousing - Transport et entreposage	106.3	105.7	99.6	22.37	21.23	21.50	21.88	20.79	20.82	32.8	34.1	33.9
484	Truck transportation - Transport par camion	35.3	35.2	27.3	22.27	20.15	20.23	22.00	19.87	19.38	36.5	39.2	36.6
4854	School & employee bus transportation - Transport scolaire et transport d'employés par autobus	12.6	12.5	12.6	17.53	17.26	17.02	17.27	17.13	16.64	27.7	28.5	31.6
488	Support activities for transport. - Activités de soutien au transport	19.9	19.3	21.3	26.66	26.15	25.95	25.82	25.37	25.23	27.8	27.3	27.2
4884	Support activities for road transportation - Activités de soutien au transport routier	5.2	4.9	6.3	17.95	17.88	20.49	17.38	17.35	20.40	35.0	34.7	37.5
4885	Freight transportation arrangement - Intermédiaires en transport de marchandises	9.4	9.4	9.6	38.77	37.13	37.22	37.55	36.03	35.94	23.3	22.8	21.2
4921	Couriers - Messageries	2.0	1.5	2.2	19.31	19.98	22.40	18.81	19.43	21.08	30.7	33.7	35.5
51	Information & cultural industries - Industrie de l'information et industrie culturelle	43.7	43.1	62.3	18.41	17.95	21.78	18.33	17.82	21.48	31.6	32.9	31.0
511	Publishing industries (except Internet) - Édition (sauf par Internet)	9.3	10.3	16.1	15.41	15.14	17.80	15.43	15.14	17.69	52.4	53.1	43.3
5151	Radio & television broadcasting - Radiodiffusion et télédiffusion	10.0	10.3	12.3	19.12	19.72	23.59	19.03	19.60	23.30	33.2	33.1	33.9
5172	Wireless telecommunications carriers (except satellite) - Télécom. sans fil (sauf par satellite)	1.5	1.5	3.4	10.14	9.99	15.64	10.09	9.93	15.45	23.4	23.3	26.6
518	Data processing, hosting and related services - Traitement de données, hébergement de données et services connexes	0.3	0.2	0.5	15.23	13.59	21.44	15.18	13.48	21.42	28.1	29.0	23.6
52	Finance & insurance - Finance et assurances	70.8	71.6	76.4	21.50	22.53	23.26	21.20	22.36	23.05	28.1	27.9	27.4

* Refer to survey overview. - Voir l'aperçu de l'enquête.

** Earnings and hours exclude unclassified - La rémunération et les heures excluent les non classifiées

Table 6
Estimates of Employment, Average Hourly Earnings and Hours for Employees Paid by the Hour, by Industry, Canada, Provinces and Territories.

(Continued - suite)

Tableau 6
Estimations de l'emploi, de la rémunération horaire moyenne et des heures, pour les salariés rémunérés à l'heure, par industrie, Canada, provinces et territoires.

		Employees paid by the hour - Salariés rémunérés à l'heure											
NAICS 2007	Industry	Employment (in thousands)			Average hourly earnings (including overtime)			Average hourly earnings (excluding overtime)			Average weekly hours (including overtime)		
SCIAN 2007	Industrie	Emploi (en milliers)			Rémunération horaire moyenne (incluant temps supplémentaire)			Rémunération horaire moyenne (excluant temps supplémentaire)			Heures hebdomadaires moyennes (incluant temps supplémentaire)		
		Dec. p 2008	Nov. r 2008	Dec. 2007	Dec. p 2008	Nov. r 2008	Dec. 2007	Dec. p 2008	Nov. r 2008	Dec. 2007	Dec. p 2008	Nov. r 2008	Dec. 2007
		Déc. p	Nov. r	Déc.	Déc. p	Nov. r	Déc.	Déc. p	Nov. r	Déc.	Déc. p	Nov. r	Déc.
ONTARIO													
522	Credit intermediation & related activities - Intermédiation financière et activités connexes	43.0	43.4	49.9	\$20.58	\$21.92	\$23.14	\$20.53	\$21.88	\$23.08	28.5	27.9	26.6
5222	Non-depository credit intermediation - Intermédiation financière non faite par le biais de dépôts	7.5	7.5	7.5	24.07	25.57	24.80	24.02	25.53	24.73	26.3	25.8	25.4
53	Real estate & rental & leasing - Services immobiliers et services de location et de location à bail	41.5	50.2	54.0	19.24	19.72	16.66	18.81	19.22	16.41	31.3	30.9	30.4
5311	Lessors of real estate - Bailleurs de biens immobiliers	12.5	15.7	18.4	20.35	19.97	16.45	19.82	19.37	16.24	33.8	33.4	33.1
5322	Consumer goods rental - Location de biens de consommation	4.1	5.1	5.8	14.27	13.44	11.28	14.03	13.26	10.95	25.3	24.3	26.1
5324	Commercial & industrial machinery & equipment rental & leasing - Location, loc. à bail de machines, matériel d'usage comm., indus.	4.9	5.3	4.9	15.58	16.57	16.10	15.30	16.27	15.78	41.1	38.0	39.5
533	Lessors of non-fin. intangible assets (except copyrighted works) - Bail. biens incorp. non-fin. (sauf oeuvres protég. droit d'auteur)	2.0	2.1	2.3	19.90	20.49	16.10	19.58	20.22	15.71	29.2	28.2	32.3
54	Professional, scientific & technical services - Services professionnels, scientifiques et techniques	88.0	94.3	80.3	20.38	21.61	20.49	19.92	21.19	20.26	31.3	33.6	33.7
5413	Architectural, engineering & related services - Architecture, génie et services connexes	19.0	22.4	19.1	24.72	26.44	27.27	23.54	25.43	26.83	35.5	38.8	39.1
55	Management of companies & enterprises - Gestion de sociétés et d'entreprises	26.8	26.5	23.9	20.75	19.11	19.00	20.38	18.26	18.64	33.4	34.0	31.6
56	Admin. & support, waste managemt. & remediation services - Services admin., soutien, gestion des déchets, assainissem.	208.3	224.9	214.0	15.63	16.03	15.53	15.43	15.84	15.21	28.8	30.2	29.8
561	Admin. & support services - Services administratifs et de soutien	201.8	218.5	210.1	15.37	15.83	15.28	15.22	15.67	14.99	28.5	29.9	29.7
5613	Employment services - Services d'emploi	67.0	76.8	74.7	13.85	14.63	14.08	13.72	14.52	13.75	29.0	30.5	29.8
5616	Investigation & security services - Services d'enquêtes et sécurité	25.4	27.1	23.3	14.78	15.61	14.77	14.63	15.49	14.42	28.0	30.0	30.5
5617	Services to buildings & dwellings - Services relatifs aux bâtiments et aux logements	37.6	41.4	38.3	15.32	15.45	15.28	15.16	15.21	15.08	27.3	27.7	28.6
61	Educational services - Services d'enseignement	8.0	8.9	6.9	16.68	16.05	17.11	16.43	15.89	16.90	28.0	28.0	28.2
611N	Education special - Éducation spéciale	194.2	191.9	189.9	20.04	21.32	17.76	19.91	21.19	17.65	34.0	33.4	34.3
6112	Community colleges & C.E.G.E.P.s - Collèges communautaires et cégeps	22.0	21.6	17.8	17.31	18.56	20.30	17.27	18.50	20.17	39.5	39.6	35.8
6113	Universities - Universités	65.2	66.0	63.5	23.69	24.09	17.74	23.51	23.91	17.57	34.2	33.7	34.6
62	Health care & social assistance - Soins de santé et assistance sociale	433.4	433.6	391.8	27.20	26.31	24.00	27.01	26.12	23.84	28.5	29.1	28.0
621	Ambulatory health care services - Services de soins ambulatoires	112.9	103.0	90.7	28.47	26.57	27.07	28.26	26.51	26.94	26.1	25.6	25.1
6211	Offices of physicians - Cabinets de médecins	28.2	26.2	23.9	29.41	28.04	28.06	29.19	27.98	27.94	28.3	28.0	26.9
6212	Offices of dentists - Cabinets de dentistes	23.3	21.3	19.0	25.64	22.45	24.03	25.44	22.40	23.92	27.4	26.6	26.6
6213	Offices of other health practitioners - Cabinets d'autres praticiens	21.1	19.2	17.5	39.53	37.23	35.88	39.23	37.15	35.66	21.0	20.2	20.9
6216	Home health care services - Services de soins de santé à domicile	15.4	13.8	12.3	22.54	20.32	21.23	22.37	20.27	21.13	23.2	22.6	21.4
622	Hospitals - Hôpitaux	195.0	196.1	168.6	30.77	30.26	26.83	30.56	29.97	26.64	30.8	32.1	29.3
6221	General medical & surgical hospitals - Hôpitaux généraux et hôpitaux de soins chirurgicaux	173.0	174.1	148.2	30.47	29.91	26.60	30.26	29.61	26.41	31.1	32.4	29.4
623	Nursing & residential care facilities - Étab. de soins infirmiers et de soins pour bénéficiaires internes	89.5	84.6	78.0	21.55	20.72	19.80	21.47	20.69	19.73	27.1	27.2	28.5
6231	Nursing care facilities - Établissements de soins infirmiers	47.0	42.4	40.3	21.20	20.33	18.97	21.12	20.30	18.90	27.7	27.8	30.6
6232	Res. devel. handicap, mental health & substance abuse facilities - Étab. rés. pour handicaps, de troubles mentaux, alcool., toxico.	15.3	15.1	14.8	23.37	22.78	22.69	23.29	22.75	22.61	25.8	26.0	27.0
6233	Community care facilities for the elderly - Établissements communautaires de soins pour personnes âgées	16.8	17.2	13.9	21.69	20.54	19.86	21.61	20.51	19.79	26.2	26.3	25.1
6239	Other residential care facilities - Autres établissements de soins pour bénéficiaires internes	10.3	10.0	9.0	20.40	19.79	19.22	20.33	19.77	19.15	28.1	28.3	27.1
624	Social assistance - Assistance sociale	36.0	49.8	54.5	15.45	16.90	16.36	15.41	16.87	16.33	27.0	27.3	28.0
6241	Individual & family services - Services individuels et familiaux	13.6	21.3	24.1	13.75	15.91	15.49	13.71	15.87	15.46	33.0	33.0	32.7
6243	Vocational rehabilitation services - Services de réadaptation professionnelle	4.6	7.3	8.4	15.06	14.80	14.85	15.03	14.78	14.82	27.3	30.2	30.0

* Refer to survey overview. - Voir l'aperçu de l'enquête.

** Earnings and hours exclude unclassified - La rémunération et les heures excluent les non classifiées

Table 6

Estimates of Employment, Average Hourly Earnings and Hours for Employees Paid by the Hour, by Industry, Canada, Provinces and Territories.

(Continued - suite)

Tableau 6

Estimations de l'emploi, de la rémunération horaire moyenne et des heures, pour les salariés rémunérés à l'heure, par industrie, Canada, provinces et territoires.

		Employees paid by the hour - Salariés rémunérés à l'heure											
NAICS 2007	Industry	Employment (in thousands)			Average hourly earnings (including overtime)			Average hourly earnings (excluding overtime)			Average weekly hours (including overtime)		
SCIAN 2007	Industrie	Emploi (en milliers)			Rémunération horaire moyenne (incluant temps supplémentaire)			Rémunération horaire moyenne (excluant temps supplémentaire)			Heures hebdomadaires moyennes (incluant temps supplémentaire)		
		Dec. p 2008	Nov. r 2008	Dec. 2007	Dec. p 2008	Nov. r 2008	Dec. 2007	Dec. p 2008	Nov. r 2008	Dec. 2007	Dec. p 2008	Nov. r 2008	Dec. 2007
		Déc. p	Nov. r	Déc.	Déc. p	Nov. r	Déc.	Déc. p	Nov. r	Déc.	Déc. p	Nov. r	Déc.
ONTARIO													
6244	Child day-care services - Services de garderie	16.3	19.3	20.1	\$17.30	\$19.38	\$18.51	\$17.27	\$19.35	\$18.47	22.1	20.1	21.6
71	Arts, entertainment & recreation - Arts, spectacles et loisirs	58.7	58.1	50.5	14.39	14.01	14.76	14.35	13.92	14.68	24.8	24.9	23.8
711	Performing arts, spectator sports & related industries - Arts d'interprétation, sport-spectacles et activités connexes	11.5	9.6	9.4	16.26	18.24	16.02	16.19	18.09	15.70	23.2	23.2	20.8
712	Heritage institutions - Établissements du patrimoine	2.4	2.7	2.3	16.46	15.55	18.03	16.36	15.41	17.96	31.8	35.9	33.1
713	Amusement, gambling & recreation industries - Divertissement, loisirs et jeux de hasard et loteries	44.7	45.8	38.8	13.80	13.04	14.23	13.77	12.98	14.19	24.8	24.6	23.9
7132	Gambling industries - Jeux de hasard et loteries	14.5	14.1	13.6	16.33	15.81	15.14	16.30	15.78	15.10	28.8	30.8	30.9
7139	Other amusement & recreation industries - Autres services de divertissement et de loisirs	28.5	29.0	23.9	12.16	11.09	13.32	12.13	10.98	13.27	23.0	22.4	20.0
72	Accommodation & food services - Hébergement et services de restauration	329.7	327.4	311.0	11.84	11.33	11.00	11.81	11.28	10.93	23.6	24.0	25.4
721	Accommodation services - Services d'hébergement	44.3	45.2	44.3	12.08	11.71	11.61	11.99	11.62	11.43	37.9	38.3	41.0
7211	Traveller accommodation - Hébergement des voyageurs	41.8	42.3	41.9	11.96	11.60	11.49	11.88	11.51	11.31	38.4	39.1	41.7
722	Food services & drinking places - Services de restauration et débits de boissons	285.4	282.1	266.8	11.78	11.22	10.81	11.77	11.19	10.78	21.4	21.7	22.8
7221	Full-service restaurants - Restaurants à service complet	127.0	125.6	117.1	11.75	11.18	10.88	11.74	11.14	10.85	21.0	21.1	22.4
7222	Limited-service eating places - Établissements de restauration à service restreint	125.9	124.6	120.5	11.79	11.22	10.81	11.77	11.19	10.78	21.6	21.7	22.8
81	Other services (except public administration) - Autres services (sauf les administrations publiques)	118.9	124.7	109.3	18.34	18.03	16.76	18.22	17.88	16.55	30.3	30.4	31.0
811	Repair & maintenance - Réparation et entretien	41.7	41.6	35.4	18.55	17.60	16.25	18.32	17.29	15.93	39.3	41.4	40.2
8111	Automotive repair & maintenance - Réparation et entretien de véhicules automobiles	23.7	24.5	21.1	19.07	18.48	16.22	19.02	18.31	16.15	36.3	38.2	35.8
8112	Electronic & precision equipment repair & maintenance - Réparation et entretien de matériel électronique et de précision	4.7	4.6	3.4	19.19	17.54	18.52	18.72	16.99	17.84	45.6	50.0	49.5
8113	Comm. & ind. mach. & equip. (exc. auto. & electro.) repair & mt. - Répar. et entretien mach., mat. comm., ind. (sauf auto., électro.)	8.3	7.4	6.4	17.88	16.14	15.87	17.45	15.63	15.29	44.7	46.9	49.4
8114	Personal & household goods repair & maintenance - Réparation et entretien d'articles personnels et ménagers	5.1	5.0	4.5	16.85	16.08	14.91	16.44	15.57	14.36	38.6	40.5	40.5
812	Personal & laundry services - Services personnels et services de blanchissage	31.9	31.3	29.2	14.19	14.79	13.32	14.12	14.78	13.26	24.0	24.1	26.0
8121	Personal care services - Services de soins personnels	18.0	17.7	16.7	12.61	12.60	11.81	12.56	12.59	11.76	21.0	21.8	24.0
8122	Funeral services - Services funéraires	3.3	3.2	3.0	16.65	18.10	14.82	16.58	18.08	14.74	29.5	29.6	34.5
8123	Dry cleaning & laundry services - Services de nettoyage à sec et de blanchissage	7.4	7.3	6.6	16.24	17.75	15.87	16.14	17.71	15.79	26.9	25.6	25.8
8129	Other personal services - Autres services personnels	3.1	3.0	2.9	13.61	14.60	13.53	13.56	14.58	13.46	28.5	28.5	29.0
813	Grant-making, civic, & professional & similar organizations - Fondations, groupes de citoyens, organisations prof., similaires	45.3	51.8	44.8	20.69	20.44	19.52	20.69	20.42	19.34	26.5	25.4	27.1
91	Public administration - Administrations publiques	87.3	92.0	74.8	19.68	20.13	19.91	19.40	19.94	19.70	31.8	32.2	32.4
912	Provincial & territorial public administration - Administrations publiques provinciales et territoriales	14.4	15.2	13.5	21.25	21.40	23.48	20.99	21.16	23.28	28.1	29.9	28.4
913	Local, municipal & regional public administration - Administrations publiques locales, municipales et régionales	68.1	71.4	57.2	19.22	19.78	19.00	18.93	19.59	18.79	32.9	33.1	33.7
41-91N	Service producing industries - Branche productrice de services	2,274.1	2,301.7	2,199.9	19.04	18.78	18.05	18.84	18.57	17.82	28.4	29.0	28.6
00-91N	Industrial aggregate (including unclassified) - Ensemble des industries y compris les entreprises non classifiées **	3,022.5	3,076.8	2,975.7	20.64	20.50	19.91	20.31	20.10	19.50	30.4	31.4	31.0
MANITOBA													
23	Construction - Construction	17.5	19.7	15.3	25.04	23.85	22.99	24.29	23.03	22.56	34.5	38.3	37.3

* Refer to survey overview. - Voir l'aperçu de l'enquête.

** Earnings and hours exclude unclassified - La rémunération et les heures excluent les non classifiées

Table 6

Estimates of Employment, Average Hourly Earnings and Hours for Employees Paid by the Hour, by Industry, Canada, Provinces and Territories.

(Continued - suite)

Tableau 6

Estimations de l'emploi, de la rémunération horaire moyenne et des heures, pour les salariés rémunérés à l'heure, par industrie, Canada, provinces et territoires.

		Employees paid by the hour - Salariés rémunérés à l'heure											
NAICS 2007	Industry	Employment (in thousands)			Average hourly earnings (including overtime)			Average hourly earnings (excluding overtime)			Average weekly hours (including overtime)		
SCIAN 2007	Industrie	Emploi (en milliers)			Rémunération horaire moyenne (incluant temps supplémentaire)			Rémunération horaire moyenne (excluant temps supplémentaire)			Heures hebdomadaires moyennes (incluant temps supplémentaire)		
		Dec. p 2008	Nov. r 2008	Dec. 2007	Dec. p 2008	Nov. r 2008	Dec. 2007	Dec. p 2008	Nov. r 2008	Dec. 2007	Dec. p 2008	Nov. r 2008	Dec. 2007
		Déc. p	Nov. r	Déc.	Déc. p	Nov. r	Déc.	Déc. p	Nov. r	Déc.	Déc. p	Nov. r	Déc.
MANITOBA													
236	Construction of buildings - Construction de bâtiments	4.5	5.3	3.9	\$21.48	\$19.97	\$18.85	\$20.43	\$18.85	\$18.18	40.8	43.5	43.4
2361	Residential building construction - Construction résidentielle	2.4	3.0	2.1	20.24	18.49	17.69	19.09	17.23	17.06	41.0	44.3	43.7
2362	Non-residential bldg. construction - Construction non résidentielle	2.1	2.3	1.8	22.90	21.90	20.27	22.03	20.98	19.55	40.6	42.6	43.1
237	Heavy & civil engineering construction - Travaux de génie civil	1.8	2.4	2.2	23.96	22.44	19.98	23.17	21.62	19.27	38.6	41.5	40.4
2371	Utility system construc. - Construc. d'installations de serv. publics	0.7	0.9	0.6	22.81	20.90	18.07	22.07	20.12	17.43	39.2	42.4	43.2
2373	Highway, street & bridge construction - Construction de routes, de rues et de ponts	0.9	1.2	1.4	24.45	23.58	20.37	23.63	22.75	19.64	38.9	41.7	39.7
238	Specialty trade contractors - Entrepreneurs spécialisés	11.1	12.0	9.3	27.13	26.31	25.99	26.44	25.56	25.66	31.3	35.3	34.1
2381	Foundation, structure, & bldg. exterior contractors - Entrepreneurs en travaux de fondations, structure, extérieur de bâtiment	2.8	3.0	2.2	25.63	25.04	25.92	25.03	24.40	25.59	30.0	35.2	33.0
2382	Building equipment contractors - Entrepreneurs en installations d'équipements techniques	4.9	5.1	4.2	27.68	27.03	25.80	26.95	26.22	25.48	32.6	36.5	35.7
2383	Building finishing contractors - Entrepreneurs en travaux de finition de bâtiments	2.0	2.2	1.7	24.51	23.44	23.13	23.89	22.79	22.84	30.8	34.0	33.2
2389	Other spec. trade contractors - Autres entrepreneurs spécialisés	1.4	1.7	1.3	31.85	30.00	30.64	31.04	29.17	30.26	30.3	33.3	32.0
31-33	Manufacturing - Fabrication	41.9	41.4	45.9	20.06	19.83	19.29	19.53	19.23	18.70	35.6	37.0	37.3
	Non-durable goods - Biens non durables	16.0	16.1	17.6	19.24	18.32	18.28	18.88	17.87	17.73	33.5	34.7	36.4
	Durable goods - Biens durables	25.8	25.3	28.3	20.53	20.70	19.89	19.89	20.02	19.28	36.9	38.4	37.9
311	Food manufacturing - Fabrication d'aliments	6.2	6.0	6.4	19.25	18.67	17.12	18.79	18.08	16.37	30.3	31.4	36.1
3111	Animal food manufacturing - Fabrication d'aliments pour animaux	0.4	0.3	0.4	20.29	20.02	20.71	19.80	19.38	19.80	29.2	31.3	34.8
3116	Meat product manufacturing - Fabrication de produits de viande	2.6	2.5	2.8	18.94	18.61	16.24	18.49	18.03	15.53	32.0	33.4	38.4
3118	Bakeries & tortilla manufacturing - Boulangeries et fabr. de tortillas	1.0	0.9	0.9	17.05	16.23	12.50	16.64	15.72	11.96	26.5	25.3	33.0
3149	Other textile product mills - Usines d'autres produits textiles	0.3	0.4	0.4	13.14	12.30	12.69	12.94	12.18	12.72	38.4	40.8	35.0
321	Wood product manufacturing - Fabrication de produits en bois	2.3	2.0	3.6	12.29	14.59	13.87	12.17	14.36	13.72	41.1	37.3	35.9
3211	Sawmills & wood preservation - Scieries et préservation du bois	0.3	0.3	0.3	20.15	27.15	25.38	19.98	26.71	25.11	37.4	37.0	37.6
3212	Veneer, plywood & engineered wood product mfg - Fabr. de placages, contreplaqués et produits en bois reconstitué	0.3	0.4	0.4	19.75	20.04	21.24	19.59	19.72	21.01	35.9	38.8	37.9
3219	Other wood product mfg - Fabrication d'autres produits en bois	1.7	1.4	2.8	9.91	10.24	11.21	9.83	10.08	11.09	42.7	37.0	35.4
323	Printing & related support activities - Impression et activités connexes de soutien	2.0	2.1	2.7	24.84	23.57	20.76	24.51	23.24	20.31	29.1	29.3	37.3
3273	Cement & concrete prod. mfg - Fabr. de ciment et prod. en béton	0.6	0.7	0.6	23.60	20.06	20.44	23.01	19.43	20.17	30.6	36.9	33.7
3279	Other non-metallic mineral product manufacturing - Fabrication d'autres produits minéraux non métalliques	0.1	0.1	0.1	20.20	15.46	18.08	19.70	14.97	17.85	34.0	40.2	37.5
3323	Architectural & structural metals manufacturing - Fabr. produits architecture et éléments de charpentes métalliques	1.4	1.4	1.5	17.53	16.03	16.74	17.39	15.79	16.33	33.5	35.7	37.0
3331	Agricultural, construction & mining machinery manufacturing - Fabr. de machines pour agr., construction et extraction minière	2.5	2.2	2.1	22.70	23.75	22.65	21.92	22.52	22.07	33.6	34.1	32.2
3339	Other general-purpose machinery manufacturing - Fabrication d'autres machines d'usage général	1.0	1.0	0.9	21.15	20.76	17.97	20.42	19.69	17.51	32.5	32.8	33.8
336	Transportation equipment mfg - Fabr. de matériel de transport	5.0	5.2	6.4	22.17	21.20	22.42	20.85	20.46	21.56	39.1	39.7	38.7
3364	Aerospace product & parts manufacturing - Fabrication de produits aérospatiaux et de leurs pièces	1.9	1.7	2.5	22.41	20.54	21.90	20.46	19.08	20.54	43.7	44.5	42.5
337	Furniture & related product manufacturing - Fabrication de meubles et de produits connexes	2.9	3.0	4.2	15.94	16.91	14.64	15.91	16.77	14.29	41.7	45.1	44.3
3371	Household & institutional furniture & kitchen cabinet mfg - Fabr. meubles de maison, d'étab. institu. et d'armoires de cuisine	2.3	2.4	3.6	15.82	17.01	14.29	15.79	16.87	13.88	44.2	47.8	46.1
3372	Office furniture (including fixtures) manufacturing - Fabr. de meubles de bureau (y compris les articles d'aménagement)	0.5	0.6	0.6	16.23	15.96	17.12	16.20	15.83	16.98	32.1	34.5	33.2
3391	Medical equipment & supplies manufacturing - Fabrication de fournitures et matériel médicaux	0.4	0.3	0.3	18.31	18.95	15.17	18.25	18.65	15.06	35.3	37.7	37.1
3399	Other miscellaneous mfg - Autres activités diverses de fabrication	0.8	0.7	0.6	15.92	16.02	13.38	15.87	15.77	13.29	31.0	33.5	32.8
11-33N	Goods producing industries - Branche productrice de biens	61.3	63.1	63.6	21.68	21.31	20.44	21.03	20.59	19.85	35.2	37.2	37.2
41-45N	Trade - Commerce	68.2	67.2	66.3	15.89	15.55	15.17	15.76	15.38	14.96	27.1	27.1	26.6
41	Wholesale Trade - Commerce de gros	11.8	12.0	11.5	19.47	18.64	18.66	19.22	18.23	18.18	34.0	33.7	33.6
4151	Motor vehicle whl-dist - Gros-dist de véhicules automobiles	0.4	0.5	0.4	14.70	16.28	17.02	14.54	15.82	16.68	28.1	28.8	27.6

* Refer to survey overview. - Voir l'aperçu de l'enquête.

** Earnings and hours exclude unclassified - La rémunération et les heures excluent les non classifiées

Table 6
Estimates of Employment, Average Hourly Earnings and Hours for Employees Paid by the Hour, by Industry, Canada, Provinces and Territories.

(Continued - suite)

Tableau 6
Estimations de l'emploi, de la rémunération horaire moyenne et des heures, pour les salariés rémunérés à l'heure, par industrie, Canada, provinces et territoires.

		Employees paid by the hour - Salariés rémunérés à l'heure											
NAICS 2007	Industry	Employment (in thousands)			Average hourly earnings (including overtime)			Average hourly earnings (excluding overtime)			Average weekly hours (including overtime)		
SCIAN 2007	Industrie	Emploi (en milliers)			Rémunération horaire moyenne (incluant temps supplémentaire)			Rémunération horaire moyenne (excluant temps supplémentaire)			Heures hebdomadaires moyennes (incluant temps supplémentaire)		
		Dec. p 2008	Nov. r 2008	Dec. 2007	Dec. p 2008	Nov. r 2008	Dec. 2007	Dec. p 2008	Nov. r 2008	Dec. 2007	Dec. p 2008	Nov. r 2008	Dec. 2007
		Déc. p	Nov. r	Déc.	Déc. p	Nov. r	Déc.	Déc. p	Nov. r	Déc.	Déc. p	Nov. r	Déc.
MANITOBA													
4152	New motor vehicle parts & accessories whl-dist - Gros-dist de pièces, d'accessoires neufs pour véhicules automobiles	0.5	0.5	0.5	\$22.92	\$24.93	\$26.90	\$22.68	\$24.23	\$26.36	23.9	24.7	23.5
416	Building material & supplies whl-dist - Gros-dist de matériaux et fournitures de construction	1.5	1.7	1.5	17.36	18.46	19.58	17.18	17.94	19.19	30.7	31.4	30.0
4161	Electrical, plumbing, heating & a/c equipment & supplies whl-dist - Gros-dist matériel et fourn. élec., plomberie, chauffage, climat.	0.4	0.5	0.4	19.94	20.79	21.93	19.73	20.21	21.49	30.5	31.1	29.5
4162	Metal service centres - Gros-dist métaux et produits métalliques	0.3	0.3	0.3	20.00	19.30	21.92	19.78	18.76	21.48	27.8	28.1	26.9
4163	Lumber, millwork, hardware & other building supplies whl-dist - Gros-dist bois d'oeuvre, menui. préfab., quinc., fourn. construc.	0.8	0.9	0.8	15.18	16.97	17.65	15.02	16.49	17.29	31.9	32.8	31.4
417	Machinery, equipment & supplies whl-dist - Gros-dist de machines, de matériel et de fournitures	2.5	2.5	2.0	19.52	18.14	18.71	19.27	17.74	18.22	37.2	38.6	37.6
4172	Const., forestry, mining & indus. mach. equip. & suppl. whl-dist - Gros-dist mach., matériel, fourn. indus., const., forest., minière	0.9	0.9	0.8	21.29	20.72	23.53	20.87	20.16	22.52	31.8	31.9	33.4
4179	Other machinery, equipment & supplies whl-dist - Gros-dist d'autres machines, matériel et fournitures	0.7	0.7	0.5	18.94	16.26	15.73	18.77	15.94	15.63	44.1	45.8	45.3
418	Miscellaneous whl-dist - Gros-dist de produits divers	1.8	1.6	1.9	16.91	13.71	14.79	16.69	13.53	14.42	41.4	39.8	38.8
4183	Agricultural supplies whl-dist - Gros-dist de fournitures agricoles	0.8	0.6	0.8	17.89	13.94	13.38	17.63	13.73	13.05	40.9	39.9	37.9
4184	Chemical (except agricultural) & allied product whl-dist - Gros-dist de produits chimiques et analogues (sauf agricoles)	0.2	0.2	0.2	16.27	12.77	16.03	16.03	12.57	15.63	48.7	48.9	48.2
419	Wholesale electronic markets, and agents & brokers - Commerce électronique de gros et agents et courtiers	0.6	0.5	0.7	14.71	11.77	14.48	14.49	11.59	14.13	38.2	38.2	37.0
44-45	Retail trade - Commerce de détail	56.5	55.2	54.8	14.90	14.68	14.19	14.82	14.59	14.08	25.7	25.7	25.1
441	Motor vehicle & parts dealers - Marchands de véhicules automobiles et de leurs pièces	3.8	3.4	3.5	18.08	16.77	18.17	18.05	16.60	18.12	34.4	36.8	34.5
4411	Automobile dealers - Marchands d'automobiles	2.7	2.4	2.5	17.82	16.98	18.78	17.78	16.80	18.73	34.5	37.0	34.1
4413	Automotive parts, accessories & tire stores - Magasins de pièces, de pneus et d'accessoires pour véhicules auto.	0.7	0.7	0.7	18.22	15.58	15.17	18.18	15.42	15.13	33.2	35.6	34.9
445	Food & beverage stores - Magasins d'alimentation	19.0	18.7	17.5	14.72	14.13	13.20	14.62	14.06	12.99	22.1	22.1	22.6
4451	Grocery stores - Épiceries	17.9	17.7	16.3	14.66	14.10	13.03	14.55	14.02	12.81	22.0	22.1	22.6
452	General merchandise stores - Mag. de fournitures de tout genre	10.1	9.9	9.4	14.57	14.99	15.60	14.52	14.91	15.44	25.1	24.5	23.1
4521	Department stores - Grands magasins	5.5	5.3	5.8	15.62	15.63	15.57	15.56	15.55	15.40	22.0	21.8	21.5
4529	Other general merchandise stores - Magasins d'autres fournitures de tout genres	4.6	4.6	3.5	13.62	14.41	15.65	13.57	14.34	15.48	28.8	27.5	25.8
4531	Florists - Fleuristes	0.2	0.2	0.3	11.68	15.65	12.42	11.57	15.58	12.27	20.3	19.1	22.8
4532	Office supplies, stationery & gift stores - Magasins de fournitures de bureau, de papeterie et de cadeaux	0.7	0.8	1.0	10.43	10.88	10.23	10.34	10.84	10.11	22.3	27.9	25.2
4539	Other miscellaneous stores retailers - Autres mag. de détail divers	0.7	0.7	0.8	13.17	13.97	13.62	13.06	13.92	13.46	21.8	25.7	24.2
4541	Electronic shopping & mail-order houses - Entreprises de télémarketing et de vente par correspondance	0.2	0.2	0.2	11.67	16.03	11.49	11.56	15.96	11.35	25.2	25.1	25.7
4542	Vending machine operators - Exploitants de distribu. automatiques	0.1	0.1	0.1	16.73	21.29	18.54	16.58	21.19	18.32	29.7	25.1	27.1
4543	Direct selling establishments - Établissements de vente directe	0.2	0.2	0.3	8.15	12.52	15.18	8.08	12.46	15.00	29.3	28.1	29.5
48-49	Transportation & warehousing - Transport et entreposage	15.5	15.0	14.6	21.94	21.36	21.65	21.41	20.85	20.85	35.0	36.1	33.3
4811	Scheduled air transportation - Transport aérien régulier	1.6	1.4	1.4	20.93	20.75	20.49	20.26	20.13	19.79	30.5	30.1	28.4
484	Truck transportation - Transport par camion	5.0	4.8	3.7	22.86	20.95	20.33	22.58	20.66	19.47	37.5	40.5	36.2
4841	General freight trucking - Transport par camion de marchandises diverses	3.3	3.0	2.3	22.14	20.44	20.18	21.87	20.16	19.33	37.4	40.7	35.3
4842	Specialized freight trucking - Transport par camion de marchandises spéciales	1.7	1.7	1.3	24.26	21.87	20.57	23.96	21.56	19.71	37.6	40.1	37.7
4885	Freight transportation arrangement - Intermédiaires en transport de marchandises	1.2	1.1	1.4	24.27	23.24	24.23	23.51	22.55	23.39	32.2	31.8	31.8
52	Finance & insurance - Finance et assurances	6.7	6.8	7.0	17.16	17.44	18.29	17.12	17.42	18.24	31.7	31.9	31.7
522	Credit intermediation & related activities - Intermédiation financière et activités connexes	3.6	3.7	4.5	18.20	19.25	19.08	18.16	19.22	19.03	31.7	30.2	31.9
5221	Depository credit intermediation - Intermédiation financière par le biais de dépôts	2.9	2.9	3.8	18.25	19.30	19.59	18.21	19.27	19.54	31.0	29.3	31.5
524	Insurance carriers & related activities - Sociétés d'assurance et activités connexes	1.3	1.4	1.6	19.11	18.40	18.18	19.04	18.27	18.18	31.7	31.8	32.8
5241	Insurance carriers - Sociétés d'assurance	1.0	1.0	1.0	19.88	18.77	19.15	19.81	18.64	19.15	34.7	34.8	37.8
5242	Agencies, brokerages & other insurance related activities - Agences et courtiers d'assur. et autres activités liées à l'assur.	0.3	0.3	0.6	15.07	16.46	15.50	15.02	16.36	15.50	21.7	21.9	24.2

* Refer to survey overview. - Voir l'aperçu de l'enquête.

** Earnings and hours exclude unclassified - La rémunération et les heures excluent les non classifiées

Table 6
Estimates of Employment, Average Hourly Earnings and Hours for Employees Paid by the Hour, by Industry, Canada, Provinces and Territories.

(Continued - suite)

Tableau 6
Estimations de l'emploi, de la rémunération horaire moyenne et des heures, pour les salariés rémunérés à l'heure, par industrie, Canada, provinces et territoires.

		Employees paid by the hour - Salariés rémunérés à l'heure											
NAICS 2007	Industry	Employment (in thousands)			Average hourly earnings (including overtime)			Average hourly earnings (excluding overtime)			Average weekly hours (including overtime)		
SCIAN 2007	Industrie	Emploi (en milliers)			Rémunération horaire moyenne (incluant temps supplémentaire)			Rémunération horaire moyenne (excluant temps supplémentaire)			Heures hebdomadaires moyennes (incluant temps supplémentaire)		
		Dec. p 2008	Nov. r 2008	Dec. 2007	Dec. p 2008	Nov. r 2008	Dec. 2007	Dec. p 2008	Nov. r 2008	Dec. 2007	Dec. p 2008	Nov. r 2008	Dec. 2007
		Déc. p	Nov. r	Déc.	Déc. p	Nov. r	Déc.	Déc. p	Nov. r	Déc.	Déc. p	Nov. r	Déc.
MANITOBA													
53	Real estate & rental & leasing - Services immobiliers et services de location et de location à bail	3.3	3.7	3.8	\$15.92	\$14.80	\$11.36	\$15.63	\$14.45	\$11.18	24.1	24.2	26.8
531	Real estate - Services immobiliers	2.1	2.4	2.5	15.33	14.59	11.30	15.02	14.18	11.18	26.0	26.2	28.0
5311	Lessors of real estate - Bailleurs de biens immobiliers	1.3	1.5	1.5	12.44	10.86	9.23	12.18	10.55	9.13	25.7	26.1	28.6
5312	Offices of real estate agents & brokers - Bureau d'agents et de courtiers immobiliers	0.3	0.3	0.4	16.97	16.83	13.07	16.62	16.35	12.92	29.3	27.8	29.5
5313	Activities related to real estate - Activités liées à l'immobilier	0.6	0.6	0.6	21.18	22.57	15.57	20.67	21.91	15.39	25.3	25.5	25.5
532	Rental & leasing services - Services de location et location à bail	1.0	1.1	1.1	19.02	16.75	12.32	18.72	16.55	12.01	21.0	20.9	24.4
5322	Consumer goods rental - Location de biens de consommation	0.5	0.5	0.5	18.50	17.33	14.33	18.23	17.13	13.96	15.9	15.7	18.7
54	Professional, scientific & technical services - Services professionnels, scientifiques et techniques	4.7	5.5	4.2	19.07	19.77	17.94	18.64	19.46	17.73	29.0	30.4	30.3
5413	Architectural, engineering & related services - Architecture, génie et services connexes	1.0	1.2	1.0	20.53	21.53	22.92	19.54	20.71	22.55	33.6	36.6	37.1
56	Admin. & support, waste managemt. & remediation services - Services admin., soutien, gestion des déchets, assainissem.	13.5	14.3	13.4	17.38	17.29	16.05	16.88	16.92	15.58	27.3	28.9	29.9
561	Admin. & support services - Services administratifs et de soutien	11.6	12.5	11.8	14.88	15.30	14.35	14.72	15.15	14.06	25.4	27.2	28.0
5611	Office administrative services - Services administratifs de bureau	2.1	2.3	2.0	17.17	18.53	19.90	17.00	18.39	19.43	24.2	25.8	23.0
5613	Employment services - Services d'emploi	2.0	2.7	2.6	19.27	19.59	15.89	19.08	19.44	15.52	25.2	29.2	31.1
5616	Investigation & security services - Services d'enquêtes et sécurité	2.7	2.7	2.4	11.19	10.92	9.68	11.07	10.81	9.45	25.8	28.0	29.6
5617	Services to buildings & dwellings - Services relatifs aux bâtiments et aux logements	2.0	2.1	2.1	14.43	13.56	14.82	14.27	13.34	14.62	24.3	24.0	26.5
61	Educational services - Services d'enseignement	1.1	1.3	0.9	15.29	14.24	13.37	15.07	14.10	13.20	29.7	29.3	29.0
611N	Education special - Éducation spéciale	22.0	21.7	21.1	19.30	20.75	18.76	19.19	20.63	18.64	35.8	35.7	36.8
6113	Universities - Universités	6.6	6.7	6.3	22.32	23.80	18.71	22.16	23.63	18.54	35.5	35.0	35.0
621	Ambulatory health care services - Services de soins ambulatoires	16.5	15.1	12.9	24.49	22.60	23.19	24.21	22.51	23.08	25.6	25.4	25.1
6211	Offices of physicians - Cabinets de médecins	2.3	2.1	1.8	25.55	24.09	25.56	25.36	24.04	25.44	27.4	27.3	27.2
6212	Offices of dentists - Cabinets de dentistes	1.9	1.6	1.4	25.45	23.39	26.75	25.26	23.34	26.63	23.9	22.7	23.2
6213	Offices of other health practitioners - Cabinets d'autres praticiens	1.6	1.5	1.3	27.99	25.55	25.93	27.77	25.49	25.82	21.9	21.4	20.8
622	Hospitals - Hôpitaux	22.5	22.6	20.4	26.08	25.07	21.63	25.81	24.80	21.45	29.9	29.8	30.6
6221	General medical & surgical hospitals - Hôpitaux généraux et hôpitaux de soins chirurgicaux	20.1	20.1	18.4	26.16	25.11	21.54	25.88	24.84	21.36	30.6	30.5	31.5
623	Nursing & residential care facilities - Étab. de soins infirmiers et de soins pour bénéficiaires internes	14.5	14.5	13.0	22.67	22.47	20.55	22.59	22.44	20.47	24.4	24.6	25.2
6231	Nursing care facilities - Établissements de soins infirmiers	8.5	8.4	7.7	23.18	23.58	19.70	23.10	23.54	19.62	24.7	24.9	26.8
6233	Community care facilities for the elderly - Établissements communautaires de soins pour personnes âgées	2.5	2.7	2.2	13.91	13.48	12.97	13.86	13.46	12.92	27.3	27.4	25.8
624	Social assistance - Assistance sociale	5.2	6.5	7.1	11.95	14.14	14.52	11.93	14.12	14.49	21.8	19.4	20.8
6241	Individual & family services - Services individuels et familiaux	1.8	2.5	2.7	14.25	17.12	15.49	14.23	17.10	15.46	22.1	17.3	19.9
6243	Vocational rehabilitation services - Services de réadaptation professionnelle	0.6	0.8	0.9	15.08	16.84	17.45	15.06	16.81	17.42	21.0	20.8	22.3
6244	Child day-care services - Services de garderie	2.6	3.0	3.3	10.03	11.74	13.36	10.02	11.72	13.33	21.6	20.5	21.2
71	Arts, entertainment & recreation - Arts, spectacles et loisirs	3.9	4.0	3.4	16.25	15.11	16.85	16.23	14.98	16.72	22.4	21.5	20.1
72	Accommodation & food services - Hébergement et services de restauration	33.6	32.8	31.4	12.19	11.60	11.22	12.14	11.54	11.12	22.2	22.0	22.8
721	Accommodation services - Services d'hébergement	7.6	7.9	7.2	14.55	13.88	14.25	14.45	13.79	14.01	26.6	26.2	25.1
7211	Traveler accommodation - Hébergement des voyageurs	7.3	7.5	6.9	14.57	13.94	14.30	14.47	13.84	14.05	26.5	26.2	24.9
722	Food services & drinking places - Services de restauration et débits de boissons	26.0	25.0	24.3	11.31	10.68	10.21	11.30	10.65	10.18	20.9	20.6	22.1
7221	Full-service restaurants - Restaurants à service complet	13.2	12.6	12.8	11.49	10.82	10.21	11.48	10.78	10.18	20.7	20.3	21.7
7222	Limited-service eating places - Établissements de restauration à service restreint	11.3	11.0	10.0	11.05	10.48	10.13	11.03	10.45	10.10	21.0	20.9	22.4

* Refer to survey overview. - Voir l'aperçu de l'enquête.

** Earnings and hours exclude unclassified - La rémunération et les heures excluent les non classifiées

Table 6
Estimates of Employment, Average Hourly Earnings and Hours for Employees Paid by the Hour, by Industry, Canada, Provinces and Territories.

(Continued - suite)

Tableau 6
Estimations de l'emploi, de la rémunération horaire moyenne et des heures, pour les salariés rémunérés à l'heure, par industrie, Canada, provinces et territoires.

		Employees paid by the hour - Salariés rémunérés à l'heure											
NAICS 2007	Industry	Employment (in thousands)			Average hourly earnings (including overtime)			Average hourly earnings (excluding overtime)			Average weekly hours (including overtime)		
SCIAN 2007	Industrie	Emploi (en milliers)			Rémunération horaire moyenne (incluant temps supplémentaire)			Rémunération horaire moyenne (excluant temps supplémentaire)			Heures hebdomadaires moyennes (incluant temps supplémentaire)		
		Dec. p 2008	Nov. r 2008	Dec. 2007	Dec. p 2008	Nov. r 2008	Dec. 2007	Dec. p 2008	Nov. r 2008	Dec. 2007	Dec. p 2008	Nov. r 2008	Dec. 2007
		Déc. p	Nov. r	Déc.	Déc. p	Nov. r	Déc.	Déc. p	Nov. r	Déc.	Déc. p	Nov. r	Déc.
MANITOBA													
81	Other services (except public administration) - Autres services (sauf les administrations publiques)	11.6	12.5	11.3	\$17.62	\$17.61	\$15.90	\$17.52	\$17.48	\$15.73	28.6	28.6	29.1
811	Repair & maintenance - Réparation et entretien	4.5	4.6	4.2	18.84	17.83	15.60	18.66	17.55	15.36	33.5	35.0	33.4
8111	Automotive repair & maintenance - Réparation et entretien de véhicules automobiles	3.1	3.2	3.0	18.72	18.04	15.52	18.67	17.87	15.45	33.2	34.4	32.3
8113	Comm. & ind. mach. & equip. (exc. auto. & electro.) repair & mtnt. - Répar. et entretien mach., mat. comm., ind. (sauf auto., électro.)	0.6	0.6	0.6	19.08	16.87	17.16	18.62	16.34	16.53	32.2	35.0	35.5
812	Personal & laundry services - Services personnels et services de blanchissage	3.1	3.0	3.0	14.57	15.42	13.74	14.51	15.41	13.67	25.4	25.2	27.7
8121	Personal care services - Services de soins personnels	1.6	1.5	1.6	12.80	12.90	12.27	12.75	12.89	12.21	25.9	25.8	29.0
8123	Dry cleaning & laundry services - Services de nettoyage à sec et de blanchissage	0.9	0.8	0.8	15.63	17.60	14.41	15.57	17.59	14.34	23.3	23.3	25.9
41-91N	Service producing industries - Branche productrice de services	238.9	240.5	229.6	18.37	17.92	17.20	18.14	17.71	16.95	27.4	27.5	27.5
00-91N	Industrial aggregate (including unclassified) - Ensemble des industries y compris les entreprises non classifiées **	300.2	303.6	293.2	19.19	18.80	18.08	18.85	18.45	17.72	29.0	29.6	29.6
SASKATCHEWAN													
21	Mining, quarrying & oil & gas extraction - Extraction minière, exploitation en carrière et extraction de pétrole et de gaz	8.5	8.3	8.7	31.41	29.57	26.93	29.16	27.15	24.46	36.5	38.6	39.8
211	Oil & gas extraction - Extraction de pétrole et de gaz	1.6	1.6	1.7	37.73	34.97	30.19	35.02	32.11	27.43	33.7	35.7	38.9
212	Mining and quarrying (except oil & gas) - Extraction minière et exploitation en carrière (sauf l'extraction de pétrole et de gaz)	3.4	3.4	3.1	27.18	25.46	22.05	25.23	23.38	20.03	38.0	40.1	41.3
2123	Non-metallic mineral mining & quarrying - Extraction de minerais non métalliques	2.2	2.2	2.4	27.62	25.78	22.27	25.64	23.68	20.23	37.0	39.1	41.0
213	Support activities for mining & oil & gas extraction - Activités de soutien à l'extraction minière, du pétrole et du gaz	3.5	3.3	3.9	32.96	31.62	29.66	30.60	29.04	26.95	36.3	38.5	38.9
23	Construction - Construction	17.1	19.3	14.0	25.62	25.11	23.37	24.75	24.20	22.89	35.2	38.4	37.8
236	Construction of buildings - Construction de bâtiments	3.1	3.8	2.9	22.69	22.08	20.20	21.95	21.26	19.49	37.9	39.7	41.3
2361	Residential building construction - Construction résidentielle	1.8	2.1	1.5	20.45	19.31	17.85	19.79	18.60	17.22	37.1	39.9	39.8
2362	Non-residential bldg. construction - Construction non résidentielle	1.4	1.7	1.4	25.47	25.68	22.52	24.64	24.73	21.72	39.0	39.6	42.9
237	Heavy & civil engineering construction - Travaux de génie civil	3.8	4.6	2.9	26.45	26.86	23.77	24.94	25.46	23.00	39.0	41.5	41.3
2371	Utility system construc. - Construc. d'installations de serv. publics	1.5	1.7	1.2	26.59	28.80	22.03	25.72	27.73	21.25	37.3	42.6	45.1
2373	Highway, street & bridge construction - Construction de routes, de rues et de ponts	2.0	2.6	1.5	27.79	26.99	26.64	25.76	25.23	25.82	40.1	40.0	38.2
238	Specialty trade contractors - Entrepreneurs spécialisés	10.1	10.9	8.2	26.30	25.42	24.51	25.63	24.72	24.20	33.0	36.7	35.3
2381	Foundation, structure, & bldg. exterior contractors - Entrepreneurs en travaux de fondations, structure, extérieur de bâtiment	2.1	2.3	1.6	26.57	26.17	26.21	25.94	25.48	25.89	31.8	35.2	33.0
2382	Building equipment contractors - Entrepreneurs en installations d'équipements techniques	4.6	4.8	3.8	27.21	26.38	25.01	26.50	25.65	24.70	32.3	36.4	34.9
2383	Building finishing contractors - Entrepreneurs en travaux de finition de bâtiments	1.6	1.7	1.3	22.64	22.02	21.10	22.07	21.41	20.83	33.2	36.9	36.3
2389	Other spec. trade contractors - Autres entrepreneurs spécialisés	1.9	2.1	1.5	26.86	25.24	24.49	26.18	24.54	24.18	35.8	39.0	38.2
31-33	Manufacturing - Fabrication	19.1	19.3	19.6	22.08	21.50	21.35	21.60	20.80	20.77	34.3	36.0	35.8
	Non-durable goods - Biens non durables	6.7	6.6	7.0	18.36	18.25	18.60	18.02	17.78	17.97	32.9	34.2	35.8
	Durable goods - Biens durables	12.4	12.7	12.6	23.98	23.06	22.89	23.43	22.26	22.31	35.1	37.0	35.8
311	Food manufacturing - Fabrication d'aliments	4.0	3.7	4.3	17.86	17.15	16.86	17.43	16.61	16.13	29.7	30.7	35.3
3112	Grain & oilseed milling - Mouture de céréales et graines oléagineuses	0.4	0.3	0.5	18.67	17.62	19.92	18.22	17.06	19.04	31.2	32.8	37.6
3116	Meat product manufacturing - Fabrication de produits de viande	2.4	2.3	2.9	17.26	16.48	16.54	16.85	15.96	15.82	30.1	31.2	35.3
323	Printing & related support activities - Impression et activités connexes de soutien	0.5	0.5	0.6	22.09	20.11	22.15	21.80	19.82	21.68	36.1	36.0	34.4

* Refer to survey overview. - Voir l'aperçu de l'enquête.

** Earnings and hours exclude unclassified - La rémunération et les heures excluent les non classifiées

Table 6
Estimates of Employment, Average Hourly Earnings and Hours for
Employees Paid by the Hour, by Industry, Canada, Provinces and
Territories.

(Continued - suite)

Tableau 6
Estimations de l'emploi, de la rémunération horaire moyen-
ne et des heures, pour les salariés rémunérés à l'heure, par
industrie, Canada, provinces et territoires.

		Employees paid by the hour - Salariés rémunérés à l'heure											
NAICS 2007	Industry	Employment (in thousands)			Average hourly earnings (including overtime)			Average hourly earnings (excluding overtime)			Average weekly hours (including overtime)		
SCIAN 2007	Industrie	Emploi (en milliers)			Rémunération horaire moyenne (incluant temps supplémentaire)			Rémunération horaire moyenne (excluant temps supplémentaire)			Heures hebdomadaires moyennes (incluant temps supplémentaire)		
		Dec. p 2008 Déc. p	Nov. r 2008 Nov. r	Dec. 2007 Déc.	Dec. p 2008 Déc. p	Nov. r 2008 Nov. r	Dec. 2007 Déc.	Dec. p 2008 Déc. p	Nov. r 2008 Nov. r	Dec. 2007 Déc.	Dec. p 2008 Déc. p	Nov. r 2008 Nov. r	Dec. 2007 Déc.
SASKATCHEWAN													
333	Machinery manufacturing - Fabrication de machines	4.2	4.1	3.7	\$28.52	\$26.34	\$26.04	\$27.54	\$24.98	\$25.38	35.2	36.1	33.6
3331	Agricultural, construction & mining machinery manufacturing - Fabr. de machines pour agri., construction et extraction minière	3.0	2.9	2.5	28.85	27.26	26.38	27.86	25.85	25.70	34.1	35.0	32.4
3391	Medical equipment & supplies manufacturing - Fabrication de fournitures et matériel médicaux	0.3	0.3	0.2	16.81	16.97	15.08	16.76	16.70	14.98	32.3	34.8	34.4
11-33N Goods producing industries - Branche productrice de biens		46.5	49.5	45.1	25.45	24.81	23.51	24.34	23.61	22.52	35.2	37.7	37.4
41-45N Trade - Commerce		59.7	58.4	57.7	14.98	14.74	14.64	14.86	14.57	14.46	28.3	28.2	28.1
41	Wholesale Trade - Commerce de gros	9.2	9.1	8.6	19.51	18.59	18.36	19.25	18.17	17.89	33.1	33.4	33.9
4152	New motor vehicle parts & accessories whl-dist - Gros-dist de pièces, d'accessoires neufs pour véhicules automobiles	0.5	0.5	0.5	19.39	21.23	22.50	19.19	20.63	22.05	26.7	27.4	26.5
416	Building material & supplies whl-dist - Gros-dist de matériaux et fournitures de construction	1.1	1.2	0.9	17.40	18.91	19.54	17.21	18.38	19.14	32.1	32.8	31.0
417	Machinery, equipment & supplies whl-dist - Gros-dist de machines, de matériel et de fournitures	3.1	3.1	2.5	23.62	21.39	22.08	23.31	20.91	21.46	32.5	34.0	34.7
4171	Farm, lawn & garden machinery & equipment whl-dist - Gros-dist de machines, matériel pour l'agri., pelouses et jardinage	1.5	1.4	1.0	23.69	20.91	19.48	23.48	20.50	19.36	33.6	34.6	32.9
4172	Const., forestry, mining & indus. mach. equip. & suppl. whl-dist - Gros-dist mach., matériel, fourn. indus., const., forest., minière	1.2	1.2	1.1	25.24	23.98	26.23	24.75	23.33	25.11	28.5	29.5	34.2
418	Miscellaneous whl-dist - Gros-dist de produits divers	1.5	1.3	1.6	17.36	14.56	14.68	17.10	14.33	14.32	40.4	40.6	40.0
4181	Recyclable material whl-dist - Gros-dist de matières recyclables	0.3	0.3	0.3	17.46	14.33	14.58	17.19	14.11	14.22	36.7	36.2	31.5
4183	Agricultural supplies whl-dist - Gros-dist de fournitures agricoles	0.8	0.7	0.8	17.91	15.25	15.77	17.65	15.01	15.38	41.4	42.2	42.6
44-45	Retail trade - Commerce de détail	50.5	49.3	49.1	13.98	13.86	13.83	13.91	13.77	13.73	27.4	27.2	27.0
441	Motor vehicle & parts dealers - Marchands de véhicules automobiles et de leurs pièces	4.3	4.1	4.2	20.21	19.33	21.38	20.16	19.13	21.32	36.3	36.4	34.1
4411	Automobile dealers - Marchands d'automobiles	3.0	2.9	2.9	20.75	20.67	23.57	20.71	20.46	23.50	37.4	36.5	33.7
4413	Automotive parts, accessories & tire stores - Magasins de pièces, de pneus et d'accessoires pour véhicules auto.	0.8	0.8	0.8	17.87	15.50	14.99	17.83	15.34	14.95	31.6	33.9	33.4
445	Food & beverage stores - Magasins d'alimentation	17.0	16.5	15.8	11.60	11.13	11.56	11.52	11.08	11.38	26.6	26.7	28.1
4451	Grocery stores - Épiceries	15.7	15.3	14.5	11.42	10.98	11.39	11.34	10.92	11.20	26.7	26.8	28.2
452	General merchandise stores - Mag. de fournitures de tout genre	8.2	7.9	8.3	15.15	15.43	15.97	15.09	15.35	15.81	23.7	22.8	22.9
4521	Department stores - Grands magasins	3.8	3.7	3.9	15.98	15.99	16.21	15.92	15.90	16.04	22.6	22.0	22.5
4529	Other general merchandise stores - Magasins d'autres fournitures de tout genres	4.4	4.3	4.3	14.47	14.99	15.76	14.42	14.91	15.60	24.6	23.4	23.1
4531	Florists - Fleuristes	0.2	0.2	0.2	9.16	13.33	8.94	9.07	13.27	8.83	20.2	18.9	21.2
4532	Office supplies, stationery & gift stores - Magasins de fournitures de bureau, de papeterie et de cadeaux	0.5	0.5	0.7	8.78	12.68	10.40	8.71	12.62	10.27	25.1	23.2	26.3
4539	Other miscellaneous stores retailers - Autres mag. de détail divers	0.6	0.7	0.9	8.29	11.45	8.31	8.22	11.40	8.21	22.9	22.5	24.4
48-49 Transportation & warehousing - Transport et entreposage		10.5	11.2	10.2	21.04	20.48	19.87	20.54	19.95	19.13	35.1	37.8	37.4
484	Truck transportation - Transport par camion	4.8	4.8	3.7	19.52	18.17	17.44	19.28	17.93	16.71	39.2	43.2	40.0
4884	Support activities for road transportation - Activités de soutien au transport routier	0.4	0.4	0.6	25.24	23.46	21.74	24.44	22.77	21.00	27.3	26.7	28.3
493	Warehousing & storage - Entreposage	0.5	0.8	0.9	29.62	30.22	23.40	28.85	29.39	22.02	21.2	23.9	31.6
515	Broadcasting (except Internet) - Radiotélévision (sauf par Internet)	1.1	1.1	1.4	23.37	23.56	32.51	23.27	23.42	32.11	33.5	33.0	33.5
522	Credit intermediation & related activities - Intermédiation financière et activités connexes	5.2	4.3	4.5	22.76	24.41	20.41	22.71	24.38	20.36	27.0	26.4	27.7
5221	Depository credit intermediation - Intermédiation financière par le biais de dépôts	4.3	3.5	3.7	22.46	24.04	19.27	22.41	24.00	19.22	26.0	25.1	26.7
5312	Offices of real estate agents & brokers - Bureau d'agents et de courtiers immobiliers	0.2	0.2	0.4	25.26	28.94	20.15	24.71	28.15	19.92	32.7	34.1	34.5
5313	Activities related to real estate - Activités liées à l'immobiliers	0.3	0.3	0.3	24.49	25.20	20.96	23.90	24.46	20.72	28.6	28.7	28.2
532	Rental & leasing services - Services de location et location à bail	1.2	1.2	1.3	17.81	15.12	12.07	17.52	14.92	11.77	24.9	24.6	29.1
54 Professional, scientific & technical services - Services professionnels, scientifiques et techniques		3.6	3.9	3.2	20.51	21.12	20.08	20.01	20.72	19.83	30.0	32.1	32.1
5413	Architectural, engineering & related services - Architecture, génie et services connexes	1.2	1.4	1.1	21.60	22.06	25.03	20.57	21.22	24.62	32.7	35.6	35.7

* Refer to survey overview. - Voir l'aperçu de l'enquête.

** Earnings and hours exclude unclassified - La rémunération et les heures excluent les non classifiées

Table 6
Estimates of Employment, Average Hourly Earnings and Hours for
Employees Paid by the Hour, by Industry, Canada, Provinces and
Territories.

(Continued - suite)

Tableau 6
Estimations de l'emploi, de la rémunération horaire moyen-
ne et des heures, pour les salariés rémunérés à l'heure, par
industrie, Canada, provinces et territoires.

		Employees paid by the hour - Salariés rémunérés à l'heure											
NAICS 2007	Industry	Employment (in thousands)			Average hourly earnings (including overtime)			Average hourly earnings (excluding overtime)			Average weekly hours (including overtime)		
SCIAN 2007	Industrie	Emploi (en milliers)			Rémunération horaire moyenne (incluant temps supplémentaire)			Rémunération horaire moyenne (excluant temps supplémentaire)			Heures hebdomadaires moyennes (incluant temps supplémentaire)		
		Dec. p 2008	Nov. r 2008	Dec. 2007	Dec. p 2008	Nov. r 2008	Dec. 2007	Dec. p 2008	Nov. r 2008	Dec. 2007	Dec. p 2008	Nov. r 2008	Dec. 2007
		Déc. p	Nov. r	Déc.	Déc. p	Nov. r	Déc.	Déc. p	Nov. r	Déc.	Déc. p	Nov. r	Déc.
SASKATCHEWAN													
56	Admin. & support, waste managem. & remediation services - Services admin., soutien, gestion des déchets, assainissem.	7.9	8.1	7.8	\$14.96	\$15.11	\$15.78	\$14.73	\$14.90	\$15.44	27.3	28.1	27.1
561	Admin. & support services - Services administratifs et de soutien	7.5	7.7	7.5	14.47	14.78	15.51	14.32	14.62	15.21	26.8	27.6	26.9
5616	Investigation & security services - Services d'enquêtes et sécurité	2.1	2.1	1.9	11.24	11.85	12.14	11.14	11.76	11.85	24.3	25.7	25.1
5617	Services to buildings & dwellings - Services relatifs aux bâtiments et aux logements	1.9	2.0	2.0	15.15	15.11	16.57	14.99	14.87	16.34	26.4	26.1	25.8
61	Educational services - Services d'enseignement	0.7	0.8	0.7	13.89	13.43	12.73	13.69	13.29	12.57	27.6	27.2	27.0
611N	Education special - Éducation spéciale	19.3	18.7	19.1	24.17	24.87	20.30	24.04	24.73	20.16	32.0	32.4	33.7
62	Health care & social assistance - Soins de santé et assistance sociale	48.7	48.2	44.1	24.68	25.07	23.72	24.52	24.91	23.58	28.2	28.2	27.5
621	Ambulatory health care services - Services de soins ambulatoires	11.7	10.5	9.0	25.73	25.00	24.48	25.50	24.89	24.37	26.6	26.4	25.5
622	Hospitals - Hôpitaux	18.6	18.7	16.5	27.23	28.08	26.58	27.04	27.81	26.39	28.9	29.2	27.7
6221	General medical & surgical hospitals - Hôpitaux généraux et hôpitaux de soins chirurgicaux	17.0	17.2	15.2	27.18	27.99	26.47	26.99	27.71	26.27	28.5	28.7	27.3
623	Nursing & residential care facilities - Étab. de soins infirmiers et de soins pour bénéficiaires internes	15.0	14.9	14.3	22.63	23.06	21.79	22.55	23.02	21.71	28.9	29.5	29.6
6231	Nursing care facilities - Établissements de soins infirmiers	12.0	12.0	11.6	23.55	24.07	22.81	23.46	24.03	22.73	29.9	30.6	30.7
624	Social assistance - Assistance sociale	3.4	4.1	4.3	15.58	17.48	17.17	15.55	17.45	17.14	26.0	23.8	23.9
6241	Individual & family services - Services individuels et familiaux	1.5	1.8	1.8	13.90	16.33	15.69	13.87	16.30	15.66	28.6	26.1	27.0
6243	Vocational rehabilitation services - Services de réadaptation professionnelle	0.9	1.2	1.4	17.77	20.69	19.19	17.73	20.66	19.15	26.2	23.1	23.6
6244	Child day-care services - Services de garderie	0.9	1.0	1.0	17.77	16.04	17.69	17.73	16.02	17.66	20.3	20.4	18.6
71	Arts, entertainment & recreation - Arts, spectacles et loisirs	5.3	5.0	4.6	12.54	12.04	13.77	12.46	11.89	13.65	24.0	24.7	22.2
713	Amusement, gambling & recreation industries - Divertissement, loisirs et jeux de hasard et loteries	4.2	4.1	3.9	12.27	11.47	13.49	12.18	11.31	13.37	23.5	23.7	21.3
72	Accommodation & food services - Hébergement et services de restauration	27.5	27.2	27.0	12.06	11.68	11.08	12.02	11.63	11.00	23.0	23.7	23.6
721	Accommodation services - Services d'hébergement	6.2	6.3	5.8	12.61	12.43	11.94	12.52	12.34	11.74	27.6	27.7	26.8
7211	Traveller accomodation - Hébergement des voyageurs	6.0	6.0	5.7	12.47	12.30	11.91	12.38	12.21	11.71	27.5	27.7	26.7
722	Food services & drinking places - Services de restauration et débits de boissons	21.3	21.0	21.1	11.85	11.40	10.80	11.84	11.37	10.77	21.7	22.4	22.7
7221	Full-service restaurants - Restaurants à service complet	10.8	10.8	10.8	11.72	11.27	10.65	11.71	11.24	10.62	21.4	21.9	22.4
7222	Limited-service eating places - Établissements de restauration à service restreint	8.1	8.0	8.2	11.96	11.45	10.78	11.95	11.41	10.75	22.0	22.6	22.7
81	Other services (except public administration) - Autres services (sauf les administrations publiques)	8.9	8.7	8.6	18.65	18.69	15.27	18.52	18.51	15.07	29.5	30.1	30.6
811	Repair & maintenance - Réparation et entretien	3.9	3.9	3.7	21.53	20.39	15.90	21.33	20.09	15.61	34.4	35.9	34.4
8111	Automotive repair & maintenance - Réparation et entretien de véhicules automobiles	2.1	2.2	2.1	24.68	23.80	16.39	24.61	23.58	16.32	34.0	34.5	32.0
8113	Comm. & ind. mach. & equip. (exc. auto. & electro.) repair & mnt. - Répar. et entretien mach., mat. comm., ind. (sauf auto., électro.)	1.4	1.3	1.1	19.33	17.65	16.75	18.86	17.10	16.13	33.5	36.5	36.8
812	Personal & laundry services - Services personnels et services de blanchissage	2.2	2.1	2.1	13.91	15.16	13.67	13.86	15.15	13.60	23.8	23.8	26.5
8123	Dry cleaning & laundry services - Services de nettoyage à sec et de blanchissage	0.4	0.4	0.4	20.91	23.45	20.48	20.83	23.43	20.38	23.8	24.0	27.3
813	Grant-making, civic, & professional & similar organizations - Fondations, groupes de citoyens, organisations prof., similaires	2.8	2.7	2.8	16.78	17.77	15.37	16.78	17.76	15.23	27.1	26.4	28.6
41-91N	Service producing industries - Branche productrice de services	201.4	200.3	190.8	18.25	18.24	17.36	18.08	18.04	17.15	28.5	28.9	28.6

* Refer to survey overview. - Voir l'aperçu de l'enquête.

** Earnings and hours exclude unclassified - La rémunération et les heures excluent les non classifiées

Table 6
Estimates of Employment, Average Hourly Earnings and Hours for Employees Paid by the Hour, by Industry, Canada, Provinces and Territories.

(Continued - suite)

Tableau 6
Estimations de l'emploi, de la rémunération horaire moyenne et des heures, pour les salariés rémunérés à l'heure, par industrie, Canada, provinces et territoires.

		Employees paid by the hour - Salariés rémunérés à l'heure											
NAICS 2007	Industry	Employment (in thousands)			Average hourly earnings (including overtime)			Average hourly earnings (excluding overtime)			Average weekly hours (including overtime)		
SCIAN 2007	Industrie	Emploi (en milliers)			Rémunération horaire moyenne (incluant temps supplémentaire)			Rémunération horaire moyenne (excluant temps supplémentaire)			Heures hebdomadaires moyennes (incluant temps supplémentaire)		
		Dec. p 2008	Nov. r 2008	Dec. 2007	Dec. p 2008	Nov. r 2008	Dec. 2007	Dec. p 2008	Nov. r 2008	Dec. 2007	Dec. p 2008	Nov. r 2008	Dec. 2007
		Déc. p	Nov. r	Déc.	Déc. p	Nov. r	Déc.	Déc. p	Nov. r	Déc.	Déc. p	Nov. r	Déc.
SASKATCHEWAN													
00-91N Industrial aggregate (including unclassified) - Ensemble des industries y compris les entreprises non classifiées **		248.0	249.8	235.9	\$19.85	\$19.84	\$18.81	\$19.42	\$19.35	\$18.38	29.7	30.6	30.3
ALBERTA													
113	Forestry & logging - Foresterie et exploitation forestière	1.6	1.3	1.8	23.07	24.02	25.25	22.72	23.82	24.26	41.4	42.4	44.0
1133	Logging - Exploitation forestière	1.5	1.2	1.7	23.27	24.39	25.18	22.91	24.20	24.19	41.6	42.3	44.0
21	Mining, quarrying & oil & gas extraction - Extraction minière, exploitation en carrière et extraction de pétrole et de gaz	47.3	47.6	55.4	35.36	34.41	32.98	32.53	31.50	30.13	35.7	36.7	38.0
211	Oil & gas extraction - Extraction de pétrole et de gaz	20.4	20.2	24.1	36.57	35.12	34.76	33.28	32.02	31.91	36.8	38.5	40.1
212	Mining and quarrying (except oil & gas) - Extraction minière et exploitation en carrière (sauf l'extraction de pétrole et de gaz)	1.8	1.8	1.8	29.00	26.68	28.66	26.92	24.50	26.03	38.4	39.9	38.9
213	Support activities for mining & oil & gas extraction - Activités de soutien à l'extraction minière, du pétrole et du gaz	25.1	25.6	29.5	34.82	34.41	31.67	32.32	31.59	28.77	34.7	35.0	36.2
22	Utilities - Services publics	8.8	7.8	7.2	30.56	31.09	28.45	29.02	29.48	27.68	42.2	44.1	40.3
23	Construction - Construction	111.3	123.7	100.6	28.97	28.73	26.41	28.06	27.67	25.83	35.8	40.5	40.1
236	Construction of buildings - Construction de bâtiments	21.9	25.8	21.5	30.99	29.76	25.20	29.97	28.65	24.30	35.8	39.9	38.6
2361	Residential building construction - Construction résidentielle	11.3	13.4	11.5	28.15	27.46	25.18	27.23	26.44	24.28	34.8	38.7	36.5
2362	Non-residential bldg. construction - Construction non résidentielle	10.6	12.3	10.0	33.82	32.11	25.22	32.71	30.92	24.32	36.8	41.2	41.1
237	Heavy & civil engineering construction - Travaux de génie civil	24.6	30.4	24.3	31.80	32.15	29.06	30.65	30.75	28.27	36.9	42.4	46.9
2371	Utility system construc. - Construc. d'installations de serv. publics	17.1	20.5	16.8	33.42	34.37	30.64	32.18	32.82	29.88	37.3	43.4	48.2
2372	Land subdivision - Lotissement de terrains	1.5	1.8	1.5	26.69	25.77	22.02	25.82	24.81	21.24	36.2	40.5	39.3
2373	Highway, street & bridge construction - Construction de routes, de rues et de ponts	5.5	7.5	5.6	27.71	27.13	25.42	26.81	26.12	24.52	36.4	40.8	46.3
238	Specialty trade contractors - Entrepreneurs spécialisés	64.8	67.5	54.8	27.15	26.69	25.43	26.43	25.84	25.11	35.4	39.8	37.6
2381	Foundation, structure, & bldg. exterior contractors - Entrepreneurs en travaux de fondations, structure, extérieur de bâtiment	11.5	12.6	10.5	26.69	26.92	25.47	26.02	26.13	25.15	32.4	36.5	35.0
2382	Building equipment contractors - Entrepreneurs en installations d'équipements techniques	30.0	30.2	24.3	26.71	25.93	25.07	25.89	24.96	24.74	36.7	41.5	39.4
2383	Building finishing contractors - Entrepreneurs en travaux de finition de bâtiments	11.0	11.1	9.2	25.57	25.13	25.06	24.92	24.43	24.75	32.0	36.1	34.1
2389	Other spec. trade contractors - Autres entrepreneurs spécialisés	12.3	13.7	10.8	29.75	29.20	26.48	29.18	28.49	26.20	37.9	42.2	39.0
31-33	Manufacturing - Fabrication	99.7	100.3	101.1	24.40	24.79	24.22	23.88	24.04	23.59	35.6	37.2	37.3
	Non-durable goods - Biens non durables	35.1	35.1	35.5	22.51	22.63	21.76	22.01	22.02	21.01	33.5	34.9	36.1
	Durable goods - Biens durables	64.7	65.3	65.6	25.33	25.85	25.49	24.81	25.02	24.89	36.7	38.5	38.0
311	Food manufacturing - Fabrication d'aliments	14.7	13.9	14.9	19.79	19.50	19.21	19.15	18.77	18.12	31.1	31.6	35.7
3116	Meat product manufacturing - Fabrication de produits de viande	7.6	7.2	8.2	19.97	19.87	19.33	19.18	19.04	18.03	32.0	32.1	36.7
321	Wood product manufacturing - Fabrication de produits en bois	8.5	8.7	11.0	20.89	21.34	23.16	20.72	21.00	22.91	39.0	41.7	38.8
3211	Sawmills & wood preservation - Scieries et préservation du bois	2.4	2.4	2.9	22.99	25.09	26.38	22.81	24.69	26.09	36.8	39.6	37.1
3219	Other wood product mfg - Fabrication d'autres produits en bois	4.1	4.3	5.4	19.38	19.33	21.48	19.22	19.02	21.25	40.2	42.1	38.3
3221	Pulp, paper & paperboard mills - Usines de pâte à papier, de papier et de carton	2.2	2.1	1.8	33.09	33.32	30.39	31.38	32.09	29.57	33.2	33.8	38.5
3222	Converted paper product manufacturing - Fabrication de produits en papier transformé	0.6	0.6	0.7	19.91	19.56	23.62	18.88	18.84	22.98	35.8	37.3	35.5
3251	Basic chemical mfg - Fabrication de produits chimiques de base	1.3	2.1	1.5	31.59	32.11	33.52	31.19	31.27	32.45	37.2	38.0	38.2
3253	Pesticide, fertilizer & other agricultural chemical manufacturing - Fabr. pesticides, engrais et autres produits chimiques agricoles	1.0	1.0	0.7	21.00	22.21	25.97	20.73	21.62	25.15	36.0	37.6	41.8
3259	Other chemical product mfg - Fabr. d'autres produits chimiques	0.8	0.8	0.7	23.75	24.34	26.66	23.45	23.70	25.82	37.7	39.0	37.6
3273	Cement & concrete prod. mfg - Fabr. de ciment et prod. en béton	2.2	2.5	2.4	22.84	22.92	25.47	22.27	22.19	25.14	29.8	32.9	29.0
332	Fabricated metal product mfg - Fabrication de produits métalliques	18.1	18.2	18.1	23.88	24.64	24.96	23.68	24.27	24.35	36.7	38.7	39.1
3323	Architectural & structural metals manufacturing - Fabr. produits architecture et éléments de charpentes métalliques	7.3	7.2	7.3	30.36	31.97	30.01	30.10	31.52	29.28	31.6	33.6	35.9

* Refer to survey overview. - Voir l'aperçu de l'enquête.

** Earnings and hours exclude unclassified - La rémunération et les heures excluent les non classifiées

Table 6
Estimates of Employment, Average Hourly Earnings and Hours for Employees Paid by the Hour, by Industry, Canada, Provinces and Territories.

(Continued - suite)

Tableau 6
Estimations de l'emploi, de la rémunération horaire moyenne et des heures, pour les salariés rémunérés à l'heure, par industrie, Canada, provinces et territoires.

		Employees paid by the hour - Salariés rémunérés à l'heure											
NAICS 2007	Industry	Employment (in thousands)			Average hourly earnings (including overtime)			Average hourly earnings (excluding overtime)			Average weekly hours (including overtime)		
SCIAN 2007	Industrie	Emploi (en milliers)			Rémunération horaire moyenne (incluant temps supplémentaire)			Rémunération horaire moyenne (excluant temps supplémentaire)			Heures hebdomadaires moyennes (incluant temps supplémentaire)		
		Dec. p 2008	Nov. r 2008	Dec. 2007	Dec. p 2008	Nov. r 2008	Dec. 2007	Dec. p 2008	Nov. r 2008	Dec. 2007	Dec. p 2008	Nov. r 2008	Dec. 2007
		Déc. p	Nov. r	Déc.	Déc. p	Nov. r	Déc.	Déc. p	Nov. r	Déc.	Déc. p	Nov. r	Déc.
ALBERTA													
3324	Boiler, tank & shipping container manufacturing - Fabrication de chaudières, réservoirs et contenants d'expédition	2.3	2.4	2.4	\$13.64	\$15.19	\$17.27	\$13.53	\$14.96	\$16.85	44.8	47.0	46.3
3327	Machine shops, turned product, screw, nut & bolt manufacturing - Ateliers usinage, fabr. produits tournés, vis, écrous et boulons	3.3	3.4	3.4	17.90	18.34	18.06	17.76	18.06	17.62	39.8	41.6	41.0
333	Machinery manufacturing - Fabrication de machines	17.2	16.8	16.6	32.46	32.71	31.16	31.35	31.02	30.36	37.3	38.4	38.0
3331	Agricultural, construction & mining machinery manufacturing - Fabr. de machines pour agri., construction et extraction minière	8.9	9.0	8.1	36.05	36.03	33.52	34.81	34.17	32.67	37.2	38.2	38.5
3339	Other general-purpose machinery manufacturing - Fabrication d'autres machines d'usage général	4.6	4.5	5.4	31.85	32.21	31.02	30.75	30.55	30.23	37.3	37.5	38.4
3353	Electrical equipment mfg - Fabrication de matériel électrique	0.7	0.6	0.6	15.05	18.54	20.85	14.88	17.65	20.06	52.3	44.4	38.6
3362	Motor vehicle body & trailer manufacturing - Fabrication de carrosseries et de remorques de véhicules automobiles	1.7	1.8	1.9	25.76	25.54	24.14	25.56	25.07	23.58	34.0	36.4	37.1
337	Furniture & related product manufacturing - Fabrication de meubles et de produits connexes	4.7	4.8	3.9	22.01	24.77	19.79	21.98	24.53	19.59	33.3	35.8	38.1
3371	Household & institutional furniture & kitchen cabinet mfg - Fabr. meubles de maison, d'étab. instit. et d'armoire de cuisine	1.7	1.7	1.9	20.18	21.87	16.99	20.15	21.69	16.86	32.4	35.0	37.2
3372	Office furniture (including fixtures) manufacturing - Fabr. de meubles de bureau (y compris les articles d'aménagement)	2.4	2.5	1.4	22.72	26.35	21.93	22.68	26.10	21.66	33.6	35.9	39.4
3379	Other furniture-related product manufacturing - Fabrication d'autres produits connexes aux meubles	0.6	0.6	0.6	24.48	26.25	23.21	24.43	26.04	23.02	34.6	37.4	37.9
3391	Medical equipment & supplies manufacturing - Fabrication de fournitures et matériel médicaux	1.3	1.2	0.8	19.65	19.95	17.36	19.59	19.64	17.25	39.2	40.8	38.9
3399	Other miscellaneous mfg - Autres activités diverses de fabrication	1.8	1.7	1.4	18.44	17.96	16.37	18.39	17.68	16.26	30.7	31.8	31.0
11-33N Goods producing industries - Branche productrice de biens		269.2	281.2	266.7	28.41	28.33	26.99	27.19	26.99	25.82	36.0	38.8	38.6
41-45N Trade - Commerce		216.5	212.3	210.6	16.86	16.71	16.82	16.70	16.49	16.58	29.1	29.5	28.0
41	Wholesale Trade - Commerce de gros	43.8	43.8	40.6	20.61	20.27	20.73	20.32	19.80	20.16	35.9	36.8	35.1
415	Motor vehicle & parts whl-dist - Gros-dist de véhicules automobiles et de leurs pièces	3.9	4.1	3.9	18.72	20.65	20.12	18.52	20.07	19.72	33.5	34.4	32.7
416	Building material & supplies whl-dist - Gros-dist de matériaux et fournitures de construction	7.8	8.4	7.6	18.20	19.38	20.02	18.01	18.84	19.62	30.9	31.8	30.1
4161	Electrical, plumbing, heating & a/c equipment & supplies whl-dist - Gros-dist matériel et fourn. élec., plomberie, chauffage, climat.	2.6	2.9	2.5	16.77	18.37	19.78	16.59	17.85	19.38	30.5	31.4	29.6
4163	Lumber, millwork, hardware & other building supplies whl-dist - Gros-dist bois d'oeuvre, menui. préfab., quinç., fourn. constr.	3.9	4.1	3.9	17.49	18.18	18.72	17.31	17.67	18.34	30.5	31.5	29.9
417	Machinery, equipment & supplies whl-dist - Gros-dist de machines, de matériel et de fournitures	13.5	13.7	11.2	22.90	21.81	24.64	22.54	21.28	23.83	41.7	43.8	40.0
4171	Farm, lawn & garden machinery & equipment whl-dist - Gros-dist de machines, matériel pour l'agri., pelouses et jardinage	2.1	2.0	1.5	20.62	19.76	20.47	20.43	19.38	20.34	43.4	46.7	41.6
4172	Const., forestry, mining & indus. mach. equip. & suppl. whl-dist - Gros-dist mach., matériel, fourn. indus., const., forest., minière	7.3	7.5	6.6	27.60	26.04	28.65	27.06	25.34	27.43	37.0	38.0	36.8
4173	Computer & communications equipment & supplies whl-dist - Gros-dist d'ordinateurs et de matériel de communication	0.4	0.7	0.7	31.24	29.95	25.94	30.87	29.44	25.74	38.4	47.1	40.0
4179	Other machinery, equipment & supplies whl-dist - Gros-dist d'autres machines, matériel et fournitures	3.7	3.5	2.4	16.47	14.98	18.03	16.32	14.68	17.92	50.3	53.9	47.6
418	Miscellaneous whl-dist - Gros-dist de produits divers	4.7	3.8	4.5	18.36	15.36	16.44	18.08	15.12	16.05	39.4	40.0	40.9
4181	Recyclable material whl-dist - Gros-dist de matières recyclables	0.6	0.5	0.7	16.58	14.21	15.55	16.33	13.99	15.26	43.1	43.3	41.9
4182	Paper, paper product & disposable plastic product whl-dist - Gros-dist de papier, produits du papier et de plastique jetables	0.6	0.5	0.7	20.08	16.90	16.23	19.78	16.64	15.83	35.2	35.3	38.3
4183	Agricultural supplies whl-dist - Gros-dist de fournitures agricoles	1.3	1.1	1.2	14.12	11.40	13.99	13.91	11.22	13.65	47.8	47.7	47.0
4184	Chemical (except agricultural) & allied product whl-dist - Gros-dist de produits chimiques et analogues (sauf agricoles)	0.9	0.8	0.9	21.93	19.93	19.94	21.60	19.62	19.45	37.2	37.7	39.9
4189	Other miscellaneous whl-dist - Gros-dist d'autres produits divers	1.3	0.8	1.0	21.91	18.38	18.03	21.58	18.10	17.59	32.8	32.1	34.8
419	Wholesale electronic markets, and agents & brokers - Commerce électronique de gros et agents et courtiers	3.0	2.7	2.8	20.40	18.48	17.92	20.10	18.19	17.47	34.6	34.3	37.2
44-45	Retail trade - Commerce de détail	172.7	168.5	170.0	15.61	15.48	15.58	15.52	15.37	15.46	27.4	27.6	26.4
445	Food & beverage stores - Magasins d'alimentation	52.4	51.5	46.9	13.65	13.16	13.77	13.55	13.09	13.54	23.5	23.6	23.6
4451	Grocery stores - Épiceries	43.4	42.8	38.3	13.53	13.07	13.72	13.44	13.00	13.50	23.5	23.7	23.8
452	General merchandise stores - Mag. de fournitures de tout genre	26.1	25.2	27.5	15.11	15.32	16.00	15.05	15.24	15.83	27.0	25.9	25.5
4521	Department stores - Grands magasins	15.6	15.0	16.5	15.30	15.27	15.15	15.25	15.19	14.99	24.3	23.2	23.6

* Refer to survey overview. - Voir l'aperçu de l'enquête.

** Earnings and hours exclude unclassified - La rémunération et les heures excluent les non classifiées

Table 6
Estimates of Employment, Average Hourly Earnings and Hours for Employees Paid by the Hour, by Industry, Canada, Provinces and Territories.

(Continued - suite)

Tableau 6
Estimations de l'emploi, de la rémunération horaire moyenne et des heures, pour les salariés rémunérés à l'heure, par industrie, Canada, provinces et territoires.

		Employees paid by the hour - Salariés rémunérés à l'heure											
NAICS 2007	Industry	Employment (in thousands)			Average hourly earnings (including overtime)			Average hourly earnings (excluding overtime)			Average weekly hours (including overtime)		
SCIAN 2007	Industrie	Emploi (en milliers)			Rémunération horaire moyenne (incluant temps supplémentaire)			Rémunération horaire moyenne (excluant temps supplémentaire)			Heures hebdomadaires moyennes (incluant temps supplémentaire)		
		Dec. p 2008	Nov. r 2008	Dec. 2007	Dec. p 2008	Nov. r 2008	Dec. 2007	Dec. p 2008	Nov. r 2008	Dec. 2007	Dec. p 2008	Nov. r 2008	Dec. 2007
		Déc. p	Nov. r	Déc.	Déc. p	Nov. r	Déc.	Déc. p	Nov. r	Déc.	Déc. p	Nov. r	Déc.
ALBERTA													
4529	Other general merchandise stores - Magasins d'autres fournitures de tout genres	10.5	10.2	11.0	\$14.88	\$15.38	\$17.05	\$14.82	\$15.30	\$16.87	31.0	29.7	28.3
453	Miscellaneous store retailers - Magasins de détail divers	6.8	7.5	8.7	13.00	13.61	13.85	12.89	13.54	13.69	22.8	25.1	23.7
4531	Florists - Fleuristes	0.7	0.8	1.0	10.48	10.92	11.32	10.39	10.87	11.19	21.2	27.2	23.5
4532	Office supplies, stationery & gift stores - Magasins de fournitures de bureau, de papeterie et de cadeaux	2.0	2.3	2.8	10.88	11.71	11.67	10.79	11.66	11.53	21.2	26.3	24.2
4539	Other miscellaneous stores retailers - Autres mag. de détail divers	3.2	3.4	3.8	14.88	16.06	16.57	14.74	15.98	16.37	26.1	24.7	23.3
4541	Electronic shopping & mail-order houses - Entreprises de télémarketing et de vente par correspondance	0.4	0.4	0.4	14.18	19.56	13.38	14.05	19.47	13.22	34.2	30.1	27.6
4543	Direct selling establishments - Établissements de vente directe	0.5	0.7	1.0	10.51	13.68	16.57	10.42	13.62	16.38	31.2	37.0	32.7
48-49	Transportation & warehousing - Transport et entreposage	47.9	47.0	43.2	22.47	21.73	20.29	22.09	21.32	19.65	35.9	39.0	37.1
484	Truck transportation - Transport par camion	20.3	20.3	15.1	24.05	22.62	20.15	23.76	22.31	19.30	35.8	40.4	37.9
4841	General freight trucking - Transport par camion de marchandises diverses	8.2	8.4	6.6	25.99	24.19	21.65	25.67	23.86	20.73	36.5	40.3	37.0
4842	Specialized freight trucking - Transport par camion de marchandises spéciales	12.0	11.9	8.5	22.69	21.52	19.04	22.41	21.22	18.24	35.4	40.5	38.6
4851	Urban transit systems - Services urbains de transport en commun	4.7	4.4	4.2	17.80	16.53	16.73	17.34	15.59	16.37	40.2	44.2	39.9
4854	School & employee bus transportation - Transport scolaire et transport d'employés par autobus	2.8	2.9	2.5	19.88	19.93	18.38	19.59	19.78	17.97	33.7	36.4	35.4
4881	Support activities for air transportation - Activités de soutien au transport aérien	2.0	1.9	1.9	21.31	21.43	20.59	20.63	20.79	19.88	34.6	34.1	33.2
4885	Freight transportation arrangement - Intermédiaires en transport de marchandises	1.0	0.9	1.1	22.77	23.09	22.24	22.05	22.40	21.48	33.8	33.4	31.9
4921	Couriers - Messageries	1.7	1.7	2.0	16.35	16.48	20.27	15.92	16.03	19.07	37.0	42.2	39.0
51	Information & cultural industries - Industrie de l'information et industrie culturelle	14.4	14.3	17.9	17.77	17.92	21.17	17.71	17.83	20.94	37.7	38.1	38.6
5172	Wireless telecommunications carriers (except satellite) - Télécom. sans fil (sauf par satellite)	1.4	1.4	2.2	10.87	10.79	18.39	10.82	10.72	18.17	56.2	55.5	46.5
518	Data processing, hosting and related services - Traitement de données, hébergement de données et services connexes	0.3	0.2	0.2	14.18	13.95	16.37	14.13	13.84	16.35	28.4	29.3	27.4
52	Finance & insurance - Finance et assurances	12.3	13.0	14.4	21.61	22.74	21.48	21.54	22.68	21.37	27.2	27.6	28.4
522	Credit intermediation & related activities - Intermédiation financière et activités connexes	7.1	7.7	9.4	20.80	22.29	20.62	20.76	22.26	20.57	27.6	27.3	27.2
5221	Depository credit intermediation - Intermédiation financière par le biais de dépôts	4.7	5.2	7.2	21.22	22.72	20.73	21.17	22.68	20.67	26.3	26.2	26.6
53	Real estate & rental & leasing - Services immobiliers et services de location et de location à bail	15.1	17.3	18.8	20.05	19.84	16.76	19.67	19.42	16.46	30.0	29.7	30.4
531	Real estate - Services immobiliers	6.9	8.0	9.5	19.84	21.26	17.01	19.36	20.63	16.82	29.4	29.5	28.7
5311	Lessors of real estate - Bailleurs de biens immobiliers	3.4	3.9	4.5	18.42	19.03	15.50	17.98	18.47	15.32	29.8	29.8	30.3
5313	Activities related to real estate - Activités liées à l'immobilier	2.3	2.7	3.1	19.87	21.48	17.72	19.39	20.85	17.52	30.0	30.3	27.9
54	Professional, scientific & technical services - Services professionnels, scientifiques et techniques	35.5	39.6	34.4	26.77	27.57	25.54	25.82	26.79	25.20	31.1	33.3	33.4
5413	Architectural, engineering & related services - Architecture, génie et services connexes	16.4	19.3	18.9	31.84	31.77	28.92	30.29	30.54	28.49	33.1	36.5	36.9
56	Admin. & support, waste managemt. & remediation services - Services admin., soutien, gestion des déchets, assainissem.	51.6	54.5	49.4	20.76	20.91	19.20	20.46	20.65	18.82	28.6	30.3	29.9
561	Admin. & support services - Services administratifs et de soutien	48.6	51.7	47.4	20.64	20.87	18.99	20.40	20.65	18.66	28.2	29.8	29.5
5613	Employment services - Services d'emploi	14.8	16.0	15.6	18.70	19.57	16.83	18.54	19.43	16.51	31.2	32.0	32.2
5617	Services to buildings & dwellings - Services relatifs aux bâtiments et aux logements	12.1	13.0	12.1	24.61	24.76	23.80	24.20	24.35	23.48	23.7	25.6	25.6
61	Educational services - Services d'enseignement	1.4	1.5	1.2	18.84	19.61	20.01	18.57	19.42	19.75	27.0	27.1	28.4

* Refer to survey overview. - Voir l'aperçu de l'enquête.

** Earnings and hours exclude unclassified - La rémunération et les heures excluent les non classifiées

Table 6
Estimates of Employment, Average Hourly Earnings and Hours for
Employees Paid by the Hour, by Industry, Canada, Provinces and
Territories.

(Continued - suite)

Tableau 6
Estimations de l'emploi, de la rémunération horaire moyen-
ne et des heures, pour les salariés rémunérés à l'heure, par
industrie, Canada, provinces et territoires.

		Employees paid by the hour - Salariés rémunérés à l'heure											
NAICS 2007	Industry	Employment (in thousands)			Average hourly earnings (including overtime)			Average hourly earnings (excluding overtime)			Average weekly hours (including overtime)		
SCIAN 2007	Industrie	Emploi (en milliers)			Rémunération horaire moyenne (incluant temps supplémentaire)			Rémunération horaire moyenne (excluant temps supplémentaire)			Heures hebdomadaires moyennes (incluant temps supplémentaire)		
		Dec. p 2008	Nov. r 2008	Dec. 2007	Dec. p 2008	Nov. r 2008	Dec. 2007	Dec. p 2008	Nov. r 2008	Dec. 2007	Dec. p 2008	Nov. r 2008	Dec. 2007
		Déc. p	Nov. r	Déc.	Déc. p	Nov. r	Déc.	Déc. p	Nov. r	Déc.	Déc. p	Nov. r	Déc.
ALBERTA													
611N	Education special - Éducation spéciale	58.0	57.1	52.7	\$21.98	\$22.10	\$19.02	\$21.84	\$21.97	\$18.87	30.4	31.0	32.1
62	Health care & social assistance - Soins de santé et assistance sociale	125.6	123.0	109.8	27.80	26.75	25.90	27.34	26.37	25.46	27.4	27.2	27.5
621	Ambulatory health care services - Services de soins ambulatoires	32.9	29.7	24.6	27.98	26.99	26.53	27.77	26.93	26.41	27.3	26.7	27.6
6211	Offices of physicians - Cabinets de médecins	10.2	9.3	7.9	29.15	28.20	27.63	28.92	28.13	27.51	27.9	27.6	28.1
6212	Offices of dentists - Cabinets de dentistes	7.3	6.8	5.2	33.39	32.14	30.82	33.14	32.07	30.69	25.8	25.0	28.7
6213	Offices of other health practitioners - Cabinets d'autres praticiens	4.9	4.4	3.7	28.64	27.41	25.27	28.42	27.35	25.16	24.5	23.2	23.5
6221	General medical & surgical hospitals - Hôpitaux généraux et hôpitaux de soins chirurgicaux	53.1	53.1	47.5	32.91	31.14	30.36	32.09	30.46	29.46	26.5	26.4	26.0
623	Nursing & residential care facilities - Étab. de soins infirmiers et de soins pour bénéficiaires internes	21.5	20.5	17.9	20.44	20.31	20.77	20.31	20.24	20.62	26.9	27.2	28.3
6231	Nursing care facilities - Établissements de soins infirmiers	13.0	12.7	10.7	19.63	19.44	19.61	19.48	19.33	19.39	27.7	27.8	29.5
6239	Other residential care facilities - Autres établissements de soins pour bénéficiaires internes	3.3	2.9	2.7	21.81	22.59	21.48	21.73	22.55	21.40	26.6	27.2	27.8
6241	Individual & family services - Services individuels et familiaux	3.4	3.9	4.3	12.39	14.52	14.61	12.36	14.49	14.57	33.6	32.0	30.8
6243	Vocational rehabilitation services - Services de réadaptation professionnelle	2.0	2.5	2.9	16.23	18.07	19.24	16.20	18.04	19.20	27.0	25.4	28.7
6244	Child day-care services - Services de garderie	4.5	5.0	4.9	14.69	14.87	14.75	14.67	14.85	14.72	25.9	26.2	25.9
7132	Gambling industries - Jeux de hasard et loteries	4.1	4.0	3.7	16.91	15.88	16.63	16.86	15.68	16.54	25.1	25.5	21.9
7139	Other amusement & recreation industries - Autres services de divertissement et de loisirs	8.9	8.5	9.6	12.81	12.02	15.61	12.78	11.91	15.51	23.7	24.4	19.9
72	Accommodation & food services - Hébergement et services de restauration	125.6	122.0	120.0	13.12	12.79	12.51	13.07	12.73	12.33	23.8	25.0	25.1
721	Accommodation services - Services d'hébergement	26.2	25.5	26.1	14.47	14.33	13.51	14.37	14.23	13.29	29.0	29.6	29.7
722	Food services & drinking places - Services de restauration et débits de boissons	99.5	96.6	93.9	12.65	12.28	12.17	12.64	12.24	12.00	22.4	23.8	23.9
7221	Full-service restaurants - Restaurants à service complet	49.3	47.5	46.5	12.92	12.52	12.59	12.91	12.49	12.55	22.2	23.5	23.4
7222	Limited-service eating places - Établissements de restauration à service restreint	38.0	37.5	35.6	12.01	11.60	11.16	12.00	11.56	11.13	22.3	23.5	23.4
8111	Automotive repair & maintenance - Réparation et entretien de véhicules automobiles	9.3	9.5	8.4	15.96	15.99	19.87	15.92	15.85	19.77	34.3	36.0	32.8
8113	Comm. & ind. mach. & equip. (exc. auto. & electro.) repair & mtnt. - Répar. et entretien mach., mat. comm., ind. (sauf auto., électro.)	10.4	10.1	9.4	22.01	20.25	22.28	21.47	19.61	21.46	29.2	32.7	31.2
91	Public administration - Administrations publiques	28.3	29.4	27.8	23.26	23.31	21.74	22.96	23.07	21.38	30.5	30.3	31.1
912	Provincial & territorial public administration - Administrations publiques provinciales et territoriales	3.1	3.3	2.8	18.19	18.69	16.99	18.05	18.41	16.79	26.7	29.0	25.5
913	Local, municipal & regional public administration - Administrations publiques locales, municipales et régionales	23.2	23.8	22.7	23.54	23.65	21.88	23.23	23.41	21.50	31.5	30.9	32.2
41-91N	Service producing industries - Branche productrice de services	752.2	751.4	716.7	19.79	19.59	18.95	19.50	19.28	18.62	28.7	29.5	28.9
00-91N	Industrial aggregate (including unclassified) - Ensemble des industries y compris les entreprises non classifiées **	1,021.4	1,032.6	983.4	22.46	22.47	21.62	21.82	21.75	20.94	30.6	32.1	31.6
BRITISH COLUMBIA - COLOMBIE-BRITANNIQUE													
11	Forestry, logging & support - Foresterie, exploitation et soutien	9.2	9.1	12.4	23.17	23.61	25.10	22.82	23.41	24.11	35.2	36.3	37.3
113	Forestry & logging - Foresterie et exploitation forestière	6.7	6.5	9.0	24.28	24.42	24.63	23.90	24.22	23.65	33.3	34.7	36.0
1133	Logging - Exploitation forestière	6.3	6.1	8.6	24.78	25.10	24.85	24.40	24.89	23.87	33.2	34.5	35.8
1153	Support activities for forestry - Activités de soutien à la foresterie	2.5	2.5	3.4	20.74	21.80	26.19	20.42	21.63	25.17	40.3	40.6	40.9

* Refer to survey overview. - Voir l'aperçu de l'enquête.

** Earnings and hours exclude unclassified - La rémunération et les heures excluent les non classifiées

Table 6

Estimates of Employment, Average Hourly Earnings and Hours for Employees Paid by the Hour, by Industry, Canada, Provinces and Territories.

(Continued - suite)

Tableau 6

Estimations de l'emploi, de la rémunération horaire moyenne et des heures, pour les salariés rémunérés à l'heure, par industrie, Canada, provinces et territoires.

		Employees paid by the hour - Salariés rémunérés à l'heure											
NAICS 2007	Industry	Employment (in thousands)			Average hourly earnings (including overtime)			Average hourly earnings (excluding overtime)			Average weekly hours (including overtime)		
SCIAN 2007	Industrie	Emploi (en milliers)			Rémunération horaire moyenne (incluant temps supplémentaire)			Rémunération horaire moyenne (excluant temps supplémentaire)			Heures hebdomadaires moyennes (incluant temps supplémentaire)		
		Dec. p 2008	Nov. r 2008	Dec. 2007	Dec. p 2008	Nov. r 2008	Dec. 2007	Dec. p 2008	Nov. r 2008	Dec. 2007	Dec. p 2008	Nov. r 2008	Dec. 2007
		Déc. p	Nov. r	Déc.	Déc. p	Nov. r	Déc.	Déc. p	Nov. r	Déc.	Déc. p	Nov. r	Déc.
BRITISH COLUMBIA - COLOMBIE-BRITANNIQUE													
21	Mining, quarrying & oil & gas extraction - Extraction minière, exploitation en carrière et extraction de pétrole et de gaz	7.0	7.5	7.6	\$32.29	\$30.82	\$30.30	\$29.98	\$28.30	\$27.52	35.2	35.8	37.1
211	Oil & gas extraction - Extraction de pétrole et de gaz	0.6	0.6	0.6	33.86	32.16	30.51	31.43	29.53	27.71	39.4	41.5	41.9
212	Mining and quarrying (except oil & gas) - Extraction minière et exploitation en carrière (sauf l'extraction de pétrole et de gaz)	3.2	3.3	3.4	30.38	27.86	27.46	28.20	25.58	24.94	36.0	37.9	39.6
213	Support activities for mining & oil & gas extraction - Activités de soutien à l'extraction minière, du pétrole et du gaz	3.2	3.5	3.6	33.99	33.71	33.43	31.56	30.96	30.37	33.6	33.0	33.9
22	Utilities - Services publics	4.9	5.7	5.8	28.11	28.67	27.35	26.48	27.18	26.61	38.9	40.6	39.0
23	Construction - Construction	85.7	94.1	75.5	26.26	25.69	23.91	25.46	24.82	23.42	34.1	38.0	37.1
236	Construction of buildings - Construction de bâtiments	21.6	25.4	19.3	25.52	24.80	22.48	24.68	23.88	21.68	34.4	38.0	37.7
2361	Residential building construction - Construction résidentielle	13.4	15.9	12.2	23.46	22.68	20.40	22.69	21.83	19.67	34.1	37.4	36.8
2362	Non-residential bldg. construction - Construction non résidentielle	8.2	9.5	7.0	28.81	28.22	25.90	27.87	27.17	24.98	34.9	39.0	39.1
237	Heavy & civil engineering construction - Travaux de génie civil	10.9	12.9	9.6	26.07	25.23	22.97	24.75	23.89	22.16	39.1	42.9	43.5
2371	Utility system construc. - Construc. d'installations de serv. publics	2.6	2.9	2.1	31.84	30.58	27.93	30.27	28.98	26.94	36.3	39.5	41.4
2372	Land subdivision - Lotissement de terrains	2.5	2.9	2.2	25.26	23.85	22.97	24.43	22.96	22.15	33.9	36.9	36.6
2373	Highway, street & bridge construction - Construction de routes, de rues et de ponts	4.3	5.4	4.2	22.39	22.01	20.37	21.69	21.26	19.65	42.4	47.1	48.4
2379	Other heavy & civil engineering construction - Autres travaux de génie civil	1.4	1.6	1.2	29.17	30.02	24.88	26.09	26.87	24.00	43.6	45.6	42.9
238	Specialty trade contractors - Entrepreneurs spécialisés	53.2	55.9	46.7	26.62	26.22	24.77	25.95	25.49	24.46	33.0	37.0	35.6
2381	Foundation, structure, & bldg. exterior contractors - Entrepreneurs en travaux de fondations, structure, extérieur de bâtiment	13.2	14.4	11.7	25.95	25.22	23.83	25.29	24.52	23.53	32.7	36.9	36.0
2382	Building equipment contractors - Entrepreneurs en installations d'équipements techniques	21.8	21.8	18.2	26.36	26.36	24.54	25.69	25.62	24.24	33.9	38.0	36.8
2383	Building finishing contractors - Entrepreneurs en travaux de finition de bâtiments	10.2	11.0	9.4	26.83	26.32	23.69	26.14	25.58	23.39	31.6	35.2	33.9
2389	Other spec. trade contractors - Autres entrepreneurs spécialisés	8.0	8.7	7.4	28.23	27.44	28.26	27.51	26.67	27.91	32.6	36.5	34.5
31-33	Manufacturing - Fabrication	108.3	108.6	121.5	22.33	22.32	22.49	21.81	21.65	21.89	35.9	37.3	36.8
	Non-durable goods - Biens non durables	40.5	40.5	42.9	20.49	19.98	19.59	19.99	19.44	19.00	34.5	35.4	35.2
	Durable goods - Biens durables	67.8	68.1	78.6	23.37	23.59	23.97	22.83	22.85	23.34	36.7	38.5	37.6
311	Food manufacturing - Fabrication d'aliments	16.8	16.1	16.6	18.67	18.00	16.06	18.23	17.43	15.36	32.7	33.0	36.4
3116	Meat product manufacturing - Fabrication de produits de viande	4.3	3.9	4.3	20.49	20.54	18.60	20.00	19.89	17.79	33.0	34.6	35.1
3117	Seafood product preparation & packaging - Préparation et conditionnement de poissons et fruits de mer	2.0	2.2	2.3	11.31	10.35	9.39	11.04	10.02	8.98	33.1	31.9	38.4
3118	Bakeries & tortilla manufacturing - Boulangeries et fabr. de tortillas	3.9	3.7	3.6	19.60	18.64	15.76	19.13	18.05	15.07	37.6	36.7	41.2
321	Wood product manufacturing - Fabrication de produits en bois	21.3	21.0	29.1	22.63	23.09	24.03	22.45	22.72	23.78	35.7	37.5	36.6
3211	Sawmills & wood preservation - Scieries et préservation du bois	12.5	12.2	17.5	23.37	23.06	23.86	23.18	22.69	23.60	35.9	38.0	37.5
3212	Veneer, plywood & engineered wood product mfg - Fabr. de placages, contreplaqués et produits en bois reconstitué	3.7	3.9	4.9	23.65	26.93	27.98	23.46	26.49	27.68	34.8	36.4	34.8
3219	Other wood product mfg - Fabrication d'autres produits en bois	5.1	4.9	6.7	20.09	20.23	21.69	19.93	19.90	21.45	35.9	37.3	35.2
322	Paper manufacturing - Fabrication du papier	6.3	7.1	8.0	24.21	24.50	26.10	22.96	23.59	25.40	39.0	39.6	35.9
3221	Pulp, paper & paperboard mills - Usines de pâte à papier, de papier et de carton	5.3	6.0	6.8	23.92	24.32	25.40	22.68	23.42	24.72	39.5	40.4	36.2
3222	Converted paper product manufacturing - Fabrication de produits en papier transformé	1.0	1.2	1.2	25.91	25.56	30.25	24.57	24.62	29.43	36.4	35.7	34.2
3251	Basic chemical mfg - Fabrication de produits chimiques de base	0.3	0.3	0.3	22.92	23.92	27.99	22.63	23.29	27.10	35.9	36.0	37.7
3254	Pharmaceutical & medicine manufacturing - Fabrication de produits pharmaceutiques et de médicaments	0.8	0.8	1.0	17.83	15.93	20.64	17.60	15.51	19.98	33.8	31.6	32.9
3256	Soap, cleaning compound & toilet preparation manufacturing - Fabrication de savons, de détachants et de produits de toilette	0.8	0.8	0.7	13.95	13.39	17.15	13.78	13.04	16.61	40.5	37.9	33.7
3259	Other chemical product mfg - Fabr. d'autres produits chimiques	0.3	0.3	0.3	12.89	13.48	16.09	12.73	13.13	15.57	35.9	34.9	34.6
3272	Glass & glass product mfg - Fabr. de verre et de produits en verre	0.8	1.0	0.8	23.74	19.76	17.95	23.15	19.13	17.71	27.3	33.7	31.6
3273	Cement & concrete prod. mfg - Fabr. de ciment et prod. en béton	1.9	2.2	2.4	19.79	20.10	20.58	19.30	19.46	20.32	28.8	30.3	27.7
332	Fabricated metal product mfg - Fabrication de produits métalliques	10.9	11.3	11.9	23.95	23.48	23.86	23.76	23.12	23.28	36.8	38.9	39.6

* Refer to survey overview. - Voir l'aperçu de l'enquête.

** Earnings and hours exclude unclassified - La rémunération et les heures excluent les non classifiées

Table 6
Estimates of Employment, Average Hourly Earnings and Hours for
Employees Paid by the Hour, by Industry, Canada, Provinces and
Territories.

(Continued - suite)

Tableau 6
Estimations de l'emploi, de la rémunération horaire moyen-
ne et des heures, pour les salariés rémunérés à l'heure, par
industrie, Canada, provinces et territoires.

		Employees paid by the hour - Salariés rémunérés à l'heure											
NAICS 2007	Industry	Employment (in thousands)			Average hourly earnings (including overtime)			Average hourly earnings (excluding overtime)			Average weekly hours (including overtime)		
SCIAN 2007	Industrie	Emploi (en milliers)			Rémunération horaire moyenne (incluant temps supplémentaire)			Rémunération horaire moyenne (excluant temps supplémentaire)			Heures hebdomadaires moyennes (incluant temps supplémentaire)		
		Dec. p 2008	Nov. r 2008	Dec. 2007	Dec. p 2008	Nov. r 2008	Dec. 2007	Dec. p 2008	Nov. r 2008	Dec. 2007	Dec. p 2008	Nov. r 2008	Dec. 2007
		Déc. p	Nov. r	Déc.	Déc. p	Nov. r	Déc.	Déc. p	Nov. r	Déc.	Déc. p	Nov. r	Déc.
BRITISH COLUMBIA - COLOMBIE-BRITANNIQUE													
3323	Architectural & structural metals manufacturing - Fabr. produits architecture et éléments de charpentes métalliques	4.6	4.9	5.2	\$22.17	\$21.87	\$24.21	\$21.99	\$21.54	\$23.62	36.4	38.2	38.7
3327	Machine shops, turned product, screw, nut & bolt manufacturing - Ateliers usinage, fabr. produits tournés, vis, écrous et boulons	1.8	1.8	2.0	26.96	26.72	23.70	26.75	26.32	23.12	40.2	42.8	44.2
3329	Other fabricated metal prod. mfg - Fabr. d'autres prod. métalliques	0.8	0.8	0.8	33.23	31.90	28.78	32.96	31.42	28.08	34.7	36.6	38.1
333	Machinery manufacturing - Fabrication de machines	6.7	6.4	6.9	23.45	22.86	24.09	22.64	21.67	23.42	40.5	42.2	38.5
3332	Industrial machinery mfg - Fabrication de machines industrielles	1.2	1.2	1.6	21.89	21.97	22.92	21.14	20.84	22.10	41.2	43.3	40.0
3339	Other general-purpose machinery manufacturing - Fabrication d'autres machines d'usage général	1.8	1.7	1.6	22.50	21.60	25.03	21.72	20.49	24.39	39.0	40.6	37.5
3344	Semiconductor & other electronic component manufacturing - Fabr. de semi-conducteurs et d'autres composants électroniques	0.8	0.7	0.7	22.11	20.73	20.33	22.04	20.56	20.05	37.2	38.7	39.8
3353	Electrical equipment mfg - Fabrication de matériel électrique	0.5	0.5	0.5	20.88	23.94	25.54	20.65	22.78	24.58	41.2	36.7	33.7
3359	Other electrical equipment & component manufacturing - Fabr. d'autres types de matériel et de composants électriques	0.8	1.2	1.3	20.76	24.02	21.62	20.53	23.55	20.81	37.6	39.0	37.4
336	Transportation equipment mfg - Fabr. de matériel de transport	4.3	4.5	6.0	25.07	24.47	23.36	24.18	23.69	22.57	36.2	38.2	38.4
3362	Motor vehicle body & trailer manufacturing - Fabrication de carrosseries et de remorques de véhicules automobiles	0.9	1.1	1.5	20.78	21.52	20.33	20.61	21.13	19.86	31.4	34.1	36.8
3364	Aerospace product & parts manufacturing - Fabrication de produits aérospatiaux et de leurs pièces	1.1	0.9	1.2	29.90	27.67	26.31	27.30	25.71	24.68	37.7	38.0	39.4
3366	Ship & boat building - Construction de navires et d'embarcations	1.1	1.2	2.0	24.15	25.49	23.60	23.95	25.02	23.05	33.8	36.5	37.8
3371	Household & institutional furniture & kitchen cabinet mfg - Fabr. meubles de maison, d'étab. institu. et d'armoire de cuisine	3.2	3.3	3.3	18.31	19.25	17.84	18.28	19.09	17.70	35.2	38.4	38.5
3372	Office furniture (including fixtures) manufacturing - Fabr. de meubles de bureau (y compris les articles d'ameublement)	0.6	0.6	0.5	22.76	23.06	23.65	22.72	22.87	23.45	38.5	42.0	40.4
3391	Medical equipment & supplies manufacturing - Fabrication de fournitures et matériel médicaux	1.6	1.5	1.4	21.82	22.66	19.09	21.75	22.31	18.96	33.9	36.0	34.9
3399	Other miscellaneous mfg - Autres activités diverses de fabrication	3.2	3.1	2.6	20.59	21.84	19.11	20.53	21.50	18.98	33.5	36.0	34.9
11-33N Goods producing industries - Branche productrice de biens		215.0	225.0	222.8	24.35	24.24	23.52	23.61	23.40	22.84	35.2	37.6	37.0
41-45N Trade - Commerce		266.4	262.8	260.2	16.10	15.90	15.79	15.96	15.72	15.59	27.8	28.0	27.2
41	Wholesale Trade - Commerce de gros	47.4	48.7	43.8	19.70	19.25	19.84	19.45	18.82	19.37	32.0	32.2	31.5
414	Personal & household goods whl-dist - Gros-dist d'articles personnels et ménagers	4.5	4.7	4.1	16.42	15.73	15.91	16.38	15.66	15.71	26.3	26.2	24.1
415	Motor vehicle & parts whl-dist - Gros-dist de véhicules automobiles et de leurs pièces	4.7	4.9	4.1	16.22	18.17	19.86	16.04	17.68	19.46	30.0	31.3	29.4
4151	Motor vehicle whl-dist - Gros-dist de véhicules automobiles	1.2	1.3	1.2	18.81	22.43	23.94	18.61	21.80	23.46	30.4	31.5	28.9
4152	New motor vehicle parts & accessories whl-dist - Gros-dist de pièces, d'accessoires neufs pour véhicules automobiles	3.3	3.4	2.8	15.61	17.01	18.65	15.43	16.56	18.27	29.8	31.2	29.5
416	Building material & supplies whl-dist - Gros-dist de matériaux et fournitures de construction	9.9	10.5	8.2	19.47	20.06	20.99	19.26	19.50	20.57	30.5	31.5	29.7
4161	Electrical, plumbing, heating & a/c equipment & supplies whl-dist - Gros-dist matériel et fourn. élec., plomberie, chauffage, climat.	2.9	3.2	2.6	16.48	18.11	19.03	16.30	17.60	18.64	29.0	30.0	28.6
4163	Lumber, millwork, hardware & other building supplies whl-dist - Gros-dist bois d'oeuvre, menui. préfab., quinc., fourn. construc.	5.9	6.2	4.7	20.99	20.74	21.39	20.76	20.16	20.96	30.1	31.1	29.8
417	Machinery, equipment & supplies whl-dist - Gros-dist de machines, de matériel et de fournitures	10.0	10.4	8.3	24.61	23.61	24.01	24.26	23.07	23.41	33.7	34.9	33.5
4172	Const., forestry, mining & indus. mach. equip. & suppl. whl-dist - Gros-dist mach., matériel, fourn. indus., const., forest., minière	5.5	5.8	4.7	24.04	22.83	24.08	23.56	22.22	23.06	30.8	31.5	30.9
4173	Computer & communications equipment & supplies whl-dist - Gros-dist d'ordinateurs et de matériel de communication	0.4	0.8	0.7	28.60	28.25	25.41	28.26	27.77	25.23	33.2	40.1	41.1
4179	Other machinery, equipment & supplies whl-dist - Gros-dist d'autres machines, matériel et fournitures	3.6	3.4	2.6	26.23	24.90	25.20	26.00	24.41	25.04	37.1	38.3	34.6
418	Miscellaneous whl-dist - Gros-dist de produits divers	5.1	4.5	5.6	19.81	16.72	17.80	19.51	16.46	17.36	34.3	33.2	36.2
4181	Recyclable material whl-dist - Gros-dist de matières recyclables	1.2	1.2	1.3	20.80	16.84	17.19	20.48	16.58	16.76	33.6	32.6	39.2
4182	Paper, paper product & disposable plastic product whl-dist - Gros-dist de papier, produits du papier et de plastique jetables	0.7	0.6	0.9	17.89	14.66	13.83	17.62	14.43	13.49	38.3	37.8	39.5
4183	Agricultural supplies whl-dist - Gros-dist de fournitures agricoles	0.5	0.5	0.6	19.15	14.66	18.17	18.87	14.43	17.73	38.6	37.3	35.6
4184	Chemical (except agricultural) & allied product whl-dist - Gros-dist de produits chimiques et analogues (sauf agricoles)	0.6	0.5	0.7	21.48	17.05	20.90	21.16	16.79	20.38	36.8	36.7	39.6
4189	Other miscellaneous whl-dist - Gros-dist d'autres produits divers	2.1	1.7	2.2	19.69	18.16	18.97	19.40	17.87	18.50	31.5	30.0	32.3

* Refer to survey overview. - Voir l'aperçu de l'enquête.

** Earnings and hours exclude unclassified - La rémunération et les heures excluent les non classifiées

Table 6
Estimates of Employment, Average Hourly Earnings and Hours for
Employees Paid by the Hour, by Industry, Canada, Provinces and
Territories.

(Continued - suite)

Tableau 6
Estimations de l'emploi, de la rémunération horaire moyen-
ne et des heures, pour les salariés rémunérés à l'heure, par
industrie, Canada, provinces et territoires.

		Employees paid by the hour - Salariés rémunérés à l'heure											
NAICS 2007	Industry	Employment (in thousands)			Average hourly earnings (including overtime)			Average hourly earnings (excluding overtime)			Average weekly hours (including overtime)		
SCIAN 2007	Industrie	Emploi (en milliers)			Rémunération horaire moyenne (incluant temps supplémentaire)			Rémunération horaire moyenne (excluant temps supplémentaire)			Heures hebdomadaires moyennes (incluant temps supplémentaire)		
		Dec. p 2008 Déc. p	Nov. r 2008 Nov. r	Dec. 2007 Déc.	Dec. p 2008 Déc. p	Nov. r 2008 Nov. r	Dec. 2007 Déc.	Dec. p 2008 Déc. p	Nov. r 2008 Nov. r	Dec. 2007 Déc.	Dec. p 2008 Déc. p	Nov. r 2008 Nov. r	Dec. 2007 Déc.
BRITISH COLUMBIA - COLOMBIE-BRITANNIQUE													
419	Wholesale electronic markets, and agents & brokers - Commerce électronique de gros et agents et courtiers	3.1	2.8	2.7	\$18.83	\$17.65	\$17.55	\$18.55	\$17.38	\$17.12	36.6	36.1	38.2
44-45	Retail trade - Commerce de détail	219.0	214.1	216.4	15.17	14.99	14.81	15.07	14.90	14.70	26.8	27.0	26.3
441	Motor vehicle & parts dealers - Marchands de véhicules automobiles et de leurs pièces	12.8	12.6	12.6	21.49	20.53	22.22	21.45	20.33	22.15	32.5	34.6	34.0
4411	Automobile dealers - Marchands d'automobiles	8.5	8.3	8.6	25.73	25.08	26.89	25.67	24.82	26.81	30.0	31.7	32.5
4412	Other motor vehicle dealers - Marchands d'autres véhicules auto.	1.9	1.9	1.8	14.43	13.24	13.55	14.40	13.10	13.51	35.9	38.4	36.0
4413	Automotive parts, accessories & tire stores - Magasins de pièces, de pneus et d'accessoires pour véhicules auto.	2.4	2.4	2.3	15.13	13.89	13.48	15.03	13.52	13.45	38.4	41.5	37.8
445	Food & beverage stores - Magasins d'alimentation	81.8	80.1	74.0	13.59	13.05	12.88	13.50	12.97	12.67	25.6	25.7	25.6
4451	Grocery stores - Épiceries	68.5	67.1	61.3	13.13	12.58	12.32	13.04	12.52	12.12	25.6	25.6	25.5
4452	Specialty food stores - Magasins d'alimentation spécialisés	7.2	7.2	7.2	13.55	12.80	12.99	13.45	12.73	12.78	23.8	23.5	24.9
447	Gasoline stations - Stations-service	10.4	10.8	10.1	12.86	13.01	12.47	12.82	12.95	12.47	29.3	30.3	28.2
451	Sporting goods, hobby, book & music stores - Magasins d'articles de sport, passe-temps, musique et livres	11.3	10.8	11.5	16.60	16.25	14.92	16.45	16.20	14.87	28.6	28.1	26.4
452	General merchandise stores - Mag. de fournitures de tout genre	26.2	25.2	28.4	13.50	13.69	14.59	13.45	13.62	14.44	25.5	24.9	24.8
4521	Department stores - Grands magasins	14.2	13.5	15.5	13.60	13.56	13.88	13.55	13.49	13.74	24.0	23.9	23.3
4529	Other general merchandise stores - Magasins d'autres fournitures de tout genres	12.1	11.6	12.9	13.39	13.82	15.35	13.34	13.75	15.19	27.3	26.2	26.7
453	Miscellaneous store retailers - Magasins de détail divers	9.2	10.0	11.1	11.23	11.79	11.02	11.13	11.73	10.89	24.3	24.7	25.4
4531	Florists - Fleuristes	0.7	0.7	0.9	16.83	16.94	17.69	16.68	16.86	17.48	20.5	27.4	23.6
4532	Office supplies, stationery & gift stores - Magasins de fournitures de bureau, de papeterie et de cadeaux	3.2	3.6	4.2	9.29	10.42	9.40	9.21	10.37	9.29	23.8	22.0	24.2
4533	Used merchandise stores - Magasins de marchandises d'occasion	1.4	1.6	1.9	10.12	10.11	11.89	10.03	10.06	11.75	17.4	24.5	23.6
4539	Other miscellaneous stores retailers - Autres mag. de détail divers	3.9	4.1	4.2	12.11	12.42	10.89	12.00	12.36	10.76	28.0	26.7	27.7
4541	Electronic shopping & mail-order houses - Entreprises de télémarketing et de vente par correspondance	0.6	0.7	0.7	11.99	12.07	12.86	11.88	12.02	12.71	25.9	35.5	33.7
4542	Vending machine operators - Exploitants de distribu. automatiques	0.3	0.3	0.4	12.25	17.71	14.07	12.14	17.63	13.90	29.4	27.9	28.2
4543	Direct selling establishments - Établissements de vente directe	0.7	0.9	1.0	10.67	13.56	15.23	10.58	13.50	15.05	27.3	26.0	27.1
48-49 Transportation & warehousing - Transport et entreposage		43.4	43.2	40.4	23.80	22.84	22.20	23.23	22.32	21.39	35.7	37.1	35.6
481	Air transportation - Transport aérien	6.8	6.2	6.1	27.18	27.93	26.73	26.36	27.12	25.81	35.0	34.6	33.6
4812	Non-scheduled air transport. - Transport aérien non-régulier	2.6	2.5	2.7	29.87	31.21	31.85	28.93	30.28	30.76	32.1	32.1	31.9
482	Rail transportation - Transport ferroviaire	4.2	4.2	4.5	22.14	21.96	22.61	21.44	21.31	21.83	44.8	44.8	39.4
4831	Deep sea, coastal & Great Lakes water transportation - Transport hauturier, côtier et sur les Grands Lacs	1.6	1.6	1.4	31.77	31.52	33.73	30.77	30.59	32.57	37.2	36.5	36.7
484	Truck transportation - Transport par camion	11.5	11.5	9.6	26.03	24.06	22.00	25.71	23.73	21.07	36.3	39.6	36.8
4841	General freight trucking - Transport par camion de marchandises diverses	4.7	4.7	4.1	26.44	24.42	22.61	26.11	24.09	21.66	35.7	38.6	36.9
4842	Specialized freight trucking - Transport par camion de marchandises spéciales	6.8	6.8	5.5	25.75	23.82	21.55	25.43	23.50	20.64	36.6	40.2	36.7
485	Transit & ground passenger transportation - Transport en commun et transport terrestre de voyageurs	7.3	7.4	6.1	19.21	17.82	17.39	18.86	17.63	17.00	35.6	39.2	38.0
4851	Urban transit systems - Services urbains de transport en commun	2.1	2.1	1.7	26.95	23.03	24.09	26.26	22.73	23.54	34.0	41.2	35.1
4853	Taxi & limousine service - Services de taxi et de limousine	3.0	3.0	2.6	15.04	15.90	14.70	14.82	15.78	14.38	34.4	33.5	36.4
4855	Charter bus industry - Services d'autobus nolisés	0.6	0.7	0.5	15.71	15.58	19.65	15.49	15.47	19.21	35.0	36.3	38.4
488	Support activities for transport. - Activités de soutien au transport	9.0	8.9	9.1	22.72	22.37	21.86	22.00	21.70	21.11	33.8	33.4	32.6
4881	Support activities for air transportation - Activités de soutien au transport aérien	1.9	1.9	1.9	24.52	24.52	24.60	23.74	23.79	23.75	32.9	32.3	31.6
4884	Support activities for road transportation - Activités de soutien au transport routier	3.4	3.3	3.3	18.34	18.32	16.17	17.76	17.78	15.62	32.5	32.2	31.9
4885	Freight transportation arrangement - Intermédiaires en transport de marchandises	2.2	2.2	2.5	27.27	25.59	27.30	26.41	24.83	26.36	35.0	34.1	31.2
4921	Couriers - Messageries	0.5	0.5	0.6	17.13	18.75	18.44	16.68	18.23	17.35	31.4	33.5	40.9
493	Warehousing & storage - Entreposage	1.2	1.2	1.4	18.49	18.90	19.43	18.00	18.37	18.28	29.6	34.3	38.6
51 Information & cultural industries - Industrie de l'information et industrie culturelle		19.6	19.4	24.3	20.14	20.32	21.91	20.03	20.20	21.67	43.8	45.3	45.7
5172	Wireless telecommunications carriers (except satellite) - Télécom. sans fil (sauf par satellite)	1.7	1.7	1.9	12.50	12.67	15.60	12.44	12.59	15.41	58.2	57.2	53.5

* Refer to survey overview. - Voir l'aperçu de l'enquête.

** Earnings and hours exclude unclassified - La rémunération et les heures excluent les non classifiées

Table 6
Estimates of Employment, Average Hourly Earnings and Hours for Employees Paid by the Hour, by Industry, Canada, Provinces and Territories.

(Continued - suite)

Tableau 6
Estimations de l'emploi, de la rémunération horaire moyenne et des heures, pour les salariés rémunérés à l'heure, par industrie, Canada, provinces et territoires.

		Employees paid by the hour - Salariés rémunérés à l'heure											
NAICS 2007	Industry	Employment (in thousands)			Average hourly earnings (including overtime)			Average hourly earnings (excluding overtime)			Average weekly hours (including overtime)		
SCIAN 2007	Industrie	Emploi (en milliers)			Rémunération horaire moyenne (incluant temps supplémentaire)			Rémunération horaire moyenne (excluant temps supplémentaire)			Heures hebdomadaires moyennes (incluant temps supplémentaire)		
		Dec. p 2008	Nov. r 2008	Dec. 2007	Dec. p 2008	Nov. r 2008	Dec. 2007	Dec. p 2008	Nov. r 2008	Dec. 2007	Dec. p 2008	Nov. r 2008	Dec. 2007
		Déc. p	Nov. r	Déc.	Déc. p	Nov. r	Déc.	Déc. p	Nov. r	Déc.	Déc. p	Nov. r	Déc.
BRITISH COLUMBIA - COLOMBIE-BRITANNIQUE													
518	Data processing, hosting and related services - Traitement de données, hébergement de données et services connexes	0.3	0.2	0.3	\$7.40	\$7.33	\$10.93	\$7.38	\$7.27	\$10.92	27.2	28.3	26.7
519	Other information services - Autres services d'information	2.0	1.1	1.5	20.38	20.00	16.57	20.30	19.85	16.55	22.6	21.9	22.7
52	Finance & insurance - Finance et assurances	24.7	24.7	21.9	21.07	21.86	20.32	20.98	21.73	20.18	32.8	32.9	31.7
522	Credit intermediation & related activities - Intermédiation financière et activités connexes	15.9	15.8	12.8	19.95	20.86	18.26	19.90	20.82	18.22	32.9	32.2	29.0
5221	Depository credit intermediation - Intermédiation financière par le biais de dépôts	13.5	13.4	10.6	19.96	20.79	18.09	19.91	20.74	18.05	32.6	31.9	28.1
524	Insurance carriers & related activities - Sociétés d'assurance et activités connexes	5.5	5.7	6.2	22.66	23.87	21.74	22.45	23.49	21.62	38.7	39.4	41.4
53	Real estate & rental & leasing - Services immobiliers et services de location et de location à bail	16.1	18.5	20.0	19.61	19.82	17.53	19.17	19.30	17.27	27.3	27.1	28.0
531	Real estate - Services immobiliers	9.7	11.4	12.8	20.72	21.52	18.73	20.23	20.89	18.52	27.3	27.5	27.4
5311	Lessors of real estate - Bailleurs de biens immobiliers	5.0	5.7	6.0	18.02	18.38	15.15	17.59	17.84	14.98	27.6	27.7	28.4
5312	Offices of real estate agents & brokers - Bureau d'agents et de courtiers immobiliers	1.7	2.1	2.6	25.94	27.76	26.20	25.31	26.94	25.91	25.1	25.7	24.0
5313	Activities related to real estate - Activités liées à l'immobilier	3.1	3.6	4.2	22.56	23.15	19.84	22.02	22.47	19.62	28.1	28.1	28.1
532	Rental & leasing services - Services de location et location à bail	5.7	6.5	6.5	17.93	16.99	15.53	17.57	16.64	15.14	27.1	26.3	29.0
5321	Automotive equipment rental & leasing - Location et location à bail de matériel automobile	1.5	1.7	1.5	19.25	19.19	15.66	18.93	18.94	15.26	27.8	26.7	30.2
5322	Consumer goods rental - Location de biens de consommation	2.1	2.3	2.6	14.14	13.60	13.49	13.91	13.42	13.15	23.6	22.7	26.3
5324	Commercial & industrial machinery & equipment rental & leasing - Location, loc. à bail de machines, matériel d'usage comm., indus.	1.8	2.2	2.2	20.42	18.34	17.86	19.92	17.78	17.41	30.6	29.7	31.1
54	Professional, scientific & technical services - Services professionnels, scientifiques et techniques	30.0	33.2	26.5	22.57	22.85	22.29	21.93	22.33	22.03	31.1	33.3	32.6
5413	Architectural, engineering & related services - Architecture, génie et services connexes	9.6	11.6	9.1	27.43	26.52	25.92	26.12	25.50	25.49	33.9	37.3	38.0
56	Admin. & support, waste managemt. & remediation services - Services admin., soutien, gestion des déchets, assainissem.	61.6	63.9	58.8	19.50	19.59	19.52	19.28	19.37	19.23	27.1	28.3	29.2
561	Admin. & support services - Services administratifs et de soutien	59.0	61.4	56.7	19.19	19.33	19.19	19.04	19.16	18.96	26.9	28.0	29.1
5613	Employment services - Services d'emploi	10.7	11.2	11.2	24.46	25.54	26.72	24.42	25.56	26.72	28.0	28.7	30.8
5615	Travel arrangement & reservation services - Services de préparation de voyages et de réservation	6.1	6.2	6.7	17.33	17.98	16.23	17.14	17.68	16.01	29.7	32.0	30.6
5616	Investigation & security services - Services d'enquêtes et sécurité	10.9	11.7	9.7	14.53	15.34	13.46	14.39	15.22	13.14	24.7	26.2	29.5
5617	Services to buildings & dwellings - Services relatifs aux bâtiments et aux logements	15.1	15.7	14.2	19.25	19.38	19.98	19.04	19.06	19.71	25.1	24.7	25.7
562	Waste management & remediation services - Services de gestion des déchets et d'assainissement	2.6	2.5	2.0	25.33	24.67	27.63	24.14	23.75	26.35	32.1	35.4	32.8
61	Educational services - Services d'enseignement	6.1	6.8	5.8	14.32	14.08	12.66	14.11	13.94	12.50	31.6	31.4	32.9
611N	Education special - Éducation spéciale	62.5	61.7	62.8	24.13	24.94	23.79	24.01	24.81	23.64	32.4	33.1	33.4
6112	Community colleges & C.E.G.E.P.s - Collèges communautaires et cégeps	11.5	11.3	9.4	25.92	24.06	27.39	25.86	23.99	27.21	32.0	35.9	33.1
62	Health care & social assistance - Soins de santé et assistance sociale	169.6	166.6	152.7	26.28	25.90	24.44	26.10	25.72	24.28	28.5	28.5	27.8
621	Ambulatory health care services - Services de soins ambulatoires	45.3	39.9	35.5	26.52	24.95	24.80	26.31	24.90	24.69	26.7	26.3	26.0
6211	Offices of physicians - Cabinets de médecins	13.9	12.5	11.2	28.66	27.24	23.93	28.44	27.18	23.82	27.9	27.9	28.3
6212	Offices of dentists - Cabinets de dentistes	10.0	9.0	7.8	25.87	24.00	25.59	25.67	23.94	25.48	26.4	25.7	25.8
6213	Offices of other health practitioners - Cabinets d'autres praticiens	6.9	6.4	5.5	27.49	25.88	26.60	27.28	25.83	26.48	24.5	23.9	23.2
6214	Out-patient care centres - Centres de soins ambulatoires	7.9	6.3	5.6	21.79	19.92	21.61	21.62	19.88	21.52	29.6	29.8	28.6
622	Hospitals - Hôpitaux	75.1	74.1	64.0	28.51	29.04	27.66	28.31	28.76	27.46	32.2	32.2	29.6

* Refer to survey overview. - Voir l'aperçu de l'enquête.

** Earnings and hours exclude unclassified - La rémunération et les heures excluent les non classifiées

Table 6
Estimates of Employment, Average Hourly Earnings and Hours for
Employees Paid by the Hour, by Industry, Canada, Provinces and
Territories.

(Continued - suite)

Tableau 6
Estimations de l'emploi, de la rémunération horaire moyen-
ne et des heures, pour les salariés rémunérés à l'heure, par
industrie, Canada, provinces et territoires.

		Employees paid by the hour - Salariés rémunérés à l'heure											
NAICS 2007	Industry	Employment (in thousands)			Average hourly earnings (including overtime)			Average hourly earnings (excluding overtime)			Average weekly hours (including overtime)		
SCIAN 2007	Industrie	Emploi (en milliers)			Rémunération horaire moyenne (incluant temps supplémentaire)			Rémunération horaire moyenne (excluant temps supplémentaire)			Heures hebdomadaires moyennes (incluant temps supplémentaire)		
		Dec. p 2008 Déc. p	Nov. r 2008 Nov. r	Dec. 2007 Déc.	Dec. p 2008 Déc. p	Nov. r 2008 Nov. r	Dec. 2007 Déc.	Dec. p 2008 Déc. p	Nov. r 2008 Nov. r	Dec. 2007 Déc.	Dec. p 2008 Déc. p	Nov. r 2008 Nov. r	Dec. 2007 Déc.
BRITISH COLUMBIA - COLOMBIE-BRITANNIQUE													
6221	General medical & surgical hospitals - Hôpitaux généraux et hôpitaux de soins chirurgicaux	64.2	63.4	54.2	\$28.19	\$28.33	\$26.86	\$27.98	\$28.06	\$26.66	32.0	32.2	29.3
623	Nursing & residential care facilities - Étab. de soins infirmiers et de soins pour bénéficiaires internes	32.4	30.5	29.8	24.16	23.97	22.46	24.07	23.93	22.38	24.4	24.6	25.9
6231	Nursing care facilities - Établissements de soins infirmiers	15.3	14.4	13.7	25.53	25.37	23.27	25.44	25.33	23.19	24.2	24.5	26.6
6232	Res. devel. handicap, mental health & substance abuse facilities - Étab. rés. pour handicaps, de troubles mentaux, alcool., toxico.	8.1	7.7	8.9	26.58	26.23	23.02	26.49	26.19	22.94	20.7	20.9	24.0
6233	Community care facilities for the elderly - Établissements communautaires de soins pour personnes âgées	4.7	4.1	3.5	21.16	21.31	21.78	21.09	21.28	21.70	27.1	27.6	26.1
6239	Other residential care facilities - Autres établissements de soins pour bénéficiaires internes	4.3	4.2	3.7	19.89	19.40	19.09	19.82	19.38	19.02	28.8	29.1	28.1
624	Social assistance - Assistance sociale	16.9	22.2	23.4	16.79	17.10	16.98	16.76	17.07	16.95	25.0	25.7	28.1
6241	Individual & family services - Services individuels et familiaux	8.7	11.2	12.5	16.32	15.20	15.33	16.29	15.17	15.30	26.3	27.8	29.3
6243	Vocational rehabilitation services - Services de réadaptation professionnelle	2.8	3.6	3.8	16.13	16.79	17.13	16.10	16.76	17.11	26.3	27.7	31.6
6244	Child day-care services - Services de garderie	4.8	6.6	6.3	16.42	19.83	18.63	16.39	19.80	18.60	22.0	21.5	23.6
71	Arts, entertainment & recreation - Arts, spectacles et loisirs	25.6	23.4	23.3	15.28	15.56	16.41	15.24	15.42	16.31	24.9	25.0	21.5
711	Performing arts, spectator sports & related industries - Arts d'interprétation, sport-spectacles et activités connexes	5.1	4.7	2.8	16.25	19.69	17.45	16.20	19.54	17.14	32.7	31.9	30.7
712	Heritage institutions - Établissements du patrimoine	1.8	1.7	1.6	19.27	18.15	18.94	19.22	17.99	18.86	21.1	22.0	20.9
713	Amusement, gambling & recreation industries - Divertissement, loisirs et jeux de hasard et loteries	18.7	17.0	18.9	14.54	13.76	15.95	14.51	13.65	15.89	23.1	23.3	20.2
7132	Gambling industries - Jeux de hasard et loteries	4.1	4.0	4.7	17.62	17.43	17.07	17.58	17.32	17.02	23.7	23.5	24.1
7139	Other amusement & recreation industries - Autres services de divertissement et de loisirs	14.2	12.7	13.8	13.30	12.27	15.20	13.27	12.15	15.13	22.7	23.1	18.7
72	Accommodation & food services - Hébergement et services de restauration	161.4	158.6	148.7	12.91	12.57	12.34	12.87	12.51	12.25	22.9	23.7	24.0
721	Accommodation services - Services d'hébergement	29.5	29.0	27.8	15.76	15.80	15.64	15.65	15.69	15.38	28.3	29.1	27.5
7211	Traveller accommodation - Hébergement des voyageurs	27.4	26.7	25.9	15.83	15.87	15.70	15.72	15.76	15.44	28.4	29.3	27.4
722	Food services & drinking places - Services de restauration et débits de boissons	131.9	129.6	120.9	12.08	11.64	11.45	12.07	11.60	11.41	21.7	22.5	23.2
7221	Full-service restaurants - Restaurants à service complet	67.9	65.6	61.1	11.83	11.47	11.12	11.81	11.43	11.09	21.6	22.7	23.3
7222	Limited-service eating places - Établissements de restauration à service restreint	48.1	47.7	44.5	12.54	12.00	11.88	12.53	11.96	11.84	21.5	21.8	22.7
81	Other services (except public administration) - Autres services (sauf les administrations publiques)	44.3	46.4	40.3	20.16	19.84	17.86	19.97	19.58	17.58	30.1	30.5	30.8
811	Repair & maintenance - Réparation et entretien	19.8	20.0	17.4	23.38	22.17	19.72	23.09	21.76	19.31	36.4	38.1	36.1
8111	Automotive repair & maintenance - Réparation et entretien de véhicules automobiles	10.1	10.5	9.3	24.25	23.24	19.58	24.18	23.02	19.49	36.4	37.2	33.9
8113	Comm. & ind. mach. & equip. (exc. auto. & electro.) repair & mnt. - Répar. et entretien mach., mat. comm., ind. (sauf auto., électro.)	3.6	3.7	3.2	24.82	23.12	21.25	24.22	22.40	20.47	34.4	37.7	34.7
8122	Funeral services - Services funéraires	0.5	0.5	0.6	18.26	19.85	15.88	18.19	19.84	15.80	27.2	27.3	31.3
8129	Other personal services - Autres services personnels	1.1	1.1	1.2	13.21	13.90	13.47	13.16	13.89	13.40	25.6	25.2	24.5
813	Grant-making, civic, & professional & similar organizations - Fondations, groupes de citoyens, organisations prof., similaires	13.8	16.1	12.4	18.33	18.64	18.12	18.33	18.62	17.96	25.1	24.6	26.2
91	Public administration - Administrations publiques	24.3	26.8	23.8	21.96	22.77	23.33	21.64	22.55	23.07	30.5	30.4	31.2
913	Local, municipal & regional public administration - Administrations publiques locales, municipales et régionales	19.3	21.3	18.9	22.61	23.62	23.81	22.28	23.39	23.54	31.9	31.6	33.1
41-91N	Service producing industries - Branche productrice de services	900.9	902.2	853.1	19.33	19.17	18.52	19.12	18.94	18.28	28.1	28.7	28.3
00-91N	Industrial aggregate (including unclassified) - Ensemble des industries y compris les entreprises non classifiées **	1,115.9	1,127.2	1,075.9	20.49	20.42	19.79	20.13	20.01	19.42	29.5	30.5	30.1

* Refer to survey overview. - Voir l'aperçu de l'enquête.

** Earnings and hours exclude unclassified - La rémunération et les heures excluent les non classifiées

Table 6
Estimates of Employment, Average Hourly Earnings and Hours for Employees Paid by the Hour, by Industry, Canada, Provinces and Territories.

(Continued - suite)

Tableau 6
Estimations de l'emploi, de la rémunération horaire moyenne et des heures, pour les salariés rémunérés à l'heure, par industrie, Canada, provinces et territoires.

		Employees paid by the hour - Salariés rémunérés à l'heure											
NAICS 2007	Industry	Employment (in thousands)			Average hourly earnings (including overtime)			Average hourly earnings (excluding overtime)			Average weekly hours (including overtime)		
SCIAN 2007	Industrie	Emploi (en milliers)			Rémunération horaire moyenne (incluant temps supplémentaire)			Rémunération horaire moyenne (excluant temps supplémentaire)			Heures hebdomadaires moyennes (incluant temps supplémentaire)		
		Dec. p 2008 Déc. p	Nov. r 2008 Nov. r	Dec. 2007 Déc.	Dec. p 2008 Déc. p	Nov. r 2008 Nov. r	Dec. 2007 Déc.	Dec. p 2008 Déc. p	Nov. r 2008 Nov. r	Dec. 2007 Déc.	Dec. p 2008 Déc. p	Nov. r 2008 Nov. r	Dec. 2007 Déc.
YUKON													
	41-45N Trade - Commerce	1.8	1.7	1.7	\$16.10	\$16.42	\$15.44	\$15.97	\$16.24	\$15.22	26.4	26.6	26.3
	44-45 Retail trade - Commerce de détail	1.6	1.5	1.5	15.29	15.62	14.59	15.21	15.52	14.47	25.4	25.6	25.3
	441 Motor vehicle & parts dealers - Marchands de véhicules automobiles et de leurs pièces	0.1	0.1	0.1	22.09	21.63	22.50	22.05	21.40	22.43	34.6	36.6	34.3
	445 Food & beverage stores - Magasins d'alimentation	0.6	0.5	0.5	14.51	13.60	13.19	14.41	13.53	12.98	24.1	24.0	23.7
	447 Gasoline stations - Stations-service	0.1	0.1	0.1	14.90	16.59	14.34	14.85	16.51	14.34	29.1	31.7	28.2
	62 Health care & social assistance - Soins de santé et assistance sociale	0.8	0.8	0.7	28.15	27.26	26.84	27.92	27.03	26.65	30.2	30.4	29.5
	72 Accommodation & food services - Hébergement et services de restauration	1.2	1.2	1.0	21.77	20.92	17.53	21.60	20.77	17.30	22.9	24.0	24.0
	721 Accommodation services - Services d'hébergement	0.6	0.6	0.5	28.55	27.69	20.92	28.35	27.50	20.57	23.3	23.7	23.6
	722 Food services & drinking places - Services de restauration et débits de boissons	0.6	0.6	0.5	14.26	13.99	14.00	14.24	13.95	13.96	22.4	24.4	24.5
	811 Repair & maintenance - Réparation et entretien	0.1	0.1	0.1	20.24	19.55	19.07	19.97	19.19	18.73	33.3	36.1	34.4
	91 Public administration - Administrations publiques	2.3	2.3	1.9	21.28	22.01	22.13	20.89	21.65	21.78	34.6	34.4	34.4
	41-91N Service producing industries - Branche productrice de services	7.7	7.7	7.0	20.91	20.98	20.41	20.61	20.68	20.08	29.6	29.9	29.7
	00-91N Industrial aggregate (including unclassified) - Ensemble des industries y compris les entreprises non classifiées **	8.8	9.0	8.3	22.03	22.30	21.94	21.55	21.76	21.29	30.1	30.9	30.5
NORTHWEST TERRITORIES - TERRITOIRES DU NORD-OUEST													
	23 Construction - Construction	1.3	1.5	1.3	29.64	30.08	28.01	28.82	28.80	27.34	34.5	40.0	37.7
	11-33N Goods producing industries - Branche productrice de biens	2.6	2.9	2.6	30.88	30.51	29.38	29.38	28.77	27.82	35.6	39.4	38.1
	41-45N Trade - Commerce	2.1	2.1	2.1	17.56	17.79	17.75	17.43	17.61	17.50	29.0	28.9	29.5
	41 Wholesale Trade - Commerce de gros	0.3	0.3	0.3	20.05	18.42	20.05	19.80	18.04	19.46	34.6	34.5	36.2
	44-45 Retail trade - Commerce de détail	1.8	1.8	1.8	17.01	17.64	17.21	16.92	17.52	17.05	28.0	27.9	28.2
	48-49 Transportation & warehousing - Transport et entreposage	1.4	1.4	1.3	24.69	25.40	24.77	24.05	24.75	23.85	36.3	38.1	35.8
	62 Health care & social assistance - Soins de santé et assistance sociale	0.9	0.9	1.4	34.95	38.07	45.17	34.93	36.48	44.79	29.7	28.9	28.3
	72 Accommodation & food services - Hébergement et services de restauration	1.2	1.2	1.1	15.77	15.28	14.73	15.69	15.19	14.57	28.9	31.0	29.4
	721 Accommodation services - Services d'hébergement	0.4	0.4	0.5	18.66	18.38	16.21	18.53	18.25	15.94	34.2	34.7	33.7
	722 Food services & drinking places - Services de restauration et débits de boissons	0.8	0.8	0.7	13.63	13.14	13.35	13.62	13.10	13.32	26.0	28.8	26.3
	81 Other services (except public administration) - Autres services (sauf les administrations publiques)	0.4	0.5	0.5	19.91	20.12	18.93	19.87	20.02	18.74	30.2	30.1	31.2
	91 Public administration - Administrations publiques	1.5	1.6	1.4	22.53	21.58	18.30	22.49	21.07	17.86	39.6	40.9	40.6
	912 Provincial & territorial public administration - Administrations publiques provinciales et territoriales	0.8	0.7	0.5	27.24	27.10	21.34	27.34	26.34	20.36	35.0	35.5	30.9
	41-91N Service producing industries - Branche productrice de services	9.1	9.4	9.8	21.73	22.01	22.69	21.51	21.49	22.29	31.9	32.9	31.7

* Refer to survey overview. - Voir l'aperçu de l'enquête.

** Earnings and hours exclude unclassified - La rémunération et les heures excluent les non classifiées

Table 6
Estimates of Employment, Average Hourly Earnings and Hours for Employees Paid by the Hour, by Industry, Canada, Provinces and Territories.

(Continued - suite)

Tableau 6
Estimations de l'emploi, de la rémunération horaire moyenne et des heures, pour les salariés rémunérés à l'heure, par industrie, Canada, provinces et territoires.

		Employees paid by the hour - Salariés rémunérés à l'heure											
NAICS 2007	Industry	Employment (in thousands)			Average hourly earnings (including overtime)			Average hourly earnings (excluding overtime)			Average weekly hours (including overtime)		
SCIAN 2007	Industrie	Emploi (en milliers)			Rémunération horaire moyenne (incluant temps supplémentaire)			Rémunération horaire moyenne (excluant temps supplémentaire)			Heures hebdomadaires moyennes (incluant temps supplémentaire)		
		Dec. p 2008	Nov. r 2008	Dec. 2007	Dec. p 2008	Nov. r 2008	Dec. 2007	Dec. p 2008	Nov. r 2008	Dec. 2007	Dec. p 2008	Nov. r 2008	Dec. 2007
		Déc. p	Nov. r	Déc.	Déc. p	Nov. r	Déc.	Déc. p	Nov. r	Déc.	Déc. p	Nov. r	Déc.
NORTHWEST TERRITORIES - TERRITOIRES DU NORD-OUEST													
00-91N Industrial aggregate (including unclassified) - Ensemble des industries y compris les entreprises non classifiées **		11.7	12.3	12.4	\$23.92	\$24.30	\$24.29	\$23.29	\$23.36	\$23.55	32.8	34.4	33.0
NUNAVUT - NUNAVUT													
23	Construction - Construction	0.4	0.5	0.3	29.63	30.61	27.82	28.74	29.57	27.00	35.0	39.9	38.0
11-33N Goods producing industries - Branche productrice de biens		0.7	0.8	0.8	26.81	27.67	25.66	25.66	26.52	24.28	35.4	39.2	37.2
41-45N Trade - Commerce		0.8	0.9	0.9	15.05	15.61	16.21	14.90	15.41	15.92	35.8	35.8	37.1
44-45	Retail trade - Commerce de détail	0.8	0.8	0.8	13.54	14.00	14.84	13.47	13.92	14.67	35.5	35.3	36.1
48-49 Transportation & warehousing - Transport et entreposage		0.3	0.3	0.3	30.54	31.05	28.62	29.58	30.12	27.65	28.2	28.3	26.8
62	Health care & social assistance - Soins de santé et assistance sociale	0.3	0.3	0.4	18.28	18.36	18.49	18.19	18.32	18.44	28.5	28.1	27.0
72	Accommodation & food services - Hébergement et services de restauration	0.3	0.3	0.3	23.63	22.99	24.11	23.43	22.82	23.69	22.1	23.5	22.5
721	Accommodation services - Services d'hébergement	0.2	0.2	0.2	28.44	28.51	28.31	28.23	28.31	27.84	20.8	20.9	20.9
722	Food services & drinking places - Services de restauration et débits de boissons	0.1	0.1	0.1	13.02	12.86	13.33	13.01	12.82	13.29	25.7	30.4	28.1
813	Grant-making, civic, & professional & similar organizations - Fondations, groupes de citoyens, organisations prof., similaires	0.2	0.2	0.2	19.48	19.91	16.83	19.49	19.89	16.67	27.6	27.1	28.0
8134	Civic & social organizations - Organisations civiques et amicales	0.1	0.1	0.1	21.83	22.10	19.61	21.83	22.08	19.43	28.1	27.9	28.6
91	Public administration - Administrations publiques	1.2	1.3	1.2	25.64	27.81	25.60	25.26	27.53	25.27	44.1	43.9	44.4
41-91N Service producing industries - Branche productrice de services		4.2	4.2	4.2	22.33	23.23	21.14	21.98	22.90	20.79	34.5	35.0	34.7
00-91N Industrial aggregate (including unclassified) - Ensemble des industries y compris les entreprises non classifiées **		4.9	5.0	5.0	23.00	23.98	21.92	22.51	23.49	21.36	34.6	35.6	35.1

* Refer to survey overview. - Voir l'aperçu de l'enquête.

** Earnings and hours exclude unclassified - La rémunération et les heures excluent les non classifiées

Table 7

Tableau 7

Estimates of Employment, Average Hourly Earnings and Hours, for Salaried Employees, by Industry, Canada, Provinces and Territories.

Estimation de l'emploi, de la rémunération horaire moyenne et des heures, pour les employés (à salaire fixe), par industrie, Canada, provinces et territoires.

The average weekly earnings (including overtime) for salaried employees stood at \$1078.28 in December 2008, up \$16.47 from last month, while the year over year earnings rose by \$39.94. In December, the average hourly earnings (\$28.79) was up \$0.42 from November, and the year over year increased by \$1.06. The average weekly hours rose by 0.1 hours to 37.5 in December and the year over year hours went down by 0.1 hours.

La rémunération hebdomadaire moyenne (incluant le temps supplémentaire) des employés à salaire fixe a été de 1078,28 \$ en décembre 2008, une hausse de 16,47 \$ par rapport au mois précédent alors que la croissance d'une année à l'autre s'élève à 39,94 \$. La rémunération horaire moyenne (28,79 \$) en décembre a augmenté de 0,42 \$ par rapport à novembre et la croissance d'une année à l'autre a été de 1,06 \$. En décembre, les heures hebdomadaires moyennes se sont chiffrées à 37,5 heures, une hausse de 0,1 heure et d'une année à l'autre, les heures ont diminué de 0,1 heure.

	Page
<u>Canada</u>	<u>165</u>
<u>Provinces and Territories / Provinces et territoires</u>	<u>170</u>

Table 7
Estimates of Employment, Average Hourly Earnings and Hours
for Salaried Employees, by Industry, Canada, Provinces and
Territories.

Tableau 7
Estimations de l'emploi, de la rémunération horaire moyenne
et des heures, pour les employés à salaire fixe, par industries,
Canada, provinces et territoires.

		Salaried Employees - Employés à salaire fixe											
NAICS 2007	Industry	Employment (in thousands)			Average weekly earnings (including overtime)			Average hourly earnings (including overtime)			Average standard work week		
SCIAN 2007	Industrie	Emploi (en milliers)			Rémunération hebdomadaire moyenne (incluant temps supplémentaire)			Rémunération horaire moyenne (incluant temps supplémentaire)			Semaine moyenne normale de travail		
		Dec. p 2008 Déc. p	Nov. r 2008 Nov. r	Dec. 2007 Déc.	Dec. p 2008 Déc. p	Nov. r 2008 Nov. r	Dec. 2007 Déc.	Dec. p 2008 Déc. p	Nov. r 2008 Nov. r	Dec. 2007 Déc.	Dec. p 2008 Déc. p	Nov. r 2008 Nov. r	Dec. 2007 Déc.
CANADA													
11	Forestry, logging & support - Foresterie, exploitation et soutien	14.6	14.0	12.7	\$1,139.94	\$1,122.48	\$1,118.58	\$25.32	\$25.42	\$30.92	45.0	44.2	36.2
113	Forestry & logging - Foresterie et exploitation forestière	8.5	7.8	7.0	1,138.22	1,111.02	1,053.91	25.82	25.62	30.58	44.1	43.4	34.5
1133	Logging - Exploitation forestière	8.3	7.5	6.7	1,150.37	1,126.39	1,061.97	26.01	25.86	30.85	44.2	43.6	34.4
1153	Support activities for forestry - Activités de soutien à la foresterie	6.1	6.2	5.8	1,142.37	1,136.83	1,196.54	24.66	25.18	31.30	46.3	45.1	38.2
21	Mining, quarrying & oil & gas extraction - Extraction minière, exploitation en carrière et extraction de pétrole et de gaz	102.1	102.5	87.2	1,955.69	1,875.46	1,841.99	49.70	47.06	45.74	39.4	39.9	40.3
211	Oil & gas extraction - Extraction de pétrole et de gaz	34.9	34.1	28.2	2,193.17	2,133.17	2,134.05	54.10	51.55	50.53	40.5	41.4	42.2
212	Mining and quarrying (except oil & gas) - Extraction minière et exploitation en carrière (sauf l'extraction de pétrole et de gaz)	25.8	26.3	22.3	1,635.62	1,542.19	1,659.70	42.66	39.77	42.56	38.3	38.8	39.0
2121	Coal mining - Extraction de charbon	3.8	3.7	3.3	1,698.00	1,632.22	1,809.88	60.01	56.92	59.93	28.3	28.7	30.2
2122	Metal ore mining - Extraction de minerais métalliques	11.7	11.7	9.6	1,701.98	1,596.61	1,801.84	42.47	39.49	45.03	40.1	40.4	40.0
2123	Non-metallic mineral mining & quarrying - Extraction de minerais non métalliques	10.4	10.9	9.4	1,538.17	1,452.23	1,461.93	38.43	35.88	35.60	40.0	40.5	41.1
213	Support activities for mining & oil & gas extraction - Activités de soutien à l'extraction minière, du pétrole et du gaz	41.4	42.1	36.7	1,954.91	1,875.07	1,728.13	50.14	47.73	43.72	39.0	39.3	39.5
23	Construction - Construction	168.9	150.4	140.6	1,102.64	1,022.62	1,111.11	27.45	25.86	27.74	40.2	39.6	40.0
236	Construction of buildings - Construction de bâtiments	49.8	38.3	49.5	1,130.82	1,021.66	1,160.48	28.15	25.67	28.48	40.2	39.8	40.7
2361	Residential building construction - Construction résidentielle	32.0	25.0	32.4	1,042.26	925.20	1,105.83	25.82	23.23	27.31	40.4	39.8	40.5
2362	Non-residential bldg. construction - Construction non résidentielle	17.8	13.3	17.1	1,290.04	1,202.55	1,264.02	32.40	30.27	30.67	39.8	39.7	41.2
237	Heavy & civil engineering construction - Travaux de génie civil	39.6	32.8	39.3	1,295.43	1,257.62	1,321.79	32.93	31.69	32.72	39.3	39.7	40.4
2371	Utility system construct. - Construc. d'installations de serv. publics	14.5	10.8	13.2	1,353.21	1,283.83	1,314.38	33.81	31.26	31.78	40.0	41.1	41.4
2372	Land subdivision - Lotissement de terrains	3.7	2.7	3.6	1,167.57	1,040.40	1,157.81	29.32	26.30	28.76	39.8	39.6	40.3
2373	Highway, street & bridge construction - Construction de routes, de rues et de ponts	19.5	17.8	20.5	1,261.89	1,253.76	1,336.50	32.74	32.43	33.62	38.5	38.7	39.8
2379	Other heavy & civil engineering construction - Autres travaux de génie civil	2.0	1.5	2.0	1,443.12	1,507.63	1,513.15	34.88	35.86	37.06	41.4	42.0	40.8
238	Specialty trade contractors - Entrepreneurs spécialisés	79.5	79.4	51.7	989.02	926.01	903.65	24.37	23.52	23.10	40.6	39.4	39.1
2381	Foundation, structure, & bldg. exterior contractors - Entrepreneurs en travaux de fondations, structure, extérieur de bâtiment	16.4	17.2	10.9	931.63	873.97	866.35	23.66	22.82	22.72	39.4	38.3	38.1
2382	Building equipment contractors - Entrepreneurs en installations d'équipements techniques	36.3	34.6	23.6	1,104.81	1,039.75	963.35	26.39	25.49	23.87	41.9	40.8	40.4
2383	Building finishing contractors - Entrepreneurs en travaux de finition de bâtiments	13.5	13.4	8.8	700.43	653.51	721.78	17.85	17.28	19.36	39.2	37.8	37.3
2389	Other spec. trade contractors - Autres entrepreneurs spécialisés	13.3	14.1	8.5	1,037.35	968.82	972.81	25.96	25.01	25.05	40.0	38.7	38.8
31-33	Manufacturing - Fabrication	417.8	416.9	425.2	1,274.77	1,262.26	1,260.48	32.02	31.54	32.18	39.8	40.0	39.2
	Non-durable goods - Biens non durables	178.9	178.1	194.5	1,290.28	1,316.83	1,238.19	33.28	33.28	32.26	38.8	39.6	38.4
	Durable goods - Biens durables	238.9	238.8	230.7	1,263.14	1,221.56	1,279.28	31.12	30.27	32.12	40.6	40.4	39.8
311	Food manufacturing - Fabrication d'aliments	50.4	56.5	59.9	1,382.35	1,411.33	1,262.35	38.37	37.17	33.71	36.0	38.0	37.5
3114	Fruit & vegetable preserving & specialty food mfg - Mise en conserve de fruits, légumes et fabr. de spéc. alimentaires	5.3	6.1	6.0	1,685.97	1,730.58	1,430.97	43.42	42.30	35.50	38.8	40.9	40.3
3116	Meat product manufacturing - Fabrication de produits de viande	12.4	13.6	14.4	1,316.72	1,387.91	1,292.72	39.38	39.03	36.84	33.4	35.6	35.1
3117	Seafood product preparation & packaging - Préparation et conditionnement de poissons et fruits de mer	2.9	4.0	4.2	953.87	993.85	849.03	29.93	29.80	25.69	31.9	33.3	33.1
3118	Bakeries & tortilla manufacturing - Boulangeries et fabr. de tortillas	8.0	8.9	9.5	1,242.45	1,260.68	1,138.08	33.02	32.79	28.78	37.6	38.4	39.5
3119	Other food manufacturing - Fabrication d'autres aliments	5.9	6.4	6.8	1,302.75	1,329.50	1,198.39	38.42	36.85	33.53	33.9	36.1	35.7
3121	Beverage manufacturing - Fabrication de boissons	4.4	4.0	5.5	1,233.81	1,158.65	1,209.02	27.19	24.56	26.70	45.4	47.2	45.3
3122	Tobacco manufacturing - Fabrication du tabac	0.4	0.4	0.5	1,881.35	1,828.20	1,675.71	43.38	35.41	33.30	43.4	51.6	50.3
3131	Fibre, yarn & thread mills - Usines de fibres, de filés et de fils	0.6	0.5	0.6	977.00	1,162.78	942.85	26.70	30.52	24.34	36.6	38.1	38.7
3132	Fabric mills - Usines de tissus	1.3	1.1	1.5	1,422.19	1,574.99	1,307.28	32.58	35.78	29.62	43.7	44.0	44.1
3133	Textile & fabric finishing & fabric coating - Finissage de textiles, tissus et revêtement de tissus	0.8	0.7	0.9	1,105.58	1,325.73	1,108.91	28.26	32.27	27.43	39.1	41.1	40.4
3161	Leather & hide tanning & finishing - Tannage et finissage du cuir et des peaux	0.1	..	0.1	743.49	921.93	734.20	15.17	18.16	16.45	49.0	50.8	44.6

* Refer to survey overview. - Voir l'aperçu de l'enquête.

** Earnings and hours exclude unclassified - La rémunération et les heures excluent les non classifiées

Table 7
Estimates of Employment, Average Hourly Earnings and Hours
for Salaried Employees, by Industry, Canada, Provinces and
Territories.

(Continued - suite)

Tableau 7
Estimations de l'emploi, de la rémunération horaire moyenne
et des heures, pour les employés à salaire fixe, par industries,
Canada, provinces et territoires.

		Salaried Employees - Employés à salaire fixe											
NAICS 2007	Industry	Employment (in thousands)			Average weekly earnings (including overtime)			Average hourly earnings (including overtime)			Average standard work week		
SCIAN 2007	Industrie	Emploi (en milliers)			Rémunération hebdomadaire moyenne (incluant temps supplémentaire)			Rémunération horaire moyenne (incluant temps supplémentaire)			Semaine moyenne normale de travail		
		Dec. p 2008	Nov. r 2008	Dec. 2007	Dec. p 2008	Nov. r 2008	Dec. 2007	Dec. p 2008	Nov. r 2008	Dec. 2007	Dec. p 2008	Nov. r 2008	Dec. 2007
		Déc. p	Nov. r	Déc.	Déc. p	Nov. r	Déc.	Déc. p	Nov. r	Déc.	Déc. p	Nov. r	Déc.
CANADA													
3162	Footwear manufacturing - Fabrication de chaussures	1.0	0.9	1.1	\$975.20	\$1,112.61	\$908.44	\$23.99	\$26.28	\$22.27	40.7	42.3	40.8
3169	Other leather & allied product mfg - Fabr. d'autres produits en cuir et produits analogues	0.5	0.4	0.5	798.84	914.20	741.97	18.97	20.68	17.55	42.1	44.2	42.3
321	Wood product manufacturing - Fabrication de produits en bois	16.0	23.3	13.1	1,132.16	1,039.75	1,175.81	27.56	25.54	28.54	41.1	40.7	41.2
3211	Sawmills & wood preservation - Scieries et préservation du bois	6.0	8.3	5.2	1,283.27	1,206.73	1,303.36	30.71	29.97	30.79	41.8	40.3	42.3
3212	Veneer, plywood & engineered wood product mfg - Fabr. de placages, contreplaqués et produits en bois reconstitué	2.6	4.0	2.3	1,155.88	1,099.35	1,188.32	27.50	27.06	28.38	42.0	40.6	41.9
3219	Other wood product mfg - Fabrication d'autres produits en bois	7.4	11.0	5.6	1,001.99	891.99	1,053.99	24.95	21.72	26.42	40.2	41.1	39.9
322	Paper manufacturing - Fabrication du papier	21.0	21.5	18.5	1,154.70	1,169.87	1,171.60	29.94	30.69	31.23	38.6	38.1	37.5
3221	Pulp, paper & paperboard mills - Usines de pâte à papier, de papier et de carton	11.1	11.3	10.1	1,281.01	1,318.53	1,287.66	32.60	34.19	33.57	39.3	38.6	38.4
3251	Basic chemical mfg - Fabrication de produits chimiques de base	5.0	5.4	4.6	1,975.49	2,029.02	1,696.88	49.11	50.00	41.97	40.2	40.6	40.4
3254	Pharmaceutical & medicine manufacturing - Fabrication de produits pharmaceutiques et de médicaments	10.5	9.9	11.4	1,309.47	1,294.81	1,225.01	30.15	29.90	28.54	43.4	43.3	42.9
3256	Soap, cleaning compound & toilet preparation manufacturing - Fabrication de savons, de détartrants et de produits de toilette	4.7	4.6	5.2	1,443.24	1,270.82	1,277.08	34.94	32.13	34.61	41.3	39.6	36.9
3259	Other chemical product mfg - Fabr. d'autres produits chimiques	3.8	3.6	4.2	1,620.47	1,553.61	1,444.81	38.70	37.43	34.96	41.9	41.5	41.3
3262	Rubber product mfg - Fabrication de produits en caoutchouc	4.6	4.6	6.6	1,282.25	1,221.13	1,320.27	33.01	30.85	34.27	38.8	39.6	38.5
3272	Glass & glass product mfg - Fabr. de verre et de produits en verre	3.6	3.4	3.1	1,128.85	1,087.72	1,100.64	29.18	27.72	28.82	38.7	39.2	38.2
3273	Cement & concrete prod. mfg - Fabr. de ciment et prod. en béton	7.7	6.9	5.7	1,121.59	1,109.89	1,154.61	28.91	28.46	30.01	38.8	39.0	38.5
3279	Other non-metallic mineral product manufacturing - Fabrication d'autres produits minéraux non métalliques	3.0	2.6	2.4	1,290.00	1,225.50	1,364.10	32.55	30.76	34.96	39.6	39.8	39.0
3311	Iron & steel mills & ferro-alloy manufacturing - Sidérurgie	4.8	4.6	4.2	1,686.84	1,375.53	1,492.19	44.33	35.90	43.54	38.0	38.3	34.3
3312	Steel product manufacturing from purchased steel - Fabrication de produits en acier à partir d'acier acheté	2.3	2.2	1.7	1,583.44	1,221.56	1,407.43	39.82	30.78	36.71	39.8	39.7	38.3
3313	Alumina & aluminium production & processing - Production et transformation d'alumine et d'aluminium	2.7	2.7	2.1	1,218.35	1,111.34	1,247.37	28.56	25.50	33.65	42.7	43.6	37.1
3314	Non-ferrous metal (except aluminium) production & processing - Production et transform. de métaux non ferreux (sauf l'aluminium)	5.9	5.7	4.2	1,534.47	1,455.02	1,585.72	37.37	35.38	40.81	41.1	41.1	38.9
3315	Foundries - Fonderies	2.0	1.9	2.1	2,030.31	1,431.99	1,440.63	50.51	35.02	38.98	40.2	40.9	37.0
332	Fabricated metal product mfg - Fabrication de produits métalliques	30.1	29.2	26.9	1,119.82	1,125.13	1,298.08	26.69	26.84	31.26	42.0	41.9	41.5
3323	Architectural & structural metals manufacturing - Fabr. produits architecture et éléments de charpentes métalliques	10.6	10.4	9.8	1,078.35	1,071.42	1,258.89	26.02	25.91	30.72	41.4	41.3	41.0
3327	Machine shops, turned product, screw, nut & bolt manufacturing - Ateliers usinage, fabr. produits tournés, vis, écrous et boulons	5.8	5.7	5.1	1,098.41	1,091.31	1,222.08	25.68	25.59	28.97	42.8	42.6	42.2
3329	Other fabricated metal prod. mfg - Fabr. d'autres prod. métalliques	3.9	3.6	3.3	1,100.31	1,116.21	1,301.44	26.23	26.64	31.38	42.0	41.9	41.5
333	Machinery manufacturing - Fabrication de machines	30.5	33.5	37.6	1,354.76	1,361.15	1,283.57	34.09	35.14	32.55	39.7	38.7	39.4
3331	Agricultural, construction & mining machinery manufacturing - Fabr. de machines pour agr., construction et extraction minière	6.0	6.9	7.4	1,365.21	1,376.01	1,331.52	31.70	32.62	33.44	43.1	42.2	39.8
3332	Industrial machinery mfg - Fabrication de machines industrielles	3.5	3.6	3.9	1,478.61	1,452.43	1,345.31	36.60	36.54	32.38	40.4	39.8	41.6
3334	Ventilation, heating, a/c & commercial refrigeration equip. mfg - Fabr. d'appareils de vent., chauff., clima., réfrig. commerciale	3.0	3.2	3.4	1,197.51	1,227.19	1,074.25	31.75	34.15	28.02	37.7	35.9	38.3
3335	Metalworking machinery manufacturing - Fabrication de machines-outils pour le travail du métal	4.7	5.3	6.5	1,568.75	1,539.61	1,388.39	40.41	41.23	35.18	38.8	37.3	39.5
3339	Other general-purpose machinery manufacturing - Fabrication d'autres machines d'usage général	6.9	7.7	9.4	1,367.06	1,351.95	1,297.94	36.00	36.57	33.67	38.0	37.0	38.5
3341	Computer & peripheral equipment manufacturing - Fabrication de matériel informatique et périphérique	3.1	3.5	4.7	1,230.94	1,009.92	1,050.53	29.04	24.62	25.53	42.4	41.0	41.2
3342	Communications equip. mfg - Fabr. de matériel de communication	9.9	9.6	11.3	1,223.31	1,231.36	1,239.78	28.55	29.07	29.31	42.8	42.4	42.3
3344	Semiconductor & other electronic component manufacturing - Fabr. de semi-conducteurs et d'autres composants électroniques	8.7	7.9	6.7	1,180.43	1,117.04	1,157.03	29.67	28.28	30.61	39.8	39.5	37.8
3345	Navigational, measuring, medical & control instruments mfg - Fabr. d'instruments de navigation, mesure, commande, médicaux	9.2	7.7	9.2	1,346.94	1,229.24	1,352.73	30.79	29.53	32.32	43.7	41.6	41.9
3351	Electric lighting equip. mfg - Fabr. matériel électrique d'éclairage	2.5	2.5	2.1	1,081.86	1,141.68	1,239.99	22.02	25.67	29.46	49.1	44.5	42.1
3352	Household appliance mfg - Fabrication d'appareils ménagers	1.8	1.7	1.8	1,122.72	1,179.10	1,158.14	26.41	30.94	32.99	42.5	38.1	35.1
3353	Electrical equipment mfg - Fabrication de matériel électrique	7.2	6.8	6.2	1,077.49	1,124.24	1,282.58	24.68	28.57	32.51	43.7	39.3	39.5
3359	Other electrical equipment & component manufacturing - Fabr. d'autres types de matériel et de composants électriques	5.2	5.1	4.6	1,301.05	1,278.36	1,333.34	31.25	32.69	32.69	41.6	39.1	40.8
336	Transportation equipment mfg - Fabr. de matériel de transport	48.7	44.9	43.9	1,548.49	1,525.27	1,551.17	39.65	38.05	39.06	39.1	40.1	39.7
3361	Motor vehicle mfg - Fabrication de véhicules automobiles	5.1	4.4	4.8	2,275.18	2,379.43	2,392.49	58.80	58.95	59.87	38.7	40.4	40.0
3363	Motor vehicle parts mfg - Fabr. de pièces pour véhicules auto.	16.6	13.1	17.9	1,474.27	1,475.18	1,484.24	37.60	35.90	36.40	39.2	41.1	40.8

* Refer to survey overview. - Voir l'aperçu de l'enquête.

** Earnings and hours exclude unclassified - La rémunération et les heures excluent les non classifiées

Table 7
Estimates of Employment, Average Hourly Earnings and Hours
for Salaried Employees, by Industry, Canada, Provinces and
Territories.

(Continued - suite)

Tableau 7
Estimations de l'emploi, de la rémunération horaire moyenne
et des heures, pour les employés à salaire fixe, par industries,
Canada, provinces et territoires.

		Salaried Employees - Employés à salaire fixe											
NAICS 2007	Industry	Employment (in thousands)			Average weekly earnings (including overtime)			Average hourly earnings (including overtime)			Average standard work week		
SCIAN 2007	Industrie	Emploi (en milliers)			Rémunération hebdomadaire moyenne (incluant temps supplémentaire)			Rémunération horaire moyenne (incluant temps supplémentaire)			Semaine moyenne normale de travail		
		Dec. p 2008	Nov. r 2008	Dec. 2007	Dec. p 2008	Nov. r 2008	Dec. 2007	Dec. p 2008	Nov. r 2008	Dec. 2007	Dec. p 2008	Nov. r 2008	Dec. 2007
		Déc. p	Nov. r	Déc.	Déc. p	Nov. r	Déc.	Déc. p	Nov. r	Déc.	Déc. p	Nov. r	Déc.
CANADA													
3364	Aerospace product & parts manufacturing - Fabrication de produits aérospatiaux et de leurs pièces	18.9	20.9	12.8	\$1,531.86	\$1,462.68	\$1,550.74	\$38.49	\$36.77	\$39.58	39.8	39.8	39.2
3371	Household & institutional furniture & kitchen cabinet mfg - Fabr. meubles de maison, d'étab. instit. et d'armoire de cuisine	9.4	8.3	11.2	852.88	927.92	1,005.16	21.58	23.54	25.64	39.5	39.4	39.2
3372	Office furniture (including fixtures) manufacturing - Fabr. de meubles de bureau (y compris les articles d'ameublement)	5.7	4.4	5.2	946.53	1,098.33	1,124.44	25.79	30.78	30.49	36.7	35.7	36.9
3391	Medical equipment & supplies manufacturing - Fabrication de fournitures et matériel médicaux	4.4	5.0	4.6	827.33	811.34	885.27	19.28	18.58	21.57	42.9	43.7	41.1
3399	Other miscellaneous mfg - Autres activités diverses de fabrication	10.5	11.7	12.1	809.54	789.60	801.44	19.78	18.78	20.33	40.9	42.0	39.4
	11-33N Goods producing industries - Branche productrice de biens	765.7	745.7	719.2	1,324.20	1,294.83	1,302.51	33.40	32.64	33.22	39.7	39.7	39.2
	41-45N Trade - Commerce	635.6	632.5	643.7	1,024.57	1,009.19	1,005.73	25.98	25.75	25.25	39.4	39.2	39.8
41	Wholesale Trade - Commerce de gros	338.7	335.3	348.1	1,151.00	1,141.28	1,117.88	29.03	28.83	28.39	39.6	39.6	39.4
4152	New motor vehicle parts & accessories whl-dist - Gros-dist de pièces, d'accessoires neufs pour véhicules automobiles	15.3	14.4	17.5	1,231.97	1,209.09	1,097.91	31.77	30.30	28.16	38.8	39.9	39.0
4161	Electrical, plumbing, heating & a/c equipment & supplies whl-dist - Gros-dist matériel et fourn. élec., plomberie, chauffage, climat.	17.5	16.2	18.4	1,383.28	1,360.28	1,204.70	32.39	30.75	28.07	42.7	44.2	42.9
4163	Lumber, millwork, hardware & other building supplies whl-dist - Gros-dist bois d'oeuvre, menui. préfab., quinç., fourm. construc.	24.3	22.4	25.4	1,210.08	1,203.33	1,113.12	29.09	27.99	26.75	41.6	43.0	41.6
417	Machinery, equipment & supplies whl-dist - Gros-dist de machines, de matériel et de fournitures	108.5	104.2	118.6	1,186.01	1,153.85	1,134.01	29.46	29.23	29.06	40.3	39.5	39.0
4171	Farm, lawn & garden machinery & equipment whl-dist - Gros-dist de machines, matériel pour l'agri., pelouses et jardinage	7.8	7.9	9.7	1,089.50	1,034.92	920.48	28.45	26.57	24.21	38.3	38.9	38.0
4172	Const., forestry, mining & indus. mach. equip. & suppl. whl-dist - Gros-dist mach., matériel, fourm. indus., const., forest., minière	35.0	33.8	33.6	1,105.74	1,040.69	1,013.44	30.40	28.88	27.46	36.4	36.0	36.9
4173	Computer & communications equipment & supplies whl-dist - Gros-dist d'ordinateurs et de matériel de communication	39.3	35.5	42.2	1,292.48	1,307.95	1,273.04	29.09	31.84	32.27	44.4	41.1	39.5
4179	Other machinery, equipment & supplies whl-dist - Gros-dist d'autres machines, matériel et fournitures	26.5	27.0	33.1	1,162.64	1,127.70	1,141.51	29.21	26.94	27.91	39.8	41.9	40.9
418	Miscellaneous whl-dist - Gros-dist de produits divers	38.1	45.1	37.7	1,003.19	998.09	1,144.79	26.35	26.32	29.23	38.1	37.9	39.2
4181	Recyclable material whl-dist - Gros-dist de matières recyclables	5.9	7.3	6.4	1,000.64	985.63	1,161.54	26.93	26.65	31.05	37.2	37.0	37.4
4182	Paper, paper product & disposable plastic product whl-dist - Gros-dist de papier, produits du papier et de plastique jetables	5.8	6.9	5.7	904.07	935.82	1,075.26	24.46	24.94	28.41	37.0	37.5	37.9
4183	Agricultural supplies whl-dist - Gros-dist de fournitures agricoles	5.5	6.5	4.9	1,047.63	1,037.24	1,168.16	25.01	24.71	26.98	41.9	42.0	43.3
4184	Chemical (except agricultural) & allied product whl-dist - Gros-dist de produits chimiques et analogues (sauf agricoles)	5.9	6.9	5.6	1,222.82	1,223.76	1,392.67	34.64	34.25	36.73	35.3	35.7	37.9
4189	Other miscellaneous whl-dist - Gros-dist d'autres produits divers	15.1	17.5	15.0	940.70	923.84	1,063.48	24.41	24.42	26.90	38.5	37.8	39.5
419	Wholesale electronic markets, and agents & brokers - Commerce électronique de gros et agents et courtiers	13.3	15.6	14.7	1,054.02	1,064.18	1,148.23	25.60	25.91	26.21	41.2	41.1	43.8
44-45	Retail trade - Commerce de détail	296.9	297.1	295.6	880.31	860.13	873.68	22.45	22.20	21.64	39.2	38.7	40.4
441	Motor vehicle & parts dealers - Marchands de véhicules automobiles et de leurs pièces	44.4	51.2	45.0	1,105.69	1,073.12	1,030.07	27.89	27.60	26.59	39.6	38.9	38.7
4411	Automobile dealers - Marchands d'automobiles	34.3	39.3	34.7	1,143.98	1,121.35	1,085.68	28.62	28.66	27.66	40.0	39.1	39.2
4413	Automotive parts, accessories & tire stores - Magasins de pièces, de pneus et d'accessoires pour véhicules auto.	5.7	6.7	5.9	968.87	902.82	844.21	25.73	24.29	23.26	37.7	37.2	36.3
445	Food & beverage stores - Magasins d'alimentation	57.8	58.0	65.1	828.09	848.03	779.95	19.12	19.73	18.63	43.3	43.0	41.9
4451	Grocery stores - Épiceries	49.4	49.7	56.2	838.00	855.95	785.46	19.13	19.71	18.60	43.8	43.4	42.2
447	Gasoline stations - Stations-service	8.6	6.3	6.5	683.62	607.94	567.31	19.31	16.91	15.37	35.4	36.0	36.9
4531	Florists - Fleuristes	2.3	1.7	1.6	900.77	782.96	931.34	24.40	22.20	21.85	36.9	35.3	42.6
4532	Office supplies, stationery & gift stores - Magasins de fournitures de bureau, de papeterie et de cadeaux	8.9	6.5	5.7	799.54	708.77	800.64	19.97	18.55	18.09	40.0	38.2	44.3
4533	Used merchandise stores - Magasins de marchandises d'occasion	4.2	3.1	2.6	1,081.92	927.63	1,110.07	30.53	26.79	27.32	35.4	34.6	40.6
4539	Other miscellaneous stores retailers - Autres mag. de détail divers	8.0	5.9	5.2	790.96	758.80	854.93	19.74	18.53	18.53	40.1	38.4	46.1
4541	Electronic shopping & mail-order houses - Entreprises de télémarketing et de vente par correspondance	1.8	1.4	1.4	1,131.62	893.14	1,141.14	24.72	21.22	24.43	45.8	42.1	46.7
4542	Vending machine operators - Exploitants de distribu. automatiques	1.1	0.8	0.8	1,164.69	1,032.10	940.94	22.56	21.07	18.41	51.6	49.0	51.1
4543	Direct selling establishments - Établissements de vente directe	8.5	6.8	6.8	1,132.16	1,117.96	1,103.77	26.09	26.62	25.45	43.4	42.0	43.4
	48-49 Transportation & warehousing - Transport et entreposage	265.8	259.7	268.3	886.09	895.83	871.08	24.87	24.61	23.21	35.6	36.4	37.5
482	Rail transportation - Transport ferroviaire	10.7	11.0	13.1	1,272.39	1,211.62	1,156.09	29.02	27.50	27.98	43.8	44.1	41.3

* Refer to survey overview. - Voir l'aperçu de l'enquête.

** Earnings and hours exclude unclassified - La rémunération et les heures excluent les non classifiées

Table 7
Estimates of Employment, Average Hourly Earnings and Hours
for Salaried Employees, by Industry, Canada, Provinces and
Territories.

(Continued - suite)

Tableau 7
Estimations de l'emploi, de la rémunération horaire moyenne
et des heures, pour les employés à salaire fixe, par industries,
Canada, provinces et territoires.

		Salaried Employees - Employés à salaire fixe											
NAICS 2007	Industry	Employment (in thousands)			Average weekly earnings (including overtime)			Average hourly earnings (including overtime)			Average standard work week		
SCIAN 2007	Industrie	Emploi (en milliers)			Rémunération hebdomadaire moyenne (incluant temps supplémentaire)			Rémunération horaire moyenne (incluant temps supplémentaire)			Semaine moyenne normale de travail		
		Dec. p 2008	Nov. r 2008	Dec. 2007	Dec. p 2008	Nov. r 2008	Dec. 2007	Dec. p 2008	Nov. r 2008	Dec. 2007	Dec. p 2008	Nov. r 2008	Dec. 2007
		Déc. p	Nov. r	Déc.	Déc. p	Nov. r	Déc.	Déc. p	Nov. r	Déc.	Déc. p	Nov. r	Déc.
CANADA													
484	Truck transportation - Transport par camion	25.9	27.9	32.5	\$1,029.38	\$1,041.31	\$875.78	\$27.56	\$25.99	\$21.37	37.3	40.1	41.0
4841	General freight trucking - Transport par camion de marchandises diverses	14.6	15.6	18.4	1,041.04	1,037.49	875.63	27.73	25.96	21.59	37.5	40.0	40.6
4842	Specialized freight trucking - Transport par camion de marchandises spéciales	11.4	12.3	14.2	1,014.40	1,046.15	875.99	27.34	26.03	21.09	37.1	40.2	41.5
485	Transit & ground passenger transportation - Transport en commun et transport terrestre de voyageurs	15.9	16.2	24.4	825.75	852.36	729.87	21.01	22.68	19.53	39.3	37.6	37.4
4851	Urban transit systems - Services urbains de transport en commun	7.0	7.5	8.6	1,125.34	1,160.75	990.57	28.79	29.39	26.21	39.1	39.5	37.8
4853	Taxi & limousine service - Services de taxi et de limousine	2.3	2.2	4.1	481.85	476.51	481.52	12.92	14.68	15.27	37.3	32.5	31.5
4854	School & employee bus transportation - Transport scolaire et transport d'employés par autobus	4.9	4.8	8.5	545.98	544.02	597.76	14.10	15.40	15.02	38.7	35.3	39.8
488	Support activities for transport. - Activités de soutien au transport	30.2	31.1	31.0	1,137.23	1,058.76	1,018.95	29.93	27.94	27.48	38.0	37.9	37.1
4881	Support activities for air transportation - Activités de soutien au transport aérien	7.6	7.7	7.8	1,289.14	1,267.72	1,146.19	29.20	28.81	27.16	44.2	44.0	42.2
4884	Support activities for road transportation - Activités de soutien au transport routier	7.8	7.8	7.2	822.82	755.80	779.04	22.01	20.15	21.13	37.4	37.5	36.9
4885	Freight transportation arrangement - Intermédiaires en transport de marchandises	10.0	10.4	10.9	1,278.34	1,125.16	1,115.87	39.77	35.43	35.97	32.1	31.8	31.0
492	Couriers & messengers - Messageries et services de messagers	38.0	33.0	33.6	706.76	697.35	741.67	19.25	18.84	19.66	36.7	37.0	37.7
4921	Couriers - Messageries	33.5	28.5	29.3	673.74	658.58	701.58	18.25	17.78	18.67	36.9	37.0	37.6
4922	Locals messengers & local delivery - Services locaux de messagers et de livraison	4.5	4.6	4.3	954.09	938.48	1,013.27	27.17	25.53	26.25	35.1	36.8	38.6
51	Information & cultural industries - Industrie de l'information et industrie culturelle	202.3	199.4	151.4	1,194.95	1,217.25	1,204.49	29.44	29.74	30.03	40.6	40.9	40.1
515	Broadcasting (except Internet) - Radiotélévision (sauf par Internet)	13.2	13.1	5.1	1,543.98	1,636.26	1,591.57	33.69	36.26	37.39	45.8	45.1	42.6
5151	Radio & television broadcasting - Radiodiffusion et télédiffusion	11.8	11.7	4.7	1,542.03	1,638.31	1,578.65	33.63	36.27	37.37	45.9	45.2	42.2
5152	Pay & specialty television - Télévision payante et spécialisée	1.4	1.4	0.4	1,560.51	1,619.13	1,731.14	34.16	36.19	37.57	45.7	44.7	46.1
517	Telecommunications - Télécommunications	80.1	75.2	51.3	1,190.31	1,257.02	1,364.02	27.04	28.60	30.72	44.0	44.0	44.4
5171	Wired telecommunications carriers - Télécommunications par fil	53.9	50.4	33.5	1,209.51	1,289.15	1,412.40	28.32	30.21	32.85	42.7	42.7	43.0
5172	Wireless telecommunications carriers (except satellite) - Télécom. sans fil (sauf par satellite)	12.1	11.7	8.0	1,129.64	1,154.36	1,256.01	24.03	24.90	26.44	47.0	46.4	47.5
5174	Satellite telecommunications - Télécommunications par satellite	5.7	4.9	3.9	1,190.69	1,223.25	1,427.51	22.82	22.67	26.98	52.2	53.9	52.9
518	Data processing, hosting and related services - Traitement de données, hébergement de données et services connexes	11.1	13.0	12.1	1,205.50	1,184.46	1,075.67	28.21	26.87	26.43	42.7	44.1	40.7
519	Other information services - Autres services d'information	15.4	20.7	21.0	1,090.59	976.51	934.18	27.98	26.36	24.34	39.0	37.0	38.4
52	Finance & insurance - Finance et assurances	441.1	440.7	423.0	1,120.01	1,093.72	1,139.67	30.58	29.57	31.19	36.6	37.0	36.5
522	Credit intermediation & related activities - Intermédiation financière et activités connexes	221.1	226.5	223.4	1,068.23	1,045.74	1,112.12	28.22	27.65	30.67	37.8	37.8	36.3
5221	Depository credit intermediation - Intermédiation financière par le biais de dépôts	184.5	189.4	178.9	1,072.43	1,049.39	1,111.72	27.80	27.30	30.06	38.6	38.4	37.0
524	Insurance carriers & related activities - Sociétés d'assurance et activités connexes	145.9	140.2	132.6	993.22	983.45	1,043.85	28.63	27.45	28.40	34.7	35.8	36.8
5241	Insurance carriers - Sociétés d'assurance	88.5	85.5	81.1	1,023.33	1,016.52	1,068.84	29.32	28.28	28.49	34.9	35.9	37.5
5242	Agencies, brokerages & other insurance related activities - Agences et courtiers d'assur. et autres activités liées à l'assur.	57.4	54.7	51.5	946.78	931.82	1,004.46	27.54	26.15	28.24	34.4	35.6	35.6
53	Real estate & rental & leasing - Services immobiliers et services de location et de location à bail	86.6	88.6	82.7	825.68	815.95	889.23	21.48	21.54	23.58	38.4	37.9	37.7
531	Real estate - Services immobiliers	60.9	65.7	61.0	713.17	716.32	820.06	18.67	18.85	22.32	38.2	38.0	36.7
5311	Lessors of real estate - Bailleurs de biens immobiliers	32.9	35.2	32.6	696.76	670.88	788.50	18.48	17.81	21.37	37.7	37.7	36.9
5312	Offices of real estate agents & brokers - Bureau d'agents et de courtiers immobiliers	9.1	9.8	9.2	734.41	788.77	937.41	19.35	20.41	24.66	38.0	38.6	38.0
5313	Activities related to real estate - Activités liées à l'immobiliers	18.9	20.7	19.2	731.52	759.32	817.30	18.68	19.86	22.77	39.2	38.2	35.9
532	Rental & leasing services - Services de location et location à bail	23.6	20.9	19.9	1,092.03	1,099.25	1,079.00	28.00	29.26	26.77	39.0	37.6	40.3
5321	Automotive equipment rental & leasing - Location et location à bail de matériel automobile	7.4	6.4	5.5	1,109.90	1,099.82	1,028.45	28.61	29.27	24.36	38.8	37.6	42.2
5322	Consumer goods rental - Location de biens de consommation	7.5	6.6	7.1	702.98	743.58	700.82	21.47	23.55	20.32	32.7	31.6	34.5

* Refer to survey overview. - Voir l'aperçu de l'enquête.

** Earnings and hours exclude unclassified - La rémunération et les heures excluent les non classifiées

Table 7
Estimates of Employment, Average Hourly Earnings and Hours
for Salaried Employees, by Industry, Canada, Provinces and
Territories.

(Continued - suite)

Tableau 7
Estimations de l'emploi, de la rémunération horaire moyenne
et des heures, pour les employés à salaire fixe, par industries,
Canada, provinces et territoires.

		Salaried Employees - Employés à salaire fixe											
NAICS 2007	Industry	Employment (in thousands)			Average weekly earnings (including overtime)			Average hourly earnings (including overtime)			Average standard work week		
SCIAN 2007	Industrie	Emploi (en milliers)			Rémunération hebdomadaire moyenne (incluant temps supplémentaire)			Rémunération horaire moyenne (incluant temps supplémentaire)			Semaine moyenne normale de travail		
		Dec. p 2008 Déc. p	Nov. r 2008 Nov. r	Dec. 2007 Déc.	Dec. p 2008 Déc. p	Nov. r 2008 Nov. r	Dec. 2007 Déc.	Dec. p 2008 Déc. p	Nov. r 2008 Nov. r	Dec. 2007 Déc.	Dec. p 2008 Déc. p	Nov. r 2008 Nov. r	Dec. 2007 Déc.
CANADA													
5324	Commercial & industrial machinery & equipment rental & leasing - Location, loc. à bail de machines, matériel d'usage comm., indus.	7.9	7.1	6.7	\$1,447.21	\$1,436.42	\$1,538.63	\$32.05	\$33.32	\$34.43	45.1	43.1	44.7
54	Professional, scientific & technical services - Services professionnels, scientifiques et techniques	420.4	396.9	394.1	1,221.00	1,195.14	1,177.88	31.93	31.47	30.83	38.2	38.0	38.2
5413	Architectural, engineering & related services - Architecture, génie et services connexes	79.5	73.5	71.4	1,165.92	1,171.60	1,112.13	31.12	31.24	30.50	37.5	37.5	36.5
56	Admin. & support, waste managemt. & remediation services - Services admin., soutien, gestion des déchets, assainissem.	182.5	174.6	197.2	1,129.34	1,038.30	955.14	27.40	24.63	23.72	41.2	42.1	40.3
561	Admin. & support services - Services administratifs et de soutien	168.6	160.1	182.1	1,126.91	1,029.08	946.24	27.03	24.21	23.35	41.7	42.5	40.5
5611	Office administrative services - Services administratifs de bureau	36.8	33.3	38.1	1,351.19	1,208.69	1,154.12	32.90	29.03	29.43	41.1	41.6	39.2
5613	Employment services - Services d'emploi	37.4	35.2	45.5	1,293.98	1,142.63	1,049.09	29.84	26.42	26.51	43.4	43.2	39.6
5616	Investigation & security services - Services d'enquêtes et sécurité	23.9	23.6	25.7	934.25	783.51	759.47	20.92	17.49	18.01	44.7	44.8	42.2
5617	Services to buildings & dwellings - Services relatifs aux bâtiments et aux logements	32.5	31.2	28.1	871.72	876.50	803.98	23.65	22.73	20.15	36.9	38.6	39.9
611N	Education special - Éducation spéciale	498.6	515.2	533.9	1,179.07	1,173.32	1,135.63	34.08	33.79	31.99	34.6	34.7	35.5
6112	Community colleges & C.E.G.E.P.s - Collèges communautaires et cégeps	56.0	59.1	58.9	1,022.91	979.49	922.95	36.61	34.56	31.48	27.9	28.3	29.3
6113	Universities - Universités	92.0	94.6	97.2	1,090.86	1,094.51	1,078.73	34.37	34.19	32.90	31.7	32.0	32.8
62	Health care & social assistance - Soins de santé et assistance sociale	203.4	265.3	280.6	923.53	935.92	897.48	25.38	25.96	24.61	36.4	36.0	36.5
621	Ambulatory health care services - Services de soins ambulatoires	73.1	103.0	78.7	1,024.47	1,031.01	940.67	28.97	28.88	26.52	35.4	35.7	35.5
6211	Offices of physicians - Cabinets de médecins	15.2	21.9	16.9	1,092.13	1,127.87	991.38	27.52	28.02	25.07	39.7	40.3	39.5
6212	Offices of dentists - Cabinets de dentistes	13.7	19.7	15.0	1,222.61	1,181.55	1,154.92	32.99	32.10	30.75	37.1	36.8	37.6
6213	Offices of other health practitioners - Cabinets d'autres praticiens	10.3	14.7	11.0	950.53	947.86	848.13	28.38	28.53	25.36	33.5	33.2	33.4
6214	Out-patient care centres - Centres de soins ambulatoires	18.1	24.4	18.1	966.58	977.73	889.75	29.14	28.78	26.96	33.2	34.0	33.0
622	Hospitals - Hôpitaux	21.3	18.1	79.0	949.89	928.05	987.72	27.79	26.78	28.70	34.2	34.7	34.4
6221	General medical & surgical hospitals - Hôpitaux généraux et hôpitaux de soins chirurgicaux	17.6	14.2	70.9	907.82	896.37	988.47	26.42	26.16	28.44	34.4	34.3	34.8
623	Nursing & residential care facilities - Étab. de soins infirmiers et de soins pour bénéficiaires internes	38.2	40.3	39.5	1,040.75	994.42	812.25	27.76	26.77	22.70	37.5	37.1	35.8
6231	Nursing care facilities - Établissements de soins infirmiers	20.5	21.3	19.7	1,010.15	967.07	776.74	27.21	26.30	21.59	37.1	36.8	36.0
6232	Res. devel. handicap, mental health & substance abuse facilities - Étab. rés. pour handicaps, de troubles mentaux, alcool., toxico.	9.7	10.3	8.1	1,132.49	1,095.38	1,028.23	31.97	31.15	28.20	35.4	35.2	36.5
6233	Community care facilities for the elderly - Établissements communautaires de soins pour personnes âgées	5.4	5.9	7.9	950.49	866.35	666.33	23.05	21.40	19.01	41.2	40.5	35.1
6239	Other residential care facilities - Autres établissements de soins pour bénéficiaires internes	2.7	2.9	3.9	1,123.96	1,096.81	839.07	27.91	27.34	24.12	40.3	40.1	34.8
624	Social assistance - Assistance sociale	70.7	103.9	83.4	747.86	820.31	811.54	19.95	22.65	20.46	37.5	36.2	39.7
6241	Individual & family services - Services individuels et familiaux	32.5	50.3	42.3	747.87	827.85	829.09	19.90	22.12	19.33	37.6	37.4	42.9
6243	Vocational rehabilitation services - Services de réadaptation professionnelle	9.8	14.0	11.3	837.24	908.49	914.87	20.84	23.64	22.62	40.2	38.4	40.4
6244	Child day-care services - Services de garderie	26.4	36.5	27.3	691.29	749.18	713.67	19.11	22.22	20.73	36.2	33.7	34.4
71	Arts, entertainment & recreation - Arts, spectacles et loisirs	50.0	56.3	62.1	960.19	885.27	772.84	23.24	21.69	21.25	41.3	40.8	36.4
712	Heritage institutions - Établissements du patrimoine	4.2	3.9	4.4	917.84	958.18	861.68	28.24	27.51	26.31	32.5	34.8	32.8
713	Amusement, gambling & recreation industries - Divertissement, loisirs et jeux de hasard et loteries	28.0	29.4	35.9	893.41	853.04	755.41	21.11	19.60	20.01	42.3	43.5	37.8
7132	Gambling industries - Jeux de hasard et loteries	9.4	8.6	9.7	1,103.55	1,057.91	894.32	27.03	25.31	23.36	40.8	41.8	38.3
7139	Other amusement & recreation industries - Autres services de divertissement et de loisirs	17.8	19.6	25.0	785.50	760.27	699.47	18.13	17.06	18.64	43.3	44.6	37.5
72	Accommodation & food services - Hébergement et services de restauration	93.5	93.0	95.1	721.43	683.71	700.69	18.12	17.40	17.41	39.8	39.3	40.2
721	Accommodation services - Services d'hébergement	21.6	21.3	34.6	913.17	829.76	743.72	21.98	19.50	18.57	41.5	42.5	40.1
7211	Traveller accomodation - Hébergement des voyageurs	19.9	19.6	32.2	893.74	810.67	732.30	21.66	19.17	18.36	41.3	42.3	39.9

* Refer to survey overview. - Voir l'aperçu de l'enquête.

** Earnings and hours exclude unclassified - La rémunération et les heures excluent les non classifiées

Table 7
Estimates of Employment, Average Hourly Earnings and Hours
for Salaried Employees, by Industry, Canada, Provinces and
Territories.

(Continued - suite)

Tableau 7
Estimations de l'emploi, de la rémunération horaire moyenne
et des heures, pour les employés à salaire fixe, par industries,
Canada, provinces et territoires.

		Salaried Employees - Employés à salaire fixe											
NAICS 2007	Industry	Employment (in thousands)			Average weekly earnings (including overtime)			Average hourly earnings (including overtime)			Average standard work week		
SCIAN 2007	Industrie	Emploi (en milliers)			Rémunération hebdomadaire moyenne (incluant temps supplémentaire)			Rémunération horaire moyenne (incluant temps supplémentaire)			Semaine moyenne normale de travail		
		Dec. p 2008 Déc. p	Nov. r 2008 Nov. r	Dec. 2007 Déc.	Dec. p 2008 Déc. p	Nov. r 2008 Nov. r	Dec. 2007 Déc.	Dec. p 2008 Déc. p	Nov. r 2008 Nov. r	Dec. 2007 Déc.	Dec. p 2008 Déc. p	Nov. r 2008 Nov. r	Dec. 2007 Déc.
CANADA													
722	Food services & drinking places - Services de restauration et débits de boissons	71.9	71.7	60.4	\$663.91	\$640.21	\$676.04	\$16.90	\$16.71	\$16.76	39.3	38.3	40.3
7221	Full-service restaurants - Restaurants à service complet	34.4	34.1	28.9	661.11	636.78	673.90	16.92	16.73	16.80	39.1	38.1	40.1
7222	Limited-service eating places - Établissements de restauration à service restreint	27.9	28.0	23.9	662.85	628.20	662.47	16.89	16.60	16.59	39.3	37.8	39.9
81	Other services (except public administration) - Autres services (sauf les administrations publiques)	127.2	126.6	155.9	846.08	833.34	775.81	22.85	22.98	21.91	37.0	36.3	35.4
811	Repair & maintenance - Réparation et entretien	27.3	26.4	37.6	851.08	842.41	697.66	22.86	22.85	19.14	37.2	36.9	36.4
8111	Automotive repair & maintenance - Réparation et entretien de véhicules automobiles	12.1	11.6	14.0	750.46	683.04	577.09	17.23	16.88	16.28	43.5	40.5	35.5
8113	Comm. & ind. mach. & equip. (exc. auto. & electro.) repair & mt. - Répar. et entretien mach., mat. comm., ind. (sauf auto., électro.)	5.5	5.4	9.1	920.03	960.50	759.89	27.84	27.35	19.78	33.1	35.1	38.4
8114	Personal & household goods repair & maintenance - Réparation et entretien d'articles personnels et ménagers	2.3	2.3	3.9	928.20	939.30	683.26	30.64	30.33	20.05	30.3	31.0	34.1
812	Personal & laundry services - Services personnels et services de blanchissage	12.3	17.8	19.5	618.85	809.90	655.17	16.49	23.69	18.00	37.5	34.2	36.4
8121	Personal care services - Services de soins personnels	7.1	10.4	11.1	558.08	721.61	604.06	15.78	22.37	17.31	35.4	32.3	34.9
8122	Funeral services - Services funéraires	1.1	1.6	1.8	851.79	1,150.93	844.23	20.61	30.26	20.45	41.3	38.0	41.3
8123	Dry cleaning & laundry services - Services de nettoyage à sec et de blanchissage	2.7	3.9	4.5	667.26	880.75	702.27	16.33	23.78	18.08	40.9	37.0	38.8
8129	Other personal services - Autres services personnels	1.3	1.9	2.1	649.87	857.78	663.15	16.57	24.09	18.94	39.2	35.6	35.0
91	Public administration - Administrations publiques	591.8	592.4	605.0	1,154.16	1,129.39	1,106.79	31.21	30.64	30.19	37.0	36.9	36.7
911	Federal government public administration - Administration publique fédérale	279.2	278.0	269.9	1,276.07	1,254.65	1,261.75	31.71	31.57	31.55	40.2	39.7	40.0
912	Provincial & territorial public administration - Administrations publiques provinciales et territoriales	203.2	203.9	200.8	996.92	988.71	967.81	29.84	29.61	28.86	33.4	33.4	33.5
913	Local, municipal & regional public administration - Administrations publiques locales, municipales et régionales	94.0	97.2	116.2	1,174.55	1,106.10	1,034.52	33.33	30.83	29.74	35.2	35.9	34.8
41-91N	Service producing industries - Branche productrice de services	4,354.9	4,390.3	4,440.1	1,035.04	1,022.23	995.55	27.92	27.59	26.79	37.1	37.1	37.2
00-91N	Industrial aggregate (including unclassified) - Ensemble des industries y compris les entreprises non classifiées **	5,120.6	5,136.0	5,159.3	1,078.28	1,061.81	1,038.34	28.79	28.37	27.73	37.5	37.4	37.4
NEWFOUNDLAND AND LABRADOR - TERRE-NEUVE ET LABRADOR													
23	Construction - Construction	2.8	2.7	2.6	925.29	887.16	994.31	22.98	22.48	23.84	40.3	39.5	41.7
236	Construction of buildings - Construction de bâtiments	0.7	0.7	0.7	977.18	847.53	982.20	25.41	22.51	25.81	38.5	37.7	38.1
2361	Residential building construction - Construction résidentielle	0.5	0.5	0.5	986.06	848.29	934.15	25.49	22.37	24.38	38.7	37.9	38.3
237	Heavy & civil engineering construction - Travaux de génie civil	1.2	1.2	1.4	985.26	1,001.75	1,100.39	23.21	24.04	24.19	42.4	41.7	45.5
2373	Highway, street & bridge construction - Construction de routes, de rues et de ponts	1.0	1.0	1.1	992.80	1,018.40	1,149.01	22.98	24.04	24.31	43.2	42.4	47.3
238	Specialty trade contractors - Entrepreneurs spécialisés	0.9	0.9	0.5	797.79	769.82	745.13	20.54	20.28	20.13	38.8	38.0	37.0
2382	Building equipment contractors - Entrepreneurs en installations d'équipements techniques	0.5	0.5	0.3	991.45	992.94	781.89	24.48	24.56	19.94	40.5	40.4	39.2
31-33	Manufacturing - Fabrication	2.7	2.9	3.2	1,257.92	1,293.47	1,190.62	32.37	32.75	30.20	38.9	39.5	39.4
	Non-durable goods - Biens non durables	1.6	2.0	2.1	1,287.86	1,363.70	1,185.54	33.33	34.32	30.43	38.6	39.7	39.0
	Durable goods - Biens durables	1.1	1.0	1.0	1,211.97	1,146.29	1,201.21	30.92	29.40	29.74	39.2	39.0	40.4
311	Food manufacturing - Fabrication d'aliments	0.7	1.1	1.2	1,189.41	1,234.99	953.76	34.00	33.27	26.32	35.0	37.1	36.2
11-33N	Goods producing industries - Branche productrice de biens	8.7	8.8	8.4	1,294.79	1,292.72	1,299.02	32.97	32.86	32.28	39.3	39.3	40.2

* Refer to survey overview. - Voir l'aperçu de l'enquête.

** Earnings and hours exclude unclassified - La rémunération et les heures excluent les non classifiées

Table 7
Estimates of Employment, Average Hourly Earnings and Hours
for Salaried Employees, by Industry, Canada, Provinces and
Territories.

(Continued - suite)

Tableau 7
Estimations de l'emploi, de la rémunération horaire moyenne
et des heures, pour les employés à salaire fixe, par industries,
Canada, provinces et territoires.

		Salaried Employees - Employés à salaire fixe											
NAICS 2007	Industry	Employment (in thousands)			Average weekly earnings (including overtime)			Average hourly earnings (including overtime)			Average standard work week		
		Dec. p 2008	Nov. r 2008	Dec. 2007	Dec. p 2008	Nov. r 2008	Dec. 2007	Dec. p 2008	Nov. r 2008	Dec. 2007	Dec. p 2008	Nov. r 2008	Dec. 2007
SCIAN 2007	Industrie	Emploi (en milliers)			Rémunération hebdomadaire moyenne (incluant temps supplémentaire)			Rémunération horaire moyenne (incluant temps supplémentaire)			Semaine moyenne normale de travail		
		Dec. p 2008	Nov. r 2008	Dec. 2007	Dec. p 2008	Nov. r 2008	Dec. 2007	Dec. p 2008	Nov. r 2008	Dec. 2007	Dec. p 2008	Nov. r 2008	Dec. 2007
NEWFOUNDLAND AND LABRADOR - TERRE-NEUVE ET LABRADOR													
41-45N Trade - Commerce		6.9	7.1	6.6	\$973.94	\$935.59	\$921.28	\$24.75	\$23.99	\$23.19	39.4	39.0	39.7
41	Wholesale Trade - Commerce de gros	2.4	2.5	2.4	1,034.29	985.12	988.74	26.15	25.00	25.00	39.6	39.4	39.6
417	Machinery, equipment & supplies whl-dist - Gros-dist de machines, de matériel et de fournitures	0.7	0.7	0.8	932.29	872.93	923.52	25.10	23.73	24.79	37.1	36.8	37.3
44-45	Retail trade - Commerce de détail	4.5	4.6	4.2	941.85	909.16	882.85	24.00	23.44	22.17	39.3	38.8	39.8
4411	Automobile dealers - Marchands d'automobiles	0.6	0.7	0.7	992.45	936.05	873.52	26.52	25.38	23.96	37.4	36.9	36.5
4412	Other motor vehicle dealers - Marchands d'autres véhicules auto.	0.1	0.2	0.1	879.51	796.71	742.75	22.17	20.18	20.32	39.7	39.5	36.6
445	Food & beverage stores - Magasins d'alimentation	1.3	1.3	1.2	953.26	976.57	858.29	20.91	21.42	18.84	45.6	45.6	45.6
4451	Grocery stores - Épiceries	1.0	1.0	1.1	974.95	1,006.20	835.37	20.31	21.03	18.43	48.0	47.8	45.3
48-49 Transportation & warehousing - Transport et entreposage		3.5	3.6	3.6	845.89	863.83	871.54	22.93	22.76	21.86	36.9	38.0	39.9
484	Truck transportation - Transport par camion	0.2	0.3	0.3	900.37	868.49	768.86	25.47	23.51	19.13	35.4	36.9	40.2
4841	General freight trucking - Transport par camion de marchandises diverses	0.2	0.2	0.2	1,048.14	1,016.09	889.57	30.12	27.90	22.58	34.8	36.4	39.4
4842	Specialized freight trucking - Transport par camion de marchandises spéciales	0.1	0.1	0.1	548.96	529.11	534.03	14.97	13.87	12.79	36.7	38.1	41.8
522	Credit intermediation & related activities - Intermédiation financière et activités connexes	2.5	2.6	2.8	993.75	1,007.84	1,155.13	26.07	26.37	31.11	38.1	38.2	37.1
5221	Depository credit intermediation - Intermédiation financière par le biais de dépôts	2.2	2.2	2.4	991.83	1,017.30	1,170.72	25.47	26.02	30.87	38.9	39.1	37.9
5413	Architectural, engineering & related services - Architecture, génie et services connexes	0.9	0.8	0.8	1,384.39	1,423.38	1,327.88	35.78	36.77	34.90	38.7	38.7	38.0
561	Admin. & support services - Services administratifs et de soutien	1.7	1.6	1.8	913.05	890.20	814.05	24.18	23.02	22.01	37.8	38.7	37.0
5616	Investigation & security services - Services d'enquêtes et sécurité	0.6	0.5	0.6	911.77	839.56	765.06	23.33	21.36	20.73	39.1	39.3	36.9
5617	Services to buildings & dwellings - Services relatifs aux bâtiments et aux logements	0.5	0.6	0.5	837.60	820.03	790.21	25.43	24.35	23.34	32.9	33.7	33.9
611N	Education special - Éducation spéciale	7.5	7.7	7.6	1,139.26	1,127.07	1,167.86	31.65	31.39	32.65	36.0	35.9	35.8
62 Health care & social assistance - Soins de santé et assistance sociale		3.0	3.9	4.2	833.95	880.95	814.60	24.14	25.26	25.21	34.5	34.9	32.3
621	Ambulatory health care services - Services de soins ambulatoires	0.9	1.3	1.2	840.13	860.20	703.77	24.98	25.35	21.32	33.6	33.9	33.0
6211	Offices of physicians - Cabinets de médecins	0.2	0.3	0.2	1,133.53	1,151.65	1,106.41	30.37	29.51	30.14	37.3	39.0	36.7
6212	Offices of dentists - Cabinets de dentistes	0.1	0.2	0.1	918.87	912.49	744.79	28.19	28.15	22.21	32.6	32.4	33.5
72 Accommodation & food services - Hébergement et services de restauration		0.9	1.0	1.0	726.13	706.48	741.06	18.09	17.77	18.44	40.1	39.8	40.2
721	Accommodation services - Services d'hébergement	0.2	0.2	0.3	895.46	907.88	877.84	23.85	22.76	22.88	37.5	39.9	38.4
7211	Traveller accommodation - Hébergement des voyageurs	0.2	0.2	0.2	885.47	898.66	830.54	23.14	21.78	21.18	38.3	41.3	39.2
722	Food services & drinking places - Services de restauration et débits de boissons	0.8	0.8	0.7	687.60	659.25	686.02	16.88	16.59	16.77	40.7	39.7	40.9
7221	Full-service restaurants - Restaurants à service complet	0.2	0.2	0.2	659.18	635.04	649.60	16.61	16.40	16.28	39.7	38.7	39.9
7222	Limited-service eating places - Établissements de restauration à service restreint	0.4	0.4	0.4	694.20	645.13	661.97	16.94	16.48	16.45	41.0	39.1	40.2
7224	Drinking places (alcoholic beverages) - Débits de boissons (alcoolisées)	0.1	0.1	0.1	611.74	585.83	618.15	16.12	15.96	15.84	37.9	36.7	39.0
81 Other services (except public administration) - Autres services (sauf les administrations publiques)		1.9	1.8	2.1	723.41	713.06	637.90	19.60	19.54	18.13	36.9	36.5	35.2
811	Repair & maintenance - Réparation et entretien	0.2	0.2	0.3	845.76	892.77	668.57	21.34	22.91	18.17	39.6	39.0	36.8
8111	Automotive repair & maintenance - Réparation et entretien de véhicules automobiles	0.1	0.1	0.1	447.67	433.11	349.35	10.65	11.25	11.50	42.0	38.5	30.4
8113	Comm. & ind. mach. & equip. (exc. auto. & electro.) repair & mnt. - Répar. et entretien mach., mat. comm., ind. (sauf auto., électro.)	0.1	0.1	0.1	1,368.49	1,535.49	992.97	35.19	36.48	22.03	38.9	42.1	45.1

* Refer to survey overview. - Voir l'aperçu de l'enquête.

** Earnings and hours exclude unclassified - La rémunération et les heures excluent les non classifiées

Table 7
Estimates of Employment, Average Hourly Earnings and Hours
for Salaried Employees, by Industry, Canada, Provinces and
Territories.

(Continued - suite)

Tableau 7
Estimations de l'emploi, de la rémunération horaire moyenne
et des heures, pour les employés à salaire fixe, par industries,
Canada, provinces et territoires.

		Salaried Employees - Employés à salaire fixe											
NAICS 2007	Industry	Employment (in thousands)			Average weekly earnings (including overtime)			Average hourly earnings (including overtime)			Average standard work week		
SCIAN 2007	Industrie	Emploi (en milliers)			Rémunération hebdomadaire moyenne (incluant temps supplémentaire)			Rémunération horaire moyenne (incluant temps supplémentaire)			Semaine moyenne normale de travail		
		Dec. p 2008 Déc. p	Nov. r 2008 Nov. r	Dec. 2007 Déc.	Dec. p 2008 Déc. p	Nov. r 2008 Nov. r	Dec. 2007 Déc.	Dec. p 2008 Déc. p	Nov. r 2008 Nov. r	Dec. 2007 Déc.	Dec. p 2008 Déc. p	Nov. r 2008 Nov. r	Dec. 2007 Déc.
NEWFOUNDLAND AND LABRADOR - TERRE-NEUVE ET LABRADOR													
812	Personal & laundry services - Services personnels et services de blanchissage	0.1	0.2	0.2	\$591.36	\$731.36	\$588.54	\$14.93	\$20.55	\$15.34	39.6	35.6	38.4
8121	Personal care services - Services de soins personnels	0.1	0.2	0.2	564.98	679.60	550.39	14.69	19.82	14.69	38.5	34.3	37.5
41-91N	Service producing industries - Branche productrice de services	57.5	58.3	57.0	937.89	929.75	920.87	26.17	25.92	25.40	35.8	35.9	36.3
00-91N Industrial aggregate (including unclassified) - Ensemble des industries y compris les entreprises non classifiées **		66.2	67.1	65.3	984.93	977.32	969.40	27.14	26.90	26.36	36.3	36.3	36.8
PRINCE EDWARD ISLAND - ÎLE-DU-PRINCE-ÉDOUARD													
236	Construction of buildings - Construction de bâtiments	0.3	0.2	0.3	807.30	681.34	706.14	21.97	18.71	19.33	36.8	36.4	36.5
11-33N	Goods producing industries - Branche productrice de biens	2.4	2.4	2.3	926.40	896.04	924.01	24.59	23.75	23.86	37.7	37.7	38.7
41-45N Trade - Commerce		1.8	1.9	1.8	796.60	760.36	733.01	21.42	20.78	19.42	37.2	36.6	37.7
44-45	Retail trade - Commerce de détail	1.2	1.2	1.2	789.62	740.05	743.37	20.74	19.75	18.97	38.1	37.5	39.2
445	Food & beverage stores - Magasins d'alimentation	0.2	0.2	0.2	770.79	798.74	692.87	15.26	15.84	14.26	50.5	50.4	48.6
48-49 Transportation & warehousing - Transport et entreposage		0.7	0.8	0.7	789.72	796.13	790.20	23.46	22.78	20.74	33.7	34.9	38.1
5413	Architectural, engineering & related services - Architecture, génie et services connexes	0.1	0.1	0.1	629.62	557.80	578.84	17.37	15.45	16.16	36.3	36.1	35.8
72 Accomodation & food services - Hébergement et services de restauration		0.4	0.4	0.5	623.46	566.34	618.89	17.38	16.58	17.51	35.9	34.2	35.3
721	Accomodation services - Services d'hébergement	0.1	0.1	0.2	684.49	610.34	663.35	21.64	19.00	21.23	31.6	32.1	31.2
722	Food services & drinking places - Services de restauration et débits de boissons	0.3	0.3	0.3	601.19	549.63	587.98	16.07	15.74	15.40	37.4	34.9	38.2
7221	Full-service restaurants - Restaurants à service complet	0.1	0.1	0.1	562.46	460.28	545.61	15.57	14.58	14.74	36.1	31.6	37.0
7222	Limited-service eating places - Établissements de restauration à service restreint	0.2	0.2	0.1	625.29	608.88	608.69	16.38	16.42	15.70	38.2	37.1	38.8
81 Other services (except public administration) - Autres services (sauf les administrations publiques)		0.5	0.5	0.6	642.38	635.87	560.64	20.27	20.53	18.70	31.7	31.0	30.0
811	Repair & maintenance - Réparation et entretien	0.1	0.1	0.1	858.65	795.00	531.70	21.46	21.34	14.98	40.0	37.3	35.5
91 Public administration - Administrations publiques		5.1	5.1	5.1	1,093.65	1,079.12	1,074.28	26.47	26.29	26.82	41.3	41.1	40.1
912	Provincial & territorial public administration - Administrations publiques provinciales et territoriales	1.4	1.4	1.5	909.36	909.92	924.57	27.33	27.32	30.64	33.3	33.3	30.2
41-91N	Service producing industries - Branche productrice de services	18.3	18.6	18.7	953.82	907.09	884.64	25.58	24.57	24.29	37.3	36.9	36.4
00-91N Industrial aggregate (including unclassified) - Ensemble des industries y compris les entreprises non classifiées **		20.7	21.0	21.0	950.64	905.83	889.00	25.47	24.47	24.24	37.3	37.0	36.7
NOVA SCOTIA - NOUVELLE-ÉCOSSE													
212	Mining and quarrying (except oil & gas) - Extraction minière et exploitation en carrière (sauf l'extraction de pétrole et de gaz)	0.6	0.7	0.5	1,360.22	1,189.68	1,498.06	32.14	27.97	33.83	42.3	42.5	44.3
236	Construction of buildings - Construction de bâtiments	1.5	1.1	1.4	1,059.37	926.59	1,010.15	27.59	24.63	26.27	38.4	37.6	38.5
2361	Residential building construction - Construction résidentielle	0.9	0.7	0.9	927.99	783.52	888.47	24.72	21.40	23.51	37.5	36.6	37.8
2362	Non-residential bldg. construction - Construction non résidentielle	0.6	0.4	0.5	1,253.82	1,165.67	1,236.01	31.61	29.66	31.14	39.7	39.3	39.7
237	Heavy & civil engineering construction - Travaux de génie civil	0.6	0.5	0.8	853.57	730.62	919.68	27.84	24.60	31.47	30.7	29.7	29.2
2373	Highway, street & bridge construction - Construction de routes, de rues et de ponts	0.3	0.3	0.5	763.55	655.61	837.61	29.73	26.48	32.75	25.7	24.8	25.6

* Refer to survey overview. - Voir l'aperçu de l'enquête.

** Earnings and hours exclude unclassified - La rémunération et les heures excluent les non classifiées

Table 7
Estimates of Employment, Average Hourly Earnings and Hours
for Salaried Employees, by Industry, Canada, Provinces and
Territories.

(Continued - suite)

Tableau 7
Estimations de l'emploi, de la rémunération horaire moyenne
et des heures, pour les employés à salaire fixe, par industries,
Canada, provinces et territoires.

		Salaried Employees - Employés à salaire fixe											
NAICS 2007	Industry	Employment (in thousands)			Average weekly earnings (including overtime)			Average hourly earnings (including overtime)			Average standard work week		
SCIAN 2007	Industrie	Emploi (en milliers)			Rémunération hebdomadaire moyenne (incluant temps supplémentaire)			Rémunération horaire moyenne (incluant temps supplémentaire)			Semaine moyenne normale de travail		
		Dec. p 2008 Déc. p	Nov. r 2008 Nov. r	Dec. 2007 Déc.	Dec. p 2008 Déc. p	Nov. r 2008 Nov. r	Dec. 2007 Déc.	Dec. p 2008 Déc. p	Nov. r 2008 Nov. r	Dec. 2007 Déc.	Dec. p 2008 Déc. p	Nov. r 2008 Nov. r	Dec. 2007 Déc.
NOVA SCOTIA - NOUVELLE-ÉCOSSE													
238	Specialty trade contractors - Entrepreneurs spécialisés	2.1	2.0	1.3	\$811.07	\$733.41	\$763.28	\$21.33	\$20.05	\$20.79	38.0	36.6	36.7
2381	Foundation, structure, & bldg. exterior contractors - Entrepreneurs en travaux de fondations, structure, extérieur de bâtiment	0.3	0.4	0.2	465.11	411.00	774.72	12.56	11.68	21.63	37.0	35.2	35.8
2382	Building equipment contractors - Entrepreneurs en installations d'équipements techniques	0.9	0.8	0.6	1,110.89	1,013.65	902.29	28.00	26.49	23.13	39.7	38.3	39.0
2383	Building finishing contractors - Entrepreneurs en travaux de finition de bâtiments	0.4	0.4	0.3	638.07	598.05	571.86	17.74	17.26	17.06	36.0	34.7	33.5
2389	Other spec. trade contractors - Autres entrepreneurs spécialisés	0.4	0.4	0.3	639.56	615.14	664.77	17.06	16.86	18.42	37.5	36.5	36.1
31-33 Manufacturing - Fabrication		8.1	8.4	7.8	1,129.64	1,087.16	1,128.60	30.31	29.35	30.54	37.3	37.0	37.0
Non-durable goods - Biens non durables		4.7	4.9	5.0	1,134.83	1,145.76	1,082.08	30.53	30.92	29.96	37.2	37.1	36.1
Durable goods - Biens durables		3.4	3.5	2.8	1,122.36	1,004.81	1,211.84	30.02	27.14	31.51	37.4	37.0	38.5
311	Food manufacturing - Fabrication d'aliments	1.7	2.0	2.2	887.01	896.98	880.50	30.89	30.16	28.95	28.7	29.7	30.4
3117	Seafood product preparation & packaging - Préparation et conditionnement de poissons et fruits de mer	0.8	1.0	1.0	680.47	687.03	728.42	27.45	26.35	28.94	24.8	26.1	25.2
3211	Sawmills & wood preservation - Scieries et préservation du bois	0.1	0.2	0.1	871.91	862.72	918.76	22.09	23.04	24.68	39.5	37.4	37.2
3364	Aerospace product & parts manufacturing - Fabrication de produits aérospatiaux et de leurs pièces	0.9	1.0	0.6	969.25	869.33	1,260.01	30.45	27.16	33.51	31.8	32.0	37.6
11-33N Goods producing industries - Branche productrice de biens		15.2	15.1	13.7	1,085.53	1,034.81	1,093.09	29.07	27.88	29.53	37.3	37.1	37.0
41-45N Trade - Commerce		14.5	14.3	14.9	951.84	922.09	898.17	24.61	24.14	23.20	38.7	38.2	38.7
41	Wholesale Trade - Commerce de gros	6.6	6.4	7.0	1,048.33	1,019.42	1,012.68	27.47	27.00	26.73	38.2	37.8	37.9
416	Building material & supplies whl-dist - Gros-dist de matériaux et fournitures de construction	1.0	0.9	1.0	1,386.63	1,342.39	1,246.61	35.96	33.63	31.89	38.6	39.9	39.1
4161	Electrical, plumbing, heating & a/c equipment & supplies whl-dist - Gros-dist matériel et fourn. élec., plomberie, chauffage, climat.	0.4	0.4	0.5	1,437.13	1,410.51	1,281.04	36.07	34.36	31.80	39.8	41.1	40.3
4163	Lumber, millwork, hardware & other building supplies whl-dist - Gros-dist bois d'oeuvre, menui. préfab., quinc., fourn. construc.	0.5	0.5	0.5	1,351.86	1,297.99	1,219.07	36.30	33.52	32.52	37.2	38.7	37.5
4172	Const., forestry, mining & indus. mach. equip. & suppl. whl-dist - Gros-dist mach., matériel, fourn. indus., const., forest., minière	0.7	0.6	0.7	881.68	904.14	978.03	19.78	20.71	22.41	44.6	43.6	43.6
4179	Other machinery, equipment & supplies whl-dist - Gros-dist d'autres machines, matériel et fournitures	0.6	0.6	0.9	1,228.50	1,119.51	1,060.03	34.71	31.02	29.15	35.4	36.1	36.4
418	Miscellaneous whl-dist - Gros-dist de produits divers	0.5	0.6	0.7	917.34	830.48	947.59	25.13	23.47	26.28	36.5	35.4	36.1
4181	Recyclable material whl-dist - Gros-dist de matières recyclables	0.1	0.2	0.1	666.81	652.22	506.78	21.00	20.81	17.15	31.8	31.3	29.5
4182	Paper, paper product & disposable plastic product whl-dist - Gros-dist de papier, produits du papier et de plastique jetables	0.1	0.1	0.1	1,084.72	1,093.18	1,252.53	23.91	24.72	27.16	45.4	44.2	46.1
44-45	Retail trade - Commerce de détail	7.9	8.0	7.9	871.93	844.29	797.25	22.30	21.90	20.22	39.1	38.6	39.4
4411	Automobile dealers - Marchands d'automobiles	1.2	1.3	1.2	1,090.46	1,045.66	986.03	28.55	27.89	25.97	38.2	37.5	38.0
445	Food & beverage stores - Magasins d'alimentation	1.7	1.7	1.9	771.39	809.45	677.64	17.44	18.15	15.51	44.2	44.6	43.7
4451	Grocery stores - Épiceries	1.5	1.5	1.7	779.48	815.17	680.39	16.70	17.40	15.37	46.7	46.8	44.3
452	General merchandise stores - Mag. de fournitures de tout genre	0.7	0.7	0.4	995.62	964.31	943.80	30.66	31.97	30.84	32.5	30.2	30.6
4521	Department stores - Grands magasins	0.3	0.3	0.2	1,059.53	1,088.29	997.60	35.71	38.57	35.65	29.7	28.2	28.0
4529	Other general merchandise stores - Magasins d'autres fournitures de tout genres	0.3	0.4	0.2	935.71	850.85	892.05	26.66	26.64	26.93	35.1	31.9	33.1
4532	Office supplies, stationery & gift stores - Magasins de fournitures de bureau, de papeterie et de cadeaux	0.2	0.2	0.2	957.80	789.55	825.45	27.01	23.52	20.38	35.5	33.6	40.5
4533	Used merchandise stores - Magasins de marchandises d'occasion	0.1	0.1	0.1	915.46	772.83	854.10	28.23	25.30	22.99	32.4	30.5	37.1
48-49 Transportation & warehousing - Transport et entreposage		7.0	7.2	7.3	812.52	817.72	804.68	23.37	23.27	22.01	34.8	35.1	36.6
484	Truck transportation - Transport par camion	0.5	0.6	0.7	967.69	970.97	865.92	27.75	26.40	21.78	34.9	36.8	39.8
522	Credit intermediation & related activities - Intermédiation financière et activités connexes	5.4	5.3	7.1	1,083.94	1,070.17	986.50	28.76	28.05	26.48	37.7	38.2	37.3
5221	Depository credit intermediation - Intermédiation financière par le biais de dépôts	4.0	4.0	5.7	1,111.74	1,090.96	985.68	28.33	27.77	25.69	39.2	39.3	38.4
524	Insurance carriers & related activities - Sociétés d'assurance et activités connexes	4.4	4.3	3.9	965.34	1,006.95	999.86	25.80	26.00	26.04	37.4	38.7	38.4
5241	Insurance carriers - Sociétés d'assurance	2.9	2.8	2.7	967.05	1,029.53	981.44	24.81	25.58	24.85	39.0	40.2	39.5
5242	Agencies, brokerages & other insurance related activities - Agences et courtiers d'assur. et autres activités liées à l'assur.	1.5	1.5	1.2	962.15	963.55	1,039.85	27.86	26.90	28.87	34.5	35.8	36.0

* Refer to survey overview. - Voir l'aperçu de l'enquête.

** Earnings and hours exclude unclassified - La rémunération et les heures excluent les non classifiées

Table 7
Estimates of Employment, Average Hourly Earnings and Hours
for Salaried Employees, by Industry, Canada, Provinces and
Territories.

(Continued - suite)

Tableau 7
Estimations de l'emploi, de la rémunération horaire moyenne
et des heures, pour les employés à salaire fixe, par industries,
Canada, provinces et territoires.

		Salaried Employees - Employés à salaire fixe											
NAICS 2007	Industry	Employment (in thousands)			Average weekly earnings (including overtime)			Average hourly earnings (including overtime)			Average standard work week		
SCIAN 2007	Industrie	Emploi (en milliers)			Rémunération hebdomadaire moyenne (incluant temps supplémentaire)			Rémunération horaire moyenne (incluant temps supplémentaire)			Semaine moyenne normale de travail		
		Dec. p 2008 Déc. p	Nov. r 2008 Nov. r	Dec. 2007 Déc.	Dec. p 2008 Déc. p	Nov. r 2008 Nov. r	Dec. 2007 Déc.	Dec. p 2008 Déc. p	Nov. r 2008 Nov. r	Dec. 2007 Déc.	Dec. p 2008 Déc. p	Nov. r 2008 Nov. r	Dec. 2007 Déc.
NOVA SCOTIA - NOUVELLE-ÉCOSSE													
5312	Offices of real estate agents & brokers - Bureau d'agents et de courtiers immobiliers	0.2	0.2	0.2	\$751.91	\$847.65	\$926.74	\$19.40	\$21.35	\$24.74	38.8	39.7	37.5
532	Rental & leasing services - Services de location et location à bail	0.6	0.6	0.5	855.52	846.56	617.90	23.96	24.32	15.64	35.7	34.8	39.5
54	Professional, scientific & technical services - Services professionnels, scientifiques et techniques	8.9	8.1	8.3	1,074.84	979.43	996.69	29.86	27.96	27.70	36.0	35.0	36.0
5413	Architectural, engineering & related services - Architecture, génie et services connexes	1.5	1.3	1.3	1,187.55	1,128.89	1,044.41	33.76	32.38	30.48	35.2	34.9	34.3
56	Admin. & support, waste managemt. & remediation services - Services admin., soutien, gestion des déchets, assainissem.	3.8	3.5	4.4	930.96	903.86	818.70	27.14	25.71	23.97	34.3	35.2	34.2
561	Admin. & support services - Services administratifs et de soutien	3.1	2.9	3.8	932.71	898.95	839.37	26.24	24.63	24.15	35.5	36.5	34.8
61	Educational services - Services d'enseignement	33.1	33.5	35.2	736.95	755.88	798.67	20.91	21.48	22.44	35.2	35.2	35.6
611N	Education special - Éducation spéciale	18.3	18.7	18.0	844.60	841.79	1,028.35	23.64	23.58	29.30	35.7	35.7	35.1
6113	Universities - Universités	4.3	4.5	4.6	1,031.81	1,129.00	1,218.31	30.77	33.43	36.57	33.5	33.8	33.3
62	Health care & social assistance - Soins de santé et assistance sociale	6.1	7.9	8.2	987.43	953.62	846.44	26.29	25.71	24.48	37.6	37.1	34.6
6221	General medical & surgical hospitals - Hôpitaux généraux et hôpitaux de soins chirurgicaux	0.4	0.3	1.7	781.30	742.98	758.72	33.36	32.40	30.27	23.4	22.9	25.1
623	Nursing & residential care facilities - Étab. de soins infirmiers et de soins pour bénéficiaires internes	1.7	1.8	1.7	1,065.79	1,000.92	795.09	29.61	28.25	23.48	36.0	35.4	33.9
6231	Nursing care facilities - Établissements de soins infirmiers	1.4	1.5	1.4	1,079.81	1,013.87	814.89	29.71	28.34	23.89	36.3	35.8	34.1
6232	Res. devel. handicap, mental health & substance abuse facilities - Étab. rés. pour handicaps, de troubles mentaux, alcool., toxico.	0.1	0.1	0.1	1,098.73	1,061.32	863.84	35.68	34.84	26.43	30.8	30.5	32.7
712	Heritage institutions - Établissements du patrimoine	0.1	0.2	0.2	649.35	672.65	638.78	19.40	19.02	19.91	33.5	35.4	32.1
713	Amusement, gambling & recreation industries - Divertissement, loisirs et jeux de hasard et loteries	0.9	1.0	1.0	621.20	635.89	585.50	14.48	13.94	15.67	42.9	45.6	37.4
72	Accommodation & food services - Hébergement et services de restauration	3.0	3.0	2.6	600.81	565.13	663.05	15.91	15.19	16.44	37.8	37.2	40.3
721	Accommodation services - Services d'hébergement	0.5	0.5	1.0	758.90	680.65	659.82	19.08	16.50	16.36	39.8	41.3	40.3
7211	Traveller accommodation - Hébergement des voyageurs	0.5	0.5	0.9	754.83	673.15	657.32	18.93	16.24	16.27	39.9	41.4	40.4
722	Food services & drinking places - Services de restauration et débits de boissons	2.4	2.5	1.7	566.84	539.66	664.89	15.18	14.87	16.49	37.3	36.3	40.3
7221	Full-service restaurants - Restaurants à service complet	0.7	0.7	0.6	638.65	587.06	639.93	16.41	15.97	16.15	38.9	36.8	39.6
7222	Limited-service eating places - Établissements de restauration à service restreint	0.9	0.9	0.8	635.06	593.73	648.05	16.37	16.03	16.26	38.8	37.0	39.9
81	Other services (except public administration) - Autres services (sauf les administrations publiques)	3.1	3.1	3.8	753.68	696.73	698.74	21.67	20.95	21.72	34.8	33.3	32.2
811	Repair & maintenance - Réparation et entretien	0.4	0.4	0.6	749.75	710.59	622.90	19.37	19.22	17.12	38.7	37.0	36.4
8111	Automotive repair & maintenance - Réparation et entretien de véhicules automobiles	0.2	0.2	0.3	539.26	467.29	404.70	12.95	12.44	12.28	41.6	37.6	32.9
8113	Comm. & ind. mach. & equip. (exc. auto. & electro.) repair & mnt. - Répar. et entretien mach., mat. comm., ind. (sauf auto., électro.)	0.1	0.1	0.2	852.59	907.29	743.97	25.80	26.10	19.37	33.0	34.8	38.4
812	Personal & laundry services - Services personnels et services de blanchissage	0.3	0.5	0.5	511.75	674.37	566.54	16.02	23.05	18.68	31.9	29.3	30.3
8121	Personal care services - Services de soins personnels	0.2	0.3	0.3	470.33	604.05	544.73	17.83	24.90	21.23	26.4	24.3	25.7
813	Grant-making, civic, & professional & similar organizations - Fondations, groupes de citoyens, organisations prof., similaires	2.3	2.2	2.7	787.89	699.08	741.16	22.85	20.90	23.40	34.5	33.5	31.7
91	Public administration - Administrations publiques	23.3	22.7	23.5	1,009.64	1,007.39	975.88	27.44	27.83	27.32	36.8	36.2	35.7
912	Provincial & territorial public administration - Administrations publiques provinciales et territoriales	8.3	7.9	8.2	755.57	767.51	753.66	24.73	25.14	24.68	30.6	30.5	30.5

* Refer to survey overview. - Voir l'aperçu de l'enquête.

** Earnings and hours exclude unclassified - La rémunération et les heures excluent les non classifiées

Table 7
Estimates of Employment, Average Hourly Earnings and Hours
for Salaried Employees, by Industry, Canada, Provinces and
Territories.

(Continued - suite)

Tableau 7
Estimations de l'emploi, de la rémunération horaire moyenne
et des heures, pour les employés à salaire fixe, par industries,
Canada, provinces et territoires.

		Salaried Employees - Employés à salaire fixe											
NAICS 2007	Industry	Employment (in thousands)			Average weekly earnings (including overtime)			Average hourly earnings (including overtime)			Average standard work week		
SCIAN 2007	Industrie	Emploi (en milliers)			Rémunération hebdomadaire moyenne (incluant temps supplémentaire)			Rémunération horaire moyenne (incluant temps supplémentaire)			Semaine moyenne normale de travail		
		Dec. p 2008	Nov. r 2008	Dec. 2007	Dec. p 2008	Nov. r 2008	Dec. 2007	Dec. p 2008	Nov. r 2008	Dec. 2007	Dec. p 2008	Nov. r 2008	Dec. 2007
		Déc. p	Nov. r	Déc.	Déc. p	Nov. r	Déc.	Déc. p	Nov. r	Déc.	Déc. p	Nov. r	Déc.
NOVA SCOTIA - NOUVELLE-ÉCOSSE													
41-91N	Service producing industries - Branche productrice de services	122.0	122.8	127.3	\$902.46	\$888.03	\$873.53	\$24.74	\$24.50	\$24.21	36.5	36.2	36.1
00-91N	Industrial aggregate (including unclassified) - Ensemble des industries y compris les entreprises non classifiées **	137.2	137.8	141.0	922.69	904.07	894.87	25.23	24.88	24.74	36.6	36.3	36.2
NEW BRUNSWICK - NOUVEAU-BRUNSWICK													
23	Construction - Construction	3.7	3.6	3.0	1,003.74	895.67	1,040.53	25.12	22.86	25.86	40.0	39.2	40.2
236	Construction of buildings - Construction de bâtiments	1.1	0.9	1.0	981.27	861.49	982.75	23.89	21.79	24.03	41.1	39.5	40.9
2361	Residential building construction - Construction résidentielle	0.8	0.7	0.7	951.45	811.52	891.98	22.72	20.28	21.46	41.9	40.0	41.6
2362	Non-residential bldg. construction - Construction non résidentielle	0.3	0.3	0.3	1,048.06	990.28	1,175.14	26.67	25.84	29.75	39.3	38.3	39.5
237	Heavy & civil engineering construction - Travaux de génie civil	0.8	0.9	0.9	1,297.85	1,163.44	1,402.62	29.70	25.30	30.95	43.7	46.0	45.3
2373	Highway, street & bridge construction - Construction de routes, de rues et de ponts	0.6	0.7	0.7	1,374.23	1,217.31	1,476.32	30.45	25.49	31.70	45.1	47.8	46.6
238	Specialty trade contractors - Entrepreneurs spécialisés	1.7	1.8	1.1	874.16	785.05	806.14	23.36	21.96	22.67	37.4	35.7	35.6
2381	Foundation, structure, & bldg. exterior contractors - Entrepreneurs en travaux de fondations, structure, extérieur de bâtiment	0.3	0.4	0.2	462.67	416.03	788.34	13.67	12.91	24.27	33.9	32.2	32.5
2382	Building equipment contractors - Entrepreneurs en installations d'équipements techniques	0.8	0.8	0.5	1,226.30	1,129.86	935.52	30.34	29.12	24.36	40.4	38.8	38.4
2383	Building finishing contractors - Entrepreneurs en travaux de finition de bâtiments	0.3	0.3	0.2	600.12	555.39	659.66	18.43	17.80	20.98	32.6	31.2	31.4
2389	Other spec. trade contractors - Autres entrepreneurs spécialisés	0.4	0.4	0.2	679.75	643.28	680.86	18.02	17.61	19.08	37.7	36.5	35.7
31-33	Manufacturing - Fabrication	6.7	7.2	6.5	1,156.82	1,146.37	1,104.53	29.73	28.92	28.16	38.9	39.6	39.2
	Non-durable goods - Biens non durables	4.1	4.4	4.0	1,192.22	1,228.04	1,121.40	31.20	31.10	28.86	38.2	39.5	38.9
	Durable goods - Biens durables	2.6	2.8	2.5	1,099.92	1,019.80	1,077.28	27.47	25.57	27.06	40.0	39.9	39.8
311	Food manufacturing - Fabrication d'aliments	2.0	2.4	1.8	1,175.75	1,267.87	985.65	32.21	32.49	26.72	36.5	39.0	36.9
321	Wood product manufacturing - Fabrication de produits en bois	0.7	1.0	0.6	1,186.36	1,068.23	1,097.53	30.34	27.21	27.59	39.1	39.3	39.8
3211	Sawmills & wood preservation - Scieries et préservation du bois	0.4	0.5	0.4	1,378.18	1,336.87	1,240.35	36.54	34.67	31.90	37.7	38.6	38.9
3219	Other wood product mfg - Fabrication d'autres produits en bois	0.2	0.3	0.2	886.13	713.05	807.36	21.94	18.16	20.14	40.4	39.3	40.1
322	Paper manufacturing - Fabrication du papier	0.9	0.8	0.8	1,197.02	1,129.22	1,229.57	30.31	29.13	32.14	39.5	38.8	38.3
3221	Pulp, paper & paperboard mills - Usines de pâte à papier, de papier et de carton	0.7	0.7	0.7	1,280.01	1,210.14	1,317.43	31.96	30.88	33.74	40.0	39.2	39.0
3371	Household & institutional furniture & kitchen cabinet mfg - Fabr. meubles de maison, d'étab. institu. et d'armoire de cuisine	0.1	0.1	0.1	779.88	841.11	962.46	13.19	14.12	16.71	59.1	59.6	57.6
3399	Other miscellaneous mfg - Autres activités diverses de fabrication	0.4	0.5	0.5	714.73	738.47	792.70	17.40	17.26	19.74	41.1	42.8	40.2
11-33N	Goods producing industries - Branche productrice de biens	14.3	14.6	12.9	1,118.77	1,080.13	1,134.30	28.60	27.46	28.72	39.1	39.3	39.5
41-45N	Trade - Commerce	10.8	10.8	10.4	1,022.79	1,005.27	960.19	25.73	25.33	23.94	39.7	39.7	40.1
41	Wholesale Trade - Commerce de gros	4.6	4.6	4.3	1,130.89	1,129.78	1,043.68	28.61	28.46	26.46	39.5	39.7	39.4
415	Motor vehicle & parts whl-dist - Gros-dist de véhicules automobiles et de leurs pièces	0.6	0.7	0.7	1,249.51	1,208.85	1,086.86	31.39	29.57	26.84	39.8	40.9	40.5
416	Building material & supplies whl-dist - Gros-dist de matériaux et fournitures de construction	0.8	0.6	0.6	1,074.89	990.00	928.07	28.23	25.14	23.88	38.1	39.4	38.9
418	Miscellaneous whl-dist - Gros-dist de produits divers	0.3	0.4	0.3	855.54	823.81	959.26	24.52	24.12	28.44	34.9	34.2	33.7
44-45	Retail trade - Commerce de détail	6.2	6.3	6.1	943.34	913.96	900.63	23.64	23.03	22.19	39.9	39.7	40.6
445	Food & beverage stores - Magasins d'alimentation	1.1	1.1	1.3	955.18	989.11	826.70	19.91	20.63	18.21	48.0	47.9	45.4
4451	Grocery stores - Épiceries	1.0	1.0	1.2	977.28	1,010.15	826.00	20.18	20.88	18.04	48.4	48.4	45.8
4532	Office supplies, stationery & gift stores - Magasins de fournitures de bureau, de papeterie et de cadeaux	0.2	0.2	0.2	655.48	548.09	557.75	17.13	14.83	12.52	38.3	37.0	44.5
48-49	Transportation & warehousing - Transport et entreposage	7.6	7.4	7.1	852.72	811.91	850.04	24.16	22.17	21.92	35.3	36.6	38.8
515	Broadcasting (except Internet) - Radiotélévision (sauf par Internet)	0.3	0.3	0.1	1,478.74	1,557.82	1,571.91	29.66	31.89	34.86	49.9	48.8	45.1
5242	Agencies, brokerages & other insurance related activities - Agences et courtiers d'assur. et autres activités liées à l'assur.	1.0	0.9	0.9	1,066.80	959.46	1,026.25	31.07	27.15	28.77	34.3	35.3	35.7

* Refer to survey overview. - Voir l'aperçu de l'enquête.

** Earnings and hours exclude unclassified - La rémunération et les heures excluent les non classifiées

Table 7
Estimates of Employment, Average Hourly Earnings and Hours
for Salaried Employees, by Industry, Canada, Provinces and
Territories.

(Continued - suite)

Tableau 7
Estimations de l'emploi, de la rémunération horaire moyenne
et des heures, pour les employés à salaire fixe, par industries,
Canada, provinces et territoires.

		Salaried Employees - Employés à salaire fixe											
NAICS 2007	Industry	Employment (in thousands)			Average weekly earnings (including overtime)			Average hourly earnings (including overtime)			Average standard work week		
SCIAN 2007	Industrie	Emploi (en milliers)			Rémunération hebdomadaire moyenne (incluant temps supplémentaire)			Rémunération horaire moyenne (incluant temps supplémentaire)			Semaine moyenne normale de travail		
		Dec. p 2008 Déc. p	Nov. r 2008 Nov. r	Dec. 2007 Déc.	Dec. p 2008 Déc. p	Nov. r 2008 Nov. r	Dec. 2007 Déc.	Dec. p 2008 Déc. p	Nov. r 2008 Nov. r	Dec. 2007 Déc.	Dec. p 2008 Déc. p	Nov. r 2008 Nov. r	Dec. 2007 Déc.
NEW BRUNSWICK - NOUVEAU-BRUNSWICK													
5312	Offices of real estate agents & brokers - Bureau d'agents et de courtiers immobiliers	0.1	0.1	0.1	\$872.63	\$965.94	\$907.91	\$20.76	\$23.12	\$23.50	42.0	41.8	38.6
5322	Consumer goods rental - Location de biens de consommation	0.1	0.1	0.1	569.75	515.98	289.61	17.46	16.70	8.29	32.6	30.9	35.0
5324	Commercial & industrial machinery & equipment rental & leasing - Location, loc. à bail de machines, matériel d'usage comm., indus.	0.1	0.1	0.1	981.45	1,026.48	1,094.71	25.80	27.13	26.59	38.0	37.8	41.2
54	Professional, scientific & technical services - Services professionnels, scientifiques et techniques	5.6	5.2	4.7	1,197.61	1,091.54	1,105.38	32.25	29.96	29.72	37.1	36.4	37.2
56	Admin. & support, waste managemt. & remediation services - Services admin., soutien, gestion des déchets, assainissem.	3.5	3.3	4.0	936.02	852.82	801.55	24.93	22.64	21.88	37.5	37.7	36.6
561	Admin. & support services - Services administratifs et de soutien	3.1	2.9	3.5	934.46	839.70	776.93	24.53	22.09	21.23	38.1	38.0	36.6
5614	Business support services - Services de soutien aux entreprises	0.7	0.7	1.1	744.27	637.38	553.11	20.89	18.25	16.28	35.6	34.9	34.0
5617	Services to buildings & dwellings - Services relatifs aux bâtiments et aux logements	0.6	0.7	0.6	788.66	741.76	767.65	21.09	19.54	19.81	37.4	38.0	38.7
61	Educational services - Services d'enseignement	26.8	26.4	25.6	901.07	917.01	879.43	29.94	30.43	30.61	30.1	30.1	28.7
62	Health care & social assistance - Soins de santé et assistance sociale	4.0	5.3	4.7	824.54	832.98	758.04	22.79	24.17	23.02	36.2	34.5	32.9
622	Hospitals - Hôpitaux	0.2	0.2	0.5	1,279.77	1,286.30	1,027.78	47.37	46.84	39.01	27.0	27.5	26.3
6221	General medical & surgical hospitals - Hôpitaux généraux et hôpitaux de soins chirurgicaux	0.1	0.1	0.3	1,374.11	1,366.80	1,030.07	65.32	65.36	48.14	21.0	20.9	21.4
623	Nursing & residential care facilities - Étab. de soins infirmiers et de soins pour bénéficiaires internes	0.7	0.8	0.9	1,037.47	988.15	787.04	28.72	27.72	22.54	36.1	35.7	34.9
6231	Nursing care facilities - Établissements de soins infirmiers	0.6	0.6	0.6	1,044.19	1,002.48	809.58	29.30	28.50	23.65	35.6	35.2	34.2
6233	Community care facilities for the elderly - Établissements communautaires de soins pour personnes âgées	0.1	0.1	0.2	1,091.31	1,008.28	781.08	26.58	25.01	20.13	41.1	40.3	38.8
72	Accomodation & food services - Hébergement et services de restauration	1.9	1.9	2.1	618.98	576.65	617.85	15.72	15.07	15.23	39.4	38.3	40.6
721	Accomodation services - Services d'hébergement	0.4	0.5	0.8	676.28	612.58	634.65	16.21	14.49	15.05	41.7	42.3	42.2
7211	Traveller accomodation - Hébergement des voyageurs	0.4	0.4	0.8	656.31	591.01	626.36	15.74	14.01	14.82	41.7	42.2	42.3
722	Food services & drinking places - Services de restauration et débits de boissons	1.4	1.5	1.2	601.41	565.38	606.95	15.56	15.28	15.35	38.7	37.0	39.5
7221	Full-service restaurants - Restaurants à service complet	0.5	0.5	0.4	565.89	523.38	581.18	14.97	14.65	14.83	37.8	35.7	39.2
7222	Limited-service eating places - Établissements de restauration à service restreint	0.7	0.8	0.6	613.39	573.39	606.92	15.72	15.38	15.37	39.0	37.3	39.5
81	Other services (except public administration) - Autres services (sauf les administration publiques)	2.1	2.1	2.6	615.50	612.11	569.94	17.03	17.12	16.55	36.1	35.8	34.4
811	Repair & maintenance - Réparation et entretien	0.3	0.3	0.5	828.34	802.38	699.56	22.83	23.22	21.04	36.3	34.6	33.3
8111	Automotive repair & maintenance - Réparation et entretien de véhicules automobiles	0.2	0.2	0.2	579.40	506.49	429.51	13.53	13.09	12.89	42.8	38.7	33.3
8113	Comm. & ind. mach. & equip. (exc. auto. & electro.) repair & mtnt. - Répar. et entretien mach., mat. comm., ind. (sauf auto., électro.)	0.1	0.1	0.2	946.25	977.56	734.70	37.25	36.84	24.61	25.4	26.5	29.9
41-91N	Service producing industries - Branche productrice de services	92.7	93.8	91.8	1,004.25	978.82	959.13	28.66	28.00	27.73	35.0	35.0	34.6
00-91N	Industrial aggregate (including unclassified) - Ensemble des industries y compris les entreprises non classifiées **	107.0	108.3	104.7	1,019.58	992.45	980.69	28.65	27.92	27.87	35.6	35.5	35.2
QUÉBEC													
11	Forestry, logging & support - Foresterie, exploitation et soutien	4.7	4.8	3.8	1,078.78	1,095.33	939.02	22.28	22.61	26.15	48.4	48.4	35.9

* Refer to survey overview. - Voir l'aperçu de l'enquête.

** Earnings and hours exclude unclassified - La rémunération et les heures excluent les non classifiées

Table 7
Estimates of Employment, Average Hourly Earnings and Hours
for Salaried Employees, by Industry, Canada, Provinces and
Territories.

(Continued - suite)

Tableau 7
Estimations de l'emploi, de la rémunération horaire moyenne
et des heures, pour les employés à salaire fixe, par industries,
Canada, provinces et territoires.

		Salaried Employees - Employés à salaire fixe											
NAICS 2007	Industry	Employment (in thousands)			Average weekly earnings (including overtime)			Average hourly earnings (including overtime)			Average standard work week		
		Dec. p 2008	Nov. r 2008	Dec. 2007	Dec. p 2008	Nov. r 2008	Dec. 2007	Dec. p 2008	Nov. r 2008	Dec. 2007	Dec. p 2008	Nov. r 2008	Dec. 2007
SCIAN 2007	Industrie	Emploi (en milliers)			Rémunération hebdomadaire moyenne (incluant temps supplémentaire)			Rémunération horaire moyenne (incluant temps supplémentaire)			Semaine moyenne normale de travail		
		Déc. p 2008	Nov. r 2008	Déc. 2007	Déc. p 2008	Nov. r 2008	Dec. 2007	Déc. p 2008	Nov. r 2008	Dec. 2007	Déc. p 2008	Nov. r 2008	Dec. 2007
QUÉBEC													
113	Forestry & logging - Foresterie et exploitation forestière	3.2	3.0	2.6	\$977.13	\$981.57	\$838.34	\$20.48	\$20.24	\$24.44	47.7	48.5	34.3
1133	Logging - Exploitation forestière	3.2	3.0	2.5	979.96	986.03	839.42	20.50	20.27	24.47	47.8	48.7	34.3
1153	Support activities for forestry - Activités de soutien à la foresterie	1.5	1.8	1.2	1,295.24	1,292.16	1,153.00	25.94	26.74	29.34	49.9	48.3	39.3
212	Mining and quarrying (except oil & gas) - Extraction minière et exploitation en carrière (sauf l'extraction de pétrole et de gaz)	4.4	4.7	4.2	1,712.90	1,623.38	1,659.24	48.09	45.22	46.20	35.6	35.9	35.9
22	Utilities - Services publics	14.6	15.7	13.0	1,368.23	1,334.04	1,391.67	37.69	37.47	38.68	36.3	35.6	36.0
23	Construction - Construction	33.0	31.6	26.7	980.71	935.19	1,065.74	24.45	23.60	26.74	40.1	39.6	39.9
236	Construction of buildings - Construction de bâtiments	10.4	8.8	9.7	1,001.43	921.93	1,026.13	24.74	22.90	24.79	40.5	40.3	41.4
2361	Residential building construction - Construction résidentielle	6.7	5.8	6.2	896.12	837.24	934.45	22.05	20.58	22.84	40.6	40.7	40.9
2362	Non-residential bldg. construction - Construction non résidentielle	3.8	3.0	3.5	1,187.81	1,082.58	1,188.03	29.55	27.45	28.11	40.2	39.4	42.3
237	Heavy & civil engineering construction - Travaux de génie civil	7.7	6.8	7.4	1,456.03	1,505.91	1,475.85	37.32	38.42	37.64	39.0	39.2	39.2
2371	Utility system construc. - Construc. d'installations de serv. publics	1.6	1.2	1.4	1,624.36	1,691.89	1,743.90	41.04	42.60	42.89	39.6	39.7	40.7
2373	Highway, street & bridge construction - Construction de routes, de rues et de ponts	5.1	4.8	5.1	1,377.41	1,430.56	1,422.86	35.68	36.78	36.73	38.6	38.9	38.7
2379	Other heavy & civil engineering construction - Autres travaux de génie civil	0.7	0.6	0.6	1,789.95	1,988.61	1,642.17	44.05	47.86	40.89	40.6	41.5	40.2
238	Specialty trade contractors - Entrepreneurs spécialisés	14.9	16.0	9.6	721.17	701.21	788.59	17.83	17.77	20.32	40.4	39.5	38.8
2381	Foundation, structure, & bldg. exterior contractors - Entrepreneurs en travaux de fondations, structure, extérieur de bâtiment	2.8	3.3	1.8	674.24	669.53	735.06	17.95	18.10	20.25	37.6	37.0	36.3
2382	Building equipment contractors - Entrepreneurs en installations d'équipements techniques	6.7	6.8	4.3	684.39	659.88	761.97	15.81	15.55	17.98	43.3	42.4	42.4
2383	Building finishing contractors - Entrepreneurs en travaux de finition de bâtiments	2.5	2.7	1.6	574.03	553.76	744.18	14.96	14.93	20.79	38.4	37.1	35.8
2389	Other spec. trade contractors - Autres entrepreneurs spécialisés	2.9	3.2	1.8	974.52	944.39	944.74	25.32	25.11	26.63	38.5	37.6	35.5
31-33	Manufacturing - Fabrication	124.3	124.2	119.6	1,199.24	1,187.52	1,166.59	30.66	30.34	30.59	39.1	39.1	38.1
	Non-durable goods - Biens non durables	54.7	53.3	57.1	1,190.15	1,223.90	1,164.52	31.44	31.92	31.01	37.9	38.3	37.5
	Durable goods - Biens durables	69.5	70.8	62.5	1,206.40	1,160.12	1,168.48	30.08	29.19	30.21	40.1	39.7	38.7
311	Food manufacturing - Fabrication d'aliments	12.8	14.2	14.9	1,442.97	1,460.69	1,328.06	42.09	40.79	36.73	34.3	35.8	36.2
3115	Dairy product manufacturing - Fabrication de produits laitiers	2.5	2.7	2.8	1,572.48	1,662.71	1,504.01	43.86	43.21	39.61	35.9	38.5	38.0
3116	Meat product manufacturing - Fabrication de produits de viande	3.5	3.8	3.9	1,334.13	1,394.15	1,311.12	42.20	41.53	39.89	31.6	33.6	32.9
3118	Bakeries & tortilla manufacturing - Boulangeries et fabr. de tortillas	2.0	2.3	2.4	1,317.68	1,332.17	1,172.28	39.01	38.88	32.78	33.8	34.3	35.8
3119	Other food manufacturing - Fabrication d'autres aliments	1.5	1.7	1.7	1,399.53	1,445.63	1,175.56	41.04	39.68	32.20	34.1	36.4	36.5
3131	Fibre, yarn & thread mills - Usines de fibres, de filés et de fils	0.2	0.2	0.3	811.70	917.25	876.87	20.02	21.97	21.00	40.6	41.8	41.8
3132	Fabric mills - Usines de tissus	0.8	0.7	1.0	1,206.98	1,346.58	1,158.09	27.43	30.01	25.76	44.0	44.9	45.0
3133	Textile & fabric finishing & fabric coating - Finissage de textiles, tissus et revêtement de tissus	0.3	0.3	0.4	829.43	951.10	940.71	21.14	23.18	22.99	39.2	41.0	40.9
3141	Textile furnishings mills - Usines de textiles domestiques	0.5	0.4	0.7	899.09	989.26	876.38	22.87	24.20	22.10	39.3	40.9	39.6
3149	Other textile product mills - Usines d'autres produits textiles	0.3	0.3	0.3	967.97	1,082.64	853.79	22.54	24.33	20.00	42.9	44.5	42.7
315	Clothing manufacturing - Fabrication de vêtements	3.9	3.4	4.7	881.61	969.01	806.16	23.46	25.01	21.25	37.6	38.7	37.9
3151	Clothing knitting mills - Usines de tricotage de vêtements	0.5	0.5	0.9	911.94	1,055.60	725.61	25.71	28.35	19.37	35.5	37.2	37.5
3152	Cut & sew clothing mfg - Fabrication de vêtements coupés-cousus	3.2	2.7	3.6	878.52	950.61	829.08	23.29	24.53	21.88	37.7	38.8	37.9
3162	Footwear manufacturing - Fabrication de chaussures	0.6	0.6	0.6	926.45	1,046.57	888.86	23.36	25.23	22.26	39.7	41.5	39.9
3169	Other leather & allied product mfg - Fabr. d'autres produits en cuir et produits analogues	0.3	0.3	0.4	763.79	874.89	715.87	17.95	19.54	16.67	42.5	44.8	42.9
321	Wood product manufacturing - Fabrication de produits en bois	4.7	6.9	3.8	1,099.12	989.12	1,067.81	27.07	24.45	27.65	40.6	40.5	38.6
3211	Sawmills & wood preservation - Scieries et préservation du bois	1.6	2.3	1.3	1,179.15	1,094.13	1,130.09	28.52	28.04	28.29	41.3	39.0	39.9
3212	Veneer, plywood & engineered wood product mfg - Fabr. de placages, contreplaqués et produits en bois reconstitué	0.7	1.1	0.6	986.50	906.41	964.51	25.77	25.17	26.61	38.3	36.0	36.3
3219	Other wood product mfg - Fabrication d'autres produits en bois	2.4	3.5	1.9	1,076.05	946.26	1,060.04	26.41	22.13	27.53	40.7	42.8	38.5
322	Paper manufacturing - Fabrication du papier	8.3	8.3	6.3	1,016.70	1,040.85	1,064.15	26.75	27.58	28.46	38.0	37.7	37.4
3221	Pulp, paper & paperboard mills - Usines de pâte à papier, de papier et de carton	4.2	4.1	3.7	1,103.82	1,147.50	1,140.23	28.78	30.25	30.13	38.4	37.9	37.8
3251	Basic chemical mfg - Fabrication de produits chimiques de base	1.0	1.0	1.1	1,745.04	1,807.70	1,489.27	47.53	48.54	37.63	36.7	37.2	39.6
3254	Pharmaceutical & medicine manufacturing - Fabrication de produits pharmaceutiques et de médicaments	3.4	3.2	3.2	1,233.96	1,272.97	1,214.52	29.53	30.50	29.59	41.8	41.7	41.0

* Refer to survey overview. - Voir l'aperçu de l'enquête.

** Earnings and hours exclude unclassified - La rémunération et les heures excluent les non classifiées

Table 7
Estimates of Employment, Average Hourly Earnings and Hours
for Salaried Employees, by Industry, Canada, Provinces and
Territories.

(Continued - suite)

Tableau 7
Estimations de l'emploi, de la rémunération horaire moyenne
et des heures, pour les employés à salaire fixe, par industries,
Canada, provinces et territoires.

		Salaried Employees - Employés à salaire fixe											
NAICS 2007	Industry	Employment (in thousands)			Average weekly earnings (including overtime)			Average hourly earnings (including overtime)			Average standard work week		
SCIAN 2007	Industrie	Emploi (en milliers)			Rémunération hebdomadaire moyenne (incluant temps supplémentaire)			Rémunération horaire moyenne (incluant temps supplémentaire)			Semaine moyenne normale de travail		
		Dec. p 2008 Déc. p	Nov. r 2008 Nov. r	Dec. 2007 Déc.	Dec. p 2008 Déc. p	Nov. r 2008 Nov. r	Dec. 2007 Déc.	Dec. p 2008 Déc. p	Nov. r 2008 Nov. r	Dec. 2007 Déc.	Dec. p 2008 Déc. p	Nov. r 2008 Nov. r	Dec. 2007 Déc.
QUÉBEC													
3256	Soap, cleaning compound & toilet preparation manufacturing - Fabrication de savons, de détachants et de produits de toilette	1.5	1.4	1.6	\$1,266.26	\$1,030.89	\$1,062.68	\$29.93	\$25.76	\$29.07	42.3	40.0	36.6
3259	Other chemical product mfg - Fabr. d'autres produits chimiques	1.0	0.9	1.3	1,560.79	1,460.70	1,363.52	38.16	36.49	34.29	40.9	40.0	39.8
326	Plastics & rubber products manufacturing - Fabrication de produits en plastique et en caoutchouc	6.8	6.7	9.0	1,101.60	1,076.74	1,122.75	29.90	28.64	31.97	36.8	37.6	35.1
3261	Plastic product mfg - Fabrication de produits en plastique	5.5	5.4	7.0	1,047.61	1,037.91	1,077.69	28.67	27.82	30.82	36.5	37.3	35.0
3262	Rubber product mfg - Fabrication de produits en caoutchouc	1.4	1.4	2.0	1,314.52	1,231.02	1,280.80	34.53	31.77	35.90	38.1	38.7	35.7
3271	Clay product & refractory manufacturing - Fabrication de produits en argile et produits réfractaires	0.4	0.3	0.3	1,141.80	966.59	1,028.76	26.51	24.56	25.69	43.1	39.4	40.0
3272	Glass & glass product mfg - Fabr. de verre et de produits en verre	0.9	1.0	0.8	1,179.78	1,160.77	1,112.91	30.72	30.09	29.89	38.4	38.6	37.2
3273	Cement & concrete prod. mfg - Fabr. de ciment et prod. en béton	1.7	1.6	1.3	1,255.29	1,225.91	1,244.94	32.27	31.56	32.18	38.9	38.8	38.7
3279	Other non-metallic mineral product manufacturing - Fabrication d'autres produits minéraux non métalliques	0.9	0.9	0.7	1,088.00	1,046.18	1,136.51	27.67	26.67	29.61	39.3	39.2	38.4
331	Primary metal mfg - Première transformation des métaux	5.2	5.2	3.6	1,484.12	1,287.57	1,409.74	35.37	30.13	37.37	42.0	42.7	37.7
3311	Iron & steel mills & ferro-alloy manufacturing - Sidérurgie	0.6	0.5	0.4	1,805.63	1,584.38	1,848.72	38.76	32.97	47.72	46.6	48.1	38.7
3313	Alumina & aluminium production & processing - Production et transformation d'alumine et d'aluminium	2.1	2.1	1.6	1,195.37	1,151.55	1,292.49	27.25	25.67	34.63	43.9	44.9	37.3
3314	Non-ferrous metal (except aluminium) production & processing - Production et transform. de métaux non ferreux (sauf l'aluminium)	1.7	1.7	0.8	1,539.67	1,362.56	1,434.99	38.32	33.50	36.97	40.2	40.7	38.8
3315	Foundries - Fonderies	0.6	0.6	0.5	1,849.79	1,437.18	1,386.36	49.45	38.09	38.72	37.4	37.7	35.8
332	Fabricated metal product mfg - Fabrication de produits métalliques	7.5	7.2	6.9	1,043.98	1,014.13	1,187.50	26.65	25.65	30.36	39.2	39.5	39.1
3321	Forging & stamping - Forgeage et estampage	0.5	0.5	0.5	1,133.90	1,067.41	1,261.14	28.54	26.47	31.52	39.7	40.3	40.0
3323	Architectural & structural metals manufacturing - Fabr. produits architecture et éléments de charpentes métalliques	3.0	3.1	3.1	919.64	898.46	1,104.31	23.28	22.48	28.04	39.5	40.0	39.4
3327	Machine shops, turned product, screw, nut & bolt manufacturing - Ateliers usinage, fabr. produits tournés, vis, écrous et boulons	1.2	1.2	1.0	1,154.28	1,089.92	1,240.51	29.59	27.74	31.84	39.0	39.3	39.0
3329	Other fabricated metal prod. mfg - Fabr. d'autres prod. métalliques	1.0	0.8	0.9	1,055.19	1,046.92	1,264.09	26.99	26.74	32.60	39.1	39.1	38.8
333	Machinery manufacturing - Fabrication de machines	8.4	9.2	9.5	1,196.11	1,201.00	1,132.35	31.00	32.30	29.59	38.6	37.2	38.3
3331	Agricultural, construction & mining machinery manufacturing - Fabr. de machines pour agri., construction et extraction minière	0.8	0.9	1.0	982.15	977.83	973.37	23.38	24.69	23.14	42.0	39.6	42.1
3332	Industrial machinery mfg - Fabrication de machines industrielles	1.0	1.1	1.1	1,424.83	1,386.44	1,284.08	33.75	34.17	30.20	42.2	40.6	42.5
3333	Commercial & service industry machinery manufacturing - Fabr. de machines pour le commerce et les industries de services	3.0	3.0	3.0	1,060.31	1,109.46	1,050.64	26.57	28.10	26.43	39.9	39.5	39.7
3334	Ventilation, heating, a/c & commercial refrigeration equip. mfg - Fabr. d'appareils de vent., chauff., clima., réfrig. commerciale	0.8	1.0	1.0	1,333.38	1,316.38	1,089.69	39.71	42.28	32.26	33.6	31.1	33.8
3335	Metalworking machinery manufacturing - Fabrication de machines-outils pour le travail du métal	0.7	0.9	0.9	1,160.66	1,136.02	1,030.56	31.84	32.64	28.01	36.5	34.8	36.8
3336	Engine, turbine & power transmission equipment manufacturing - Fabr. moteurs, turbines et matériel de transmission de puissance	0.9	0.9	1.1	1,206.12	1,199.78	1,229.23	30.94	31.40	33.81	39.0	38.2	36.4
3339	Other general-purpose machinery manufacturing - Fabrication d'autres machines d'usage général	1.2	1.4	1.5	1,401.73	1,358.51	1,316.54	40.41	41.36	37.69	34.7	32.8	34.9
3342	Communications equip. mfg - Fabr. de matériel de communication	1.8	1.4	1.9	1,101.86	1,034.49	1,243.04	25.60	23.10	28.31	43.0	44.8	43.9
3344	Semiconductor & other electronic component manufacturing - Fabr. de semi-conducteurs et d'autres composants électroniques	4.0	3.8	3.1	1,126.60	996.60	1,004.69	30.42	27.09	29.21	37.0	36.8	34.4
3345	Navigational, measuring, medical & control instruments mfg - Fabr. d'instruments de navigation, mesure, commande, médicaux	2.4	1.9	2.2	1,159.20	1,068.34	1,228.80	26.93	25.37	29.17	43.0	42.1	42.1
3351	Electric lighting equip. mfg - Fabr. matériel électrique d'éclairage	1.1	1.1	0.9	1,065.94	1,201.08	1,196.20	21.67	25.90	29.44	49.2	46.4	40.6
3352	Household appliance mfg - Fabrication d'appareils ménagers	0.8	0.8	1.0	1,207.51	1,300.33	1,046.12	25.39	30.06	26.70	47.6	43.3	39.2
3353	Electrical equipment mfg - Fabrication de matériel électrique	1.9	1.8	1.6	915.45	937.52	1,223.40	18.70	22.54	30.35	49.0	41.6	40.3
3359	Other electrical equipment & component manufacturing - Fabr. d'autres types de matériel et de composants électriques	1.5	1.5	1.3	1,777.19	1,736.68	1,659.44	39.53	45.73	41.09	45.0	38.0	40.4
336	Transportation equipment mfg - Fabr. de matériel de transport	15.7	15.8	11.7	1,551.81	1,523.19	1,452.45	40.02	38.79	38.33	38.8	39.3	37.9
3364	Aerospace product & parts manufacturing - Fabrication de produits aérospatiaux et de leurs pièces	10.5	11.5	7.1	1,724.50	1,667.52	1,719.33	43.91	42.44	45.69	39.3	39.3	37.6
3369	Other transportation equipment manufacturing - Fabrication d'autres types de matériel de transport	1.0	0.8	1.0	716.38	712.09	668.48	20.22	19.41	18.46	35.4	36.7	36.2
337	Furniture & related product manufacturing - Fabrication de meubles et de produits connexes	4.4	3.9	5.2	746.64	784.11	882.48	19.46	20.62	23.47	38.4	38.0	37.6
3371	Household & institutional furniture & kitchen cabinet mfg - Fabr. meubles de maison, d'étab. institu. et d'armoire de cuisine	3.4	3.0	4.0	716.05	749.49	849.43	18.61	19.64	22.55	38.5	38.2	37.7
3372	Office furniture (including fixtures) manufacturing - Fabr. de meubles de bureau (y compris les articles d'ameublement)	0.9	0.7	1.0	863.85	921.55	1,016.17	22.66	24.48	27.16	38.1	37.7	37.4

* Refer to survey overview. - Voir l'aperçu de l'enquête.

** Earnings and hours exclude unclassified - La rémunération et les heures excluent les non classifiées

Table 7
Estimates of Employment, Average Hourly Earnings and Hours
for Salaried Employees, by Industry, Canada, Provinces and
Territories.

(Continued - suite)

Tableau 7
Estimations de l'emploi, de la rémunération horaire moyenne
et des heures, pour les employés à salaire fixe, par industries,
Canada, provinces et territoires.

		Salaried Employees - Employés à salaire fixe											
NAICS 2007	Industry	Employment (in thousands)			Average weekly earnings (including overtime)			Average hourly earnings (including overtime)			Average standard work week		
SCIAN 2007	Industrie	Emploi (en milliers)			Rémunération hebdomadaire moyenne (incluant temps supplémentaire)			Rémunération horaire moyenne (incluant temps supplémentaire)			Semaine moyenne normale de travail		
		Dec. p 2008	Nov. r 2008	Dec. 2007	Dec. p 2008	Nov. r 2008	Dec. 2007	Dec. p 2008	Nov. r 2008	Dec. 2007	Dec. p 2008	Nov. r 2008	Dec. 2007
		Déc. p	Nov. r	Déc.	Déc. p	Nov. r	Déc.	Déc. p	Nov. r	Déc.	Déc. p	Nov. r	Déc.
QUÉBEC													
3391	Medical equipment & supplies manufacturing - Fabrication de fournitures et matériel médicaux	1.0	1.2	1.1	\$775.39	\$732.09	\$866.88	\$19.48	\$18.02	\$23.06	39.8	40.6	37.6
3399	Other miscellaneous mfg - Autres activités diverses de fabrication	4.1	4.6	4.6	749.45	729.28	671.39	18.77	17.49	16.57	39.9	41.7	40.5
11-33N Goods producing industries - Branche productrice de biens		182.5	182.6	168.6	1,185.83	1,168.39	1,180.32	30.22	29.89	30.94	39.2	39.1	38.1
41-45N Trade - Commerce		148.1	147.7	150.5	964.73	927.26	946.53	24.23	23.58	23.58	39.8	39.3	40.1
41	Wholesale Trade - Commerce de gros	77.9	76.7	80.4	1,110.78	1,072.85	1,093.18	28.21	27.34	27.93	39.4	39.2	39.1
415	Motor vehicle & parts whl-dist - Gros-dist de véhicules automobiles et de leurs pièces	6.0	5.7	6.6	1,106.31	1,045.59	961.50	29.74	27.31	25.65	37.2	38.3	37.5
4151	Motor vehicle whl-dist - Gros-dist de véhicules automobiles	1.8	1.7	2.2	1,148.69	1,078.18	965.63	31.45	28.73	26.35	36.5	37.5	36.6
4152	New motor vehicle parts & accessories whl-dist - Gros-dist de pièces, d'accessoires neufs pour véhicules automobiles	3.8	3.6	3.9	1,120.10	1,056.73	984.45	30.27	27.75	26.33	37.0	38.1	37.4
416	Building material & supplies whl-dist - Gros-dist de matériaux et fournitures de construction	12.0	11.3	11.9	1,162.27	1,111.27	1,055.08	26.71	24.71	24.38	43.5	45.0	43.3
4161	Electrical, plumbing, heating & a/c equipment & supplies whl-dist - Gros-dist matériel et fourn. élec., plomberie, chauffage, climat	3.9	3.5	4.1	1,327.83	1,303.77	1,145.06	31.09	29.71	26.40	42.7	43.9	43.4
4162	Metal service centres - Gros-dist métaux et produits métalliques	2.0	1.9	1.9	1,265.21	1,247.05	1,191.98	29.96	28.58	27.84	42.2	43.6	42.8
4163	Lumber, millwork, hardware & other building supplies whl-dist - Gros-dist bois d'oeuvre, menui. préfab., quincc., fourn. construc.	6.2	5.9	5.9	1,026.36	952.81	949.18	23.10	20.70	21.90	44.4	46.0	43.3
417	Machinery, equipment & supplies whl-dist - Gros-dist de machines, de matériel et de fournitures	18.2	17.3	22.3	1,264.41	1,195.52	1,189.51	30.18	28.85	29.10	41.9	41.4	40.9
4172	Const., forestry, mining & indus. mach. equip. & suppl. whl-dist - Gros-dist mach., matériel, fourn. indus., const., forest., minière	4.9	4.8	5.4	1,122.59	1,063.70	1,115.14	27.42	26.56	26.99	40.9	40.0	41.3
4179	Other machinery, equipment & supplies whl-dist - Gros-dist d'autres machines, matériel et fournitures	5.8	6.0	7.2	1,246.40	1,154.95	1,105.99	30.32	27.31	26.53	41.1	42.3	41.7
418	Miscellaneous whl-dist - Gros-dist de produits divers	7.7	9.3	8.0	999.34	968.12	1,080.51	26.71	26.16	28.66	37.4	37.0	37.7
4181	Recyclable material whl-dist - Gros-dist de matières recyclables	1.4	1.8	1.7	914.28	886.89	978.47	28.08	27.29	31.08	32.6	32.5	31.5
4182	Paper, paper product & disposable plastic product whl-dist - Gros-dist de papier, produits du papier et de plastique jetables	1.3	1.7	1.4	1,022.54	1,008.57	1,182.77	28.27	27.66	32.01	36.2	36.5	36.9
4183	Agricultural supplies whl-dist - Gros-dist de fournitures agricoles	0.7	0.8	0.6	1,036.16	931.21	1,207.94	26.09	24.48	30.70	39.7	38.0	39.4
4184	Chemical (except agricultural) & allied product whl-dist - Gros-dist de produits chimiques et analogues (sauf agricoles)	1.2	1.4	1.2	1,096.83	1,058.04	1,185.46	26.53	25.46	27.01	41.3	41.6	43.9
4189	Other miscellaneous whl-dist - Gros-dist d'autres produits divers	3.0	3.6	3.2	981.15	962.94	1,024.71	25.73	25.72	26.53	38.1	37.4	38.6
419	Wholesale electronic markets, and agents & brokers - Commerce électronique de gros et agents et courtiers	2.8	3.3	3.1	880.40	861.51	936.30	23.27	23.33	24.59	37.8	36.9	38.1
44-45	Retail trade - Commerce de détail	70.2	71.0	70.2	802.62	770.15	778.56	19.92	19.54	18.86	40.3	39.4	41.3
441	Motor vehicle & parts dealers - Marchands de véhicules automobiles et de leurs pièces	10.2	12.1	10.1	1,045.75	988.39	998.29	26.06	25.12	23.15	40.1	39.3	38.8
4411	Automobile dealers - Marchands d'automobiles	7.8	9.2	7.7	1,113.95	1,062.80	964.33	27.48	26.81	24.58	40.5	39.6	39.2
4413	Automotive parts, accessories & tire stores - Magasins de pièces, de pneus et d'accessoires pour véhicules auto.	1.2	1.5	1.2	820.44	755.56	711.93	21.43	19.96	19.62	38.3	37.9	36.3
445	Food & beverage stores - Magasins d'alimentation	13.2	13.3	15.1	732.86	729.05	655.28	15.49	15.79	14.62	47.3	46.2	44.8
4451	Grocery stores - Épiceries	11.3	11.4	12.9	749.60	744.70	666.28	15.49	15.79	14.54	48.4	47.2	45.8
447	Gasoline stations - Stations-service	2.5	2.0	1.5	663.52	627.14	514.81	19.40	18.04	14.55	34.2	34.8	35.4
452	General merchandise stores - Mag. de fournitures de tout genre	2.6	2.8	1.4	847.15	844.33	832.45	25.74	26.93	27.12	32.9	31.4	30.7
4521	Department stores - Grands magasins	1.2	1.2	0.6	999.07	999.48	908.15	28.64	30.04	27.89	34.9	33.3	32.6
4529	Other general merchandise stores - Magasins d'autres fournitures de tout genres	1.5	1.6	0.8	727.21	723.69	771.81	23.20	24.24	26.43	31.3	29.9	29.2
4531	Florists - Fleuristes	0.4	0.3	0.2	1,076.36	896.20	1,066.86	25.91	22.77	22.19	41.5	39.4	48.1
4532	Office supplies, stationery & gift stores - Magasins de fournitures de bureau, de papeterie et de cadeaux	1.3	1.0	0.8	727.47	708.51	801.26	17.18	17.38	16.35	42.3	40.8	49.0
4539	Other miscellaneous stores retailers - Autres mag. de détail divers	2.2	1.6	1.3	820.68	798.31	1,009.34	22.55	22.42	23.30	36.4	35.6	43.3
4541	Electronic shopping & mail-order houses - Entreprises de télémarketing et de vente par correspondance	0.1	0.1	0.1	957.74	824.42	884.45	23.21	21.35	17.44	41.3	38.6	50.7
4542	Vending machine operators - Exploitants de distribu. automatiques	0.2	0.2	0.1	1,070.01	946.40	1,053.40	19.00	17.61	18.35	56.3	53.7	57.4
4543	Direct selling establishments - Établissements de vente directe	1.6	1.4	1.3	1,269.16	1,350.67	1,246.31	28.09	31.91	28.05	45.2	42.3	44.4
48-49 Transportation & warehousing - Transport et entreposage		51.2	51.9	54.2	895.67	890.50	859.35	24.29	23.85	22.45	36.9	37.3	38.3
482	Rail transportation - Transport ferroviaire	2.8	2.9	3.6	1,176.04	1,132.39	1,220.84	25.81	24.62	28.50	45.6	46.0	42.8

* Refer to survey overview. - Voir l'aperçu de l'enquête.

** Earnings and hours exclude unclassified - La rémunération et les heures excluent les non classifiées

Table 7
Estimates of Employment, Average Hourly Earnings and Hours
for Salaried Employees, by Industry, Canada, Provinces and
Territories.

(Continued - suite)

Tableau 7
Estimations de l'emploi, de la rémunération horaire moyenne
et des heures, pour les employés à salaire fixe, par industries,
Canada, provinces et territoires.

		Salaried Employees - Employés à salaire fixe											
NAICS 2007	Industry	Employment (in thousands)			Average weekly earnings (including overtime)			Average hourly earnings (including overtime)			Average standard work week		
SCIAN 2007	Industrie	Emploi (en milliers)			Rémunération hebdomadaire moyenne (incluant temps supplémentaire)			Rémunération horaire moyenne (incluant temps supplémentaire)			Semaine moyenne normale de travail		
		Dec. p 2008 Déc. p	Nov. r 2008 Nov. r	Dec. 2007 Déc.	Dec. p 2008 Déc. p	Nov. r 2008 Nov. r	Dec. 2007 Déc.	Dec. p 2008 Déc. p	Nov. r 2008 Nov. r	Dec. 2007 Déc.	Dec. p 2008 Déc. p	Nov. r 2008 Nov. r	Dec. 2007 Déc.
QUÉBEC													
4842	Specialized freight trucking - Transport par camion de marchandises spéciales	2.4	2.6	3.1	\$866.70	\$850.74	\$767.67	\$23.43	\$21.92	\$18.36	37.0	38.8	41.8
488	Support activities for transport. - Activités de soutien au transport	6.8	7.2	7.0	1,080.34	1,021.78	1,022.53	28.52	26.86	26.73	37.9	38.0	38.2
4884	Support activities for road transportation - Activités de soutien au transport routier	1.9	1.9	1.7	628.61	612.45	731.38	17.18	16.70	19.99	36.6	36.7	36.6
4885	Freight transportation arrangement - Intermédiaires en transport de marchandises	1.9	2.0	2.1	1,461.52	1,267.57	1,305.33	42.42	37.28	39.10	34.5	34.0	33.4
492	Couriers & messengers - Messageries et services de messagers	7.6	7.4	7.0	717.27	693.84	700.07	19.96	18.50	18.53	35.9	37.5	37.8
4921	Couriers - Messageries	6.7	6.5	6.0	695.69	672.54	687.11	19.60	18.16	18.63	35.5	37.0	36.9
4922	Locals messengers & local delivery - Services locaux de messagers et de livraison	0.9	0.9	1.0	870.67	845.56	779.50	22.35	20.72	18.02	38.9	40.8	43.3
51	Information & cultural industries - Industrie de l'information et industrie culturelle	36.6	34.0	25.9	1,191.73	1,223.77	1,150.90	30.71	31.28	29.71	38.8	39.1	38.7
5111	Newspaper, periodical, book & directory publishers - Éditeurs de journaux, périodiques, livres et répertoires	8.9	8.4	5.4	1,094.69	1,031.30	1,140.21	38.74	36.61	41.45	28.3	28.2	27.5
515	Broadcasting (except Internet) - Radiotélévision (sauf par Internet)	3.6	3.6	1.4	1,534.17	1,606.79	1,505.89	32.48	34.66	34.48	47.2	46.4	43.7
5151	Radio & television broadcasting - Radiodiffusion et télédiffusion	3.4	3.4	1.3	1,507.88	1,575.43	1,484.97	31.59	33.64	33.69	47.7	46.8	44.1
5172	Wireless telecommunications carriers (except satellite) - Télécom. sans fil (sauf par satellite)	0.8	0.7	0.4	1,379.97	1,486.06	1,551.74	27.26	29.62	29.42	50.6	50.2	52.7
518	Data processing, hosting and related services - Traitement de données, hébergement de données et services connexes	1.1	1.4	1.1	1,146.07	1,125.98	1,127.13	19.96	19.02	20.08	57.4	59.2	56.1
52	Finance & insurance - Finance et assurances	95.2	95.7	91.2	1,035.01	993.94	1,037.76	28.28	27.12	28.70	36.6	36.6	36.2
522	Credit intermediation & related activities - Intermédiation financière et activités connexes	49.2	50.9	49.0	993.54	956.26	1,009.38	26.08	25.47	27.99	38.1	37.5	36.1
5221	Depository credit intermediation - Intermédiation financière par le biais de dépôts	42.1	43.6	39.9	994.23	952.13	988.69	25.91	25.33	27.37	38.4	37.6	36.1
53	Real estate & rental & leasing - Services immobiliers et services de location et de location à bail	16.9	16.9	15.9	784.98	781.56	780.75	23.13	23.35	22.84	33.9	33.5	34.2
532	Rental & leasing services - Services de location et location à bail	4.8	4.2	4.0	885.73	935.98	918.27	23.35	25.28	22.23	37.9	37.0	41.3
5321	Automotive equipment rental & leasing - Location et location à bail de matériel automobile	1.4	1.1	1.0	948.21	948.11	1,005.45	25.63	26.48	24.45	37.0	35.8	41.1
5322	Consumer goods rental - Location de biens de consommation	2.0	1.5	1.6	620.03	659.29	696.40	18.42	20.34	18.96	33.7	32.4	36.7
5324	Commercial & industrial machinery & equipment rental & leasing - Location, loc. à bail de machines, matériel d'usage comm., indus.	1.1	1.3	1.2	1,281.81	1,276.42	1,132.07	27.15	28.76	23.78	47.2	44.4	47.6
54	Professional, scientific & technical services - Services professionnels, scientifiques et techniques	90.3	86.8	82.7	1,196.08	1,130.49	1,113.71	32.13	30.70	29.52	37.2	36.8	37.7
5413	Architectural, engineering & related services - Architecture, génie et services connexes	15.5	14.8	12.9	1,135.47	1,124.62	954.69	30.56	30.12	26.52	37.2	37.3	36.0
56	Admin. & support, waste managemt. & remediation services - Services admin., soutien, gestion des déchets, assainissem.	37.9	37.1	39.1	1,069.81	945.80	898.31	25.57	22.23	21.80	41.8	42.6	41.2
561	Admin. & support services - Services administratifs et de soutien	34.7	33.8	35.6	1,072.86	941.49	909.32	25.11	21.69	21.68	42.7	43.4	41.9
5613	Employment services - Services d'emploi	7.6	7.0	8.2	1,151.28	1,012.61	1,004.41	24.24	21.46	22.17	47.5	47.2	45.3
5616	Investigation & security services - Services d'enquêtes et sécurité	4.3	6.1	4.8	921.28	668.24	735.36	19.14	14.31	17.69	48.1	46.7	41.6
5617	Services to buildings & dwellings - Services relatifs aux bâtiments et aux logements	7.0	6.6	5.8	778.06	772.69	725.67	22.61	21.48	17.80	34.4	36.0	40.8
61	Educational services - Services d'enseignement	224.1	227.9	228.1	906.93	909.02	878.43	27.93	27.85	27.29	32.5	32.6	32.2
611N	Education special - Éducation spéciale	108.5	112.9	116.2	1,107.64	1,081.36	1,082.15	34.99	34.16	34.56	31.7	31.7	31.3
62	Health care & social assistance - Soins de santé et assistance sociale	46.4	59.3	65.7	816.78	826.10	857.99	22.02	23.00	23.34	37.1	35.9	36.8
621	Ambulatory health care services - Services de soins ambulatoires	11.6	16.8	12.7	920.40	864.32	878.28	23.44	22.43	22.48	39.3	38.5	39.1
6214	Out-patient care centres - Centres de soins ambulatoires	3.6	5.2	3.9	1,091.48	1,025.17	943.64	30.46	28.85	26.65	35.8	35.5	35.4

* Refer to survey overview. - Voir l'aperçu de l'enquête.

** Earnings and hours exclude unclassified - La rémunération et les heures excluent les non classifiées

Table 7
Estimates of Employment, Average Hourly Earnings and Hours
for Salaried Employees, by Industry, Canada, Provinces and
Territories.

(Continued - suite)

Tableau 7
Estimations de l'emploi, de la rémunération horaire moyenne
et des heures, pour les employés à salaire fixe, par industries,
Canada, provinces et territoires.

		Salaried Employees - Employés à salaire fixe											
NAICS 2007	Industry	Employment (in thousands)			Average weekly earnings (including overtime)			Average hourly earnings (including overtime)			Average standard work week		
SCIAN 2007	Industrie	Emploi (en milliers)			Rémunération hebdomadaire moyenne (incluant temps supplémentaire)			Rémunération horaire moyenne (incluant temps supplémentaire)			Semaine moyenne normale de travail		
		Dec. p 2008	Nov. r 2008	Dec. 2007	Dec. p 2008	Nov. r 2008	Dec. 2007	Dec. p 2008	Nov. r 2008	Dec. 2007	Dec. p 2008	Nov. r 2008	Dec. 2007
		Déc. p	Nov. r	Déc.	Déc. p	Nov. r	Déc.	Déc. p	Nov. r	Déc.	Déc. p	Nov. r	Déc.
QUÉBEC													
623	Nursing & residential care facilities - Étab. de soins infirmiers et de soins pour bénéficiaires internes	5.8	6.2	7.6	\$1,111.46	\$1,009.13	\$802.35	\$27.04	\$24.98	\$22.05	41.1	40.4	36.4
6231	Nursing care facilities - Établissements de soins infirmiers	1.9	2.0	1.9	1,136.20	1,005.86	805.63	32.17	29.17	24.24	35.3	34.5	33.2
6233	Community care facilities for the elderly - Établissements communautaires de soins pour personnes âgées	2.9	3.1	4.3	960.17	857.32	674.03	21.73	19.83	18.07	44.2	43.2	37.3
6239	Other residential care facilities - Autres établissements de soins pour bénéficiaires internes	0.6	0.7	0.9	1,511.44	1,483.76	1,198.07	35.65	35.04	32.28	42.4	42.4	37.1
624	Social assistance - Assistance sociale	24.2	32.4	25.6	715.66	785.68	783.50	20.04	23.14	20.89	35.7	34.0	37.5
6241	Individual & family services - Services individuels et familiaux	9.6	13.7	11.7	644.66	724.53	798.86	19.02	21.36	20.04	33.9	33.9	39.9
6243	Vocational rehabilitation services - Services de réadaptation professionnelle	3.5	3.4	2.9	812.74	840.72	832.39	18.97	19.53	19.11	42.8	43.0	43.6
6244	Child day-care services - Services de garderie	10.6	14.6	10.4	745.59	823.73	748.66	21.29	25.89	22.51	35.0	31.8	33.3
71	Arts, entertainment & recreation - Arts, spectacles et loisirs	11.8	12.7	13.6	932.43	820.09	689.69	25.32	23.24	20.93	36.8	35.3	32.9
712	Heritage institutions - Établissements du patrimoine	1.4	1.5	1.6	843.40	842.08	764.90	29.79	28.84	27.09	28.3	29.2	28.2
713	Amusement, gambling & recreation industries - Divertissement, loisirs et jeux de hasard et loteries	5.8	5.4	6.8	861.35	795.62	650.31	23.31	20.76	18.67	36.9	38.3	34.8
7132	Gambling industries - Jeux de hasard et loteries	1.7	1.1	1.3	1,091.96	1,019.97	858.26	32.79	29.87	30.52	33.3	34.1	28.1
7139	Other amusement & recreation industries - Autres services de divertissement et de loisirs	3.7	3.9	5.1	772.09	741.84	602.56	19.76	18.59	16.40	39.1	39.9	36.7
72	Accommodation & food services - Hébergement et services de restauration	18.8	18.6	18.5	733.36	682.62	720.49	18.19	17.33	17.80	40.3	39.4	40.5
7212	RV (recreational vehicle) parks & recreational camps - Parcs pour véhicules de plaisance et camps de loisirs	0.3	0.3	0.4	899.10	859.46	769.83	22.56	20.77	20.32	39.9	41.4	37.9
722	Food services & drinking places - Services de restauration et débits de boissons	15.3	15.3	12.9	668.79	638.19	679.73	16.80	16.52	16.79	39.8	38.6	40.5
7221	Full-service restaurants - Restaurants à service complet	8.3	8.3	7.1	668.81	643.59	683.65	16.71	16.47	16.74	40.0	39.1	40.8
7222	Limited-service eating places - Établissements de restauration à service restreint	4.6	4.7	3.9	673.09	618.66	664.53	17.21	16.73	16.81	39.1	37.0	39.5
7224	Drinking places (alcoholic beverages) - Débits de boissons (alcoolisées)	1.3	1.3	1.1	656.20	632.92	695.71	16.58	16.38	17.30	39.6	38.6	40.2
81	Other services (except public administration) - Autres services (sauf les administrations publiques)	27.9	27.7	34.2	825.98	780.13	715.55	21.11	20.75	19.26	39.1	37.6	37.2
811	Repair & maintenance - Réparation et entretien	6.1	6.1	8.7	747.23	731.28	592.39	18.98	19.23	16.11	39.4	38.0	36.8
8111	Automotive repair & maintenance - Réparation et entretien de véhicules automobiles	3.2	3.1	3.7	657.21	603.42	550.03	14.21	14.22	15.14	46.2	42.4	36.3
8113	Comm. & ind. mach. & equip. (exc. auto. & electro.) repair & mtnt. - Répar. et entretien mach., mat. comm., ind. (sauf auto., électro.)	1.2	1.2	2.1	824.88	847.84	669.92	27.04	26.52	19.05	30.5	32.0	35.2
8114	Personal & household goods repair & maintenance - Réparation et entretien d'articles personnels et ménagers	0.6	0.6	1.1	768.24	742.77	531.45	28.37	26.93	17.43	27.1	27.6	30.5
812	Personal & laundry services - Services personnels et services de blanchissage	2.7	3.9	4.4	522.19	660.17	550.79	14.11	19.80	15.65	37.0	33.3	35.2
8129	Other personal services - Autres services personnels	0.4	0.5	0.5	461.40	566.09	482.34	11.80	16.36	13.44	39.1	34.6	35.9
91	Public administration - Administrations publiques	140.9	150.3	152.8	1,066.98	1,030.05	1,024.55	28.31	27.55	27.27	37.7	37.4	37.6
913	Local, municipal & regional public administration - Administrations publiques locales, municipales et régionales	17.2	26.8	30.7	1,033.75	909.83	945.30	27.42	24.41	25.62	37.7	37.3	36.9
41-91N	Service producing industries - Branche productrice de services	956.9	977.4	984.3	986.18	955.46	940.64	26.80	26.12	25.64	36.8	36.6	36.7
00-91N	Industrial aggregate (including unclassified) - Ensemble des industries y compris les entreprises non classifiées **	1,139.3	1,159.9	1,153.0	1,018.15	988.97	975.69	27.38	26.75	26.44	37.2	37.0	36.9
ONTARIO													
113	Forestry & logging - Foresterie et exploitation forestière	0.9	0.8	0.8	1,111.02	1,098.62	1,109.44	28.03	30.03	34.59	39.6	36.6	32.1
1133	Logging - Exploitation forestière	0.9	0.7	0.7	1,139.87	1,133.31	1,140.50	28.65	31.05	35.76	39.8	36.5	31.9

* Refer to survey overview. - Voir l'aperçu de l'enquête.

** Earnings and hours exclude unclassified - La rémunération et les heures excluent les non classifiées

Table 7
Estimates of Employment, Average Hourly Earnings and Hours
for Salaried Employees, by Industry, Canada, Provinces and
Territories.

(Continued - suite)

Tableau 7
Estimations de l'emploi, de la rémunération horaire moyenne
et des heures, pour les employés à salaire fixe, par industries,
Canada, provinces et territoires.

		Salaried Employees - Employés à salaire fixe											
NAICS 2007	Industry	Employment (in thousands)			Average weekly earnings (including overtime)			Average hourly earnings (including overtime)			Average standard work week		
SCIAN 2007	Industrie	Emploi (en milliers)			Rémunération hebdomadaire moyenne (incluant temps supplémentaire)			Rémunération horaire moyenne (incluant temps supplémentaire)			Semaine moyenne normale de travail		
		Dec. p 2008 Déc. p	Nov. r 2008 Nov. r	Dec. 2007 Déc.	Dec. p 2008 Déc. p	Nov. r 2008 Nov. r	Dec. 2007 Déc.	Dec. p 2008 Déc. p	Nov. r 2008 Nov. r	Dec. 2007 Déc.	Dec. p 2008 Déc. p	Nov. r 2008 Nov. r	Dec. 2007 Déc.
ONTARIO													
212	Mining and quarrying (except oil & gas) - Extraction minière et exploitation en carrière (sauf l'extraction de pétrole et de gaz)	8.4	8.6	6.6	\$1,466.99	\$1,381.77	\$1,434.73	\$38.02	\$35.61	\$36.86	38.6	38.8	38.9
2122	Metal ore mining - Extraction de minerais métalliques	5.2	5.3	3.6	1,497.90	1,395.31	1,497.83	36.94	34.36	36.70	40.5	40.6	40.8
213	Support activities for mining & oil & gas extraction - Activités de soutien à l'extraction minière, du pétrole et du gaz	4.6	4.8	3.1	1,924.78	1,872.88	1,976.14	43.82	41.72	43.70	43.9	44.9	45.2
22	Utilities - Services publics	22.8	21.4	18.3	1,213.59	1,191.50	1,257.17	32.39	31.50	33.96	37.5	37.8	37.0
23	Construction - Construction	55.1	48.9	45.6	1,172.16	1,082.96	1,139.34	28.68	27.03	28.34	40.9	40.1	40.2
236	Construction of buildings - Construction de bâtiments	16.5	12.4	16.7	1,260.35	1,144.70	1,230.26	31.50	29.18	30.36	40.0	39.2	40.5
2361	Residential building construction - Construction résidentielle	10.4	7.9	10.9	1,162.11	1,004.50	1,153.08	29.23	26.18	29.15	39.8	38.4	39.6
2362	Non-residential bldg. construction - Construction non résidentielle	6.1	4.5	5.8	1,428.73	1,388.27	1,374.91	35.33	34.07	32.49	40.4	40.7	42.3
237	Heavy & civil engineering construction - Travaux de génie civil	10.7	8.9	10.3	1,275.34	1,228.13	1,314.87	32.46	31.32	32.93	39.3	39.2	39.9
2371	Utility system construc. - Construc. d'installations de serv. publics	3.2	2.5	3.0	1,290.78	1,261.22	1,242.62	32.47	31.19	30.45	39.8	40.4	40.8
2372	Land subdivision - Lotissement de terrains	1.3	1.0	1.2	1,250.15	1,134.26	1,244.36	31.63	28.76	31.42	39.5	39.4	39.6
2373	Highway, street & bridge construction - Construction de routes, de rues et de ponts	5.6	5.1	5.5	1,266.25	1,221.15	1,339.27	32.95	32.06	34.07	38.4	38.1	39.3
2379	Other heavy & civil engineering construction - Autres travaux de génie civil	0.5	0.4	0.5	1,347.98	1,355.88	1,635.32	29.61	29.32	38.73	45.5	46.2	42.2
238	Specialty trade contractors - Entrepreneurs spécialisés	27.9	27.6	18.6	1,080.25	1,008.26	960.85	25.73	24.77	23.99	42.0	40.7	40.1
2381	Foundation, structure, & bldg. exterior contractors - Entrepreneurs en travaux de fondations, structure, extérieur de bâtiment	6.1	6.3	4.1	1,079.94	1,011.20	879.94	26.36	25.34	22.51	41.0	39.9	39.1
2382	Building equipment contractors - Entrepreneurs en installations d'équipements techniques	13.6	13.0	9.0	1,276.39	1,199.93	1,078.32	29.81	28.82	26.55	42.8	41.6	40.6
2383	Building finishing contractors - Entrepreneurs en travaux de finition de bâtiments	4.6	4.4	3.0	619.69	573.68	624.55	14.81	14.21	15.69	41.8	40.4	39.8
2389	Other spec. trade contractors - Autres entrepreneurs spécialisés	3.6	3.9	2.5	929.66	854.91	1,069.62	22.82	21.77	26.78	40.7	39.3	39.9
31-33	Manufacturing - Fabrication	186.7	180.5	198.2	1,360.09	1,349.29	1,341.23	33.68	33.12	33.76	40.4	40.7	39.7
	Non-durable goods - Biens non durables	76.7	75.6	86.9	1,383.49	1,398.05	1,308.98	34.71	34.22	33.46	39.9	40.9	39.1
	Durable goods - Biens durables	110.0	104.9	111.3	1,343.78	1,314.17	1,366.40	32.97	32.32	33.98	40.8	40.7	40.2
311	Food manufacturing - Fabrication d'aliments	20.9	23.1	25.3	1,537.73	1,568.17	1,401.35	40.37	38.78	35.75	38.1	40.4	39.2
3114	Fruit & vegetable preserving & specialty food mfg - Mise en conserve de fruits, légumes et fabr. de spéc. alimentaires	2.1	2.4	2.6	2,167.67	2,215.91	1,752.49	52.13	50.76	40.43	41.6	43.7	43.3
3115	Dairy product manufacturing - Fabrication de produits laitiers	2.3	2.4	2.4	1,613.71	1,541.52	1,389.49	47.01	42.99	42.19	34.3	35.9	32.9
3116	Meat product manufacturing - Fabrication de produits de viande	4.4	4.8	5.1	1,452.23	1,519.94	1,472.79	42.15	41.57	40.34	34.5	36.6	36.5
3118	Bakeries & tortilla manufacturing - Boulangeries et fabr. de tortillas	3.6	4.0	4.5	1,148.27	1,183.71	1,155.34	27.69	27.59	27.14	41.5	42.9	42.6
3119	Other food manufacturing - Fabrication d'autres aliments	2.9	3.1	3.4	1,387.04	1,387.38	1,296.36	40.72	38.34	36.32	34.1	36.2	35.7
3131	Fibre, yarn & thread mills - Usines de fibres, de filés et de fils	0.3	0.3	0.3	1,134.14	1,372.97	1,038.93	33.90	39.30	28.63	33.5	34.9	36.3
3132	Fabric mills - Usines de tissus	0.4	0.3	0.4	1,841.40	2,079.59	1,685.00	41.69	47.20	38.39	44.2	44.1	43.9
3133	Textile & fabric finishing & fabric coating - Finissage de textiles, tissus et revêtement de tissus	0.5	0.4	0.5	1,343.04	1,609.27	1,280.50	33.94	39.04	31.74	39.6	41.2	40.3
3141	Textile furnishings mills - Usines de textiles domestiques	0.6	0.5	0.6	842.48	981.65	826.03	21.26	23.73	20.66	39.6	41.4	40.0
3149	Other textile product mills - Usines d'autres produits textiles	1.1	1.0	1.3	1,255.92	1,405.24	1,076.77	28.61	30.77	27.12	43.9	45.7	39.7
3162	Footwear manufacturing - Fabrication de chaussures	0.3	0.3	0.4	1,153.63	1,342.59	1,034.30	26.58	29.86	23.88	43.4	45.0	43.3
3169	Other leather & allied product mfg - Fabr. d'autres produits en cuir et produits analogues	0.1	0.1	0.1	995.24	1,090.69	931.93	23.56	24.92	21.97	42.2	43.8	42.4
3211	Sawmills & wood preservation - Scieries et préservation du bois	0.5	0.7	0.5	1,134.29	1,132.28	1,265.44	26.80	28.54	31.31	42.3	39.7	40.4
3212	Veneer, plywood & engineered wood product mfg - Fabr. de placages, contreplaqués et produits en bois reconstitué	0.6	0.9	0.5	1,260.52	1,125.16	1,136.20	29.51	25.98	24.87	42.7	43.3	45.7
3219	Other wood product mfg - Fabrication d'autres produits en bois	1.6	2.3	1.4	1,102.64	1,044.65	1,171.00	28.79	26.73	29.30	38.3	39.1	40.0
3221	Pulp, paper & paperboard mills - Usines de pâte à papier, de papier et de carton	2.1	2.0	2.1	1,103.29	1,144.83	1,287.89	29.55	31.13	35.05	37.3	36.8	36.7
3255	Paint, coating & adhesive manufacturing - Fabrication de peintures, de revêtements et d'adhésifs	1.3	1.3	1.5	1,541.20	1,424.14	1,370.51	37.91	35.85	35.08	40.7	39.7	39.1
3256	Soap, cleaning compound & toilet preparation manufacturing - Fabrication de savons, de détachants et de produits de toilette	2.5	2.5	2.9	1,574.49	1,433.53	1,409.32	38.25	35.99	38.22	41.2	39.8	36.9
3259	Other chemical product mfg - Fabr. d'autres produits chimiques	1.9	1.8	2.1	1,699.57	1,657.95	1,527.63	38.97	38.26	35.44	43.6	43.3	43.1
326	Plastics & rubber products manufacturing - Fabrication de produits en plastique et en caoutchouc	13.8	13.4	18.1	1,180.23	1,096.88	1,185.88	30.68	27.96	32.19	38.5	39.2	36.8

* Refer to survey overview. - Voir l'aperçu de l'enquête.

** Earnings and hours exclude unclassified - La rémunération et les heures excluent les non classifiées

Table 7
Estimates of Employment, Average Hourly Earnings and Hours
for Salaried Employees, by Industry, Canada, Provinces and
Territories.

(Continued - suite)

Tableau 7
Estimations de l'emploi, de la rémunération horaire moyenne
et des heures, pour les employés à salaire fixe, par industries,
Canada, provinces et territoires.

		Salaried Employees - Employés à salaire fixe											
NAICS 2007	Industry	Employment (in thousands)			Average weekly earnings (including overtime)			Average hourly earnings (including overtime)			Average standard work week		
		Dec. p 2008	Nov. r 2008	Dec. 2007	Dec. p 2008	Nov. r 2008	Dec. 2007	Dec. p 2008	Nov. r 2008	Dec. 2007	Dec. p 2008	Nov. r 2008	Dec. 2007
SCIAN 2007	Industrie	Emploi (en milliers)			Rémunération hebdomadaire moyenne (incluant temps supplémentaire)			Rémunération horaire moyenne (incluant temps supplémentaire)			Semaine moyenne normale de travail		
		Dec. p 2008	Nov. r 2008	Dec. 2007	Dec. p 2008	Nov. r 2008	Dec. 2007	Dec. p 2008	Nov. r 2008	Dec. 2007	Dec. p 2008	Nov. r 2008	Dec. 2007
		Déc. p	Nov. r	Déc.	Déc. p	Nov. r	Déc.	Déc. p	Nov. r	Déc.	Déc. p	Nov. r	Déc.
ONTARIO													
3261	Plastic product mfg - Fabrication de produits en plastique	11.6	11.1	14.8	\$1,153.95	\$1,068.55	\$1,137.89	\$30.13	\$27.39	\$31.54	38.3	39.0	36.1
3262	Rubber product mfg - Fabrication de produits en caoutchouc	2.3	2.3	3.2	1,313.19	1,234.78	1,405.80	33.40	30.68	34.82	39.3	40.3	40.4
3272	Glass & glass product mfg - Fabr. de verre et de produits en verre	1.8	1.7	1.8	1,184.61	1,130.21	1,151.76	30.13	28.02	29.42	39.3	40.3	39.1
3273	Cement & concrete prod. mfg - Fabr. de ciment et prod. en béton	3.5	3.1	2.5	1,062.93	1,055.73	993.67	27.59	26.99	25.86	38.5	39.1	38.4
331	Primary metal mfg - Première transformation des métaux	9.3	8.9	8.4	1,583.90	1,389.84	1,479.07	40.21	35.23	40.87	39.4	39.4	36.2
3311	Iron & steel mills & ferro-alloy manufacturing - Sidérurgie	3.7	3.6	3.5	1,653.96	1,365.81	1,451.18	45.35	37.35	43.36	36.5	36.6	33.5
3315	Foundries - Fonderies	1.0	0.9	1.2	1,897.45	1,470.21	1,499.04	44.18	33.22	39.85	42.9	44.3	37.6
332	Fabricated metal product mfg - Fabrication de produits métalliques	14.2	14.1	13.1	1,132.86	1,134.22	1,291.88	26.36	26.49	30.41	43.0	42.8	42.5
3323	Architectural & structural metals manufacturing - Fabr. produits architecture et éléments de charpentes métalliques	3.8	3.8	3.4	1,061.51	1,026.20	1,186.37	25.30	24.71	28.59	42.0	41.5	41.5
3327	Machine shops, turned product, screw, nut & bolt manufacturing - Ateliers usinage, fabr. produits tournés, vis, écrous et boulons	3.0	2.9	2.8	1,095.75	1,092.08	1,212.36	25.07	25.10	28.18	43.7	43.5	43.0
3328	Coating, engraving, heat treating & allied activities - Revêtement, gravure, traitement thermique et activités analogues	1.2	1.2	1.2	1,233.55	1,187.86	1,417.04	25.60	24.65	29.50	48.2	48.2	48.0
3329	Other fabricated metal prod. mfg - Fabr. d'autres prod. métalliques	1.9	1.8	1.7	1,062.81	1,077.81	1,268.81	24.53	24.98	29.51	43.3	43.1	43.0
333	Machinery manufacturing - Fabrication de machines	12.9	14.4	17.0	1,481.14	1,464.92	1,361.63	36.73	37.46	34.10	40.3	39.1	39.9
3331	Agricultural, construction & mining machinery manufacturing - Fabr. de machines pour agri., construction et extraction minière	1.3	1.6	2.0	1,456.48	1,404.59	1,435.47	33.19	33.27	39.72	43.9	42.2	36.1
3332	Industrial machinery mfg - Fabrication de machines industrielles	1.8	1.6	1.7	1,647.83	1,590.50	1,512.47	41.09	39.99	35.97	40.1	39.8	42.1
3335	Metalworking machinery manufacturing - Fabrication de machines-outils pour le travail du métal	3.5	3.9	5.0	1,636.65	1,609.88	1,434.49	41.73	42.65	36.01	39.2	37.7	39.8
3339	Other general-purpose machinery manufacturing - Fabrication d'autres machines d'usage général	3.6	4.1	5.1	1,376.32	1,356.84	1,276.33	34.98	35.54	32.28	39.3	38.2	39.5
334	Computer & electronic product manufacturing - Fabrication de produits informatiques et électroniques	16.8	15.5	18.0	1,371.09	1,309.69	1,324.80	31.88	31.52	32.05	43.0	41.6	41.3
3341	Computer & peripheral equipment manufacturing - Fabrication de matériel informatique et périphérique	1.8	1.5	2.5	1,434.42	1,273.17	1,207.31	35.37	33.04	30.25	40.6	38.5	39.9
3342	Communications equip. mfg - Fabr. de matériel de communication	6.3	6.7	7.4	1,318.85	1,322.48	1,271.72	30.17	31.28	30.13	43.7	42.3	42.2
3344	Semiconductor & other electronic component manufacturing - Fabr. de semi-conducteurs et d'autres composants électroniques	3.0	2.5	2.4	1,300.28	1,253.79	1,322.35	30.28	29.32	32.41	42.9	42.8	40.8
3345	Navigational, measuring, medical & control instruments mfg - Fabr. d'instruments de navigation, mesure, commande, médicaux	4.7	3.9	4.5	1,392.25	1,284.01	1,395.46	31.84	31.14	33.52	43.7	41.2	41.6
3352	Household appliance mfg - Fabrication d'appareils ménagers	0.9	0.8	0.7	1,012.70	1,006.15	1,315.50	26.94	30.23	45.77	37.6	33.3	28.7
3353	Electrical equipment mfg - Fabrication de matériel électrique	3.7	3.5	3.5	1,201.92	1,259.18	1,324.09	29.90	32.80	34.01	40.2	40.2	38.9
3359	Other electrical equipment & component manufacturing - Fabr. d'autres types de matériel et de composants électriques	2.7	2.7	2.3	1,101.24	1,099.00	1,172.24	27.89	27.95	28.71	39.5	39.3	40.8
336	Transportation equipment mfg - Fabr. de matériel de transport	24.8	21.3	25.0	1,647.88	1,660.09	1,680.54	41.99	40.68	41.29	39.2	40.8	40.7
3363	Motor vehicle parts mfg - Fabr. de pièces pour véhicules auto.	14.8	11.6	15.9	1,523.39	1,540.50	1,543.70	38.72	37.31	37.63	39.3	41.3	41.0
3371	Household & institutional furniture & kitchen cabinet mfg - Fabr. meubles de maison, d'étab. institu. et d'armoires de cuisine	3.4	3.0	3.8	958.49	1,040.67	1,092.61	24.23	26.27	27.84	39.6	39.6	39.2
3372	Office furniture (including fixtures) manufacturing - Fabr. de meubles de bureau (y compris les articles d'ameublement)	4.1	2.8	3.5	957.43	1,117.16	1,128.45	25.63	29.95	30.22	37.4	37.3	37.3
3391	Medical equipment & supplies manufacturing - Fabrication de fournitures et matériel médicaux	1.9	2.2	1.9	784.38	770.06	840.85	17.46	16.86	19.12	44.9	45.7	44.0
3399	Other miscellaneous mfg - Autres activités diverses de fabrication	3.5	3.9	4.2	935.22	885.66	947.39	22.00	20.67	24.28	42.5	42.8	39.0
11-33N Goods producing industries - Branche productrice de biens		279.3	265.8	273.4	1,322.66	1,297.20	1,310.19	32.87	32.13	33.05	40.2	40.4	39.6
41-45N Trade - Commerce		258.8	257.0	261.7	1,057.11	1,048.58	1,054.77	26.82	26.85	26.43	39.4	39.1	39.9
41	Wholesale Trade - Commerce de gros	150.3	150.0	154.2	1,161.64	1,162.19	1,148.19	29.03	29.21	28.92	40.0	39.8	39.7
414	Personal & household goods whl-dist - Gros-dist d'articles personnels et ménagers	26.1	26.1	27.4	1,148.06	1,199.73	1,162.24	27.21	28.61	28.28	42.2	41.9	41.1
415	Motor vehicle & parts whl-dist - Gros-dist de véhicules automobiles et de leurs pièces	10.5	9.8	12.2	1,287.70	1,259.99	1,128.80	32.69	30.95	29.09	39.4	40.7	38.8
4152	New motor vehicle parts & accessories whl-dist - Gros-dist de pièces, d'accessoires neufs pour véhicules automobiles	5.8	5.5	7.2	1,170.19	1,141.24	1,049.88	29.99	28.41	27.00	39.0	40.2	38.9
416	Building material & supplies whl-dist - Gros-dist de matériaux et fournitures de construction	19.7	18.3	21.1	1,354.56	1,356.79	1,199.99	32.38	31.45	28.53	41.8	43.1	42.1
4162	Metal service centres - Gros-dist métaux et produits métalliques	3.4	3.3	3.6	1,406.72	1,310.55	1,237.38	34.85	31.92	30.67	40.4	41.1	40.3
417	Machinery, equipment & supplies whl-dist - Gros-dist de machines, de matériel et de fournitures	54.5	52.4	56.5	1,158.18	1,146.88	1,153.68	29.46	30.06	30.56	39.3	38.1	37.7

* Refer to survey overview. - Voir l'aperçu de l'enquête.

** Earnings and hours exclude unclassified - La rémunération et les heures excluent les non classifiées

Table 7
Estimates of Employment, Average Hourly Earnings and Hours
for Salaried Employees, by Industry, Canada, Provinces and
Territories.

(Continued - suite)

Tableau 7
Estimations de l'emploi, de la rémunération horaire moyenne
et des heures, pour les employés à salaire fixe, par industries,
Canada, provinces et territoires.

		Salaried Employees - Employés à salaire fixe											
NAICS 2007	Industry	Employment (in thousands)			Average weekly earnings (including overtime)			Average hourly earnings (including overtime)			Average standard work week		
SCIAN 2007	Industrie	Emploi (en milliers)			Rémunération hebdomadaire moyenne (incluant temps supplémentaire)			Rémunération horaire moyenne (incluant temps supplémentaire)			Semaine moyenne normale de travail		
		Dec. p 2008 Déc. p	Nov. r 2008 Nov. r	Dec. 2007 Déc.	Dec. p 2008 Déc. p	Nov. r 2008 Nov. r	Dec. 2007 Déc.	Dec. p 2008 Déc. p	Nov. r 2008 Nov. r	Dec. 2007 Déc.	Dec. p 2008 Déc. p	Nov. r 2008 Nov. r	Dec. 2007 Déc.
ONTARIO													
418	Miscellaneous whl-dist - Gros-dist de produits divers	18.4	21.9	18.3	\$980.09	\$983.45	\$1,163.86	\$25.68	\$25.90	\$29.26	38.2	38.0	39.8
419	Wholesale electronic markets, and agents & brokers - Commerce électronique de gros et agents et courtiers	5.7	6.5	6.0	1,109.49	1,127.83	1,232.29	24.22	24.52	24.28	45.8	46.0	50.8
44-45	Retail trade - Commerce de détail	108.5	107.0	107.5	912.25	889.23	920.73	23.65	23.38	22.89	38.6	38.0	40.2
441	Motor vehicle & parts dealers - Marchands de véhicules automobiles et de leurs pièces	15.3	17.4	15.5	1,128.35	1,096.95	1,039.01	28.40	28.11	26.53	39.7	39.0	39.2
4413	Automotive parts, accessories & tire stores - Magasins de pièces, de pneus et d'accessoires pour véhicules auto.	1.6	1.9	1.7	1,047.60	990.41	918.81	29.75	28.49	27.49	35.2	34.8	33.4
445	Food & beverage stores - Magasins d'alimentation	18.0	18.0	21.4	947.58	968.17	969.66	22.63	23.35	23.75	41.9	41.5	40.8
4451	Grocery stores - Épiceries	15.0	15.1	18.0	985.48	993.94	1,004.73	23.60	24.16	24.57	41.8	41.1	40.9
446	Health & personal care stores - Magasins de produits de santé et de soins personnels	5.4	5.6	5.5	892.96	921.39	862.11	20.02	20.23	20.23	44.6	45.6	42.6
451	Sporting goods, hobby, book & music stores - Magasins d'articles de sport, passe-temps, musique et livres	4.7	4.6	6.4	798.66	737.67	697.68	20.08	18.57	17.46	39.8	39.7	40.0
452	General merchandise stores - Mag. de fournitures de tout genre	8.6	9.2	4.6	956.19	945.01	917.00	29.62	30.79	30.31	32.3	30.7	30.3
4521	Department stores - Grands magasins	3.8	4.0	2.0	1,122.72	1,109.77	1,058.49	32.54	33.81	32.53	34.5	32.8	32.5
453	Miscellaneous store retailers - Magasins de détail divers	10.1	7.4	6.3	861.80	761.52	873.78	22.22	20.41	20.17	38.8	37.3	43.3
4531	Florists - Fleuristes	1.1	0.8	0.8	775.83	709.45	891.66	21.20	20.05	21.11	36.6	35.4	42.2
4532	Office supplies, stationery & gift stores - Magasins de fournitures de bureau, de papeterie et de cadeaux	3.8	2.8	2.4	759.91	653.39	739.09	19.21	17.27	17.37	39.5	37.8	42.6
4541	Electronic shopping & mail-order houses - Entreprises de télémarketing et de vente par correspondance	1.0	0.7	0.8	1,203.07	902.37	1,256.81	26.61	22.23	27.95	45.2	40.6	45.0
4542	Vending machine operators - Exploitants de distribu. automatiques	0.4	0.3	0.4	1,200.95	1,130.76	869.10	21.19	20.83	16.48	56.7	54.3	52.7
4543	Direct selling establishments - Établissements de vente directe	4.1	3.2	3.0	1,143.02	1,116.45	1,095.43	25.72	25.54	24.54	44.4	43.7	44.6
48-49	Transportation & warehousing - Transport et entreposage	107.5	102.2	106.1	829.87	863.10	838.85	23.37	23.85	22.32	35.5	36.2	37.6
484	Truck transportation - Transport par camion	8.8	9.4	10.6	1,054.42	1,041.37	887.42	27.09	25.18	21.15	38.9	41.4	42.0
4854	School & employee bus transportation - Transport scolaire et transport d'employés par autobus	2.6	2.4	4.1	621.72	612.24	647.89	15.79	17.15	14.94	39.4	35.7	43.4
488	Support activities for transport. - Activités de soutien au transport	11.2	11.4	10.8	1,185.03	1,117.11	1,049.37	31.78	30.23	30.26	37.3	37.0	34.7
4884	Support activities for road transportation - Activités de soutien au transport routier	2.0	2.0	1.3	651.89	607.35	584.56	17.02	15.82	16.00	38.3	38.4	36.5
4885	Freight transportation arrangement - Intermédiaires en transport de marchandises	5.2	5.4	5.4	1,311.37	1,156.73	1,113.81	43.34	38.71	39.03	30.3	29.9	28.5
4921	Couriers - Messageries	14.8	10.6	12.9	680.06	657.14	709.01	17.36	17.14	18.34	39.2	38.3	38.7
51	Information & cultural industries - Industrie de l'information et industrie culturelle	108.3	106.9	82.4	1,207.16	1,236.84	1,271.75	28.73	29.30	30.76	42.0	42.2	41.3
511	Publishing industries (except Internet) - Édition (sauf par Internet)	27.2	26.6	18.7	1,333.39	1,328.39	1,361.21	35.21	33.81	37.59	37.9	39.3	36.2
5151	Radio & television broadcasting - Radiodiffusion et télédiffusion	4.3	4.3	1.7	1,543.95	1,652.87	1,553.70	33.29	36.08	36.64	46.4	45.8	42.4
5172	Wireless telecommunications carriers (except satellite) - Télécom. sans fil (sauf par satellite)	10.0	9.7	7.1	1,083.92	1,109.41	1,252.66	23.89	24.76	26.38	45.4	44.8	47.5
518	Data processing, hosting and related services - Traitement de données, hébergement de données et services connexes	7.1	7.7	7.1	1,310.48	1,304.94	1,119.99	31.23	30.23	29.33	42.0	43.2	38.2
52	Finance & insurance - Finance et assurances	201.2	199.6	188.1	1,170.42	1,146.20	1,184.01	31.49	30.50	31.90	37.2	37.6	37.1
522	Credit intermediation & related activities - Intermédiation financière et activités connexes	107.0	108.3	101.2	1,096.35	1,080.01	1,129.71	28.70	28.18	31.01	38.2	38.3	36.4
5222	Non-depository credit intermediation - Intermédiation financière non faite par le biais de dépôts	11.0	11.1	13.7	1,114.98	1,101.15	1,140.41	36.89	36.02	38.76	30.2	30.6	29.4
53	Real estate & rental & leasing - Services immobiliers et services de location et de location à bail	34.8	36.6	34.1	845.73	842.95	921.85	20.71	20.97	23.37	40.8	40.2	39.4
5311	Lessors of real estate - Bailleurs de biens immobiliers	11.3	12.8	12.3	747.68	703.38	863.84	17.43	16.66	21.17	42.9	42.2	40.8
5322	Consumer goods rental - Location de biens de consommation	2.6	2.0	2.5	770.24	810.02	695.34	23.47	25.42	21.09	32.8	31.9	33.0
5324	Commercial & industrial machinery & equipment rental & leasing - Location, loc. à bail de machines, matériel d'usage comm., indus.	2.2	2.3	2.1	1,323.88	1,315.34	1,490.95	30.05	30.87	33.39	44.1	42.6	44.7
533	Lessors of non-fin. intangible assets (except copyrighted works) - Bail. biens incorp. non-fin. (sauf oeuvres protég. droit d'auteur)	0.9	0.9	1.0	1,236.77	1,228.12	1,287.88	30.56	31.96	31.08	40.5	38.4	41.4

* Refer to survey overview. - Voir l'aperçu de l'enquête.

** Earnings and hours exclude unclassified - La rémunération et les heures excluent les non classifiées

Table 7
Estimates of Employment, Average Hourly Earnings and Hours
for Salaried Employees, by Industry, Canada, Provinces and
Territories.

(Continued - suite)

Tableau 7
Estimations de l'emploi, de la rémunération horaire moyenne
et des heures, pour les employés à salaire fixe, par industries,
Canada, provinces et territoires.

		Salaried Employees - Employés à salaire fixe											
NAICS 2007	Industry	Employment (in thousands)			Average weekly earnings (including overtime)			Average hourly earnings (including overtime)			Average standard work week		
SCIAN 2007	Industrie	Emploi (en milliers)			Rémunération hebdomadaire moyenne (incluant temps supplémentaire)			Rémunération horaire moyenne (incluant temps supplémentaire)			Semaine moyenne normale de travail		
		Dec. p 2008	Nov. r 2008	Dec. 2007	Dec. p 2008	Nov. r 2008	Dec. 2007	Dec. p 2008	Nov. r 2008	Dec. 2007	Dec. p 2008	Nov. r 2008	Dec. 2007
		Déc. p	Nov. r	Déc.	Déc. p	Nov. r	Déc.	Déc. p	Nov. r	Déc.	Déc. p	Nov. r	Déc.
ONTARIO													
54	Professional, scientific & technical services - Services professionnels, scientifiques et techniques	175.4	166.6	165.9	\$1,266.29	\$1,260.09	\$1,265.71	\$32.11	\$32.08	\$32.16	39.4	39.3	39.4
5413	Architectural, engineering & related services - Architecture, génie et services connexes	23.8	21.7	22.0	1,192.36	1,195.81	1,249.88	31.77	31.99	34.01	37.5	37.4	36.8
55	Management of companies & enterprises - Gestion de sociétés et d'entreprises	13.1	13.9	16.4	1,518.08	1,524.29	1,541.33	40.11	39.77	37.36	37.9	38.3	41.3
56	Admin. & support, waste managemt. & remediation services - Services admin., soutien, gestion des déchets, assainissem.	83.1	80.3	93.5	1,142.85	1,055.54	970.19	26.75	24.34	23.59	42.7	43.4	41.1
561	Admin. & support services - Services administratifs et de soutien	79.1	76.1	89.2	1,138.67	1,047.92	962.96	26.47	24.04	23.34	43.0	43.6	41.3
5613	Employment services - Services d'emploi	20.4	19.6	26.1	1,335.06	1,167.78	1,071.57	30.26	26.65	27.38	44.1	43.8	39.1
5616	Investigation & security services - Services d'enquêtes et sécurité	11.1	10.0	11.4	945.76	846.25	776.40	19.68	17.43	16.74	48.1	48.5	46.4
5617	Services to buildings & dwellings - Services relatifs aux bâtiments et aux logements	11.2	10.7	9.6	843.11	847.81	766.98	23.55	22.65	19.79	35.8	37.4	38.8
61	Educational services - Services d'enseignement	386.4	391.4	401.3	952.53	976.31	885.07	27.30	28.04	24.53	34.9	34.8	36.1
611N	Education special - Éducation spéciale	186.2	194.5	204.9	1,243.21	1,246.13	1,147.68	34.57	34.27	30.23	36.0	36.4	38.0
6112	Community colleges & C.E.G.E.P.s - Collèges communautaires et cégeps	17.6	18.7	18.5	987.91	958.99	906.67	32.87	30.95	28.49	30.1	31.0	31.8
6113	Universities - Universités	35.8	37.5	40.5	1,048.14	1,042.13	939.68	35.47	35.07	30.86	29.6	29.7	30.5
62	Health care & social assistance - Soins de santé et assistance sociale	70.0	94.0	104.8	951.59	959.83	909.29	26.57	26.95	24.74	35.8	35.6	36.7
621	Ambulatory health care services - Services de soins ambulatoires	26.8	38.4	28.8	1,026.67	1,030.32	921.24	30.74	30.53	27.62	33.4	33.7	33.3
6211	Offices of physicians - Cabinets de médecins	5.3	7.7	6.1	940.31	979.31	833.34	26.01	26.58	23.83	36.1	36.8	35.0
6212	Offices of dentists - Cabinets de dentistes	5.4	7.8	6.1	1,363.24	1,279.94	1,206.99	38.69	36.38	34.31	35.2	35.2	35.2
6213	Offices of other health practitioners - Cabinets d'autres praticiens	4.8	6.9	5.0	1,045.60	1,047.39	967.10	33.82	34.20	31.31	30.9	30.6	30.9
6216	Home health care services - Services de soins de santé à domicile	4.1	5.7	4.4	727.86	707.62	617.05	25.79	24.96	22.55	28.2	28.3	27.4
622	Hospitals - Hôpitaux	10.4	9.2	35.2	1,106.81	1,071.63	1,032.15	30.80	28.71	28.59	35.9	37.3	36.1
6221	General medical & surgical hospitals - Hôpitaux généraux et hôpitaux de soins chirurgicaux	7.6	6.0	30.3	1,057.61	1,066.37	1,040.28	29.51	29.09	28.74	35.8	36.7	36.2
623	Nursing & residential care facilities - Étab. de soins infirmiers et de soins pour bénéficiaires internes	12.0	12.4	12.7	979.80	922.98	715.80	26.12	24.88	20.25	37.5	37.1	35.4
6231	Nursing care facilities - Établissements de soins infirmiers	8.0	7.9	7.3	972.35	913.45	720.31	25.81	24.53	19.47	37.7	37.2	37.0
6232	Res. devel. handicap, mental health & substance abuse facilities - Étab. rés. pour handicaps, de troubles mentaux, alcool., toxico.	1.4	1.5	1.4	1,029.19	987.01	798.16	30.71	29.66	24.28	33.5	33.3	32.9
6233	Community care facilities for the elderly - Établissements communautaires de soins pour personnes âgées	1.4	1.6	2.1	971.43	898.34	660.41	25.03	23.49	20.14	38.8	38.2	32.8
6239	Other residential care facilities - Autres établissements de soins pour bénéficiaires internes	1.3	1.4	1.9	982.63	937.49	696.73	24.93	23.97	20.71	39.4	39.1	33.6
624	Social assistance - Assistance sociale	20.8	34.0	28.1	760.90	863.32	830.75	20.09	23.51	19.93	37.9	36.7	41.7
6241	Individual & family services - Services individuels et familiaux	9.4	16.8	14.6	818.60	946.28	888.51	21.54	24.88	19.23	38.0	38.0	46.2
6243	Vocational rehabilitation services - Services de réadaptation professionnelle	2.4	4.6	3.7	843.09	946.09	902.66	22.58	24.87	23.16	37.3	38.0	39.0
6244	Child day-care services - Services de garderie	8.3	11.6	9.0	649.75	683.74	683.30	17.12	19.95	19.20	38.0	34.3	35.6
71	Arts, entertainment & recreation - Arts, spectacles et loisirs	22.2	25.4	27.3	965.31	883.77	788.70	21.63	19.98	20.01	44.6	44.2	39.4
711	Performing arts, spectator sports & related industries - Arts d'interprétation, sport-spectacles et activités connexes	7.1	9.4	10.0	1,036.84	871.76	744.65	23.10	20.68	19.42	44.9	42.2	38.3
712	Heritage institutions - Établissements du patrimoine	1.8	1.2	1.4	950.05	1,090.51	958.79	28.00	27.99	25.97	33.9	39.0	36.9
713	Amusement, gambling & recreation industries - Divertissement, loisirs et jeux de hasard et loteries	13.3	14.7	15.9	928.96	874.10	801.48	20.23	18.99	19.88	45.9	46.0	40.3
7132	Gambling industries - Jeux de hasard et loteries	4.4	4.2	4.3	1,286.72	1,236.82	1,128.51	28.62	28.04	26.13	45.0	44.1	43.2
7139	Other amusement & recreation industries - Autres services de divertissement et de loisirs	8.5	9.8	11.2	747.82	714.18	672.60	16.07	15.11	17.21	46.5	47.3	39.1

* Refer to survey overview. - Voir l'aperçu de l'enquête.

** Earnings and hours exclude unclassified - La rémunération et les heures excluent les non classifiées

Table 7
Estimates of Employment, Average Hourly Earnings and Hours
for Salaried Employees, by Industry, Canada, Provinces and
Territories.

(Continued - suite)

Tableau 7
Estimations de l'emploi, de la rémunération horaire moyenne
et des heures, pour les employés à salaire fixe, par industries,
Canada, provinces et territoires.

		Salaried Employees - Employés à salaire fixe											
NAICS 2007	Industry	Employment (in thousands)			Average weekly earnings (including overtime)			Average hourly earnings (including overtime)			Average standard work week		
SCIAN 2007	Industrie	Emploi (en milliers)			Rémunération hebdomadaire moyenne (incluant temps supplémentaire)			Rémunération horaire moyenne (incluant temps supplémentaire)			Semaine moyenne normale de travail		
		Dec. p 2008 Déc. p	Nov. r 2008 Nov. r	Dec. 2007 Déc.	Dec. p 2008 Déc. p	Nov. r 2008 Nov. r	Dec. 2007 Déc.	Dec. p 2008 Déc. p	Nov. r 2008 Nov. r	Dec. 2007 Déc.	Dec. p 2008 Déc. p	Nov. r 2008 Nov. r	Dec. 2007 Déc.
ONTARIO													
72	Accommodation & food services - Hébergement et services de restauration	33.0	33.1	33.2	\$670.55	\$632.08	\$652.95	\$16.89	\$16.28	\$16.09	39.7	38.8	40.6
721	Accommodation services - Services d'hébergement	6.8	6.9	11.0	776.04	706.01	655.57	17.96	16.01	15.68	43.2	44.1	41.8
7211	Traveller accommodation - Hébergement des voyageurs	6.4	6.4	10.4	758.77	692.47	640.55	17.50	15.59	15.25	43.4	44.4	42.0
722	Food services & drinking places - Services de restauration et débits de boissons	26.2	26.2	22.2	643.15	612.77	651.66	16.58	16.36	16.31	38.8	37.5	40.0
7221	Full-service restaurants - Restaurants à service complet	11.6	11.6	9.6	626.49	587.78	643.78	16.46	16.14	16.41	38.1	36.4	39.2
7222	Limited-service eating places - Établissements de restauration à service restreint	11.4	11.5	10.0	642.15	605.43	648.02	16.44	16.14	16.22	39.1	37.5	39.9
81	Other services (except public administration) - Autres services (sauf les administrations publiques)	47.8	47.6	58.4	868.73	863.04	801.53	23.25	23.45	22.42	37.4	36.8	35.7
811	Repair & maintenance - Réparation et entretien	9.7	9.3	12.7	863.62	850.54	690.32	22.28	21.73	17.50	38.8	39.1	39.4
8111	Automotive repair & maintenance - Réparation et entretien de véhicules automobiles	4.0	3.8	4.5	872.95	799.24	644.68	20.30	19.52	18.06	43.0	40.9	35.7
8112	Electronic & precision equipment repair & maintenance - Réparation et entretien de matériel électronique et de précision	3.6	3.5	4.9	860.37	899.07	743.25	24.17	23.61	17.92	35.6	38.1	41.5
8113	Comm. & ind. mach. & equip. (exc. auto. & electro.) repair & mt. - Répar. et entretien mach., mat. comm., ind. (sauf auto., électro.)	1.4	1.2	2.0	814.99	803.19	658.42	21.12	19.70	14.55	38.6	40.8	45.2
8114	Personal & household goods repair & maintenance - Réparation et entretien d'articles personnels et ménagers	0.8	0.8	1.3	914.75	952.88	700.06	28.50	29.05	19.41	32.1	32.8	36.1
812	Personal & laundry services - Services personnels et services de blanchissage	4.8	7.0	7.5	624.87	823.94	662.92	16.46	23.80	17.76	38.0	34.6	37.3
8121	Personal care services - Services de soins personnels	2.7	4.0	4.2	527.84	688.64	572.34	15.26	21.85	16.37	34.6	31.5	35.0
8122	Funeral services - Services funéraires	0.5	0.7	0.7	925.25	1,270.78	976.99	20.43	30.35	21.01	45.3	41.9	46.5
8123	Dry cleaning & laundry services - Services de nettoyage à sec et de blanchissage	1.1	1.6	1.8	672.98	879.06	701.19	15.95	22.96	17.58	42.2	38.3	39.9
8129	Other personal services - Autres services personnels	0.5	0.7	0.8	741.88	999.50	760.37	18.74	27.46	21.53	39.6	36.4	35.3
813	Grant-making, civic, & professional & similar organizations - Fondations, groupes de citoyens, organisations prof., similaires	33.2	31.3	38.2	905.56	875.46	865.73	24.56	23.92	25.31	36.9	36.6	34.2
91	Public administration - Administrations publiques	214.3	211.2	219.9	1,263.36	1,245.08	1,218.36	33.31	32.86	32.58	37.9	37.9	37.4
912	Provincial & territorial public administration - Administrations publiques provinciales et territoriales	47.7	48.0	49.2	1,145.81	1,166.05	1,122.47	35.53	35.54	34.57	32.3	32.8	32.5
913	Local, municipal & regional public administration - Administrations publiques locales, municipales et régionales	41.8	39.5	50.4	1,302.66	1,245.66	1,139.14	35.43	33.46	31.77	36.8	37.2	35.9
41-91N	Service producing industries - Branche productrice de services	1,755.8	1,765.8	1,793.2	1,074.02	1,067.61	1,036.40	28.30	28.17	27.22	37.9	37.9	38.1
00-91N	Industrial aggregate (including unclassified) - Ensemble des industries y compris les entreprises non classifiées **	2,035.1	2,031.6	2,066.5	1,108.15	1,097.65	1,072.62	28.96	28.72	28.01	38.3	38.2	38.3
MANITOBA													
23	Construction - Construction	4.9	4.4	4.3	1,063.67	929.29	1,012.85	26.24	23.91	24.78	40.5	38.9	40.9
236	Construction of buildings - Construction de bâtiments	1.6	1.2	1.8	1,152.19	967.97	1,138.04	27.63	24.04	27.10	41.7	40.3	42.0
2361	Residential building construction - Construction résidentielle	1.0	0.8	1.0	1,086.91	904.05	1,081.15	25.96	22.50	25.68	41.9	40.2	42.1
2362	Non-residential bldg. construction - Construction non résidentielle	0.6	0.4	0.8	1,267.97	1,090.35	1,206.56	30.62	26.97	28.82	41.4	40.4	41.9
237	Heavy & civil engineering construction - Travaux de génie civil	0.7	0.6	1.0	1,221.75	1,064.30	1,108.09	27.78	24.43	24.79	44.0	43.6	44.7
2371	Utility system construc. - Construc. d'installations de serv. publics	0.3	0.2	0.3	1,217.99	1,024.46	1,068.96	28.51	24.53	24.19	42.7	41.8	44.2
2373	Highway, street & bridge construction - Construction de routes, de rues et de ponts	0.3	0.3	0.6	1,220.76	1,119.21	1,106.36	26.84	24.50	24.49	45.5	45.7	45.2
238	Specialty trade contractors - Entrepreneurs spécialisés	2.6	2.5	1.6	962.09	876.53	812.26	24.80	23.68	21.84	38.8	37.0	37.2
2381	Foundation, structure, & bldg. exterior contractors - Entrepreneurs en travaux de fondations, structure, extérieur de bâtiment	0.7	0.7	0.4	950.18	869.46	765.40	25.96	24.73	21.89	36.6	35.2	35.0

* Refer to survey overview. - Voir l'aperçu de l'enquête.

** Earnings and hours exclude unclassified - La rémunération et les heures excluent les non classifiées

Table 7
Estimates of Employment, Average Hourly Earnings and Hours
for Salaried Employees, by Industry, Canada, Provinces and
Territories.

(Continued - suite)

Tableau 7
Estimations de l'emploi, de la rémunération horaire moyenne
et des heures, pour les employés à salaire fixe, par industries,
Canada, provinces et territoires.

		Salaried Employees - Employés à salaire fixe											
NAICS 2007	Industry	Employment (in thousands)			Average weekly earnings (including overtime)			Average hourly earnings (including overtime)			Average standard work week		
SCIAN 2007	Industrie	Emploi (en milliers)			Rémunération hebdomadaire moyenne (incluant temps supplémentaire)			Rémunération horaire moyenne (incluant temps supplémentaire)			Semaine moyenne normale de travail		
		Dec. p 2008 Déc. p	Nov. r 2008 Nov. r	Dec. 2007 Déc.	Dec. p 2008 Déc. p	Nov. r 2008 Nov. r	Dec. 2007 Déc.	Dec. p 2008 Déc. p	Nov. r 2008 Nov. r	Dec. 2007 Déc.	Dec. p 2008 Déc. p	Nov. r 2008 Nov. r	Dec. 2007 Déc.
MANITOBA													
2382	Building equipment contractors - Entrepreneurs en installations d'équipements techniques	1.1	1.0	0.7	\$1,068.95	\$990.43	\$893.05	\$25.48	\$24.64	\$21.84	41.9	40.2	40.9
2383	Building finishing contractors - Entrepreneurs en travaux de finition de bâtiments	0.5	0.4	0.3	667.61	594.31	625.89	18.01	16.84	18.49	37.1	35.3	33.8
2389	Other spec. trade contractors - Autres entrepreneurs spécialisés	0.3	0.4	0.2	1,039.33	907.34	875.58	29.61	27.27	26.16	35.1	33.3	33.5
31-33 Manufacturing - Fabrication		15.5	15.8	14.7	1,076.51	1,020.05	1,098.47	27.84	26.24	28.48	38.7	38.9	38.6
	Non-durable goods - Biens non durables	5.7	5.7	6.4	1,097.87	1,100.77	1,085.22	29.28	28.67	28.33	37.5	38.4	38.3
	Durable goods - Biens durables	9.8	10.1	8.3	1,063.97	974.19	1,108.59	27.03	24.88	28.59	39.4	39.2	38.8
311	Food manufacturing - Fabrication d'aliments	1.7	2.0	2.1	1,046.32	1,102.38	983.44	30.26	30.02	26.94	34.6	36.7	36.5
3111	Animal food manufacturing - Fabrication d'aliments pour animaux	0.2	0.2	0.2	1,162.39	1,291.08	1,260.47	30.15	30.55	30.68	38.6	42.3	41.1
3116	Meat product manufacturing - Fabrication de produits de viande	0.7	0.8	0.9	1,137.40	1,227.96	1,027.08	32.41	32.71	28.18	35.1	37.5	36.4
3118	Bakeries & tortilla manufacturing - Boulangeries et fabr. de tortillas	0.3	0.3	0.3	855.81	819.96	697.81	29.54	28.88	21.60	29.0	28.4	32.3
3149	Other textile product mills - Usines d'autres produits textiles	0.1	0.1	0.1	835.23	956.56	858.63	20.01	22.17	20.12	41.7	43.1	42.7
321	Wood product manufacturing - Fabrication de produits en bois	1.2	2.0	0.4	648.18	564.72	732.19	16.93	14.82	19.03	38.3	38.1	38.5
3212	Veneer, plywood & engineered wood product mfg - Fabr. de placages, contreplaqués et produits en bois reconstitué	0.1	0.1	0.1	1,173.66	1,127.29	1,265.70	28.39	28.61	32.07	41.3	39.4	39.5
3219	Other wood product mfg - Fabrication d'autres produits en bois	1.1	1.8	0.3	588.68	491.13	554.20	15.55	12.91	14.52	37.9	38.0	38.2
323	Printing & related support activities - Impression et activités connexes de soutien	1.0	0.9	0.9	807.16	849.30	1,056.84	24.17	25.09	29.05	33.4	33.9	36.4
3273	Cement & concrete prod. mfg - Fabr. de ciment et prod. en béton	0.3	0.2	0.2	971.89	925.29	1,021.79	24.57	23.69	26.50	39.6	39.1	38.6
3323	Architectural & structural metals manufacturing - Fabr. produits architecture et éléments de charpentes métalliques	0.3	0.3	0.3	771.55	748.18	937.87	21.93	21.21	26.87	35.2	35.3	34.9
3331	Agricultural, construction & mining machinery manufacturing - Fabr. de machines pour agr., construction et extraction minière	0.5	0.5	0.6	995.78	1,065.98	923.02	27.60	30.99	24.91	36.1	34.4	37.0
3339	Other general-purpose machinery manufacturing - Fabrication d'autres machines d'usage général	0.3	0.3	0.3	871.39	868.21	791.93	27.40	28.87	22.36	31.8	30.1	35.4
336	Transportation equipment mfg - Fabr. de matériel de transport	3.0	2.8	2.4	1,251.92	1,194.66	1,264.30	30.31	28.16	32.08	41.3	42.4	39.4
3364	Aerospace product & parts manufacturing - Fabrication de produits aérospatiaux et de leurs pièces	1.7	1.9	1.2	1,309.98	1,197.95	1,246.93	29.37	26.74	29.58	44.6	44.8	42.2
337	Furniture & related product manufacturing - Fabrication de meubles et de produits connexes	1.0	0.9	1.4	926.15	1,061.06	1,171.13	22.49	25.86	28.32	41.2	41.0	41.4
3371	Household & institutional furniture & kitchen cabinet mfg - Fabr. meubles de maison, d'étab. instit. et d'armoire de cuisine	0.9	0.8	1.3	959.32	1,106.67	1,204.23	23.23	26.88	28.92	41.3	41.2	41.6
3372	Office furniture (including fixtures) manufacturing - Fabr. de meubles de bureau (y compris les articles d'ameublement)	0.1	0.1	0.1	658.55	690.49	825.39	16.32	17.28	21.45	40.3	40.0	38.5
3391	Medical equipment & supplies manufacturing - Fabrication de fournitures et matériel médicaux	0.1	0.2	0.2	1,028.60	1,060.08	1,014.94	26.37	26.44	27.30	39.0	40.1	37.2
3399	Other miscellaneous mfg - Autres activités diverses de fabrication	0.3	0.3	0.3	569.03	576.16	574.44	15.31	14.93	16.08	37.2	38.6	35.7
11-33N Goods producing industries - Branche productrice de biens		27.2	27.9	26.5	1,121.76	1,076.51	1,140.62	29.59	28.68	30.18	37.9	37.5	37.8
41-45N Trade - Commerce		20.6	20.6	20.4	1,015.52	1,001.04	943.92	26.48	26.20	24.67	38.3	38.2	38.3
41	Wholesale Trade - Commerce de gros	10.3	10.4	10.4	1,121.26	1,108.12	1,024.95	29.27	29.00	27.11	38.3	38.2	37.8
4151	Motor vehicle whl-dist - Gros-dist de véhicules automobiles	0.3	0.3	0.4	1,162.77	1,139.57	1,036.41	33.49	31.91	29.59	34.7	35.7	35.0
4152	New motor vehicle parts & accessories whl-dist - Gros-dist de pièces, d'accessoires neufs pour véhicules automobiles	0.4	0.3	0.5	1,562.20	1,512.75	1,413.35	44.75	41.89	40.07	34.9	36.1	35.3
416	Building material & supplies whl-dist - Gros-dist de matériaux et fournitures de construction	1.5	1.4	1.6	1,222.94	1,147.50	1,059.47	31.75	29.03	27.41	38.5	39.5	38.7
4161	Electrical, plumbing, heating & a/c equipment & supplies whl-dist - Gros-dist matériel et fourn. élec., plomberie, chauffage, climat.	0.4	0.4	0.4	1,310.62	1,205.05	1,092.50	32.48	29.15	27.25	40.4	41.3	40.1
4162	Metal service centres - Gros-dist métaux et produits métalliques	0.2	0.2	0.3	1,628.42	1,371.89	1,354.35	39.91	33.16	33.38	40.8	41.4	40.6
4163	Lumber, millwork, hardware & other building supplies whl-dist - Gros-dist bois d'oeuvre, menui. préfab., quinç., fourn. construc.	0.8	0.7	0.9	1,059.20	1,050.37	950.80	28.74	27.65	25.49	36.9	38.0	37.3
417	Machinery, equipment & supplies whl-dist - Gros-dist de machines, de matériel et de fournitures	2.6	2.6	3.0	1,057.47	1,015.25	948.26	26.70	26.31	24.81	39.6	38.6	38.2
4172	Const., forestry, mining & indus. mach. equip. & suppl. whl-dist - Gros-dist mach., matériel, fourn. indus., const., forest., minière	0.8	0.8	0.9	987.23	938.10	956.77	25.17	24.40	24.70	39.2	38.4	38.7
4179	Other machinery, equipment & supplies whl-dist - Gros-dist d'autres machines, matériel et fournitures	0.6	0.6	0.7	1,289.33	1,129.80	1,086.13	36.01	31.05	29.53	35.8	36.4	36.8

* Refer to survey overview. - Voir l'aperçu de l'enquête.

** Earnings and hours exclude unclassified - La rémunération et les heures excluent les non classifiées

Table 7

Estimates of Employment, Average Hourly Earnings and Hours for Salaried Employees, by Industry, Canada, Provinces and Territories.

(Continued - suite)

Tableau 7

Estimations de l'emploi, de la rémunération horaire moyenne et des heures, pour les employés à salaire fixe, par industries, Canada, provinces et territoires.

		Salaried Employees - Employés à salaire fixe											
NAICS 2007	Industry	Employment (in thousands)			Average weekly earnings (including overtime)			Average hourly earnings (including overtime)			Average standard work week		
SCIAN 2007	Industrie	Emploi (en milliers)			Rémunération hebdomadaire moyenne (incluant temps supplémentaire)			Rémunération horaire moyenne (incluant temps supplémentaire)			Semaine moyenne normale de travail		
		Dec. p 2008	Nov. r 2008	Dec. 2007	Dec. p 2008	Nov. r 2008	Dec. 2007	Dec. p 2008	Nov. r 2008	Dec. 2007	Dec. p 2008	Nov. r 2008	Dec. 2007
		Déc. p	Nov. r	Déc.	Déc. p	Nov. r	Déc.	Déc. p	Nov. r	Déc.	Déc. p	Nov. r	Déc.
MANITOBA													
418	Miscellaneous whl-dist - Gros-dist de produits divers	1.4	1.7	1.4	\$985.71	\$972.29	\$1,075.17	\$25.05	\$24.66	\$27.49	39.4	39.4	39.1
4183	Agricultural supplies whl-dist - Gros-dist de fournitures agricoles	0.7	0.8	0.6	970.91	933.62	868.40	24.03	23.20	22.48	40.4	40.2	38.6
4184	Chemical (except agricultural) & allied product whl-dist - Gros-dist de produits chimiques et analogues (sauf agricoles)	0.2	0.2	0.2	1,153.85	1,148.33	1,453.57	27.91	27.15	32.66	41.3	42.3	44.5
419	Wholesale electronic markets, and agents & brokers - Commerce électronique de gros et agents et courtiers	0.5	0.6	0.5	811.93	820.38	998.24	25.92	25.70	31.92	31.3	31.9	31.3
44-45	Retail trade - Commerce de détail	10.3	10.2	9.9	908.95	892.38	859.17	23.67	23.36	22.18	38.4	38.2	38.7
441	Motor vehicle & parts dealers - Marchands de véhicules automobiles et de leurs pièces	1.9	2.1	1.9	1,083.27	1,061.20	992.12	28.68	28.36	26.69	37.8	37.4	37.2
4411	Automobile dealers - Marchands d'automobiles	1.4	1.5	1.4	1,075.48	1,079.56	1,014.87	28.93	29.34	27.62	37.2	36.8	36.7
4413	Automotive parts, accessories & tire stores - Magasins de pièces, de pneus et d'accessoires pour véhicules auto.	0.3	0.4	0.3	1,083.16	976.65	879.25	26.60	24.21	22.11	40.7	40.3	39.8
445	Food & beverage stores - Magasins d'alimentation	2.5	2.5	2.4	887.00	918.96	766.43	21.16	21.88	18.73	41.9	42.0	40.9
4451	Grocery stores - Epiceries	2.0	2.1	2.3	902.85	942.27	771.24	20.72	21.57	18.66	43.6	43.7	41.3
452	General merchandise stores - Mag. de fournitures de tout genre	0.7	0.7	0.3	1,037.10	1,073.99	1,000.88	26.76	28.85	27.08	38.8	37.2	37.0
4521	Department stores - Grands magasins	0.3	0.4	0.2	1,063.26	1,091.55	993.09	26.12	28.13	25.72	40.7	38.8	38.6
4529	Other general merchandise stores - Magasins d'autres fournitures de tout genres	0.3	0.3	0.1	1,008.00	1,055.23	1,012.88	27.55	29.70	29.44	36.6	35.5	34.4
4532	Office supplies, stationery & gift stores - Magasins de fournitures de bureau, de papeterie et de cadeaux	0.2	0.1	0.1	953.41	781.82	847.78	24.10	21.15	19.00	39.6	37.0	44.6
4539	Other miscellaneous stores retailers - Autres mag. de détail divers	0.2	0.2	0.1	932.46	767.03	893.78	24.77	21.10	20.66	37.6	36.4	43.3
48-49	Transportation & warehousing - Transport et entreposage	10.4	10.6	10.8	895.35	891.97	856.43	26.48	25.96	24.17	33.8	34.4	35.4
4811	Scheduled air transportation - Transport aérien régulier	0.9	0.8	0.8	1,194.50	1,105.23	1,032.73	42.50	39.30	37.75	28.1	28.1	27.4
484	Truck transportation - Transport par camion	1.3	1.3	1.4	974.50	969.26	802.19	26.15	24.30	20.37	37.3	39.9	39.4
4841	General freight trucking - Transport par camion de marchandises diverses	0.8	0.8	0.9	862.86	885.16	743.80	22.97	21.81	18.91	37.6	40.6	39.3
4842	Specialized freight trucking - Transport par camion de marchandises spéciales	0.5	0.5	0.5	1,175.56	1,108.57	904.86	32.00	28.63	22.92	36.7	38.7	39.5
4885	Freight transportation arrangement - Intermédiaires en transport de marchandises	0.4	0.4	0.4	1,015.26	907.20	948.99	42.31	37.78	38.70	24.0	24.0	24.5
52	Finance & insurance - Finance et assurances	24.8	24.4	23.3	1,093.36	1,061.82	1,122.13	29.89	29.03	31.74	36.6	36.6	35.4
522	Credit intermediation & related activities - Intermédiation financière et activités connexes	8.0	8.3	7.8	1,075.82	1,024.19	1,198.81	28.54	27.71	34.32	37.7	37.0	34.9
5221	Depository credit intermediation - Intermédiation financière par le biais de dépôts	7.1	7.3	6.7	1,085.16	1,030.69	1,215.90	28.27	27.48	34.41	38.4	37.5	35.3
524	Insurance carriers & related activities - Sociétés d'assurance et activités connexes	11.5	11.0	11.6	1,016.86	1,003.77	1,079.93	28.55	27.78	30.38	35.6	36.1	35.6
5241	Insurance carriers - Sociétés d'assurance	8.4	8.1	7.3	1,027.31	1,002.22	1,077.40	28.84	27.81	29.98	35.6	36.0	35.9
5242	Agencies, brokerages & other insurance related activities - Agences et courtiers d'assur. et autres activités liées à l'assur.	3.1	2.9	4.3	988.11	1,008.10	1,084.25	27.75	27.72	31.06	35.6	36.4	34.9
53	Real estate & rental & leasing - Services immobiliers et services de location et de location à bail	3.6	3.7	3.8	787.71	716.61	902.11	24.42	21.85	26.85	32.3	32.8	33.6
531	Real estate - Services immobiliers	2.9	2.9	3.2	772.22	679.80	930.60	24.00	20.57	28.15	32.2	33.0	33.1
5311	Lessors of real estate - Bailleurs de biens immobiliers	2.1	2.1	2.5	817.76	692.53	996.11	27.04	22.07	31.14	30.2	31.4	32.0
5312	Offices of real estate agents & brokers - Bureau d'agents et de courtiers immobiliers	0.3	0.3	0.3	582.03	534.59	658.31	14.02	13.04	16.18	41.5	41.0	40.7
5313	Activities related to real estate - Activités liées à l'immobilier	0.5	0.5	0.4	685.89	715.63	748.34	19.51	20.28	22.41	35.2	35.3	33.4
532	Rental & leasing services - Services de location et location à bail	0.6	0.7	0.5	955.48	950.32	803.46	29.17	29.62	21.99	32.8	32.1	36.5
5322	Consumer goods rental - Location de biens de consommation	0.3	0.3	0.2	564.49	590.34	633.14	21.55	23.02	21.40	26.2	25.6	29.6
54	Professional, scientific & technical services - Services professionnels, scientifiques et techniques	9.2	8.9	8.8	1,069.71	1,017.66	981.89	29.77	28.61	27.04	35.9	35.6	36.3
5413	Architectural, engineering & related services - Architecture, génie et services connexes	1.3	1.2	1.1	1,015.46	994.47	930.34	27.46	27.12	25.75	37.0	36.7	36.1
56	Admin. & support, waste managemt. & remediation services - Services admin., soutien, gestion des déchets, assainissem.	6.1	5.8	7.0	1,132.61	1,043.08	945.78	29.26	26.29	24.76	38.7	39.7	38.2

* Refer to survey overview. - Voir l'aperçu de l'enquête.

** Earnings and hours exclude unclassified - La rémunération et les heures excluent les non classifiées

Table 7
Estimates of Employment, Average Hourly Earnings and Hours
for Salaried Employees, by Industry, Canada, Provinces and
Territories.

(Continued - suite)

Tableau 7
Estimations de l'emploi, de la rémunération horaire moyenne
et des heures, pour les employés à salaire fixe, par industries,
Canada, provinces et territoires.

		Salaried Employees - Employés à salaire fixe											
NAICS 2007	Industry	Employment (in thousands)			Average weekly earnings (including overtime)			Average hourly earnings (including overtime)			Average standard work week		
SCIAN 2007	Industrie	Emploi (en milliers)			Rémunération hebdomadaire moyenne (incluant temps supplémentaire)			Rémunération horaire moyenne (incluant temps supplémentaire)			Semaine moyenne normale de travail		
		Dec. p 2008 Déc. p	Nov. r 2008 Nov. r	Dec. 2007 Déc.	Dec. p 2008 Déc. p	Nov. r 2008 Nov. r	Dec. 2007 Déc.	Dec. p 2008 Déc. p	Nov. r 2008 Nov. r	Dec. 2007 Déc.	Dec. p 2008 Déc. p	Nov. r 2008 Nov. r	Dec. 2007 Déc.
MANITOBA													
561	Admin. & support services - Services administratifs et de soutien	5.7	5.3	6.3	\$1,090.99	\$996.07	\$896.25	\$28.52	\$25.72	\$24.12	38.3	38.7	37.2
5611	Office administrative services - Services administratifs de bureau	2.5	2.3	2.6	1,287.10	1,170.37	1,080.25	35.72	31.88	31.88	36.0	36.7	33.9
5613	Employment services - Services d'emploi	0.8	0.9	1.1	1,185.47	1,101.20	920.71	30.47	27.83	24.28	38.9	39.6	37.9
5616	Investigation & security services - Services d'enquêtes et sécurité	0.6	0.5	0.8	747.49	600.15	503.61	17.86	14.60	13.08	41.9	41.1	38.5
5617	Services to buildings & dwellings - Services relatifs aux bâtiments et aux logements	0.9	0.8	0.8	761.96	698.65	743.66	20.90	18.97	18.70	36.5	36.8	39.8
61	Educational services - Services d'enseignement	44.8	44.7	44.2	868.54	900.80	902.07	22.46	23.33	23.19	38.7	38.6	38.9
611N	Education special - Éducation spéciale	22.5	22.7	22.7	1,044.18	1,056.18	1,103.58	25.07	25.44	26.86	41.7	41.5	41.1
6113	Universities - Universités	3.8	4.0	4.0	1,090.80	1,138.50	1,147.74	32.40	33.60	32.97	33.7	33.9	34.8
621	Ambulatory health care services - Services de soins ambulatoires	3.3	4.7	3.7	878.31	885.28	848.74	26.68	26.73	25.46	32.9	33.1	33.3
6211	Offices of physicians - Cabinets de médecins	0.5	0.7	0.6	1,100.74	1,144.05	1,062.61	31.82	32.22	30.48	34.6	35.5	34.9
6212	Offices of dentists - Cabinets de dentistes	0.7	0.9	0.7	815.33	785.56	825.50	24.78	24.45	24.62	32.9	32.1	33.5
6213	Offices of other health practitioners - Cabinets d'autres praticiens	0.3	0.5	0.4	808.85	798.28	730.67	30.32	29.71	27.66	26.7	26.9	26.4
622	Hospitals - Hôpitaux	0.4	0.4	2.4	717.42	682.38	808.12	31.93	31.05	33.93	22.5	22.0	23.8
6221	General medical & surgical hospitals - Hôpitaux généraux et hôpitaux de soins chirurgicaux	0.3	0.4	2.2	707.76	675.53	814.51	31.00	30.42	33.85	22.8	22.2	24.1
623	Nursing & residential care facilities - Étab. de soins infirmiers et de soins pour bénéficiaires internes	1.8	2.0	1.8	925.43	914.16	702.42	25.17	25.04	20.18	36.8	36.5	34.8
6231	Nursing care facilities - Établissements de soins infirmiers	1.4	1.5	1.4	914.31	915.52	700.77	24.35	24.53	19.48	37.6	37.3	36.0
6233	Community care facilities for the elderly - Établissements communautaires de soins pour personnes âgées	0.1	0.1	0.2	669.48	636.18	451.83	16.83	16.16	13.69	39.8	39.4	33.0
624	Social assistance - Assistance sociale	3.1	4.7	3.6	543.35	581.30	608.88	16.50	18.92	18.71	32.9	30.7	32.5
6241	Individual & family services - Services individuels et familiaux	1.3	2.1	1.7	627.17	606.40	607.92	21.73	21.01	18.43	28.9	28.9	33.0
6243	Vocational rehabilitation services - Services de réadaptation professionnelle	0.3	0.6	0.4	683.04	778.92	829.39	16.91	25.17	24.58	40.4	30.9	33.7
6244	Child day-care services - Services de garderie	1.4	1.8	1.4	438.61	503.93	563.26	12.65	15.40	17.70	34.7	32.7	31.8
71	Arts, entertainment & recreation - Arts, spectacles et loisirs	0.9	1.2	1.3	883.38	783.64	813.32	22.86	20.89	24.17	38.6	37.5	33.6
72	Accommodation & food services - Hébergement et services de restauration	3.4	3.4	3.6	664.86	595.92	612.11	18.21	17.06	17.15	36.5	34.9	35.7
721	Accommodation services - Services d'hébergement	1.1	1.1	1.6	816.89	710.13	634.84	24.31	21.00	19.82	33.6	33.8	32.0
7211	Traveller accommodation - Hébergement des voyageurs	1.0	1.0	1.6	810.37	705.67	627.65	24.36	21.11	19.84	33.3	33.4	31.6
722	Food services & drinking places - Services de restauration et débits de boissons	2.4	2.3	2.0	596.12	543.24	593.25	15.76	15.33	15.32	37.8	35.4	38.7
7221	Full-service restaurants - Restaurants à service complet	1.2	1.2	1.1	602.47	544.81	585.12	16.02	15.55	15.35	37.6	35.0	38.1
7222	Limited-service eating places - Établissements de restauration à service restreint	1.0	1.0	0.8	587.28	544.86	598.71	15.41	15.08	15.23	38.1	36.1	39.3
81	Other services (except public administration) - Autres services (sauf les administrations publiques)	4.8	4.6	5.7	805.56	792.00	716.68	24.59	24.99	23.36	32.8	31.7	30.7
811	Repair & maintenance - Réparation et entretien	0.8	0.8	1.1	849.14	822.84	603.99	22.02	22.72	17.33	38.6	36.2	34.8
8111	Automotive repair & maintenance - Réparation et entretien de véhicules automobiles	0.5	0.5	0.6	656.59	586.77	404.81	15.31	15.24	11.54	42.9	38.5	35.1
8113	Comm. & ind. mach. & equip. (exc. auto. & electro.) repair & mtnt. - Répar. et entretien mach., mat. comm., ind. (sauf auto., électro.)	0.1	0.1	0.2	1,123.59	1,125.85	919.40	40.80	38.53	28.25	27.5	29.2	32.5
812	Personal & laundry services - Services personnels et services de blanchissage	0.5	0.8	0.8	683.20	907.79	711.27	19.06	27.56	21.05	35.9	32.9	33.8
8121	Personal care services - Services de soins personnels	0.3	0.4	0.4	597.40	754.13	649.54	19.26	26.51	21.33	31.0	28.4	30.4
8123	Dry cleaning & laundry services - Services de nettoyage à sec et de blanchissage	0.2	0.2	0.2	658.23	931.59	683.51	16.46	25.34	17.54	40.0	36.8	39.0
41-91N	Service producing industries - Branche productrice de services	171.6	173.7	172.4	972.90	953.75	940.11	26.17	25.81	25.50	37.2	37.0	36.9

* Refer to survey overview. - Voir l'aperçu de l'enquête.

** Earnings and hours exclude unclassified - La rémunération et les heures excluent les non classifiées

Table 7
Estimates of Employment, Average Hourly Earnings and Hours
for Salaried Employees, by Industry, Canada, Provinces and
Territories.

(Continued - suite)

Tableau 7
Estimations de l'emploi, de la rémunération horaire moyenne
et des heures, pour les employés à salaire fixe, par industries,
Canada, provinces et territoires.

		Salaried Employees - Employés à salaire fixe											
NAICS 2007	Industry	Employment (in thousands)			Average weekly earnings (including overtime)			Average hourly earnings (including overtime)			Average standard work week		
SCIAN 2007	Industrie	Emploi (en milliers)			Rémunération hebdomadaire moyenne (incluant temps supplémentaire)			Rémunération horaire moyenne (incluant temps supplémentaire)			Semaine moyenne normale de travail		
		Dec. p 2008 Déc. p	Nov. r 2008 Nov. r	Dec. 2007 Déc.	Dec. p 2008 Déc. p	Nov. r 2008 Nov. r	Dec. 2007 Déc.	Dec. p 2008 Déc. p	Nov. r 2008 Nov. r	Dec. 2007 Déc.	Dec. p 2008 Déc. p	Nov. r 2008 Nov. r	Dec. 2007 Déc.
MANITOBA													
00-91N Industrial aggregate (including unclassified) - Ensemble des industries y compris les entreprises non classifiées **		198.8	201.6	198.9	\$993.24	\$970.75	\$966.80	\$26.64	\$26.21	\$26.14	37.3	37.0	37.0
SASKATCHEWAN													
21	Mining, quarrying & oil & gas extraction - Extraction minière, exploitation en carrière et extraction de pétrole et de gaz	7.6	7.3	6.3	1,820.29	1,729.31	1,710.04	41.79	38.83	38.27	43.6	44.5	44.7
211	Oil & gas extraction - Extraction de pétrole et de gaz	1.7	1.6	1.4	2,301.20	2,169.24	1,954.56	51.45	47.37	41.20	44.7	45.8	47.4
212	Mining and quarrying (except oil & gas) - Extraction minière et exploitation en carrière (sauf l'extraction de pétrole et de gaz)	3.2	3.2	2.4	1,487.88	1,401.22	1,413.24	32.59	30.11	30.88	45.7	46.5	45.8
2123	Non-metallic mineral mining & quarrying - Extraction de minerais non métalliques	1.9	1.9	1.8	1,574.32	1,489.52	1,418.08	35.35	32.78	30.84	44.5	45.4	46.0
213	Support activities for mining & oil & gas extraction - Activités de soutien à l'extraction minière, du pétrole et du gaz	2.8	2.6	2.6	1,911.78	1,863.83	1,848.91	47.31	45.08	43.87	40.4	41.3	42.1
23	Construction - Construction	5.7	5.1	4.9	1,103.92	1,020.76	1,103.70	29.11	27.30	29.64	37.9	37.4	37.2
236	Construction of buildings - Construction de bâtiments	1.4	1.0	1.3	1,189.67	1,033.04	1,189.17	37.95	34.22	39.69	31.3	30.2	30.0
2361	Residential building construction - Construction résidentielle	0.8	0.6	0.7	1,063.37	923.81	1,052.55	26.26	23.33	25.77	40.5	39.6	40.8
2362	Non-residential bldg. construction - Construction non résidentielle	0.6	0.4	0.6	1,357.55	1,179.81	1,334.07	70.78	67.20	72.38	19.2	17.6	18.4
237	Heavy & civil engineering construction - Travaux de génie civil	2.2	1.9	2.2	1,203.51	1,186.24	1,192.61	29.20	28.63	28.68	41.2	41.4	41.6
2371	Utility system construc. - Construc. d'installations de serv. publics	0.6	0.4	0.6	1,339.02	1,406.58	1,348.48	31.86	32.41	30.27	42.0	43.4	44.5
2373	Highway, street & bridge construction - Construction de routes, de rues et de ponts	1.4	1.4	1.5	1,147.97	1,121.19	1,145.93	28.85	28.06	28.68	39.8	40.0	39.9
238	Specialty trade contractors - Entrepreneurs spécialisés	2.2	2.2	1.4	949.75	866.68	878.62	24.55	23.29	23.44	38.7	37.2	37.5
2381	Foundation, structure, & bldg. exterior contractors - Entrepreneurs en travaux de fondations, structure, extérieur de bâtiment	0.4	0.4	0.3	720.35	669.70	783.31	20.86	20.19	23.55	34.5	33.2	33.3
2382	Building equipment contractors - Entrepreneurs en installations d'équipements techniques	1.0	1.0	0.6	956.62	891.87	918.92	24.16	23.14	23.74	39.6	38.5	38.7
2383	Building finishing contractors - Entrepreneurs en travaux de finition de bâtiments	0.4	0.3	0.2	810.31	737.87	684.25	21.10	20.07	18.54	38.4	36.8	36.9
2389	Other spec. trade contractors - Autres entrepreneurs spécialisés	0.4	0.4	0.2	1,329.61	1,150.41	1,073.55	32.21	29.59	26.96	41.3	38.9	39.8
31-33	Manufacturing - Fabrication	6.3	6.2	6.2	1,244.05	1,251.13	1,246.17	32.34	32.34	32.27	38.5	38.7	38.6
	Non-durable goods - Biens non durables	2.4	2.5	2.6	1,291.09	1,387.24	1,346.40	34.01	35.17	34.87	38.0	39.4	38.6
	Durable goods - Biens durables	3.9	3.8	3.6	1,215.12	1,162.19	1,174.43	31.33	30.43	30.41	38.8	38.2	38.6
311	Food manufacturing - Fabrication d'aliments	1.1	1.2	1.4	1,268.65	1,331.34	1,323.51	35.83	35.42	35.30	35.4	37.6	37.5
3112	Grain & oilseed milling - Mouture de céréales et graines oléagin.	0.2	0.2	0.3	1,200.58	1,255.12	1,378.86	33.10	32.08	35.21	36.3	39.1	39.2
3116	Meat product manufacturing - Fabrication de produits de viande	0.6	0.7	0.8	1,470.79	1,533.38	1,474.22	42.08	41.25	40.21	35.0	37.2	36.7
323	Printing & related support activities - Impression et activités connexes de soutien	0.2	0.2	0.2	847.01	846.82	988.85	21.88	21.78	27.27	38.7	38.9	36.3
333	Machinery manufacturing - Fabrication de machines	1.2	1.3	1.3	1,379.62	1,312.68	1,223.57	36.24	36.02	31.71	38.1	36.4	38.6
3331	Agricultural, construction & mining machinery manufacturing - Fabr. de machines pour agri., construction et extraction minière	0.9	0.9	0.9	1,366.55	1,330.87	1,217.37	35.97	36.48	31.59	38.0	36.5	38.5
3391	Medical equipment & supplies manufacturing - Fabrication de fournitures et matériel médicaux	0.1	0.1	0.1	635.42	644.55	689.63	17.22	16.84	19.31	36.9	38.3	35.7
11-33N	Goods producing industries - Branche productrice de biens	22.6	20.9	19.6	1,403.10	1,365.06	1,367.13	35.11	33.90	34.13	40.0	40.3	40.1
41-45N	Trade - Commerce	18.1	18.0	17.7	995.32	981.56	942.10	25.06	24.65	23.43	39.7	39.8	40.2
41	Wholesale Trade - Commerce de gros	8.2	8.1	8.0	1,136.43	1,123.75	1,050.48	28.52	27.94	26.16	39.8	40.2	40.2
4152	New motor vehicle parts & accessories whl-dist - Gros-dist de pièces, d'accessoires neufs pour véhicules automobiles	0.5	0.5	0.4	1,409.08	1,344.66	1,282.56	38.80	36.11	34.68	36.3	37.2	37.0
416	Building material & supplies whl-dist - Gros-dist de matériaux et fournitures de construction	1.1	1.0	1.0	1,288.42	1,235.60	1,095.11	34.70	32.48	29.25	37.1	38.0	37.4
417	Machinery, equipment & supplies whl-dist - Gros-dist de machines, de matériel et de fournitures	3.0	2.9	3.4	1,124.30	1,059.62	1,036.87	26.69	25.28	24.75	42.1	41.9	41.9

* Refer to survey overview. - Voir l'aperçu de l'enquête.

** Earnings and hours exclude unclassified - La rémunération et les heures excluent les non classifiées

Table 7

Estimates of Employment, Average Hourly Earnings and Hours for Salaried Employees, by Industry, Canada, Provinces and Territories.

(Continued - suite)

Tableau 7

Estimations de l'emploi, de la rémunération horaire moyenne et des heures, pour les employés à salaire fixe, par industries, Canada, provinces et territoires.

		Salaried Employees - Employés à salaire fixe											
NAICS 2007	Industry	Employment (in thousands)			Average weekly earnings (including overtime)			Average hourly earnings (including overtime)			Average standard work week		
SCIAN 2007	Industrie	Emploi (en milliers)			Rémunération hebdomadaire moyenne (incluant temps supplémentaire)			Rémunération horaire moyenne (incluant temps supplémentaire)			Semaine moyenne normale de travail		
		Dec. p 2008	Nov. r 2008	Dec. 2007	Dec. p 2008	Nov. r 2008	Dec. 2007	Dec. p 2008	Nov. r 2008	Dec. 2007	Dec. p 2008	Nov. r 2008	Dec. 2007
		Déc. p	Nov. r	Déc.	Déc. p	Nov. r	Déc.	Déc. p	Nov. r	Déc.	Déc. p	Nov. r	Déc.
SASKATCHEWAN													
4171	Farm, lawn & garden machinery & equipment whl-dist - Gros-dist de machines, matériel pour l'agri., pelouses et jardinage	1.2	1.2	1.4	\$1,112.21	\$994.92	\$884.31	\$27.84	\$24.68	\$22.61	40.0	40.3	39.1
4172	Const., forestry, mining & indus. mach. equip. & suppl. whl-dist - Gros-dist mach., matériel, fourn. indus., const., forest., minière	1.2	1.1	1.2	1,139.73	1,093.69	1,188.84	25.95	24.57	25.36	43.9	44.5	46.9
418	Miscellaneous whl-dist - Gros-dist de produits divers	1.3	1.5	1.2	1,073.42	1,146.64	1,165.28	26.17	27.24	27.52	41.0	42.1	42.3
4181	Recyclable material whl-dist - Gros-dist de matières recyclables	0.3	0.3	0.2	932.85	954.35	864.12	28.59	29.09	28.37	32.6	32.8	30.5
4183	Agricultural supplies whl-dist - Gros-dist de fournitures agricoles	0.7	0.8	0.6	1,158.91	1,271.97	1,355.72	26.33	27.78	28.80	44.0	45.8	47.1
44-45	Retail trade - Commerce de détail	10.0	9.9	9.7	879.71	866.32	852.66	22.21	21.93	21.19	39.6	39.5	40.2
441	Motor vehicle & parts dealers - Marchands de véhicules automobiles et de leurs pièces	1.7	2.0	1.9	1,235.61	1,171.39	1,100.37	32.50	31.41	29.50	38.0	37.3	37.3
4411	Automobile dealers - Marchands d'automobiles	1.3	1.5	1.3	1,317.16	1,261.92	1,200.37	34.66	33.94	31.97	38.0	37.2	37.5
4413	Automotive parts, accessories & tire stores - Magasins de pièces, de pneus et d'accessoires pour véhicules auto.	0.3	0.3	0.4	947.48	866.79	808.88	25.72	23.77	22.22	36.8	36.5	36.4
445	Food & beverage stores - Magasins d'alimentation	2.3	2.3	2.6	739.31	767.17	728.02	16.18	16.76	16.42	45.7	45.8	44.3
4451	Grocery stores - Epiceries	1.9	1.9	2.1	684.62	716.18	679.87	14.43	15.06	14.88	47.4	47.6	45.7
452	General merchandise stores - Mag. de fournitures de tout genre	0.7	0.8	0.4	975.98	988.57	981.29	26.79	28.22	28.32	36.4	35.0	34.6
4521	Department stores - Grands magasins	0.3	0.3	0.1	1,153.25	1,163.28	1,118.81	31.92	33.81	32.85	36.1	34.4	34.1
4529	Other general merchandise stores - Magasins d'autres fournitures de tout genres	0.5	0.5	0.2	869.72	886.62	895.95	23.75	25.05	25.59	36.6	35.4	35.0
4532	Office supplies, stationery & gift stores - Magasins de fournitures de bureau, de papeterie et de cadeaux	0.3	0.2	0.1	984.29	861.25	962.23	25.61	23.39	22.93	38.4	36.8	42.0
48-49	Transportation & warehousing - Transport et entreposage	7.3	6.5	6.9	974.95	879.69	824.45	27.14	24.60	21.88	35.9	35.8	37.7
4811	Scheduled air transportation - Transport aérien régulier	0.2	848.49	22.46	37.8
484	Truck transportation - Transport par camion	1.2	1.2	1.4	1,001.52	1,048.93	860.20	27.23	26.09	21.74	36.8	40.2	39.6
4884	Support activities for road transportation - Activités de soutien au transport routier	0.2	0.2	0.3	1,168.40	1,000.77	988.93	37.54	32.54	30.71	31.1	30.8	32.2
493	Warehousing & storage - Entreposage	1.9	1.5	1.4	882.89	733.52	685.28	34.19	26.57	19.59	25.8	27.6	35.0
515	Broadcasting (except Internet) - Radiotélévision (sauf par Internet)	0.8	0.8	0.2	1,511.55	1,481.09	1,757.62	36.78	37.40	44.12	41.1	39.6	39.8
522	Credit intermediation & related activities - Intermédiation financière et activités connexes	6.3	7.2	8.1	1,017.12	981.02	1,115.23	27.34	26.43	31.36	37.2	37.1	35.6
5221	Depository credit intermediation - Intermédiation financière par le biais de dépôts	5.3	6.2	6.8	967.24	935.67	1,030.35	26.29	25.53	29.53	36.8	36.7	34.9
5312	Offices of real estate agents & brokers - Bureau d'agents et de courtiers immobiliers	0.4	0.4	0.4	611.97	695.37	826.09	16.06	17.95	21.16	38.1	38.7	39.0
5313	Activities related to real estate - Activités liées à l'immobiliers	0.3	0.3	0.2	755.70	753.88	878.39	19.32	19.31	23.60	39.1	39.0	37.2
532	Rental & leasing services - Services de location et location à bail	0.8	0.7	0.5	1,053.33	1,019.66	943.81	28.39	28.31	23.03	37.1	36.0	41.0
54	Professional, scientific & technical services - Services professionnels, scientifiques et techniques	6.7	6.1	6.4	1,098.59	1,034.84	1,040.77	29.29	27.73	27.35	37.5	37.3	38.0
5413	Architectural, engineering & related services - Architecture, génie et services connexes	1.5	1.3	1.2	953.92	912.68	930.92	23.17	22.28	23.18	41.2	41.0	40.2
56	Admin. & support, waste managemt. & remediation services - Services admin., soutien, gestion des déchets, assainissem.	3.0	2.6	2.9	955.80	902.58	814.70	26.74	24.79	23.00	35.7	36.4	35.4
561	Admin. & support services - Services administratifs et de soutien	2.8	2.4	2.7	955.93	902.72	815.11	26.89	25.06	23.01	35.5	36.0	35.4
5616	Investigation & security services - Services d'enquêtes et sécurité	0.7	0.6	0.7	648.30	569.26	551.15	19.17	16.87	16.99	33.8	33.7	32.4
5617	Services to buildings & dwellings - Services relatifs aux bâtiments et aux logements	0.8	0.7	0.7	919.91	929.70	887.55	24.74	24.02	23.17	37.2	38.7	38.3
61	Educational services - Services d'enseignement	38.9	38.3	39.9	1,005.93	1,012.01	922.04	28.26	28.32	25.30	35.6	35.7	36.4
611N	Education special - Éducation spéciale	19.2	19.3	20.5	1,244.59	1,219.40	1,150.78	31.67	31.16	29.35	39.3	39.1	39.2
62	Health care & social assistance - Soins de santé et assistance sociale	7.6	9.7	9.5	951.92	989.57	868.59	27.30	28.59	27.25	34.9	34.6	31.9
621	Ambulatory health care services - Services de soins ambulatoires	2.9	4.1	3.1	943.05	1,001.84	863.11	27.19	28.25	24.67	34.7	35.5	35.0
622	Hospitals - Hôpitaux	0.4	0.3	1.8	739.32	757.61	868.85	31.31	32.43	36.64	23.6	23.4	23.7
6221	General medical & surgical hospitals - Hôpitaux généraux et hôpitaux de soins chirurgicaux	0.4	0.3	1.7	704.66	720.86	836.41	29.94	30.96	35.59	23.5	23.3	23.5

* Refer to survey overview. - Voir l'aperçu de l'enquête.

** Earnings and hours exclude unclassified - La rémunération et les heures excluent les non classifiées

Table 7
Estimates of Employment, Average Hourly Earnings and Hours
for Salaried Employees, by Industry, Canada, Provinces and
Territories.

(Continued - suite)

Tableau 7
Estimations de l'emploi, de la rémunération horaire moyenne
et des heures, pour les employés à salaire fixe, par industries,
Canada, provinces et territoires.

		Salaried Employees - Employés à salaire fixe											
NAICS 2007	Industry	Employment (in thousands)			Average weekly earnings (including overtime)			Average hourly earnings (including overtime)			Average standard work week		
SCIAN 2007	Industrie	Emploi (en milliers)			Rémunération hebdomadaire moyenne (incluant temps supplémentaire)			Rémunération horaire moyenne (incluant temps supplémentaire)			Semaine moyenne normale de travail		
		Dec. p 2008 Déc. p	Nov. r 2008 Nov. r	Dec. 2007 Déc.	Dec. p 2008 Déc. p	Nov. r 2008 Nov. r	Dec. 2007 Déc.	Dec. p 2008 Déc. p	Nov. r 2008 Nov. r	Dec. 2007 Déc.	Dec. p 2008 Déc. p	Nov. r 2008 Nov. r	Dec. 2007 Déc.
SASKATCHEWAN													
623	Nursing & residential care facilities - Étab. de soins infirmiers et de soins pour bénéficiaires internes	2.1	2.3	2.3	\$1,138.53	\$1,158.95	\$914.29	\$32.69	\$33.09	\$29.13	34.8	35.0	31.4
6231	Nursing care facilities - Établissements de soins infirmiers	1.9	2.1	2.0	1,174.66	1,197.80	966.13	33.06	33.50	29.75	35.5	35.8	32.5
624	Social assistance - Assistance sociale	2.1	3.0	2.3	823.99	869.58	830.40	21.97	25.24	23.98	37.5	34.5	34.6
6241	Individual & family services - Services individuels et familiaux	0.9	1.2	0.9	742.27	818.56	773.91	19.04	23.30	21.13	39.0	35.1	36.6
6243	Vocational rehabilitation services - Services de réadaptation professionnelle	0.6	0.9	0.8	1,037.09	1,098.08	996.94	25.91	31.40	27.77	40.0	35.0	35.9
6244	Child day-care services - Services de garderie	0.7	0.8	0.6	740.40	692.82	710.34	22.44	21.08	23.42	33.0	32.9	30.3
71	Arts, entertainment & recreation - Arts, spectacles et loisirs	1.2	1.4	1.4	776.02	741.08	737.09	20.15	19.08	21.19	38.5	38.8	34.8
713	Amusement, gambling & recreation industries - Divertissement, loisirs et jeux de hasard et loteries	0.7	0.8	1.0	909.98	895.91	782.55	23.51	22.20	22.15	38.7	40.4	35.3
72	Accommodation & food services - Hébergement et services de restauration	2.8	2.8	3.1	770.25	729.52	712.51	19.92	18.95	18.91	38.7	38.5	37.7
721	Accommodation services - Services d'hébergement	0.9	0.9	1.4	1,025.25	938.03	795.12	27.61	24.66	22.70	37.1	38.0	35.0
7211	Traveller accommodation - Hébergement des voyageurs	0.9	0.8	1.4	1,016.36	930.96	794.16	27.57	24.64	22.80	36.9	37.8	34.8
722	Food services & drinking places - Services de restauration et débits de boissons	1.9	1.9	1.7	651.12	634.85	646.03	16.53	16.40	16.23	39.4	38.7	39.8
7221	Full-service restaurants - Restaurants à service complet	1.0	1.0	0.9	632.83	613.04	630.09	16.35	16.21	16.01	38.7	37.8	39.4
7222	Limited-service eating places - Établissements de restauration à service restreint	0.7	0.7	0.7	666.15	642.45	644.31	16.68	16.46	16.21	39.9	39.0	39.8
81	Other services (except public administration) - Autres services (sauf les administrations publiques)	3.2	3.5	3.9	746.43	846.93	657.34	20.18	22.75	18.79	37.0	37.2	35.0
811	Repair & maintenance - Réparation et entretien	0.7	0.7	0.9	790.95	756.20	594.91	22.29	22.78	17.65	35.5	33.2	33.7
8111	Automotive repair & maintenance - Réparation et entretien de véhicules automobiles	0.4	0.4	0.5	639.45	561.02	417.37	16.32	16.45	13.11	39.2	34.1	31.8
8113	Comm. & ind. mach. & equip. (exc. auto. & electro.) repair & mnt. - Répar. et entretien mach., mat. comm., ind. (sauf auto., électro.)	0.2	0.2	0.3	982.82	1,019.28	771.65	35.03	34.16	23.36	28.1	29.8	33.0
812	Personal & laundry services - Services personnels et services de blanchissage	0.3	0.5	0.5	608.80	831.66	677.30	17.24	25.54	19.60	35.3	32.6	34.6
8123	Dry cleaning & laundry services - Services de nettoyage à sec et de blanchissage	0.1	0.1	0.1	792.60	1,129.68	903.66	21.50	32.95	24.33	36.9	34.3	37.1
813	Grant-making, civic, & professional & similar organizations - Fondations, groupes de citoyens, organisations prof., similaires	2.1	2.4	2.4	752.74	876.42	677.23	19.93	22.28	19.04	37.8	39.3	35.6
41-91N	Service producing industries - Branche productrice de services	134.7	134.7	136.3	990.63	972.91	931.34	26.91	26.43	25.33	36.8	36.8	36.8
00-91N	Industrial aggregate (including unclassified) - Ensemble des industries y compris les entreprises non classifiées **	157.3	155.5	155.8	1,049.81	1,025.56	986.07	28.17	27.51	26.52	37.3	37.3	37.2
ALBERTA													
113	Forestry & logging - Foresterie et exploitation forestière	0.6	0.4	0.5	1,172.88	1,153.68	1,113.52	25.67	28.35	33.32	45.7	40.7	33.4
1133	Logging - Exploitation forestière	0.5	0.4	0.4	1,187.70	1,166.38	1,114.38	25.72	28.44	33.31	46.2	41.0	33.5
21	Mining, quarrying & oil & gas extraction - Extraction minière, exploitation en carrière et extraction de pétrole et de gaz	61.0	60.4	51.9	2,096.97	2,028.43	1,910.19	53.78	51.39	47.68	39.0	39.5	40.1
211	Oil & gas extraction - Extraction de pétrole et de gaz	31.9	31.2	25.5	2,196.92	2,140.00	2,161.59	54.52	52.04	51.55	40.3	41.1	41.9
212	Mining and quarrying (except oil & gas) - Extraction minière et exploitation en carrière (sauf l'extraction de pétrole et de gaz)	1.7	1.7	1.4	1,703.16	1,566.07	1,821.21	47.07	42.97	49.76	36.2	36.4	36.6
213	Support activities for mining & oil & gas extraction - Activités de soutien à l'extraction minière, du pétrole et du gaz	27.4	27.5	24.9	2,005.28	1,929.57	1,658.18	53.25	51.07	43.23	37.7	37.8	38.4
22	Utilities - Services publics	6.0	6.7	5.5	1,449.45	1,395.20	1,395.27	38.94	37.28	38.30	37.2	37.4	36.4

* Refer to survey overview. - Voir l'aperçu de l'enquête.

** Earnings and hours exclude unclassified - La rémunération et les heures excluent les non classifiées

Table 7
Estimates of Employment, Average Hourly Earnings and Hours
for Salaried Employees, by Industry, Canada, Provinces and
Territories.

(Continued - suite)

Tableau 7
Estimations de l'emploi, de la rémunération horaire moyenne
et des heures, pour les employés à salaire fixe, par industries,
Canada, provinces et territoires.

		Salaried Employees - Employés à salaire fixe											
NAICS 2007	Industry	Employment (in thousands)			Average weekly earnings (including overtime)			Average hourly earnings (including overtime)			Average standard work week		
SCIAN 2007	Industrie	Emploi (en milliers)			Rémunération hebdomadaire moyenne (incluant temps supplémentaire)			Rémunération horaire moyenne (incluant temps supplémentaire)			Semaine moyenne normale de travail		
		Dec. p 2008	Nov. r 2008	Dec. 2007	Dec. p 2008	Nov. r 2008	Dec. 2007	Dec. p 2008	Nov. r 2008	Dec. 2007	Dec. p 2008	Nov. r 2008	Dec. 2007
		Déc. p	Nov. r	Déc.	Déc. p	Nov. r	Déc.	Déc. p	Nov. r	Déc.	Déc. p	Nov. r	Déc.
ALBERTA													
23	Construction - Construction	32.2	27.3	26.8	\$1,255.52	\$1,189.96	\$1,165.32	\$30.84	\$29.30	\$28.23	40.7	40.6	41.3
236	Construction of buildings - Construction de bâtiments	6.7	4.9	7.1	1,202.92	1,100.16	1,119.69	27.92	25.18	25.54	43.1	43.7	43.8
2361	Residential building construction - Construction résidentielle	4.8	3.6	5.3	1,165.81	1,073.68	1,147.83	26.68	24.21	25.91	43.7	44.4	44.3
2362	Non-residential bldg. construction - Construction non résidentielle	1.8	1.3	1.8	1,300.19	1,171.47	1,039.06	31.34	27.94	24.45	41.5	41.9	42.5
237	Heavy & civil engineering construction - Travaux de génie civil	10.5	8.1	10.2	1,329.96	1,269.93	1,363.74	33.81	31.38	33.05	39.3	40.5	41.3
2371	Utility system construc. - Construc. d'installations de serv. publics	7.2	5.4	6.6	1,364.38	1,270.03	1,315.39	33.50	29.90	31.17	40.7	42.5	42.2
2372	Land subdivision - Lotissement de terrains	0.6	0.5	0.7	1,152.13	1,055.97	1,167.81	27.47	24.90	26.79	41.9	42.4	43.6
2373	Highway, street & bridge construction - Construction de routes, de rues et de ponts	2.4	2.1	2.7	1,283.10	1,330.78	1,531.83	37.26	38.29	39.92	34.4	34.8	38.4
238	Specialty trade contractors - Entrepreneurs spécialisés	15.0	14.3	9.5	1,226.64	1,175.68	985.30	30.19	29.66	25.02	40.6	39.6	39.4
2381	Foundation, structure, & bldg. exterior contractors - Entrepreneurs en travaux de fondations, structure, extérieur de bâtiment	2.6	2.6	1.8	1,188.95	1,144.27	1,024.32	28.93	28.62	25.36	41.1	40.0	40.4
2382	Building equipment contractors - Entrepreneurs en installations d'équipements techniques	6.7	6.0	4.3	1,242.89	1,194.27	982.26	30.99	30.58	25.43	40.1	39.1	38.6
2383	Building finishing contractors - Entrepreneurs en travaux de finition de bâtiments	2.5	2.3	1.5	983.28	947.46	877.60	24.47	24.22	22.67	40.2	39.1	38.7
2389	Other spec. trade contractors - Autres entrepreneurs spécialisés	3.2	3.4	1.8	1,406.64	1,319.53	1,046.20	33.74	32.40	25.67	41.7	40.7	40.8
31-33	Manufacturing - Fabrication	31.3	32.5	30.7	1,317.21	1,357.25	1,350.01	32.39	33.29	33.94	40.7	40.8	39.8
	Non-durable goods - Biens non durables	13.2	13.5	13.4	1,444.44	1,520.64	1,383.62	37.55	38.32	36.29	38.5	39.7	38.1
	Durable goods - Biens durables	18.2	19.0	17.3	1,224.97	1,241.45	1,323.96	28.99	29.88	32.24	42.3	41.6	41.1
311	Food manufacturing - Fabrication d'aliments	3.6	4.0	4.2	1,167.23	1,235.06	1,139.15	34.38	34.08	32.00	33.9	36.2	35.6
3116	Meat product manufacturing - Fabrication de produits de viande	1.6	1.7	2.0	1,136.33	1,205.72	1,114.73	33.60	33.56	31.86	33.9	35.9	35.0
321	Wood product manufacturing - Fabrication de produits en bois	1.6	2.4	1.4	1,181.30	1,135.75	1,245.35	27.49	27.26	30.15	43.0	41.7	41.3
3211	Sawmills & wood preservation - Scieries et préservation du bois	0.5	0.7	0.4	1,199.50	1,239.18	1,321.43	28.25	32.28	33.10	42.5	38.4	39.9
3219	Other wood product mfg - Fabrication d'autres produits en bois	0.8	1.2	0.7	1,136.40	1,042.84	1,142.54	25.89	23.73	27.07	43.9	44.0	42.2
3221	Pulp, paper & paperboard mills - Usines de pâte à papier, de papier et de carton	0.9	0.8	0.6	1,677.69	1,685.13	1,688.80	41.36	42.75	42.04	40.6	39.4	40.2
3222	Converted paper product manufacturing - Fabrication de produits en papier transformé	0.3	0.3	0.2	924.02	925.08	1,026.14	26.23	26.46	29.87	35.2	35.0	34.4
3251	Basic chemical mfg - Fabrication de produits chimiques de base	0.9	1.4	1.0	2,520.60	2,441.61	2,183.81	58.89	58.12	51.93	42.8	42.0	42.1
3253	Pesticide, fertilizer & other agricultural chemical manufacturing - Fabr. pesticides, engrais et autres produits chimiques agricoles	0.6	0.6	0.5	1,749.98	1,801.07	1,999.82	47.29	46.29	47.44	37.0	38.9	42.2
3259	Other chemical product mfg - Fabr. d'autres produits chimiques	0.5	0.5	0.5	1,655.36	1,638.73	1,477.04	41.19	40.11	36.68	40.2	40.9	40.3
3273	Cement & concrete prod. mfg - Fabr. de ciment et prod. en béton	1.0	0.9	0.8	1,126.79	1,161.94	1,401.57	29.28	29.96	36.76	38.5	38.8	38.1
332	Fabricated metal product mfg - Fabrication de produits métalliques	3.9	3.7	3.0	1,157.13	1,247.31	1,470.54	24.89	27.05	32.21	46.5	46.1	45.7
3323	Architectural & structural metals manufacturing - Fabr. produits architecture et éléments de charpentes métalliques	1.5	1.4	1.1	1,298.25	1,430.03	1,645.60	27.28	29.99	34.82	47.6	47.7	47.3
3324	Boiler, tank & shipping container manufacturing - Fabrication de chaudières, réservoirs et contenants d'expédition	0.5	0.5	0.4	877.52	1,019.59	1,321.34	17.10	20.13	26.58	51.3	50.6	49.7
3327	Machine shops, turned product, screw, nut & bolt manufacturing - Ateliers usinage, fabr. produits tournés, vis, écrous et boulons	0.7	0.7	0.6	984.61	1,048.76	1,180.02	20.74	22.47	25.57	47.5	46.7	46.1
333	Machinery manufacturing - Fabrication de machines	4.3	4.8	5.3	1,450.84	1,506.86	1,455.45	34.41	35.31	35.49	42.2	42.7	41.0
3331	Agricultural, construction & mining machinery manufacturing - Fabr. de machines pour agri., construction et extraction minière	2.2	2.5	2.5	1,554.02	1,601.04	1,535.25	33.69	34.48	35.68	46.1	46.4	43.0
3339	Other general-purpose machinery manufacturing - Fabrication d'autres machines d'usage général	1.1	1.3	1.7	1,427.68	1,462.92	1,472.09	35.89	36.22	36.60	39.8	40.4	40.2
3353	Electrical equipment mfg - Fabrication de matériel électrique	0.5	0.5	0.4	941.14	1,038.35	1,306.48	18.61	25.36	31.24	50.6	40.9	41.8
3362	Motor vehicle body & trailer manufacturing - Fabrication de carrosseries et de remorques de véhicules automobiles	0.5	0.4	0.5	1,458.95	1,377.01	1,385.43	41.01	37.26	37.76	35.6	37.0	36.7
337	Furniture & related product manufacturing - Fabrication de meubles et de produits connexes	0.8	0.9	0.8	991.79	1,219.45	1,195.08	31.03	41.80	34.75	32.0	29.2	34.4
3371	Household & institutional furniture & kitchen cabinet mfg - Fabr. meubles de maison, d'étab. institu. et d'armoire de cuisine	0.4	0.3	0.4	876.46	1,017.48	971.74	23.16	27.00	25.72	37.8	37.7	37.8
3372	Office furniture (including fixtures) manufacturing - Fabr. de meubles de bureau (y compris les articles d'ameublement)	0.3	0.5	0.2	1,000.65	1,271.33	1,364.53	43.45	56.64	55.05	23.0	22.4	24.8
3379	Other furniture-related product manufacturing - Fabrication d'autres produits connexes aux meubles	0.1	0.1	0.1	1,367.45	1,573.38	1,630.04	32.54	37.55	38.43	42.0	41.9	42.4

* Refer to survey overview. - Voir l'aperçu de l'enquête.

** Earnings and hours exclude unclassified - La rémunération et les heures excluent les non classifiées

Table 7
Estimates of Employment, Average Hourly Earnings and Hours
for Salaried Employees, by Industry, Canada, Provinces and
Territories.

(Continued - suite)

Tableau 7
Estimations de l'emploi, de la rémunération horaire moyenne
et des heures, pour les employés à salaire fixe, par industries,
Canada, provinces et territoires.

		Salaried Employees - Employés à salaire fixe											
NAICS 2007	Industry	Employment (in thousands)			Average weekly earnings (including overtime)			Average hourly earnings (including overtime)			Average standard work week		
SCIAN 2007	Industrie	Emploi (en milliers)			Rémunération hebdomadaire moyenne (incluant temps supplémentaire)			Rémunération horaire moyenne (incluant temps supplémentaire)			Semaine moyenne normale de travail		
		Dec. p 2008	Nov. r 2008	Dec. 2007	Dec. p 2008	Nov. r 2008	Dec. 2007	Dec. p 2008	Nov. r 2008	Dec. 2007	Dec. p 2008	Nov. r 2008	Dec. 2007
		Déc. p	Nov. r	Déc.	Déc. p	Nov. r	Déc.	Déc. p	Nov. r	Déc.	Déc. p	Nov. r	Déc.
ALBERTA													
3391	Medical equipment & supplies manufacturing - Fabrication de fournitures et matériel médicaux	0.5	0.5	0.5	\$972.25	\$957.83	\$1,024.17	\$21.40	\$21.04	\$23.74	45.4	45.5	43.1
3399	Other miscellaneous mfg - Autres activités diverses de fabrication	0.7	0.8	0.9	670.01	631.27	681.86	16.42	15.49	18.21	40.8	40.8	37.4
11-33N Goods producing industries - Branche productrice de biens		131.6	127.8	116.1	1,668.46	1,639.06	1,557.49	41.95	41.05	38.88	39.8	39.9	40.1
41-45N Trade - Commerce		73.8	73.5	75.2	1,080.39	1,078.55	1,038.34	26.92	26.75	25.69	40.1	40.3	40.4
41	Wholesale Trade - Commerce de gros	37.3	36.2	38.5	1,214.10	1,220.54	1,126.01	30.62	30.41	28.33	39.7	40.1	39.7
415	Motor vehicle & parts whl-dist - Gros-dist de véhicules automobiles et de leurs pièces	3.3	3.0	3.7	1,324.87	1,416.29	1,188.83	33.09	34.18	29.53	40.0	41.4	40.3
416	Building material & supplies whl-dist - Gros-dist de matériaux et fournitures de construction	6.3	5.8	6.7	1,427.52	1,400.25	1,256.16	32.60	30.96	28.98	43.8	45.2	43.3
4161	Electrical, plumbing, heating & a/c equipment & supplies whl-dist - Gros-dist matériel et fourn. élec., plomberie, chauffage, climat.	2.1	1.9	2.2	1,442.45	1,405.85	1,294.00	31.93	30.11	29.41	45.2	46.7	44.0
4163	Lumber, millwork, hardware & other building supplies whl-dist - Gros-dist bois d'oeuvre, menui. préfab., quinç., fourn. construc.	3.0	2.8	3.4	1,401.28	1,402.13	1,243.67	32.97	31.88	29.11	42.5	44.0	42.7
417	Machinery, equipment & supplies whl-dist - Gros-dist de machines, de matériel et de fournitures	14.2	13.7	15.6	1,267.59	1,198.61	1,072.78	30.88	29.41	26.30	41.1	40.8	40.8
4171	Farm, lawn & garden machinery & equipment whl-dist - Gros-dist de machines, matériel pour l'agri., pelouses et jardinage	1.7	1.7	2.1	1,047.42	1,060.50	984.77	25.48	24.53	23.80	41.1	43.2	41.4
4172	Const., forestry, mining & indus. mach. equip. & suppl. whl-dist - Gros-dist mach., matériel, fourn. indus., const., forest., minière	8.0	7.7	7.5	1,276.26	1,184.72	980.14	33.96	31.45	24.72	37.6	37.7	39.7
4173	Computer & communications equipment & supplies whl-dist - Gros-dist d'ordinateurs et de matériel de communication	1.6	1.4	2.6	1,941.21	1,971.66	1,522.08	35.25	42.74	38.16	55.1	46.1	39.9
4179	Other machinery, equipment & supplies whl-dist - Gros-dist d'autres machines, matériel et fournitures	2.9	3.0	3.3	989.89	949.01	983.79	23.18	21.17	22.48	42.7	44.8	43.8
418	Miscellaneous whl-dist - Gros-dist de produits divers	3.9	4.3	3.3	1,080.38	1,133.57	1,261.00	27.90	28.54	30.71	38.7	39.7	41.1
4181	Recyclable material whl-dist - Gros-dist de matières recyclables	0.5	0.6	0.5	1,016.18	1,106.20	1,147.19	23.74	25.22	25.58	42.8	43.9	44.8
4182	Paper, paper product & disposable plastic product whl-dist - Gros-dist de papier, produits du papier et de plastique jetables	0.5	0.6	0.5	1,037.34	1,103.82	1,177.69	30.45	31.76	34.92	34.1	34.8	33.7
4183	Agricultural supplies whl-dist - Gros-dist de fournitures agricoles	1.1	1.3	1.0	943.90	960.00	1,186.59	20.43	20.45	24.06	46.2	46.9	49.3
4184	Chemical (except agricultural) & allied product whl-dist - Gros-dist de produits chimiques et analogues (sauf agricoles)	0.7	0.9	0.6	1,330.40	1,430.29	1,550.81	44.63	45.20	45.60	29.8	31.6	34.0
4189	Other miscellaneous whl-dist - Gros-dist d'autres produits divers	1.1	0.9	0.7	1,099.26	1,139.50	1,239.64	29.40	30.58	32.09	37.4	37.3	38.6
419	Wholesale electronic markets, and agents & brokers - Commerce électronique de gros et agents et courtiers	1.7	2.0	2.2	1,182.11	1,191.20	1,247.18	32.73	32.41	32.18	36.1	36.8	38.8
44-45	Retail trade - Commerce de détail	36.6	37.3	36.7	944.21	940.73	946.30	23.24	23.23	23.01	40.6	40.5	41.1
445	Food & beverage stores - Magasins d'alimentation	7.8	7.9	8.4	825.29	867.79	728.16	18.81	19.65	17.40	43.9	44.2	41.8
4451	Grocery stores - Épiceries	7.1	7.2	7.6	840.11	885.12	740.75	18.95	19.81	17.53	44.3	44.7	42.2
452	General merchandise stores - Mag. de fournitures de tout genre	2.0	2.1	1.1	1,043.92	1,052.26	1,045.70	26.77	27.99	28.47	39.0	37.6	36.7
4521	Department stores - Grands magasins	0.9	1.0	0.5	1,103.59	1,091.57	1,016.19	28.75	29.89	28.13	38.4	36.5	36.1
4529	Other general merchandise stores - Magasins d'autres fournitures de tout genres	1.1	1.2	0.6	994.87	1,020.29	1,070.23	25.19	26.52	28.76	39.5	38.5	37.2
453	Miscellaneous store retailers - Magasins de détail divers	2.8	2.1	1.9	955.42	856.76	992.96	23.20	21.96	21.69	41.2	39.0	45.8
4531	Florists - Fleuristes	0.3	0.2	0.2	951.51	800.63	917.32	25.68	23.05	21.65	37.0	34.7	42.4
4532	Office supplies, stationery & gift stores - Magasins de fournitures de bureau, de papeterie et de cadeaux	1.0	0.7	0.7	985.29	823.64	888.57	24.56	21.78	19.98	40.1	37.8	44.5
4539	Other miscellaneous stores retailers - Autres mag. de détail divers	1.1	0.8	0.7	959.27	916.98	1,143.41	21.26	21.33	22.95	45.1	43.0	49.8
4541	Electronic shopping & mail-order houses - Entreprises de télémarketing et de vente par correspondance	0.2	0.1	0.1	1,387.70	1,058.24	848.70	23.81	20.63	17.76	58.3	51.3	47.8
4543	Direct selling establishments - Établissements de vente directe	1.1	1.0	1.1	1,173.92	1,141.21	1,341.91	26.96	26.97	29.51	43.6	42.3	45.5
48-49 Transportation & warehousing - Transport et entreposage		28.9	28.6	29.7	988.00	996.41	941.18	27.58	26.63	24.92	35.8	37.4	37.8
484	Truck transportation - Transport par camion	4.7	5.0	5.5	1,129.02	1,224.64	987.78	31.66	30.65	24.40	35.7	40.0	40.5
4841	General freight trucking - Transport par camion de marchandises diverses	1.8	2.0	2.3	1,163.95	1,220.23	961.80	31.97	30.60	24.14	36.4	39.9	39.8
4842	Specialized freight trucking - Transport par camion de marchandises spéciales	2.9	3.1	3.2	1,107.11	1,227.50	1,006.23	31.45	30.69	24.58	35.2	40.0	40.9
4851	Urban transit systems - Services urbains de transport en commun	1.2	1.5	1.9	1,142.66	1,159.50	866.88	28.47	27.85	21.78	40.1	41.6	39.8
4854	School & employee bus transportation - Transport scolaire et transport d'employés par autobus	0.4	0.4	0.8	584.14	613.71	724.36	17.52	19.38	22.09	33.3	31.7	32.8

* Refer to survey overview. - Voir l'aperçu de l'enquête.

** Earnings and hours exclude unclassified - La rémunération et les heures excluent les non classifiées

Table 7
Estimates of Employment, Average Hourly Earnings and Hours
for Salaried Employees, by Industry, Canada, Provinces and
Territories.

(Continued - suite)

Tableau 7
Estimations de l'emploi, de la rémunération horaire moyenne
et des heures, pour les employés à salaire fixe, par industries,
Canada, provinces et territoires.

		Salaried Employees - Employés à salaire fixe											
NAICS 2007	Industry	Employment (in thousands)			Average weekly earnings (including overtime)			Average hourly earnings (including overtime)			Average standard work week		
SCIAN 2007	Industrie	Emploi (en milliers)			Rémunération hebdomadaire moyenne (incluant temps supplémentaire)			Rémunération horaire moyenne (incluant temps supplémentaire)			Semaine moyenne normale de travail		
		Dec. p 2008 Déc. p	Nov. r 2008 Nov. r	Dec. 2007 Déc.	Dec. p 2008 Déc. p	Nov. r 2008 Nov. r	Dec. 2007 Déc.	Dec. p 2008 Déc. p	Nov. r 2008 Nov. r	Dec. 2007 Déc.	Dec. p 2008 Déc. p	Nov. r 2008 Nov. r	Dec. 2007 Déc.
ALBERTA													
4881	Support activities for air transportation - Activités de soutien au transport aérien	1.0	1.1	1.0	\$1,132.23	\$1,059.80	\$1,069.65	\$26.02	\$24.41	\$24.74	43.5	43.4	43.2
4885	Freight transportation arrangement - Intermédiaires en transport de marchandises	0.8	0.8	1.0	1,131.52	1,071.59	989.59	30.24	28.61	27.07	37.4	37.5	36.6
4921	Couriers - Messageries	3.9	3.7	3.5	694.42	679.23	705.78	20.28	19.16	20.98	34.2	35.4	33.6
51	Information & cultural industries - Industrie de l'information et industrie culturelle	13.6	14.2	9.8	1,226.91	1,267.99	1,151.25	29.84	30.44	28.87	41.1	41.7	39.9
5172	Wireless telecommunications carriers (except satellite) - Télécom. sans fil (sauf par satellite)	0.8	0.8	0.4	1,131.43	1,156.54	1,059.08	18.36	19.16	24.14	61.6	60.4	43.9
518	Data processing, hosting and related services - Traitement de données, hébergement de données et services connexes	0.8	1.1	0.7	1,253.92	1,179.70	982.82	29.47	27.32	22.89	42.5	43.2	42.9
52	Finance & insurance - Finance et assurances	37.9	38.5	34.5	1,209.34	1,190.62	1,216.78	33.98	32.88	33.68	35.6	36.2	36.1
522	Credit intermediation & related activities - Intermédiation financière et activités connexes	17.5	18.5	17.8	1,120.83	1,093.36	1,195.41	29.69	28.61	32.04	37.8	38.2	37.3
5221	Depository credit intermediation - Intermédiation financière par le biais de dépôts	14.5	15.5	14.2	1,144.83	1,114.23	1,225.58	29.70	28.61	31.94	38.5	38.9	38.4
53	Real estate & rental & leasing - Services immobiliers et services de location et de location à bail	11.0	10.3	10.1	910.62	876.19	981.26	22.08	21.73	24.95	41.2	40.3	39.3
531	Real estate - Services immobiliers	6.3	6.5	6.2	613.20	645.69	756.27	15.46	16.22	19.87	39.7	39.8	38.1
5311	Lessors of real estate - Bailleurs de biens immobiliers	3.0	3.2	3.0	521.91	525.51	657.67	13.73	13.84	17.98	38.0	38.0	36.6
5313	Activities related to real estate - Activités liées à l'immobilier	2.1	2.2	2.0	660.36	701.20	805.39	15.70	16.56	20.10	42.1	42.3	40.1
54	Professional, scientific & technical services - Services professionnels, scientifiques et techniques	63.1	57.9	58.3	1,193.18	1,212.59	1,136.41	31.87	32.53	30.72	37.4	37.3	37.0
5413	Architectural, engineering & related services - Architecture, génie et services connexes	21.8	20.0	19.3	1,144.26	1,189.16	1,068.09	31.11	32.20	29.92	36.8	36.9	35.7
56	Admin. & support, waste managem. & remediation services - Services admin., soutien, gestion des déchets, assainissem.	20.0	18.4	20.8	1,354.04	1,268.54	1,125.17	33.03	29.63	28.01	41.0	42.8	40.2
561	Admin. & support services - Services administratifs et de soutien	17.5	15.8	18.1	1,374.41	1,275.28	1,116.09	33.32	29.87	27.82	41.3	42.7	40.1
5613	Employment services - Services d'emploi	4.6	4.0	4.9	1,434.84	1,314.23	1,177.74	35.50	32.40	31.19	40.4	40.6	37.8
5617	Services to buildings & dwellings - Services relatifs aux bâtiments et aux logements	4.6	4.5	4.1	1,136.68	1,213.68	1,028.92	28.33	28.04	24.62	40.1	43.3	41.8
61	Educational services - Services d'enseignement	116.1	116.2	110.5	973.22	983.41	930.17	30.33	30.38	27.48	32.1	32.4	33.8
611N	Education special - Éducation spéciale	57.5	58.7	57.2	1,282.28	1,275.22	1,226.04	37.89	37.77	34.49	33.8	33.8	35.5
62	Health care & social assistance - Soins de santé et assistance sociale	16.2	20.8	20.9	1,026.28	1,076.53	994.91	26.59	27.59	26.04	38.6	39.0	38.2
621	Ambulatory health care services - Services de soins ambulatoires	7.1	10.1	7.5	1,238.65	1,295.79	1,173.14	30.55	31.72	27.42	40.5	40.8	42.8
6211	Offices of physicians - Cabinets de médecins	2.3	3.3	2.4	1,415.86	1,500.80	1,401.27	33.13	34.42	30.78	42.7	43.6	45.5
6212	Offices of dentists - Cabinets de dentistes	1.6	2.4	1.6	1,523.54	1,574.42	1,523.06	39.47	40.78	33.94	38.6	38.6	44.9
6213	Offices of other health practitioners - Cabinets d'autres praticiens	1.2	1.8	1.3	966.56	972.85	799.60	24.31	24.98	20.15	39.8	39.0	39.7
6221	General medical & surgical hospitals - Hôpitaux généraux et hôpitaux de soins chirurgicaux	1.2	0.9	4.7	833.16	613.02	1,006.32	27.52	20.77	32.62	30.3	29.5	30.8
623	Nursing & residential care facilities - Étab. de soins infirmiers et de soins pour bénéficiaires internes	1.9	2.0	2.0	1,010.28	969.69	764.57	24.39	23.65	19.04	41.4	41.0	40.1
6231	Nursing care facilities - Établissements de soins infirmiers	1.3	1.4	1.2	1,004.02	945.47	727.22	24.30	23.22	16.94	41.3	40.7	42.9
6239	Other residential care facilities - Autres établissements de soins pour bénéficiaires internes	0.3	0.3	0.4	998.12	1,032.44	791.78	23.18	23.78	21.17	43.1	43.4	37.4
6241	Individual & family services - Services individuels et familiaux	2.6	3.2	2.8	784.01	832.77	784.91	21.69	21.56	19.76	36.1	38.6	39.7
6243	Vocational rehabilitation services - Services de réadaptation professionnelle	1.0	1.6	1.3	955.77	1,033.98	1,190.72	25.89	29.45	30.62	36.9	35.1	38.9
6244	Child day-care services - Services de garderie	1.9	2.5	1.9	783.43	824.67	770.38	21.11	22.23	21.32	37.1	37.1	36.1

* Refer to survey overview. - Voir l'aperçu de l'enquête.

** Earnings and hours exclude unclassified - La rémunération et les heures excluent les non classifiées

Table 7
Estimates of Employment, Average Hourly Earnings and Hours
for Salaried Employees, by Industry, Canada, Provinces and
Territories.

(Continued - suite)

Tableau 7
Estimations de l'emploi, de la rémunération horaire moyenne
et des heures, pour les employés à salaire fixe, par industries,
Canada, provinces et territoires.

		Salaried Employees - Employés à salaire fixe											
NAICS 2007	Industry	Employment (in thousands)			Average weekly earnings (including overtime)			Average hourly earnings (including overtime)			Average standard work week		
SCIAN 2007	Industrie	Emploi (en milliers)			Rémunération hebdomadaire moyenne (incluant temps supplémentaire)			Rémunération horaire moyenne (incluant temps supplémentaire)			Semaine moyenne normale de travail		
		Dec. p 2008 Déc. p	Nov. r 2008 Nov. r	Dec. 2007 Déc.	Dec. p 2008 Déc. p	Nov. r 2008 Nov. r	Dec. 2007 Déc.	Dec. p 2008 Déc. p	Nov. r 2008 Nov. r	Dec. 2007 Déc.	Dec. p 2008 Déc. p	Nov. r 2008 Nov. r	Dec. 2007 Déc.
ALBERTA													
7132	Gambling industries - Jeux de hasard et loteries	0.7	0.8	0.9	\$916.85	\$907.39	\$737.65	\$21.67	\$20.62	\$20.01	42.3	44.0	36.9
7139	Other amusement & recreation industries - Autres services de divertissement et de loisirs	1.7	1.8	2.7	840.61	869.98	858.54	19.53	18.90	22.24	43.0	46.0	38.6
72	Accommodation & food services - Hébergement et services de restauration	12.7	12.7	13.8	829.11	810.66	758.49	19.97	19.26	18.35	41.5	42.1	41.3
721	Accommodation services - Services d'hébergement	3.7	3.9	6.0	968.31	884.34	771.03	22.22	19.86	18.68	43.6	44.5	41.3
722	Food services & drinking places - Services de restauration et débits de boissons	9.0	8.9	7.8	771.69	778.45	748.72	18.97	18.97	18.09	40.7	41.0	41.4
7221	Full-service restaurants - Restaurants à service complet	4.5	4.4	3.8	793.65	797.00	776.13	19.70	19.68	18.92	40.3	40.5	41.0
7222	Limited-service eating places - Établissements de restauration à service restreint	3.4	3.4	2.9	730.60	727.27	686.56	17.96	17.88	16.78	40.7	40.7	40.9
8111	Automotive repair & maintenance - Réparation et entretien de véhicules automobiles	1.7	1.6	2.0	683.09	644.68	581.07	16.77	18.03	17.74	40.7	35.8	32.8
8113	Comm. & ind. mach. & equip. (exc. auto. & electro.) repair & mtnt. - Répar. et entretien mach., mat. comm., ind. (sauf auto., électro.)	1.8	1.7	3.1	988.98	1,061.07	879.51	30.34	29.82	22.91	32.6	35.6	38.4
91	Public administration - Administrations publiques	51.2	50.1	49.5	1,125.07	1,119.77	1,080.06	34.25	34.21	32.60	32.9	32.7	33.1
912	Provincial & territorial public administration - Administrations publiques provinciales et territoriales	24.6	24.6	23.4	1,099.28	1,087.70	1,037.50	39.21	39.09	36.60	28.0	27.8	28.3
913	Local, municipal & regional public administration - Administrations publiques locales, municipales et régionales	6.5	5.6	5.7	1,050.88	1,101.17	928.37	42.09	41.06	38.93	25.0	26.8	23.8
41-91N	Service producing industries - Branche productrice de services	468.1	465.1	462.6	1,073.93	1,075.51	1,022.10	29.62	29.40	27.83	36.3	36.6	36.7
00-91N	Industrial aggregate (including unclassified) - Ensemble des industries y compris les entreprises non classifiées **	599.8	592.9	578.7	1,204.42	1,196.97	1,129.50	32.52	32.09	30.20	37.0	37.3	37.4
BRITISH COLUMBIA - COLOMBIE-BRITANNIQUE													
11	Forestry, logging & support - Foresterie, exploitation et soutien	5.3	5.0	5.2	1,230.80	1,173.88	1,298.09	27.03	25.98	34.83	45.5	45.2	37.3
113	Forestry & logging - Foresterie et exploitation forestière	2.4	2.2	2.4	1,398.71	1,314.10	1,284.94	33.51	32.10	36.31	41.7	40.9	35.4
1133	Logging - Exploitation forestière	2.3	2.1	2.3	1,431.17	1,350.33	1,303.24	34.29	32.88	36.90	41.7	41.1	35.3
1153	Support activities for forestry - Activités de soutien à la foresterie	2.9	2.8	2.8	1,089.85	1,060.38	1,309.65	22.37	21.81	33.65	48.7	48.6	38.9
21	Mining, quarrying & oil & gas extraction - Extraction minière, exploitation en carrière et extraction de pétrole et de gaz	8.1	8.5	7.4	1,891.05	1,773.42	1,925.83	52.07	48.03	50.96	36.3	36.9	37.8
211	Oil & gas extraction - Extraction de pétrole et de gaz	0.6	0.6	0.5	2,095.63	2,010.40	2,016.44	52.40	49.44	48.99	40.0	40.7	41.2
212	Mining and quarrying (except oil & gas) - Extraction minière et exploitation en carrière (sauf l'extraction de pétrole et de gaz)	4.2	4.3	3.8	1,833.91	1,720.42	1,884.87	55.87	51.27	53.86	32.8	33.6	35.0
213	Support activities for mining & oil & gas extraction - Activités de soutien à l'extraction minière, du pétrole et du gaz	3.3	3.5	3.0	1,929.63	1,799.08	1,962.24	48.00	44.49	48.13	40.2	40.4	40.8
22	Utilities - Services publics	5.6	4.7	4.2	1,263.43	1,266.94	1,394.06	36.01	35.92	38.64	35.1	35.3	36.1
23	Construction - Construction	25.5	21.6	21.5	999.97	908.46	1,125.48	25.66	23.77	28.64	39.0	38.2	39.3
236	Construction of buildings - Construction de bâtiments	9.2	6.8	9.1	1,023.59	931.77	1,265.77	26.06	23.79	31.73	39.3	39.2	39.9
2361	Residential building construction - Construction résidentielle	5.7	4.2	5.9	907.60	815.51	1,240.15	23.69	21.50	32.25	38.3	37.9	38.5
2362	Non-residential bldg. construction - Construction non résidentielle	3.5	2.5	3.2	1,213.76	1,127.56	1,312.72	29.71	27.33	30.87	40.9	41.3	42.5
237	Heavy & civil engineering construction - Travaux de génie civil	4.5	3.3	4.5	1,232.60	1,130.30	1,257.48	32.73	30.33	32.13	37.7	37.3	39.1
2371	Utility system construc. - Construc. d'installations de serv. publics	1.0	0.7	1.0	1,236.29	1,001.89	1,105.94	35.51	28.96	30.11	34.8	34.6	36.7
2372	Land subdivision - Lotissement de terrains	1.1	0.8	1.0	1,119.92	976.64	1,160.72	29.69	26.33	29.98	37.7	37.1	38.7
2373	Highway, street & bridge construction - Construction de routes, de rues et de ponts	2.0	1.6	2.0	1,292.10	1,251.22	1,328.87	33.42	32.86	33.24	38.7	38.1	40.0

* Refer to survey overview. - Voir l'aperçu de l'enquête.

** Earnings and hours exclude unclassified - La rémunération et les heures excluent les non classifiées

Table 7
Estimates of Employment, Average Hourly Earnings and Hours
for Salaried Employees, by Industry, Canada, Provinces and
Territories.

(Continued - suite)

Tableau 7
Estimations de l'emploi, de la rémunération horaire moyenne
et des heures, pour les employés à salaire fixe, par industries,
Canada, provinces et territoires.

		Salaried Employees - Employés à salaire fixe											
NAICS 2007	Industry	Employment (in thousands)			Average weekly earnings (including overtime)			Average hourly earnings (including overtime)			Average standard work week		
SCIAN 2007	Industrie	Emploi (en milliers)			Rémunération hebdomadaire moyenne (incluant temps supplémentaire)			Rémunération horaire moyenne (incluant temps supplémentaire)			Semaine moyenne normale de travail		
		Dec. p 2008	Nov. r 2008	Dec. 2007	Dec. p 2008	Nov. r 2008	Dec. 2007	Dec. p 2008	Nov. r 2008	Dec. 2007	Dec. p 2008	Nov. r 2008	Dec. 2007
		Déc. p	Nov. r	Déc.	Déc. p	Nov. r	Déc.	Déc. p	Nov. r	Déc.	Déc. p	Nov. r	Déc.
BRITISH COLUMBIA - COLOMBIE-BRITANNIQUE													
2379	Other heavy & civil engineering construction - Autres travaux de génie civil	0.3	0.3	0.5	\$1,215.14	\$1,223.14	\$1,448.50	\$30.31	\$30.08	\$35.21	40.1	40.7	41.1
238	Specialty trade contractors - Entrepreneurs spécialisés	11.8	11.5	7.8	893.85	830.19	884.53	22.79	21.89	22.86	39.2	37.9	38.7
2381	Foundation, structure, & bldg. exterior contractors - Entrepreneurs en travaux de fondations, structure, extérieur de bâtiment	2.9	3.0	2.0	800.68	741.76	878.10	20.62	19.60	23.07	38.8	37.8	38.1
2382	Building equipment contractors - Entrepreneurs en installations d'équipements techniques	4.9	4.5	3.1	1,046.44	991.43	941.54	25.56	24.99	23.45	40.9	39.7	40.1
2383	Building finishing contractors - Entrepreneurs en travaux de finition de bâtiments	2.3	2.3	1.5	728.82	671.25	797.83	20.16	19.33	22.78	36.2	34.7	35.0
2389	Other spec. trade contractors - Autres entrepreneurs spécialisés	1.8	1.8	1.2	841.51	771.88	858.30	21.51	20.44	21.18	39.1	37.8	40.5
	31-33 Manufacturing - Fabrication	35.1	37.9	37.1	1,209.51	1,181.08	1,195.41	30.12	29.28	30.03	40.2	40.3	39.8
	Non-durable goods - Biens non durables	15.0	15.5	16.2	1,205.50	1,216.91	1,144.24	31.52	31.38	29.99	38.2	38.8	38.2
	Durable goods - Biens durables	20.1	22.4	20.9	1,212.50	1,156.38	1,235.24	29.16	27.93	30.07	41.6	41.4	41.1
311	Food manufacturing - Fabrication d'aliments	5.3	6.0	6.2	1,191.14	1,209.67	1,021.89	32.54	31.96	26.85	36.6	37.8	38.1
3116	Meat product manufacturing - Fabrication de produits de viande	1.1	1.2	1.3	1,071.99	1,189.12	925.06	32.41	33.37	26.93	33.1	35.6	34.4
3117	Seafood product preparation & packaging - Préparation et conditionnement de poissons et fruits de mer	0.6	0.7	0.8	844.82	784.49	726.56	24.04	22.59	19.90	35.1	34.7	36.5
3118	Bakeries & tortilla manufacturing - Boulangeries et fabr. de tortillas	1.2	1.3	1.3	1,682.91	1,644.31	1,320.93	43.03	42.04	31.81	39.1	39.1	41.5
321	Wood product manufacturing - Fabrication de produits en bois	4.4	6.3	3.9	1,287.81	1,206.24	1,332.07	30.07	28.39	29.88	42.8	42.5	44.6
3211	Sawmills & wood preservation - Scieries et préservation du bois	2.6	3.7	2.4	1,408.01	1,291.12	1,431.57	32.96	30.69	31.53	42.7	42.1	45.4
3212	Veneer, plywood & engineered wood product mfg - Fabr. de placages, contreplaqués et produits en bois reconstitué	0.7	1.0	0.6	1,213.90	1,270.29	1,369.24	26.80	29.33	30.43	45.3	43.3	45.0
3219	Other wood product mfg - Fabrication d'autres produits en bois	1.1	1.5	0.9	1,047.93	961.93	1,056.50	25.23	22.42	25.02	41.5	42.9	42.2
322	Paper manufacturing - Fabrication du papier	2.7	3.2	2.8	1,365.86	1,373.27	1,277.03	35.22	36.24	33.70	38.8	37.9	37.9
3221	Pulp, paper & paperboard mills - Usines de pâte à papier, de papier et de carton	2.3	2.6	2.3	1,397.43	1,421.33	1,281.14	35.72	37.28	33.46	39.1	38.1	38.3
3222	Converted paper product manufacturing - Fabrication de produits en papier transformé	0.5	0.6	0.5	1,214.68	1,149.02	1,256.33	32.70	31.24	35.00	37.1	36.8	35.9
3251	Basic chemical mfg - Fabrication de produits chimiques de base	0.2	0.2	0.2	1,892.42	1,847.59	1,934.73	44.83	43.32	45.76	42.2	42.6	42.3
3254	Pharmaceutical & medicine manufacturing - Fabrication de produits pharmaceutiques et de médicaments	0.6	0.5	0.7	1,328.83	1,033.71	1,191.62	38.63	31.94	36.02	34.4	32.4	33.1
3256	Soap, cleaning compound & toilet preparation manufacturing - Fabrication de savons, de détachants et de produits de toilette	0.5	0.5	0.4	1,317.28	1,100.27	1,071.97	33.60	29.85	29.28	39.2	36.9	36.6
3259	Other chemical product mfg - Fabr. d'autres produits chimiques	0.2	0.2	0.2	1,066.51	1,008.83	1,020.04	26.33	25.50	26.05	40.5	39.6	39.2
3272	Glass & glass product mfg - Fabr. de verre et de produits en verre	0.5	0.5	0.4	921.36	879.73	886.58	24.85	23.45	24.19	37.1	37.5	36.6
3273	Cement & concrete prod. mfg - Fabr. de ciment et prod. en béton	0.7	0.7	0.6	1,000.18	992.58	1,129.68	26.08	25.87	29.71	38.3	38.4	38.0
332	Fabricated metal product mfg - Fabrication de produits métalliques	2.0	2.0	1.7	1,241.36	1,276.03	1,526.72	30.82	31.86	38.53	40.3	40.0	39.6
3323	Architectural & structural metals manufacturing - Fabr. produits architecture et éléments de charpentes métalliques	0.9	0.9	0.8	1,106.25	1,138.58	1,478.42	27.89	29.09	38.10	39.7	39.1	38.8
3327	Machine shops, turned product, screw, nut & bolt manufacturing - Ateliers usinage, fabr. produits tournés, vis, écrous et boulons	0.3	0.3	0.3	1,447.19	1,515.40	1,606.36	34.12	35.75	38.43	42.4	42.4	41.8
3329	Other fabricated metal prod. mfg - Fabr. d'autres prod. métalliques	0.1	0.1	0.1	2,062.89	2,078.60	2,258.85	48.56	49.30	54.09	42.5	42.2	41.8
333	Machinery manufacturing - Fabrication de machines	1.9	2.0	2.5	1,273.41	1,303.74	1,255.50	31.53	32.95	31.60	40.4	39.6	39.7
3332	Industrial machinery mfg - Fabrication de machines industrielles	0.4	0.4	0.7	1,155.09	1,223.90	1,188.84	28.23	30.41	28.55	40.9	40.2	41.6
3339	Other general-purpose machinery manufacturing - Fabrication d'autres machines d'usage général	0.4	0.5	0.5	1,224.23	1,231.13	1,234.36	34.64	35.70	33.95	35.3	34.5	36.4
3344	Semiconductor & other electronic component manufacturing - Fabr. de semi-conducteurs et d'autres composants électroniques	0.7	0.9	0.6	1,258.10	1,431.78	1,395.71	29.14	33.56	32.91	43.2	42.7	42.4
3353	Electrical equipment mfg - Fabrication de matériel électrique	0.3	0.3	0.2	1,238.07	1,335.30	1,597.64	28.45	36.07	42.61	43.5	37.0	37.5
3359	Other electrical equipment & component manufacturing - Fabr. d'autres types de matériel et de composants électriques	0.5	0.5	0.6	1,125.97	1,032.67	1,463.65	29.80	26.59	35.85	37.8	38.8	40.8
336	Transportation equipment mfg - Fabr. de matériel de transport	2.0	1.9	2.0	1,373.69	1,295.84	1,301.74	33.16	30.53	32.54	41.4	42.4	40.0
3362	Motor vehicle body & trailer manufacturing - Fabrication de carrosseries et de remorques de véhicules automobiles	0.3	0.3	0.5	1,036.40	1,037.94	1,102.99	27.67	26.27	28.35	37.5	39.5	38.9
3364	Aerospace product & parts manufacturing - Fabrication de produits aérospatiaux et de leurs pièces	0.9	1.0	0.6	1,424.56	1,300.70	1,309.35	32.50	29.87	32.79	43.8	43.5	39.9
3366	Ship & boat building - Construction de navires et d'embarcations	0.4	0.3	0.6	1,410.97	1,430.07	1,432.20	37.99	36.75	37.33	37.1	38.9	38.4
3371	Household & institutional furniture & kitchen cabinet mfg - Fabr. meubles de maison, d'étab. instit. et d'armoires de cuisine	1.1	0.9	1.2	898.40	1,019.86	1,098.09	22.57	25.53	27.39	39.8	40.0	40.1

* Refer to survey overview. - Voir l'aperçu de l'enquête.

** Earnings and hours exclude unclassified - La rémunération et les heures excluent les non classifiées

Table 7
Estimates of Employment, Average Hourly Earnings and Hours
for Salaried Employees, by Industry, Canada, Provinces and
Territories.

(Continued - suite)

Tableau 7
Estimations de l'emploi, de la rémunération horaire moyenne
et des heures, pour les employés à salaire fixe, par industries,
Canada, provinces et territoires.

		Salaried Employees - Employés à salaire fixe											
NAICS 2007	Industry	Employment (in thousands)			Average weekly earnings (including overtime)			Average hourly earnings (including overtime)			Average standard work week		
SCIAN 2007	Industrie	Emploi (en milliers)			Rémunération hebdomadaire moyenne (incluant temps supplémentaire)			Rémunération horaire moyenne (incluant temps supplémentaire)			Semaine moyenne normale de travail		
		Dec. p 2008	Nov. r 2008	Dec. 2007	Dec. p 2008	Nov. r 2008	Dec. 2007	Dec. p 2008	Nov. r 2008	Dec. 2007	Dec. p 2008	Nov. r 2008	Dec. 2007
		Déc. p	Nov. r	Déc.	Déc. p	Nov. r	Déc.	Déc. p	Nov. r	Déc.	Déc. p	Nov. r	Déc.
BRITISH COLUMBIA - COLOMBIE-BRITANNIQUE													
3372	Office furniture (including fixtures) manufacturing - Fabr. de meubles de bureau (y compris les articles d'ameublement)	0.3	0.2	0.3	\$1,122.18	\$1,229.13	\$1,401.96	\$29.13	\$31.76	\$35.89	38.5	38.7	39.1
3391	Medical equipment & supplies manufacturing - Fabrication de fournitures et matériel médicaux	0.6	0.6	0.7	888.91	914.58	908.49	20.76	20.88	22.69	42.8	43.8	40.0
3399	Other miscellaneous mfg - Autres activités diverses de fabrication	1.1	1.3	1.4	862.47	916.39	946.02	20.68	21.25	23.98	41.7	43.1	39.4
11-33N Goods producing industries - Branche productrice de biens		79.7	77.7	75.3	1,216.81	1,174.68	1,265.30	30.89	29.83	32.38	39.4	39.4	39.1
41-45N Trade - Commerce		80.9	80.2	83.4	1,009.01	1,005.19	994.22	26.15	26.07	25.49	38.6	38.6	39.0
41	Wholesale Trade - Commerce de gros	40.1	39.4	41.7	1,170.73	1,169.06	1,119.85	29.74	29.60	28.87	39.4	39.5	38.8
414	Personal & household goods whl-dist - Gros-dist d'articles personnels et ménagers	5.5	5.1	5.6	1,036.12	1,065.18	1,050.16	27.93	28.83	29.29	37.1	36.9	35.9
415	Motor vehicle & parts whl-dist - Gros-dist de véhicules automobiles et de leurs pièces	3.4	3.1	3.9	1,407.79	1,445.07	1,233.74	35.83	35.67	30.49	39.3	40.5	40.5
4151	Motor vehicle whl-dist - Gros-dist de véhicules automobiles	1.2	1.1	1.3	1,364.72	1,454.25	1,291.86	38.33	39.34	33.19	35.6	37.0	38.9
4152	New motor vehicle parts & accessories whl-dist - Gros-dist de pièces, d'accessoires neufs pour véhicules automobiles	2.1	1.9	2.4	1,469.42	1,483.23	1,228.39	35.55	34.94	29.78	41.3	42.4	41.3
416	Building material & supplies whl-dist - Gros-dist de matériaux et fournitures de construction	7.1	6.5	7.4	1,291.45	1,275.47	1,175.05	32.00	30.53	28.79	40.4	41.8	40.8
4161	Electrical, plumbing, heating & a/c equipment & supplies whl-dist - Gros-dist matériel et fourn. élec., plomberie, chauffage, climat.	2.3	2.1	2.3	1,441.06	1,413.45	1,282.32	35.74	33.81	31.49	40.3	41.8	40.7
4163	Lumber, millwork, hardware & other building supplies whl-dist - Gros-dist bois d'oeuvre, menui. préfab., quinc., fourn. construc.	3.8	3.4	4.1	1,181.27	1,168.91	1,126.87	29.38	28.05	27.57	40.2	41.7	40.9
417	Machinery, equipment & supplies whl-dist - Gros-dist de machines, de matériel et de fournitures	11.9	11.3	13.2	1,187.99	1,164.77	1,138.58	28.75	28.37	29.38	41.3	41.1	38.8
4172	Const., forestry, mining & indus. mach. equip. & suppl. whl-dist - Gros-dist mach., matériel, fourn. indus., const., forest., minière	5.3	5.1	5.7	1,205.73	1,159.35	1,076.71	32.33	31.09	29.05	37.3	37.3	37.1
4173	Computer & communications equipment & supplies whl-dist - Gros-dist d'ordinateurs et de matériel de communication	3.4	3.0	3.4	1,155.93	1,191.12	1,217.12	23.23	24.66	29.36	49.8	48.3	41.5
4179	Other machinery, equipment & supplies whl-dist - Gros-dist d'autres machines, matériel et fournitures	2.8	2.8	3.6	1,204.56	1,160.47	1,180.94	30.76	28.53	30.27	39.2	40.7	39.0
418	Miscellaneous whl-dist - Gros-dist de produits divers	4.1	5.0	4.2	1,066.95	1,024.78	1,170.71	28.51	27.80	30.79	37.4	36.9	38.0
4181	Recyclable material whl-dist - Gros-dist de matières recyclables	0.9	1.2	0.9	1,108.13	1,078.45	1,249.21	32.88	32.15	36.21	33.7	33.5	34.5
4182	Paper, paper product & disposable plastic product whl-dist - Gros-dist de papier, produits du papier et de plastique jetables	0.6	0.7	0.6	1,003.02	1,024.11	1,033.83	25.08	25.47	25.32	40.0	40.2	40.8
4183	Agricultural supplies whl-dist - Gros-dist de fournitures agricoles	0.4	0.5	0.4	1,074.79	1,002.73	1,214.59	26.78	25.40	30.19	40.1	39.5	40.2
4184	Chemical (except agricultural) & allied product whl-dist - Gros-dist de produits chimiques et analogues (sauf agricoles)	0.5	0.5	0.5	1,271.77	1,272.24	1,490.33	34.54	33.98	36.21	36.8	37.4	41.2
4189	Other miscellaneous whl-dist - Gros-dist d'autres produits divers	1.8	2.0	1.7	1,013.20	936.62	1,078.85	26.75	25.46	28.79	37.9	36.8	37.5
419	Wholesale electronic markets, and agents & brokers - Commerce électronique de gros et agents et courtiers	1.7	2.0	2.0	1,123.49	1,162.20	1,163.39	28.29	29.07	27.62	39.7	40.0	42.1
44-45	Retail trade - Commerce de détail	40.8	40.8	41.7	850.00	847.06	868.45	22.48	22.50	22.14	37.8	37.6	39.2
441	Motor vehicle & parts dealers - Marchands de véhicules automobiles et de leurs pièces	5.2	6.1	5.4	1,049.18	1,044.25	1,105.56	26.64	27.12	28.87	39.4	38.5	38.3
4411	Automobile dealers - Marchands d'automobiles	3.8	4.4	4.0	1,112.06	1,124.45	1,223.73	28.27	29.33	31.79	39.3	38.3	38.5
4412	Other motor vehicle dealers - Marchands d'autres véhicules auto.	0.6	0.8	0.6	849.26	821.26	741.20	20.68	20.20	19.38	41.1	40.7	38.2
4413	Automotive parts, accessories & tire stores - Magasins de pièces, de pneus et d'accessoires pour véhicules auto.	0.8	0.9	0.8	914.90	847.58	788.75	23.89	22.58	21.14	38.3	37.5	37.3
445	Food & beverage stores - Magasins d'alimentation	9.6	9.7	10.5	719.59	744.02	632.22	18.61	19.25	16.63	38.7	38.6	38.0
4451	Grocery stores - Épiceries	8.4	8.4	9.1	685.72	712.04	594.10	17.83	18.49	15.70	38.5	38.5	37.8
4452	Specialty food stores - Magasins d'alimentation spécialisés	0.9	1.0	1.1	845.83	853.94	797.60	21.17	21.65	20.35	39.9	39.4	39.2
447	Gasoline stations - Stations-service	1.1	0.8	0.9	635.23	563.84	559.86	17.77	15.49	14.79	35.7	36.4	37.9
451	Sporting goods, hobby, book & music stores - Magasins d'articles de sport, passe-temps, musique et livres	1.6	1.5	2.3	932.57	856.80	810.72	24.26	22.02	21.24	38.4	38.9	38.2
452	General merchandise stores - Mag. de fournitures de tout genre	2.4	2.6	1.3	1,014.28	1,039.84	1,022.64	28.21	29.95	29.71	36.0	34.7	34.4
4521	Department stores - Grands magasins	1.2	1.3	0.7	1,072.40	1,100.87	1,019.08	30.17	32.38	30.43	35.5	34.0	33.5
4529	Other general merchandise stores - Magasins d'autres fournitures de tout genres	1.2	1.3	0.7	957.39	980.51	1,026.22	26.34	27.69	29.03	36.4	35.4	35.4
453	Miscellaneous store retailers - Magasins de détail divers	3.2	2.4	2.4	791.27	743.73	842.90	20.42	20.19	19.09	38.7	36.8	44.1
4531	Florists - Fleuristes	0.3	0.2	0.2	1,173.71	990.37	1,139.68	33.53	29.88	27.55	35.0	33.2	41.4

* Refer to survey overview. - Voir l'aperçu de l'enquête.

** Earnings and hours exclude unclassified - La rémunération et les heures excluent les non classifiées

Table 7
Estimates of Employment, Average Hourly Earnings and Hours
for Salaried Employees, by Industry, Canada, Provinces and
Territories.

(Continued - suite)

Tableau 7
Estimations de l'emploi, de la rémunération horaire moyenne
et des heures, pour les employés à salaire fixe, par industries,
Canada, provinces et territoires.

		Salaried Employees - Employés à salaire fixe											
NAICS 2007	Industry	Employment (in thousands)			Average weekly earnings (including overtime)			Average hourly earnings (including overtime)			Average standard work week		
SCIAN 2007	Industrie	Emploi (en milliers)			Rémunération hebdomadaire moyenne (incluant temps supplémentaire)			Rémunération horaire moyenne (incluant temps supplémentaire)			Semaine moyenne normale de travail		
		Dec. p 2008 Déc. p	Nov. r 2008 Nov. r	Dec. 2007 Déc.	Dec. p 2008 Déc. p	Nov. r 2008 Nov. r	Dec. 2007 Déc.	Dec. p 2008 Déc. p	Nov. r 2008 Nov. r	Dec. 2007 Déc.	Dec. p 2008 Déc. p	Nov. r 2008 Nov. r	Dec. 2007 Déc.
BRITISH COLUMBIA - COLOMBIE-BRITANNIQUE													
4532	Office supplies, stationery & gift stores - Magasins de fournitures de bureau, de papeterie et de cadeaux	1.5	1.1	1.0	\$756.50	\$728.47	\$885.29	\$18.53	\$18.82	\$19.62	40.8	38.7	45.1
4533	Used merchandise stores - Magasins de marchandises d'occasion	0.7	0.5	0.4	713.08	631.01	593.99	20.56	18.54	14.83	34.7	34.0	40.1
4539	Other miscellaneous stores retailers - Autres mag. de détail divers	0.8	0.5	0.8	783.04	787.01	857.35	19.74	21.29	18.69	39.7	37.0	45.9
4541	Electronic shopping & mail-order houses - Entreprises de télémarketing et de vente par correspondance	0.5	0.4	0.3	966.04	838.12	1,083.54	21.82	19.58	21.79	44.3	42.8	49.7
4543	Direct selling establishments - Établissements de vente directe	0.6	0.5	0.6	993.23	953.61	799.34	26.37	26.53	21.14	37.7	35.9	37.8
48-49	Transportation & warehousing - Transport et entreposage	40.3	39.6	40.7	948.29	944.36	941.76	27.30	26.51	25.83	34.7	35.6	36.5
481	Air transportation - Transport aérien	11.1	9.9	10.0	1,153.82	1,128.88	1,052.69	40.20	38.91	35.63	28.7	29.0	29.5
4812	Non-scheduled air transport. - Transport aérien non-régulier	1.2	1.3	1.3	1,236.58	1,217.43	1,241.81	31.44	30.64	31.65	39.3	39.7	39.2
482	Rail transportation - Transport ferroviaire	0.6	0.6	1.1	1,699.70	1,588.90	1,123.90	43.91	40.62	31.15	38.7	39.1	36.1
4831	Deep sea, coastal & Great Lakes water transportation - Transport hauturier, côtier et sur les Grands Lacs	3.2	3.2	3.0	1,070.61	1,045.01	1,079.80	30.49	29.77	30.58	35.1	35.1	35.3
484	Truck transportation - Transport par camion	2.7	2.9	3.5	1,109.26	1,142.80	964.33	27.83	26.47	22.26	39.9	43.2	43.3
4841	General freight trucking - Transport par camion de marchandises diverses	1.1	1.2	1.5	1,090.97	1,113.93	983.44	28.59	27.17	23.31	38.2	41.0	42.2
4842	Specialized freight trucking - Transport par camion de marchandises spéciales	1.6	1.7	2.0	1,121.78	1,162.42	950.39	27.35	26.03	21.53	41.0	44.7	44.1
485	Transit & ground passenger transportation - Transport en commun et transport terrestre de voyageurs	2.1	2.0	3.3	889.85	892.54	863.52	22.08	21.77	23.75	40.3	41.0	36.4
4851	Urban transit systems - Services urbains de transport en commun	1.1	1.1	1.6	1,060.97	1,073.92	1,103.44	25.63	24.13	28.18	41.4	44.5	39.2
4853	Taxi & limousine service - Services de taxi et de limousine	0.5	0.4	0.9	552.56	552.79	645.97	15.48	18.06	20.43	35.7	30.6	31.6
4855	Charter bus industry - Services d'autobus nolisés	0.1	0.1	0.2	961.91	959.13	881.73	25.14	27.51	26.80	38.3	34.9	32.9
488	Support activities for transport. - Activités de soutien au transport	4.6	4.7	4.8	1,186.96	1,087.91	1,072.21	28.57	26.29	25.82	41.5	41.4	41.5
4881	Support activities for air transportation - Activités de soutien au transport aérien	1.1	1.1	1.1	1,463.82	1,357.05	1,340.54	31.39	29.28	28.86	46.6	46.3	46.5
4884	Support activities for road transportation - Activités de soutien au transport routier	1.6	1.6	1.6	1,003.39	936.91	823.71	23.93	22.29	19.34	41.9	42.0	42.6
4885	Freight transportation arrangement - Intermédiaires en transport de marchandises	1.2	1.3	1.4	1,173.88	1,008.96	1,124.57	33.56	29.37	32.80	35.0	34.4	34.3
4921	Couriers - Messageries	3.3	3.0	3.0	630.92	627.72	686.71	16.73	17.09	17.84	37.7	36.7	38.5
493	Warehousing & storage - Entreposage	5.6	5.8	5.3	653.47	659.41	718.47	17.56	16.82	17.28	37.2	39.2	41.6
51	Information & cultural industries - Industrie de l'information et industrie culturelle	21.2	21.5	17.9	1,195.46	1,212.75	1,117.78	30.07	29.53	28.03	39.8	41.1	39.9
518	Data processing, hosting and related services - Traitement de données, hébergement de données et services connexes	1.5	1.9	2.2	738.48	705.72	905.57	19.89	18.55	21.60	37.1	38.0	41.9
519	Other information services - Autres services d'information	1.9	2.6	2.8	1,019.98	900.28	977.53	30.25	28.04	29.56	33.7	32.1	33.1
52	Finance & insurance - Finance et assurances	45.4	45.0	47.0	1,115.32	1,098.71	1,182.14	31.70	30.62	33.02	35.2	35.9	35.8
522	Credit intermediation & related activities - Intermédiation financière et activités connexes	20.3	20.6	24.2	1,062.42	1,061.43	1,166.39	29.71	29.52	33.03	35.8	36.0	35.3
5221	Depository credit intermediation - Intermédiation financière par le biais de dépôts	17.4	17.6	20.7	1,066.05	1,067.08	1,180.28	30.47	30.42	33.92	35.0	35.1	34.8
524	Insurance carriers & related activities - Sociétés d'assurance et activités connexes	15.2	14.7	14.2	839.79	878.06	950.66	25.64	25.41	26.86	32.8	34.5	35.4
53	Real estate & rental & leasing - Services immobiliers et services de location et de location à bail	12.9	13.2	12.0	792.62	795.89	948.79	20.64	20.94	24.72	38.4	38.0	38.4
531	Real estate - Services immobiliers	9.6	10.1	8.8	637.09	650.26	843.60	16.56	16.82	22.18	38.5	38.7	38.0
5311	Lessors of real estate - Bailleurs de biens immobiliers	5.1	5.2	4.0	508.89	506.91	633.00	12.97	12.91	16.20	39.3	39.3	39.1
5312	Offices of real estate agents & brokers - Bureau d'agents et de courtiers immobiliers	1.7	2.0	2.0	762.19	814.57	1,081.27	19.19	20.03	26.61	39.7	40.7	40.6
5313	Activities related to real estate - Activités liées à l'immobilier	2.8	3.0	2.8	789.25	789.28	974.34	21.72	21.74	28.07	36.3	36.3	34.7
532	Rental & leasing services - Services de location et location à bail	2.9	2.8	2.9	1,270.97	1,285.09	1,250.42	33.23	35.98	31.88	38.2	35.7	39.2
5321	Automotive equipment rental & leasing - Location et location à bail de matériel automobile	0.8	0.8	0.8	1,310.19	1,258.26	1,141.44	33.49	33.99	27.76	39.1	37.0	41.1
5322	Consumer goods rental - Location de biens de consommation	0.9	1.0	1.1	712.88	768.24	812.52	23.40	26.65	24.96	30.5	28.8	32.6

* Refer to survey overview. - Voir l'aperçu de l'enquête.

** Earnings and hours exclude unclassified - La rémunération et les heures excluent les non classifiées

Table 7

Estimates of Employment, Average Hourly Earnings and Hours for Salaried Employees, by Industry, Canada, Provinces and Territories.

(Continued - suite)

Tableau 7

Estimations de l'emploi, de la rémunération horaire moyenne et des heures, pour les employés à salaire fixe, par industries, Canada, provinces et territoires.

		Salaried Employees - Employés à salaire fixe											
NAICS 2007	Industry	Employment (in thousands)			Average weekly earnings (including overtime)			Average hourly earnings (including overtime)			Average standard work week		
SCIAN 2007	Industrie	Emploi (en milliers)			Rémunération hebdomadaire moyenne (incluant temps supplémentaire)			Rémunération horaire moyenne (incluant temps supplémentaire)			Semaine moyenne normale de travail		
		Dec. p 2008 Déc. p	Nov. r 2008 Nov. r	Dec. 2007 Déc.	Dec. p 2008 Déc. p	Nov. r 2008 Nov. r	Dec. 2007 Déc.	Dec. p 2008 Déc. p	Nov. r 2008 Nov. r	Dec. 2007 Déc.	Dec. p 2008 Déc. p	Nov. r 2008 Nov. r	Dec. 2007 Déc.
BRITISH COLUMBIA - COLOMBIE-BRITANNIQUE													
5324	Commercial & industrial machinery & equipment rental & leasing - Location, loc. à bail de machines, matériel d'usage comm., indus.	1.1	0.9	0.9	\$1,702.99	\$1,897.50	\$1,931.89	\$38.87	\$45.52	\$42.38	43.8	41.7	45.6
54	Professional, scientific & technical services - Services professionnels, scientifiques et techniques	55.7	52.4	54.2	1,205.82	1,170.30	1,138.89	31.68	31.06	30.31	38.1	37.7	37.6
5413	Architectural, engineering & related services - Architecture, génie et services connexes	12.0	11.2	11.7	1,223.75	1,210.84	1,141.57	31.51	31.02	30.45	38.8	39.0	37.5
56	Admin. & support, waste managemt. & remediation services - Services admin., soutien, gestion des déchets, assainissem.	22.6	21.0	22.8	1,091.04	1,021.01	929.07	28.41	25.54	24.02	38.4	40.0	38.7
561	Admin. & support services - Services administratifs et de soutien	20.3	18.6	20.5	1,080.13	997.29	890.68	27.77	24.69	22.76	38.9	40.4	39.1
5613	Employment services - Services d'emploi	2.8	2.6	3.6	1,218.11	1,079.32	874.92	32.04	28.20	23.94	38.0	38.3	36.5
5615	Travel arrangement & reservation services - Services de préparation de voyages et de réservation	2.2	1.9	2.0	1,056.10	1,169.71	887.95	28.32	28.37	23.21	37.3	41.2	38.3
5616	Investigation & security services - Services d'enquêtes et sécurité	3.9	3.5	4.0	922.63	814.72	777.73	25.23	22.24	20.94	36.6	36.6	37.1
5617	Services to buildings & dwellings - Services relatifs aux bâtiments et aux logements	5.5	5.5	4.8	888.66	852.69	807.45	21.90	20.44	19.25	40.6	41.7	41.9
562	Waste management & remediation services - Services de gestion des déchets et d'assainissement	2.3	2.4	2.4	1,186.76	1,205.54	1,259.41	34.85	32.85	36.21	34.1	36.7	34.8
61	Educational services - Services d'enseignement	125.0	125.6	132.0	962.62	986.62	971.71	29.68	30.10	29.08	32.4	32.8	33.4
611N	Education special - Éducation spéciale	60.1	61.9	66.3	1,158.34	1,156.92	1,155.55	35.58	35.52	34.30	32.6	32.6	33.7
6112	Community colleges & C.E.G.E.P.s - Collèges communautaires et cégeps	9.2	9.8	9.8	974.84	917.47	921.09	36.03	33.58	32.17	27.1	27.3	28.6
62	Health care & social assistance - Soins de santé et assistance sociale	39.7	50.4	48.9	983.25	997.16	953.35	26.87	26.87	25.17	36.6	37.1	37.9
621	Ambulatory health care services - Services de soins ambulatoires	16.2	21.7	16.9	1,036.53	1,066.50	950.89	31.18	31.16	28.71	33.2	34.2	33.1
6211	Offices of physicians - Cabinets de médecins	3.5	4.9	3.8	1,264.17	1,331.40	1,063.81	33.86	34.58	28.17	37.3	38.5	37.8
6212	Offices of dentists - Cabinets de dentistes	2.7	3.9	2.9	1,202.49	1,203.30	1,134.77	32.17	32.04	30.53	37.4	37.6	37.2
6213	Offices of other health practitioners - Cabinets d'autres praticiens	1.1	1.7	1.2	942.85	958.48	841.44	26.39	26.68	23.97	35.7	35.9	35.1
6214	Out-patient care centres - Centres de soins ambulatoires	6.7	8.3	6.4	864.18	880.10	806.65	30.35	29.80	28.91	28.5	29.5	27.9
622	Hospitals - Hôpitaux	2.7	2.2	11.2	774.94	779.59	989.24	20.75	21.24	26.23	37.4	36.7	37.7
6221	General medical & surgical hospitals - Hôpitaux généraux et hôpitaux de soins chirurgicaux	2.6	2.1	10.5	757.41	755.72	972.22	19.95	20.19	25.29	38.0	37.4	38.4
623	Nursing & residential care facilities - Étab. de soins infirmiers et de soins pour bénéficiaires internes	11.3	11.9	9.5	1,079.21	1,054.27	971.16	30.04	29.48	26.30	35.9	35.8	36.9
6231	Nursing care facilities - Établissements de soins infirmiers	3.5	3.6	3.4	965.64	952.40	809.78	26.39	26.05	22.21	36.6	36.6	36.5
6232	Res. devel. handicap, mental health & substance abuse facilities - Étab. rés. pour handicaps, de troubles mentaux, alcool., toxico.	7.3	7.7	5.4	1,137.94	1,105.21	1,098.43	32.19	31.48	29.20	35.3	35.1	37.6
6233	Community care facilities for the elderly - Établissements communautaires de soins pour personnes âgées	0.3	0.3	0.3	1,014.23	1,013.16	772.70	25.91	25.86	22.92	39.1	39.2	33.7
6239	Other residential care facilities - Autres établissements de soins pour bénéficiaires internes	0.3	0.3	0.4	1,038.08	1,015.23	774.11	26.11	25.49	22.59	39.8	39.8	34.3
624	Social assistance - Assistance sociale	9.5	14.6	11.3	838.54	880.90	906.60	19.55	20.71	19.74	42.9	42.5	45.9
6241	Individual & family services - Services individuels et familiaux	6.3	9.5	7.5	828.23	836.37	854.93	18.34	18.52	17.67	45.2	45.2	48.4
6243	Vocational rehabilitation services - Services de réadaptation professionnelle	1.2	1.8	1.3	863.40	975.14	1,055.01	20.67	23.13	22.02	41.8	42.2	47.9
6244	Child day-care services - Services de garderie	1.7	2.7	2.0	637.07	774.18	764.28	18.21	21.86	21.18	35.0	35.4	36.1
71	Arts, entertainment & recreation - Arts, spectacles et loisirs	6.3	7.3	8.6	1,135.53	1,103.96	816.99	27.03	26.45	23.19	42.0	41.7	35.2
711	Performing arts, spectator sports & related industries - Arts d'interprétation, sport-spectacles et activités connexes	2.2	3.1	2.3	1,584.96	1,381.18	1,005.56	32.92	31.84	28.46	48.1	43.4	35.3
712	Heritage institutions - Établissements du patrimoine	0.4	0.4	0.5	1,111.37	1,149.05	1,026.93	27.58	26.81	26.30	40.3	42.9	39.1
713	Amusement, gambling & recreation industries - Divertissement, loisirs et jeux de hasard et loteries	3.7	3.8	5.8	868.50	875.65	724.05	22.55	21.73	20.79	38.5	40.3	34.8
7132	Gambling industries - Jeux de hasard et loteries	1.2	1.3	2.0	754.71	774.29	544.00	21.71	21.60	16.07	34.8	35.8	33.9

* Refer to survey overview. - Voir l'aperçu de l'enquête.

** Earnings and hours exclude unclassified - La rémunération et les heures excluent les non classifiées

Table 7
Estimates of Employment, Average Hourly Earnings and Hours
for Salaried Employees, by Industry, Canada, Provinces and
Territories.

(Continued - suite)

Tableau 7
Estimations de l'emploi, de la rémunération horaire moyenne
et des heures, pour les employés à salaire fixe, par industries,
Canada, provinces et territoires.

		Salaried Employees - Employés à salaire fixe											
NAICS 2007	Industry	Employment (in thousands)			Average weekly earnings (including overtime)			Average hourly earnings (including overtime)			Average standard work week		
SCIAN 2007	Industrie	Emploi (en milliers)			Rémunération hebdomadaire moyenne (incluant temps supplémentaire)			Rémunération horaire moyenne (incluant temps supplémentaire)			Semaine moyenne normale de travail		
		Dec. p 2008	Nov. r 2008	Dec. 2007	Dec. p 2008	Nov. r 2008	Dec. 2007	Dec. p 2008	Nov. r 2008	Dec. 2007	Dec. p 2008	Nov. r 2008	Dec. 2007
		Déc. p	Nov. r	Déc.	Déc. p	Nov. r	Déc.	Déc. p	Nov. r	Déc.	Déc. p	Nov. r	Déc.
BRITISH COLUMBIA - COLOMBIE-BRITANNIQUE													
7139	Other amusement & recreation industries - Autres services de divertissement et de loisirs	2.5	2.5	3.8	\$912.71	\$918.10	\$812.61	\$22.66	\$21.55	\$23.00	40.3	42.6	35.3
72	Accommodation & food services - Hébergement et services de restauration	16.1	15.8	16.3	756.86	729.38	754.38	19.22	18.53	18.93	39.4	39.4	39.8
721	Accommodation services - Services d'hébergement	4.1	3.9	6.4	1,031.56	978.62	837.99	26.15	23.70	21.77	39.5	41.3	38.5
7211	Traveller accommodation - Hébergement des voyageurs	3.8	3.6	5.9	1,029.40	980.95	827.06	26.27	23.88	21.73	39.2	41.1	38.1
722	Food services & drinking places - Services de restauration et débits de boissons	12.0	11.9	9.9	662.67	648.21	700.65	16.84	16.73	17.21	39.3	38.7	40.7
7221	Full-service restaurants - Restaurants à service complet	6.2	6.0	5.0	647.23	645.57	681.51	16.49	16.49	16.71	39.2	39.2	40.8
7222	Limited-service eating places - Établissements de restauration à service restreint	4.4	4.4	3.6	680.70	650.16	710.68	17.49	17.25	17.86	38.9	37.7	39.8
81	Other services (except public administration) - Autres services (sauf les administrations publiques)	20.5	20.5	25.4	891.68	876.25	851.80	24.62	24.47	24.64	36.2	35.8	34.6
811	Repair & maintenance - Réparation et entretien	4.4	4.2	6.1	952.45	940.25	813.31	29.75	29.14	26.95	32.0	32.3	30.2
8111	Automotive repair & maintenance - Réparation et entretien de véhicules automobiles	1.7	1.6	2.0	825.53	726.07	614.99	18.61	16.75	16.24	44.4	43.3	37.9
8113	Comm. & ind. mach. & equip. (exc. auto. & electro.) repair & mt. - Répar. et entretien mach., mat. comm., ind. (sauf auto., électro.)	0.6	0.6	1.0	1,042.46	1,108.80	742.50	34.81	34.64	21.14	29.9	32.0	35.1
8122	Funeral services - Services funéraires	0.1	0.1	0.2	888.93	1,223.68	903.34	22.04	32.74	22.14	40.3	37.4	40.8
8129	Other personal services - Autres services personnels	0.2	0.3	0.3	683.43	890.39	677.49	17.12	24.63	20.19	39.9	36.2	33.6
813	Grant-making, civic, & professional & similar organizations - Fondations, groupes de citoyens, organisations prof., similaires	14.4	13.9	16.6	900.79	858.01	890.05	24.19	23.22	24.87	37.2	37.0	35.8
91	Public administration - Administrations publiques	67.4	64.5	65.8	1,122.64	1,109.51	1,090.32	32.24	31.76	31.54	34.8	34.9	34.6
913	Local, municipal & regional public administration - Administrations publiques locales, municipales et régionales	15.5	13.2	14.7	1,161.27	1,154.10	1,031.98	35.40	34.63	32.56	32.8	33.3	31.7
41-91N	Service producing industries - Branche productrice de services	556.1	559.2	577.4	1,032.70	1,027.08	1,011.09	28.68	28.28	27.80	36.0	36.3	36.4
00-91N	Industrial aggregate (including unclassified) - Ensemble des industries y compris les entreprises non classifiées **	635.8	636.9	652.7	1,055.78	1,045.08	1,040.43	28.98	28.48	28.36	36.4	36.7	36.7
YUKON													
41-45N	Trade - Commerce	0.4	0.4	0.4	1,053.93	1,068.41	976.67	25.94	26.22	23.58	40.6	40.7	41.4
44-45	Retail trade - Commerce de détail	0.3	0.3	0.2	961.95	966.00	920.53	23.43	23.67	21.66	41.1	40.8	42.5
62	Health care & social assistance - Soins de santé et assistance sociale	0.2	0.2	0.2	945.84	1,074.56	1,024.84	24.71	28.40	28.61	38.3	37.8	35.8
72	Accommodation & food services - Hébergement et services de restauration	0.2	0.2	0.2	1,261.97	1,178.82	915.29	28.76	26.23	21.53	43.9	44.9	42.5
721	Accommodation services - Services d'hébergement	0.1	0.1	0.2	1,464.22	1,337.91	917.60	32.31	28.90	21.64	45.3	46.3	42.4
91	Public administration - Administrations publiques	3.4	3.3	3.3	1,230.01	1,216.91	1,200.04	30.30	29.62	29.41	40.6	41.1	40.8
41-91N	Service producing industries - Branche productrice de services	7.2	7.0	7.0	1,127.53	1,124.68	1,080.68	28.45	27.89	25.55	39.6	40.3	42.3
00-91N	Industrial aggregate (including unclassified) - Ensemble des industries y compris les entreprises non classifiées **	7.8	7.7	7.8	1,157.56	1,158.85	1,136.58	29.09	28.59	26.87	39.8	40.5	42.3

* Refer to survey overview. - Voir l'aperçu de l'enquête.

** Earnings and hours exclude unclassified - La rémunération et les heures excluent les non classifiées

Table 7
Estimates of Employment, Average Hourly Earnings and Hours
for Salaried Employees, by Industry, Canada, Provinces and
Territories.

(Continued - suite)

Tableau 7
Estimations de l'emploi, de la rémunération horaire moyenne
et des heures, pour les employés à salaire fixe, par industries,
Canada, provinces et territoires.

		Salaried Employees - Employés à salaire fixe											
NAICS 2007	Industry	Employment (in thousands)			Average weekly earnings (including overtime)			Average hourly earnings (including overtime)			Average standard work week		
SCIAN 2007	Industrie	Emploi (en milliers)			Rémunération hebdomadaire moyenne (incluant temps supplémentaire)			Rémunération horaire moyenne (incluant temps supplémentaire)			Semaine moyenne normale de travail		
		Dec. p 2008 Déc. p	Nov. r 2008 Nov. r	Dec. 2007 Déc.	Dec. p 2008 Déc. p	Nov. r 2008 Nov. r	Dec. 2007 Déc.	Dec. p 2008 Déc. p	Nov. r 2008 Nov. r	Dec. 2007 Déc.	Dec. p 2008 Déc. p	Nov. r 2008 Nov. r	Dec. 2007 Déc.
NORTHWEST TERRITORIES - TERRITOIRES DU NORD-OUEST													
23	Construction - Construction	0.4	0.4	0.4	\$1,314.42	\$1,284.33	\$1,348.70	\$30.74	\$28.91	\$31.84	42.8	44.4	42.4
11-33N	Goods producing industries - Branche productrice de biens	1.3	1.3	1.2	1,583.07	1,561.55	1,620.14	37.17	35.64	37.72	42.6	43.8	42.9
41-45N	Trade - Commerce	0.6	0.6	0.6	1,133.27	1,121.58	1,058.48	27.49	27.65	25.66	41.2	40.6	41.3
41	Wholesale Trade - Commerce de gros	0.3	0.3	0.3	1,219.00	1,198.74	1,111.13	30.13	29.52	27.11	40.5	40.6	41.0
44-45	Retail trade - Commerce de détail	0.4	0.4	0.3	1,070.45	1,066.18	1,016.17	25.62	26.30	24.50	41.8	40.5	41.5
48-49	Transportation & warehousing - Transport et entreposage	0.8	0.8	0.8	1,199.97	1,221.60	1,141.38	33.26	32.83	31.15	36.1	37.2	36.6
62	Health care & social assistance - Soins de santé et assistance sociale	0.5	0.6	0.3	1,703.62	1,688.18	1,487.92	54.31	54.80	43.85	31.4	30.8	33.9
72	Accommodation & food services - Hébergement et services de restauration	0.1	0.1	0.2	969.74	949.12	771.92	19.65	18.44	16.38	49.4	51.5	47.1
721	Accommodation services - Services d'hébergement	0.1	0.1	0.1	1,057.89	961.72	694.58	20.32	17.93	14.59	52.1	53.6	47.6
722	Food services & drinking places - Services de restauration et débits de boissons	0.1	0.1	0.1	894.86	938.75	927.08	19.01	18.89	20.08	47.1	49.7	46.2
81	Other services (except public administration) - Autres services (sauf les administrations publiques)	0.3	0.3	0.4	1,156.05	1,091.49	1,051.29	26.64	25.34	25.95	43.4	43.1	40.5
91	Public administration - Administrations publiques	4.2	4.2	2.9	1,441.60	1,394.43	1,298.05	35.98	35.56	33.80	40.1	39.2	38.4
912	Provincial & territorial public administration - Administrations publiques provinciales et territoriales	3.0	3.0	1.6	1,482.44	1,433.45	1,306.94	36.43	36.30	34.19	40.7	39.5	38.2
41-91N	Service producing industries - Branche productrice de services	10.1	10.0	7.8	1,341.97	1,338.37	1,254.67	35.75	35.83	32.79	37.5	37.4	38.3
00-91N	Industrial aggregate (including unclassified) - Ensemble des industries y compris les entreprises non classifiées **	11.4	11.3	9.0	1,369.40	1,363.86	1,303.90	35.93	35.81	33.52	38.1	38.1	38.9
NUNAVUT - NUNAVUT													
23	Construction - Construction	0.1	0.1	0.1	1,348.02	1,312.09	1,430.42	30.46	29.48	31.76	44.3	44.5	45.0
11-33N	Goods producing industries - Branche productrice de biens	0.4	0.3	0.4	1,213.73	1,180.04	1,384.43	28.44	27.58	31.90	42.7	42.8	43.4
41-45N	Trade - Commerce	0.2	0.2	0.2	1,282.26	1,311.26	1,388.59	30.37	30.53	28.93	42.2	43.0	48.0
44-45	Retail trade - Commerce de détail	0.1	0.1	0.1	1,046.45	1,080.66	1,088.94	24.01	24.76	24.90	43.6	43.6	43.7
48-49	Transportation & warehousing - Transport et entreposage	0.2	0.2	0.2	1,218.66	1,175.70	994.09	34.69	33.34	29.30	35.1	35.3	33.9
62	Health care & social assistance - Soins de santé et assistance sociale	0.1	0.2	0.1	912.83	939.60	935.92	22.33	24.03	24.59	40.9	39.1	38.1
813	Grant-making, civic, & professional & similar organizations - Fondations, groupes de citoyens, organisations prof., similaires	0.2	0.1	0.2	890.77	862.59	746.81	23.64	22.67	22.12	37.7	38.0	33.8
8134	Civic & social organizations - Organisations civiques et amicales	0.1	0.1	0.1	978.94	951.69	848.56	23.72	22.84	22.51	41.3	41.7	37.7
91	Public administration - Administrations publiques	1.7	1.6	1.8	1,310.62	1,276.95	1,310.25	40.19	38.99	40.37	32.6	32.8	32.5
912	Provincial & territorial public administration - Administrations publiques provinciales et territoriales	1.1	1.1	1.1	911.09	910.21	910.21	29.47	29.46	29.42	30.9	30.9	30.9
41-91N	Service producing industries - Branche productrice de services	4.0	4.0	4.3	1,134.11	1,110.30	1,100.22	32.23	31.29	32.00	35.2	35.5	34.4
00-91N	Industrial aggregate (including unclassified) - Ensemble des industries y compris les entreprises non classifiées **	4.4	4.3	4.7	1,141.03	1,115.73	1,126.54	31.84	30.94	31.99	35.8	36.1	35.2

* Refer to survey overview. - Voir l'aperçu de l'enquête.

** Earnings and hours exclude unclassified - La rémunération et les heures excluent les non classifiées

Table 8

Tableau 8

**Historical Estimates of
Employment, for All Employees,
Industrial Aggregate, Canada,
Provinces and Territories,
(1991 - 2008).**

**Séries historiques des estimations de
l'emploi, pour l'ensemble des salariés,
par industrie, Canada, provinces et
territoires (1991 - 2008).**

	Page
<u>Canada</u>	<u>204</u>
<u>Provinces and Territories / Provinces et territoires</u>	<u>204</u>

Table 8
Historical Estimates of Employment, for all Employees,
Industrial Aggregate, Canada, Provinces and Territories.

Tableau 8
Séries historiques des estimations de l'emploi, pour l'ensemble des
salariés, ensemble des industries, Canada, provinces et territoires.

(Continued - suite)

NAICS 2007	Industry	Jan. - Janv.	Feb. - Fév.	March - Mars	April - Avril	May - Mai	June - Juin	July - Juillet	August - Août	Sept. - Sept.	Oct. - Oct.	Nov. - Nov.	Dec. - Déc.	AVG. - MOY.
SCIAN 2007	Industrie													
NUNAVUT - NUNAVUT														
00-91N Industrial aggregate (including unclassified) - Ensemble des industries y compris les entreprises non classifiées														
	1999	7.5	7.5	7.6	7.9	7.9	7.9	8.3	8.2	8.2	..
	2000	7.7	8.2	8.0	7.9	8.1	8.4	8.6	9.0	9.4	9.5	9.1	8.9	8.6
	2001	9.9	10.0	10.5	10.5	10.3	10.5	10.0	10.3	10.7	10.8	10.9	9.7	10.3
	2002	9.3	10.4	9.5	9.4	9.5	9.3	9.0	9.6	9.9	10.1	10.2	10.0	9.7
	2003	9.3	9.7	9.9	9.8	9.8	9.7	9.6	10.0	10.2	10.1	10.0	9.9	9.8
	2004	9.5	9.8	9.8	9.6	9.7	9.8	9.8	10.0	10.1	10.5	10.5	10.3	9.9
	2005	9.5	9.8	10.0	9.9	9.6	9.7	9.8	10.2	10.6	9.9	10.0	9.9	9.9
	2006	9.8	10.0	10.1	9.7	9.6	10.0	9.9	10.5	11.0	10.7	10.9	10.8	10.3
	2007	10.2	10.0	10.4	10.6	10.8	10.9	10.6	10.9	10.8	10.9	11.0	10.5	10.6
	2008	10.4	10.8	10.6	10.3	10.5	10.4	10.3	10.6	10.8	10.8	10.2	10.2	..

Employment, Earnings and Hours, 2008
 Statistics Canada - Cat. No. 72-002-X

Emploi, gains et durée du travail, 2008
 Statistique Canada - n° 72-002-X au cat.

Table 9

Tableau 9

Historical Estimates of Average Weekly Earnings, for All Employees, Industrial Aggregate, Canada, Provinces and Territories, (1991-2008).

Séries historiques des estimations de la rémunération hebdomadaire moyenne, pour l'ensemble des salariés, par industrie, Canada, provinces et territoires (1991-2008).

	Page
<u>Canada</u>	<u>210</u>
<u>Provinces and Territories / Provinces et territoires</u>	<u>210</u>

Table 9
Historical Estimates of Average Weekly Earnings
(including overtime), for All Employees, Industrial
Aggregate, Canada, Provinces and Territories.

(Continued - suite)

Tableau 9
Séries historiques des estimations de la rémunération hebdomadaire
moyenne (avec surtemps) pour l'ensemble des salariés, ensemble
des industries, Canada, provinces et territoires.

NAICS 2007	Industry	Jan. -	Feb. -	March -	April -	May -	June -	July -	August -	Sept. -	Oct. -	Nov. -	Dec. -	AVG. -
SCIAN 2007	Industrie	Janv.	Fév.	Mars	Avril	Mai	Juin	Juillet	Août	Sept.	Oct.	Nov.	Déc.	MOY.
NORTHWEST TERRITORIES - TERRITOIRES DU NORD-OUEST														
11-91N Industrial aggregate (excluding unclassified) - Ensemble des industries sauf les entreprises non classifiées														
	2007	\$972.89	\$985.45	\$985.15	1006.17	\$992.64	\$996.12	1007.11	\$989.88	1030.85	1037.79	1026.56	1022.26	1004.63
	2008	1005.47	1039.31	1050.73	1049.12	1023.52	1040.77	1038.93	1058.96	1071.10	1075.14	1092.09	1077.87	..
NUNAVUT - NUNAVUT														
11-91N Industrial aggregate (excluding unclassified) - Ensemble des industries sauf les entreprises non classifiées														
	2001	\$777.86	\$777.18	\$792.41	\$772.66	\$763.45	\$772.91	\$776.61	\$785.37	\$780.19	\$779.31	\$786.09	\$772.26	\$778.11
	2002	782.46	789.11	782.52	779.73	777.24	788.76	799.80	799.23	794.89	780.99	789.67	789.98	787.86
	2003	779.18	768.27	786.55	780.87	768.29	764.67	789.28	784.51	781.73	777.59	761.76	771.60	776.20
	2004	752.01	753.68	751.67	764.97	768.02	782.19	784.93	807.85	788.83	787.18	770.79	793.76	775.87
	2005	799.96	812.35	830.77	851.51	874.36	875.96	902.52	896.77	908.20	897.00	881.36	878.36	867.96
	2006	892.26	877.55	881.37	886.35	894.59	894.98	920.56	924.29	914.85	912.43	886.08	890.85	898.25
	2007	924.92	911.08	921.16	941.92	921.60	940.33	1000.35	983.91	967.33	965.42	953.96	946.89	948.68
	2008	925.16	928.53	940.94	943.34	932.33	942.68	\$972.01	973.52	958.00	952.82	963.31	959.73	..

Employment, Earnings and Hours, 2008
 Statistics Canada - Cat. No. 72-002-X

Emploi, gains et durée du travail, 2008
 Statistique Canada - n° 72-002-X au cat.

Table 10

Tableau 10

**Quarterly and Annual Estimates of
Estimates of Employment by Size of
Enterprise, All Employees, for
Selected Industries, Canada,
Provinces and Territories (2004-2008).**

**Estimations trimestrielles et annuelles
de l'emploi par taille d'entreprise,
Ensemble des salariés, pour une
sélection d'industries, Canada,
provinces et territoires (2004-2008).**

In the third quarter of 2008 employment stood at 14,398,625, a decrease of 56,439 employees from the previous quarter. The large decrease that was found in the 500 and 300 and more employee size groups was offset by the increases in all other employee size groups. The year over year employment increased by 216,584 (+1.5 %), most of the employer size groups contributed to the increase.

Au troisième trimestre de 2008, le nombre de salariés s'est établi à 14 398 625 salariés, une baisse de 56 439 salariés par rapport au trimestre précédent. Cette baisse qui a été observée dans les groupes d'entreprises ayant plus de 500 et 300 salariés et plus a été contrebalancée par des augmentations dans tous les autres groupes de tailles d'entreprise. La croissance d'une année à l'autre a été de 216 584 (+1,5 %), presque toute les tailles d'entreprises ont contribué à cette augmentation.

	Page
Canada	216
Provinces and Territories / Provinces et territoires	224

Table 10

Quarterly and Annual Estimates of Employment by Enterprise Size of Employment, for All Employees, for Selected Industries, Canada, Provinces and Territories.

(Continued - suite)

Tableau 10

Estimations trimestrielles et annuelles de l'emploi par taille d'entreprise selon l'emploi, pour l'ensemble des salariés pour une sélection d'industries, Canada, provinces et territoires.

NAICS 2007	Industry	Size - Taille										
		All Sizes - Toutes les tailles	0-4	5-19	20-49	50-99	100-299	300-499	500 +	0-49	50-299	300 +
SCIAN 2007	Industrie											
CANADA												
48-49 Transportation & warehousing - Transport et entreposage												
2005												
	Quarter 2 - Trimestre 2	633,179	45,224	70,684	60,968	46,631	70,001	26,084	313,587	176,876	116,632	339,671
	Quarter 3 - Trimestre 3	627,193	46,967	71,964	60,320	45,768	67,770	25,178	309,226	179,251	113,538	334,404
	Quarter 4 - Trimestre 4	637,509	46,863	71,353	60,413	46,234	70,589	25,082	316,974	178,630	116,823	342,056
	Annual - Annuel	629,352	45,945	70,727	60,127	45,967	69,227	25,311	312,047	176,799	115,195	337,358
2006												
	Quarter 1 - Trimestre 1	630,492	46,320	69,609	59,233	45,623	67,195	26,579	315,932	175,162	112,818	342,511
	Quarter 2 - Trimestre 2	644,054	44,510	73,346	62,431	46,500	68,170	26,798	322,300	180,287	114,670	349,098
	Quarter 3 - Trimestre 3	639,883	47,435	72,207	61,684	46,058	66,795	24,801	320,903	181,326	112,853	345,704
	Quarter 4 - Trimestre 4	649,154	46,944	72,234	61,312	46,971	68,828	24,807	328,058	180,490	115,799	352,865
	Annual - Annuel	640,896	46,302	71,849	61,165	46,288	67,747	25,746	321,798	179,316	114,035	347,545
2007												
	Quarter 1 - Trimestre 1	642,731	45,448	70,216	58,642	46,128	67,430	25,815	329,051	174,307	113,558	354,866
	Quarter 2 - Trimestre 2	655,842	46,939	72,031	60,388	47,542	68,518	25,751	334,673	179,358	116,060	360,425
	Quarter 3 - Trimestre 3	655,074	48,371	73,325	59,838	45,781	65,727	28,015	334,016	181,534	111,509	362,031
	Quarter 4 - Trimestre 4	657,190	48,102	73,643	59,187	46,507	65,794	27,510	336,448	180,931	112,301	363,958
	Annual - Annuel	652,710	47,215	72,304	59,514	46,490	66,867	26,773	333,547	179,033	113,357	360,320
2008												
	Quarter 1 - Trimestre 1	654,897	46,625	72,379	58,543	45,095	65,091	27,991	339,173	177,547	110,187	367,164
	Quarter 2 - Trimestre 2	663,532	47,460	73,150	59,345	45,371	65,449	24,771	347,987	179,954	110,820	372,757
	Quarter 3 - Trimestre 3	660,434	49,000	73,148	59,327	44,198	64,367	25,609	344,785	181,476	108,565	370,394
51 Information & cultural industries - Industrie de l'information et industrie culturelle												
2004												
	Quarter 1 - Trimestre 1	334,891	10,061	22,817	21,125	19,777	29,661	12,588	218,861	54,003	49,438	231,449
	Quarter 2 - Trimestre 2	332,208	10,072	23,219	21,381	19,432	28,940	12,758	216,405	54,672	48,373	229,163
	Quarter 3 - Trimestre 3	336,443	10,134	22,763	22,319	19,831	27,368	14,402	219,625	55,217	47,199	234,027
	Quarter 4 - Trimestre 4	337,003	10,538	22,611	21,636	19,580	28,570	14,545	219,522	54,785	48,150	234,067
	Annual - Annuel	335,136	10,202	22,853	21,615	19,655	28,635	13,573	218,603	54,669	48,290	232,177
2005												
	Quarter 1 - Trimestre 1	338,358	10,282	22,792	20,725	19,125	28,333	15,018	222,084	53,799	47,459	237,101
	Quarter 2 - Trimestre 2	345,076	10,253	22,689	21,574	18,605	28,951	13,216	229,788	54,517	47,556	243,004
	Quarter 3 - Trimestre 3	338,530	10,386	22,668	22,198	18,429	29,722	13,458	221,669	55,252	48,151	235,127
	Quarter 4 - Trimestre 4	345,181	10,725	22,586	22,312	17,968	29,605	13,610	228,377	55,622	47,572	241,987
	Annual - Annuel	341,786	10,412	22,683	21,702	18,532	29,153	13,826	225,479	54,797	47,684	239,305
2006												
	Quarter 1 - Trimestre 1	346,505	10,631	22,186	22,284	17,803	28,711	13,300	231,591	55,101	46,514	244,890
	Quarter 2 - Trimestre 2	347,342	10,782	22,587	21,751	19,486	27,565	12,715	232,456	55,121	47,051	245,170
	Quarter 3 - Trimestre 3	350,179	10,603	22,745	21,678	20,197	28,921	13,494	232,542	55,026	49,118	246,036
	Quarter 4 - Trimestre 4	354,051	10,859	22,482	22,051	19,978	28,872	13,789	236,020	55,393	48,850	249,809
	Annual - Annuel	349,519	10,719	22,500	21,941	19,366	28,517	13,324	233,152	55,160	47,883	246,476
2007												
	Quarter 1 - Trimestre 1	350,762	10,431	22,558	21,962	19,724	29,423	15,145	231,518	54,951	49,148	246,664
	Quarter 2 - Trimestre 2	353,246	10,402	22,339	21,667	19,049	28,793	14,712	236,284	54,407	47,842	250,996
	Quarter 3 - Trimestre 3	356,195	10,637	21,552	22,404	18,688	28,455	16,052	238,407	54,593	47,143	254,459
	Quarter 4 - Trimestre 4	356,850	10,745	21,891	21,945	18,045	28,853	15,295	240,075	54,582	48,898	255,370
	Annual - Annuel	354,263	10,554	22,085	21,994	18,877	28,881	15,301	236,571	54,633	47,758	251,872
2008												
	Quarter 1 - Trimestre 1	356,480	10,727	21,668	21,213	17,892	28,359	14,192	242,428	53,608	46,251	256,621
	Quarter 2 - Trimestre 2	355,626	10,714	21,772	21,455	17,067	30,761	14,415	239,443	53,940	47,828	253,858
	Quarter 3 - Trimestre 3	361,760	10,511	21,780	21,884	17,245	32,638	13,256	244,446	54,175	49,883	257,702
52 Finance & insurance - Finance et assurances												
2004												
	Quarter 1 - Trimestre 1	562,770	26,497	37,934	34,529	29,322	44,953	19,560	369,976	98,959	74,275	389,536
	Quarter 2 - Trimestre 2	568,874	26,429	38,833	35,048	30,832	46,315	21,797	369,620	100,310	77,147	391,417
	Quarter 3 - Trimestre 3	571,253	26,843	38,541	34,566	30,736	45,753	20,260	374,555	99,950	76,489	394,814
	Quarter 4 - Trimestre 4	573,633	27,452	37,797	35,273	30,086	45,348	19,855	377,822	100,522	75,434	397,677
	Annual - Annuel	569,132	26,805	38,276	34,854	30,244	45,592	20,368	372,993	99,935	75,836	393,361
2005												
	Quarter 1 - Trimestre 1	574,871	25,678	38,738	35,229	30,718	43,608	22,030	378,869	99,646	74,326	400,899
	Quarter 2 - Trimestre 2	583,262	26,231	38,902	35,951	30,812	45,418	20,642	385,307	101,084	76,229	405,948
	Quarter 3 - Trimestre 3	584,540	26,024	39,267	35,729	30,589	45,118	20,817	386,997	101,019	75,707	407,814
	Quarter 4 - Trimestre 4	588,191	25,725	41,176	36,932	30,247	45,914	21,236	386,962	103,833	76,160	408,198
	Annual - Annuel	582,716	25,914	39,521	35,960	30,591	45,014	21,181	384,534	101,395	75,606	405,715
2006												
	Quarter 1 - Trimestre 1	594,891	29,715	40,201	36,873	30,672	46,194	21,273	389,964	106,789	76,866	411,237
	Quarter 2 - Trimestre 2	601,437	27,500	43,147	38,122	31,407	46,837	23,512	390,914	108,768	78,244	414,425
	Quarter 3 - Trimestre 3	607,082	28,076	42,073	38,176	30,512	46,393	22,854	398,997	108,325	76,905	421,852
	Quarter 4 - Trimestre 4	610,950	29,936	40,147	37,971	30,299	46,824	23,293	402,480	108,054	77,122	425,773
	Annual - Annuel	603,590	28,807	41,392	37,786	30,722	46,562	22,733	395,589	107,984	77,284	418,322
2007												
	Quarter 1 - Trimestre 1	618,111	29,359	40,531	36,631	30,996	43,705	23,127	413,762	106,521	74,701	436,889

Table 10

Quarterly and Annual Estimates of Employment by Enterprise Size of Employment, for All Employees, for Selected Industries, Canada, Provinces and Territories.

(Continued - suite)

Tableau 10

Estimations trimestrielles et annuelles de l'emploi par taille d'entreprise selon l'emploi, pour l'ensemble des salariés pour une sélection d'industries, Canada, provinces et territoires.

NAICS 2007	Industry	Size - Taille										
		All Sizes - Toutes les tailles	0-4	5-19	20-49	50-99	100-299	300-499	500 +	0-49	50-299	300 +
SCIAN 2007	Industrie											
CANADA												
52	Finance & insurance - Finance et assurances											
	2007											
	Quarter 2 - Trimestre 2	623,659	30,158	40,717	36,798	31,368	45,283	24,388	414,949	107,672	76,650	439,337
	Quarter 3 - Trimestre 3	625,763	28,559	42,190	37,377	31,126	44,468	24,414	417,627	108,127	75,595	442,042
	Quarter 4 - Trimestre 4	629,357	30,014	41,540	36,704	32,228	43,909	23,201	421,762	108,258	76,137	444,962
	Annual - Annuel	624,222	29,522	41,245	36,877	31,430	44,341	23,782	417,025	107,644	75,771	440,807
	2008											
	Quarter 1 - Trimestre 1	635,068	30,695	40,162	35,982	32,170	45,726	22,431	427,901	106,840	77,896	450,332
	Quarter 2 - Trimestre 2	644,782	30,197	42,000	36,414	33,442	50,058	23,668	429,004	108,611	83,499	452,672
	Quarter 3 - Trimestre 3	647,913	28,511	43,130	36,904	32,698	46,938	24,301	435,431	108,545	79,636	459,732
53	Real estate & rental & leasing - Services immobiliers et services de location et de location à bail											
	2004											
	Quarter 1 - Trimestre 1	221,570	40,486	51,108	29,074	19,775	20,526	9,198	51,403	120,668	40,301	60,601
	Quarter 2 - Trimestre 2	229,800	43,024	52,205	30,254	20,191	22,090	9,180	52,856	125,483	42,281	62,036
	Quarter 3 - Trimestre 3	235,726	41,832	54,572	30,669	20,472	23,403	9,386	55,391	127,073	43,875	64,777
	Quarter 4 - Trimestre 4	234,905	40,110	54,334	30,393	20,603	24,024	8,949	56,492	124,836	44,627	65,441
	Annual - Annuel	230,500	41,363	53,055	30,098	20,260	22,511	9,178	54,036	124,515	42,771	63,214
	2005											
	Quarter 1 - Trimestre 1	236,040	38,339	53,844	28,992	20,240	23,731	10,017	60,877	121,175	43,971	70,894
	Quarter 2 - Trimestre 2	239,070	43,226	53,364	30,866	21,055	25,386	10,206	54,968	127,455	46,441	65,174
	Quarter 3 - Trimestre 3	242,659	43,864	54,558	31,676	21,696	24,838	10,272	55,755	130,098	46,534	66,027
	Quarter 4 - Trimestre 4	241,000	42,621	54,764	31,177	20,977	23,320	9,510	58,630	128,562	44,297	68,141
	Annual - Annuel	239,692	42,012	54,133	30,678	20,992	24,319	10,001	57,558	126,823	45,311	67,559
	2006											
	Quarter 1 - Trimestre 1	241,644	41,389	54,297	30,643	20,985	22,881	10,661	60,788	126,329	43,866	71,449
	Quarter 2 - Trimestre 2	249,713	44,788	54,615	32,050	21,590	23,898	11,288	61,484	131,453	45,487	72,772
	Quarter 3 - Trimestre 3	249,801	43,423	56,401	33,778	22,134	23,862	11,402	58,799	133,603	45,996	70,201
	Quarter 4 - Trimestre 4	247,833	43,750	55,126	33,273	22,544	24,451	10,298	58,391	132,148	46,995	68,690
	Annual - Annuel	247,248	43,338	55,110	32,436	21,813	23,773	10,913	59,866	130,883	45,586	70,778
	2007											
	Quarter 1 - Trimestre 1	244,280	40,969	55,972	31,777	22,135	24,437	11,409	57,580	128,718	46,573	68,989
	Quarter 2 - Trimestre 2	250,802	41,681	58,333	32,223	22,835	25,218	11,972	58,541	132,237	48,053	70,513
	Quarter 3 - Trimestre 3	255,498	42,282	57,522	33,563	23,353	27,146	11,933	59,700	133,367	50,499	71,632
	Quarter 4 - Trimestre 4	253,755	43,849	55,354	33,255	23,153	26,161	10,495	61,489	132,458	49,313	71,984
	Annual - Annuel	251,084	42,195	56,795	32,704	22,869	25,740	11,452	59,327	131,695	48,609	70,780
	2008											
	Quarter 1 - Trimestre 1	248,738	43,618	54,543	31,897	22,686	26,317	10,265	59,412	130,058	49,003	69,677
	Quarter 2 - Trimestre 2	256,565	43,451	56,842	34,161	23,628	27,369	11,799	59,315	134,454	50,997	71,114
	Quarter 3 - Trimestre 3	258,161	43,171	56,675	35,552	23,342	28,251	11,575	59,594	135,399	51,593	71,169
54	Professional, scientific & technical services - Services professionnels, scientifiques et techniques											
	2004											
	Quarter 1 - Trimestre 1	645,244	125,838	133,375	78,891	49,535	66,261	31,680	159,665	338,103	115,796	191,345
	Quarter 2 - Trimestre 2	657,667	121,323	142,002	83,435	51,424	65,229	32,433	161,821	346,760	116,653	194,254
	Quarter 3 - Trimestre 3	643,331	126,068	136,178	83,480	51,942	68,426	29,094	148,144	345,725	120,368	177,239
	Quarter 4 - Trimestre 4	643,395	126,761	136,276	83,580	52,835	69,328	28,582	146,032	346,618	122,163	174,614
	Annual - Annuel	647,409	124,997	136,958	82,347	51,434	67,311	30,447	153,916	344,302	118,745	184,363
	2005											
	Quarter 1 - Trimestre 1	645,603	129,364	133,225	82,563	51,277	69,165	29,623	150,386	345,152	120,442	180,009
	Quarter 2 - Trimestre 2	671,871	131,442	137,570	84,648	54,017	71,221	30,963	162,010	353,660	125,238	192,973
	Quarter 3 - Trimestre 3	675,931	130,235	137,956	86,492	56,319	73,443	29,535	161,951	354,683	129,762	191,486
	Quarter 4 - Trimestre 4	681,985	132,802	137,604	86,169	54,887	73,307	32,117	165,099	356,575	128,194	197,216
	Annual - Annuel	668,847	130,961	136,589	84,968	54,125	71,784	30,559	159,861	352,517	125,909	190,421
	2006											
	Quarter 1 - Trimestre 1	691,842	137,604	136,342	83,914	55,554	77,031	29,018	172,379	357,860	132,585	201,397
	Quarter 2 - Trimestre 2	706,386	140,550	140,806	86,996	57,016	80,162	27,373	173,483	368,352	137,178	200,856
	Quarter 3 - Trimestre 3	706,533	134,210	143,042	88,083	59,578	79,121	28,575	173,922	365,336	138,700	202,497
	Quarter 4 - Trimestre 4	711,521	138,119	139,502	87,732	59,298	79,221	31,522	176,127	365,354	138,519	207,648
	Annual - Annuel	704,070	137,621	139,923	86,681	57,861	78,884	29,122	173,978	364,226	136,745	203,100
	2007											
	Quarter 1 - Trimestre 1	717,837	136,951	142,732	87,409	58,608	81,562	30,061	180,513	367,092	140,171	210,574
	Quarter 2 - Trimestre 2	731,481	136,841	144,828	90,321	59,884	80,495	31,007	188,106	371,990	140,378	219,113
	Quarter 3 - Trimestre 3	725,173	137,113	144,804	92,208	61,240	76,596	32,597	180,615	374,125	137,836	213,212
	Quarter 4 - Trimestre 4	727,555	138,751	145,686	92,145	62,462	78,254	31,433	178,823	376,582	140,716	210,256
	Annual - Annuel	725,511	137,414	144,513	90,521	60,548	79,227	31,274	182,014	372,447	139,775	213,289
	2008											
	Quarter 1 - Trimestre 1	724,541	139,933	147,661	91,352	62,654	76,962	31,746	174,232	378,946	139,616	205,978
	Quarter 2 - Trimestre 2	736,603	140,881	152,487	93,605	64,901	79,141	33,688	171,899	386,974	144,042	205,587
	Quarter 3 - Trimestre 3	738,998	138,801	151,773	94,379	66,241	79,156	36,076	172,573	384,952	145,397	208,649

Table 10

Quarterly and Annual Estimates of Employment by Enterprise Size of Employment, for All Employees, for Selected Industries, Canada, Provinces and Territories.

(Continued - suite)

Tableau 10

Estimations trimestrielles et annuelles de l'emploi par taille d'entreprise selon l'emploi, pour l'ensemble des salariés pour une sélection d'industries, Canada, provinces et territoires.

NAICS 2007	Industry	Size - Taille										
		All Sizes - Toutes les tailles	0-4	5-19	20-49	50-99	100-299	300-499	500 +	0-49	50-299	300 +
SCIAN 2007	Industrie											
NEWFOUNDLAND AND LABRADOR - TERRE-NEUVE ET LABRADOR												
23	Construction - Construction											
	2006											
	Quarter 1 - Trimestre 1	7,165	1,612	2,467	1,062	5,141	699	1,326
	Quarter 2 - Trimestre 2	9,151	2,113	3,174	1,490	6,777	1,181	1,193
	Quarter 3 - Trimestre 3	11,035	2,193	4,133	2,101	8,428	1,751	856
	Quarter 4 - Trimestre 4	9,981	2,159	3,448	1,838	7,444	1,501	1,036
	Annual - Annuel	9,333	2,019	3,306	1,623	6,947	1,283	1,103
	2007											
	Quarter 1 - Trimestre 1	7,282	1,791	2,697	1,000	5,487	668	1,126
	Quarter 2 - Trimestre 2	9,273	2,051	3,509	1,520	7,080	944	1,248
	Quarter 3 - Trimestre 3	11,968	2,270	4,620	2,043	8,933	1,918	1,117
	Quarter 4 - Trimestre 4	11,495	2,140	3,814	2,090	8,044	1,809	1,642
	Annual - Annuel	10,005	2,063	3,660	1,663	7,386	1,335	1,284
	2008											
	Quarter 1 - Trimestre 1	8,830	1,818	3,039	1,302	6,159	891	1,780
	Quarter 2 - Trimestre 2	10,670	2,086	3,954	1,754	7,793	1,291	1,585
	Quarter 3 - Trimestre 3	12,821	2,419	4,557	2,255	9,231	2,430	1,160
31-33	Manufacturing - Fabrication											
	2004											
	Quarter 1 - Trimestre 1	11,894	449	1,378	1,174	685	1,020	3,000	1,705	7,190
	Quarter 2 - Trimestre 2	18,136	436	1,525	1,074	1,008	2,252	3,034	3,260	11,842
	Quarter 3 - Trimestre 3	19,955	471	1,618	1,262	1,067	2,886	3,350	3,953	12,652
	Quarter 4 - Trimestre 4	15,434	449	1,514	1,134	1,149	2,435	3,097	3,584	8,753
	Annual - Annuel	16,355	451	1,509	1,161	977	2,148	3,121	3,125	10,109
	2005											
	Quarter 1 - Trimestre 1	11,372	465	1,298	910	2,673	1,432	7,267
	Quarter 2 - Trimestre 2	15,773	410	1,365	1,107	2,881	3,113	9,779
	Quarter 3 - Trimestre 3	18,142	459	1,474	1,289	3,222	4,833	10,086
	Quarter 4 - Trimestre 4	12,739	528	1,270	1,414	3,212	3,150	6,377
	Annual - Annuel	14,506	465	1,352	1,180	2,997	3,132	8,377
	2006											
	Quarter 1 - Trimestre 1	10,333	457	1,219	1,000	523	998	2,676	1,522	6,135
	Quarter 2 - Trimestre 2	17,555	468	1,298	1,180	804	2,621	2,946	3,425	11,185
	Quarter 3 - Trimestre 3	18,477	461	1,482	1,337	924	3,196	3,280	4,119	11,077
	Quarter 4 - Trimestre 4	13,523	453	1,312	1,300	842	2,627	3,066	3,470	6,987
	Annual - Annuel	14,972	460	1,328	1,204	773	2,361	2,992	3,134	8,846
	2007											
	Quarter 1 - Trimestre 1	9,522	425	1,272	850	2,547	1,732	5,243
	Quarter 2 - Trimestre 2	18,137	418	1,345	993	2,756	3,905	11,476
	Quarter 3 - Trimestre 3	20,401	423	1,469	1,188	3,080	4,055	13,267
	Quarter 4 - Trimestre 4	13,887	410	1,358	1,042	2,810	2,934	8,143
	Annual - Annuel	15,487	419	1,361	1,018	2,798	3,157	9,532
	2008											
	Quarter 1 - Trimestre 1	9,981	421	1,196	863	413	1,144	2,480	1,557	5,944
	Quarter 2 - Trimestre 2	17,678	380	1,389	823	903	2,415	2,592	3,318	11,768
	Quarter 3 - Trimestre 3	20,134	411	1,422	1,071	915	2,767	2,905	3,682	13,547
41	Wholesale Trade - Commerce de gros											
	2004											
	Quarter 1 - Trimestre 1	5,611	689	1,453	981	505	187	3,123	692	1,795
	Quarter 2 - Trimestre 2	6,301	707	1,537	1,063	555	578	3,307	1,133	1,861
	Quarter 3 - Trimestre 3	6,373	713	1,601	1,152	583	457	3,466	1,040	1,867
	Quarter 4 - Trimestre 4	6,125	686	1,552	1,087	604	322	3,324	926	1,875
	Annual - Annuel	6,102	699	1,536	1,071	562	386	3,305	948	1,850
	2005											
	Quarter 1 - Trimestre 1	5,610	679	1,454	981	457	203	203	1,634	3,114	659	1,837
	Quarter 2 - Trimestre 2	6,417	688	1,525	1,161	525	655	218	1,646	3,374	1,179	1,864
	Quarter 3 - Trimestre 3	6,320	660	1,626	1,209	471	482	222	1,650	3,495	952	1,873
	Quarter 4 - Trimestre 4	5,915	698	1,476	1,008	637	258	213	1,626	3,181	895	1,839
	Annual - Annuel	6,065	681	1,520	1,089	522	399	214	1,639	3,291	921	1,853
	2006											
	Quarter 1 - Trimestre 1	5,352	655	1,396	960	444	233	3,010	677	1,664
	Quarter 2 - Trimestre 2	6,022	640	1,536	1,102	571	638	3,279	1,209	1,535
	Quarter 3 - Trimestre 3	6,182	631	1,561	1,150	492	812	3,342	1,304	1,536
	Quarter 4 - Trimestre 4	5,557	646	1,460	1,067	550	367	3,172	917	1,467
	Annual - Annuel	5,778	643	1,488	1,070	514	513	3,201	1,027	1,550
	2007											
	Quarter 1 - Trimestre 1	5,171	568	1,401	1,058	511	169	193	1,271	3,027	680	1,464
	Quarter 2 - Trimestre 2	5,791	563	1,524	1,143	585	459	169	1,348	3,230	1,045	1,516
	Quarter 3 - Trimestre 3	6,002	576	1,536	1,308	476	551	205	1,351	3,420	1,026	1,556
	Quarter 4 - Trimestre 4	5,573	576	1,482	1,148	542	306	222	1,298	3,205	848	1,520
	Annual - Annuel	5,634	571	1,486	1,164	529	371	197	1,317	3,220	900	1,514

Table 10

Quarterly and Annual Estimates of Employment by Enterprise Size of Employment, for All Employees, for Selected Industries, Canada, Provinces and Territories.

(Continued - suite)

Tableau 10

Estimations trimestrielles et annuelles de l'emploi par taille d'entreprise selon l'emploi, pour l'ensemble des salariés pour une sélection d'industries, Canada, provinces et territoires.

NAICS 2007	Industry	Size - Taille										
		All Sizes - Toutes les tailles	0-4	5-19	20-49	50-99	100-299	300-499	500 +	0-49	50-299	300 +
NEWFOUNDLAND AND LABRADOR - TERRE-NEUVE ET LABRADOR												
41	Wholesale Trade - Commerce de gros											
	2008											
	Quarter 1 - Trimestre 1	5,134	564	1,422	1,020	240	1,135	3,006	753	1,375
	Quarter 2 - Trimestre 2	5,797	577	1,542	1,090	270	1,074	3,209	1,244	1,344
	Quarter 3 - Trimestre 3	5,863	547	1,622	1,209	320	1,088	3,378	1,077	1,408
44-45	Retail trade - Commerce de détail											
	2004											
	Quarter 1 - Trimestre 1	24,954	2,850	5,234	2,798	1,801	2,096	10,882	3,897	10,175
	Quarter 2 - Trimestre 2	25,676	2,845	5,591	3,039	1,737	2,244	11,475	3,981	10,220
	Quarter 3 - Trimestre 3	26,688	2,945	5,816	3,298	1,868	2,113	12,059	3,981	10,648
	Quarter 4 - Trimestre 4	26,692	2,955	5,443	3,115	1,934	2,160	11,513	4,094	11,085
	Annual - Annuel	26,003	2,899	5,521	3,063	1,835	2,153	11,483	3,988	10,532
	2005											
	Quarter 1 - Trimestre 1	25,429	2,904	5,164	2,815	1,729	1,878	10,883	3,607	10,938
	Quarter 2 - Trimestre 2	26,020	2,800	5,446	3,143	1,653	2,129	11,389	3,783	10,848
	Quarter 3 - Trimestre 3	26,660	2,809	5,788	3,342	1,757	1,933	11,939	3,689	11,031
	Quarter 4 - Trimestre 4	26,257	2,732	5,490	3,097	1,723	2,144	11,319	3,867	11,071
	Annual - Annuel	26,091	2,812	5,472	3,099	1,716	2,021	11,383	3,737	10,972
	2006											
	Quarter 1 - Trimestre 1	24,901	2,764	5,110	2,800	1,468	1,889	10,673	3,357	10,870
	Quarter 2 - Trimestre 2	25,521	2,758	5,442	3,122	1,718	1,704	11,322	3,422	10,777
	Quarter 3 - Trimestre 3	26,293	2,737	5,873	3,210	1,878	2,021	11,820	3,899	10,574
	Quarter 4 - Trimestre 4	26,330	2,728	5,394	3,146	1,922	2,052	11,268	3,973	11,089
	Annual - Annuel	25,761	2,747	5,455	3,069	1,746	1,917	11,271	3,663	10,827
	2007											
	Quarter 1 - Trimestre 1	24,972	2,475	5,296	3,003	1,670	1,979	10,774	3,649	10,549
	Quarter 2 - Trimestre 2	26,112	2,587	5,877	3,293	1,730	1,854	11,757	3,584	10,772
	Quarter 3 - Trimestre 3	27,447	2,603	6,231	3,689	1,908	1,800	12,523	3,708	11,216
	Quarter 4 - Trimestre 4	27,892	2,650	5,708	3,377	2,235	1,871	11,734	4,106	12,052
	Annual - Annuel	26,606	2,579	5,778	3,341	1,886	1,876	11,697	3,762	11,147
	2008											
	Quarter 1 - Trimestre 1	26,738	2,586	5,414	3,067	2,122	1,602	11,066	3,724	11,948
	Quarter 2 - Trimestre 2	27,194	2,492	5,849	3,296	2,369	1,559	11,636	3,928	11,630
	Quarter 3 - Trimestre 3	28,293	2,513	6,223	3,630	2,405	1,869	12,366	4,273	11,653
48-49	Transportation & warehousing - Transport et entreposage											
	2004											
	Quarter 1 - Trimestre 1	7,051	685	987	873	2,544	1,146	3,361
	Quarter 2 - Trimestre 2	7,765	684	1,166	920	2,770	1,469	3,526
	Quarter 3 - Trimestre 3	8,373	862	1,168	934	2,964	1,365	4,044
	Quarter 4 - Trimestre 4	7,887	761	1,159	922	2,842	1,243	3,801
	Annual - Annuel	7,769	748	1,120	912	2,780	1,306	3,683
	2005											
	Quarter 1 - Trimestre 1	7,132	645	1,031	1,073	2,749	763	3,620
	Quarter 2 - Trimestre 2	7,741	662	1,207	986	2,855	1,164	3,722
	Quarter 3 - Trimestre 3	8,213	859	1,163	957	2,978	1,376	3,858
	Quarter 4 - Trimestre 4	7,837	759	1,119	913	2,791	1,235	3,811
	Annual - Annuel	7,730	731	1,130	982	2,843	1,134	3,753
	2006											
	Quarter 1 - Trimestre 1	7,396	604	1,054	1,035	2,693	990	3,713
	Quarter 2 - Trimestre 2	8,127	629	1,196	1,136	2,962	1,430	3,736
	Quarter 3 - Trimestre 3	8,508	776	1,184	972	2,932	1,425	4,151
	Quarter 4 - Trimestre 4	8,211	685	1,125	1,022	2,831	1,500	3,880
	Annual - Annuel	8,061	673	1,140	1,041	2,854	1,336	3,870
	2007											
	Quarter 1 - Trimestre 1	7,792	596	948	1,082	2,626	1,291	3,875
	Quarter 2 - Trimestre 2	8,815	632	1,210	1,011	2,853	1,678	4,284
	Quarter 3 - Trimestre 3	9,098	739	1,237	981	2,957	1,734	4,407
	Quarter 4 - Trimestre 4	8,585	691	1,132	1,033	2,856	1,729	3,999
	Annual - Annuel	8,572	665	1,132	1,027	2,823	1,608	4,141
	2008											
	Quarter 1 - Trimestre 1	7,852	600	1,042	1,129	2,770	1,223	3,859
	Quarter 2 - Trimestre 2	8,396	682	1,134	1,034	2,850	1,464	4,082
	Quarter 3 - Trimestre 3	9,090	730	1,210	994	2,934	1,824	4,332
54	Professional, scientific & technical services - Services professionnels, scientifiques et techniques											
	2004											
	Quarter 1 - Trimestre 1	5,718	1,005	1,441	1,062	417	382	3,508	799	1,412
	Quarter 2 - Trimestre 2	5,883	899	1,922	1,237	472	356	4,058	827	998
	Quarter 3 - Trimestre 3	6,025	952	1,756	1,387	501	450	4,095	951	980

Table 10

Quarterly and Annual Estimates of Employment by Enterprise Size of Employment, for All Employees, for Selected Industries, Canada, Provinces and Territories.

(Continued - suite)

Tableau 10

Estimations trimestrielles et annuelles de l'emploi par taille d'entreprise selon l'emploi, pour l'ensemble des salariés pour une sélection d'industries, Canada, provinces et territoires.

NAICS 2007	Industry	Size - Taille										
		All Sizes - Toutes les tailles	0-4	5-19	20-49	50-99	100-299	300-499	500 +	0-49	50-299	300 +
SCIAN 2007	Industrie											
NEWFOUNDLAND AND LABRADOR - TERRE-NEUVE ET LABRADOR												
54	Professional, scientific & technical services - Services professionnels, scientifiques et techniques											
	2004											
	Quarter 4 - Trimestre 4	5,798	942	1,674	1,331	521	396	3,947	917	933
	Annual - Annuel	5,856	950	1,698	1,254	478	396	3,902	874	1,081
	2005											
	Quarter 1 - Trimestre 1	5,626	951	1,554	1,319	387	391	3,824	778	1,025
	Quarter 2 - Trimestre 2	5,832	937	1,638	1,294	435	460	3,869	895	1,068
	Quarter 3 - Trimestre 3	5,994	902	1,712	1,241	569	505	3,855	1,074	1,064
	Quarter 4 - Trimestre 4	5,741	917	1,583	1,143	414	601	3,643	1,014	1,084
	Annual - Annuel	5,798	927	1,622	1,249	451	489	3,798	940	1,060
	2006											
	Quarter 1 - Trimestre 1	5,560	966	1,652	988	377	529	3,605	906	1,049
	Quarter 2 - Trimestre 2	5,867	1,064	1,660	1,029	356	556	3,752	912	1,203
	Quarter 3 - Trimestre 3	6,064	1,024	1,709	1,058	399	494	3,790	892	1,382
	Quarter 4 - Trimestre 4	5,950	1,053	1,596	1,074	337	409	3,723	746	1,482
	Annual - Annuel	5,860	1,026	1,654	1,037	367	497	3,718	864	1,279
	2007											
	Quarter 1 - Trimestre 1	5,998	1,038	1,518	1,182	378	260	3,738	638	1,622
	Quarter 2 - Trimestre 2	6,212	1,061	1,639	1,339	483	191	4,038	674	1,500
	Quarter 3 - Trimestre 3	6,082	1,034	1,713	1,317	441	333	4,064	774	1,244
	Quarter 4 - Trimestre 4	6,053	1,069	1,642	1,306	543	207	4,017	750	1,285
	Annual - Annuel	6,086	1,050	1,628	1,286	461	248	3,965	709	1,413
	2008											
	Quarter 1 - Trimestre 1	5,766	1,149	1,656	1,236	4,042	918	807
	Quarter 2 - Trimestre 2	6,196	1,234	1,615	1,391	4,240	1,144	812
	Quarter 3 - Trimestre 3	6,489	1,158	1,624	1,374	4,156	1,415	917
56	Admin. & support, waste managemt. & remediation services - Services admin., soutien, gestion des déchets, assainissem.											
	2004											
	Quarter 1 - Trimestre 1	6,010	..	733	794	1,547	..
	Quarter 2 - Trimestre 2	6,492	..	921	897	1,452	..
	Quarter 3 - Trimestre 3	6,899	..	1,035	838	1,929	..
	Quarter 4 - Trimestre 4	5,859	..	895	754	1,626	..
	Annual - Annuel	6,315	..	896	821	1,638	..
	2005											
	Quarter 1 - Trimestre 1	5,503	484	737	748	1,969
	Quarter 2 - Trimestre 2	6,017	515	919	911	2,345
	Quarter 3 - Trimestre 3	6,818	521	1,133	973	2,627
	Quarter 4 - Trimestre 4	6,212	470	956	692	2,118
	Annual - Annuel	6,137	498	936	831	2,265
	2006											
	Quarter 1 - Trimestre 1	5,803	459	797	677	1,933
	Quarter 2 - Trimestre 2	6,246	507	966	660	2,133
	Quarter 3 - Trimestre 3	6,742	563	1,047	872	2,482
	Quarter 4 - Trimestre 4	6,363	486	848	761	2,095
	Annual - Annuel	6,289	504	915	742	2,161
	2007											
	Quarter 1 - Trimestre 1	6,006	412	837	618	765	1,127	1,867	1,892	2,247
	Quarter 2 - Trimestre 2	6,438	426	977	679	969	1,195	2,082	2,164	2,192
	Quarter 3 - Trimestre 3	7,234	472	1,114	870	701	1,549	2,457	2,250	2,528
	Quarter 4 - Trimestre 4	6,808	458	936	733	850	1,208	2,126	2,058	2,624
	Annual - Annuel	6,622	442	966	725	821	1,270	2,133	2,091	2,398
	2008											
	Quarter 1 - Trimestre 1	6,319	..	787	628
	Quarter 2 - Trimestre 2	6,628	..	940	732
	Quarter 3 - Trimestre 3	7,200	..	1,071	857
62	Health care & social assistance - Soins de santé et assistance sociale											
	2004											
	Quarter 1 - Trimestre 1	25,088	2,606	2,122	1,007	748	1,714	5,735	2,463	16,890
	Quarter 2 - Trimestre 2	24,921	2,581	2,220	965	762	1,973	5,766	2,735	16,420
	Quarter 3 - Trimestre 3	25,901	2,598	2,267	1,048	706	2,412	5,914	3,117	16,870
	Quarter 4 - Trimestre 4	25,899	2,540	2,177	1,043	628	2,584	5,760	3,211	16,928
	Annual - Annuel	25,452	2,581	2,197	1,016	711	2,171	5,794	2,882	16,777
	2005											
	Quarter 1 - Trimestre 1	25,621	2,502	2,178	1,061	536	2,427	5,741	2,962	16,918
	Quarter 2 - Trimestre 2	25,552	2,448	2,223	1,128	756	1,863	5,799	2,619	17,134
	Quarter 3 - Trimestre 3	24,727	2,416	2,291	1,135	863	2,055	5,842	2,918	15,967
	Quarter 4 - Trimestre 4	23,638	2,331	2,273	1,046	978	1,865	5,650	2,843	15,144
	Annual - Annuel	24,885	2,424	2,241	1,093	783	2,052	5,758	2,836	16,291

Table 10

Quarterly and Annual Estimates of Employment by Enterprise Size of Employment, for All Employees, for Selected Industries, Canada, Provinces and Territories.

(Continued - suite)

Tableau 10

Estimations trimestrielles et annuelles de l'emploi par taille d'entreprise selon l'emploi, pour l'ensemble des salariés pour une sélection d'industries, Canada, provinces et territoires.

NAICS 2007	Industry	Size - Taille										
		All Sizes - Toutes les tailles	0-4	5-19	20-49	50-99	100-299	300-499	500 +	0-49	50-299	300 +
SCIAN 2007	Industrie											
NEWFOUNDLAND AND LABRADOR - TERRE-NEUVE ET LABRADOR												
62	Health care & social assistance - Soins de santé et assistance sociale											
	2006											
	Quarter 1 - Trimestre 1	24,792	2,366	2,222	1,041	947	2,144	5,629	3,091	16,072
	Quarter 2 - Trimestre 2	25,214	2,293	2,333	1,093	829	2,356	5,719	3,184	16,311
	Quarter 3 - Trimestre 3	26,068	2,358	2,425	1,121	843	2,302	5,903	3,144	17,021
	Quarter 4 - Trimestre 4	25,634	2,363	2,453	1,134	854	2,044	5,949	2,898	16,787
	Annual - Annuel	25,427	2,345	2,358	1,097	868	2,212	5,800	3,080	16,548
	2007											
	Quarter 1 - Trimestre 1	25,777	2,253	2,631	1,108	825	2,085	5,992	2,911	16,874
	Quarter 2 - Trimestre 2	26,378	2,396	2,712	1,283	845	1,907	6,391	2,752	17,236
	Quarter 3 - Trimestre 3	27,392	2,483	2,833	1,316	1,007	1,931	6,633	2,938	17,822
	Quarter 4 - Trimestre 4	26,813	2,401	2,664	1,343	1,010	1,661	6,407	2,671	17,735
	Annual - Annuel	26,590	2,383	2,710	1,262	922	1,896	6,356	2,818	17,417
	2008											
	Quarter 1 - Trimestre 1	26,862	2,421	2,698	1,302	1,072	1,600	6,421	2,672	17,768
	Quarter 2 - Trimestre 2	27,511	2,446	2,670	1,292	1,345	1,599	6,408	2,945	18,158
	Quarter 3 - Trimestre 3	27,964	2,402	2,813	1,301	1,070	1,816	6,515	2,886	18,563
71	Arts, entertainment & recreation - Arts, spectacles et loisirs											
	2004											
	Quarter 1 - Trimestre 1	1,310	..	667	159
	Quarter 2 - Trimestre 2	1,422	..	655	298
	Quarter 3 - Trimestre 3	2,193	..	915	632
	Quarter 4 - Trimestre 4	1,446	..	688	310
	Annual - Annuel	1,593	..	731	350
	2005											
	Quarter 1 - Trimestre 1	1,299	292	565	232	1,089
	Quarter 2 - Trimestre 2	1,373	314	554	262	1,129
	Quarter 3 - Trimestre 3	1,947	426	806	442	1,674
	Quarter 4 - Trimestre 4	1,385	277	640	195	1,112
	Annual - Annuel	1,501	327	641	283	1,251
	2006											
	Quarter 1 - Trimestre 1	1,316	262	576	149	987
	Quarter 2 - Trimestre 2	1,389	287	558	257	1,102
	Quarter 3 - Trimestre 3	1,861	375	799	369	1,542
	Quarter 4 - Trimestre 4	1,341	278	610	187	1,075
	Annual - Annuel	1,477	301	636	240	1,177
	2007											
	Quarter 1 - Trimestre 1	1,209	215	591	134	939
	Quarter 2 - Trimestre 2	1,423	260	605	195	1,060
	Quarter 3 - Trimestre 3	2,117	380	854	412	1,646
	Quarter 4 - Trimestre 4	1,499	273	613	224	1,110
	Annual - Annuel	1,562	282	666	241	1,189
	2008											
	Quarter 1 - Trimestre 1	1,344	230	624
	Quarter 2 - Trimestre 2	1,532	227	603
	Quarter 3 - Trimestre 3	2,115	367	757
72	Accommodation & food services - Hébergement et services de restauration											
	2004											
	Quarter 1 - Trimestre 1	10,699	771	3,253	2,476	6,500
	Quarter 2 - Trimestre 2	11,406	990	3,513	2,504	7,008
	Quarter 3 - Trimestre 3	12,861	1,174	4,245	2,921	8,340
	Quarter 4 - Trimestre 4	11,691	926	3,541	2,439	6,906
	Annual - Annuel	11,664	966	3,638	2,585	7,188
	2005											
	Quarter 1 - Trimestre 1	10,530	840	3,021	2,084	5,945
	Quarter 2 - Trimestre 2	11,379	978	3,356	2,226	6,560
	Quarter 3 - Trimestre 3	12,654	1,241	3,865	2,764	7,869
	Quarter 4 - Trimestre 4	11,096	1,111	3,195	2,069	6,375
	Annual - Annuel	11,415	1,042	3,359	2,286	6,687
	2006											
	Quarter 1 - Trimestre 1	10,503	859	2,982	2,050	5,891
	Quarter 2 - Trimestre 2	11,461	880	3,258	2,448	6,586
	Quarter 3 - Trimestre 3	12,721	1,044	3,806	2,862	7,712
	Quarter 4 - Trimestre 4	11,606	896	3,377	2,158	6,431
	Annual - Annuel	11,573	920	3,356	2,379	6,655
	2007											
	Quarter 1 - Trimestre 1	10,954	714	3,126	2,111	5,950	3,587	1,417
	Quarter 2 - Trimestre 2	12,018	829	3,318	2,692	6,839	3,626	1,553
	Quarter 3 - Trimestre 3	13,324	1,241	3,826	3,105	8,171	3,597	1,555

Table 10

Quarterly and Annual Estimates of Employment by Enterprise Size of Employment, for All Employees, for Selected Industries, Canada, Provinces and Territories.

(Continued - suite)

Tableau 10

Estimations trimestrielles et annuelles de l'emploi par taille d'entreprise selon l'emploi, pour l'ensemble des salariés pour une sélection d'industries, Canada, provinces et territoires.

NAICS 2007	Industry	Size - Taille										
		All Sizes - Toutes les tailles	0-4	5-19	20-49	50-99	100-299	300-499	500 +	0-49	50-299	300 +
SCIAN 2007	Industrie											
NEWFOUNDLAND AND LABRADOR - TERRE-NEUVE ET LABRADOR												
72	Accommodation & food services - Hébergement et services de restauration											
	2007											
	Quarter 4 - Trimestre 4	12,227	942	3,360	2,682	6,984	3,730	1,513
	Annual - Annuel	12,131	932	3,407	2,647	6,986	3,635	1,510
	2008											
	Quarter 1 - Trimestre 1	11,108	791	3,119	2,438	1,640	1,716	6,348	3,356	1,404
	Quarter 2 - Trimestre 2	12,242	932	3,260	3,073	1,676	1,923	7,265	3,598	1,380
	Quarter 3 - Trimestre 3	13,606	1,186	3,698	3,428	2,057	1,974	8,312	4,031	1,263
81	Other services (except public administration) - Autres services, sauf les administrations publiques											
	2004											
	Quarter 1 - Trimestre 1	6,864	1,655	2,541	1,146	5,342
	Quarter 2 - Trimestre 2	6,643	1,886	2,447	898	5,231
	Quarter 3 - Trimestre 3	7,616	1,728	3,029	1,568	6,326
	Quarter 4 - Trimestre 4	7,135	1,764	2,590	1,075	5,429
	Annual - Annuel	7,065	1,758	2,652	1,172	5,582
	2005											
	Quarter 1 - Trimestre 1	6,710	1,626	2,624	1,006	5,256	714	739
	Quarter 2 - Trimestre 2	6,613	1,673	2,577	943	5,194	706	714
	Quarter 3 - Trimestre 3	7,379	1,750	2,999	1,413	6,161	711	507
	Quarter 4 - Trimestre 4	6,858	1,713	2,522	1,149	5,384	1,080	394
	Annual - Annuel	6,890	1,690	2,680	1,128	5,499	803	588
	2006											
	Quarter 1 - Trimestre 1	6,285	1,638	2,568	1,060	5,265	673	347
	Quarter 2 - Trimestre 2	6,489	1,625	2,684	1,179	5,489	637	363
	Quarter 3 - Trimestre 3	7,591	1,738	3,130	1,485	6,353	879	359
	Quarter 4 - Trimestre 4	6,838	1,697	2,553	1,246	5,496	1,005	337
	Annual - Annuel	6,801	1,674	2,734	1,243	5,651	798	351
	2007											
	Quarter 1 - Trimestre 1	6,174	1,649	2,543	986	5,179
	Quarter 2 - Trimestre 2	6,300	1,745	2,537	944	5,226
	Quarter 3 - Trimestre 3	7,510	1,873	2,971	1,332	6,176
	Quarter 4 - Trimestre 4	6,653	1,707	2,636	1,066	5,409
	Annual - Annuel	6,659	1,744	2,672	1,082	5,497
	2008											
	Quarter 1 - Trimestre 1	6,446	1,795	2,521	991	5,307	787	352
	Quarter 2 - Trimestre 2	6,804	1,796	2,544	1,169	5,509	942	352
	Quarter 3 - Trimestre 3	7,777	1,873	2,895	1,556	6,324	1,081	372
91	Public administration - Administrations publiques											
	2004											
	Quarter 1 - Trimestre 1	15,921	326	850	574	285	1,152	1,750	1,437	12,734
	Quarter 2 - Trimestre 2	16,117	367	672	511	439	1,046	1,551	1,485	13,081
	Quarter 3 - Trimestre 3	17,111	358	751	565	669	1,246	1,674	1,915	13,521
	Quarter 4 - Trimestre 4	16,368	340	730	696	559	842	1,766	1,401	13,200
	Annual - Annuel	16,379	348	751	587	488	1,071	1,685	1,560	13,134
	2005											
	Quarter 1 - Trimestre 1	16,026	410	610	516	388	1,029	1,536	1,417	13,073
	Quarter 2 - Trimestre 2	16,461	422	563	493	384	939	1,478	1,322	13,661
	Quarter 3 - Trimestre 3	17,924	434	705	688	397	1,146	1,827	1,543	14,553
	Quarter 4 - Trimestre 4	16,983	356	917	556	521	923	1,829	1,443	13,710
	Annual - Annuel	16,848	406	698	563	423	1,009	1,668	1,431	13,749
	2006											
	Quarter 1 - Trimestre 1	16,498	438	660	427	273	1,027	1,525	1,300	13,674
	Quarter 2 - Trimestre 2	17,545	409	616	455	304	1,050	1,480	1,354	14,711
	Quarter 3 - Trimestre 3	17,539	420	675	607	516	1,097	1,702	1,613	14,224
	Quarter 4 - Trimestre 4	16,622	327	905	528	420	1,132	1,760	1,552	13,310
	Annual - Annuel	17,051	399	714	504	378	1,076	1,617	1,455	13,980
	2007											
	Quarter 1 - Trimestre 1	16,596	390	742	513	1,645	1,375	13,576
	Quarter 2 - Trimestre 2	17,179	391	671	392	1,454	1,204	14,521
	Quarter 3 - Trimestre 3	18,165	377	736	671	1,784	1,595	14,786
	Quarter 4 - Trimestre 4	17,099	353	822	536	1,712	1,615	13,772
	Annual - Annuel	17,260	378	743	528	1,649	1,447	14,164
	2008											
	Quarter 1 - Trimestre 1	17,567	324	968	430	712	1,061	1,722	1,774	14,071
	Quarter 2 - Trimestre 2	17,862	357	701	453	607	1,074	1,510	1,681	14,671
	Quarter 3 - Trimestre 3	18,825	390	791	777	440	1,319	1,957	1,759	15,109

Table 10

Quarterly and Annual Estimates of Employment by Enterprise Size of Employment, for All Employees, for Selected Industries, Canada, Provinces and Territories.

(Continued - suite)

Tableau 10

Estimations trimestrielles et annuelles de l'emploi par taille d'entreprise selon l'emploi, pour l'ensemble des salariés pour une sélection d'industries, Canada, provinces et territoires.

NAICS 2007	Industry	Size - Taille										
		All Sizes - Toutes les tailles	0-4	5-19	20-49	50-99	100-299	300-499	500 +	0-49	50-299	300 +
SCIAN 2007	Industrie											
NEWFOUNDLAND AND LABRADOR - TERRE-NEUVE ET LABRADOR												
11-91N Industrial aggregate (excluding unclassified) - Ensemble des industries sauf les entreprises non classifiées												
	2004											
	Quarter 1 - Trimestre 1	163,829	14,513	24,842	15,226	8,567	11,943	5,645	83,093	54,580	20,510	88,739
	Quarter 2 - Trimestre 2	173,866	15,210	27,324	16,272	9,334	14,367	6,302	85,057	58,806	23,701	91,359
	Quarter 3 - Trimestre 3	183,476	16,216	30,433	19,075	10,350	15,845	7,903	83,654	65,725	26,195	91,557
	Quarter 4 - Trimestre 4	175,775	15,484	27,304	17,184	10,550	15,358	6,306	83,589	59,972	25,908	89,894
	Annual - Annuel	174,236	15,356	27,476	16,939	9,700	14,378	6,539	83,848	59,771	24,078	90,387
	2005											
	Quarter 1 - Trimestre 1	162,232	14,516	24,503	15,048	7,868	13,093	6,076	81,129	54,067	20,961	87,205
	Quarter 2 - Trimestre 2	173,162	14,942	26,392	16,527	9,732	14,770	6,477	84,321	57,862	24,502	90,798
	Quarter 3 - Trimestre 3	181,382	15,908	29,568	19,089	10,505	16,755	6,624	82,934	64,565	27,260	89,557
	Quarter 4 - Trimestre 4	169,387	14,904	26,798	16,673	10,548	14,313	4,372	81,779	58,374	24,862	86,152
	Annual - Annuel	171,541	15,067	26,815	16,834	9,663	14,733	5,887	82,541	58,717	24,396	88,428
	2006											
	Quarter 1 - Trimestre 1	160,062	14,196	24,436	14,642	8,197	12,295	3,162	83,134	53,274	20,492	86,296
	Quarter 2 - Trimestre 2	175,626	14,826	26,526	16,740	9,008	15,304	5,312	87,909	58,093	24,312	93,221
	Quarter 3 - Trimestre 3	183,416	15,547	29,662	19,116	10,238	16,735	5,511	86,608	64,325	26,973	92,118
	Quarter 4 - Trimestre 4	173,748	14,977	26,690	17,262	10,314	15,246	4,103	85,157	58,929	25,560	89,260
	Annual - Annuel	173,213	14,887	26,829	16,940	9,439	14,895	4,522	85,702	58,655	24,334	90,224
	2007											
	Quarter 1 - Trimestre 1	162,610	13,658	25,105	15,313	8,821	12,559	3,932	83,222	54,076	21,380	87,154
	Quarter 2 - Trimestre 2	179,759	14,583	27,675	17,065	10,683	14,215	6,377	89,162	59,323	24,898	95,538
	Quarter 3 - Trimestre 3	191,929	15,721	31,138	20,058	11,331	15,977	6,982	90,721	66,917	27,309	97,703
	Quarter 4 - Trimestre 4	181,250	14,940	28,000	18,327	11,316	14,277	4,800	89,590	61,266	25,593	94,391
	Annual - Annuel	178,887	14,725	27,980	17,691	10,538	14,257	5,523	88,174	60,396	24,795	93,697
	2008											
	Quarter 1 - Trimestre 1	170,134	14,296	26,113	16,253	10,477	11,112	5,212	86,672	56,662	21,589	91,883
	Quarter 2 - Trimestre 2	185,543	14,864	28,096	17,953	11,890	14,141	6,702	91,896	60,913	26,032	98,598
	Quarter 3 - Trimestre 3	197,013	15,692	30,752	20,644	12,694	16,683	7,096	93,450	67,089	29,378	100,546
PRINCE EDWARD ISLAND - ÎLE-DU-PRINCE-ÉDOUARD												
23 Construction - Construction												
	2004											
	Quarter 1 - Trimestre 1	3,143	621	1,166	507	2,293
	Quarter 2 - Trimestre 2	4,117	718	1,435	686	2,838
	Quarter 3 - Trimestre 3	5,287	892	1,583	716	3,191
	Quarter 4 - Trimestre 4	4,369	814	1,386	733	2,932
	Annual - Annuel	4,229	761	1,392	660	2,814
	2005											
	Quarter 1 - Trimestre 1	3,038	669	1,055
	Quarter 2 - Trimestre 2	4,154	813	1,301
	Quarter 3 - Trimestre 3	5,393	960	1,382
	Quarter 4 - Trimestre 4	4,272	799	1,264
	Annual - Annuel	4,214	810	1,251
	2006											
	Quarter 1 - Trimestre 1	3,180	712	1,078	500	2,290
	Quarter 2 - Trimestre 2	4,127	930	1,237	668	2,836
	Quarter 3 - Trimestre 3	5,159	934	1,403	799	3,136
	Quarter 4 - Trimestre 4	4,223	845	1,307	703	2,855
	Annual - Annuel	4,172	855	1,256	668	2,779
	2007											
	Quarter 1 - Trimestre 1	3,260	645	1,063	562	2,271	388	601
	Quarter 2 - Trimestre 2	4,161	714	1,323	845	2,882	463	817
	Quarter 3 - Trimestre 3	5,116	827	1,439	1,027	3,293	824	999
	Quarter 4 - Trimestre 4	4,360	820	1,302	852	2,974	678	708
	Annual - Annuel	4,224	751	1,282	821	2,855	588	781
	2008											
	Quarter 1 - Trimestre 1	3,305	693	995
	Quarter 2 - Trimestre 2	4,198	772	1,268
	Quarter 3 - Trimestre 3	5,166	842	1,474
41 Wholesale Trade - Commerce de gros												
	2004											
	Quarter 1 - Trimestre 1	1,780	176	509	399	1,084	253	443
	Quarter 2 - Trimestre 2	2,617	178	550	535	1,263	626	728
	Quarter 3 - Trimestre 3	2,485	169	606	388	1,162	735	588
	Quarter 4 - Trimestre 4	1,858	180	578	296	1,054	348	456
	Annual - Annuel	2,185	176	561	404	1,141	490	554
	2005											
	Quarter 1 - Trimestre 1	1,592	188	487	230	905	232	455
	Quarter 2 - Trimestre 2	2,509	177	560	418	1,156	695	659

Table 10

Quarterly and Annual Estimates of Employment by Enterprise Size of Employment, for All Employees, for Selected Industries, Canada, Provinces and Territories.

(Continued - suite)

Tableau 10

Estimations trimestrielles et annuelles de l'emploi par taille d'entreprise selon l'emploi, pour l'ensemble des salariés pour une sélection d'industries, Canada, provinces et territoires.

NAICS 2007	Industry	Size - Taille										
		All Sizes - Toutes les tailles	0-4	5-19	20-49	50-99	100-299	300-499	500 +	0-49	50-299	300 +
SCIAN 2007	Industrie											
PRINCE EDWARD ISLAND - ÎLE-DU-PRINCE-ÉDOUARD												
41	Wholesale Trade - Commerce de gros											
	2005											
	Quarter 3 - Trimestre 3	2,645	173	551	376	1,099	795	751
	Quarter 4 - Trimestre 4	2,004	162	545	322	1,029	474	501
	Annual - Annuel	2,188	175	536	336	1,047	549	592
	2006											
	Quarter 1 - Trimestre 1	1,614	155	458	342	954	188	471
	Quarter 2 - Trimestre 2	2,565	134	589	347	1,070	767	728
	Quarter 3 - Trimestre 3	2,607	148	591	417	1,157	953	497
	Quarter 4 - Trimestre 4	1,966	161	550	319	1,030	353	583
	Annual - Annuel	2,188	150	547	356	1,053	565	570
	2007											
	Quarter 1 - Trimestre 1	1,708	138	487	275	900
	Quarter 2 - Trimestre 2	2,617	123	591	334	1,048
	Quarter 3 - Trimestre 3	2,588	148	598	291	1,036
	Quarter 4 - Trimestre 4	2,011	155	555	303	1,013
	Annual - Annuel	2,231	141	558	301	999
	2008											
	Quarter 1 - Trimestre 1	1,533	149	491	217	857	230	446
	Quarter 2 - Trimestre 2	2,378	144	580	288	1,012	697	668
	Quarter 3 - Trimestre 3	2,123	147	569	378	1,094	701	328
44-45	Retail trade - Commerce de détail											
	2004											
	Quarter 1 - Trimestre 1	6,954	499	1,755	1,112	3,366	827	2,762
	Quarter 2 - Trimestre 2	7,337	492	1,880	1,128	3,500	994	2,843
	Quarter 3 - Trimestre 3	7,998	535	1,899	1,316	3,751	1,347	2,901
	Quarter 4 - Trimestre 4	7,719	498	1,766	1,107	3,371	1,335	3,014
	Annual - Annuel	7,502	506	1,825	1,166	3,497	1,126	2,880
	2005											
	Quarter 1 - Trimestre 1	7,264	500	1,697	1,070	3,267	1,032	2,964
	Quarter 2 - Trimestre 2	7,680	477	1,754	1,208	3,439	1,234	3,008
	Quarter 3 - Trimestre 3	8,145	509	1,839	1,336	3,684	1,330	3,132
	Quarter 4 - Trimestre 4	7,789	481	1,630	1,254	3,364	1,248	3,177
	Annual - Annuel	7,720	492	1,730	1,217	3,439	1,211	3,070
	2006											
	Quarter 1 - Trimestre 1	7,266	483	1,485	1,224	3,192	1,110	2,963
	Quarter 2 - Trimestre 2	7,428	485	1,676	1,288	3,448	1,103	2,877
	Quarter 3 - Trimestre 3	7,725	538	1,656	1,417	3,611	1,215	2,899
	Quarter 4 - Trimestre 4	7,422	492	1,554	1,242	3,289	1,151	2,982
	Annual - Annuel	7,460	499	1,593	1,293	3,385	1,145	2,931
	2007											
	Quarter 1 - Trimestre 1	7,082	468	1,398	1,291	3,156	1,047	2,879
	Quarter 2 - Trimestre 2	7,591	523	1,494	1,301	3,318	1,321	2,952
	Quarter 3 - Trimestre 3	8,006	543	1,627	1,395	3,565	1,404	3,037
	Quarter 4 - Trimestre 4	7,877	472	1,474	1,314	3,259	1,407	3,211
	Annual - Annuel	7,639	501	1,498	1,325	3,325	1,294	3,020
	2008											
	Quarter 1 - Trimestre 1	7,461	463	1,398	1,322	708	510	3,183	1,218	3,060
	Quarter 2 - Trimestre 2	7,798	468	1,593	1,372	788	536	3,433	1,324	3,040
	Quarter 3 - Trimestre 3	8,165	484	1,646	1,315	915	695	3,445	1,610	3,110
72	Accommodation & food services - Hébergement et services de restauration											
	2004											
	Quarter 1 - Trimestre 1	4,528	163	696	818	1,677	1,593	1,258
	Quarter 2 - Trimestre 2	5,635	203	1,174	962	2,338	1,915	1,382
	Quarter 3 - Trimestre 3	7,548	271	1,547	1,462	3,280	2,461	1,807
	Quarter 4 - Trimestre 4	5,264	203	894	877	1,974	1,609	1,681
	Annual - Annuel	5,743	210	1,077	1,030	2,317	1,894	1,532
	2005											
	Quarter 1 - Trimestre 1	4,753	172	661	747	1,581
	Quarter 2 - Trimestre 2	5,655	218	1,043	950	2,211
	Quarter 3 - Trimestre 3	7,077	298	1,467	1,517	3,282
	Quarter 4 - Trimestre 4	5,112	230	829	822	1,881
	Annual - Annuel	5,649	229	1,000	1,009	2,239
	2006											
	Quarter 1 - Trimestre 1	4,619	180	631	683	1,494	1,959	1,166
	Quarter 2 - Trimestre 2	5,660	192	1,020	967	2,180	2,118	1,362
	Quarter 3 - Trimestre 3	7,224	265	1,443	1,464	3,172	2,080	1,971
	Quarter 4 - Trimestre 4	5,210	189	814	787	1,790	2,183	1,238
	Annual - Annuel	5,678	207	977	975	2,159	2,085	1,434
	2007											
	Quarter 1 - Trimestre 1	4,602	123	663	665	873	1,450	1,955	1,197
	Quarter 2 - Trimestre 2	5,750	193	1,022	915	1,033	2,129	2,217	1,404

Table 10

Quarterly and Annual Estimates of Employment by Enterprise Size of Employment, for All Employees, for Selected Industries, Canada, Provinces and Territories.

(Continued - suite)

Tableau 10

Estimations trimestrielles et annuelles de l'emploi par taille d'entreprise selon l'emploi, pour l'ensemble des salariés pour une sélection d'industries, Canada, provinces et territoires.

NAICS 2007	Industry	Size - Taille										
		All Sizes - Toutes les tailles	0-4	5-19	20-49	50-99	100-299	300-499	500 +	0-49	50-299	300 +
SCIAN 2007	Industrie											
PRINCE EDWARD ISLAND - ÎLE-DU-PRINCE-ÉDOUARD												
72	Accommodation & food services - Hébergement et services de restauration											
	2007											
	Quarter 3 - Trimestre 3	7,191	293	1,391	1,472	1,124	3,155	2,219	1,817
	Quarter 4 - Trimestre 4	5,130	197	743	858	968	1,799	1,791	1,540
	Annual - Annuel	5,668	201	955	977	1,000	2,133	2,045	1,490
	2008											
	Quarter 1 - Trimestre 1	4,440	129	603	748	1,480	1,704	1,256
	Quarter 2 - Trimestre 2	5,395	191	882	1,043	2,117	1,906	1,372
	Quarter 3 - Trimestre 3	6,984	232	1,255	1,523	3,009	2,215	1,760
91	Public administration - Administrations publiques											
	2004											
	Quarter 1 - Trimestre 1	6,564	123	217	496	5,851
	Quarter 2 - Trimestre 2	7,165	95	175	532	6,458
	Quarter 3 - Trimestre 3	7,073	125	245	553	6,275
	Quarter 4 - Trimestre 4	6,017	99	187	468	5,362
	Annual - Annuel	6,705	111	206	512	5,986
	2005											
	Quarter 1 - Trimestre 1	5,952	99	4,808	194	350	5,409
	Quarter 2 - Trimestre 2	6,076	69	5,025	161	603	5,312
	Quarter 3 - Trimestre 3	6,654	149	5,708	261	545	5,848
	Quarter 4 - Trimestre 4	6,243	126	5,168	211	490	5,541
	Annual - Annuel	6,231	111	5,177	207	497	5,527
	2006											
	Quarter 1 - Trimestre 1	5,827	84	233	257	318	5,252
	Quarter 2 - Trimestre 2	6,615	247	392	183	639	5,793
	Quarter 3 - Trimestre 3	6,889	341	372	180	713	5,997
	Quarter 4 - Trimestre 4	6,121	132	245	288	378	5,455
	Annual - Annuel	6,363	201	311	227	512	5,624
	2007											
	Quarter 1 - Trimestre 1	6,052	205	271	327	5,454
	Quarter 2 - Trimestre 2	6,671	202	281	571	5,819
	Quarter 3 - Trimestre 3	7,131	173	289	842	6,000
	Quarter 4 - Trimestre 4	6,532	185	279	794	5,458
	Annual - Annuel	6,596	191	280	634	5,683
	2008											
	Quarter 1 - Trimestre 1	6,356	246	353	622	5,380
	Quarter 2 - Trimestre 2	6,800	132	252	615	5,932
	Quarter 3 - Trimestre 3	7,167	173	296	611	6,260
11-91N	Industrial aggregate (excluding unclassified) - Ensemble des industries sauf les entreprises non classifiées											
	2004											
	Quarter 1 - Trimestre 1	52,332	3,775	8,432	5,824	4,100	4,916	2,575	22,710	18,030	9,017	25,285
	Quarter 2 - Trimestre 2	59,309	4,229	9,646	6,655	4,485	5,731	3,280	25,284	20,530	10,216	28,563
	Quarter 3 - Trimestre 3	63,024	4,577	10,879	7,634	4,974	7,130	3,370	24,460	23,090	12,104	27,831
	Quarter 4 - Trimestre 4	57,150	4,277	9,061	6,170	4,612	5,989	2,593	24,448	19,508	10,601	27,041
	Annual - Annuel	57,954	4,214	9,504	6,571	4,543	5,942	2,954	24,226	20,289	10,484	27,180
	2005											
	Quarter 1 - Trimestre 1	52,803	3,943	8,003	5,543	4,215	4,702	2,632	23,765	17,490	8,917	26,397
	Quarter 2 - Trimestre 2	58,579	4,280	9,128	6,496	4,691	6,263	3,002	24,718	19,904	10,954	27,720
	Quarter 3 - Trimestre 3	62,221	4,666	10,361	7,829	5,220	6,544	3,033	24,569	22,856	11,764	27,602
	Quarter 4 - Trimestre 4	57,725	4,150	8,659	6,123	5,014	5,512	2,820	25,446	18,932	10,526	28,266
	Annual - Annuel	57,832	4,260	9,038	6,498	4,785	5,755	2,872	24,625	19,796	10,540	27,496
	2006											
	Quarter 1 - Trimestre 1	51,847	3,899	7,717	6,005	4,431	5,384	2,005	22,407	17,620	9,814	24,412
	Quarter 2 - Trimestre 2	59,021	4,213	9,093	6,834	4,777	6,427	2,700	24,977	20,140	11,204	27,677
	Quarter 3 - Trimestre 3	60,544	4,443	10,013	7,779	5,070	8,421	2,553	22,265	22,235	13,491	24,818
	Quarter 4 - Trimestre 4	56,581	4,097	8,609	6,594	4,357	7,354	2,011	23,559	19,300	11,711	25,570
	Annual - Annuel	56,998	4,163	8,858	6,803	4,659	6,896	2,317	23,302	19,824	11,555	25,619
	2007											
	Quarter 1 - Trimestre 1	53,756	3,644	7,908	6,076	3,844	5,120	2,405	24,758	17,629	8,965	27,162
	Quarter 2 - Trimestre 2	59,500	3,975	9,344	7,045	4,689	6,890	2,516	25,040	20,364	11,579	27,556
	Quarter 3 - Trimestre 3	62,712	4,404	10,375	8,472	5,214	8,547	2,213	23,488	23,250	13,761	25,701
	Quarter 4 - Trimestre 4	58,588	4,111	8,714	7,088	4,610	6,934	2,434	24,697	19,913	11,544	27,131
	Annual - Annuel	58,639	4,034	9,085	7,170	4,589	6,873	2,392	24,496	20,289	11,462	26,887
	2008											
	Quarter 1 - Trimestre 1	54,160	3,831	7,853	6,368	3,857	5,794	2,310	24,145	18,053	9,652	26,455
	Quarter 2 - Trimestre 2	59,318	3,983	9,206	7,440	4,390	7,059	2,537	24,702	20,629	11,450	27,239
	Quarter 3 - Trimestre 3	61,530	4,197	10,244	8,259	5,256	8,135	2,048	23,391	22,701	13,390	25,439

Table 10

Quarterly and Annual Estimates of Employment by Enterprise Size of Employment, for All Employees, for Selected Industries, Canada, Provinces and Territories.

(Continued - suite)

Tableau 10

Estimations trimestrielles et annuelles de l'emploi par taille d'entreprise selon l'emploi, pour l'ensemble des salariés pour une sélection d'industries, Canada, provinces et territoires.

NAICS 2007	Industry	Size - Taille										
		All Sizes - Toutes les tailles	0-4	5-19	20-49	50-99	100-299	300-499	500 +	0-49	50-299	300 +
SCIAN 2007	Industrie											
NOVA SCOTIA - NOUVELLE-ÉCOSSE												
23	Construction - Construction											
	2004											
	Quarter 1 - Trimestre 1	14,304	3,209	5,844	2,475	1,218	459	11,528	1,677	1,099
	Quarter 2 - Trimestre 2	17,100	3,623	6,929	3,031	1,464	759	13,583	2,223	1,294
	Quarter 3 - Trimestre 3	19,470	4,092	7,429	3,534	1,962	1,101	15,054	3,063	1,353
	Quarter 4 - Trimestre 4	17,828	4,069	6,559	3,240	1,785	934	13,868	2,720	1,241
	Annual - Annuel	17,176	3,748	6,690	3,070	1,607	813	13,508	2,421	1,247
	2005											
	Quarter 1 - Trimestre 1	14,453	3,527	5,345	2,637	1,215	656	11,509	1,871	1,073
	Quarter 2 - Trimestre 2	17,465	3,925	6,593	3,127	1,758	796	13,646	2,554	1,266
	Quarter 3 - Trimestre 3	19,825	4,332	7,431	3,503	1,966	1,181	15,267	3,146	1,412
	Quarter 4 - Trimestre 4	18,801	3,801	6,960	3,511	1,918	1,136	14,272	3,054	1,474
	Annual - Annuel	17,636	3,896	6,582	3,195	1,714	942	13,673	2,656	1,306
	2006											
	Quarter 1 - Trimestre 1	16,042	3,727	5,645	2,985	1,581	857	12,357	2,438	1,246
	Quarter 2 - Trimestre 2	18,448	4,561	6,336	3,437	1,621	1,108	14,333	2,729	1,387
	Quarter 3 - Trimestre 3	20,637	4,579	7,169	3,433	2,383	1,288	15,181	3,672	1,785
	Quarter 4 - Trimestre 4	20,446	4,546	6,568	3,311	2,258	1,308	14,425	3,566	2,454
	Annual - Annuel	18,893	4,353	6,429	3,292	1,961	1,140	14,074	3,101	1,718
	2007											
	Quarter 1 - Trimestre 1	16,545	4,020	5,599	2,948	1,442	709	12,567	2,152	1,827
	Quarter 2 - Trimestre 2	19,836	4,343	6,761	3,454	1,662	1,345	14,557	3,007	2,271
	Quarter 3 - Trimestre 3	22,915	4,629	7,742	3,805	2,292	1,930	16,177	4,222	2,516
	Quarter 4 - Trimestre 4	21,455	4,612	6,950	3,770	1,899	1,876	15,332	3,776	2,348
	Annual - Annuel	20,188	4,401	6,763	3,494	1,824	1,465	14,658	3,289	2,240
	2008											
	Quarter 1 - Trimestre 1	18,505	4,239	5,936	3,276	2,019	1,027	13,451	3,046	2,008
	Quarter 2 - Trimestre 2	21,115	4,381	7,142	3,529	2,288	1,577	15,052	3,865	2,198
	Quarter 3 - Trimestre 3	22,819	4,618	7,683	3,782	2,595	2,409	16,083	5,004	1,732
31-33	Manufacturing - Fabrication											
	2004											
	Quarter 1 - Trimestre 1	36,798	1,207	3,157	3,523	3,032	5,634	2,682	17,562	7,887	8,667	20,244
	Quarter 2 - Trimestre 2	40,373	1,299	3,448	3,938	3,266	5,621	3,755	19,046	8,684	8,888	22,801
	Quarter 3 - Trimestre 3	41,718	1,168	3,454	4,068	3,872	5,450	3,316	20,389	8,690	9,322	23,705
	Quarter 4 - Trimestre 4	38,365	1,094	3,402	3,862	3,347	5,252	3,681	17,728	8,358	8,599	21,409
	Annual - Annuel	39,314	1,192	3,365	3,848	3,380	5,489	3,358	18,681	8,405	8,869	22,040
	2005											
	Quarter 1 - Trimestre 1	35,157	1,226	3,060	3,287	3,325	4,913	2,945	16,402	7,573	8,238	19,347
	Quarter 2 - Trimestre 2	38,686	1,196	3,102	3,701	3,478	5,835	3,175	18,200	7,999	9,313	21,374
	Quarter 3 - Trimestre 3	40,124	1,112	3,311	4,021	3,691	5,783	3,758	18,449	8,444	9,473	22,207
	Quarter 4 - Trimestre 4	39,518	1,171	3,066	3,770	3,166	5,740	3,859	18,747	8,007	8,906	22,605
	Annual - Annuel	38,371	1,176	3,135	3,695	3,415	5,568	3,434	17,949	8,006	8,982	21,383
	2006											
	Quarter 1 - Trimestre 1	37,093	1,092	3,041	3,128	2,920	5,777	4,204	16,932	7,260	8,697	21,136
	Quarter 2 - Trimestre 2	37,757	1,209	3,027	3,401	3,446	6,170	4,676	15,827	7,638	9,617	20,503
	Quarter 3 - Trimestre 3	38,368	1,072	3,100	3,653	3,455	5,952	4,327	16,808	7,825	9,407	21,135
	Quarter 4 - Trimestre 4	35,695	1,029	3,021	3,403	3,360	5,591	4,316	14,975	7,453	8,951	19,291
	Annual - Annuel	37,228	1,100	3,047	3,396	3,295	5,873	4,381	16,135	7,544	9,168	20,516
	2007											
	Quarter 1 - Trimestre 1	31,923	977	2,809	3,200	2,935	5,636	4,345	12,022	6,986	8,571	16,366
	Quarter 2 - Trimestre 2	34,280	1,110	2,956	3,592	2,686	6,278	4,918	12,739	7,658	8,965	17,657
	Quarter 3 - Trimestre 3	34,823	959	2,990	3,626	3,471	5,823	4,012	13,942	7,575	9,294	17,954
	Quarter 4 - Trimestre 4	33,105	998	2,938	3,536	3,166	5,438	3,939	13,091	7,471	8,604	17,029
	Annual - Annuel	33,533	1,011	2,923	3,489	3,065	5,794	4,303	12,948	7,423	8,858	17,252
	2008											
	Quarter 1 - Trimestre 1	32,006	1,012	2,852	3,071	2,890	5,387	3,358	13,435	6,935	8,277	16,794
	Quarter 2 - Trimestre 2	34,755	1,078	2,791	3,378	3,212	5,672	4,794	13,829	7,248	8,884	18,623
	Quarter 3 - Trimestre 3	36,574	905	2,752	3,560	3,712	5,485	4,278	15,883	7,217	9,197	20,161
41	Wholesale Trade - Commerce de gros											
	2004											
	Quarter 1 - Trimestre 1	16,028	1,321	3,230	1,948	1,598	1,423	779	5,729	6,499	3,021	6,508
	Quarter 2 - Trimestre 2	17,837	1,377	3,437	2,171	1,765	2,526	689	5,872	6,985	4,291	6,561
	Quarter 3 - Trimestre 3	18,158	1,326	3,418	1,992	1,821	2,840	772	5,989	6,736	4,661	6,761
	Quarter 4 - Trimestre 4	17,142	1,295	3,408	2,102	1,420	1,990	994	5,933	6,805	3,410	6,927
	Annual - Annuel	17,291	1,330	3,373	2,053	1,651	2,195	808	5,881	6,756	3,846	6,689
	2005											
	Quarter 1 - Trimestre 1	16,521	1,239	3,273	1,979	1,518	1,563	1,109	5,838	6,492	3,082	6,947
	Quarter 2 - Trimestre 2	18,206	1,302	3,323	2,343	1,799	2,202	1,256	5,981	6,968	4,001	7,237
	Quarter 3 - Trimestre 3	18,556	1,224	3,476	2,190	1,580	3,048	1,074	5,963	6,891	4,628	7,037
	Quarter 4 - Trimestre 4	17,799	1,261	3,306	2,115	1,420	2,472	1,260	5,964	6,682	3,893	7,224
	Annual - Annuel	17,770	1,256	3,345	2,157	1,579	2,321	1,175	5,937	6,758	3,901	7,111
	2006											
	Quarter 1 - Trimestre 1	16,924	1,245	3,191	1,842	1,241	1,851	1,363	6,191	6,278	3,092	7,554

Table 10

Quarterly and Annual Estimates of Employment by Enterprise Size of Employment, for All Employees, for Selected Industries, Canada, Provinces and Territories.

(Continued - suite)

Tableau 10

Estimations trimestrielles et annuelles de l'emploi par taille d'entreprise selon l'emploi, pour l'ensemble des salariés pour une sélection d'industries, Canada, provinces et territoires.

NAICS 2007	Industry	Size - Taille										
		All Sizes - Toutes les tailles	0-4	5-19	20-49	50-99	100-299	300-499	500 +	0-49	50-299	300 +
SCIAN 2007	Industrie											
NOVA SCOTIA - NOUVELLE-ÉCOSSE												
41	Wholesale Trade - Commerce de gros											
	2006											
	Quarter 2 - Trimestre 2	18,051	1,200	3,300	2,176	1,423	2,658	1,173	6,122	6,675	4,081	7,295
	Quarter 3 - Trimestre 3	18,081	1,203	3,279	2,211	1,244	2,610	1,216	6,318	6,693	3,854	7,534
	Quarter 4 - Trimestre 4	16,585	1,236	3,224	2,138	1,023	1,756	977	6,232	6,599	2,778	7,208
	Annual - Annuel	17,410	1,221	3,248	2,092	1,233	2,219	1,182	6,216	6,561	3,451	7,398
	2007											
	Quarter 1 - Trimestre 1	16,016	1,168	3,265	1,973	955	1,585	998	6,071	6,407	2,539	7,069
	Quarter 2 - Trimestre 2	16,972	1,230	3,268	2,266	1,181	2,259	813	5,955	6,764	3,440	6,768
	Quarter 3 - Trimestre 3	17,243	1,201	3,416	2,176	1,250	2,242	665	6,292	6,793	3,492	6,958
	Quarter 4 - Trimestre 4	16,684	1,245	3,217	2,040	1,224	1,924	730	6,305	6,502	3,147	7,035
	Annual - Annuel	16,729	1,211	3,292	2,114	1,152	2,002	802	6,156	6,617	3,155	6,957
	2008											
	Quarter 1 - Trimestre 1	16,046	1,281	3,031	1,986	1,185	1,807	574	6,183	6,298	2,991	6,757
	Quarter 2 - Trimestre 2	16,773	1,184	3,154	2,361	1,476	2,015	575	6,007	6,700	3,491	6,582
	Quarter 3 - Trimestre 3	16,400	1,155	3,144	2,328	1,415	1,930	795	5,633	6,627	3,345	6,428
44-45	Retail trade - Commerce de détail											
	2004											
	Quarter 1 - Trimestre 1	50,507	3,417	8,260	6,300	5,143	3,094	634	23,659	17,977	8,237	24,293
	Quarter 2 - Trimestre 2	51,946	3,444	8,708	6,532	5,040	3,445	571	24,205	18,684	8,486	24,776
	Quarter 3 - Trimestre 3	52,994	3,544	8,904	6,493	5,182	3,688	554	24,629	18,940	8,870	25,183
	Quarter 4 - Trimestre 4	53,486	3,489	8,508	6,378	4,992	3,581	821	25,716	18,376	8,573	26,538
	Annual - Annuel	52,233	3,473	8,595	6,426	5,089	3,452	645	24,553	18,494	8,541	25,197
	2005											
	Quarter 1 - Trimestre 1	51,386	3,417	8,098	6,108	4,748	2,982	697	25,336	17,623	7,730	26,033
	Quarter 2 - Trimestre 2	52,550	3,312	8,752	6,269	4,891	3,094	904	25,328	18,333	7,986	26,231
	Quarter 3 - Trimestre 3	52,996	3,380	8,835	6,514	5,152	2,882	1,140	25,093	18,728	8,035	26,233
	Quarter 4 - Trimestre 4	53,391	3,302	8,479	6,562	4,651	3,420	931	26,046	18,343	8,071	26,977
	Annual - Annuel	52,581	3,352	8,541	6,363	4,861	3,095	918	25,451	18,257	7,955	26,369
	2006											
	Quarter 1 - Trimestre 1	51,639	3,331	8,004	6,443	5,040	2,861	900	25,060	17,778	7,901	25,960
	Quarter 2 - Trimestre 2	52,443	3,300	8,530	6,820	4,914	3,124	820	24,934	18,651	8,038	25,754
	Quarter 3 - Trimestre 3	53,575	3,358	8,852	6,986	4,744	3,318	1,001	25,315	19,197	8,062	26,316
	Quarter 4 - Trimestre 4	54,517	3,285	8,610	6,739	4,566	3,623	1,216	26,479	18,634	8,189	27,695
	Annual - Annuel	53,043	3,318	8,499	6,747	4,816	3,231	984	25,447	18,565	8,048	26,431
	2007											
	Quarter 1 - Trimestre 1	52,969	3,165	8,409	6,833	4,435	3,379	989	25,760	18,407	7,814	26,748
	Quarter 2 - Trimestre 2	54,321	3,203	8,961	7,580	4,322	3,349	1,083	25,824	19,744	7,671	26,906
	Quarter 3 - Trimestre 3	55,691	3,331	9,092	7,543	4,694	3,382	1,237	26,412	19,965	8,076	27,650
	Quarter 4 - Trimestre 4	55,424	3,331	8,779	7,044	4,400	3,287	1,078	27,506	19,154	7,686	28,584
	Annual - Annuel	54,601	3,257	8,810	7,250	4,463	3,349	1,097	26,375	19,317	7,812	27,472
	2008											
	Quarter 1 - Trimestre 1	53,874	3,190	8,516	7,111	4,123	3,085	1,024	26,824	18,818	7,209	27,848
	Quarter 2 - Trimestre 2	55,167	3,262	8,884	7,370	4,578	3,225	1,603	26,245	19,516	7,803	27,848
	Quarter 3 - Trimestre 3	56,282	3,262	9,001	7,449	4,813	3,289	1,662	26,805	19,712	8,103	28,467
48-49	Transportation & warehousing - Transport et entreposage											
	2004											
	Quarter 1 - Trimestre 1	15,081	1,113	1,660	1,338	1,180	1,094	4,110	2,274	8,697
	Quarter 2 - Trimestre 2	15,787	1,063	1,823	1,308	1,170	1,397	4,194	2,567	9,025
	Quarter 3 - Trimestre 3	16,343	1,213	1,851	1,296	1,360	1,443	4,360	2,803	9,179
	Quarter 4 - Trimestre 4	15,668	1,171	1,706	1,308	1,159	1,346	4,185	2,505	8,978
	Annual - Annuel	15,720	1,140	1,760	1,313	1,217	1,320	4,212	2,537	8,970
	2005											
	Quarter 1 - Trimestre 1	15,391	1,030	1,627	1,342	1,190	1,358	415	8,430	3,998	2,548	8,845
	Quarter 2 - Trimestre 2	16,078	1,123	1,654	1,319	1,438	1,447	469	8,629	4,096	2,884	9,098
	Quarter 3 - Trimestre 3	16,526	1,174	1,733	1,362	1,460	1,463	670	8,662	4,270	2,924	9,332
	Quarter 4 - Trimestre 4	16,340	1,165	1,656	1,196	1,400	1,205	793	8,924	4,017	2,606	9,717
	Annual - Annuel	16,084	1,123	1,668	1,305	1,372	1,368	587	8,661	4,095	2,740	9,248
	2006											
	Quarter 1 - Trimestre 1	16,012	1,042	1,595	1,238	1,409	1,263	507	8,958	3,875	2,671	9,465
	Quarter 2 - Trimestre 2	16,384	1,006	1,709	1,285	1,443	1,376	656	8,909	4,000	2,819	9,565
	Quarter 3 - Trimestre 3	17,086	1,143	1,673	1,519	1,154	1,718	1,007	8,872	4,335	2,872	9,879
	Quarter 4 - Trimestre 4	16,747	1,115	1,618	1,473	1,175	1,422	917	9,027	4,206	2,597	9,944
	Annual - Annuel	16,557	1,076	1,649	1,379	1,295	1,445	772	8,942	4,104	2,740	9,713
	2007											
	Quarter 1 - Trimestre 1	16,489	1,014	1,565	1,447	1,186	1,196	919	9,160	4,026	2,382	10,080
	Quarter 2 - Trimestre 2	17,321	1,141	1,576	1,430	1,526	1,211	665	9,772	4,146	2,737	10,438
	Quarter 3 - Trimestre 3	17,779	1,185	1,695	1,406	1,530	1,623	1,039	9,302	4,286	3,153	10,341
	Quarter 4 - Trimestre 4	17,028	1,191	1,656	1,304	1,427	1,358	415	9,677	4,151	2,785	10,092
	Annual - Annuel	17,154	1,133	1,623	1,396	1,417	1,347	760	9,478	4,152	2,764	10,238
	2008											
	Quarter 1 - Trimestre 1	16,708	1,119	1,548	1,161	1,628	1,272	641	9,339	3,828	2,900	9,981
	Quarter 2 - Trimestre 2	17,120	1,140	1,612	1,342	1,608	1,291	653	9,473	4,094	2,899	10,126

Table 10

Quarterly and Annual Estimates of Employment by Enterprise Size of Employment, for All Employees, for Selected Industries, Canada, Provinces and Territories.

(Continued - suite)

Tableau 10

Estimations trimestrielles et annuelles de l'emploi par taille d'entreprise selon l'emploi, pour l'ensemble des salariés pour une sélection d'industries, Canada, provinces et territoires.

NAICS 2007	Industry	Size - Taille										
		All Sizes - Toutes les tailles	0-4	5-19	20-49	50-99	100-299	300-499	500 +	0-49	50-299	300 +
SCIAN 2007	Industrie											
NOVA SCOTIA - NOUVELLE-ÉCOSSE												
48-49 Transportation & warehousing - Transport et entreposage												
	2008											
	Quarter 3 - Trimestre 3	17,530	1,188	1,615	1,377	1,470	1,568	825	9,487	4,180	3,038	10,312
51 Information & cultural industries - Industrie de l'information et industrie culturelle												
	2004											
	Quarter 1 - Trimestre 1	10,275	162	432	569	441	579	1,163	1,019	8,092
	Quarter 2 - Trimestre 2	8,400	178	478	428	416	680	1,083	1,096	6,221
	Quarter 3 - Trimestre 3	9,126	190	467	444	400	637	1,100	1,037	6,989
	Quarter 4 - Trimestre 4	9,965	184	434	409	452	770	1,026	1,223	7,716
	Annual - Annuel	9,442	178	453	462	427	666	1,093	1,094	7,255
	2005											
	Quarter 1 - Trimestre 1	10,142	156	460	357	973	1,211	7,958
	Quarter 2 - Trimestre 2	10,443	154	400	440	995	1,146	8,303
	Quarter 3 - Trimestre 3	10,809	151	485	424	1,060	1,341	8,408
	Quarter 4 - Trimestre 4	10,547	154	428	466	1,048	1,191	8,309
	Annual - Annuel	10,485	154	443	422	1,019	1,222	8,245
	2006											
	Quarter 1 - Trimestre 1	10,718	158	406	436	390	758	1,000	1,149	8,570
	Quarter 2 - Trimestre 2	10,893	155	412	435	536	746	1,001	1,283	8,609
	Quarter 3 - Trimestre 3	10,759	156	393	458	652	979	1,007	1,631	8,122
	Quarter 4 - Trimestre 4	10,973	160	424	461	651	759	1,045	1,410	8,518
	Annual - Annuel	10,836	157	409	448	557	811	1,013	1,368	8,454
	2007											
	Quarter 1 - Trimestre 1	11,862	171	435	569	611	634	1,175	1,245	9,442
	Quarter 2 - Trimestre 2	11,757	159	469	541	554	613	1,169	1,167	9,421
	Quarter 3 - Trimestre 3	12,012	170	484	494	558	737	1,148	1,295	9,568
	Quarter 4 - Trimestre 4	11,980	162	442	437	781	755	1,041	1,536	9,403
	Annual - Annuel	11,903	165	457	510	626	685	1,133	1,311	9,459
	2008											
	Quarter 1 - Trimestre 1	12,182	171	446	439	776	597	1,055	1,372	9,754
	Quarter 2 - Trimestre 2	12,592	172	468	522	824	513	1,163	1,337	10,092
	Quarter 3 - Trimestre 3	13,200	167	511	494	683	787	1,172	1,470	10,558
54 Professional, scientific & technical services - Services professionnels, scientifiques et techniques												
	2004											
	Quarter 1 - Trimestre 1	12,056	2,234	2,821	1,468	863	1,737	561	2,372	6,523	2,601	2,933
	Quarter 2 - Trimestre 2	12,382	2,146	3,072	1,687	777	1,561	677	2,462	6,905	2,338	3,139
	Quarter 3 - Trimestre 3	12,150	2,239	2,887	1,706	718	1,370	702	2,528	6,832	2,088	3,230
	Quarter 4 - Trimestre 4	11,953	2,234	2,688	1,684	796	1,386	562	2,602	6,607	2,182	3,164
	Annual - Annuel	12,135	2,213	2,867	1,636	789	1,513	625	2,491	6,717	2,302	3,117
	2005											
	Quarter 1 - Trimestre 1	11,977	2,270	2,766	1,547	739	933	6,582	1,672	3,723
	Quarter 2 - Trimestre 2	13,058	2,302	2,951	1,519	919	1,136	6,773	2,055	4,230
	Quarter 3 - Trimestre 3	13,469	2,215	3,029	1,660	1,020	1,101	6,905	2,121	4,443
	Quarter 4 - Trimestre 4	13,667	2,330	2,955	1,604	1,048	933	6,889	1,981	4,797
	Annual - Annuel	13,043	2,279	2,925	1,583	932	1,026	6,787	1,958	4,298
	2006											
	Quarter 1 - Trimestre 1	14,275	2,344	2,950	1,687	924	1,712	6,980	2,636	4,659
	Quarter 2 - Trimestre 2	14,619	2,405	3,083	1,752	860	1,623	7,241	2,483	4,895
	Quarter 3 - Trimestre 3	14,692	2,286	3,166	1,852	885	1,604	7,305	2,489	4,898
	Quarter 4 - Trimestre 4	14,293	2,369	2,978	1,686	1,017	1,552	7,034	2,570	4,689
	Annual - Annuel	14,470	2,351	3,044	1,744	922	1,623	7,140	2,545	4,785
	2007											
	Quarter 1 - Trimestre 1	14,438	2,327	3,092	1,611	1,068	1,535	7,030	2,603	4,805
	Quarter 2 - Trimestre 2	15,109	2,435	3,133	1,773	1,143	1,764	7,341	2,907	4,861
	Quarter 3 - Trimestre 3	15,135	2,373	3,172	1,978	1,153	1,948	7,522	3,101	4,512
	Quarter 4 - Trimestre 4	14,556	2,388	3,288	1,867	1,470	1,864	7,543	3,335	3,678
	Annual - Annuel	14,810	2,381	3,171	1,807	1,208	1,778	7,359	2,987	4,464
	2008											
	Quarter 1 - Trimestre 1	14,495	2,386	3,344	1,894	1,389	2,030	350	3,103	7,624	3,419	3,453
	Quarter 2 - Trimestre 2	14,759	2,443	3,401	2,010	1,408	2,021	427	3,048	7,854	3,429	3,475
	Quarter 3 - Trimestre 3	14,721	2,404	3,432	1,822	1,725	2,007	331	2,999	7,658	3,733	3,330
56 Admin. & support, waste management, & remediation services - Services admin., soutien, gestion des déchets, assainissem.												
	2004											
	Quarter 1 - Trimestre 1	15,238	820	1,914	1,583	1,204	2,446	1,196	6,075	4,317	3,650	7,271
	Quarter 2 - Trimestre 2	16,835	1,003	2,304	1,734	1,280	2,536	881	7,097	5,040	3,817	7,978
	Quarter 3 - Trimestre 3	17,175	1,042	2,399	1,873	1,142	2,986	1,034	6,698	5,315	4,128	7,732
	Quarter 4 - Trimestre 4	16,763	1,045	2,107	1,520	1,081	3,026	570	7,413	4,673	4,107	7,982
	Annual - Annuel	16,503	978	2,181	1,678	1,177	2,749	920	6,821	4,836	3,926	7,741

Table 10

Quarterly and Annual Estimates of Employment by Enterprise Size of Employment, for All Employees, for Selected Industries, Canada, Provinces and Territories.

(Continued - suite)

Tableau 10

Estimations trimestrielles et annuelles de l'emploi par taille d'entreprise selon l'emploi, pour l'ensemble des salariés pour une sélection d'industries, Canada, provinces et territoires.

NAICS 2007	Industry	Size - Taille										
		All Sizes - Toutes les tailles	0-4	5-19	20-49	50-99	100-299	300-499	500 +	0-49	50-299	300 +
SCIAN 2007	Industrie											
NOVA SCOTIA - NOUVELLE-ÉCOSSE												
56	Admin. & support, waste managemt. & remediation services - Services admin., soutien, gestion des déchets, assainissem.											
	2005											
	Quarter 1 - Trimestre 1	15,742	859	1,861	1,464	1,213	2,957	593	6,795	4,184	4,170	7,388
	Quarter 2 - Trimestre 2	16,221	1,057	2,020	1,650	1,368	3,089	433	6,605	4,727	4,458	7,037
	Quarter 3 - Trimestre 3	16,747	1,049	2,251	1,682	1,584	3,172	515	6,496	4,981	4,755	7,011
	Quarter 4 - Trimestre 4	16,686	1,012	1,972	1,374	1,496	3,407	862	6,563	4,358	4,904	7,425
	Annual - Annuel	16,349	994	2,026	1,542	1,415	3,156	601	6,615	4,562	4,572	7,215
	2006											
	Quarter 1 - Trimestre 1	15,917	937	1,857	1,404	1,358	2,819	977	6,565	4,199	4,177	7,541
	Quarter 2 - Trimestre 2	17,056	1,080	2,323	1,720	1,585	3,036	1,056	6,257	5,123	4,621	7,313
	Quarter 3 - Trimestre 3	17,493	1,053	2,457	1,826	1,764	2,675	1,283	6,436	5,335	4,439	7,719
	Quarter 4 - Trimestre 4	16,498	1,111	2,107	1,569	1,527	2,622	1,143	6,420	4,787	4,149	7,563
	Annual - Annuel	16,741	1,045	2,186	1,629	1,558	2,788	1,115	6,419	4,861	4,347	7,534
	2007											
	Quarter 1 - Trimestre 1	16,062	929	1,986	1,393	1,504	2,483	1,183	6,583	4,308	3,987	7,766
	Quarter 2 - Trimestre 2	16,700	1,024	2,357	1,956	1,182	2,762	1,379	6,040	5,337	3,944	7,420
	Quarter 3 - Trimestre 3	17,382	1,141	2,357	2,093	1,227	3,331	1,012	6,220	5,592	4,558	7,233
	Quarter 4 - Trimestre 4	17,097	1,195	2,089	1,644	1,472	2,732	1,251	6,713	4,928	4,205	7,964
	Annual - Annuel	16,810	1,072	2,197	1,772	1,346	2,827	1,206	6,389	5,041	4,173	7,596
	2008											
	Quarter 1 - Trimestre 1	16,685	1,064	1,950	1,551	1,408	3,066	983	6,664	4,565	4,474	7,646
	Quarter 2 - Trimestre 2	17,151	1,158	2,338	1,845	1,609	2,860	903	6,439	5,342	4,469	7,341
	Quarter 3 - Trimestre 3	17,484	1,205	2,423	1,820	1,543	3,431	1,039	6,024	5,448	4,974	7,063
61	Educational services - Services d'enseignement											
	2004											
	Quarter 1 - Trimestre 1	38,573	208	513	813	1,534	1,506	35,533
	Quarter 2 - Trimestre 2	38,125	218	574	713	1,504	1,395	35,226
	Quarter 3 - Trimestre 3	31,482	209	518	672	1,399	1,128	28,955
	Quarter 4 - Trimestre 4	37,968	233	529	848	1,610	1,324	35,034
	Annual - Annuel	36,537	217	533	762	1,512	1,338	33,687
	2005											
	Quarter 1 - Trimestre 1	38,261	229	591	808	405	780	1,627	1,185	35,448
	Quarter 2 - Trimestre 2	37,527	240	574	765	409	856	1,579	1,265	34,683
	Quarter 3 - Trimestre 3	30,255	216	540	639	361	790	1,395	1,151	27,710
	Quarter 4 - Trimestre 4	38,058	248	527	818	465	712	1,593	1,176	35,288
	Annual - Annuel	36,025	233	558	758	410	784	1,549	1,194	33,282
	2006											
	Quarter 1 - Trimestre 1	38,366	229	522	852	424	690	1,603	1,114	35,650
	Quarter 2 - Trimestre 2	38,703	259	559	759	490	631	1,577	1,121	36,005
	Quarter 3 - Trimestre 3	32,363	247	510	701	396	661	1,458	1,057	29,848
	Quarter 4 - Trimestre 4	39,105	256	534	936	463	678	1,725	1,140	36,239
	Annual - Annuel	37,134	248	531	812	443	665	1,591	1,108	34,435
	2007											
	Quarter 1 - Trimestre 1	36,461	280	628	865	1,774	1,031	33,656
	Quarter 2 - Trimestre 2	36,870	286	607	858	1,750	1,334	33,786
	Quarter 3 - Trimestre 3	31,064	292	543	693	1,528	1,409	28,127
	Quarter 4 - Trimestre 4	39,026	284	581	890	1,755	1,236	36,036
	Annual - Annuel	35,855	285	590	826	1,702	1,253	32,901
	2008											
	Quarter 1 - Trimestre 1	38,180	267	612	838	1,718	1,382	35,080
	Quarter 2 - Trimestre 2	37,596	297	558	874	1,729	1,550	34,318
	Quarter 3 - Trimestre 3	31,977	300	469	827	1,596	1,387	28,995
62	Health care & social assistance - Soins de santé et assistance sociale											
	2004											
	Quarter 1 - Trimestre 1	48,034	3,157	4,186	2,646	3,671	7,103	2,328	24,943	9,989	10,774	27,271
	Quarter 2 - Trimestre 2	47,611	3,271	4,135	2,594	3,247	7,715	2,490	24,160	9,999	10,962	26,650
	Quarter 3 - Trimestre 3	47,077	3,222	4,143	2,418	3,131	7,877	3,246	23,040	9,783	11,009	26,286
	Quarter 4 - Trimestre 4	46,550	3,250	4,102	2,442	3,239	7,837	2,725	22,954	9,794	11,076	25,679
	Annual - Annuel	47,318	3,225	4,141	2,525	3,322	7,633	2,697	23,774	9,891	10,955	26,471
	2005											
	Quarter 1 - Trimestre 1	47,907	3,239	4,036	2,456	3,316	7,467	3,042	24,351	9,731	10,783	27,393
	Quarter 2 - Trimestre 2	49,905	3,323	4,139	2,525	3,526	7,523	3,017	25,853	9,987	11,049	28,869
	Quarter 3 - Trimestre 3	51,422	3,123	4,184	2,771	3,484	7,735	3,516	26,608	10,078	11,219	30,124
	Quarter 4 - Trimestre 4	51,947	3,032	4,387	2,690	3,502	7,800	2,642	27,894	10,109	11,302	30,536
	Annual - Annuel	50,295	3,179	4,187	2,610	3,457	7,631	3,054	26,177	9,976	11,088	29,231
	2006											
	Quarter 1 - Trimestre 1	51,341	3,006	4,425	2,627	3,521	7,856	2,834	27,073	10,058	11,377	29,907
	Quarter 2 - Trimestre 2	50,966	2,911	4,815	2,804	3,184	8,306	2,844	26,103	10,530	11,489	28,947
	Quarter 3 - Trimestre 3	52,136	3,216	4,573	2,630	3,290	8,668	2,929	26,831	10,419	11,958	29,760
	Quarter 4 - Trimestre 4	51,503	3,197	4,617	2,826	3,223	8,557	2,665	26,418	10,640	11,780	29,083
	Annual - Annuel	51,487	3,083	4,607	2,722	3,304	8,347	2,818	26,606	10,412	11,651	29,424

Table 10

Quarterly and Annual Estimates of Employment by Enterprise Size of Employment, for All Employees, for Selected Industries, Canada, Provinces and Territories.

(Continued - suite)

Tableau 10

Estimations trimestrielles et annuelles de l'emploi par taille d'entreprise selon l'emploi, pour l'ensemble des salariés pour une sélection d'industries, Canada, provinces et territoires.

NAICS 2007	Industry	Size - Taille										
		All Sizes - Toutes les tailles	0-4	5-19	20-49	50-99	100-299	300-499	500 +	0-49	50-299	300 +
SCIAN 2007	Industrie											
NOVA SCOTIA - NOUVELLE-ÉCOSSE												
62	Health care & social assistance - Soins de santé et assistance sociale											
	2007											
	Quarter 1 - Trimestre 1	51,575	3,017	4,874	2,935	3,145	7,964	10,826	11,109	29,641
	Quarter 2 - Trimestre 2	52,300	2,921	5,128	3,103	3,140	8,285	11,152	11,425	29,723
	Quarter 3 - Trimestre 3	53,082	3,125	5,148	2,925	3,185	8,702	11,198	11,887	29,996
	Quarter 4 - Trimestre 4	52,814	3,093	5,189	2,783	3,468	8,461	11,065	11,929	29,820
	Annual - Annuel	52,443	3,039	5,085	2,937	3,235	8,353	11,060	11,587	29,795
	2008											
	Quarter 1 - Trimestre 1	52,765	3,185	5,015	2,830	3,538	8,250	3,223	26,724	11,030	11,788	29,947
	Quarter 2 - Trimestre 2	53,523	3,154	5,194	2,885	3,516	8,890	2,680	27,204	11,233	12,406	29,884
	Quarter 3 - Trimestre 3	54,065	3,206	4,937	3,048	3,324	8,726	2,989	27,835	11,192	12,050	30,824
71	Arts, entertainment & recreation - Arts, spectacles et loisirs											
	2004											
	Quarter 1 - Trimestre 1	5,706	502	935	661	538	921	2,098	1,459	2,149
	Quarter 2 - Trimestre 2	6,260	568	1,385	1,059	518	830	3,011	1,349	1,900
	Quarter 3 - Trimestre 3	7,024	589	1,644	1,288	704	1,041	3,522	1,745	1,757
	Quarter 4 - Trimestre 4	5,481	526	1,187	779	447	760	2,492	1,207	1,781
	Annual - Annuel	6,118	546	1,288	947	552	888	2,781	1,440	1,897
	2005											
	Quarter 1 - Trimestre 1	5,142	570	813	513	472	1,054	1,896	1,525	1,720
	Quarter 2 - Trimestre 2	6,107	623	1,144	960	490	1,043	2,728	1,533	1,847
	Quarter 3 - Trimestre 3	7,092	667	1,414	1,207	671	1,431	3,288	2,102	1,702
	Quarter 4 - Trimestre 4	5,224	571	1,090	688	426	737	2,350	1,163	1,712
	Annual - Annuel	5,891	608	1,115	842	515	1,066	2,565	1,581	1,745
	2006											
	Quarter 1 - Trimestre 1	4,853	509	765	635	519	953	1,909	1,472	1,473
	Quarter 2 - Trimestre 2	5,716	576	1,207	1,121	448	922	2,904	1,370	1,441
	Quarter 3 - Trimestre 3	6,588	604	1,454	1,283	754	1,248	3,341	2,001	1,246
	Quarter 4 - Trimestre 4	5,984	583	1,060	734	578	941	2,377	1,519	2,088
	Annual - Annuel	5,785	568	1,121	943	575	1,016	2,633	1,590	1,562
	2007											
	Quarter 1 - Trimestre 1	5,758	548	769	708	585	1,315	2,024	1,899	1,835
	Quarter 2 - Trimestre 2	6,452	559	1,243	1,068	337	1,383	2,871	1,721	1,861
	Quarter 3 - Trimestre 3	7,436	692	1,391	1,269	767	1,650	3,352	2,417	1,667
	Quarter 4 - Trimestre 4	6,117	562	1,064	711	668	1,234	2,336	1,902	1,878
	Annual - Annuel	6,441	590	1,117	939	589	1,395	2,646	1,985	1,810
	2008											
	Quarter 1 - Trimestre 1	5,556	533	883	663	618	1,217	2,078	1,835	1,643
	Quarter 2 - Trimestre 2	5,954	520	1,193	1,037	483	1,257	2,751	1,740	1,463
	Quarter 3 - Trimestre 3	7,311	550	1,437	1,340	716	1,231	3,327	1,947	2,037
72	Accommodation & food services - Hébergement et services de restauration											
	2004											
	Quarter 1 - Trimestre 1	24,814	901	5,183	5,214	4,030	4,674	690	4,122	11,298	8,704	4,812
	Quarter 2 - Trimestre 2	27,447	1,278	5,611	5,759	4,264	5,269	891	4,374	12,648	9,534	5,265
	Quarter 3 - Trimestre 3	29,657	1,433	6,623	6,302	4,249	5,612	1,231	4,206	14,358	9,862	5,437
	Quarter 4 - Trimestre 4	26,901	1,090	5,274	5,627	4,269	5,302	980	4,359	11,992	9,571	5,338
	Annual - Annuel	27,205	1,176	5,673	5,726	4,203	5,215	948	4,265	12,574	9,418	5,213
	2005											
	Quarter 1 - Trimestre 1	24,740	974	4,870	4,881	4,071	4,858	805	4,281	10,726	8,929	5,086
	Quarter 2 - Trimestre 2	27,098	1,177	5,878	5,676	4,351	4,848	1,317	3,852	12,731	9,199	5,168
	Quarter 3 - Trimestre 3	29,443	1,476	6,340	6,419	4,500	5,800	1,100	3,808	14,235	10,300	4,908
	Quarter 4 - Trimestre 4	26,738	1,277	5,316	5,272	4,585	5,272	1,229	3,787	11,865	9,857	5,016
	Annual - Annuel	27,005	1,226	5,601	5,562	4,377	5,194	1,113	3,932	12,389	9,571	5,045
	2006											
	Quarter 1 - Trimestre 1	24,946	1,015	4,791	5,010	4,782	4,521	1,040	3,787	10,815	9,303	4,828
	Quarter 2 - Trimestre 2	27,200	1,075	5,541	5,834	5,053	4,720	1,241	3,736	12,450	9,773	4,977
	Quarter 3 - Trimestre 3	29,742	1,192	6,490	6,490	5,241	5,443	1,124	3,760	14,172	10,685	4,885
	Quarter 4 - Trimestre 4	27,513	1,082	5,496	5,761	4,993	5,060	1,277	3,845	12,338	10,053	5,121
	Annual - Annuel	27,350	1,091	5,579	5,774	5,017	4,936	1,171	3,782	12,444	9,953	4,953
	2007											
	Quarter 1 - Trimestre 1	25,528	902	4,952	5,537	5,046	4,029	1,273	3,790	11,391	9,075	5,063
	Quarter 2 - Trimestre 2	28,582	977	5,858	6,286	5,252	4,661	1,510	4,039	13,121	9,912	5,550
	Quarter 3 - Trimestre 3	32,361	1,334	6,589	7,114	5,470	4,821	2,118	4,916	15,037	10,290	7,034
	Quarter 4 - Trimestre 4	30,046	1,233	5,504	6,288	5,388	4,811	1,630	5,191	13,026	10,198	6,822
	Annual - Annuel	29,129	1,111	5,726	6,306	5,289	4,580	1,633	4,484	13,143	9,869	6,117
	2008											
	Quarter 1 - Trimestre 1	27,777	1,074	5,071	6,086	5,023	4,278	1,281	4,964	12,231	9,301	6,245
	Quarter 2 - Trimestre 2	30,138	1,270	5,819	6,463	5,495	4,845	1,351	4,894	13,552	10,340	6,246
	Quarter 3 - Trimestre 3	31,891	1,339	6,540	7,475	5,466	5,144	1,430	4,497	15,355	10,610	5,927

Table 10

Quarterly and Annual Estimates of Employment by Enterprise Size of Employment, for All Employees, for Selected Industries, Canada, Provinces and Territories.

(Continued - suite)

Tableau 10

Estimations trimestrielles et annuelles de l'emploi par taille d'entreprise selon l'emploi, pour l'ensemble des salariés pour une sélection d'industries, Canada, provinces et territoires.

NAICS 2007	Industry	Size - Taille										
		All Sizes - Toutes les tailles	0-4	5-19	20-49	50-99	100-299	300-499	500 +	0-49	50-299	300 +
SCIAN 2007	Industrie											
NOVA SCOTIA - NOUVELLE-ÉCOSSE												
81	Other services (except public administration) - Autres services, sauf les administrations publiques											
	2004											
	Quarter 1 - Trimestre 1	12,430	2,549	4,126	1,858	1,323	1,222	8,533	2,545	1,352
	Quarter 2 - Trimestre 2	13,005	2,985	3,880	1,759	1,611	1,413	8,625	3,024	1,356
	Quarter 3 - Trimestre 3	13,552	2,688	4,400	1,906	1,692	1,393	8,994	3,084	1,474
	Quarter 4 - Trimestre 4	12,691	2,767	3,945	1,796	1,453	1,092	8,508	2,545	1,638
	Annual - Annuel	12,919	2,747	4,088	1,830	1,520	1,280	8,665	2,800	1,455
	2005											
	Quarter 1 - Trimestre 1	12,377	2,712	3,896	1,700	1,170	1,050	8,308	2,220	1,850
	Quarter 2 - Trimestre 2	13,058	2,729	4,193	1,813	1,267	1,131	8,734	2,398	1,926
	Quarter 3 - Trimestre 3	13,468	2,922	4,290	2,051	1,222	999	9,264	2,221	1,984
	Quarter 4 - Trimestre 4	12,931	2,731	3,969	1,857	1,359	1,123	8,557	2,482	1,892
	Annual - Annuel	12,959	2,773	4,087	1,855	1,255	1,076	8,716	2,330	1,913
	2006											
	Quarter 1 - Trimestre 1	12,713	2,637	3,905	1,806	1,470	1,436	8,348	2,906	1,460
	Quarter 2 - Trimestre 2	13,169	2,497	4,257	1,800	1,469	1,546	8,554	3,015	1,600
	Quarter 3 - Trimestre 3	13,452	2,737	4,321	1,875	1,551	1,322	8,933	2,873	1,647
	Quarter 4 - Trimestre 4	12,846	2,733	4,008	1,830	1,621	1,185	8,571	2,806	1,470
	Annual - Annuel	13,045	2,651	4,123	1,828	1,528	1,372	8,601	2,900	1,544
	2007											
	Quarter 1 - Trimestre 1	12,425	2,524	3,989	1,785	1,696	1,016	8,299	2,712	1,415
	Quarter 2 - Trimestre 2	12,811	2,901	3,975	1,837	1,706	1,079	8,713	2,785	1,312
	Quarter 3 - Trimestre 3	13,264	2,792	4,411	2,041	1,517	1,111	9,244	2,629	1,392
	Quarter 4 - Trimestre 4	12,813	2,593	4,118	2,161	1,485	1,307	8,872	2,793	1,149
	Annual - Annuel	12,828	2,703	4,123	1,956	1,601	1,128	8,782	2,730	1,317
	2008											
	Quarter 1 - Trimestre 1	12,619	2,655	4,180	2,037	1,485	1,116	8,873	2,601	1,145
	Quarter 2 - Trimestre 2	13,121	2,592	4,522	1,989	1,603	1,195	9,103	2,798	1,220
	Quarter 3 - Trimestre 3	13,146	3,011	4,179	2,048	1,550	917	9,237	2,467	1,441
91	Public administration - Administrations publiques											
	2004											
	Quarter 1 - Trimestre 1	26,774	..	359	768	925	816	..	23,885	1,148	1,741	23,885
	Quarter 2 - Trimestre 2	27,015	..	351	838	1,039	848	..	23,915	1,214	1,887	23,915
	Quarter 3 - Trimestre 3	27,710	..	315	928	987	1,091	..	24,362	1,270	2,079	24,362
	Quarter 4 - Trimestre 4	26,914	..	356	875	928	900	..	23,824	1,261	1,828	23,824
	Annual - Annuel	27,103	..	345	852	970	914	..	23,996	1,223	1,884	23,996
	2005											
	Quarter 1 - Trimestre 1	26,880	..	374	772	936	745	1,177	1,681	24,022
	Quarter 2 - Trimestre 2	27,813	..	340	776	1,082	885	1,146	1,967	24,700
	Quarter 3 - Trimestre 3	28,454	..	321	879	1,124	1,039	1,228	2,163	25,063
	Quarter 4 - Trimestre 4	27,697	..	369	707	1,187	751	1,107	1,938	24,652
	Annual - Annuel	27,711	..	351	783	1,082	855	1,165	1,937	24,609
	2006											
	Quarter 1 - Trimestre 1	27,319	..	346	658	1,221	758	1,042	1,979	24,298
	Quarter 2 - Trimestre 2	28,494	..	329	775	1,169	897	1,137	2,066	25,292
	Quarter 3 - Trimestre 3	28,582	..	363	735	1,280	1,137	1,127	2,417	25,039
	Quarter 4 - Trimestre 4	27,850	..	332	680	1,317	815	1,044	2,133	24,674
	Annual - Annuel	28,062	..	343	712	1,247	902	1,087	2,149	24,826
	2007											
	Quarter 1 - Trimestre 1	28,200	..	275	812	1,189	796	1,119	1,984	25,097
	Quarter 2 - Trimestre 2	28,299	..	277	867	1,195	944	1,178	2,139	24,982
	Quarter 3 - Trimestre 3	29,020	..	279	903	1,324	1,030	1,223	2,354	25,442
	Quarter 4 - Trimestre 4	28,306	..	299	793	1,218	958	1,132	2,176	24,998
	Annual - Annuel	28,456	..	282	844	1,232	932	1,163	2,163	25,130
	2008											
	Quarter 1 - Trimestre 1	28,472	53	337	771	1,237	1,045	1,161	2,282	25,029
	Quarter 2 - Trimestre 2	28,772	..	337	900	1,181	1,078	1,283	2,259	25,230
	Quarter 3 - Trimestre 3	29,255	..	314	904	1,378	1,138	1,264	2,516	25,475
11-91N	Industrial aggregate (excluding unclassified) - Ensemble des industries sauf les entreprises non classifiées											
	2004											
	Quarter 1 - Trimestre 1	354,163	23,087	45,826	33,374	27,544	34,360	11,981	177,991	102,287	61,903	189,972
	Quarter 2 - Trimestre 2	368,598	24,947	49,471	35,715	28,584	37,851	13,026	179,006	110,132	66,435	192,031
	Quarter 3 - Trimestre 3	372,669	25,450	52,067	37,251	29,794	39,819	13,953	174,336	114,767	69,613	188,289
	Quarter 4 - Trimestre 4	366,348	24,890	47,725	35,251	27,852	37,483	12,832	180,315	107,866	65,334	193,147
	Annual - Annuel	365,444	24,593	48,772	35,398	28,443	37,378	12,948	177,912	108,763	65,821	190,860
	2005											
	Quarter 1 - Trimestre 1	354,357	23,687	44,348	32,039	26,876	34,488	13,357	179,562	100,074	61,364	192,919
	Quarter 2 - Trimestre 2	373,592	24,898	48,499	35,241	29,381	37,258	14,659	183,656	108,638	66,639	198,315
	Quarter 3 - Trimestre 3	379,197	25,524	51,228	37,817	30,589	39,818	14,716	179,506	114,568	70,407	194,222
	Quarter 4 - Trimestre 4	378,585	24,404	47,993	34,942	29,119	38,064	14,608	189,454	107,339	67,184	204,062
	Annual - Annuel	371,433	24,628	48,017	35,010	28,991	37,407	14,335	183,044	107,655	66,398	197,380

Table 10

Quarterly and Annual Estimates of Employment by Enterprise Size of Employment, for All Employees, for Selected Industries, Canada, Provinces and Territories.

(Continued - suite)

Tableau 10

Estimations trimestrielles et annuelles de l'emploi par taille d'entreprise selon l'emploi, pour l'ensemble des salariés pour une sélection d'industries, Canada, provinces et territoires.

NAICS 2007	Industry	Size - Taille										
		All Sizes - Toutes les tailles	0-4	5-19	20-49	50-99	100-299	300-499	500 +	0-49	50-299	300 +
SCIAN 2007	Industrie											
NOVA SCOTIA - NOUVELLE-ÉCOSSE												
11-91N Industrial aggregate (excluding unclassified) - Ensemble des industries sauf les entreprises non classifiées												
	2006											
	Quarter 1 - Trimestre 1	366,900	23,583	44,556	32,976	28,624	37,038	13,686	186,437	101,115	65,662	200,122
	Quarter 2 - Trimestre 2	379,453	24,607	48,869	36,255	29,666	39,775	15,089	185,191	109,732	69,441	200,280
	Quarter 3 - Trimestre 3	384,019	25,166	51,458	37,734	30,999	41,165	16,355	181,141	114,358	72,165	197,496
	Quarter 4 - Trimestre 4	380,713	25,097	48,154	35,598	29,759	38,165	15,987	187,952	108,849	67,924	203,939
	Annual - Annuel	377,771	24,613	48,259	35,641	29,762	39,036	15,279	185,180	108,514	68,798	200,460
	2007											
	Quarter 1 - Trimestre 1	365,954	23,323	46,075	34,776	27,952	34,998	16,316	182,514	104,173	62,949	198,831
	Quarter 2 - Trimestre 2	381,969	24,641	50,161	38,990	28,003	38,927	15,937	185,311	113,792	66,930	201,248
	Quarter 3 - Trimestre 3	391,773	25,629	53,305	40,426	30,850	41,496	16,082	183,985	119,360	72,346	200,067
	Quarter 4 - Trimestre 4	389,295	25,320	49,926	37,663	30,562	38,503	15,339	191,982	112,909	69,065	207,321
	Annual - Annuel	382,248	24,728	49,867	37,964	29,342	38,481	15,919	185,948	112,559	67,822	201,867
	2008											
	Quarter 1 - Trimestre 1	378,537	24,573	47,155	36,105	29,728	37,059	14,675	189,242	107,833	66,787	203,917
	Quarter 2 - Trimestre 2	392,354	25,045	51,064	38,982	31,877	39,931	15,887	189,569	115,090	71,808	205,456
	Quarter 3 - Trimestre 3	397,425	25,757	52,193	40,732	32,847	41,665	16,784	187,447	118,682	74,512	204,231
NEW BRUNSWICK - NOUVEAU-BRUNSWICK												
23 Construction - Construction												
	2004											
	Quarter 1 - Trimestre 1	11,226	2,554	4,047	1,940	923	529	8,541	1,452	1,233
	Quarter 2 - Trimestre 2	14,956	2,958	5,456	2,855	842	1,220	11,269	2,063	1,624
	Quarter 3 - Trimestre 3	18,197	3,545	6,203	3,547	1,270	1,684	13,295	2,954	1,948
	Quarter 4 - Trimestre 4	16,251	3,359	5,286	3,205	1,594	930	11,850	2,524	1,877
	Annual - Annuel	15,158	3,104	5,248	2,887	1,157	1,091	11,239	2,248	1,671
	2005											
	Quarter 1 - Trimestre 1	11,308	2,883	3,985	2,125	586	513	8,993	1,099	1,216
	Quarter 2 - Trimestre 2	15,415	3,210	5,134	3,005	1,293	1,037	11,349	2,329	1,737
	Quarter 3 - Trimestre 3	18,470	3,618	6,024	3,437	1,931	1,464	13,079	3,395	1,995
	Quarter 4 - Trimestre 4	16,945	3,118	5,610	3,064	1,852	994	11,792	2,845	2,308
	Annual - Annuel	15,535	3,207	5,188	2,908	1,415	1,002	11,303	2,417	1,814
	2006											
	Quarter 1 - Trimestre 1	12,734	2,887	4,132	2,172	9,191	1,673	1,869
	Quarter 2 - Trimestre 2	16,486	3,650	4,962	2,903	11,515	2,540	2,431
	Quarter 3 - Trimestre 3	19,589	3,746	5,978	3,462	13,187	3,948	2,453
	Quarter 4 - Trimestre 4	16,796	3,721	4,918	3,143	11,781	3,498	1,517
	Annual - Annuel	16,401	3,501	4,997	2,920	11,419	2,915	2,068
	2007											
	Quarter 1 - Trimestre 1	12,847	2,983	4,072	2,434	1,465	674	9,489	2,139	1,219
	Quarter 2 - Trimestre 2	16,665	3,297	5,409	3,097	2,039	1,236	11,802	3,276	1,587
	Quarter 3 - Trimestre 3	20,091	3,488	6,567	3,996	2,524	1,590	14,051	4,114	1,926
	Quarter 4 - Trimestre 4	18,091	3,636	5,579	3,641	1,962	1,353	12,855	3,314	1,922
	Annual - Annuel	16,923	3,351	5,407	3,292	1,998	1,213	12,049	3,211	1,664
	2008											
	Quarter 1 - Trimestre 1	14,858	3,134	4,619	2,680	1,496	803	10,433	2,300	2,125
	Quarter 2 - Trimestre 2	18,358	3,408	5,826	3,275	1,832	1,422	12,509	3,254	2,595
	Quarter 3 - Trimestre 3	22,019	3,528	6,922	4,028	1,951	2,457	14,478	4,408	3,133
31-33 Manufacturing - Fabrication												
	2004											
	Quarter 1 - Trimestre 1	35,155	901	2,812	3,036	2,865	4,746	3,103	17,692	6,749	7,611	20,795
	Quarter 2 - Trimestre 2	40,526	888	3,059	3,469	2,885	6,791	4,147	19,286	7,417	9,676	23,433
	Quarter 3 - Trimestre 3	39,360	835	3,195	3,505	3,286	6,601	3,828	18,110	7,534	9,888	21,938
	Quarter 4 - Trimestre 4	36,029	807	3,061	3,388	3,294	5,905	3,142	16,433	7,256	9,198	19,575
	Annual - Annuel	37,768	858	3,032	3,350	3,083	6,011	3,555	17,880	7,239	9,093	21,435
	2005											
	Quarter 1 - Trimestre 1	31,158	817	2,730	3,143	2,658	4,746	2,589	14,474	6,691	7,404	17,063
	Quarter 2 - Trimestre 2	34,999	700	3,073	3,398	2,574	7,190	3,996	14,068	7,171	9,764	18,064
	Quarter 3 - Trimestre 3	34,994	763	3,129	3,696	2,669	7,426	4,338	12,973	7,588	10,095	17,311
	Quarter 4 - Trimestre 4	33,513	856	2,912	3,305	2,587	6,194	4,580	13,080	7,073	8,781	17,660
	Annual - Annuel	33,666	784	2,961	3,385	2,622	6,389	3,876	13,649	7,131	9,011	17,524
	2006											
	Quarter 1 - Trimestre 1	29,236	797	2,660	2,957	2,378	5,674	2,015	12,755	6,414	8,052	14,770
	Quarter 2 - Trimestre 2	32,942	810	2,856	3,350	2,632	7,186	2,547	13,561	7,016	9,818	16,108
	Quarter 3 - Trimestre 3	34,242	791	2,767	3,554	3,180	6,671	3,084	14,195	7,112	9,851	17,279
	Quarter 4 - Trimestre 4	31,876	763	2,773	3,255	2,520	6,618	1,885	14,061	6,791	9,139	15,946
	Annual - Annuel	32,074	790	2,764	3,279	2,678	6,537	2,383	13,643	6,833	9,215	16,026
	2007											
	Quarter 1 - Trimestre 1	29,643	697	2,705	2,818	2,614	5,437	1,696	13,676	6,220	8,052	15,372
	Quarter 2 - Trimestre 2	34,126	717	2,771	3,184	2,778	7,060	2,716	14,900	6,671	9,838	17,616
	Quarter 3 - Trimestre 3	34,554	764	2,813	3,463	2,753	6,676	3,247	14,838	7,040	9,429	18,085
	Quarter 4 - Trimestre 4	31,039	739	2,782	3,339	2,551	6,261	3,293	12,075	6,860	8,812	15,367

Table 10

Quarterly and Annual Estimates of Employment by Enterprise Size of Employment, for All Employees, for Selected Industries, Canada, Provinces and Territories.

(Continued - suite)

Tableau 10

Estimations trimestrielles et annuelles de l'emploi par taille d'entreprise selon l'emploi, pour l'ensemble des salariés pour une sélection d'industries, Canada, provinces et territoires.

NAICS 2007	Industry	Size - Taille										
		All Sizes - Toutes les tailles	0-4	5-19	20-49	50-99	100-299	300-499	500 +	0-49	50-299	300 +
SCIAN 2007	Industrie											
NEW BRUNSWICK - NOUVEAU-BRUNSWICK												
31-33 Manufacturing - Fabrication												
	2007											
	Annual - Annuel	32,341	729	2,767	3,201	2,674	6,359	2,738	13,872	6,698	9,033	16,610
	2008											
	Quarter 1 - Trimestre 1	27,407	696	2,646	2,940	2,425	4,832	3,544	10,323	6,282	7,257	13,868
	Quarter 2 - Trimestre 2	32,873	677	2,770	3,047	2,943	5,954	4,792	12,690	6,494	8,897	17,482
	Quarter 3 - Trimestre 3	33,814	690	2,817	2,992	3,152	6,400	4,612	13,152	6,498	9,552	17,764
41	Wholesale Trade - Commerce de gros											
	2004											
	Quarter 1 - Trimestre 1	10,721	917	2,560	1,631	1,020	591	279	3,722	5,108	1,612	4,001
	Quarter 2 - Trimestre 2	11,388	972	2,708	1,814	1,188	585	347	3,774	5,493	1,773	4,121
	Quarter 3 - Trimestre 3	11,582	1,014	2,834	1,602	1,324	624	417	3,767	5,450	1,948	4,184
	Quarter 4 - Trimestre 4	11,258	970	2,585	1,488	1,371	694	275	3,874	5,043	2,066	4,149
	Annual - Annuel	11,237	968	2,672	1,634	1,226	624	330	3,784	5,274	1,849	4,114
	2005											
	Quarter 1 - Trimestre 1	10,642	923	2,452	1,302	1,049	836	255	3,824	4,678	1,885	4,079
	Quarter 2 - Trimestre 2	11,242	973	2,660	1,427	1,141	867	269	3,905	5,061	2,007	4,174
	Quarter 3 - Trimestre 3	11,327	944	2,711	1,516	1,172	828	267	3,889	5,171	2,000	4,156
	Quarter 4 - Trimestre 4	11,076	947	2,574	1,420	1,098	710	352	3,975	4,941	1,808	4,327
	Annual - Annuel	11,072	947	2,599	1,417	1,115	810	286	3,898	4,963	1,925	4,184
	2006											
	Quarter 1 - Trimestre 1	10,409	930	2,420	1,221	1,128	805	237	3,668	4,571	1,933	3,905
	Quarter 2 - Trimestre 2	10,499	898	2,669	1,263	1,305	819	330	3,216	4,830	2,124	3,545
	Quarter 3 - Trimestre 3	10,597	970	2,599	1,416	1,145	764	325	3,377	4,984	1,910	3,703
	Quarter 4 - Trimestre 4	10,336	1,011	2,488	1,295	1,138	731	317	3,355	4,794	1,869	3,673
	Annual - Annuel	10,460	952	2,544	1,299	1,179	780	302	3,404	4,795	1,959	3,706
	2007											
	Quarter 1 - Trimestre 1	10,157	896	2,407	1,160	1,086	735	411	3,463	4,462	1,821	3,873
	Quarter 2 - Trimestre 2	10,654	904	2,587	1,252	1,219	800	384	3,509	4,743	2,018	3,893
	Quarter 3 - Trimestre 3	10,849	914	2,719	1,230	1,145	948	339	3,553	4,863	2,094	3,892
	Quarter 4 - Trimestre 4	10,193	934	2,475	1,152	1,163	832	332	3,305	4,560	1,995	3,638
	Annual - Annuel	10,463	912	2,547	1,198	1,153	829	366	3,458	4,657	1,982	3,824
	2008											
	Quarter 1 - Trimestre 1	10,117	875	2,367	1,035	1,155	942	274	3,469	4,276	2,097	3,744
	Quarter 2 - Trimestre 2	10,558	883	2,539	1,295	1,015	996	510	3,320	4,717	2,011	3,830
	Quarter 3 - Trimestre 3	10,717	909	2,566	1,320	1,111	1,132	314	3,365	4,795	2,243	3,679
44-45	Retail trade - Commerce de détail											
	2004											
	Quarter 1 - Trimestre 1	37,900	3,066	7,707	5,415	2,843	2,179	773	15,916	16,188	5,022	16,690
	Quarter 2 - Trimestre 2	39,402	3,039	8,207	6,028	2,655	2,624	651	16,198	17,274	5,279	16,848
	Quarter 3 - Trimestre 3	40,143	3,078	8,704	6,193	2,823	2,436	549	16,360	17,975	5,259	16,909
	Quarter 4 - Trimestre 4	40,110	2,923	8,273	5,917	2,986	2,327	510	17,174	17,113	5,313	17,683
	Annual - Annuel	39,389	3,026	8,223	5,888	2,827	2,392	621	16,412	17,138	5,218	17,033
	2005											
	Quarter 1 - Trimestre 1	38,395	2,946	7,720	5,775	2,980	2,033	16,441	5,013	16,941
	Quarter 2 - Trimestre 2	39,570	2,830	8,240	6,060	2,854	2,542	17,131	5,396	17,043
	Quarter 3 - Trimestre 3	39,951	2,824	8,515	6,237	2,773	2,692	17,577	5,465	16,909
	Quarter 4 - Trimestre 4	39,657	2,812	8,013	6,149	2,802	2,533	16,974	5,336	17,348
	Annual - Annuel	39,393	2,853	8,122	6,055	2,852	2,450	17,031	5,303	17,060
	2006											
	Quarter 1 - Trimestre 1	38,449	2,938	7,643	5,940	2,843	2,813	350	15,920	16,522	5,657	16,271
	Quarter 2 - Trimestre 2	39,707	2,837	8,202	6,275	2,834	3,561	450	15,548	17,314	6,395	15,998
	Quarter 3 - Trimestre 3	39,723	2,858	8,313	6,624	2,658	2,828	698	15,744	17,795	5,486	16,442
	Quarter 4 - Trimestre 4	40,234	2,796	7,895	6,438	3,052	2,702	509	16,841	17,129	5,754	17,351
	Annual - Annuel	39,528	2,857	8,013	6,319	2,847	2,976	502	16,014	17,190	5,823	16,515
	2007											
	Quarter 1 - Trimestre 1	39,240	2,682	7,725	6,406	2,865	2,321	802	16,439	16,813	5,186	17,241
	Quarter 2 - Trimestre 2	40,519	2,811	8,032	6,970	2,887	2,795	703	16,321	17,813	5,682	17,024
	Quarter 3 - Trimestre 3	41,616	2,848	8,184	7,409	2,960	2,516	927	16,772	18,441	5,476	17,698
	Quarter 4 - Trimestre 4	41,619	2,724	7,752	7,069	2,722	2,675	1,077	17,599	17,545	5,397	18,676
	Annual - Annuel	40,748	2,766	7,923	6,963	2,858	2,577	877	16,783	17,653	5,435	17,660
	2008											
	Quarter 1 - Trimestre 1	40,193	2,829	7,455	6,994	2,436	2,364	836	17,280	17,278	4,800	18,116
	Quarter 2 - Trimestre 2	41,456	2,865	7,812	7,378	2,826	2,536	652	17,387	18,055	5,362	18,040
	Quarter 3 - Trimestre 3	41,742	2,890	7,695	7,736	2,981	2,427	666	17,347	18,321	5,408	18,013
48-49	Transportation & warehousing - Transport et entreposage											
	2004											
	Quarter 1 - Trimestre 1	15,009	1,321	1,786	912	850	1,206	810	8,124	4,019	2,056	8,934
	Quarter 2 - Trimestre 2	15,857	1,381	1,752	1,203	841	1,358	838	8,483	4,336	2,200	9,321
	Quarter 3 - Trimestre 3	16,919	1,525	1,849	1,494	936	932	1,419	8,764	4,868	1,868	10,182
	Quarter 4 - Trimestre 4	16,403	1,497	1,808	1,105	945	1,126	1,278	8,645	4,409	2,071	9,923

Table 10

Quarterly and Annual Estimates of Employment by Enterprise Size of Employment, for All Employees, for Selected Industries, Canada, Provinces and Territories.

(Continued - suite)

Tableau 10

Estimations trimestrielles et annuelles de l'emploi par taille d'entreprise selon l'emploi, pour l'ensemble des salariés pour une sélection d'industries, Canada, provinces et territoires.

NAICS 2007	Industry	Size - Taille										
		All Sizes - Toutes les tailles	0-4	5-19	20-49	50-99	100-299	300-499	500 +	0-49	50-299	300 +
SCIAN 2007	Industrie											
NEW BRUNSWICK - NOUVEAU-BRUNSWICK												
48-49 Transportation & warehousing - Transport et entreposage												
	2004											
	Annual - Annuel	16,047	1,431	1,799	1,178	893	1,156	1,086	8,504	4,408	2,049	9,590
	2005											
	Quarter 1 - Trimestre 1	15,313	1,362	1,639	1,060	723	1,196	733	8,599	4,061	1,919	9,332
	Quarter 2 - Trimestre 2	15,604	1,413	1,461	1,113	844	1,476	512	8,785	3,987	2,320	9,297
	Quarter 3 - Trimestre 3	16,349	1,514	1,742	1,205	955	1,299	1,110	8,522	4,462	2,255	9,632
	Quarter 4 - Trimestre 4	15,879	1,476	1,659	1,016	783	1,621	1,185	8,141	4,151	2,403	9,326
	Annual - Annuel	15,786	1,441	1,625	1,099	826	1,398	885	8,512	4,165	2,224	9,397
	2006											
	Quarter 1 - Trimestre 1	14,982	1,330	1,599	929	890	1,532	735	7,968	3,858	2,422	8,702
	Quarter 2 - Trimestre 2	15,676	1,305	1,755	1,036	1,112	1,530	829	8,109	4,096	2,642	8,938
	Quarter 3 - Trimestre 3	16,855	1,475	1,780	1,197	1,242	1,596	599	8,966	4,452	2,839	9,565
	Quarter 4 - Trimestre 4	16,082	1,388	1,676	1,171	1,102	1,433	682	8,628	4,235	2,536	9,311
	Annual - Annuel	15,899	1,375	1,703	1,083	1,087	1,523	711	8,418	4,160	2,609	9,129
	2007											
	Quarter 1 - Trimestre 1	15,325	1,274	1,634	1,054	1,072	1,363	666	8,261	3,963	2,435	8,927
	Quarter 2 - Trimestre 2	15,762	1,295	1,633	1,148	1,150	1,540	936	8,060	4,076	2,690	8,996
	Quarter 3 - Trimestre 3	16,937	1,467	1,753	1,327	1,062	1,185	1,326	8,817	4,547	2,247	10,144
	Quarter 4 - Trimestre 4	16,317	1,378	1,806	1,099	1,084	1,365	854	8,732	4,282	2,448	9,587
	Annual - Annuel	16,085	1,353	1,707	1,157	1,092	1,363	946	8,468	4,217	2,455	9,413
	2008											
	Quarter 1 - Trimestre 1	16,157	1,329	1,661	1,038	936	1,612	763	8,819	4,027	2,548	9,582
	Quarter 2 - Trimestre 2	16,183	1,349	1,669	1,136	838	1,872	667	8,652	4,154	2,710	9,318
	Quarter 3 - Trimestre 3	17,153	1,515	1,805	1,254	1,003	1,607	1,000	8,968	4,574	2,610	9,969
51	Information & cultural industries - Industrie de l'information et industrie culturelle											
	2004											
	Quarter 1 - Trimestre 1	5,956	130	338	84	552	723	4,681
	Quarter 2 - Trimestre 2	4,878	165	314	110	588	822	3,467
	Quarter 3 - Trimestre 3	5,435	184	329	179	692	757	3,987
	Quarter 4 - Trimestre 4	6,070	168	323	139	629	921	4,520
	Annual - Annuel	5,585	161	326	128	615	806	4,164
	2005											
	Quarter 1 - Trimestre 1	5,910	164	292	171	627	822	4,460
	Quarter 2 - Trimestre 2	6,082	165	355	128	648	681	4,753
	Quarter 3 - Trimestre 3	6,195	191	385	167	743	663	4,789
	Quarter 4 - Trimestre 4	6,072	154	383	135	671	775	4,626
	Annual - Annuel	6,065	169	354	150	673	735	4,657
	2006											
	Quarter 1 - Trimestre 1	6,281	152	324	192	669	760	4,852
	Quarter 2 - Trimestre 2	6,342	164	353	228	745	554	5,043
	Quarter 3 - Trimestre 3	6,296	166	349	194	709	594	4,993
	Quarter 4 - Trimestre 4	6,362	133	401	269	804	798	4,760
	Annual - Annuel	6,320	154	357	221	732	676	4,912
	2007											
	Quarter 1 - Trimestre 1	6,146	..	371	313	4,442
	Quarter 2 - Trimestre 2	6,198	..	388	361	4,417
	Quarter 3 - Trimestre 3	6,383	..	363	375	4,551
	Quarter 4 - Trimestre 4	6,350	..	409	323	4,447
	Annual - Annuel	6,269	..	383	343	4,464
	2008											
	Quarter 1 - Trimestre 1	6,611	..	384	4,548
	Quarter 2 - Trimestre 2	6,653	..	374	4,759
	Quarter 3 - Trimestre 3	6,581	..	380	4,523
54	Professional, scientific & technical services - Services professionnels, scientifiques et techniques											
	2004											
	Quarter 1 - Trimestre 1	8,005	1,756	1,878	1,080	146	1,320	4,713	1,466	1,826
	Quarter 2 - Trimestre 2	8,042	1,672	1,914	1,153	228	1,154	4,739	1,382	1,921
	Quarter 3 - Trimestre 3	7,876	1,781	1,808	1,132	294	1,115	4,722	1,409	1,746
	Quarter 4 - Trimestre 4	7,462	1,772	1,737	1,087	211	947	4,596	1,158	1,708
	Annual - Annuel	7,846	1,745	1,834	1,113	220	1,134	4,692	1,354	1,800
	2005											
	Quarter 1 - Trimestre 1	7,612	1,753	1,835	1,007	256	858	4,595	1,115	1,902
	Quarter 2 - Trimestre 2	8,267	1,812	1,886	1,036	491	901	4,734	1,392	2,142
	Quarter 3 - Trimestre 3	8,471	1,780	1,837	1,131	520	1,045	4,748	1,565	2,157
	Quarter 4 - Trimestre 4	8,236	1,769	1,807	1,195	343	949	4,770	1,293	2,173
	Annual - Annuel	8,146	1,779	1,841	1,092	403	938	4,712	1,341	2,093
	2006											
	Quarter 1 - Trimestre 1	8,298	1,875	1,806	1,197	328	1,055	4,877	1,382	2,038
	Quarter 2 - Trimestre 2	8,698	1,934	1,877	1,092	542	1,026	4,903	1,568	2,227
	Quarter 3 - Trimestre 3	8,987	1,814	2,045	1,170	530	1,182	5,029	1,712	2,246

Table 10

Quarterly and Annual Estimates of Employment by Enterprise Size of Employment, for All Employees, for Selected Industries, Canada, Provinces and Territories.

(Continued - suite)

Tableau 10

Estimations trimestrielles et annuelles de l'emploi par taille d'entreprise selon l'emploi, pour l'ensemble des salariés pour une sélection d'industries, Canada, provinces et territoires.

NAICS 2007	Industry	Size - Taille										
		All Sizes - Toutes les tailles	0-4	5-19	20-49	50-99	100-299	300-499	500 +	0-49	50-299	300 +
SCIAN 2007	Industrie											
NEW BRUNSWICK - NOUVEAU-BRUNSWICK												
11-91N Industrial aggregate (excluding unclassified) - Ensemble des industries sauf les entreprises non classifiées												
2007												
	Quarter 1 - Trimestre 1	282,464	20,523	39,906	29,165	20,147	26,956	6,356	139,411	89,594	47,103	145,767
	Quarter 2 - Trimestre 2	299,248	21,727	43,440	31,805	21,669	30,542	7,790	142,276	96,971	52,211	150,066
	Quarter 3 - Trimestre 3	311,483	23,121	46,466	35,044	23,587	30,813	10,221	142,231	104,630	54,400	152,452
	Quarter 4 - Trimestre 4	301,145	22,319	43,195	31,826	21,674	29,733	9,772	142,625	97,340	51,408	152,397
	Annual - Annuel	298,585	21,922	43,252	31,960	21,769	29,511	8,535	141,636	97,134	51,280	150,171
2008												
	Quarter 1 - Trimestre 1	286,758	21,703	40,014	29,509	21,177	26,341	10,487	137,528	91,225	47,519	148,014
	Quarter 2 - Trimestre 2	304,822	22,403	43,590	32,379	22,074	28,433	11,861	144,084	98,371	50,507	155,945
	Quarter 3 - Trimestre 3	313,450	22,966	46,247	34,478	23,800	30,591	11,473	143,893	103,692	54,392	155,366
QUÉBEC												
11 Forestry, logging & support - Foresterie, exploitation et soutien												
2004												
	Quarter 1 - Trimestre 1	14,473	2,407	4,257
	Quarter 2 - Trimestre 2	16,663	2,540	3,939
	Quarter 3 - Trimestre 3	25,775	2,262	4,775
	Quarter 4 - Trimestre 4	20,030	2,672	4,390
	Annual - Annuel	19,235	2,470	4,341
2005												
	Quarter 1 - Trimestre 1	14,768	2,720	3,907	2,690	1,550	1,662	9,316	3,212	2,240
	Quarter 2 - Trimestre 2	16,804	2,309	3,860	3,176	2,416	1,762	9,345	4,178	3,282
	Quarter 3 - Trimestre 3	24,828	2,624	4,240	4,548	4,268	4,612	11,412	8,881	4,535
	Quarter 4 - Trimestre 4	18,979	2,600	4,326	3,722	2,829	2,850	10,649	5,679	2,652
	Annual - Annuel	18,845	2,563	4,083	3,534	2,766	2,722	10,180	5,488	3,177
2006												
	Quarter 1 - Trimestre 1	14,311	2,532	4,005	2,496	1,302	1,579	9,032	2,881	2,398
	Quarter 2 - Trimestre 2	16,269	2,465	3,670	2,999	2,069	2,089	9,134	4,157	2,978
	Quarter 3 - Trimestre 3	22,892	2,375	4,264	4,100	4,308	3,868	10,738	8,176	3,978
	Quarter 4 - Trimestre 4	16,149	2,317	4,219	3,173	2,470	1,573	9,709	4,044	2,396
	Annual - Annuel	17,405	2,422	4,039	3,192	2,537	2,277	9,653	4,814	2,937
2007												
	Quarter 1 - Trimestre 1	13,007	2,228	3,773	2,427	1,207	1,384	8,429	2,591	1,987
	Quarter 2 - Trimestre 2	14,368	2,278	3,221	2,635	2,139	1,366	8,135	3,505	2,728
	Quarter 3 - Trimestre 3	21,591	2,229	3,829	3,717	4,328	4,137	9,775	8,465	3,351
	Quarter 4 - Trimestre 4	16,047	2,250	3,869	3,006	2,498	2,224	9,125	4,722	2,200
	Annual - Annuel	16,253	2,246	3,673	2,946	2,543	2,278	8,866	4,821	2,566
2008												
	Quarter 1 - Trimestre 1	11,882	2,034	3,548	1,908	7,490	2,561	1,832
	Quarter 2 - Trimestre 2	12,974	2,042	3,020	2,322	7,384	3,192	2,397
	Quarter 3 - Trimestre 3	20,171	1,920	3,801	3,562	9,284	7,560	3,328
23 Construction - Construction												
2004												
	Quarter 1 - Trimestre 1	120,265	24,932	40,781	20,847	10,381	9,705	880	12,738	86,560	20,087	13,619
	Quarter 2 - Trimestre 2	148,442	27,060	51,698	27,265	13,661	11,717	2,782	14,260	106,022	25,378	17,042
	Quarter 3 - Trimestre 3	157,238	30,069	51,065	28,558	15,279	11,925	4,695	15,647	109,693	27,204	20,342
	Quarter 4 - Trimestre 4	149,047	29,815	47,980	27,651	13,886	12,687	3,984	13,044	105,446	26,572	17,028
	Annual - Annuel	143,748	27,969	47,881	26,800	13,302	11,509	3,085	13,922	101,930	24,810	17,008
2005												
	Quarter 1 - Trimestre 1	123,572	28,742	39,392	21,037	11,307	9,832	1,936	11,326	89,172	21,138	13,262
	Quarter 2 - Trimestre 2	149,141	30,729	51,197	26,633	14,092	12,106	2,693	11,691	108,558	26,198	14,384
	Quarter 3 - Trimestre 3	158,480	32,580	51,346	28,655	16,405	14,081	3,499	11,914	112,582	30,485	15,413
	Quarter 4 - Trimestre 4	151,840	29,310	50,768	27,867	15,041	15,231	2,957	10,665	107,945	30,272	13,622
	Annual - Annuel	145,758	30,340	48,176	26,048	14,211	12,812	2,771	11,399	104,564	27,024	14,170
2006												
	Quarter 1 - Trimestre 1	123,470	29,363	39,883	20,500	12,057	10,551	2,081	9,035	89,746	22,608	11,116
	Quarter 2 - Trimestre 2	151,254	35,512	48,947	25,844	14,736	12,885	3,231	10,098	110,303	27,621	13,329
	Quarter 3 - Trimestre 3	158,578	33,834	51,267	27,755	16,248	14,117	4,443	10,914	112,855	30,365	15,357
	Quarter 4 - Trimestre 4	150,329	34,516	46,425	26,812	15,786	14,020	3,109	9,661	107,754	29,806	12,770
	Annual - Annuel	145,908	33,306	46,631	25,228	14,707	12,893	3,216	9,927	105,165	27,600	13,143
2007												
	Quarter 1 - Trimestre 1	121,320	29,502	38,979	20,284	11,403	10,423	2,230	8,499	88,765	21,826	10,729
	Quarter 2 - Trimestre 2	152,031	31,567	51,308	27,857	14,923	14,018	2,217	10,141	110,732	28,941	12,358
	Quarter 3 - Trimestre 3	161,908	32,680	51,666	30,555	16,971	15,772	3,725	10,539	114,900	32,743	14,264
	Quarter 4 - Trimestre 4	157,216	31,837	49,050	29,767	17,326	15,953	3,656	9,627	110,654	33,280	13,283
	Annual - Annuel	148,119	31,396	47,751	27,116	15,156	14,042	2,957	9,701	106,263	29,197	12,658
2008												
	Quarter 1 - Trimestre 1	129,761	30,121	40,440	22,979	13,165	10,800	3,304	8,953	93,540	23,965	12,257
	Quarter 2 - Trimestre 2	162,124	31,700	52,989	30,894	16,550	13,665	4,029	12,297	115,582	30,215	16,327
	Quarter 3 - Trimestre 3	173,910	34,437	52,453	33,213	19,123	15,871	5,775	13,039	120,102	34,994	18,814

Table 10

Quarterly and Annual Estimates of Employment by Enterprise Size of Employment, for All Employees, for Selected Industries, Canada, Provinces and Territories.

(Continued - suite)

Tableau 10

Estimations trimestrielles et annuelles de l'emploi par taille d'entreprise selon l'emploi, pour l'ensemble des salariés pour une sélection d'industries, Canada, provinces et territoires.

NAICS 2007	Industry	Size - Taille										
		All Sizes - Toutes les tailles	0-4	5-19	20-49	50-99	100-299	300-499	500 +	0-49	50-299	300 +
SCIAN 2007	Industrie											
QUÉBEC												
54	Professional, scientific & technical services - Services professionnels, scientifiques et techniques											
	2004											
	Annual - Annuel	144,534	24,214	30,640	18,992	11,746	13,418	5,632	39,892	73,846	25,164	45,524
	2005											
	Quarter 1 - Trimestre 1	142,848	25,051	29,593	18,327	11,571	15,100	4,842	38,365	72,970	26,671	43,207
	Quarter 2 - Trimestre 2	148,395	25,425	30,658	18,783	12,172	14,977	5,128	41,251	74,866	27,149	46,380
	Quarter 3 - Trimestre 3	148,789	25,070	30,796	19,090	12,666	15,231	4,868	41,068	74,956	27,897	45,936
	Quarter 4 - Trimestre 4	148,763	25,394	30,404	19,118	12,103	15,474	5,641	40,629	74,916	27,577	46,271
	Annual - Annuel	147,199	25,235	30,363	18,829	12,128	15,196	5,120	40,328	74,427	27,324	45,448
	2006											
	Quarter 1 - Trimestre 1	149,626	26,019	29,768	18,737	11,191	16,088	5,869	41,955	74,523	27,279	47,825
	Quarter 2 - Trimestre 2	152,059	26,532	30,513	19,342	11,345	17,116	5,356	41,855	76,387	28,461	47,211
	Quarter 3 - Trimestre 3	151,140	25,271	30,850	19,711	12,002	16,350	4,927	42,030	75,833	28,351	46,956
	Quarter 4 - Trimestre 4	153,251	25,561	30,143	19,339	12,497	15,771	5,989	43,950	75,044	28,268	49,939
	Annual - Annuel	151,519	25,846	30,319	19,282	11,759	16,331	5,535	42,448	75,447	28,090	47,983
	2007											
	Quarter 1 - Trimestre 1	151,786	25,459	30,191	18,770	12,353	17,360	5,130	42,524	74,420	29,712	47,654
	Quarter 2 - Trimestre 2	155,402	25,380	31,034	19,751	12,712	17,252	5,613	43,661	76,165	29,964	49,273
	Quarter 3 - Trimestre 3	154,093	25,536	30,684	19,896	12,825	15,823	6,152	43,178	76,116	28,647	49,330
	Quarter 4 - Trimestre 4	154,532	25,162	30,266	19,612	12,637	16,527	5,953	44,374	75,040	29,164	50,328
	Annual - Annuel	153,953	25,384	30,544	19,507	12,632	16,740	5,712	43,434	75,435	29,372	49,146
	2008											
	Quarter 1 - Trimestre 1	154,059	25,144	30,938	19,573	12,963	16,204	6,504	42,733	75,654	29,167	49,237
	Quarter 2 - Trimestre 2	159,090	25,320	31,577	19,689	13,199	17,177	7,198	44,931	76,585	30,376	52,129
	Quarter 3 - Trimestre 3	159,299	24,517	31,934	20,207	12,850	16,151	9,106	44,534	76,658	29,001	53,640
55	Management of companies & enterprises - Gestion de sociétés et d'entreprises											
	2004											
	Quarter 1 - Trimestre 1	18,488	2,063	2,165	1,915	6,143
	Quarter 2 - Trimestre 2	18,978	2,099	2,309	1,934	6,343
	Quarter 3 - Trimestre 3	19,020	2,035	2,295	2,039	6,369
	Quarter 4 - Trimestre 4	18,822	2,043	2,331	1,920	6,294
	Annual - Annuel	18,827	2,060	2,275	1,952	6,287
	2005											
	Quarter 1 - Trimestre 1	19,466	1,983	2,358	1,848	6,189	2,144	11,133
	Quarter 2 - Trimestre 2	19,410	1,979	2,335	1,978	6,292	1,932	11,186
	Quarter 3 - Trimestre 3	19,397	1,905	2,591	2,161	6,657	2,040	10,701
	Quarter 4 - Trimestre 4	19,234	1,745	2,454	2,041	6,241	2,070	10,924
	Annual - Annuel	19,377	1,903	2,435	2,007	6,345	2,046	10,986
	2006											
	Quarter 1 - Trimestre 1	18,617	1,475	2,168	2,110	934	934	5,752	1,868	10,997
	Quarter 2 - Trimestre 2	19,362	1,487	2,270	2,224	1,133	1,218	5,981	2,351	11,030
	Quarter 3 - Trimestre 3	19,151	1,468	2,310	2,025	1,264	1,195	5,802	2,459	10,890
	Quarter 4 - Trimestre 4	18,854	1,465	2,196	2,009	1,324	922	5,671	2,246	10,937
	Annual - Annuel	18,996	1,474	2,236	2,092	1,164	1,067	5,801	2,231	10,963
	2007											
	Quarter 1 - Trimestre 1	18,889	1,472	2,168	2,222	5,862	2,637	10,390
	Quarter 2 - Trimestre 2	19,443	1,453	2,274	2,249	5,976	2,884	10,583
	Quarter 3 - Trimestre 3	19,957	1,462	2,280	2,225	5,967	3,006	10,984
	Quarter 4 - Trimestre 4	19,794	1,468	2,229	2,175	5,872	2,569	11,353
	Annual - Annuel	19,521	1,464	2,238	2,218	5,919	2,774	10,827
	2008											
	Quarter 1 - Trimestre 1	20,001	1,551	2,190	2,310	1,398	957	6,051	2,355	11,595
	Quarter 2 - Trimestre 2	20,460	1,524	2,358	2,322	1,523	1,182	6,204	2,706	11,551
	Quarter 3 - Trimestre 3	20,862	1,658	2,224	2,181	1,520	1,694	6,062	3,214	11,585
56	Admin. & support, waste managemt. & remediation services - Services admin., soutien, gestion des déchets, assainissem.											
	2004											
	Quarter 1 - Trimestre 1	122,437	9,561	18,804	16,082	13,563	20,692	7,515	36,219	44,448	34,255	43,735
	Quarter 2 - Trimestre 2	131,563	10,229	21,439	17,598	13,380	22,150	8,553	38,213	49,267	35,531	46,766
	Quarter 3 - Trimestre 3	134,414	11,342	21,283	17,349	14,219	22,691	7,942	39,588	49,974	36,910	47,530
	Quarter 4 - Trimestre 4	132,396	11,816	19,049	16,336	13,852	23,044	7,518	40,782	47,201	36,895	48,300
	Annual - Annuel	130,203	10,737	20,144	16,841	13,753	22,144	7,882	38,700	47,722	35,898	46,583
	2005											
	Quarter 1 - Trimestre 1	127,943	10,436	18,372	15,787	12,634	22,026	8,350	40,337	44,595	34,660	48,687
	Quarter 2 - Trimestre 2	137,447	11,432	20,611	17,452	14,310	23,216	9,122	41,305	49,494	37,526	50,427
	Quarter 3 - Trimestre 3	142,491	10,845	22,437	17,991	13,742	24,418	9,887	43,170	51,274	38,160	53,057
	Quarter 4 - Trimestre 4	140,666	10,804	20,909	16,352	13,982	23,057	11,484	44,078	48,065	37,039	55,562
	Annual - Annuel	137,137	10,879	20,582	16,896	13,667	23,179	9,711	42,223	48,357	36,846	51,933
	2006											
	Quarter 1 - Trimestre 1	134,928	10,369	19,591	15,168	13,049	23,533	11,381	41,839	45,127	36,582	53,219
	Quarter 2 - Trimestre 2	143,302	10,863	22,475	17,135	13,748	23,453	12,712	42,918	50,472	37,200	55,630

Table 10

Quarterly and Annual Estimates of Employment by Enterprise Size of Employment, for All Employees, for Selected Industries, Canada, Provinces and Territories.

(Continued - suite)

Tableau 10

Estimations trimestrielles et annuelles de l'emploi par taille d'entreprise selon l'emploi, pour l'ensemble des salariés pour une sélection d'industries, Canada, provinces et territoires.

NAICS 2007	Industry	Size - Taille										
		All Sizes - Toutes les tailles	0-4	5-19	20-49	50-99	100-299	300-499	500 +	0-49	50-299	300 +
SCIAN 2007	Industrie											
QUÉBEC												
62	Health care & social assistance - Soins de santé et assistance sociale											
	2008											
	Quarter 2 - Trimestre 2	352,520	17,596	44,065	39,009	19,771	23,688	18,725	189,667	100,670	43,459	208,392
	Quarter 3 - Trimestre 3	355,746	17,748	43,662	39,324	20,183	24,424	17,460	192,946	100,734	44,607	210,405
71	Arts, entertainment & recreation - Arts, spectacles et loisirs											
	2004											
	Quarter 1 - Trimestre 1	46,594	3,550	9,401	7,178	4,670	5,360	3,123	13,313	20,129	10,030	16,436
	Quarter 2 - Trimestre 2	51,005	3,752	10,191	9,201	6,484	7,110	1,444	12,822	23,145	13,594	14,267
	Quarter 3 - Trimestre 3	59,101	3,630	11,151	10,719	7,691	8,691	2,950	14,269	25,501	16,382	17,219
	Quarter 4 - Trimestre 4	46,468	3,626	10,358	9,156	5,598	6,432	1,111	10,188	23,140	12,030	11,298
	Annual - Annuel	50,792	3,640	10,275	9,064	6,110	6,898	2,157	12,648	22,978	13,009	14,805
	2005											
	Quarter 1 - Trimestre 1	46,825	3,921	9,401	7,283	5,434	4,662	2,685	13,441	20,604	10,095	16,126
	Quarter 2 - Trimestre 2	50,688	4,056	10,695	9,617	6,575	6,529	1,133	12,082	24,368	13,105	13,215
	Quarter 3 - Trimestre 3	59,934	4,237	11,531	10,721	8,305	8,455	2,891	13,795	26,488	16,760	16,685
	Quarter 4 - Trimestre 4	49,510	3,868	10,652	9,516	5,913	6,345	839	12,375	24,037	12,259	13,215
	Annual - Annuel	51,739	4,020	10,570	9,284	6,557	6,498	1,887	12,923	23,874	13,055	14,810
	2006											
	Quarter 1 - Trimestre 1	50,112	3,728	10,181	7,828	4,879	6,127	2,027	15,341	21,737	11,007	17,368
	Quarter 2 - Trimestre 2	53,046	4,364	11,340	9,597	6,619	6,769	625	13,731	25,301	13,388	14,356
	Quarter 3 - Trimestre 3	60,515	4,036	12,307	10,831	7,840	8,858	1,129	15,515	27,173	16,698	16,644
	Quarter 4 - Trimestre 4	50,077	4,140	11,176	9,230	6,208	5,232	1,736	12,355	24,546	11,440	14,091
	Annual - Annuel	53,437	4,067	11,251	9,371	6,387	6,747	1,379	14,236	24,689	13,133	15,615
	2007											
	Quarter 1 - Trimestre 1	48,440	4,138	10,255	7,655	4,393	5,592	1,061	15,345	22,048	9,985	16,407
	Quarter 2 - Trimestre 2	52,160	4,012	11,224	9,908	6,804	5,603	1,383	13,224	25,145	12,408	14,607
	Quarter 3 - Trimestre 3	60,181	4,262	11,895	10,908	7,610	8,144	1,611	15,751	27,065	15,754	17,362
	Quarter 4 - Trimestre 4	50,716	4,092	10,877	9,667	6,715	4,819	1,075	13,471	24,637	11,533	14,546
	Annual - Annuel	52,874	4,126	11,063	9,535	6,381	6,039	1,283	14,448	24,723	12,420	15,731
	2008											
	Quarter 1 - Trimestre 1	50,388	3,895	10,223	8,279	5,480	5,242	22,396	10,722	17,270
	Quarter 2 - Trimestre 2	52,790	3,957	11,051	9,791	6,740	6,331	24,799	13,071	14,920
	Quarter 3 - Trimestre 3	60,829	4,217	11,637	11,054	7,977	8,485	26,908	16,462	17,459
72	Accommodation & food services - Hébergement et services de restauration											
	2004											
	Quarter 1 - Trimestre 1	191,707	10,721	61,009	51,385	25,497	18,727	5,098	19,271	123,115	44,224	24,368
	Quarter 2 - Trimestre 2	204,593	13,334	63,429	54,950	27,702	19,867	5,135	20,176	131,713	47,569	25,311
	Quarter 3 - Trimestre 3	216,291	14,293	65,974	57,300	29,918	21,873	5,856	21,078	137,566	51,791	26,933
	Quarter 4 - Trimestre 4	204,249	11,982	62,991	53,741	28,841	20,569	5,017	21,108	128,714	49,410	26,125
	Annual - Annuel	204,210	12,582	63,351	54,344	27,989	20,259	5,276	20,408	130,277	48,249	25,684
	2005											
	Quarter 1 - Trimestre 1	196,606	12,361	60,714	52,017	26,806	20,204	5,037	19,467	125,092	47,010	24,504
	Quarter 2 - Trimestre 2	211,426	14,584	63,393	55,549	29,738	21,426	5,942	20,794	133,527	51,164	26,736
	Quarter 3 - Trimestre 3	220,758	15,434	65,514	58,137	32,074	23,125	5,550	20,924	139,085	55,200	26,473
	Quarter 4 - Trimestre 4	207,241	16,045	61,925	53,926	29,648	20,933	5,637	19,127	131,897	50,581	24,764
	Annual - Annuel	209,008	14,606	62,887	54,907	29,567	21,422	5,542	20,078	132,400	50,989	25,619
	2006											
	Quarter 1 - Trimestre 1	201,389	13,827	61,484	52,459	29,522	20,353	4,636	19,108	127,770	49,875	23,744
	Quarter 2 - Trimestre 2	217,026	11,704	66,160	59,095	31,763	22,595	4,907	20,803	136,959	54,357	25,710
	Quarter 3 - Trimestre 3	225,191	12,105	68,256	61,605	32,923	24,297	4,914	21,092	141,965	57,220	26,006
	Quarter 4 - Trimestre 4	212,997	11,801	63,590	56,901	32,250	23,476	5,300	19,680	132,292	55,725	24,980
	Annual - Annuel	214,151	12,359	64,872	57,515	31,614	22,680	4,939	20,171	134,747	54,294	25,110
	2007											
	Quarter 1 - Trimestre 1	206,575	11,604	62,101	54,735	30,136	22,279	5,637	20,082	128,440	52,416	25,719
	Quarter 2 - Trimestre 2	219,470	14,023	64,978	57,413	32,376	23,844	5,658	21,177	136,414	56,220	26,836
	Quarter 3 - Trimestre 3	230,910	15,027	66,297	60,331	35,958	24,077	6,423	22,797	141,655	60,035	29,220
	Quarter 4 - Trimestre 4	220,462	13,973	61,903	56,739	33,780	23,179	6,373	24,515	132,615	56,959	30,887
	Annual - Annuel	219,354	13,657	63,820	57,304	33,063	23,345	6,023	22,143	134,781	56,407	28,166
	2008											
	Quarter 1 - Trimestre 1	212,491	11,962	60,720	55,059	31,849	22,752	7,069	23,081	127,740	54,601	30,150
	Quarter 2 - Trimestre 2	228,046	12,613	65,273	60,180	35,612	23,492	7,229	23,648	138,066	59,104	30,876
	Quarter 3 - Trimestre 3	236,502	12,904	67,126	62,413	38,074	24,929	7,519	23,537	142,442	63,003	31,056
81	Other services (except public administration) - Autres services, sauf les administrations publiques											
	2004											
	Quarter 1 - Trimestre 1	113,344	27,309	41,882	17,343	7,563	8,124	3,222	7,900	86,534	15,688	11,122
	Quarter 2 - Trimestre 2	116,922	30,457	41,068	17,947	7,616	8,558	2,744	8,533	89,471	16,174	11,277
	Quarter 3 - Trimestre 3	118,313	26,685	44,592	18,473	7,694	9,167	2,711	8,991	89,751	16,861	11,702
	Quarter 4 - Trimestre 4	117,780	28,571	42,177	18,431	7,859	9,350	2,037	9,355	89,179	17,209	11,392

Table 10

Quarterly and Annual Estimates of Employment by Enterprise Size of Employment, for All Employees, for Selected Industries, Canada, Provinces and Territories.

(Continued - suite)

Tableau 10

Estimations trimestrielles et annuelles de l'emploi par taille d'entreprise selon l'emploi, pour l'ensemble des salariés pour une sélection d'industries, Canada, provinces et territoires.

NAICS 2007	Industry	Size - Taille										
		All Sizes - Toutes les tailles	0-4	5-19	20-49	50-99	100-299	300-499	500 +	0-49	50-299	300 +
SCIAN 2007	Industrie											
QUÉBEC												
11-91N Industrial aggregate (excluding unclassified) - Ensemble des industries sauf les entreprises non classifiées												
	2006											
	Quarter 4 - Trimestre 4	3,219,575	228,543	482,383	397,803	286,954	346,014	130,013	1,347,866	1,108,729	632,967	1,477,879
	Annual - Annuel	3,197,315	227,914	487,413	396,984	283,232	346,549	130,369	1,324,855	1,112,311	629,781	1,455,224
	2007											
	Quarter 1 - Trimestre 1	3,135,138	217,094	466,962	379,701	269,860	339,542	125,685	1,336,294	1,063,757	609,402	1,461,979
	Quarter 2 - Trimestre 2	3,257,122	222,957	492,562	408,606	292,220	353,169	132,265	1,355,343	1,124,125	645,389	1,487,608
	Quarter 3 - Trimestre 3	3,258,095	225,848	499,553	416,564	297,424	360,552	138,319	1,319,836	1,141,965	657,976	1,458,155
	Quarter 4 - Trimestre 4	3,252,245	221,752	486,304	406,588	291,463	354,662	133,590	1,357,886	1,114,644	646,125	1,491,476
	Annual - Annuel	3,225,650	221,913	486,345	402,865	287,742	351,981	132,465	1,342,340	1,111,123	639,723	1,474,804
	2008											
	Quarter 1 - Trimestre 1	3,166,256	210,755	473,927	389,261	276,239	344,745	129,875	1,341,454	1,073,943	620,985	1,471,328
	Quarter 2 - Trimestre 2	3,287,434	213,047	500,046	416,852	299,028	361,303	135,171	1,361,988	1,129,945	660,331	1,497,159
	Quarter 3 - Trimestre 3	3,281,281	217,658	503,788	424,919	302,812	365,111	141,525	1,325,468	1,146,365	667,923	1,466,993
ONTARIO												
11 Forestry, logging & support - Foresterie, exploitation et soutien												
	2004											
	Quarter 1 - Trimestre 1	8,060	1,420	1,959	1,225	4,605	875	2,580
	Quarter 2 - Trimestre 2	7,991	1,510	1,703	882	4,095	1,008	2,888
	Quarter 3 - Trimestre 3	9,120	1,432	2,117	1,055	4,604	1,249	3,268
	Quarter 4 - Trimestre 4	8,376	1,597	1,940	1,252	4,788	932	2,656
	Annual - Annuel	8,387	1,490	1,930	1,103	4,523	1,016	2,848
	2005											
	Quarter 1 - Trimestre 1	7,782	1,617	1,862	1,213	4,692	930	2,161
	Quarter 2 - Trimestre 2	7,781	1,369	1,690	1,138	4,198	1,024	2,559
	Quarter 3 - Trimestre 3	8,667	1,560	1,822	1,260	4,642	1,387	2,638
	Quarter 4 - Trimestre 4	7,953	1,477	1,907	1,246	4,631	1,171	2,151
	Annual - Annuel	8,046	1,506	1,820	1,215	4,541	1,128	2,377
	2006											
	Quarter 1 - Trimestre 1	7,613	1,425	1,776	1,208	4,409	1,108	2,096
	Quarter 2 - Trimestre 2	7,221	1,383	1,427	984	3,794	956	2,471
	Quarter 3 - Trimestre 3	8,144	1,429	1,697	1,152	4,279	1,199	2,666
	Quarter 4 - Trimestre 4	7,346	1,330	1,788	1,133	4,252	1,095	1,999
	Annual - Annuel	7,581	1,392	1,672	1,119	4,183	1,090	2,308
	2007											
	Quarter 1 - Trimestre 1	6,786	1,194	1,807	1,010	4,011	864	1,912
	Quarter 2 - Trimestre 2	6,550	1,156	1,387	830	3,373	872	2,306
	Quarter 3 - Trimestre 3	7,319	1,247	1,571	1,088	3,906	990	2,423
	Quarter 4 - Trimestre 4	6,526	1,108	1,657	1,181	3,946	752	1,828
	Annual - Annuel	6,795	1,176	1,606	1,027	3,809	869	2,117
	2008											
	Quarter 1 - Trimestre 1	6,166	1,064	1,681	943	3,688	735	1,744
	Quarter 2 - Trimestre 2	5,726	1,003	1,237	923	3,163	631	1,932
	Quarter 3 - Trimestre 3	6,509	971	1,539	1,109	3,619	809	2,081
21 Mining, quarrying & oil & gas extraction - Extraction minière, exploitation en carrière et extraction de pétrole et de gaz												
	2004											
	Quarter 1 - Trimestre 1	17,649	468	1,138	818	2,424	3,190	12,034
	Quarter 2 - Trimestre 2	19,072	401	1,409	893	2,703	3,599	12,771
	Quarter 3 - Trimestre 3	20,117	360	1,478	1,007	2,845	3,414	13,858
	Quarter 4 - Trimestre 4	19,067	406	1,382	1,083	2,872	3,236	12,959
	Annual - Annuel	18,976	409	1,352	950	2,711	3,360	12,906
	2005											
	Quarter 1 - Trimestre 1	18,036	470	1,200	806	2,476	2,942	12,619
	Quarter 2 - Trimestre 2	19,722	449	1,291	1,089	2,830	3,267	13,625
	Quarter 3 - Trimestre 3	20,437	462	1,352	1,193	3,007	3,089	14,341
	Quarter 4 - Trimestre 4	19,341	481	1,303	1,042	2,825	3,218	13,299
	Annual - Annuel	19,384	466	1,287	1,032	2,785	3,129	13,471
	2006											
	Quarter 1 - Trimestre 1	18,353	513	1,219	867	2,600	3,212	12,542
	Quarter 2 - Trimestre 2	20,222	458	1,413	1,118	2,989	3,259	13,974
	Quarter 3 - Trimestre 3	21,549	463	1,568	1,189	3,221	3,498	14,830
	Quarter 4 - Trimestre 4	21,621	403	1,533	1,288	3,224	3,069	15,328
	Annual - Annuel	20,436	459	1,433	1,116	3,008	3,259	14,169
	2007											
	Quarter 1 - Trimestre 1	20,990	436	1,448	1,094	2,978	3,195	14,818
	Quarter 2 - Trimestre 2	23,008	457	1,605	1,298	3,360	3,118	16,530
	Quarter 3 - Trimestre 3	24,166	472	1,765	1,381	3,618	3,300	17,248
	Quarter 4 - Trimestre 4	24,840	480	1,717	1,402	3,598	3,332	17,910
	Annual - Annuel	23,251	461	1,634	1,293	3,388	3,236	16,626

Table 10

Quarterly and Annual Estimates of Employment by Enterprise Size of Employment, for All Employees, for Selected Industries, Canada, Provinces and Territories.

(Continued - suite)

Tableau 10

Estimations trimestrielles et annuelles de l'emploi par taille d'entreprise selon l'emploi, pour l'ensemble des salariés pour une sélection d'industries, Canada, provinces et territoires.

NAICS 2007	Industry	Size - Taille										
		All Sizes - Toutes les tailles	0-4	5-19	20-49	50-99	100-299	300-499	500 +	0-49	50-299	300 +
SCIAN 2007	Industrie											
ONTARIO												
44-45 Retail trade - Commerce de détail												
2007												
	Quarter 2 - Trimestre 2	617,436	40,947	95,564	69,600	69,838	60,151	11,798	269,538	206,111	129,989	281,336
	Quarter 3 - Trimestre 3	626,200	41,193	96,007	70,807	69,164	59,720	12,318	276,992	208,007	128,884	289,310
	Quarter 4 - Trimestre 4	645,272	41,170	93,133	70,068	70,045	58,704	13,481	298,671	204,371	128,750	312,152
	Annual - Annuel	623,546	40,981	93,830	69,570	68,666	59,025	11,882	279,592	204,381	127,691	291,474
2008												
	Quarter 1 - Trimestre 1	631,592	40,505	90,861	69,448	68,631	55,450	10,182	296,515	200,815	124,081	306,696
	Quarter 2 - Trimestre 2	645,749	41,202	94,230	72,477	70,888	56,888	11,337	298,727	207,910	127,775	310,063
	Quarter 3 - Trimestre 3	646,497	41,025	93,070	71,825	72,270	55,328	12,396	300,584	205,920	127,598	312,979
48-49 Transportation & warehousing - Transport et entreposage												
2004												
	Quarter 1 - Trimestre 1	218,002	10,095	20,209	20,140	16,064	23,858	7,646	119,990	50,445	39,922	127,636
	Quarter 2 - Trimestre 2	222,722	10,134	20,798	20,347	16,668	22,923	8,505	123,347	51,279	39,591	131,852
	Quarter 3 - Trimestre 3	218,681	10,374	20,706	20,582	15,278	22,048	7,742	121,951	51,661	37,326	129,693
	Quarter 4 - Trimestre 4	225,119	10,624	20,349	20,392	16,780	23,699	8,529	124,747	51,364	40,479	133,276
	Annual - Annuel	221,131	10,307	20,515	20,365	16,198	23,132	8,106	122,509	51,187	39,329	130,614
2005												
	Quarter 1 - Trimestre 1	222,725	10,294	19,618	19,316	16,558	22,276	9,257	125,406	49,227	38,835	134,663
	Quarter 2 - Trimestre 2	227,112	10,617	20,208	19,881	17,213	22,881	9,719	126,592	50,706	40,094	136,311
	Quarter 3 - Trimestre 3	221,025	10,747	20,479	19,866	16,561	21,729	7,475	124,169	51,091	38,289	131,644
	Quarter 4 - Trimestre 4	227,884	10,781	20,131	20,277	16,916	23,208	8,093	128,477	51,189	40,125	136,570
	Annual - Annuel	224,687	10,610	20,109	19,835	16,812	22,524	8,636	126,161	50,554	39,336	134,797
2006												
	Quarter 1 - Trimestre 1	226,487	10,803	19,657	19,972	16,302	23,071	8,190	128,492	50,432	39,373	136,683
	Quarter 2 - Trimestre 2	230,577	10,721	20,581	20,934	17,013	23,462	8,313	129,553	52,236	40,476	137,866
	Quarter 3 - Trimestre 3	225,434	11,183	20,475	20,746	16,389	22,645	8,014	125,981	52,404	39,034	133,995
	Quarter 4 - Trimestre 4	232,151	11,387	20,427	20,838	16,673	24,281	8,008	130,538	52,652	40,953	138,546
	Annual - Annuel	228,663	11,023	20,285	20,623	16,594	23,365	8,131	128,641	51,931	39,959	136,772
2007												
	Quarter 1 - Trimestre 1	230,696	11,285	19,942	19,593	16,502	24,551	7,652	131,170	50,821	41,053	138,822
	Quarter 2 - Trimestre 2	233,666	11,700	20,610	20,459	16,475	25,251	7,513	131,658	52,769	41,726	139,171
	Quarter 3 - Trimestre 3	228,240	12,097	20,747	20,062	15,714	23,468	7,820	128,332	52,906	39,182	136,152
	Quarter 4 - Trimestre 4	231,807	12,159	20,750	19,782	16,774	24,038	9,428	128,876	52,692	40,811	138,304
	Annual - Annuel	231,102	11,810	20,512	19,974	16,366	24,327	8,103	130,009	52,297	40,693	138,112
2008												
	Quarter 1 - Trimestre 1	232,003	12,469	20,255	18,896	16,490	23,357	7,822	132,716	51,619	39,846	140,538
	Quarter 2 - Trimestre 2	235,148	13,251	20,938	19,360	16,520	23,092	7,978	134,009	53,549	39,612	141,987
	Quarter 3 - Trimestre 3	232,629	13,723	20,767	19,803	15,460	23,272	7,273	132,331	54,293	38,731	139,604
51 Information & cultural industries - Industrie de l'information et industrie culturelle												
2004												
	Quarter 1 - Trimestre 1	147,111	3,514	8,433	8,546	8,789	12,784	5,484	99,561	20,493	21,573	105,045
	Quarter 2 - Trimestre 2	146,624	3,570	8,518	8,456	8,534	12,601	4,848	100,097	20,544	21,136	104,944
	Quarter 3 - Trimestre 3	146,470	3,659	8,231	8,663	8,302	11,699	5,635	100,281	20,552	20,002	105,916
	Quarter 4 - Trimestre 4	144,503	3,837	8,175	8,508	7,976	11,580	6,191	98,236	20,519	19,556	104,427
	Annual - Annuel	146,177	3,645	8,339	8,543	8,401	12,166	5,539	99,544	20,527	20,567	105,083
2005												
	Quarter 1 - Trimestre 1	144,763	3,606	8,243	7,879	8,404	10,954	6,373	99,305	19,727	19,358	105,678
	Quarter 2 - Trimestre 2	146,506	3,546	8,370	8,115	8,013	11,572	5,548	101,343	20,030	19,585	106,891
	Quarter 3 - Trimestre 3	144,832	3,726	8,203	8,408	7,788	11,994	6,164	98,548	20,337	19,783	104,713
	Quarter 4 - Trimestre 4	146,756	3,932	8,284	8,512	7,974	12,257	6,210	99,587	20,728	20,231	105,797
	Annual - Annuel	145,714	3,702	8,275	8,228	8,045	11,694	6,074	99,696	20,206	19,739	105,770
2006												
	Quarter 1 - Trimestre 1	147,180	3,944	7,833	8,832	7,959	12,243	7,418	98,952	20,608	20,202	106,369
	Quarter 2 - Trimestre 2	146,375	3,937	8,006	8,530	8,450	12,328	6,369	98,755	20,473	20,778	105,125
	Quarter 3 - Trimestre 3	147,764	3,810	8,221	8,518	8,442	13,334	6,729	98,711	20,549	21,775	105,440
	Quarter 4 - Trimestre 4	148,463	4,063	8,233	8,302	8,287	12,924	7,251	99,402	20,599	21,211	106,653
	Annual - Annuel	147,445	3,939	8,073	8,545	8,284	12,707	6,942	98,955	20,557	20,992	105,897
2007												
	Quarter 1 - Trimestre 1	146,740	3,795	8,324	8,317	8,396	13,238	8,586	96,083	20,437	21,635	104,669
	Quarter 2 - Trimestre 2	147,589	3,797	8,156	7,985	8,389	13,490	7,138	98,635	19,938	21,879	105,772
	Quarter 3 - Trimestre 3	149,495	3,932	7,714	8,425	8,305	12,690	7,684	100,745	20,071	20,996	108,429
	Quarter 4 - Trimestre 4	149,744	4,140	7,874	8,296	7,879	12,724	7,266	101,566	20,310	20,603	108,831
	Annual - Annuel	148,392	3,916	8,017	8,256	8,242	13,036	7,668	99,257	20,189	21,278	106,925
2008												
	Quarter 1 - Trimestre 1	150,355	4,216	7,754	7,989	7,777	12,056	7,085	103,478	19,959	19,833	110,563
	Quarter 2 - Trimestre 2	148,928	4,161	7,766	8,201	7,540	13,281	7,292	100,686	20,128	20,821	107,979
	Quarter 3 - Trimestre 3	152,272	4,053	7,801	8,499	7,616	13,819	7,417	103,068	20,352	21,435	110,485

Table 10

Quarterly and Annual Estimates of Employment by Enterprise Size of Employment, for All Employees, for Selected Industries, Canada, Provinces and Territories.

(Continued - suite)

Tableau 10

Estimations trimestrielles et annuelles de l'emploi par taille d'entreprise selon l'emploi, pour l'ensemble des salariés pour une sélection d'industries, Canada, provinces et territoires.

NAICS 2007	Industry	Size - Taille										
		All Sizes - Toutes les tailles	0-4	5-19	20-49	50-99	100-299	300-499	500 +	0-49	50-299	300 +
SCIAN 2007	Industrie											
ONTARIO												
11-91N Industrial aggregate (excluding unclassified) - Ensemble des industries sauf les entreprises non classifiées												
2008												
	Quarter 1 - Trimestre 1	5,391,358	339,361	656,824	514,678	434,211	600,126	239,242	2,606,915	1,510,863	1,034,337	2,846,157
	Quarter 2 - Trimestre 2	5,536,969	354,887	684,554	543,764	454,916	615,227	250,710	2,632,911	1,583,204	1,070,144	2,883,620
	Quarter 3 - Trimestre 3	5,479,751	354,427	688,388	555,195	460,670	622,876	254,549	2,543,646	1,598,010	1,083,546	2,798,195
MANITOBA												
23 Construction - Construction												
2004												
	Quarter 1 - Trimestre 1	17,120	2,814	5,515	3,283	1,693	980	11,613	2,673	2,835
	Quarter 2 - Trimestre 2	20,420	3,159	6,404	3,892	2,055	1,683	13,456	3,737	3,227
	Quarter 3 - Trimestre 3	23,664	3,487	7,177	4,026	3,076	2,666	14,690	5,742	3,231
	Quarter 4 - Trimestre 4	21,648	3,507	6,549	3,830	2,537	2,054	13,886	4,591	3,171
	Annual - Annuel	20,713	3,242	6,411	3,758	2,340	1,846	13,411	4,186	3,116
2005												
	Quarter 1 - Trimestre 1	17,751	3,306	5,146	3,697	1,575	1,233	182	2,612	12,149	2,808	2,794
	Quarter 2 - Trimestre 2	20,342	3,379	6,376	4,058	1,883	1,549	284	2,812	13,813	3,432	3,096
	Quarter 3 - Trimestre 3	24,239	3,647	6,960	4,791	2,308	2,749	591	3,194	15,398	5,057	3,784
	Quarter 4 - Trimestre 4	22,674	3,335	6,626	4,490	2,496	1,917	885	2,925	14,451	4,413	3,810
	Annual - Annuel	21,251	3,417	6,277	4,259	2,066	1,862	486	2,886	13,953	3,927	3,371
2006												
	Quarter 1 - Trimestre 1	19,686	3,381	5,482	3,960	1,856	1,402	600	3,004	12,824	3,258	3,604
	Quarter 2 - Trimestre 2	22,640	4,020	6,649	4,320	2,387	1,584	463	3,217	14,989	3,971	3,679
	Quarter 3 - Trimestre 3	25,041	3,943	7,284	4,909	3,098	1,982	437	3,388	16,136	5,080	3,825
	Quarter 4 - Trimestre 4	23,761	3,965	6,834	4,916	2,603	1,643	495	3,305	15,714	4,246	3,800
	Annual - Annuel	22,782	3,827	6,562	4,526	2,486	1,653	499	3,229	14,916	4,139	3,727
2007												
	Quarter 1 - Trimestre 1	20,789	3,600	6,031	4,027	2,141	1,175	13,658	3,316	3,815
	Quarter 2 - Trimestre 2	24,169	3,732	7,153	4,840	2,920	1,580	15,726	4,500	3,943
	Quarter 3 - Trimestre 3	27,520	3,865	8,087	4,893	3,767	2,704	16,845	6,470	4,205
	Quarter 4 - Trimestre 4	26,342	3,968	7,478	4,706	3,335	2,726	16,153	6,062	4,128
	Annual - Annuel	24,705	3,791	7,188	4,617	3,041	2,046	15,595	5,087	4,023
2008												
	Quarter 1 - Trimestre 1	23,049	3,818	6,592	4,283	2,790	2,041	14,693	4,832	3,524
	Quarter 2 - Trimestre 2	26,047	3,978	7,990	4,930	3,353	2,339	16,898	5,692	3,457
	Quarter 3 - Trimestre 3	28,175	3,990	8,574	5,982	3,471	2,413	18,546	5,884	3,745
31-33 Manufacturing - Fabrication												
2004												
	Quarter 1 - Trimestre 1	60,113	1,293	4,787	6,060	5,481	8,801	4,834	28,857	12,140	14,282	33,691
	Quarter 2 - Trimestre 2	61,575	1,288	4,913	5,927	5,547	9,299	4,154	30,447	12,128	14,846	34,601
	Quarter 3 - Trimestre 3	61,921	1,233	4,962	6,107	5,612	9,644	4,577	29,785	12,302	15,257	34,362
	Quarter 4 - Trimestre 4	60,590	1,254	4,941	5,737	5,540	9,830	4,708	28,580	11,932	15,370	33,289
	Annual - Annuel	61,050	1,267	4,901	5,958	5,545	9,393	4,568	29,417	12,125	14,939	33,986
2005												
	Quarter 1 - Trimestre 1	61,283	1,397	4,769	5,497	5,171	9,311	5,296	29,841	11,663	14,482	35,138
	Quarter 2 - Trimestre 2	62,334	1,205	5,003	5,563	5,566	9,977	5,280	30,741	11,771	14,542	36,021
	Quarter 3 - Trimestre 3	62,972	1,220	4,975	5,580	5,854	8,749	4,866	31,727	11,775	14,604	36,594
	Quarter 4 - Trimestre 4	62,732	1,317	4,883	5,586	5,605	8,626	4,479	32,236	11,786	14,231	36,715
	Annual - Annuel	62,330	1,285	4,907	5,556	5,549	8,916	4,980	31,136	11,749	14,465	36,117
2006												
	Quarter 1 - Trimestre 1	61,764	1,253	4,863	5,670	5,340	8,889	5,597	30,151	11,786	14,230	35,749
	Quarter 2 - Trimestre 2	62,268	1,272	4,961	5,522	5,715	8,463	5,167	31,168	11,755	14,178	36,335
	Quarter 3 - Trimestre 3	63,231	1,179	4,852	5,878	5,045	9,652	4,860	31,765	11,909	14,697	36,625
	Quarter 4 - Trimestre 4	63,048	1,220	4,849	5,839	5,541	9,587	4,282	31,731	11,908	15,127	36,013
	Annual - Annuel	62,578	1,231	4,881	5,727	5,410	9,148	4,976	31,204	11,840	14,558	36,180
2007												
	Quarter 1 - Trimestre 1	61,642	1,154	4,654	5,897	5,395	9,255	4,387	30,901	11,704	14,650	35,288
	Quarter 2 - Trimestre 2	62,139	1,163	4,792	6,078	5,340	9,301	3,818	31,648	12,033	14,640	35,466
	Quarter 3 - Trimestre 3	63,016	1,147	4,904	6,408	5,220	9,533	4,005	31,800	12,458	14,753	35,805
	Quarter 4 - Trimestre 4	62,961	1,183	4,972	6,120	5,436	9,369	3,738	32,142	12,275	14,806	35,880
	Annual - Annuel	62,440	1,162	4,830	6,126	5,348	9,364	3,987	31,623	12,118	14,712	35,610
2008												
	Quarter 1 - Trimestre 1	62,112	1,156	4,736	6,244	5,236	9,057	3,335	32,349	12,136	14,293	35,684
	Quarter 2 - Trimestre 2	61,552	1,212	4,877	6,182	5,512	9,150	3,153	31,466	12,271	14,662	34,619
	Quarter 3 - Trimestre 3	62,229	1,211	4,736	6,226	6,060	8,798	3,908	31,290	12,172	14,858	35,198
41 Wholesale Trade - Commerce de gros												
2004												
	Quarter 1 - Trimestre 1	21,789	1,717	4,323	3,877	1,989	2,424	1,220	6,239	9,917	4,413	7,459
	Quarter 2 - Trimestre 2	22,441	1,753	4,418	3,712	2,209	2,681	1,564	6,104	9,883	4,890	7,669
	Quarter 3 - Trimestre 3	22,784	1,638	4,505	3,804	2,244	2,932	1,141	6,518	9,947	5,177	7,660

Table 10

Quarterly and Annual Estimates of Employment by Enterprise Size of Employment, for All Employees, for Selected Industries, Canada, Provinces and Territories.

(Continued - suite)

Tableau 10

Estimations trimestrielles et annuelles de l'emploi par taille d'entreprise selon l'emploi, pour l'ensemble des salariés pour une sélection d'industries, Canada, provinces et territoires.

NAICS 2007	Industry	Size - Taille										
		All Sizes - Toutes les tailles	0-4	5-19	20-49	50-99	100-299	300-499	500 +	0-49	50-299	300 +
SCIAN 2007	Industrie											
MANITOBA												
48-49 Transportation & warehousing - Transport et entreposage												
	2006											
	Annual - Annuel	28,649	1,740	2,882	2,301	1,720	3,589	2,158	14,260	6,923	5,309	16,418
	2007											
	Quarter 1 - Trimestre 1	28,854	1,643	2,708	2,194	1,946	3,587	1,810	14,966	6,545	5,533	16,776
	Quarter 2 - Trimestre 2	29,407	1,753	2,873	2,147	2,132	3,082	2,248	15,172	6,773	5,215	17,420
	Quarter 3 - Trimestre 3	29,395	1,739	3,054	2,128	2,136	3,845	1,676	14,818	6,920	5,981	16,494
	Quarter 4 - Trimestre 4	28,802	1,776	2,972	2,211	1,946	2,811	1,843	15,244	6,959	4,756	17,087
	Annual - Annuel	29,114	1,728	2,902	2,170	2,040	3,331	1,894	15,050	6,799	5,371	16,944
	2008											
	Quarter 1 - Trimestre 1	29,232	1,773	2,821	2,108	1,876	2,550	1,799	16,304	6,702	4,426	18,104
	Quarter 2 - Trimestre 2	29,617	1,800	2,890	2,271	1,837	2,527	1,741	16,552	6,961	4,364	18,293
	Quarter 3 - Trimestre 3	29,755	1,794	2,940	2,144	1,970	2,750	1,279	16,878	6,879	4,720	18,157
51 Information & cultural industries - Industrie de l'information et industrie culturelle												
	2004											
	Quarter 1 - Trimestre 1	12,541	308	913	790	2,011	1,446	9,085	
	Quarter 2 - Trimestre 2	12,759	326	975	716	2,016	1,185	9,558	
	Quarter 3 - Trimestre 3	13,602	334	936	824	2,094	1,305	10,203	
	Quarter 4 - Trimestre 4	13,595	332	945	940	2,217	1,265	10,113	
	Annual - Annuel	13,124	325	942	817	2,084	1,300	9,740	
	2005											
	Quarter 1 - Trimestre 1	13,586	337	1,013	872	2,222	1,162	10,202	
	Quarter 2 - Trimestre 2	13,912	320	1,019	919	2,258	1,053	10,601	
	Quarter 3 - Trimestre 3	13,701	322	1,070	896	2,287	1,063	10,351	
	Quarter 4 - Trimestre 4	13,341	347	1,029	879	2,255	1,029	10,057	
	Annual - Annuel	13,635	332	1,033	891	2,256	1,077	10,303	
	2006											
	Quarter 1 - Trimestre 1	12,683	373	988	932	2,293	926	9,464	
	Quarter 2 - Trimestre 2	12,284	347	1,030	819	2,195	910	9,179	
	Quarter 3 - Trimestre 3	12,158	334	1,055	829	2,218	859	9,081	
	Quarter 4 - Trimestre 4	12,238	340	1,066	892	2,298	935	9,005	
	Annual - Annuel	12,341	348	1,035	868	2,251	907	9,182	
	2007											
	Quarter 1 - Trimestre 1	12,283	316	1,048	897	2,261	1,118	8,904	
	Quarter 2 - Trimestre 2	12,342	311	1,077	789	2,178	1,145	9,019	
	Quarter 3 - Trimestre 3	12,305	308	1,026	786	2,120	1,084	9,101	
	Quarter 4 - Trimestre 4	12,322	301	977	751	2,028	998	9,296	
	Annual - Annuel	12,313	309	1,032	806	2,147	1,086	9,080	
	2008											
	Quarter 1 - Trimestre 1	12,438	323	948	772	91	1,096	..	2,043	1,187	9,208	
	Quarter 2 - Trimestre 2	12,447	325	927	738	83	922	..	1,990	1,004	9,453	
	Quarter 3 - Trimestre 3	12,465	305	947	810	167	806	..	2,062	972	9,431	
52 Finance & insurance - Finance et assurances												
	2004											
	Quarter 1 - Trimestre 1	26,585	1,091	1,741	1,473	786	2,900	..	4,305	3,686	18,594	
	Quarter 2 - Trimestre 2	27,199	1,118	1,713	1,604	773	3,006	..	4,435	3,780	18,985	
	Quarter 3 - Trimestre 3	27,577	1,153	1,607	1,597	832	2,935	..	4,358	3,768	19,452	
	Quarter 4 - Trimestre 4	27,906	1,150	1,686	1,457	871	2,993	..	4,293	3,864	19,750	
	Annual - Annuel	27,317	1,128	1,687	1,533	816	2,959	..	4,348	3,774	19,195	
	2005											
	Quarter 1 - Trimestre 1	27,885	1,093	1,798	1,402	952	2,786	..	4,293	3,738	19,855	
	Quarter 2 - Trimestre 2	28,505	1,135	1,724	1,542	888	2,628	..	4,401	3,516	20,588	
	Quarter 3 - Trimestre 3	28,706	1,134	1,738	1,492	926	2,546	..	4,364	3,472	20,871	
	Quarter 4 - Trimestre 4	29,155	1,098	1,875	1,633	895	2,341	..	4,606	3,236	21,313	
	Annual - Annuel	28,563	1,115	1,784	1,517	915	2,575	..	4,416	3,490	20,657	
	2006											
	Quarter 1 - Trimestre 1	29,376	1,237	1,884	1,565	917	2,884	329	20,561	4,685	3,801	20,889
	Quarter 2 - Trimestre 2	29,814	1,124	2,007	1,687	898	2,634	801	20,662	4,818	3,532	21,463
	Quarter 3 - Trimestre 3	30,045	1,168	1,960	1,622	1,084	2,701	491	21,019	4,750	3,785	21,510
	Quarter 4 - Trimestre 4	30,081	1,278	1,895	1,597	1,182	2,390	887	20,851	4,771	3,572	21,738
	Annual - Annuel	29,829	1,202	1,937	1,618	1,020	2,652	627	20,773	4,756	3,673	21,400
	2007											
	Quarter 1 - Trimestre 1	30,668	1,200	1,966	1,499	1,333	1,830	949	21,891	4,665	3,164	22,840
	Quarter 2 - Trimestre 2	31,197	1,247	2,001	1,612	1,288	2,059	986	22,004	4,860	3,347	22,990
	Quarter 3 - Trimestre 3	31,387	1,204	2,056	1,565	1,291	2,386	940	21,944	4,826	3,677	22,884
	Quarter 4 - Trimestre 4	31,457	1,202	2,126	1,603	1,557	2,364	749	21,855	4,932	3,921	22,604
	Annual - Annuel	31,177	1,214	2,037	1,570	1,367	2,160	906	21,924	4,820	3,527	22,829
	2008											
	Quarter 1 - Trimestre 1	31,339	1,220	1,883	1,485	1,321	2,661	752	22,017	4,588	3,982	22,769
	Quarter 2 - Trimestre 2	31,173	1,231	1,887	1,371	1,301	2,919	765	21,700	4,488	4,220	22,465
	Quarter 3 - Trimestre 3	32,193	1,199	1,783	1,461	1,217	2,865	974	22,694	4,443	4,082	23,668

Table 10

Quarterly and Annual Estimates of Employment by Enterprise Size of Employment, for All Employees, for Selected Industries, Canada, Provinces and Territories.

(Continued - suite)

Tableau 10

Estimations trimestrielles et annuelles de l'emploi par taille d'entreprise selon l'emploi, pour l'ensemble des salariés pour une sélection d'industries, Canada, provinces et territoires.

NAICS 2007	Industry	Size - Taille										
		All Sizes - Toutes les tailles	0-4	5-19	20-49	50-99	100-299	300-499	500 +	0-49	50-299	300 +
SCIAN 2007	Industrie											
MANITOBA												
62	Health care & social assistance - Soins de santé et assistance sociale											
	2007											
	Quarter 4 - Trimestre 4	69,846	3,305	7,990	5,367	4,716	7,142	1,308	40,019	16,662	11,858	41,327
	Annual - Annuel	69,246	3,370	7,756	5,216	4,626	7,111	1,212	39,954	16,343	11,736	41,166
	2008											
	Quarter 1 - Trimestre 1	70,682	3,237	8,148	5,420	4,782	7,709	16,805	12,492	41,385
	Quarter 2 - Trimestre 2	72,378	3,342	8,153	5,365	4,936	7,839	16,861	12,775	42,743
	Quarter 3 - Trimestre 3	72,021	3,168	8,100	5,307	5,316	7,857	16,576	13,172	42,272
71	Arts, entertainment & recreation - Arts, spectacles et loisirs											
	2004											
	Quarter 1 - Trimestre 1	4,793	521	1,231	877	751	967	2,629	1,719	445
	Quarter 2 - Trimestre 2	6,165	551	1,602	1,344	1,142	1,090	3,497	2,232	436
	Quarter 3 - Trimestre 3	7,664	521	1,758	1,867	1,451	1,546	4,145	2,997	522
	Quarter 4 - Trimestre 4	5,679	517	1,397	1,208	751	1,226	3,122	1,977	581
	Annual - Annuel	6,075	527	1,497	1,324	1,024	1,207	3,348	2,231	496
	2005											
	Quarter 1 - Trimestre 1	5,005	627	1,052	1,046	665	1,029	2,725	1,694	586
	Quarter 2 - Trimestre 2	6,510	584	1,632	1,485	1,079	1,113	3,701	2,192	617
	Quarter 3 - Trimestre 3	7,195	622	1,714	1,661	1,286	1,317	3,997	2,603	595
	Quarter 4 - Trimestre 4	5,439	574	1,269	1,001	983	979	2,845	1,962	632
	Annual - Annuel	6,037	602	1,417	1,298	1,003	1,110	3,317	2,113	607
	2006											
	Quarter 1 - Trimestre 1	4,992	..	1,218	814	863	948	1,811	..
	Quarter 2 - Trimestre 2	6,614	..	1,515	1,446	1,211	1,206	2,417	..
	Quarter 3 - Trimestre 3	7,391	..	1,670	1,716	1,320	1,529	2,848	..
	Quarter 4 - Trimestre 4	5,735	..	1,286	1,060	753	1,282	2,035	..
	Annual - Annuel	6,183	..	1,422	1,259	1,037	1,241	2,278	..
	2007											
	Quarter 1 - Trimestre 1	5,264	..	1,184	1,083	795	1,043	1,838	..
	Quarter 2 - Trimestre 2	6,908	..	1,539	1,671	1,062	1,365	2,428	..
	Quarter 3 - Trimestre 3	7,539	..	1,597	1,803	1,398	1,495	2,893	..
	Quarter 4 - Trimestre 4	5,628	..	1,224	1,139	1,037	999	2,036	..
	Annual - Annuel	6,335	..	1,386	1,424	1,073	1,226	2,299	..
	2008											
	Quarter 1 - Trimestre 1	5,094	..	1,078	1,054	942	634	1,576	..
	Quarter 2 - Trimestre 2	6,633	..	1,481	1,633	1,325	520	1,844	..
	Quarter 3 - Trimestre 3	7,902	..	1,675	1,774	1,623	795	2,418	..
72	Accommodation & food services - Hébergement et services de restauration											
	2004											
	Quarter 1 - Trimestre 1	34,879	1,139	8,015	7,776	5,442	4,232	16,930	9,674	8,275
	Quarter 2 - Trimestre 2	35,833	1,387	8,645	8,249	5,155	3,745	18,281	8,900	8,652
	Quarter 3 - Trimestre 3	36,307	1,395	8,937	8,419	5,182	4,276	18,751	9,458	8,098
	Quarter 4 - Trimestre 4	34,866	1,231	8,003	7,930	5,162	4,557	17,164	9,719	7,983
	Annual - Annuel	35,471	1,288	8,400	8,093	5,235	4,203	17,781	9,438	8,252
	2005											
	Quarter 1 - Trimestre 1	32,741	1,276	7,851	7,363	5,099	3,829	16,490	8,928	7,323
	Quarter 2 - Trimestre 2	34,964	1,357	8,241	8,274	5,150	4,211	17,872	9,360	7,732
	Quarter 3 - Trimestre 3	35,266	1,358	8,410	8,482	5,135	4,464	18,250	9,599	7,417
	Quarter 4 - Trimestre 4	34,304	1,399	7,754	7,821	5,171	4,421	16,974	9,592	7,738
	Annual - Annuel	34,319	1,347	8,064	7,985	5,139	4,231	17,396	9,370	7,552
	2006											
	Quarter 1 - Trimestre 1	34,010	1,290	7,942	7,342	5,071	4,819	16,574	9,889	7,547
	Quarter 2 - Trimestre 2	36,783	1,101	8,430	8,459	5,457	5,531	17,989	10,988	7,806
	Quarter 3 - Trimestre 3	36,805	1,212	8,557	8,495	5,867	5,015	18,264	10,882	7,659
	Quarter 4 - Trimestre 4	35,754	1,279	7,891	7,743	6,113	5,205	16,913	11,318	7,524
	Annual - Annuel	35,838	1,221	8,205	8,010	5,627	5,142	17,435	10,769	7,634
	2007											
	Quarter 1 - Trimestre 1	35,109	1,181	7,705	8,058	5,459	5,528	16,944	10,986	7,179
	Quarter 2 - Trimestre 2	37,587	1,156	8,318	8,832	6,326	5,334	18,306	11,659	7,621
	Quarter 3 - Trimestre 3	38,583	1,542	8,754	8,865	6,201	5,600	19,160	11,801	7,621
	Quarter 4 - Trimestre 4	37,931	1,467	7,965	8,382	6,280	5,945	17,814	12,225	7,892
	Annual - Annuel	37,303	1,337	8,185	8,534	6,066	5,602	18,056	11,668	7,579
	2008											
	Quarter 1 - Trimestre 1	36,665	1,426	7,744	8,199	6,422	5,407	1,213	6,254	17,368	11,829	7,468
	Quarter 2 - Trimestre 2	38,770	1,387	8,359	8,978	6,997	5,238	1,555	6,256	18,724	12,235	7,811
	Quarter 3 - Trimestre 3	39,694	1,396	8,500	9,100	7,192	5,243	1,582	6,681	18,996	12,435	8,263

Table 10
Quarterly and Annual Estimates of Employment by Enterprise Size of Employment, for All Employees, for Selected Industries, Canada, Provinces and Territories.

(Continued - suite)

Tableau 10
Estimations trimestrielles et annuelles de l'emploi par taille d'entreprise selon l'emploi, pour l'ensemble des salariés pour une sélection d'industries, Canada, provinces et territoires.

NAICS 2007	Industry	Size - Taille										
		All Sizes - Toutes les tailles	0-4	5-19	20-49	50-99	100-299	300-499	500 +	0-49	50-299	300 +
SCIAN 2007	Industrie											
MANITOBA												
11-91N Industrial aggregate (excluding unclassified) - Ensemble des industries sauf les entreprises non classifiées												
2006												
	Quarter 1 - Trimestre 1	500,609	27,630	64,117	49,286	35,340	51,473	22,021	250,741	141,033	86,814	272,762
	Quarter 2 - Trimestre 2	516,353	28,261	68,384	51,980	38,037	51,729	22,601	255,362	148,624	89,766	277,963
	Quarter 3 - Trimestre 3	506,547	28,164	69,285	53,502	39,803	52,705	18,992	244,097	150,951	92,507	263,089
	Quarter 4 - Trimestre 4	518,795	28,867	67,042	52,392	38,669	51,390	21,480	258,955	148,301	90,059	280,435
	Annual - Annuel	510,576	28,230	67,207	51,790	37,962	51,824	21,273	252,289	147,227	89,787	273,562
2007												
	Quarter 1 - Trimestre 1	511,090	26,958	65,737	51,503	37,537	50,715	19,653	258,988	144,198	88,252	278,641
	Quarter 2 - Trimestre 2	530,063	27,292	70,065	55,028	40,248	51,813	21,316	264,300	152,385	92,061	285,617
	Quarter 3 - Trimestre 3	526,421	28,049	71,935	56,405	42,010	54,435	19,694	253,893	156,389	96,445	273,587
	Quarter 4 - Trimestre 4	536,968	28,256	69,676	54,924	41,283	53,389	21,333	268,107	152,856	94,672	289,440
	Annual - Annuel	526,135	27,639	69,353	54,465	40,270	52,588	20,499	261,322	151,457	92,858	281,821
2008												
	Quarter 1 - Trimestre 1	529,279	28,117	66,556	52,828	40,418	51,597	20,803	268,960	147,501	92,015	289,763
	Quarter 2 - Trimestre 2	544,000	28,431	71,201	55,889	43,193	52,348	22,035	270,904	155,520	95,541	292,938
	Quarter 3 - Trimestre 3	535,381	28,166	71,438	58,034	44,590	52,809	23,015	257,329	157,638	97,399	280,344
SASKATCHEWAN												
21 Mining, quarrying & oil & gas extraction - Extraction minière, exploitation en carrière et extraction de pétrole et de gaz												
2004												
	Quarter 1 - Trimestre 1	10,086	822	1,236	5,877
	Quarter 2 - Trimestre 2	10,119	806	1,258	6,119
	Quarter 3 - Trimestre 3	10,457	788	1,328	6,379
	Quarter 4 - Trimestre 4	10,785	825	1,298	6,525
	Annual - Annuel	10,362	811	1,280	6,225
2005												
	Quarter 1 - Trimestre 1	11,158	822	1,251	621	583	919	2,694	1,502	6,963
	Quarter 2 - Trimestre 2	11,350	815	1,261	679	545	1,098	2,755	1,643	6,952
	Quarter 3 - Trimestre 3	12,264	815	1,294	782	573	1,133	2,891	1,706	7,667
	Quarter 4 - Trimestre 4	12,425	866	1,313	789	509	1,359	2,968	1,869	7,588
	Annual - Annuel	11,799	829	1,280	718	553	1,127	2,827	1,680	7,292
2006												
	Quarter 1 - Trimestre 1	12,867	904	1,294	920	3,118	2,018	7,731
	Quarter 2 - Trimestre 2	13,791	935	1,323	774	3,032	1,892	8,867
	Quarter 3 - Trimestre 3	14,255	861	1,408	1,010	3,279	2,314	8,662
	Quarter 4 - Trimestre 4	14,059	840	1,499	952	3,291	2,280	8,488
	Annual - Annuel	13,743	885	1,381	914	3,180	2,126	8,437
2007												
	Quarter 1 - Trimestre 1	15,011	869	1,515	1,040	3,424	1,993	9,594
	Quarter 2 - Trimestre 2	14,217	900	1,548	846	3,295	1,947	8,975
	Quarter 3 - Trimestre 3	14,606	885	1,712	958	3,555	2,100	8,951
	Quarter 4 - Trimestre 4	14,839	946	1,687	968	3,602	2,387	8,850
	Annual - Annuel	14,668	900	1,616	953	3,469	2,107	9,092
2008												
	Quarter 1 - Trimestre 1	16,566	1,010	1,624	1,154	491	1,548	3,788	2,039	10,739
	Quarter 2 - Trimestre 2	15,553	1,000	1,660	965	523	1,633	3,625	2,156	9,772
	Quarter 3 - Trimestre 3	16,355	956	1,721	901	547	1,593	3,577	2,139	10,639
23 Construction - Construction												
2004												
	Quarter 1 - Trimestre 1	14,975	2,816	4,789	2,438	1,304	788	10,043	2,092	2,840
	Quarter 2 - Trimestre 2	18,018	3,163	5,866	3,078	1,544	999	12,107	2,543	3,368
	Quarter 3 - Trimestre 3	20,420	3,441	6,380	3,699	1,951	1,449	13,521	3,400	3,499
	Quarter 4 - Trimestre 4	19,398	3,385	5,799	3,558	1,686	1,470	12,742	3,156	3,500
	Annual - Annuel	18,203	3,201	5,709	3,193	1,621	1,176	12,103	2,798	3,302
2005												
	Quarter 1 - Trimestre 1	15,426	3,071	4,655	2,631	1,473	667	10,356	2,140	2,931
	Quarter 2 - Trimestre 2	18,814	3,351	5,754	3,462	1,493	1,372	12,568	2,865	3,381
	Quarter 3 - Trimestre 3	21,648	3,573	6,286	3,979	1,679	2,363	13,839	4,042	3,768
	Quarter 4 - Trimestre 4	20,570	3,275	5,940	3,704	1,697	2,225	12,919	3,922	3,729
	Annual - Annuel	19,115	3,318	5,659	3,444	1,585	1,657	12,420	3,242	3,452
2006												
	Quarter 1 - Trimestre 1	17,390	3,129	5,063	3,002	1,574	1,266	11,194	2,840	3,356
	Quarter 2 - Trimestre 2	20,152	3,739	5,808	3,459	2,189	1,490	13,006	3,680	3,466
	Quarter 3 - Trimestre 3	22,895	3,784	6,452	4,108	2,262	2,377	14,344	4,639	3,912
	Quarter 4 - Trimestre 4	22,736	3,779	5,760	3,760	2,340	2,347	13,299	4,687	4,750
	Annual - Annuel	20,793	3,608	5,771	3,582	2,091	1,870	12,961	3,962	3,871
2007												
	Quarter 1 - Trimestre 1	20,233	3,420	5,425	3,275	2,015	1,801	398	3,899	12,120	3,816	4,297
	Quarter 2 - Trimestre 2	23,290	3,646	6,692	4,000	2,232	1,939	405	4,375	14,339	4,171	4,780
	Quarter 3 - Trimestre 3	26,455	3,908	7,485	4,262	3,203	2,708	510	4,378	15,655	5,911	4,888

Table 10

Quarterly and Annual Estimates of Employment by Enterprise Size of Employment, for All Employees, for Selected Industries, Canada, Provinces and Territories.

(Continued - suite)

Tableau 10

Estimations trimestrielles et annuelles de l'emploi par taille d'entreprise selon l'emploi, pour l'ensemble des salariés pour une sélection d'industries, Canada, provinces et territoires.

NAICS 2007	Industry	Size - Taille										
		All Sizes - Toutes les tailles	0-4	5-19	20-49	50-99	100-299	300-499	500 +	0-49	50-299	300 +
SCIAN 2007	Industrie											
SASKATCHEWAN												
44-45 Retail trade - Commerce de détail												
2004												
	Quarter 4 - Trimestre 4	53,331	3,840	11,272	6,424	4,685	2,919	1,079	23,112	21,536	7,604	24,191
	Annual - Annuel	52,311	3,779	11,607	6,322	4,390	3,062	1,103	22,048	21,708	7,452	23,151
2005												
	Quarter 1 - Trimestre 1	52,430	3,856	11,016	6,295	4,542	2,689	1,116	22,915	21,166	7,232	24,032
	Quarter 2 - Trimestre 2	53,936	3,544	11,674	6,683	4,761	3,449	1,118	22,707	21,901	8,209	23,825
	Quarter 3 - Trimestre 3	54,514	3,562	11,758	6,678	4,833	3,739	1,184	22,759	21,998	8,572	23,944
	Quarter 4 - Trimestre 4	54,876	3,566	11,396	6,608	5,199	3,243	1,056	23,808	21,570	8,442	24,864
	Annual - Annuel	53,939	3,632	11,461	6,566	4,834	3,280	1,119	23,047	21,659	8,114	24,166
2006												
	Quarter 1 - Trimestre 1	54,269	3,683	11,144	6,257	5,360	3,454	1,094	23,277	21,084	8,814	24,371
	Quarter 2 - Trimestre 2	54,845	3,550	11,716	6,508	5,672	3,815	1,142	22,443	21,773	9,487	23,585
	Quarter 3 - Trimestre 3	55,565	3,680	11,701	6,526	4,953	4,220	1,066	23,420	21,907	9,173	24,485
	Quarter 4 - Trimestre 4	57,061	3,527	11,507	6,793	4,947	4,080	1,183	25,022	21,828	9,028	26,206
	Annual - Annuel	55,435	3,610	11,517	6,521	5,233	3,892	1,121	23,540	21,648	9,125	24,662
2007												
	Quarter 1 - Trimestre 1	55,914	3,381	11,573	6,569	4,800	4,670	1,177	23,744	21,523	9,470	24,921
	Quarter 2 - Trimestre 2	58,905	3,306	12,446	7,302	4,842	5,529	1,336	24,144	23,054	10,371	25,480
	Quarter 3 - Trimestre 3	60,315	3,301	12,674	7,093	4,969	6,002	1,359	24,918	23,068	10,970	26,277
	Quarter 4 - Trimestre 4	61,373	3,247	12,205	6,969	5,358	6,092	1,497	26,005	22,422	11,450	27,502
	Annual - Annuel	59,127	3,309	12,225	6,983	4,992	5,573	1,342	24,703	22,517	10,565	26,045
2008												
	Quarter 1 - Trimestre 1	61,110	3,364	12,112	6,790	5,671	5,423	1,463	26,288	22,265	11,094	27,751
	Quarter 2 - Trimestre 2	62,460	3,571	12,220	7,297	5,931	5,829	1,572	26,040	23,088	11,760	27,612
	Quarter 3 - Trimestre 3	63,067	3,522	12,028	7,209	5,747	6,568	1,570	26,421	22,760	12,315	27,992
48-49 Transportation & warehousing - Transport et entreposage												
2004												
	Quarter 1 - Trimestre 1	19,731	1,851	2,443	1,857	1,144	2,193	779	9,464	6,152	3,337	10,242
	Quarter 2 - Trimestre 2	20,531	1,795	2,574	1,870	1,182	2,341	687	10,081	6,240	3,523	10,768
	Quarter 3 - Trimestre 3	19,831	1,828	2,486	1,926	1,191	1,941	1,107	9,353	6,240	3,132	10,460
	Quarter 4 - Trimestre 4	19,174	1,874	2,510	1,777	1,331	2,259	592	8,831	6,161	3,590	9,423
	Annual - Annuel	19,817	1,837	2,503	1,858	1,212	2,183	791	9,432	6,198	3,395	10,223
2005												
	Quarter 1 - Trimestre 1	19,057	1,801	2,449	1,843	1,272	2,412	607	8,673	6,093	3,683	9,280
	Quarter 2 - Trimestre 2	19,620	1,773	2,386	1,912	1,308	2,208	700	9,334	6,070	3,516	10,033
	Quarter 3 - Trimestre 3	19,233	1,822	2,538	1,877	1,296	2,106	791	8,801	6,238	3,402	9,593
	Quarter 4 - Trimestre 4	19,128	1,825	2,480	1,716	1,422	2,328	772	8,585	6,020	3,751	9,357
	Annual - Annuel	19,259	1,805	2,463	1,837	1,325	2,264	718	8,848	6,105	3,588	9,566
2006												
	Quarter 1 - Trimestre 1	19,107	1,839	2,418	1,802	1,401	2,386	618	8,643	6,059	3,787	9,261
	Quarter 2 - Trimestre 2	19,616	1,720	2,600	1,766	1,335	2,060	970	9,166	6,085	3,395	10,135
	Quarter 3 - Trimestre 3	19,450	1,793	2,521	1,723	1,686	1,855	496	9,376	6,037	3,541	9,872
	Quarter 4 - Trimestre 4	20,227	1,783	2,628	1,806	1,785	1,573	570	10,084	6,216	3,357	10,653
	Annual - Annuel	19,600	1,783	2,542	1,774	1,552	1,969	663	9,317	6,099	3,520	9,980
2007												
	Quarter 1 - Trimestre 1	19,709	1,754	2,409	1,916	1,478	1,316	6,079	2,794	10,835
	Quarter 2 - Trimestre 2	19,901	1,839	2,438	1,968	1,365	1,411	6,245	2,776	10,880
	Quarter 3 - Trimestre 3	19,908	1,855	2,646	1,945	1,254	1,567	6,447	2,820	10,641
	Quarter 4 - Trimestre 4	20,493	1,971	2,718	1,975	1,229	1,520	6,664	2,749	11,080
	Annual - Annuel	20,003	1,855	2,553	1,951	1,332	1,453	6,359	2,785	10,859
2008												
	Quarter 1 - Trimestre 1	20,166	1,969	2,685	1,831	1,290	2,121	935	9,335	6,485	3,411	10,270
	Quarter 2 - Trimestre 2	20,359	1,831	2,764	1,977	1,385	1,429	929	10,044	6,572	2,814	10,973
	Quarter 3 - Trimestre 3	20,105	1,902	2,840	1,841	1,121	1,531	1,077	9,794	6,583	2,651	10,871
51 Information & cultural industries - Industrie de l'information et industrie culturelle												
2004												
	Quarter 1 - Trimestre 1	11,637	..	521	641	651	8,695
	Quarter 2 - Trimestre 2	11,821	..	591	519	700	8,917
	Quarter 3 - Trimestre 3	12,000	..	570	512	721	9,006
	Quarter 4 - Trimestre 4	11,759	..	494	468	920	8,732
	Annual - Annuel	11,804	..	544	535	748	8,838
2005												
	Quarter 1 - Trimestre 1	11,542	..	513	457	..	958	8,606
	Quarter 2 - Trimestre 2	12,055	..	492	496	..	1,243	8,876
	Quarter 3 - Trimestre 3	12,207	..	480	493	..	1,232	9,030
	Quarter 4 - Trimestre 4	11,803	..	401	542	..	1,098	8,683
	Annual - Annuel	11,902	..	472	497	..	1,133	8,799
2006												
	Quarter 1 - Trimestre 1	11,611	..	481	8,663
	Quarter 2 - Trimestre 2	12,066	..	509	8,993
	Quarter 3 - Trimestre 3	12,208	..	483	9,037

Table 10
Quarterly and Annual Estimates of Employment by Enterprise
Size of Employment, for All Employees, for Selected Industries,
Canada, Provinces and Territories.

Tableau 10
Estimations trimestrielles et annuelles de l'emploi par taille
d'entreprise selon l'emploi, pour l'ensemble des salariés pour
une sélection d'industries, Canada, provinces et territoires.

(Continued - suite)

NAICS 2007	Industry	Size - Taille										
		All Sizes - Toutes les tailles	0-4	5-19	20-49	50-99	100-299	300-499	500 +	0-49	50-299	300 +
SCIAN 2007	Industrie											
SASKATCHEWAN												
51	Information & cultural industries - Industrie de l'information et industrie culturelle											
	2006											
	Quarter 4 - Trimestre 4	12,572	..	469	9,247
	Annual - Annuel	12,114	..	485	8,985
	2007											
	Quarter 1 - Trimestre 1	12,632	..	448	..	794	1,331	1,206	2,125	9,300
	Quarter 2 - Trimestre 2	12,819	..	432	..	519	1,195	1,172	1,714	9,933
	Quarter 3 - Trimestre 3	12,652	..	418	..	563	1,006	1,076	1,569	10,008
	Quarter 4 - Trimestre 4	12,576	..	456	..	492	1,040	1,133	1,531	9,911
	Annual - Annuel	12,670	..	439	..	592	1,143	1,147	1,735	9,788
	2008											
	Quarter 1 - Trimestre 1	13,034	..	404	700	9,286	1,091	1,957	9,986
	Quarter 2 - Trimestre 2	13,658	..	391	651	10,099	1,085	1,822	10,750
	Quarter 3 - Trimestre 3	14,516	..	395	632	11,007	1,000	1,876	11,639
54	Professional, scientific & technical services - Services professionnels, scientifiques et techniques											
	2004											
	Quarter 1 - Trimestre 1	10,721	2,480	2,783	1,075	775	854	390	2,364	6,338	1,629	2,754
	Quarter 2 - Trimestre 2	11,090	2,425	2,971	1,368	666	812	432	2,416	6,764	1,478	2,848
	Quarter 3 - Trimestre 3	10,952	2,504	2,664	1,469	713	818	343	2,441	6,637	1,531	2,784
	Quarter 4 - Trimestre 4	10,975	2,532	2,585	1,368	748	889	315	2,538	6,485	1,637	2,853
	Annual - Annuel	10,935	2,485	2,751	1,320	725	843	370	2,440	6,556	1,569	2,810
	2005											
	Quarter 1 - Trimestre 1	11,210	2,543	2,601	1,317	701	935	460	2,654	6,461	1,636	3,114
	Quarter 2 - Trimestre 2	11,535	2,486	2,693	1,400	810	891	487	2,768	6,578	1,701	3,255
	Quarter 3 - Trimestre 3	11,465	2,417	2,623	1,518	841	951	387	2,727	6,558	1,792	3,115
	Quarter 4 - Trimestre 4	11,495	2,473	2,605	1,371	923	976	369	2,777	6,450	1,899	3,146
	Annual - Annuel	11,426	2,480	2,630	1,402	819	938	426	2,731	6,512	1,757	3,157
	2006											
	Quarter 1 - Trimestre 1	11,652	2,571	2,576	1,360	967	883	489	2,805	6,508	1,850	3,293
	Quarter 2 - Trimestre 2	11,816	2,493	2,769	1,394	902	894	266	3,097	6,656	1,796	3,363
	Quarter 3 - Trimestre 3	11,369	2,420	2,682	1,386	943	861	227	2,849	6,488	1,804	3,076
	Quarter 4 - Trimestre 4	11,517	2,493	2,746	1,454	937	866	273	2,748	6,693	1,803	3,021
	Annual - Annuel	11,588	2,494	2,693	1,399	937	876	314	2,875	6,586	1,813	3,189
	2007											
	Quarter 1 - Trimestre 1	11,627	2,443	2,848	1,295	1,123	809	6,586	1,932	3,108
	Quarter 2 - Trimestre 2	11,844	2,475	2,971	1,364	1,170	839	6,810	2,009	3,026
	Quarter 3 - Trimestre 3	11,794	2,478	2,912	1,406	1,213	745	6,795	1,958	3,040
	Quarter 4 - Trimestre 4	11,766	2,519	2,857	1,332	1,183	778	6,708	1,961	3,097
	Annual - Annuel	11,758	2,479	2,897	1,349	1,172	793	6,725	1,965	3,068
	2008											
	Quarter 1 - Trimestre 1	11,831	2,517	2,967	1,288	1,213	910	6,773	2,123	2,935
	Quarter 2 - Trimestre 2	11,944	2,498	3,010	1,523	1,338	979	7,031	2,317	2,596
	Quarter 3 - Trimestre 3	11,754	2,395	2,927	1,443	1,364	982	6,764	2,346	2,644
55	Management of companies & enterprises - Gestion de sociétés et d'entreprises											
	2004											
	Quarter 1 - Trimestre 1	3,737	1,134	1,272	811	3,216
	Quarter 2 - Trimestre 2	3,717	1,036	1,600	725	3,361
	Quarter 3 - Trimestre 3	3,753	968	1,562	875	3,405
	Quarter 4 - Trimestre 4	4,344	1,153	1,577	874	3,604
	Annual - Annuel	3,888	1,073	1,503	821	3,396
	2005											
	Quarter 1 - Trimestre 1	4,043	1,158	1,492	734	3,384
	Quarter 2 - Trimestre 2	4,237	995	1,672	814	3,481
	Quarter 3 - Trimestre 3	4,380	969	1,702	1,016	3,687
	Quarter 4 - Trimestre 4	4,219	989	1,609	940	3,539
	Annual - Annuel	4,220	1,028	1,619	876	3,523
	2006											
	Quarter 1 - Trimestre 1	3,878	762	1,514	976	3,252
	Quarter 2 - Trimestre 2	4,161	842	1,536	947	3,326
	Quarter 3 - Trimestre 3	4,202	804	1,532	1,007	3,343
	Quarter 4 - Trimestre 4	4,192	842	1,586	935	3,363
	Annual - Annuel	4,108	812	1,542	967	3,321
	2007											
	Quarter 1 - Trimestre 1	4,312	829	1,548	1,018	3,394
	Quarter 2 - Trimestre 2	4,668	860	1,669	1,065	3,594
	Quarter 3 - Trimestre 3	4,890	871	1,786	1,144	3,800
	Quarter 4 - Trimestre 4	4,860	901	1,777	1,209	3,887
	Annual - Annuel	4,683	865	1,695	1,109	3,669
	2008											
	Quarter 1 - Trimestre 1	5,106	987	1,629	1,074	3,690

Table 10

Quarterly and Annual Estimates of Employment by Enterprise Size of Employment, for All Employees, for Selected Industries, Canada, Provinces and Territories.

(Continued - suite)

Tableau 10

Estimations trimestrielles et annuelles de l'emploi par taille d'entreprise selon l'emploi, pour l'ensemble des salariés pour une sélection d'industries, Canada, provinces et territoires.

NAICS 2007	Industry	Size - Taille										
		All Sizes - Toutes les tailles	0-4	5-19	20-49	50-99	100-299	300-499	500 +	0-49	50-299	300 +
SCIAN 2007	Industrie											
SASKATCHEWAN												
55	Management of companies & enterprises - Gestion de sociétés et d'entreprises											
	2008											
	Quarter 2 - Trimestre 2	5,491	986	1,875	1,266	4,127
	Quarter 3 - Trimestre 3	5,480	963	1,843	1,130	3,935
56	Admin. & support, waste managemt. & remediation services - Services admin., soutien, gestion des déchets, assainissem.											
	2004											
	Quarter 1 - Trimestre 1	9,220	963	2,040	1,488	4,491	1,779	2,950
	Quarter 2 - Trimestre 2	10,188	1,113	2,506	1,387	5,006	2,005	3,177
	Quarter 3 - Trimestre 3	10,404	1,196	2,416	1,338	4,951	2,188	3,265
	Quarter 4 - Trimestre 4	10,125	1,189	2,211	1,285	4,686	2,142	3,297
	Annual - Annuel	9,984	1,115	2,293	1,375	4,783	2,028	3,172
	2005											
	Quarter 1 - Trimestre 1	9,728	1,020	2,198	1,218	919	1,128	4,436	2,046	3,246
	Quarter 2 - Trimestre 2	10,503	1,127	2,393	1,545	965	1,212	5,065	2,177	3,260
	Quarter 3 - Trimestre 3	11,008	1,116	2,404	1,558	1,190	939	5,077	2,130	3,802
	Quarter 4 - Trimestre 4	11,100	1,113	2,104	1,389	1,430	915	4,606	2,345	4,150
	Annual - Annuel	10,585	1,094	2,275	1,428	1,126	1,048	4,796	2,174	3,615
	2006											
	Quarter 1 - Trimestre 1	10,587	1,056	1,980	1,390	1,106	984	4,426	2,090	4,071
	Quarter 2 - Trimestre 2	11,381	1,150	2,269	1,540	994	1,204	4,960	2,198	4,223
	Quarter 3 - Trimestre 3	11,620	1,173	2,291	1,581	1,094	932	5,045	2,025	4,550
	Quarter 4 - Trimestre 4	11,494	1,176	2,195	1,427	1,121	1,072	4,799	2,194	4,502
	Annual - Annuel	11,271	1,139	2,184	1,484	1,079	1,048	4,807	2,127	4,337
	2007											
	Quarter 1 - Trimestre 1	10,865	1,080	2,005	1,500	1,047	1,135	4,584	2,182	4,099
	Quarter 2 - Trimestre 2	11,405	1,168	2,341	1,528	1,018	1,061	5,037	2,079	4,289
	Quarter 3 - Trimestre 3	11,647	1,218	2,437	1,459	1,218	1,156	5,114	2,374	4,159
	Quarter 4 - Trimestre 4	11,548	1,184	2,245	1,428	1,134	1,291	4,857	2,425	4,266
	Annual - Annuel	11,366	1,162	2,257	1,479	1,104	1,161	4,898	2,265	4,203
	2008											
	Quarter 1 - Trimestre 1	11,117	1,123	2,162	1,342	1,000	1,246	4,627	2,246	4,244
	Quarter 2 - Trimestre 2	11,748	1,163	2,576	1,433	997	1,349	5,172	2,346	4,230
	Quarter 3 - Trimestre 3	12,060	1,246	2,568	1,401	1,086	1,333	5,215	2,419	4,427
61	Educational services - Services d'enseignement											
	2004											
	Quarter 1 - Trimestre 1	40,420	278	721	979	1,655	8,827	1,978	10,482	27,960
	Quarter 2 - Trimestre 2	40,683	267	678	921	1,636	7,984	1,865	9,620	29,197
	Quarter 3 - Trimestre 3	29,119	252	606	1,232	2,157	5,725	2,090	7,882	19,147
	Quarter 4 - Trimestre 4	41,685	281	733	847	1,450	8,793	1,862	10,243	29,581
	Annual - Annuel	37,977	270	684	995	1,725	7,832	1,949	9,557	26,471
	2005											
	Quarter 1 - Trimestre 1	40,439	274	758	773	1,723	8,133	5,715	23,065	1,804	9,855	28,780
	Quarter 2 - Trimestre 2	41,730	270	778	802	1,834	7,922	5,994	24,130	1,850	9,756	30,124
	Quarter 3 - Trimestre 3	29,941	231	746	1,148	2,060	6,067	1,982	17,708	2,125	8,127	19,689
	Quarter 4 - Trimestre 4	42,303	274	737	883	1,662	7,738	5,663	25,347	1,893	9,400	31,009
	Annual - Annuel	38,603	262	755	901	1,820	7,465	4,838	22,562	1,918	9,285	27,401
	2006											
	Quarter 1 - Trimestre 1	41,783	285	719	856	1,343	2,933	1,860	4,276	35,647
	Quarter 2 - Trimestre 2	42,220	279	684	809	1,097	2,366	1,771	3,464	36,985
	Quarter 3 - Trimestre 3	30,200	228	686	807	1,074	2,397	1,721	3,470	25,008
	Quarter 4 - Trimestre 4	41,070	254	715	815	820	3,155	1,784	3,975	35,310
	Annual - Annuel	38,818	262	701	822	1,083	2,713	1,784	3,796	33,238
	2007											
	Quarter 1 - Trimestre 1	42,601	249	760	899	924	2,645	1,908	3,569	37,124
	Quarter 2 - Trimestre 2	42,469	312	720	797	873	2,546	1,829	3,419	37,220
	Quarter 3 - Trimestre 3	30,266	230	709	911	1,100	2,775	1,851	3,875	24,540
	Quarter 4 - Trimestre 4	44,254	305	732	855	1,013	2,953	1,892	3,965	38,397
	Annual - Annuel	39,897	274	730	865	978	2,730	1,870	3,707	34,320
	2008											
	Quarter 1 - Trimestre 1	42,763	263	808	797	1,156	3,209	1,868	4,366	36,530
	Quarter 2 - Trimestre 2	43,308	268	748	784	1,311	2,823	1,800	4,134	37,375
	Quarter 3 - Trimestre 3	29,991	209	713	809	1,179	2,799	1,732	3,977	24,282
62	Health care & social assistance - Soins de santé et assistance sociale											
	2004											
	Quarter 1 - Trimestre 1	54,096	2,733	5,738	4,095	2,401	3,046	1,248	34,835	12,566	5,447	36,083
	Quarter 2 - Trimestre 2	54,057	2,699	6,036	3,990	2,256	2,696	1,589	34,791	12,725	4,952	36,380
	Quarter 3 - Trimestre 3	55,165	2,591	6,118	3,865	1,950	2,611	1,959	36,071	12,573	4,562	38,030
	Quarter 4 - Trimestre 4	55,206	2,624	6,193	3,952	2,298	2,340	1,772	36,029	12,768	4,638	37,801

Table 10

Quarterly and Annual Estimates of Employment by Enterprise Size of Employment, for All Employees, for Selected Industries, Canada, Provinces and Territories.

(Continued - suite)

Tableau 10

Estimations trimestrielles et annuelles de l'emploi par taille d'entreprise selon l'emploi, pour l'ensemble des salariés pour une sélection d'industries, Canada, provinces et territoires.

NAICS 2007	Industry	Size - Taille										
		All Sizes - Toutes les tailles	0-4	5-19	20-49	50-99	100-299	300-499	500 +	0-49	50-299	300 +
SASKATCHEWAN												
62	Health care & social assistance - Soins de santé et assistance sociale											
	2004											
	Annual - Annuel	54,631	2,662	6,021	3,975	2,226	2,673	1,642	35,431	12,658	4,900	37,073
	2005											
	Quarter 1 - Trimestre 1	53,733	2,687	6,272	3,795	2,147	2,577	12,754	4,724	36,255
	Quarter 2 - Trimestre 2	54,535	2,717	6,381	3,627	2,360	2,291	12,725	4,651	37,159
	Quarter 3 - Trimestre 3	55,571	2,590	6,338	3,695	2,539	2,502	12,624	5,040	37,907
	Quarter 4 - Trimestre 4	55,482	2,537	6,528	3,998	2,262	2,800	13,063	5,062	37,356
	Annual - Annuel	54,830	2,633	6,380	3,779	2,327	2,543	12,791	4,870	37,169
	2006											
	Quarter 1 - Trimestre 1	55,732	2,668	6,482	3,837	2,386	2,434	1,473	36,453	12,986	4,819	37,926
	Quarter 2 - Trimestre 2	56,281	2,588	6,571	4,226	2,261	2,384	1,720	36,530	13,386	4,645	38,250
	Quarter 3 - Trimestre 3	57,050	2,707	6,334	3,936	2,409	2,584	1,770	37,311	12,977	4,993	39,080
	Quarter 4 - Trimestre 4	56,979	2,725	6,422	3,934	2,397	2,922	1,778	36,802	13,080	5,319	38,579
	Annual - Annuel	56,511	2,672	6,452	3,983	2,363	2,581	1,685	36,774	13,107	4,944	38,459
	2007											
	Quarter 1 - Trimestre 1	56,215	2,576	6,546	3,820	2,543	2,812	1,801	36,117	12,942	5,355	37,918
	Quarter 2 - Trimestre 2	57,095	2,594	6,390	4,062	2,619	2,995	1,937	36,499	13,045	5,614	38,435
	Quarter 3 - Trimestre 3	57,995	2,580	6,707	3,939	2,531	3,001	1,545	37,692	13,226	5,532	39,236
	Quarter 4 - Trimestre 4	57,654	2,643	6,698	4,078	2,701	2,510	1,937	37,086	13,419	5,211	39,023
	Annual - Annuel	57,239	2,598	6,585	3,975	2,598	2,830	1,805	36,848	13,158	5,428	38,653
	2008											
	Quarter 1 - Trimestre 1	57,453	2,602	6,730	4,124	2,762	2,631	1,739	36,866	13,455	5,393	38,605
	Quarter 2 - Trimestre 2	58,345	2,562	6,813	4,048	2,885	2,856	1,910	37,271	13,423	5,741	39,182
	Quarter 3 - Trimestre 3	58,649	2,445	6,825	3,876	2,838	2,954	1,712	37,998	13,147	5,792	39,710
71	Arts, entertainment & recreation - Arts, spectacles et loisirs											
	2004											
	Quarter 1 - Trimestre 1	5,850	433	1,220	1,032	519	622	2,685	1,142	2,023
	Quarter 2 - Trimestre 2	6,722	493	1,630	1,006	623	941	3,129	1,565	2,029
	Quarter 3 - Trimestre 3	7,546	453	1,834	1,216	864	907	3,503	1,771	2,271
	Quarter 4 - Trimestre 4	6,514	465	1,352	1,189	442	814	3,006	1,257	2,252
	Annual - Annuel	6,658	461	1,509	1,111	612	821	3,081	1,434	2,144
	2005											
	Quarter 1 - Trimestre 1	6,002	483	1,182	1,042	480	759	2,707	1,239	2,056
	Quarter 2 - Trimestre 2	7,163	541	1,491	1,217	800	898	3,249	1,698	2,216
	Quarter 3 - Trimestre 3	7,679	495	1,845	1,258	868	1,004	3,599	1,872	2,209
	Quarter 4 - Trimestre 4	6,166	440	1,332	1,150	519	836	2,922	1,355	1,890
	Annual - Annuel	6,753	490	1,463	1,167	667	874	3,119	1,541	2,093
	2006											
	Quarter 1 - Trimestre 1	5,970	430	1,208	996	2,634	956	2,380
	Quarter 2 - Trimestre 2	6,867	537	1,485	1,080	3,103	1,435	2,330
	Quarter 3 - Trimestre 3	7,450	509	1,690	1,264	3,462	1,752	2,236
	Quarter 4 - Trimestre 4	6,530	445	1,341	1,190	2,976	1,400	2,154
	Annual - Annuel	6,704	480	1,431	1,133	3,044	1,386	2,275
	2007											
	Quarter 1 - Trimestre 1	6,008	344	1,214	926	690	635	2,484	1,326	2,198
	Quarter 2 - Trimestre 2	6,888	416	1,436	1,166	822	710	3,018	1,531	2,339
	Quarter 3 - Trimestre 3	7,842	465	1,693	1,282	672	1,183	3,440	1,854	2,548
	Quarter 4 - Trimestre 4	6,719	450	1,159	1,132	588	865	2,741	1,454	2,524
	Annual - Annuel	6,864	419	1,375	1,127	693	848	2,921	1,541	2,402
	2008											
	Quarter 1 - Trimestre 1	6,257	370	1,038	1,068	2,475	1,230	2,553
	Quarter 2 - Trimestre 2	7,290	412	1,446	1,300	3,158	1,536	2,596
	Quarter 3 - Trimestre 3	7,843	419	1,685	1,163	3,267	1,893	2,684
72	Accommodation & food services - Hébergement et services de restauration											
	2004											
	Quarter 1 - Trimestre 1	30,857	1,297	7,441	7,849	4,798	4,292	1,462	3,718	16,587	9,090	5,180
	Quarter 2 - Trimestre 2	32,264	1,475	7,983	7,991	4,991	4,516	1,602	3,706	17,449	9,507	5,308
	Quarter 3 - Trimestre 3	32,733	1,495	8,176	8,335	5,140	4,321	1,744	3,522	18,006	9,462	5,266
	Quarter 4 - Trimestre 4	31,166	1,422	7,584	7,594	4,810	4,524	1,683	3,549	16,600	9,334	5,232
	Annual - Annuel	31,755	1,422	7,796	7,942	4,935	4,413	1,623	3,624	17,160	9,348	5,246
	2005											
	Quarter 1 - Trimestre 1	29,895	1,424	7,444	7,414	4,654	4,053	1,480	3,426	16,282	8,707	4,906
	Quarter 2 - Trimestre 2	31,878	1,535	8,145	7,843	4,849	4,226	1,769	3,512	17,522	9,074	5,282
	Quarter 3 - Trimestre 3	32,463	1,597	8,158	8,322	5,194	4,070	1,766	3,356	18,077	9,264	5,122
	Quarter 4 - Trimestre 4	30,886	1,630	7,469	7,671	4,958	4,064	1,818	3,276	16,770	9,022	5,093
	Annual - Annuel	31,281	1,546	7,804	7,812	4,914	4,103	1,708	3,392	17,163	9,017	5,101
	2006											
	Quarter 1 - Trimestre 1	29,822	1,490	7,218	7,563	4,644	4,250	1,494	3,164	16,271	8,894	4,658
	Quarter 2 - Trimestre 2	31,417	1,348	7,706	8,151	4,794	4,469	1,647	3,302	17,205	9,264	4,948
	Quarter 3 - Trimestre 3	32,030	1,383	7,969	8,109	5,339	4,146	1,750	3,334	17,460	9,485	5,084

Table 10

Quarterly and Annual Estimates of Employment by Enterprise Size of Employment, for All Employees, for Selected Industries, Canada, Provinces and Territories.

(Continued - suite)

Tableau 10

Estimations trimestrielles et annuelles de l'emploi par taille d'entreprise selon l'emploi, pour l'ensemble des salariés pour une sélection d'industries, Canada, provinces et territoires.

NAICS 2007	Industry	Size - Taille										
		All Sizes - Toutes les tailles	0-4	5-19	20-49	50-99	100-299	300-499	500 +	0-49	50-299	300 +
SCIAN 2007	Industrie											
SASKATCHEWAN												
72	Accommodation & food services - Hébergement et services de restauration											
	2006											
	Quarter 4 - Trimestre 4	31,844	1,482	6,996	7,965	5,344	4,502	1,970	3,585	16,443	9,846	5,555
	Annual - Annuel	31,278	1,426	7,472	7,947	5,030	4,342	1,715	3,346	16,845	9,372	5,061
	2007											
	Quarter 1 - Trimestre 1	30,171	1,375	6,958	7,738	4,727	4,564	1,583	3,225	16,072	9,291	4,808
	Quarter 2 - Trimestre 2	32,632	1,332	7,424	8,804	5,005	5,183	1,453	3,430	17,560	10,188	4,883
	Quarter 3 - Trimestre 3	33,890	1,654	7,907	8,970	4,912	5,129	1,822	3,495	18,531	10,041	5,318
	Quarter 4 - Trimestre 4	32,407	1,373	7,392	8,168	5,036	4,777	2,162	3,499	16,933	9,813	5,661
	Annual - Annuel	32,275	1,434	7,420	8,420	4,920	4,913	1,755	3,412	17,274	9,833	5,168
	2008											
	Quarter 1 - Trimestre 1	30,876	1,324	7,334	7,919	5,044	4,239	1,844	3,171	16,578	9,283	5,015
	Quarter 2 - Trimestre 2	32,754	1,405	7,688	8,850	5,346	4,086	1,964	3,415	17,943	9,432	5,379
	Quarter 3 - Trimestre 3	32,871	1,434	7,573	9,204	5,543	3,862	2,230	3,026	18,210	9,405	5,256
81	Other services (except public administration) - Autres services, sauf les administrations publiques											
	2004											
	Quarter 1 - Trimestre 1	13,277	3,383	4,907	1,377	9,668
	Quarter 2 - Trimestre 2	13,747	3,384	5,179	1,499	10,062
	Quarter 3 - Trimestre 3	13,953	2,958	5,793	1,329	10,079
	Quarter 4 - Trimestre 4	13,877	3,287	5,248	1,384	9,920
	Annual - Annuel	13,714	3,253	5,282	1,397	9,932
	2005											
	Quarter 1 - Trimestre 1	13,397	3,292	5,083	1,164	805	651	9,539	1,456	2,402
	Quarter 2 - Trimestre 2	13,776	3,330	5,235	1,216	914	554	9,781	1,468	2,527
	Quarter 3 - Trimestre 3	13,812	3,318	5,279	1,226	963	588	9,823	1,551	2,438
	Quarter 4 - Trimestre 4	14,003	3,196	5,193	1,338	1,032	751	9,727	1,782	2,493
	Annual - Annuel	13,747	3,284	5,198	1,236	929	636	9,718	1,565	2,465
	2006											
	Quarter 1 - Trimestre 1	13,774	3,243	5,104	1,256	9,604	1,825	2,345
	Quarter 2 - Trimestre 2	14,306	3,281	5,384	1,366	10,031	1,694	2,580
	Quarter 3 - Trimestre 3	14,098	3,552	5,126	1,269	9,946	1,787	2,365
	Quarter 4 - Trimestre 4	14,249	3,383	5,176	1,540	10,098	1,776	2,375
	Annual - Annuel	14,107	3,365	5,197	1,358	9,920	1,771	2,416
	2007											
	Quarter 1 - Trimestre 1	14,007	3,334	5,273	1,282	932	856	9,889	1,788	2,330
	Quarter 2 - Trimestre 2	14,333	3,346	5,562	1,479	815	821	10,387	1,636	2,309
	Quarter 3 - Trimestre 3	14,658	3,417	5,647	1,584	878	745	10,647	1,623	2,388
	Quarter 4 - Trimestre 4	14,767	3,400	5,472	1,574	1,208	745	10,447	1,954	2,367
	Annual - Annuel	14,441	3,374	5,489	1,480	958	792	10,342	1,750	2,349
	2008											
	Quarter 1 - Trimestre 1	14,587	3,376	5,603	1,515	994	732	10,493	1,726	2,367
	Quarter 2 - Trimestre 2	15,083	3,236	6,052	1,591	1,024	702	10,880	1,726	2,476
	Quarter 3 - Trimestre 3	14,739	3,260	6,025	1,670	868	762	10,955	1,629	2,154
91	Public administration - Administrations publiques											
	2004											
	Quarter 1 - Trimestre 1	29,559	1,485	903	1,234	1,800	2,481	3,621	4,281	21,657
	Quarter 2 - Trimestre 2	32,272	1,434	1,437	1,338	1,704	2,795	4,208	4,499	23,565
	Quarter 3 - Trimestre 3	33,649	1,391	1,692	1,525	1,678	3,078	4,608	4,756	24,285
	Quarter 4 - Trimestre 4	31,388	1,367	1,443	1,145	1,849	2,332	3,954	4,181	23,253
	Annual - Annuel	31,717	1,419	1,368	1,310	1,758	2,672	4,098	4,429	23,190
	2005											
	Quarter 1 - Trimestre 1	30,490	1,398	982	1,199	1,713	2,529	3,578	4,242	22,669
	Quarter 2 - Trimestre 2	33,347	1,446	1,500	1,309	1,571	2,904	4,255	4,474	24,618
	Quarter 3 - Trimestre 3	34,817	1,359	1,766	1,714	1,369	3,218	4,839	4,587	25,390
	Quarter 4 - Trimestre 4	32,458	1,433	1,277	1,320	1,466	2,057	4,030	3,523	24,905
	Annual - Annuel	32,778	1,409	1,381	1,385	1,530	2,677	4,176	4,207	24,396
	2006											
	Quarter 1 - Trimestre 1	31,254	1,398	1,019	1,194	1,438	2,229	3,610	3,668	23,976
	Quarter 2 - Trimestre 2	33,953	1,427	1,568	1,378	1,547	2,432	4,373	3,979	25,601
	Quarter 3 - Trimestre 3	35,351	1,374	1,829	1,371	1,748	2,333	4,574	4,081	26,696
	Quarter 4 - Trimestre 4	32,651	1,420	1,460	1,104	1,726	2,051	3,984	3,778	24,890
	Annual - Annuel	33,302	1,405	1,469	1,262	1,615	2,261	4,135	3,876	25,291
	2007											
	Quarter 1 - Trimestre 1	31,575	1,403	1,086	1,073	1,613	2,395	3,562	4,008	24,005
	Quarter 2 - Trimestre 2	33,883	1,376	1,724	1,330	1,828	2,272	4,430	4,100	25,353
	Quarter 3 - Trimestre 3	34,860	1,352	1,948	1,451	1,716	2,310	4,751	4,026	26,082
	Quarter 4 - Trimestre 4	32,293	1,391	1,568	1,144	1,805	1,980	4,103	3,784	24,405
	Annual - Annuel	33,153	1,381	1,582	1,249	1,740	2,239	4,212	3,980	24,961
	2008											
	Quarter 1 - Trimestre 1	31,855	1,407	1,207	1,217	1,714	2,215	3,831	3,929	24,094
	Quarter 2 - Trimestre 2	33,244	1,405	1,787	1,229	1,745	2,519	4,421	4,264	24,559

Table 10

Quarterly and Annual Estimates of Employment by Enterprise Size of Employment, for All Employees, for Selected Industries, Canada, Provinces and Territories.

(Continued - suite)

Tableau 10

Estimations trimestrielles et annuelles de l'emploi par taille d'entreprise selon l'emploi, pour l'ensemble des salariés pour une sélection d'industries, Canada, provinces et territoires.

NAICS 2007	Industry	Size - Taille										
		All Sizes - Toutes les tailles	0-4	5-19	20-49	50-99	100-299	300-499	500 +	0-49	50-299	300 +
SCIAN 2007	Industrie											
SASKATCHEWAN												
91	Public administration - Administrations publiques											
	2008											
	Quarter 3 - Trimestre 3	34,411	1,375	1,878	1,594	1,751	2,621	4,847	4,373	25,191
	11-91N Industrial aggregate (excluding unclassified) - Ensemble des industries sauf les entreprises non classifiées											
	2004											
	Quarter 1 - Trimestre 1	378,596	28,200	57,776	39,015	27,483	38,761	15,556	171,805	124,992	66,244	187,361
	Quarter 2 - Trimestre 2	394,521	28,454	62,935	40,530	28,481	38,883	18,442	176,795	131,919	67,365	195,237
	Quarter 3 - Trimestre 3	392,402	28,135	64,275	42,748	29,898	37,411	16,371	173,565	135,158	67,309	189,935
	Quarter 4 - Trimestre 4	396,714	28,815	61,052	40,679	29,042	39,368	18,203	179,556	130,546	68,409	197,759
	Annual - Annuel	390,558	28,401	61,510	40,743	28,726	38,606	17,143	175,430	130,654	67,332	192,573
	2005											
	Quarter 1 - Trimestre 1	384,186	28,257	58,058	38,070	28,022	38,254	18,318	175,208	124,385	66,275	193,526
	Quarter 2 - Trimestre 2	401,072	28,411	61,966	41,264	28,980	40,525	20,234	179,692	131,641	69,506	199,926
	Quarter 3 - Trimestre 3	398,676	28,274	63,713	43,818	30,609	39,906	16,930	175,425	135,805	70,515	192,356
	Quarter 4 - Trimestre 4	403,709	28,111	60,755	41,691	30,002	40,381	20,737	182,033	130,556	70,383	202,770
	Annual - Annuel	396,911	28,263	61,123	41,211	29,403	39,766	19,055	178,090	130,597	69,170	197,144
	2006											
	Quarter 1 - Trimestre 1	396,767	27,892	58,438	39,685	29,119	34,640	15,919	191,074	126,015	63,759	206,993
	Quarter 2 - Trimestre 2	411,238	28,421	62,272	41,716	30,175	35,004	16,309	197,340	132,409	65,180	213,649
	Quarter 3 - Trimestre 3	404,715	28,715	62,865	42,821	31,346	35,799	16,920	186,250	134,401	67,144	203,170
	Quarter 4 - Trimestre 4	412,683	28,791	60,088	42,406	30,901	35,672	17,408	197,417	131,285	66,573	214,826
	Annual - Annuel	406,351	28,455	60,916	41,657	30,385	35,279	16,639	193,020	131,028	65,664	209,659
	2007											
	Quarter 1 - Trimestre 1	405,808	27,284	59,135	40,589	29,520	34,911	18,056	196,313	127,007	64,431	214,369
	Quarter 2 - Trimestre 2	420,910	27,817	63,351	44,392	30,533	36,520	18,423	199,873	135,561	67,053	218,295
	Quarter 3 - Trimestre 3	419,428	28,489	66,367	44,748	32,039	39,089	18,687	190,008	139,604	71,128	208,695
	Quarter 4 - Trimestre 4	427,762	28,787	63,251	43,403	31,927	37,968	19,062	203,363	135,442	69,895	222,425
	Annual - Annuel	418,477	28,094	63,026	43,283	31,005	37,122	18,557	197,389	134,404	68,127	215,946
	2008											
	Quarter 1 - Trimestre 1	421,513	28,730	61,254	41,615	31,505	37,551	18,613	202,246	131,599	69,056	220,859
	Quarter 2 - Trimestre 2	436,558	28,833	65,633	45,235	33,578	38,579	17,712	206,987	139,701	72,157	224,699
	Quarter 3 - Trimestre 3	430,298	28,652	66,479	45,445	34,214	39,973	18,005	197,530	140,576	74,186	215,535
ALBERTA												
11	Forestry, logging & support - Foresterie, exploitation et soutien											
	2004											
	Quarter 1 - Trimestre 1	4,384	..	1,258	3,038
	Quarter 2 - Trimestre 2	3,978	..	1,054	2,277
	Quarter 3 - Trimestre 3	4,914	..	1,203	2,606
	Quarter 4 - Trimestre 4	4,601	..	1,189	3,070
	Annual - Annuel	4,469	..	1,176	2,748
	2005											
	Quarter 1 - Trimestre 1	4,756	..	1,077	766
	Quarter 2 - Trimestre 2	4,600	..	1,068	1,375
	Quarter 3 - Trimestre 3	4,838	..	1,172	1,424
	Quarter 4 - Trimestre 4	4,395	..	1,206	874
	Annual - Annuel	4,647	..	1,131	1,110
	2006											
	Quarter 1 - Trimestre 1	4,467	740	1,288	1,127	3,155	603	708
	Quarter 2 - Trimestre 2	4,193	756	1,126	543	2,425	434	1,335
	Quarter 3 - Trimestre 3	4,811	707	1,204	767	2,679	639	1,493
	Quarter 4 - Trimestre 4	4,431	709	1,187	1,042	2,938	572	921
	Annual - Annuel	4,475	728	1,201	870	2,799	562	1,114
	2007											
	Quarter 1 - Trimestre 1	4,651	681	1,217	1,183	3,081	717	853
	Quarter 2 - Trimestre 2	3,965	695	1,042	450	2,187	309	1,469
	Quarter 3 - Trimestre 3	4,608	740	977	743	2,461	599	1,549
	Quarter 4 - Trimestre 4	4,320	691	1,036	1,047	2,773	481	1,066
	Annual - Annuel	4,386	702	1,068	856	2,625	526	1,234
	2008											
	Quarter 1 - Trimestre 1	4,177	705	985	1,128	2,819	562	797
	Quarter 2 - Trimestre 2	3,575	679	880	413	1,973	379	1,224
	Quarter 3 - Trimestre 3	3,345	662	982	453	2,097	607	641
21	Mining, quarrying & oil & gas extraction - Extraction minière, exploitation en carrière et extraction de pétrole et de gaz											
	2004											
	Quarter 1 - Trimestre 1	89,295	4,937	7,412	6,526	5,114	10,613	2,346	52,347	18,875	15,727	54,693
	Quarter 2 - Trimestre 2	87,402	5,261	7,420	6,859	4,938	9,765	2,441	50,717	19,541	14,703	53,158
	Quarter 3 - Trimestre 3	88,712	5,225	7,490	6,793	5,398	9,178	2,607	52,022	19,507	14,575	54,629

Table 10

Quarterly and Annual Estimates of Employment by Enterprise Size of Employment, for All Employees, for Selected Industries, Canada, Provinces and Territories.

(Continued - suite)

Tableau 10

Estimations trimestrielles et annuelles de l'emploi par taille d'entreprise selon l'emploi, pour l'ensemble des salariés pour une sélection d'industries, Canada, provinces et territoires.

NAICS 2007	Industry	Size - Taille										
		All Sizes - Toutes les tailles	0-4	5-19	20-49	50-99	100-299	300-499	500 +	0-49	50-299	300 +
SCIAN 2007	Industrie											
ALBERTA												
44-45 Retail trade - Commerce de détail												
2004												
	Quarter 1 - Trimestre 1	180,768	12,784	31,513	19,720	15,236	15,907	3,063	82,545	64,017	31,144	85,608
	Quarter 2 - Trimestre 2	184,632	12,105	33,136	19,941	14,669	17,155	3,741	83,885	65,182	31,824	87,626
	Quarter 3 - Trimestre 3	186,390	12,089	33,133	19,739	14,599	16,885	3,115	86,829	64,962	31,484	89,944
	Quarter 4 - Trimestre 4	190,523	12,382	32,549	19,809	15,016	15,801	3,894	91,072	64,741	30,817	94,966
	Annual - Annuel	185,578	12,340	32,583	19,803	14,880	16,437	3,453	86,083	64,725	31,317	89,536
2005												
	Quarter 1 - Trimestre 1	184,622	12,473	31,740	19,359	15,366	15,049	3,671	86,964	63,572	30,415	90,635
	Quarter 2 - Trimestre 2	188,009	11,856	32,872	19,899	15,518	17,061	4,295	86,509	64,627	32,578	90,804
	Quarter 3 - Trimestre 3	190,012	11,805	33,048	20,590	15,643	16,458	4,870	87,597	65,443	32,101	92,468
	Quarter 4 - Trimestre 4	195,728	11,972	32,463	20,801	15,725	16,656	4,174	93,938	65,236	32,381	98,112
	Annual - Annuel	189,593	12,026	32,531	20,162	15,563	16,306	4,252	88,752	64,720	31,869	93,004
2006												
	Quarter 1 - Trimestre 1	193,012	12,513	31,385	20,865	15,347	16,494	4,208	92,201	64,762	31,841	96,409
	Quarter 2 - Trimestre 2	197,134	12,300	32,422	22,014	16,812	17,516	4,375	91,695	66,736	34,328	96,071
	Quarter 3 - Trimestre 3	198,960	11,976	32,295	21,834	16,750	17,311	4,407	94,387	66,105	34,062	98,794
	Quarter 4 - Trimestre 4	206,326	12,042	32,000	22,183	17,226	17,899	4,092	100,884	66,225	35,125	104,976
	Annual - Annuel	198,858	12,208	32,025	21,724	16,534	17,305	4,270	94,792	65,957	33,839	99,062
2007												
	Quarter 1 - Trimestre 1	205,801	12,243	31,722	22,275	16,976	18,417	3,993	100,175	66,240	35,393	104,168
	Quarter 2 - Trimestre 2	208,905	12,175	32,593	22,427	18,077	19,261	4,523	99,849	67,194	37,338	104,373
	Quarter 3 - Trimestre 3	211,739	12,360	33,049	22,606	17,236	19,597	4,871	102,019	68,015	36,833	106,891
	Quarter 4 - Trimestre 4	217,554	11,973	33,084	22,625	18,427	18,508	4,711	108,227	67,681	36,935	112,938
	Annual - Annuel	211,000	12,188	32,612	22,483	17,679	18,946	4,524	102,568	67,283	36,625	107,092
2008												
	Quarter 1 - Trimestre 1	214,690	12,664	31,962	21,271	18,307	18,632	4,012	107,842	65,896	36,939	111,854
	Quarter 2 - Trimestre 2	220,498	12,839	32,818	22,630	18,807	19,872	4,472	109,060	68,287	38,679	113,532
	Quarter 3 - Trimestre 3	220,366	13,080	32,263	22,200	18,798	19,537	4,658	109,828	67,544	38,336	114,486
48-49 Transportation & warehousing - Transport et entreposage												
2004												
	Quarter 1 - Trimestre 1	73,696	7,350	8,815	6,843	4,516	8,570	3,861	33,741	23,008	13,086	37,602
	Quarter 2 - Trimestre 2	75,336	7,181	8,952	6,677	4,543	9,073	3,969	34,941	22,810	13,616	38,910
	Quarter 3 - Trimestre 3	75,573	7,128	8,833	6,724	4,513	9,210	3,226	35,940	22,684	13,722	39,166
	Quarter 4 - Trimestre 4	78,239	7,258	8,938	6,825	4,645	9,329	3,538	37,705	23,021	13,974	41,243
	Annual - Annuel	75,711	7,229	8,884	6,767	4,554	9,046	3,649	35,582	22,881	13,600	39,230
2005												
	Quarter 1 - Trimestre 1	77,639	7,084	8,698	6,995	4,824	8,853	3,709	37,476	22,778	13,677	41,184
	Quarter 2 - Trimestre 2	78,641	7,270	9,188	7,166	4,143	8,730	4,033	38,111	23,624	12,873	42,144
	Quarter 3 - Trimestre 3	79,194	7,505	9,309	7,421	4,635	9,966	3,177	37,181	24,235	14,601	40,358
	Quarter 4 - Trimestre 4	80,812	7,735	9,378	7,719	4,750	10,419	3,300	37,512	24,832	15,169	40,812
	Annual - Annuel	79,072	7,399	9,143	7,325	4,588	9,492	3,555	37,570	23,867	14,080	41,125
2006												
	Quarter 1 - Trimestre 1	80,644	7,831	9,262	7,502	4,997	8,936	4,119	37,998	24,594	13,933	42,116
	Quarter 2 - Trimestre 2	81,526	7,705	9,693	7,431	4,873	9,089	3,615	39,120	24,829	13,962	42,735
	Quarter 3 - Trimestre 3	81,596	8,071	9,473	7,680	5,054	8,351	3,748	39,219	25,224	13,405	42,967
	Quarter 4 - Trimestre 4	83,701	7,942	9,968	7,956	4,937	8,798	2,996	41,103	25,867	13,735	44,099
	Annual - Annuel	81,867	7,887	9,599	7,642	4,965	8,794	3,619	39,360	25,129	13,759	42,979
2007												
	Quarter 1 - Trimestre 1	83,320	7,980	9,730	7,255	5,361	8,775	3,666	40,553	24,966	14,137	44,218
	Quarter 2 - Trimestre 2	84,136	8,080	9,633	7,083	5,124	8,577	4,455	41,184	24,796	13,700	45,639
	Quarter 3 - Trimestre 3	86,646	8,620	9,426	7,331	5,021	8,051	4,344	43,853	25,378	13,072	48,197
	Quarter 4 - Trimestre 4	87,397	8,441	9,805	7,431	4,708	8,623	4,275	44,114	25,677	13,330	48,390
	Annual - Annuel	85,375	8,280	9,649	7,275	5,054	8,506	4,185	42,426	25,204	13,560	46,611
2008												
	Quarter 1 - Trimestre 1	88,188	7,910	10,364	7,831	4,719	8,346	5,147	43,870	26,106	13,065	49,017
	Quarter 2 - Trimestre 2	87,100	8,030	10,306	7,445	4,691	8,565	4,574	43,489	25,781	13,256	48,063
	Quarter 3 - Trimestre 3	88,483	8,144	10,260	7,822	5,252	7,503	5,244	44,256	26,227	12,755	49,501
51 Information & cultural industries - Industrie de l'information et industrie culturelle												
2004												
	Quarter 1 - Trimestre 1	27,576	915	1,741	2,018	691	17,627	4,674	4,584	18,318
	Quarter 2 - Trimestre 2	27,922	906	1,756	2,112	943	18,127	4,774	4,078	19,071
	Quarter 3 - Trimestre 3	28,088	890	1,713	2,365	1,343	18,032	4,968	3,746	19,375
	Quarter 4 - Trimestre 4	27,433	925	1,775	2,290	1,100	17,019	4,990	4,324	18,119
	Annual - Annuel	27,755	909	1,746	2,196	1,019	17,701	4,851	4,183	18,721
2005												
	Quarter 1 - Trimestre 1	27,118	932	1,705	2,088	1,257	3,007	815	17,315	4,725	4,263	18,130
	Quarter 2 - Trimestre 2	28,352	910	1,703	1,898	1,357	2,699	866	18,919	4,511	4,056	19,785
	Quarter 3 - Trimestre 3	29,732	911	1,793	1,943	1,318	2,502	964	20,301	4,647	3,821	21,265
	Quarter 4 - Trimestre 4	31,330	937	1,779	1,736	1,197	2,323	1,133	22,226	4,451	3,519	23,359
	Annual - Annuel	29,133	922	1,745	1,916	1,282	2,633	944	19,690	4,583	3,915	20,635

Table 10

Quarterly and Annual Estimates of Employment by Enterprise Size of Employment, for All Employees, for Selected Industries, Canada, Provinces and Territories.

(Continued - suite)

Tableau 10

Estimations trimestrielles et annuelles de l'emploi par taille d'entreprise selon l'emploi, pour l'ensemble des salariés pour une sélection d'industries, Canada, provinces et territoires.

NAICS 2007	Industry	Size - Taille										
		All Sizes - Toutes les tailles	0-4	5-19	20-49	50-99	100-299	300-499	500 +	0-49	50-299	300 +
SCIAN 2007	Industrie											
ALBERTA												
51	Information & cultural industries - Industrie de l'information et industrie culturelle											
	2006											
	Quarter 1 - Trimestre 1	30,889	904	1,807	1,905	1,331	1,847	1,135	21,960	4,615	3,178	23,096
	Quarter 2 - Trimestre 2	31,602	905	1,747	2,174	1,598	1,802	861	22,515	4,826	3,400	23,376
	Quarter 3 - Trimestre 3	32,383	917	1,783	2,128	1,548	1,957	1,185	22,865	4,828	3,505	24,051
	Quarter 4 - Trimestre 4	32,843	1,003	1,735	2,154	1,368	2,191	1,064	23,329	4,892	3,558	24,393
	Annual - Annuel	31,929	932	1,768	2,090	1,461	1,949	1,061	22,667	4,790	3,410	23,729
	2007											
	Quarter 1 - Trimestre 1	31,760	974	1,742	2,077	1,691	2,041	1,233	22,001	4,793	3,733	23,234
	Quarter 2 - Trimestre 2	31,867	987	1,707	2,080	1,557	2,130	1,012	22,395	4,774	3,687	23,407
	Quarter 3 - Trimestre 3	31,767	1,026	1,755	1,985	1,335	2,344	761	22,560	4,766	3,679	23,322
	Quarter 4 - Trimestre 4	31,450	1,028	1,716	2,066	1,299	1,761	829	22,751	4,811	3,060	23,580
	Annual - Annuel	31,711	1,004	1,730	2,052	1,470	2,069	959	22,427	4,786	3,539	23,386
	2008											
	Quarter 1 - Trimestre 1	31,125	1,055	1,705	2,095	1,364	1,408	746	22,752	4,855	2,772	23,498
	Quarter 2 - Trimestre 2	32,066	1,032	1,749	2,129	1,422	1,681	780	23,273	4,910	3,103	24,054
	Quarter 3 - Trimestre 3	32,028	1,009	1,779	2,127	1,056	2,085	570	23,401	4,915	3,141	23,971
52	Finance & insurance - Finance et assurances											
	2004											
	Quarter 1 - Trimestre 1	44,174	3,302	3,823	2,362	1,771	27,371	9,486	5,546	29,141
	Quarter 2 - Trimestre 2	44,767	3,297	3,969	2,384	2,143	27,712	9,650	5,262	29,855
	Quarter 3 - Trimestre 3	45,058	3,318	3,960	2,272	2,074	28,292	9,551	5,141	30,366
	Quarter 4 - Trimestre 4	45,291	3,428	3,833	2,392	1,678	28,892	9,652	5,069	30,570
	Annual - Annuel	44,822	3,336	3,896	2,352	1,916	28,067	9,585	5,255	29,983
	2005											
	Quarter 1 - Trimestre 1	44,930	3,233	3,936	2,324	1,525	3,498	2,037	28,377	9,493	5,024	30,414
	Quarter 2 - Trimestre 2	45,133	3,281	3,991	2,395	1,674	3,506	1,992	28,294	9,667	5,180	30,286
	Quarter 3 - Trimestre 3	45,469	3,242	3,906	2,478	1,516	3,298	2,019	29,011	9,626	4,813	31,030
	Quarter 4 - Trimestre 4	46,115	3,279	4,203	2,340	1,705	3,388	1,503	29,697	9,822	5,093	31,200
	Annual - Annuel	45,412	3,258	4,009	2,384	1,605	3,422	1,888	28,845	9,652	5,027	30,732
	2006											
	Quarter 1 - Trimestre 1	47,512	3,881	4,058	2,491	1,697	3,684	1,983	29,718	10,430	5,381	31,700
	Quarter 2 - Trimestre 2	48,417	3,637	4,437	2,620	1,682	4,230	2,165	29,647	10,694	5,911	31,812
	Quarter 3 - Trimestre 3	48,756	3,657	4,413	2,546	1,659	4,299	1,707	30,475	10,616	5,958	32,182
	Quarter 4 - Trimestre 4	49,497	4,107	4,169	2,762	1,556	4,448	1,743	30,710	11,039	6,004	32,453
	Annual - Annuel	48,545	3,821	4,269	2,605	1,648	4,165	1,899	30,137	10,695	5,814	32,037
	2007											
	Quarter 1 - Trimestre 1	50,011	4,072	4,289	2,484	1,783	4,278	1,616	31,489	10,845	6,061	33,105
	Quarter 2 - Trimestre 2	49,879	3,933	4,292	2,528	1,697	4,129	1,722	31,577	10,753	5,826	33,300
	Quarter 3 - Trimestre 3	50,432	3,916	4,200	2,670	1,487	4,438	1,707	32,015	10,786	5,924	33,721
	Quarter 4 - Trimestre 4	51,236	3,848	4,339	2,420	1,618	4,266	1,378	33,367	10,608	5,883	34,745
	Annual - Annuel	50,390	3,942	4,280	2,526	1,646	4,278	1,606	32,112	10,748	5,924	33,718
	2008											
	Quarter 1 - Trimestre 1	50,861	3,678	3,885	2,023	1,998	3,954	1,303	34,020	9,587	5,952	35,323
	Quarter 2 - Trimestre 2	52,980	3,739	4,213	2,347	2,020	4,321	1,635	34,705	10,299	6,341	36,340
	Quarter 3 - Trimestre 3	54,688	3,632	4,057	2,426	1,873	4,541	1,431	36,728	10,115	6,414	38,159
53	Real estate & rental & leasing - Services immobiliers et services de location et de location à bail											
	2004											
	Quarter 1 - Trimestre 1	29,181	5,057	6,024	4,104	3,066	3,186	898	6,847	15,184	6,252	7,745
	Quarter 2 - Trimestre 2	30,306	5,386	6,380	4,193	2,913	3,815	991	6,628	15,958	6,729	7,618
	Quarter 3 - Trimestre 3	30,880	5,241	6,381	4,364	2,984	4,686	620	6,602	15,987	7,670	7,223
	Quarter 4 - Trimestre 4	31,244	5,018	6,354	4,506	2,996	4,305	730	7,334	15,879	7,301	8,065
	Annual - Annuel	30,403	5,176	6,285	4,292	2,990	3,998	810	6,853	15,752	6,988	7,662
	2005											
	Quarter 1 - Trimestre 1	31,585	4,791	6,434	4,241	3,318	4,160	1,674	6,967	15,466	7,478	8,641
	Quarter 2 - Trimestre 2	32,882	5,575	6,142	4,462	3,575	4,516	1,516	7,097	16,179	8,091	8,612
	Quarter 3 - Trimestre 3	32,920	5,582	6,218	4,731	3,479	4,474	1,098	7,338	16,531	7,953	8,436
	Quarter 4 - Trimestre 4	32,722	5,522	6,348	4,447	2,917	4,181	1,421	7,885	16,318	7,098	9,306
	Annual - Annuel	32,527	5,368	6,286	4,470	3,322	4,333	1,427	7,322	16,123	7,655	8,749
	2006											
	Quarter 1 - Trimestre 1	34,961	5,383	6,265	4,334	3,174	3,845	2,017	9,944	15,981	7,019	11,961
	Quarter 2 - Trimestre 2	35,501	5,985	6,078	4,625	2,938	4,207	2,302	9,367	16,688	7,145	11,668
	Quarter 3 - Trimestre 3	35,315	5,726	6,311	4,342	3,157	4,127	2,231	9,422	16,378	7,284	11,653
	Quarter 4 - Trimestre 4	35,129	5,858	6,336	4,282	3,308	4,129	1,895	9,320	16,477	7,436	11,216
	Annual - Annuel	35,227	5,738	6,248	4,396	3,144	4,077	2,111	9,513	16,381	7,221	11,624
	2007											
	Quarter 1 - Trimestre 1	34,962	5,670	6,447	4,245	2,748	4,630	2,263	8,959	16,362	7,378	11,221
	Quarter 2 - Trimestre 2	34,775	5,850	6,767	4,184	2,651	4,761	1,659	8,902	16,801	7,413	10,562
	Quarter 3 - Trimestre 3	34,301	5,826	6,560	4,311	2,685	4,611	1,451	8,856	16,698	7,296	10,308
	Quarter 4 - Trimestre 4	33,927	5,849	6,580	4,235	2,600	4,493	1,058	9,112	16,664	7,093	10,170
	Annual - Annuel	34,491	5,799	6,589	4,244	2,671	4,624	1,608	8,957	16,631	7,295	10,565

Table 10

Quarterly and Annual Estimates of Employment by Enterprise Size of Employment, for All Employees, for Selected Industries, Canada, Provinces and Territories.

(Continued - suite)

Tableau 10

Estimations trimestrielles et annuelles de l'emploi par taille d'entreprise selon l'emploi, pour l'ensemble des salariés pour une sélection d'industries, Canada, provinces et territoires.

NAICS 2007	Industry	Size - Taille										
		All Sizes - Toutes les tailles	0-4	5-19	20-49	50-99	100-299	300-499	500 +	0-49	50-299	300 +
SCIAN 2007	Industrie											
ALBERTA												
53	Real estate & rental & leasing - Services immobiliers et services de location et de location à bail											
	2008											
	Quarter 1 - Trimestre 1	33,157	5,925	6,419	3,944	2,528	4,657	888	8,797	16,287	7,185	9,685
	Quarter 2 - Trimestre 2	34,918	5,939	6,441	4,085	2,729	4,531	817	10,377	16,465	7,259	11,194
	Quarter 3 - Trimestre 3	33,282	5,762	6,221	4,309	2,644	4,683	792	8,871	16,293	7,326	9,663
54	Professional, scientific & technical services - Services professionnels, scientifiques et techniques											
	2004											
	Quarter 1 - Trimestre 1	91,523	23,763	17,549	9,461	7,378	10,026	6,145	17,202	50,772	17,404	23,347
	Quarter 2 - Trimestre 2	95,041	23,233	18,775	9,898	7,937	9,785	7,049	18,362	51,907	17,723	25,411
	Quarter 3 - Trimestre 3	92,798	23,671	17,955	9,919	8,191	10,377	5,921	16,764	51,545	18,568	22,685
	Quarter 4 - Trimestre 4	93,982	24,094	18,134	10,155	7,658	10,964	6,449	16,529	52,383	18,622	22,977
	Annual - Annuel	93,336	23,690	18,103	9,858	7,791	10,288	6,391	17,214	51,652	18,079	23,605
	2005											
	Quarter 1 - Trimestre 1	97,206	24,369	17,684	10,117	7,687	11,231	6,480	19,638	52,170	18,918	26,118
	Quarter 2 - Trimestre 2	100,722	24,888	18,433	10,502	8,043	11,666	5,992	21,197	53,824	19,709	27,189
	Quarter 3 - Trimestre 3	98,393	24,539	18,737	11,256	8,007	12,486	4,477	18,889	54,533	20,493	23,367
	Quarter 4 - Trimestre 4	100,526	25,291	18,857	11,157	7,965	12,034	5,210	20,012	55,304	20,000	25,222
	Annual - Annuel	99,212	24,772	18,428	10,758	7,926	11,854	5,540	19,934	53,958	19,780	25,474
	2006											
	Quarter 1 - Trimestre 1	106,605	26,187	18,604	10,819	8,485	13,854	5,002	23,653	55,611	22,339	28,655
	Quarter 2 - Trimestre 2	108,820	26,891	19,268	11,776	8,521	13,310	4,749	24,304	57,935	21,832	29,053
	Quarter 3 - Trimestre 3	106,757	25,753	19,636	11,737	8,766	12,322	4,924	23,619	57,126	21,088	28,543
	Quarter 4 - Trimestre 4	108,202	26,541	19,459	11,614	8,097	12,426	5,839	24,227	57,613	20,523	30,066
	Annual - Annuel	107,596	26,343	19,242	11,487	8,467	12,978	5,129	23,951	57,071	21,445	29,079
	2007											
	Quarter 1 - Trimestre 1	111,822	26,402	20,603	12,045	7,879	12,328	5,974	26,591	59,051	20,207	32,565
	Quarter 2 - Trimestre 2	112,969	25,201	18,863	11,655	7,660	11,263	6,285	32,041	55,720	18,923	38,326
	Quarter 3 - Trimestre 3	109,180	26,360	19,684	12,773	8,176	10,713	5,527	25,947	58,817	18,889	31,474
	Quarter 4 - Trimestre 4	110,352	26,725	20,339	12,796	8,128	11,097	5,707	25,561	59,860	19,225	31,268
	Annual - Annuel	111,081	26,172	19,872	12,317	7,961	11,350	5,873	27,535	58,362	19,311	33,408
	2008											
	Quarter 1 - Trimestre 1	110,365	26,491	19,694	12,306	8,238	10,548	5,801	27,288	58,491	18,786	33,089
	Quarter 2 - Trimestre 2	109,933	26,550	20,290	12,222	8,650	9,915	6,347	25,959	59,063	18,565	32,306
	Quarter 3 - Trimestre 3	110,589	26,427	20,002	12,196	9,205	9,929	5,947	26,882	58,626	19,134	32,829
55	Management of companies & enterprises - Gestion de sociétés et d'entreprises											
	2004											
	Quarter 1 - Trimestre 1	12,107	2,019	1,805	1,320	5,143
	Quarter 2 - Trimestre 2	13,419	2,224	1,951	1,518	5,693
	Quarter 3 - Trimestre 3	13,437	2,070	2,019	1,423	5,512
	Quarter 4 - Trimestre 4	13,601	2,132	2,043	1,570	5,745
	Annual - Annuel	13,141	2,111	1,954	1,458	5,523
	2005											
	Quarter 1 - Trimestre 1	14,289	2,084	2,008	1,521	5,612	2,602	6,074
	Quarter 2 - Trimestre 2	15,272	2,174	1,972	1,797	5,943	2,890	6,439
	Quarter 3 - Trimestre 3	15,714	2,086	1,910	1,554	5,550	2,931	7,234
	Quarter 4 - Trimestre 4	16,519	2,004	1,531	1,400	4,934	2,392	9,193
	Annual - Annuel	15,449	2,087	1,855	1,568	5,510	2,704	7,235
	2006											
	Quarter 1 - Trimestre 1	16,108	1,649	1,537	1,332	571	1,725	4,519	2,296	9,294
	Quarter 2 - Trimestre 2	17,402	1,691	1,606	1,285	701	2,168	4,581	2,869	9,952
	Quarter 3 - Trimestre 3	17,678	1,676	1,621	1,319	701	2,432	4,616	3,133	9,929
	Quarter 4 - Trimestre 4	15,544	1,697	1,807	1,494	878	2,426	4,998	3,304	7,241
	Annual - Annuel	16,683	1,678	1,643	1,358	713	2,188	4,679	2,901	9,104
	2007											
	Quarter 1 - Trimestre 1	15,158	1,816	1,870	1,621	5,307	3,118	6,734
	Quarter 2 - Trimestre 2	15,749	1,785	2,117	1,631	5,533	3,625	6,591
	Quarter 3 - Trimestre 3	15,024	1,764	1,899	1,607	5,269	3,187	6,568
	Quarter 4 - Trimestre 4	14,416	1,853	1,816	1,720	5,388	2,660	6,368
	Annual - Annuel	15,087	1,804	1,925	1,645	5,374	3,147	6,565
	2008											
	Quarter 1 - Trimestre 1	14,995	1,840	1,711	1,276	752	2,181	4,827	2,933	7,235
	Quarter 2 - Trimestre 2	15,581	1,898	1,907	1,281	964	2,623	5,086	3,587	6,909
	Quarter 3 - Trimestre 3	15,627	1,701	1,939	1,241	1,062	2,042	4,881	3,105	7,641
56	Admin. & support, waste managemt. & remediation services - Services admin., soutien, gestion des déchets, assainissem.											
	2004											
	Quarter 1 - Trimestre 1	59,152	5,602	9,975	6,289	4,258	7,082	3,772	22,173	21,867	11,341	25,945
	Quarter 2 - Trimestre 2	65,298	6,067	11,173	6,919	5,017	7,773	3,675	24,673	24,160	12,791	28,347

Table 10

Quarterly and Annual Estimates of Employment by Enterprise Size of Employment, for All Employees, for Selected Industries, Canada, Provinces and Territories.

(Continued - suite)

Tableau 10

Estimations trimestrielles et annuelles de l'emploi par taille d'entreprise selon l'emploi, pour l'ensemble des salariés pour une sélection d'industries, Canada, provinces et territoires.

NAICS 2007	Industry	Size - Taille										
		All Sizes - Toutes les tailles	0-4	5-19	20-49	50-99	100-299	300-499	500 +	0-49	50-299	300 +
SCIAN 2007	Industrie											
ALBERTA												
56	Admin. & support, waste managemt. & remediation services - Services admin., soutien, gestion des déchets, assainissem.											
	2004											
	Quarter 3 - Trimestre 3	67,209	6,541	11,115	7,148	4,889	7,943	3,540	26,033	24,804	12,832	29,573
	Quarter 4 - Trimestre 4	66,343	6,954	9,633	6,747	4,330	7,527	3,847	27,304	23,335	11,857	31,151
	Annual - Annuel	64,500	6,291	10,474	6,776	4,624	7,581	3,708	25,046	23,541	12,205	28,754
	2005											
	Quarter 1 - Trimestre 1	65,658	6,268	9,479	5,997	4,646	7,299	4,062	27,907	21,744	11,945	31,969
	Quarter 2 - Trimestre 2	69,675	6,782	10,389	6,920	5,458	9,118	2,740	28,269	24,090	14,576	31,009
	Quarter 3 - Trimestre 3	69,675	6,232	11,291	7,288	6,068	9,301	3,209	26,286	24,811	15,369	29,495
	Quarter 4 - Trimestre 4	67,685	6,317	10,767	6,408	5,709	8,507	3,520	26,456	23,492	14,216	29,977
	Annual - Annuel	68,173	6,400	10,482	6,653	5,470	8,556	3,383	27,230	23,534	14,027	30,612
	2006											
	Quarter 1 - Trimestre 1	66,014	6,385	10,266	6,138	4,979	8,089	3,446	26,710	22,790	13,068	30,156
	Quarter 2 - Trimestre 2	70,994	6,936	11,579	7,319	5,997	8,471	3,806	26,885	25,834	14,469	30,692
	Quarter 3 - Trimestre 3	72,938	7,080	11,858	7,461	6,305	9,025	4,056	27,153	26,399	15,331	31,209
	Quarter 4 - Trimestre 4	71,137	7,271	10,939	6,971	5,666	8,220	5,197	26,873	25,181	13,886	32,070
	Annual - Annuel	70,271	6,918	11,161	6,972	5,737	8,452	4,126	26,905	25,051	14,188	31,032
	2007											
	Quarter 1 - Trimestre 1	69,040	7,095	10,428	6,952	4,970	9,396	4,232	25,968	24,474	14,366	30,200
	Quarter 2 - Trimestre 2	75,570	6,777	12,369	8,014	5,375	9,960	4,331	28,743	27,160	15,335	33,074
	Quarter 3 - Trimestre 3	78,597	7,057	12,868	8,594	5,415	10,002	4,642	30,018	28,520	15,417	34,661
	Quarter 4 - Trimestre 4	77,593	7,126	12,110	7,975	5,667	8,862	5,166	30,686	27,212	14,530	35,851
	Annual - Annuel	75,200	7,014	11,944	7,884	5,357	9,555	4,593	28,854	26,841	14,912	33,446
	2008											
	Quarter 1 - Trimestre 1	75,204	7,077	11,674	7,130	5,040	8,529	4,457	31,297	25,881	13,569	35,753
	Quarter 2 - Trimestre 2	80,382	7,113	13,303	8,186	5,716	9,388	4,875	31,800	28,602	15,105	36,675
	Quarter 3 - Trimestre 3	82,415	7,339	13,361	8,403	6,083	10,109	4,762	32,357	29,103	16,192	37,120
61	Educational services - Services d'enseignement											
	2004											
	Quarter 1 - Trimestre 1	110,849	1,125	1,465	1,451	2,219	4,579	6,935	93,076	4,041	6,797	100,011
	Quarter 2 - Trimestre 2	109,737	1,153	1,550	1,594	2,005	4,821	6,290	92,325	4,297	6,826	98,614
	Quarter 3 - Trimestre 3	89,240	1,078	1,447	1,597	1,590	5,313	7,906	70,310	4,122	6,902	78,216
	Quarter 4 - Trimestre 4	112,795	1,166	1,628	1,523	1,946	4,406	6,470	95,656	4,317	6,352	102,126
	Annual - Annuel	105,655	1,131	1,522	1,541	1,940	4,780	6,900	87,842	4,194	6,719	94,742
	2005											
	Quarter 1 - Trimestre 1	113,206	1,154	1,557	1,548	2,043	4,028	5,176	97,700	4,259	6,071	102,876
	Quarter 2 - Trimestre 2	113,441	1,149	1,621	1,683	1,522	4,717	6,112	96,637	4,453	6,239	102,749
	Quarter 3 - Trimestre 3	89,975	1,075	1,494	1,598	1,479	5,694	7,649	70,986	4,166	7,174	78,635
	Quarter 4 - Trimestre 4	114,403	1,150	1,749	1,409	2,096	5,379	6,509	96,111	4,307	7,475	102,621
	Annual - Annuel	107,756	1,132	1,605	1,559	1,785	4,955	6,362	90,358	4,297	6,740	96,720
	2006											
	Quarter 1 - Trimestre 1	115,816	1,181	1,779	1,419	2,083	4,393	6,762	98,200	4,379	6,476	104,962
	Quarter 2 - Trimestre 2	115,106	1,263	1,751	1,452	1,908	4,813	6,377	97,540	4,466	6,722	103,917
	Quarter 3 - Trimestre 3	89,892	1,124	1,540	1,415	1,764	5,595	8,417	70,037	4,079	7,359	78,454
	Quarter 4 - Trimestre 4	117,332	1,212	1,703	1,466	2,266	4,294	6,993	99,399	4,381	6,559	106,392
	Annual - Annuel	109,537	1,195	1,693	1,438	2,005	4,774	7,137	91,294	4,326	6,779	98,431
	2007											
	Quarter 1 - Trimestre 1	120,649	1,268	1,727	1,502	2,110	4,532	6,776	102,735	4,496	6,642	109,510
	Quarter 2 - Trimestre 2	121,800	1,228	1,758	1,568	1,760	5,231	5,943	104,312	4,554	6,991	110,255
	Quarter 3 - Trimestre 3	94,128	1,117	1,555	1,639	1,613	6,035	8,071	74,097	4,311	7,648	82,169
	Quarter 4 - Trimestre 4	121,204	1,193	1,771	1,639	1,671	5,069	7,659	102,203	4,602	6,739	109,862
	Annual - Annuel	114,445	1,201	1,703	1,587	1,789	5,217	7,112	95,837	4,491	7,005	102,949
	2008											
	Quarter 1 - Trimestre 1	123,986	1,202	1,792	1,591	1,908	4,911	7,197	105,384	4,586	6,819	112,581
	Quarter 2 - Trimestre 2	123,797	1,228	1,826	1,694	1,718	4,532	7,356	105,443	4,748	6,251	112,798
	Quarter 3 - Trimestre 3	99,620	1,161	1,660	1,644	1,774	5,500	8,924	78,958	4,465	7,274	87,882
62	Health care & social assistance - Soins de santé et assistance sociale											
	2004											
	Quarter 1 - Trimestre 1	120,555	11,644	18,950	9,260	7,122	10,471	4,677	58,432	39,854	17,592	63,109
	Quarter 2 - Trimestre 2	122,463	11,877	19,105	8,935	6,880	10,881	5,000	59,784	39,918	17,761	64,784
	Quarter 3 - Trimestre 3	122,709	11,599	19,130	8,964	6,525	11,290	5,173	60,027	39,693	17,815	65,200
	Quarter 4 - Trimestre 4	121,900	11,799	19,214	8,991	6,782	10,665	5,148	59,301	40,004	17,448	64,448
	Annual - Annuel	121,907	11,730	19,100	9,038	6,827	10,827	4,999	59,386	39,867	17,654	64,385
	2005											
	Quarter 1 - Trimestre 1	120,096	11,870	19,544	8,723	6,582	11,563	3,879	57,934	40,138	18,145	61,814
	Quarter 2 - Trimestre 2	122,296	11,924	19,802	8,691	6,637	11,231	4,107	59,904	40,417	17,867	64,011
	Quarter 3 - Trimestre 3	123,239	11,648	19,397	9,190	6,553	11,764	4,269	60,417	40,236	18,317	64,686
	Quarter 4 - Trimestre 4	129,600	11,374	20,352	9,235	6,989	11,016	5,479	65,155	40,961	18,004	70,634
	Annual - Annuel	123,808	11,704	19,774	8,960	6,690	11,393	4,433	60,853	40,438	18,083	65,286
	2006											
	Quarter 1 - Trimestre 1	128,751	11,451	20,450	9,507	6,502	10,983	5,914	63,945	41,408	17,485	69,858

Table 10

Quarterly and Annual Estimates of Employment by Enterprise Size of Employment, for All Employees, for Selected Industries, Canada, Provinces and Territories.

(Continued - suite)

Tableau 10

Estimations trimestrielles et annuelles de l'emploi par taille d'entreprise selon l'emploi, pour l'ensemble des salariés pour une sélection d'industries, Canada, provinces et territoires.

NAICS 2007	Industry	Size - Taille										
		All Sizes - Toutes les tailles	0-4	5-19	20-49	50-99	100-299	300-499	500 +	0-49	50-299	300 +
SCIAN 2007	Industrie											
ALBERTA												
62	Health care & social assistance - Soins de santé et assistance sociale											
	2006											
	Quarter 2 - Trimestre 2	131,194	11,081	20,928	9,874	6,830	11,157	5,897	65,428	41,883	17,987	71,324
	Quarter 3 - Trimestre 3	131,308	11,805	20,322	9,392	6,971	11,500	5,246	66,072	41,520	18,471	71,318
	Quarter 4 - Trimestre 4	132,215	11,850	20,651	9,309	7,414	11,170	5,815	66,008	41,809	18,583	71,823
	Annual - Annuel	130,867	11,547	20,588	9,520	6,929	11,202	5,718	65,363	41,655	18,132	71,081
	2007											
	Quarter 1 - Trimestre 1	132,929	11,355	21,062	9,751	6,893	12,291	5,135	66,442	42,168	19,184	71,577
	Quarter 2 - Trimestre 2	135,257	11,708	21,037	9,610	7,210	11,968	5,258	68,466	42,355	19,178	73,724
	Quarter 3 - Trimestre 3	138,590	11,691	21,020	9,575	7,041	11,874	5,667	71,722	42,286	18,916	77,389
	Quarter 4 - Trimestre 4	139,964	11,939	21,238	9,648	7,273	12,129	5,993	71,743	42,825	19,402	77,736
	Annual - Annuel	136,685	11,673	21,089	9,646	7,104	12,066	5,513	69,593	42,408	19,170	75,106
	2008											
	Quarter 1 - Trimestre 1	140,562	11,641	21,693	9,782	7,598	11,959	5,479	72,409	43,117	19,557	77,888
	Quarter 2 - Trimestre 2	143,575	11,940	21,478	9,818	8,015	11,414	5,704	75,207	43,236	19,428	80,911
	Quarter 3 - Trimestre 3	144,470	11,885	20,780	9,767	8,169	12,506	5,424	75,940	42,433	20,674	81,363
71	Arts, entertainment & recreation - Arts, spectacles et loisirs											
	2004											
	Quarter 1 - Trimestre 1	24,564	1,433	3,833	2,720	2,265	4,428	1,417	8,468	7,985	6,693	9,886
	Quarter 2 - Trimestre 2	29,507	1,439	4,531	4,101	4,405	5,620	807	8,605	10,071	10,024	9,412
	Quarter 3 - Trimestre 3	30,572	1,410	4,910	4,025	5,189	5,376	1,487	8,176	10,345	10,565	9,663
	Quarter 4 - Trimestre 4	25,628	1,495	4,041	3,477	2,673	4,189	1,650	8,103	9,013	6,862	9,753
	Annual - Annuel	27,568	1,444	4,329	3,581	3,633	4,903	1,340	8,338	9,353	8,536	9,678
	2005											
	Quarter 1 - Trimestre 1	24,049	1,551	3,847	2,753	1,743	4,207	1,755	8,193	8,151	5,950	9,949
	Quarter 2 - Trimestre 2	29,222	1,606	4,440	4,207	3,900	4,934	1,675	8,460	10,253	8,834	10,135
	Quarter 3 - Trimestre 3	30,497	1,617	4,437	4,143	4,637	5,041	1,860	8,762	10,197	9,678	10,622
	Quarter 4 - Trimestre 4	26,073	1,526	3,780	3,461	2,410	4,207	1,750	8,940	8,766	6,617	10,690
	Annual - Annuel	27,460	1,575	4,126	3,641	3,172	4,597	1,760	8,589	9,342	7,770	10,349
	2006											
	Quarter 1 - Trimestre 1	25,080	1,462	3,870	2,748	2,016	3,693	8,080	5,709	11,291
	Quarter 2 - Trimestre 2	30,193	1,685	4,434	3,980	4,517	4,785	10,098	9,302	10,793
	Quarter 3 - Trimestre 3	31,604	1,473	4,451	4,288	5,249	5,432	10,212	10,681	10,711
	Quarter 4 - Trimestre 4	27,368	1,581	3,777	3,442	3,128	4,139	8,800	7,267	11,301
	Annual - Annuel	28,561	1,550	4,133	3,614	3,727	4,512	9,298	8,240	11,024
	2007											
	Quarter 1 - Trimestre 1	26,118	1,341	3,776	2,982	2,754	3,374	2,564	9,327	8,099	6,128	11,891
	Quarter 2 - Trimestre 2	30,448	1,399	4,418	4,064	4,215	5,208	1,594	9,550	9,881	9,423	11,144
	Quarter 3 - Trimestre 3	32,600	1,538	4,366	3,997	5,326	6,204	1,669	9,500	9,901	11,530	11,169
	Quarter 4 - Trimestre 4	28,248	1,462	3,715	3,502	3,390	4,770	1,273	10,137	8,679	8,160	11,410
	Annual - Annuel	29,353	1,435	4,069	3,636	3,921	4,889	1,775	9,628	9,140	8,810	11,403
	2008											
	Quarter 1 - Trimestre 1	27,492	1,315	3,603	3,057	2,496	3,991	7,975	6,488	13,029
	Quarter 2 - Trimestre 2	31,002	1,417	4,134	3,923	4,696	5,518	9,474	10,214	11,314
	Quarter 3 - Trimestre 3	32,647	1,421	4,268	4,244	5,058	7,117	9,933	12,175	10,540
72	Accommodation & food services - Hébergement et services de restauration											
	2004											
	Quarter 1 - Trimestre 1	124,768	4,000	27,841	29,590	20,075	13,352	3,481	26,428	61,431	33,427	29,910
	Quarter 2 - Trimestre 2	128,369	4,627	28,472	30,560	20,196	14,793	4,120	25,601	63,659	34,989	29,721
	Quarter 3 - Trimestre 3	129,740	4,477	28,772	30,511	21,036	14,761	4,023	26,159	63,760	35,797	30,183
	Quarter 4 - Trimestre 4	129,343	4,088	27,921	29,932	20,655	15,612	3,722	27,412	61,942	36,267	31,134
	Annual - Annuel	128,055	4,298	28,251	30,148	20,491	14,630	3,837	26,400	62,698	35,120	30,237
	2005											
	Quarter 1 - Trimestre 1	127,865	4,509	27,799	29,448	20,605	15,473	2,486	27,544	61,756	36,078	30,030
	Quarter 2 - Trimestre 2	131,234	4,984	27,844	30,586	21,702	15,805	3,425	26,889	63,413	37,507	30,314
	Quarter 3 - Trimestre 3	132,330	4,895	28,403	30,922	21,786	16,207	4,203	25,914	64,220	37,993	30,117
	Quarter 4 - Trimestre 4	131,493	5,177	27,739	29,381	21,256	16,738	4,726	26,476	62,297	37,994	31,202
	Annual - Annuel	130,731	4,891	27,946	30,084	21,337	16,056	3,710	26,706	62,922	37,393	30,416
	2006											
	Quarter 1 - Trimestre 1	131,144	4,925	28,326	29,688	21,553	17,467	3,899	25,286	62,939	39,020	29,185
	Quarter 2 - Trimestre 2	135,040	4,036	28,941	31,181	22,990	17,406	5,346	25,140	64,159	40,396	30,486
	Quarter 3 - Trimestre 3	137,073	3,977	28,154	32,887	23,171	18,361	5,361	25,162	65,018	41,532	30,523
	Quarter 4 - Trimestre 4	137,879	4,209	27,519	31,961	22,974	18,913	5,632	26,672	63,689	41,887	32,304
	Annual - Annuel	135,284	4,287	28,235	31,429	22,672	18,037	5,059	25,565	63,951	40,709	30,624
	2007											
	Quarter 1 - Trimestre 1	137,339	4,431	27,813	31,977	22,541	17,710	5,390	27,475	64,221	40,252	32,865
	Quarter 2 - Trimestre 2	140,612	4,577	28,078	32,374	24,675	18,514	4,766	27,628	65,029	43,189	32,394
	Quarter 3 - Trimestre 3	142,660	5,151	28,800	32,355	23,924	20,126	4,166	28,138	66,307	44,050	32,304
	Quarter 4 - Trimestre 4	141,898	4,170	28,441	32,498	24,082	19,635	4,781	28,291	65,109	43,716	33,072
	Annual - Annuel	140,627	4,582	28,283	32,301	23,806	18,996	4,776	27,883	65,166	42,802	32,659

Table 10

Quarterly and Annual Estimates of Employment by Enterprise Size of Employment, for All Employees, for Selected Industries, Canada, Provinces and Territories.

(Continued - suite)

Tableau 10

Estimations trimestrielles et annuelles de l'emploi par taille d'entreprise selon l'emploi, pour l'ensemble des salariés pour une sélection d'industries, Canada, provinces et territoires.

NAICS 2007	Industry	Size - Taille										
		All Sizes - Toutes les tailles	0-4	5-19	20-49	50-99	100-299	300-499	500 +	0-49	50-299	300 +
SCIAN 2007	Industrie											
ALBERTA												
72	Accommodation & food services - Hébergement et services de restauration											
	2008											
	Quarter 1 - Trimestre 1	138,525	3,894	28,201	31,701	22,644	18,342	3,936	29,807	63,795	40,986	33,743
	Quarter 2 - Trimestre 2	140,719	4,455	28,457	33,102	23,560	18,397	4,274	28,474	66,015	41,957	32,747
	Quarter 3 - Trimestre 3	142,369	4,875	28,382	33,700	22,939	18,914	5,050	28,509	66,958	41,853	33,558
81	Other services (except public administration) - Autres services, sauf les administrations publiques											
	2004											
	Quarter 1 - Trimestre 1	61,587	11,259	20,710	8,120	5,054	6,103	2,631	7,711	40,088	11,157	10,342
	Quarter 2 - Trimestre 2	63,300	12,702	20,462	8,277	5,349	5,778	3,414	7,317	41,442	11,127	10,731
	Quarter 3 - Trimestre 3	62,467	11,187	21,930	8,450	4,657	6,439	2,630	7,175	41,567	11,095	9,805
	Quarter 4 - Trimestre 4	62,876	11,677	20,929	8,429	4,945	6,303	2,912	7,680	41,035	11,249	10,593
	Annual - Annuel	62,558	11,706	21,008	8,319	5,001	6,156	2,897	7,471	41,033	11,157	10,368
	2005											
	Quarter 1 - Trimestre 1	61,946	12,054	20,387	8,381	4,456	6,471	2,049	8,146	40,823	10,927	10,196
	Quarter 2 - Trimestre 2	63,762	11,887	21,332	9,134	4,583	6,280	2,979	7,567	42,353	10,863	10,545
	Quarter 3 - Trimestre 3	64,390	12,492	20,981	9,237	5,278	6,124	2,880	7,397	42,711	11,402	10,277
	Quarter 4 - Trimestre 4	64,636	12,416	20,902	9,064	4,988	6,483	2,268	8,515	42,382	11,472	10,783
	Annual - Annuel	63,683	12,212	20,901	8,954	4,827	6,339	2,544	7,906	42,067	11,166	10,450
	2006											
	Quarter 1 - Trimestre 1	65,976	12,382	21,046	9,202	5,579	6,350	2,429	8,987	42,630	11,930	11,417
	Quarter 2 - Trimestre 2	68,310	12,580	22,408	9,604	5,879	7,019	2,411	8,409	44,592	12,898	10,820
	Quarter 3 - Trimestre 3	68,962	12,845	22,379	9,823	5,582	7,367	1,653	9,313	45,047	12,949	10,965
	Quarter 4 - Trimestre 4	68,988	12,496	22,253	9,944	5,684	7,738	2,322	8,552	44,693	13,421	10,874
	Annual - Annuel	68,059	12,576	22,021	9,643	5,681	7,119	2,204	8,815	44,240	12,800	11,019
	2007											
	Quarter 1 - Trimestre 1	69,968	12,798	22,094	9,127	5,672	7,467	2,573	10,237	44,019	13,140	12,810
	Quarter 2 - Trimestre 2	70,932	13,012	22,877	10,139	5,350	7,795	2,780	8,978	46,028	13,146	11,758
	Quarter 3 - Trimestre 3	71,822	12,532	23,577	10,366	5,294	8,092	3,106	8,855	46,475	13,386	11,961
	Quarter 4 - Trimestre 4	71,652	13,175	22,704	10,153	5,583	7,817	3,123	9,096	46,033	13,400	12,219
	Annual - Annuel	71,094	12,879	22,813	9,946	5,475	7,793	2,896	9,291	45,639	13,268	12,187
	2008											
	Quarter 1 - Trimestre 1	70,489	13,120	23,150	10,302	5,354	7,687	2,565	8,312	46,572	13,041	10,876
	Quarter 2 - Trimestre 2	71,831	13,436	23,512	10,219	5,541	7,929	2,296	8,899	47,167	13,469	11,195
	Quarter 3 - Trimestre 3	72,962	12,914	24,046	10,531	6,311	7,224	3,154	8,782	47,491	13,536	11,936
91	Public administration - Administrations publiques											
	2004											
	Quarter 1 - Trimestre 1	68,402	259	1,155	2,640	2,557	3,207	4,054	5,764	58,584
	Quarter 2 - Trimestre 2	71,871	251	1,028	2,844	3,076	3,554	4,123	6,630	61,117
	Quarter 3 - Trimestre 3	74,653	255	995	3,041	3,011	3,708	4,291	6,719	63,643
	Quarter 4 - Trimestre 4	70,408	248	1,065	2,623	2,718	3,878	3,936	6,596	59,876
	Annual - Annuel	71,333	253	1,061	2,787	2,840	3,587	4,101	6,427	60,805
	2005											
	Quarter 1 - Trimestre 1	69,370	242	1,149	2,590	2,584	3,868	3,982	6,451	58,937
	Quarter 2 - Trimestre 2	72,352	239	1,118	2,949	2,851	3,990	4,306	6,841	61,205
	Quarter 3 - Trimestre 3	74,888	226	1,140	2,997	2,805	4,791	4,363	7,595	62,929
	Quarter 4 - Trimestre 4	72,289	247	1,103	2,779	2,756	4,159	4,129	6,914	61,245
	Annual - Annuel	72,224	239	1,127	2,829	2,749	4,202	4,195	6,950	61,079
	2006											
	Quarter 1 - Trimestre 1	71,652	265	1,151	2,623	2,613	4,036	4,039	6,649	60,964
	Quarter 2 - Trimestre 2	77,532	240	1,031	2,893	2,978	4,919	4,164	7,897	65,471
	Quarter 3 - Trimestre 3	78,848	262	1,046	2,880	3,457	4,817	4,188	8,274	66,386
	Quarter 4 - Trimestre 4	74,586	249	1,059	2,882	2,906	4,931	4,189	7,837	62,560
	Annual - Annuel	75,654	254	1,072	2,819	2,988	4,676	4,145	7,664	63,845
	2007											
	Quarter 1 - Trimestre 1	74,695	253	1,167	2,624	2,737	4,866	4,045	7,603	63,047
	Quarter 2 - Trimestre 2	77,741	241	1,033	3,024	2,895	5,362	4,299	8,257	65,185
	Quarter 3 - Trimestre 3	80,499	215	1,088	3,051	3,432	5,538	4,355	8,970	67,175
	Quarter 4 - Trimestre 4	77,774	245	1,099	2,910	3,331	4,861	4,255	8,192	65,328
	Annual - Annuel	77,677	239	1,097	2,902	3,099	5,157	4,238	8,256	65,184
	2008											
	Quarter 1 - Trimestre 1	77,213	262	1,134	2,755	2,759	4,786	4,151	7,545	65,516
	Quarter 2 - Trimestre 2	81,706	233	1,004	3,003	3,567	5,622	4,239	9,189	68,277
	Quarter 3 - Trimestre 3	85,034	253	982	2,762	4,499	5,786	3,998	10,285	70,752
11-91N	Industrial aggregate (excluding unclassified) - Ensemble des industries sauf les entreprises non classifiées											
	2004											
	Quarter 1 - Trimestre 1	1,435,778	122,399	216,800	157,101	116,402	151,547	59,081	612,449	496,300	267,948	671,530
	Quarter 2 - Trimestre 2	1,481,147	125,743	226,581	163,509	122,268	157,940	63,068	622,038	515,833	280,208	685,106
	Quarter 3 - Trimestre 3	1,480,399	124,513	228,808	165,356	123,758	162,674	62,083	613,208	518,677	286,432	675,290

Table 10

Quarterly and Annual Estimates of Employment by Enterprise Size of Employment, for All Employees, for Selected Industries, Canada, Provinces and Territories.

(Continued - suite)

Tableau 10

Estimations trimestrielles et annuelles de l'emploi par taille d'entreprise selon l'emploi, pour l'ensemble des salariés pour une sélection d'industries, Canada, provinces et territoires.

NAICS 2007	Industry	Size - Taille										
		All Sizes - Toutes les tailles	0-4	5-19	20-49	50-99	100-299	300-499	500 +	0-49	50-299	300 +
SCIAN 2007	Industrie											
ALBERTA												
11-91N Industrial aggregate (excluding unclassified) - Ensemble des industries sauf les entreprises non classifiées												
	2004											
	Quarter 4 - Trimestre 4	1,501,981	126,445	222,241	165,888	120,690	160,246	62,060	644,411	514,574	280,936	706,471
	Annual - Annuel	1,474,826	124,775	223,607	162,963	120,780	158,102	61,573	623,026	511,346	278,881	684,599
	2005											
	Quarter 1 - Trimestre 1	1,485,056	126,636	216,646	160,128	119,142	158,695	58,034	645,774	503,411	277,837	703,808
	Quarter 2 - Trimestre 2	1,534,894	128,417	225,382	168,975	124,818	166,456	62,656	658,190	522,774	291,274	720,846
	Quarter 3 - Trimestre 3	1,537,271	128,496	229,107	173,061	129,557	174,673	66,094	636,283	530,664	304,230	702,377
	Quarter 4 - Trimestre 4	1,572,666	128,656	227,219	168,981	127,899	170,700	65,256	683,954	524,857	298,599	749,210
	Annual - Annuel	1,532,472	128,051	224,589	167,786	125,354	167,631	63,010	656,050	520,426	292,985	719,060
	2006											
	Quarter 1 - Trimestre 1	1,579,248	131,672	223,810	166,794	126,178	166,862	70,458	693,475	522,276	293,039	763,933
	Quarter 2 - Trimestre 2	1,635,490	135,770	232,641	178,317	134,907	174,085	74,935	704,837	546,728	308,991	779,772
	Quarter 3 - Trimestre 3	1,633,167	134,028	234,708	183,293	138,324	180,959	79,393	682,463	552,029	319,283	761,856
	Quarter 4 - Trimestre 4	1,664,336	136,489	231,104	181,801	135,112	179,082	78,479	722,268	549,394	314,195	800,747
	Annual - Annuel	1,628,061	134,490	230,566	177,551	133,630	175,247	75,816	700,761	542,606	308,877	776,577
	2007											
	Quarter 1 - Trimestre 1	1,662,718	134,562	232,204	178,102	131,647	180,065	79,069	727,068	544,868	311,712	806,137
	Quarter 2 - Trimestre 2	1,695,346	133,282	240,639	183,137	135,849	186,975	75,453	740,011	557,058	322,823	815,465
	Quarter 3 - Trimestre 3	1,699,917	137,287	244,452	188,629	137,762	192,487	81,492	717,808	570,368	330,249	799,300
	Quarter 4 - Trimestre 4	1,723,735	137,596	241,494	185,291	138,355	187,003	80,762	753,233	564,382	325,358	833,995
	Annual - Annuel	1,695,429	135,682	239,697	183,790	135,903	186,633	79,194	734,530	559,169	322,536	813,724
	2008											
	Quarter 1 - Trimestre 1	1,702,670	137,217	236,316	177,612	131,512	179,515	80,217	760,281	551,145	311,027	840,498
	Quarter 2 - Trimestre 2	1,740,559	140,104	243,202	183,478	139,168	182,516	78,945	773,146	566,784	321,683	852,091
	Quarter 3 - Trimestre 3	1,749,214	139,949	242,501	186,908	144,472	191,119	82,742	761,523	569,358	335,591	844,264
BRITISH COLUMBIA - COLOMBIE-BRITANNIQUE												
11 Forestry, logging & support - Foresterie, exploitation et soutien												
	2004											
	Quarter 1 - Trimestre 1	28,507	3,026	7,994	4,927	15,947
	Quarter 2 - Trimestre 2	30,202	3,307	6,518	4,336	14,161
	Quarter 3 - Trimestre 3	32,427	3,158	7,611	5,807	16,576
	Quarter 4 - Trimestre 4	29,510	3,328	8,007	5,814	17,149
	Annual - Annuel	30,161	3,205	7,533	5,221	15,958
	2005											
	Quarter 1 - Trimestre 1	26,662	3,456	7,341	5,068	15,865	4,969	5,829
	Quarter 2 - Trimestre 2	28,880	3,081	6,733	4,342	14,155	6,864	7,861
	Quarter 3 - Trimestre 3	30,500	3,515	7,153	5,560	16,229	7,258	7,012
	Quarter 4 - Trimestre 4	28,537	3,086	7,685	5,601	16,372	6,342	5,823
	Annual - Annuel	28,645	3,285	7,228	5,143	15,655	6,358	6,631
	2006											
	Quarter 1 - Trimestre 1	26,592	3,165	6,860	5,724	15,748
	Quarter 2 - Trimestre 2	26,293	3,413	5,514	4,257	13,183
	Quarter 3 - Trimestre 3	28,142	3,554	6,497	4,953	15,003
	Quarter 4 - Trimestre 4	25,971	3,503	6,643	5,064	15,210
	Annual - Annuel	26,750	3,409	6,378	4,999	14,786
	2007											
	Quarter 1 - Trimestre 1	23,083	3,313	6,040	4,378	..	2,549	13,730
	Quarter 2 - Trimestre 2	24,931	3,208	5,500	3,504	..	3,460	12,212
	Quarter 3 - Trimestre 3	26,306	3,243	6,232	4,563	..	4,446	14,038
	Quarter 4 - Trimestre 4	21,713	3,225	6,120	4,393	..	2,223	13,738
	Annual - Annuel	24,008	3,247	5,973	4,210	..	3,170	13,430
	2008											
	Quarter 1 - Trimestre 1	18,614	3,267	5,239	3,693	2,003	1,549	12,199	3,552	2,862
	Quarter 2 - Trimestre 2	19,571	3,152	4,314	3,393	2,109	2,964	10,860	5,073	3,639
	Quarter 3 - Trimestre 3	21,138	3,189	5,004	4,767	2,207	2,812	12,960	5,019	3,158
23 Construction - Construction												
	2004											
	Quarter 1 - Trimestre 1	79,174	16,249	26,972	14,306	7,820	6,283	1,602	5,941	57,528	14,102	7,544
	Quarter 2 - Trimestre 2	87,612	17,475	30,037	16,079	9,652	7,127	1,522	5,719	63,591	16,780	7,241
	Quarter 3 - Trimestre 3	91,940	18,394	31,235	17,373	9,598	8,016	1,871	5,453	67,001	17,614	7,325
	Quarter 4 - Trimestre 4	91,290	18,499	30,297	16,613	9,933	7,686	2,199	6,062	65,409	17,619	8,261
	Annual - Annuel	87,504	17,654	29,635	16,093	9,251	7,278	1,799	5,794	63,382	16,529	7,593
	2005											
	Quarter 1 - Trimestre 1	85,707	18,738	27,447	14,825	9,077	8,269	1,780	5,570	61,011	17,346	7,350
	Quarter 2 - Trimestre 2	94,867	18,999	31,413	17,956	9,770	8,763	1,656	6,310	68,368	18,534	7,966
	Quarter 3 - Trimestre 3	101,658	20,201	32,808	20,511	10,146	9,673	1,501	6,818	73,521	19,819	8,319
	Quarter 4 - Trimestre 4	101,924	18,612	33,801	20,373	10,242	10,637	1,559	6,701	72,786	20,878	8,259
	Annual - Annuel	96,039	19,138	31,367	18,417	9,809	9,335	1,624	6,350	68,921	19,144	7,974

Table 10

Quarterly and Annual Estimates of Employment by Enterprise Size of Employment, for All Employees, for Selected Industries, Canada, Provinces and Territories.

(Continued - suite)

Tableau 10

Estimations trimestrielles et annuelles de l'emploi par taille d'entreprise selon l'emploi, pour l'ensemble des salariés pour une sélection d'industries, Canada, provinces et territoires.

NAICS 2007	Industry	Size - Taille										
		All Sizes - Toutes les tailles	0-4	5-19	20-49	50-99	100-299	300-499	500 +	0-49	50-299	300 +
SCIAN 2007	Industrie											
BRITISH COLUMBIA - COLOMBIE-BRITANNIQUE												
23	Construction - Construction											
	2006											
	Quarter 1 - Trimestre 1	99,227	20,468	30,626	19,398	10,097	10,351	1,552	6,736	70,491	20,448	8,287
	Quarter 2 - Trimestre 2	106,116	23,741	32,706	20,760	11,179	10,521	1,014	6,194	77,208	21,700	7,209
	Quarter 3 - Trimestre 3	113,887	22,878	35,584	23,048	12,548	11,239	2,803	5,788	81,509	23,787	8,591
	Quarter 4 - Trimestre 4	112,333	23,554	34,196	23,102	12,437	11,875	1,717	5,452	80,852	24,313	7,169
	Annual - Annuel	107,891	22,660	33,278	21,577	11,565	10,997	1,771	6,042	77,515	22,562	7,814
	2007											
	Quarter 1 - Trimestre 1	107,050	21,877	33,293	21,171	11,787	11,496	1,950	5,477	76,341	23,283	7,426
	Quarter 2 - Trimestre 2	117,191	22,469	37,042	24,365	13,075	12,453	1,802	5,985	83,876	25,527	7,787
	Quarter 3 - Trimestre 3	126,440	22,758	40,493	25,996	15,114	14,279	1,679	6,121	89,247	29,392	7,800
	Quarter 4 - Trimestre 4	125,355	24,072	38,424	25,572	14,611	14,971	1,564	6,140	88,069	29,582	7,705
	Annual - Annuel	119,009	22,794	37,313	24,276	13,647	13,300	1,749	5,931	84,383	26,946	7,680
	2008											
	Quarter 1 - Trimestre 1	118,632	22,528	37,374	23,536	13,695	13,796	83,438	27,491	7,703
	Quarter 2 - Trimestre 2	127,420	24,366	40,328	25,123	15,375	13,431	89,817	28,806	8,797
	Quarter 3 - Trimestre 3	132,736	24,622	41,749	26,591	15,578	14,965	92,962	30,542	9,232
31-33	Manufacturing - Fabrication											
	2004											
	Quarter 1 - Trimestre 1	155,439	7,363	21,807	23,383	18,927	22,918	11,286	49,757	52,552	41,845	61,043
	Quarter 2 - Trimestre 2	164,358	7,163	22,119	25,055	19,516	25,184	12,992	52,328	54,336	44,701	65,320
	Quarter 3 - Trimestre 3	169,365	6,780	22,423	25,029	19,759	27,700	13,191	54,482	54,232	47,459	67,674
	Quarter 4 - Trimestre 4	165,000	6,911	21,786	24,584	20,534	26,729	13,193	51,263	53,281	47,263	64,456
	Annual - Annuel	163,540	7,054	22,034	24,513	19,684	25,633	12,666	51,958	53,600	45,317	64,623
	2005											
	Quarter 1 - Trimestre 1	159,757	7,043	21,367	23,900	19,905	26,088	9,582	51,871	52,310	45,994	61,453
	Quarter 2 - Trimestre 2	165,158	6,459	22,323	25,337	20,537	27,206	10,184	53,112	54,119	47,743	63,296
	Quarter 3 - Trimestre 3	168,729	6,675	22,911	24,860	22,333	28,222	10,910	52,818	54,446	50,555	63,728
	Quarter 4 - Trimestre 4	165,330	7,239	22,442	24,600	22,592	26,512	10,687	51,258	54,280	49,104	61,945
	Annual - Annuel	164,743	6,854	22,261	24,674	21,342	27,007	10,341	52,265	53,789	48,349	62,606
	2006											
	Quarter 1 - Trimestre 1	164,131	6,867	22,643	24,343	21,596	27,404	10,812	50,466	53,853	49,001	61,278
	Quarter 2 - Trimestre 2	168,337	7,336	23,021	25,719	22,078	26,476	12,093	51,615	56,075	48,554	63,708
	Quarter 3 - Trimestre 3	172,952	7,233	23,117	25,401	22,891	27,530	12,568	54,212	55,751	50,422	66,780
	Quarter 4 - Trimestre 4	168,988	7,174	22,808	25,236	21,797	28,073	12,048	51,852	55,217	49,870	63,900
	Annual - Annuel	168,602	7,152	22,897	25,175	22,091	27,371	11,880	52,036	55,224	49,461	63,916
	2007											
	Quarter 1 - Trimestre 1	165,126	6,494	22,810	24,268	20,810	28,311	9,814	52,619	53,572	49,121	62,433
	Quarter 2 - Trimestre 2	167,639	6,745	22,833	25,296	20,961	27,687	11,406	52,711	54,873	48,648	64,117
	Quarter 3 - Trimestre 3	170,219	6,816	23,296	25,580	21,028	29,318	10,774	53,408	55,692	50,345	64,182
	Quarter 4 - Trimestre 4	167,204	6,909	23,123	24,640	20,515	27,416	11,949	52,651	54,672	47,931	64,600
	Annual - Annuel	167,547	6,741	23,015	24,946	20,828	28,183	10,986	52,847	54,702	49,011	63,833
	2008											
	Quarter 1 - Trimestre 1	163,964	6,716	22,750	23,681	19,816	26,183	11,354	53,464	53,147	45,999	64,818
	Quarter 2 - Trimestre 2	164,376	6,779	22,846	25,278	19,020	26,649	11,214	52,590	54,903	45,669	63,804
	Quarter 3 - Trimestre 3	162,530	6,591	22,519	25,108	19,285	26,540	11,553	50,935	54,218	45,825	62,488
41	Wholesale Trade - Commerce de gros											
	2004											
	Quarter 1 - Trimestre 1	86,307	9,466	18,905	14,734	9,648	11,256	4,699	17,597	43,106	20,905	22,297
	Quarter 2 - Trimestre 2	89,624	9,615	19,458	15,122	10,801	11,540	5,509	17,579	44,195	22,341	23,088
	Quarter 3 - Trimestre 3	91,123	9,206	19,700	15,542	10,084	12,223	5,588	18,779	44,449	22,307	24,366
	Quarter 4 - Trimestre 4	90,606	9,372	19,276	15,472	10,662	11,408	5,920	18,497	44,119	22,070	24,418
	Annual - Annuel	89,415	9,415	19,335	15,217	10,299	11,607	5,429	18,113	43,967	21,906	23,542
	2005											
	Quarter 1 - Trimestre 1	88,825	8,948	19,181	14,514	10,146	11,207	6,072	18,758	42,642	21,354	24,830
	Quarter 2 - Trimestre 2	90,298	9,406	19,358	14,538	10,439	11,631	6,848	18,077	43,302	22,070	24,925
	Quarter 3 - Trimestre 3	90,443	8,927	19,779	15,115	10,493	11,498	6,512	18,120	43,821	21,990	24,632
	Quarter 4 - Trimestre 4	90,464	9,570	19,504	14,589	10,193	11,320	6,738	18,551	43,663	21,513	25,289
	Annual - Annuel	90,008	9,213	19,455	14,689	10,318	11,414	6,543	18,376	43,357	21,732	24,919
	2006											
	Quarter 1 - Trimestre 1	88,710	9,517	19,290	14,687	9,105	11,515	5,995	18,601	43,493	20,620	24,596
	Quarter 2 - Trimestre 2	93,286	9,507	19,845	15,605	9,837	12,227	6,061	20,203	44,958	22,065	26,264
	Quarter 3 - Trimestre 3	94,966	9,509	19,790	15,865	10,058	12,113	5,906	21,724	45,165	22,171	27,630
	Quarter 4 - Trimestre 4	94,809	9,676	19,640	15,433	10,373	11,240	6,327	22,120	44,749	21,613	28,448
	Annual - Annuel	92,943	9,552	19,641	15,397	9,843	11,774	6,073	20,662	44,591	21,617	26,735
	2007											
	Quarter 1 - Trimestre 1	93,987	9,210	19,854	14,955	9,832	11,834	6,183	22,117	44,019	21,667	28,301
	Quarter 2 - Trimestre 2	95,981	9,232	19,989	14,947	10,647	12,302	6,228	22,635	44,168	22,950	28,863
	Quarter 3 - Trimestre 3	95,997	9,222	20,123	15,363	10,779	12,030	5,484	22,996	44,708	22,809	28,480
	Quarter 4 - Trimestre 4	94,783	8,991	19,959	15,294	10,183	11,970	4,240	24,145	44,244	22,154	28,385
	Annual - Annuel	95,187	9,164	19,981	15,140	10,361	12,034	5,534	22,973	44,285	22,395	28,507
	2008											
	Quarter 1 - Trimestre 1	91,899	8,815	19,426	14,926	9,966	11,527	3,772	23,467	43,167	21,493	27,239

Table 10

Quarterly and Annual Estimates of Employment by Enterprise Size of Employment, for All Employees, for Selected Industries, Canada, Provinces and Territories.

(Continued - suite)

Tableau 10

Estimations trimestrielles et annuelles de l'emploi par taille d'entreprise selon l'emploi, pour l'ensemble des salariés pour une sélection d'industries, Canada, provinces et territoires.

NAICS 2007	Industry	Size - Taille										
		All Sizes - Toutes les tailles	0-4	5-19	20-49	50-99	100-299	300-499	500 +	0-49	50-299	300 +
SCIAN 2007	Industrie											
BRITISH COLUMBIA - COLOMBIE-BRITANNIQUE												
41	Wholesale Trade - Commerce de gros											
	2008											
	Quarter 2 - Trimestre 2	95,207	8,713	19,885	15,138	10,802	12,067	3,500	25,102	43,736	22,869	28,602
	Quarter 3 - Trimestre 3	96,390	8,760	19,698	15,279	10,840	11,868	3,602	26,343	43,737	22,708	29,945
44-45	Retail trade - Commerce de détail											
	2004											
	Quarter 1 - Trimestre 1	219,984	16,923	40,841	26,239	18,723	13,644	2,382	101,235	84,002	32,366	103,616
	Quarter 2 - Trimestre 2	225,051	16,693	42,784	26,809	18,924	14,089	2,978	102,774	86,287	33,013	105,752
	Quarter 3 - Trimestre 3	229,206	16,671	43,148	26,643	18,434	15,857	3,160	105,293	86,463	34,291	108,453
	Quarter 4 - Trimestre 4	234,476	17,207	41,711	26,379	18,157	17,144	3,324	110,554	85,297	35,301	113,878
	Annual - Annuel	227,180	16,874	42,121	26,518	18,559	15,183	2,961	104,964	85,512	33,743	107,925
	2005											
	Quarter 1 - Trimestre 1	232,837	17,270	41,286	25,540	18,709	15,114	3,428	111,491	84,096	33,823	114,919
	Quarter 2 - Trimestre 2	236,172	16,611	42,997	27,043	19,923	15,354	3,695	110,548	86,652	35,277	114,243
	Quarter 3 - Trimestre 3	236,533	16,286	43,618	28,451	20,094	16,258	4,003	107,822	88,356	36,352	111,825
	Quarter 4 - Trimestre 4	241,372	16,714	42,588	28,495	19,891	17,281	3,557	112,846	87,797	37,172	116,402
	Annual - Annuel	236,728	16,720	42,622	27,382	19,654	16,002	3,671	110,677	86,725	35,656	114,347
	2006											
	Quarter 1 - Trimestre 1	238,197	17,506	41,653	27,861	19,559	15,428	3,764	112,426	87,021	34,987	116,189
	Quarter 2 - Trimestre 2	241,953	16,889	44,217	28,904	21,224	16,345	3,975	110,398	90,010	37,570	114,374
	Quarter 3 - Trimestre 3	245,771	16,846	44,924	29,449	20,573	16,892	3,745	113,342	91,219	37,465	117,088
	Quarter 4 - Trimestre 4	253,518	17,511	43,352	29,977	21,064	17,311	4,129	120,175	90,839	38,376	124,304
	Annual - Annuel	244,860	17,188	43,536	29,048	20,605	16,494	3,903	114,085	89,772	37,099	117,989
	2007											
	Quarter 1 - Trimestre 1	249,623	17,380	42,088	28,459	20,372	19,452	3,703	118,169	87,927	39,824	121,872
	Quarter 2 - Trimestre 2	255,173	17,165	43,838	30,743	21,246	20,017	3,235	118,929	91,746	41,263	122,164
	Quarter 3 - Trimestre 3	261,241	17,414	44,547	31,354	20,334	20,424	4,104	123,063	93,315	40,758	127,167
	Quarter 4 - Trimestre 4	270,990	16,730	44,522	30,890	22,150	19,238	5,569	131,890	92,142	41,388	137,459
	Annual - Annuel	259,257	17,172	43,749	30,361	21,026	19,783	4,153	123,013	91,283	40,808	127,166
	2008											
	Quarter 1 - Trimestre 1	266,457	16,985	43,838	29,740	22,650	20,894	3,004	129,346	90,563	43,544	132,350
	Quarter 2 - Trimestre 2	269,590	16,825	45,402	31,265	22,883	20,192	5,036	127,986	93,493	43,075	133,022
	Quarter 3 - Trimestre 3	271,914	16,983	45,131	31,205	23,736	20,416	5,640	128,804	93,318	44,152	134,444
48-49	Transportation & warehousing - Transport et entreposage											
	2004											
	Quarter 1 - Trimestre 1	86,939	6,859	11,367	8,444	6,193	10,474	3,173	40,428	26,670	16,667	43,601
	Quarter 2 - Trimestre 2	89,112	6,579	12,238	9,167	6,003	10,595	3,212	41,317	27,984	16,599	44,529
	Quarter 3 - Trimestre 3	91,141	6,759	12,655	9,553	6,193	11,276	3,137	41,568	28,967	17,469	44,705
	Quarter 4 - Trimestre 4	89,295	6,933	12,241	8,709	5,910	11,274	2,896	41,332	27,883	17,184	44,228
	Annual - Annuel	89,122	6,783	12,125	8,968	6,075	10,905	3,104	41,161	27,876	16,980	44,266
	2005											
	Quarter 1 - Trimestre 1	87,026	6,677	11,756	8,427	5,859	11,432	2,111	40,765	26,860	17,291	42,876
	Quarter 2 - Trimestre 2	89,904	6,682	12,063	9,261	5,992	11,743	2,923	41,239	28,006	17,735	44,162
	Quarter 3 - Trimestre 3	91,445	6,866	12,920	9,532	6,136	11,663	3,341	40,987	29,318	17,799	44,328
	Quarter 4 - Trimestre 4	90,924	6,884	12,500	9,010	6,363	11,105	3,437	41,625	28,395	17,468	45,062
	Annual - Annuel	89,825	6,777	12,310	9,057	6,088	11,486	2,953	41,154	28,145	17,573	44,107
	2006											
	Quarter 1 - Trimestre 1	90,333	6,797	12,300	8,572	6,620	10,394	3,443	42,207	27,669	17,015	45,649
	Quarter 2 - Trimestre 2	93,286	6,682	12,900	9,417	6,585	10,379	3,743	43,579	28,999	16,965	47,322
	Quarter 3 - Trimestre 3	94,605	7,294	12,596	9,503	6,838	11,364	2,641	44,368	29,393	18,202	47,009
	Quarter 4 - Trimestre 4	93,344	7,253	12,232	9,007	6,666	11,273	3,124	43,789	28,491	17,939	46,914
	Annual - Annuel	92,892	7,006	12,507	9,125	6,678	10,853	3,238	43,486	28,638	17,530	46,723
	2007											
	Quarter 1 - Trimestre 1	92,609	7,085	11,696	8,530	6,525	10,457	3,574	44,741	27,311	16,982	48,315
	Quarter 2 - Trimestre 2	94,478	7,266	11,857	8,967	6,508	9,835	3,033	47,012	28,089	16,343	50,045
	Quarter 3 - Trimestre 3	95,447	7,291	12,252	9,093	6,816	9,822	2,932	47,242	28,636	16,638	50,173
	Quarter 4 - Trimestre 4	93,714	7,267	12,218	8,520	6,563	9,390	2,794	46,961	28,005	15,953	49,755
	Annual - Annuel	94,062	7,227	12,006	8,777	6,603	9,876	3,083	46,489	28,010	16,479	49,572
	2008											
	Quarter 1 - Trimestre 1	92,920	7,153	11,928	8,332	6,022	10,187	3,136	46,162	27,413	16,209	49,298
	Quarter 2 - Trimestre 2	94,948	7,216	12,105	8,765	5,869	10,632	2,307	48,053	28,086	16,501	50,360
	Quarter 3 - Trimestre 3	96,009	7,287	12,175	9,346	6,504	10,298	2,502	47,898	28,807	16,802	50,400
51	Information & cultural industries - Industrie de l'information et industrie culturelle											
	2004											
	Quarter 1 - Trimestre 1	36,771	1,865	3,282	2,302	1,768	4,866	1,789	20,900	7,449	6,634	22,689
	Quarter 2 - Trimestre 2	37,999	1,881	3,294	2,439	2,022	5,081	1,953	21,329	7,615	7,103	23,282
	Quarter 3 - Trimestre 3	38,699	1,873	3,222	2,584	2,387	4,570	2,190	21,873	7,679	6,957	24,063
	Quarter 4 - Trimestre 4	38,578	1,992	3,116	2,468	2,442	4,538	2,566	21,457	7,576	6,980	24,023
	Annual - Annuel	38,012	1,903	3,228	2,448	2,155	4,764	2,124	21,390	7,579	6,918	23,514

Table 10

Quarterly and Annual Estimates of Employment by Enterprise Size of Employment, for All Employees, for Selected Industries, Canada, Provinces and Territories.

(Continued - suite)

Tableau 10

Estimations trimestrielles et annuelles de l'emploi par taille d'entreprise selon l'emploi, pour l'ensemble des salariés pour une sélection d'industries, Canada, provinces et territoires.

NAICS 2007	Industry	Size - Taille										
		All Sizes - Toutes les tailles	0-4	5-19	20-49	50-99	100-299	300-499	500 +	0-49	50-299	300 +
SCIAN 2007	Industrie											
BRITISH COLUMBIA - COLOMBIE-BRITANNIQUE												
51	Information & cultural industries - Industrie de l'information et industrie culturelle											
	2005											
	Quarter 1 - Trimestre 1	39,668	1,894	3,227	2,427	2,297	5,106	2,487	22,231	7,547	7,403	24,718
	Quarter 2 - Trimestre 2	40,423	1,998	3,239	2,548	2,298	4,914	2,436	22,989	7,786	7,212	25,425
	Quarter 3 - Trimestre 3	33,665	2,026	3,228	2,685	1,916	5,564	1,958	16,287	7,939	7,480	18,246
	Quarter 4 - Trimestre 4	38,252	2,078	3,372	2,652	2,063	5,499	2,000	20,588	8,101	7,563	22,588
	Annual - Annuel	38,002	1,999	3,267	2,578	2,144	5,271	2,220	20,524	7,843	7,414	22,744
	2006											
	Quarter 1 - Trimestre 1	40,207	1,971	3,474	2,696	2,400	5,354	1,815	22,497	8,142	7,754	24,312
	Quarter 2 - Trimestre 2	41,454	2,137	3,534	2,563	2,540	4,879	1,834	23,967	8,234	7,419	25,801
	Quarter 3 - Trimestre 3	42,432	2,144	3,439	2,686	2,856	4,640	1,489	25,178	8,269	7,496	26,668
	Quarter 4 - Trimestre 4	43,431	2,123	3,474	2,730	3,117	4,544	1,939	25,504	8,327	7,660	27,443
	Annual - Annuel	41,881	2,094	3,480	2,669	2,728	4,854	1,769	24,287	8,243	7,582	26,056
	2007											
	Quarter 1 - Trimestre 1	43,673	2,064	3,507	2,707	2,959	4,508	2,550	25,378	8,278	7,467	27,928
	Quarter 2 - Trimestre 2	44,481	2,101	3,302	2,723	2,547	4,745	2,631	26,432	8,126	7,292	29,063
	Quarter 3 - Trimestre 3	44,523	2,110	3,290	2,881	2,653	4,867	2,781	25,940	8,281	7,520	28,721
	Quarter 4 - Trimestre 4	44,339	2,125	3,372	2,752	2,603	4,997	2,791	25,701	8,248	7,600	28,492
	Annual - Annuel	44,254	2,100	3,368	2,766	2,690	4,779	2,688	25,863	8,233	7,470	28,551
	2008											
	Quarter 1 - Trimestre 1	42,577	2,035	3,548	2,596	2,698	4,899	2,276	24,524	8,180	7,597	26,800
	Quarter 2 - Trimestre 2	42,571	2,080	3,449	2,661	2,201	5,112	1,886	25,183	8,189	7,313	27,069
	Quarter 3 - Trimestre 3	42,196	2,072	3,372	2,822	2,307	4,865	1,301	25,457	8,265	7,173	26,758
52	Finance & insurance - Finance et assurances											
	2004											
	Quarter 1 - Trimestre 1	64,077	3,919	4,824	3,164	2,985	6,014	2,795	40,376	11,906	8,999	43,172
	Quarter 2 - Trimestre 2	64,729	3,957	4,835	3,250	3,295	5,619	3,541	40,233	12,042	8,914	43,773
	Quarter 3 - Trimestre 3	65,100	3,937	4,898	3,122	3,316	5,820	3,504	40,503	11,957	9,136	44,007
	Quarter 4 - Trimestre 4	65,698	4,053	4,822	3,388	2,922	5,932	3,243	41,337	12,263	8,855	44,580
	Annual - Annuel	64,901	3,966	4,845	3,231	3,130	5,846	3,271	40,612	12,042	8,976	43,883
	2005											
	Quarter 1 - Trimestre 1	65,674	3,736	4,976	3,404	2,855	5,196	3,801	41,706	12,116	8,051	45,507
	Quarter 2 - Trimestre 2	66,677	3,787	5,113	3,403	3,082	5,380	3,554	42,359	12,303	8,462	45,912
	Quarter 3 - Trimestre 3	67,661	3,745	5,069	3,459	3,270	5,322	3,283	42,513	12,272	9,593	45,796
	Quarter 4 - Trimestre 4	67,744	3,930	5,403	3,633	3,208	5,949	3,978	41,643	12,967	9,157	45,620
	Annual - Annuel	66,939	3,800	5,140	3,475	3,104	5,712	3,654	42,055	12,415	8,816	45,709
	2006											
	Quarter 1 - Trimestre 1	69,021	4,648	5,218	3,764	3,300	5,654	3,724	42,713	13,631	8,953	46,437
	Quarter 2 - Trimestre 2	69,406	4,285	5,818	3,680	3,646	5,509	3,775	42,692	13,783	9,155	46,468
	Quarter 3 - Trimestre 3	70,194	4,297	5,488	3,749	3,591	6,017	3,203	43,850	13,533	9,608	47,053
	Quarter 4 - Trimestre 4	70,617	4,709	5,413	3,706	3,440	6,501	3,628	43,219	13,828	9,942	46,847
	Annual - Annuel	69,810	4,485	5,484	3,725	3,494	5,920	3,583	43,119	13,694	9,415	46,701
	2007											
	Quarter 1 - Trimestre 1	70,544	4,567	5,633	3,798	3,273	6,147	3,267	43,859	13,998	9,420	47,126
	Quarter 2 - Trimestre 2	70,831	4,668	5,697	3,835	3,482	6,042	3,465	43,642	14,200	9,524	47,108
	Quarter 3 - Trimestre 3	71,676	4,309	6,054	4,159	3,542	5,561	3,952	44,100	14,521	9,103	48,052
	Quarter 4 - Trimestre 4	72,299	4,738	5,832	4,169	3,402	5,651	4,089	44,419	14,739	9,052	48,508
	Annual - Annuel	71,338	4,570	5,804	3,990	3,425	5,850	3,694	44,005	14,364	9,275	47,698
	2008											
	Quarter 1 - Trimestre 1	72,651	4,720	5,272	3,676	2,937	5,299	4,254	46,493	13,668	8,236	50,747
	Quarter 2 - Trimestre 2	73,464	4,584	5,734	3,889	2,945	5,919	4,377	46,015	14,208	8,863	50,393
	Quarter 3 - Trimestre 3	74,387	4,316	5,946	3,906	3,141	5,991	4,288	46,800	14,167	9,132	51,088
53	Real estate & rental & leasing - Services immobiliers et services de location et de location à bail											
	2004											
	Quarter 1 - Trimestre 1	32,160	7,463	8,120	4,144	3,332	2,586	626	5,890	19,728	5,917	6,515
	Quarter 2 - Trimestre 2	33,677	8,088	8,217	4,605	3,352	2,806	1,292	5,318	20,910	6,157	6,610
	Quarter 3 - Trimestre 3	34,030	8,016	8,437	4,629	3,220	3,235	1,471	5,022	21,082	6,455	6,494
	Quarter 4 - Trimestre 4	33,536	7,758	8,483	4,320	3,412	3,257	1,310	4,995	20,561	6,669	6,305
	Annual - Annuel	33,351	7,831	8,314	4,425	3,329	2,971	1,175	5,306	20,570	6,300	6,481
	2005											
	Quarter 1 - Trimestre 1	32,942	7,379	8,515	4,242	3,245	3,274	1,046	5,241	20,136	6,519	6,287
	Quarter 2 - Trimestre 2	34,570	8,329	8,544	4,620	3,680	3,357	913	5,128	21,493	7,037	6,040
	Quarter 3 - Trimestre 3	34,858	8,408	8,783	4,412	3,505	3,550	1,070	5,130	21,602	7,055	6,201
	Quarter 4 - Trimestre 4	34,776	8,221	9,171	4,510	3,250	2,938	1,186	5,501	21,902	6,188	6,687
	Annual - Annuel	34,287	8,084	8,753	4,446	3,420	3,280	1,054	5,250	21,283	6,700	6,304
	2006											
	Quarter 1 - Trimestre 1	34,788	8,169	8,961	4,599	3,369	2,832	1,039	5,819	21,729	6,200	6,859
	Quarter 2 - Trimestre 2	36,104	8,720	9,424	4,928	3,309	3,118	976	5,629	23,073	6,427	6,605
	Quarter 3 - Trimestre 3	36,397	8,451	9,643	5,163	3,160	3,475	1,134	5,371	23,257	6,635	6,505
	Quarter 4 - Trimestre 4	36,338	8,765	9,200	5,191	3,252	2,805	1,470	5,656	23,156	6,057	7,126
	Annual - Annuel	35,907	8,526	9,307	4,970	3,272	3,057	1,155	5,619	22,804	6,330	6,774

Table 10

Quarterly and Annual Estimates of Employment by Enterprise Size of Employment, for All Employees, for Selected Industries, Canada, Provinces and Territories.

(Continued - suite)

Tableau 10

Estimations trimestrielles et annuelles de l'emploi par taille d'entreprise selon l'emploi, pour l'ensemble des salariés pour une sélection d'industries, Canada, provinces et territoires.

NAICS 2007	Industry	Size - Taille										
		All Sizes - Toutes les tailles	0-4	5-19	20-49	50-99	100-299	300-499	500 +	0-49	50-299	300 +
BRITISH COLUMBIA - COLOMBIE-BRITANNIQUE												
53	Real estate & rental & leasing - Services immobiliers et services de location et de location à bail											
	2007											
	Quarter 1 - Trimestre 1	35,784	8,662	9,004	4,977	3,278	2,928	22,643	6,206	6,935
	Quarter 2 - Trimestre 2	36,656	8,632	9,393	5,147	3,411	3,411	23,172	6,822	6,662
	Quarter 3 - Trimestre 3	37,069	8,364	9,364	5,404	3,775	3,488	23,132	7,263	6,674
	Quarter 4 - Trimestre 4	37,319	8,847	9,083	5,286	3,716	3,447	23,217	7,163	6,940
	Annual - Annuel	36,707	8,626	9,211	5,204	3,545	3,318	23,041	6,863	6,803
	2008											
	Quarter 1 - Trimestre 1	37,062	8,698	8,976	5,045	3,784	3,607	22,719	7,391	6,952
	Quarter 2 - Trimestre 2	38,163	8,628	9,396	5,434	3,790	4,128	23,457	7,918	6,788
	Quarter 3 - Trimestre 3	38,377	8,387	9,405	5,496	3,757	3,831	23,289	7,587	7,500
54	Professional, scientific & technical services - Services professionnels, scientifiques et techniques											
	2004											
	Quarter 1 - Trimestre 1	82,915	19,868	20,256	10,389	5,785	7,168	2,330	17,119	50,513	12,953	19,449
	Quarter 2 - Trimestre 2	85,622	19,519	21,409	11,340	5,926	7,240	2,758	17,429	52,268	13,166	20,187
	Quarter 3 - Trimestre 3	83,202	20,187	20,904	11,095	6,179	6,982	2,652	15,202	52,186	13,161	17,855
	Quarter 4 - Trimestre 4	83,373	20,397	21,097	10,969	5,957	6,992	2,072	15,889	52,462	12,950	17,961
	Annual - Annuel	83,778	19,993	20,917	10,948	5,962	7,096	2,453	16,410	51,857	13,058	18,863
	2005											
	Quarter 1 - Trimestre 1	80,749	20,868	20,502	10,579	6,312	6,920	2,441	13,128	51,948	13,232	15,569
	Quarter 2 - Trimestre 2	85,778	21,480	21,181	11,366	6,191	7,702	1,934	15,924	54,027	13,893	17,858
	Quarter 3 - Trimestre 3	88,282	21,217	21,374	11,937	6,045	7,979	1,621	18,108	54,529	14,024	19,729
	Quarter 4 - Trimestre 4	89,442	21,738	21,289	12,108	6,841	7,688	1,779	17,998	55,135	14,529	19,777
	Annual - Annuel	86,063	21,326	21,087	11,497	6,347	7,572	1,944	16,290	53,910	13,919	18,233
	2006											
	Quarter 1 - Trimestre 1	89,250	22,492	21,309	11,581	7,015	8,929	1,413	16,512	55,381	15,944	17,925
	Quarter 2 - Trimestre 2	91,296	23,204	22,197	12,231	7,703	9,133	1,504	15,324	57,631	16,836	16,828
	Quarter 3 - Trimestre 3	93,560	22,206	22,748	12,410	7,950	9,425	1,223	17,598	57,363	17,375	18,821
	Quarter 4 - Trimestre 4	95,486	22,958	22,062	12,509	7,964	9,794	1,650	18,549	57,528	17,758	20,200
	Annual - Annuel	92,398	22,715	22,079	12,183	7,658	9,321	1,448	16,996	56,976	16,978	18,444
	2007											
	Quarter 1 - Trimestre 1	92,778	22,618	22,093	12,454	7,364	9,840	2,030	16,380	57,165	17,203	18,410
	Quarter 2 - Trimestre 2	95,230	22,602	23,123	13,464	7,638	9,833	1,726	16,845	59,188	17,471	18,571
	Quarter 3 - Trimestre 3	96,643	22,360	22,492	13,542	7,619	9,836	2,122	18,673	58,394	17,454	20,795
	Quarter 4 - Trimestre 4	98,259	22,860	22,935	12,955	8,410	9,937	1,871	19,290	58,750	18,347	21,161
	Annual - Annuel	95,727	22,610	22,661	13,104	7,758	9,861	1,937	17,797	58,374	17,619	19,734
	2008											
	Quarter 1 - Trimestre 1	98,736	22,968	23,921	12,931	7,826	9,863	2,643	18,585	59,819	17,688	21,229
	Quarter 2 - Trimestre 2	99,800	23,046	24,926	13,281	8,276	9,920	2,786	17,564	61,253	18,196	20,351
	Quarter 3 - Trimestre 3	100,101	22,702	24,800	13,234	8,377	10,109	2,740	18,139	60,737	18,486	20,878
55	Management of companies & enterprises - Gestion de sociétés et d'entreprises											
	2004											
	Quarter 1 - Trimestre 1	11,980	2,584	2,570	2,006	1,041	1,660	7,160	2,701	2,119
	Quarter 2 - Trimestre 2	12,905	2,688	2,795	2,108	1,093	1,992	7,591	3,085	2,229
	Quarter 3 - Trimestre 3	12,159	2,658	2,636	2,050	1,057	1,837	7,344	2,895	1,920
	Quarter 4 - Trimestre 4	11,866	2,727	2,846	2,118	837	1,704	7,691	2,541	1,634
	Annual - Annuel	12,228	2,664	2,712	2,071	1,007	1,798	7,446	2,805	1,976
	2005											
	Quarter 1 - Trimestre 1	10,981	2,710	2,670	1,840	1,019	1,505	7,220	2,524	1,238
	Quarter 2 - Trimestre 2	11,207	2,744	2,778	2,033	924	1,503	7,556	2,427	1,224
	Quarter 3 - Trimestre 3	11,424	2,572	2,554	1,708	805	1,168	6,834	1,974	2,616
	Quarter 4 - Trimestre 4	12,084	2,268	1,840	961	798	581	5,068	1,380	5,637
	Annual - Annuel	11,424	2,574	2,460	1,635	887	1,189	6,669	2,076	2,679
	2006											
	Quarter 1 - Trimestre 1	11,873	1,797	1,855	837	4,488
	Quarter 2 - Trimestre 2	12,972	1,908	1,812	829	4,549
	Quarter 3 - Trimestre 3	11,517	1,951	1,863	834	4,649
	Quarter 4 - Trimestre 4	8,671	2,019	1,784	928	4,730
	Annual - Annuel	11,258	1,919	1,828	857	4,604
	2007											
	Quarter 1 - Trimestre 1	8,726	2,022	1,852	939	4,812
	Quarter 2 - Trimestre 2	8,993	2,127	2,035	947	5,109
	Quarter 3 - Trimestre 3	9,259	2,068	2,070	1,126	5,264
	Quarter 4 - Trimestre 4	9,363	2,136	2,045	1,129	5,310
	Annual - Annuel	9,085	2,088	2,000	1,035	5,124
	2008											
	Quarter 1 - Trimestre 1	9,805	1,892	1,523	892	177	4,065	4,308	1,256	4,242
	Quarter 2 - Trimestre 2	10,432	2,282	2,152	1,273	353	2,029	5,707	2,343	2,382
	Quarter 3 - Trimestre 3	10,831	2,160	2,289	1,436	409	2,032	5,884	2,505	2,441

Table 10
**Quarterly and Annual Estimates of Employment by Enterprise
Size of Employment, for All Employees, for Selected Industries,
Canada, Provinces and Territories.**

(Continued - suite)

Tableau 10
**Estimations trimestrielles et annuelles de l'emploi par taille
d'entreprise selon l'emploi, pour l'ensemble des salariés pour
une sélection d'industries, Canada, provinces et territoires.**

NAICS 2007	Industry	Size - Taille										
		All Sizes - Toutes les tailles	0-4	5-19	20-49	50-99	100-299	300-499	500 +	0-49	50-299	300 +
SCIAN 2007	Industrie											
BRITISH COLUMBIA - COLOMBIE-BRITANNIQUE												
72	Accommodation & food services - Hébergement et services de restauration											
	2008											
	Quarter 1 - Trimestre 1	175,281	6,692	39,129	41,975	26,258	23,475	5,246	32,507	87,795	49,732	37,753
	Quarter 2 - Trimestre 2	186,528	7,160	39,954	44,682	28,535	23,851	6,754	35,592	91,796	52,386	42,346
	Quarter 3 - Trimestre 3	191,895	7,230	41,025	46,089	29,370	24,040	5,587	38,554	94,344	53,411	44,141
81	Other services (except public administration) - Autres services, sauf les administrations publiques											
	2004											
	Quarter 1 - Trimestre 1	66,233	12,585	20,510	8,372	4,496	6,236	3,372	10,660	41,468	10,732	14,032
	Quarter 2 - Trimestre 2	68,414	13,474	21,298	7,710	4,497	6,714	4,388	10,333	42,482	11,211	14,721
	Quarter 3 - Trimestre 3	68,988	11,707	22,972	7,844	4,882	6,778	3,831	10,974	42,523	11,660	14,805
	Quarter 4 - Trimestre 4	67,541	12,790	21,153	7,457	4,899	6,815	3,666	10,760	41,400	11,715	14,426
	Annual - Annuel	67,794	12,639	21,483	7,846	4,694	6,636	3,814	10,682	41,968	11,329	14,496
	2005											
	Quarter 1 - Trimestre 1	67,047	12,536	20,934	7,367	4,941	6,961	2,975	11,333	40,837	11,902	14,308
	Quarter 2 - Trimestre 2	69,194	12,978	21,417	7,362	5,182	7,407	3,438	11,410	41,757	12,589	14,848
	Quarter 3 - Trimestre 3	67,802	12,510	22,332	7,551	5,231	7,758	3,009	9,410	42,394	12,988	12,420
	Quarter 4 - Trimestre 4	68,605	12,380	22,645	8,319	5,014	7,596	2,942	9,708	43,344	12,611	12,650
	Annual - Annuel	68,162	12,601	21,832	7,650	5,092	7,431	3,091	10,465	42,083	12,523	13,556
	2006											
	Quarter 1 - Trimestre 1	69,555	12,546	22,794	8,431	5,333	7,773	2,963	9,714	43,771	13,106	12,677
	Quarter 2 - Trimestre 2	72,643	12,762	23,676	8,742	6,118	7,422	3,571	10,352	45,180	13,541	13,922
	Quarter 3 - Trimestre 3	73,885	13,240	23,181	8,575	5,868	7,136	3,331	12,554	44,997	13,003	15,885
	Quarter 4 - Trimestre 4	76,312	13,029	22,096	9,054	5,837	7,223	2,986	16,085	44,180	13,060	19,071
	Annual - Annuel	73,099	12,894	22,937	8,701	5,789	7,389	3,213	12,176	44,532	13,177	15,389
	2007											
	Quarter 1 - Trimestre 1	74,503	13,304	21,689	8,685	5,550	6,969	3,024	15,284	43,677	12,519	18,308
	Quarter 2 - Trimestre 2	76,516	13,806	22,378	8,986	5,653	7,380	3,331	14,982	45,170	13,032	18,314
	Quarter 3 - Trimestre 3	77,122	13,215	23,577	9,494	5,387	7,364	3,093	14,991	46,286	12,751	18,084
	Quarter 4 - Trimestre 4	76,816	13,081	23,315	9,789	5,195	8,330	2,783	14,323	46,185	13,525	17,106
	Annual - Annuel	76,239	13,351	22,740	9,238	5,446	7,511	3,058	14,895	45,329	12,957	17,953
	2008											
	Quarter 1 - Trimestre 1	75,491	13,094	23,857	10,468	6,681	8,742	3,530	9,119	47,419	15,423	12,649
	Quarter 2 - Trimestre 2	77,835	13,085	25,157	11,389	6,932	9,775	4,299	7,198	49,631	16,707	11,497
	Quarter 3 - Trimestre 3	78,538	13,182	25,362	11,704	7,577	9,966	3,900	6,848	50,247	17,543	10,749
91	Public administration - Administrations publiques											
	2004											
	Quarter 1 - Trimestre 1	81,529	3,335	4,442	7,156	3,987	60,961	4,983	11,598	64,948
	Quarter 2 - Trimestre 2	84,411	3,341	4,345	7,039	4,760	63,231	5,036	11,384	67,991
	Quarter 3 - Trimestre 3	85,942	3,704	4,916	7,681	4,238	63,900	5,207	12,597	68,138
	Quarter 4 - Trimestre 4	83,394	3,277	4,569	7,157	4,277	62,432	4,959	11,726	66,709
	Annual - Annuel	83,819	3,414	4,568	7,258	4,316	62,631	5,046	11,826	66,947
	2005											
	Quarter 1 - Trimestre 1	81,849	177	1,319	3,411	4,223	7,854	3,205	61,660	4,907	12,077	64,865
	Quarter 2 - Trimestre 2	85,187	158	1,351	3,357	4,830	7,886	3,496	64,109	4,866	12,716	67,605
	Quarter 3 - Trimestre 3	88,017	144	1,336	3,708	5,119	8,335	3,501	65,874	5,188	13,454	69,375
	Quarter 4 - Trimestre 4	85,631	167	1,360	3,418	4,747	8,322	3,068	64,549	4,945	13,068	67,618
	Annual - Annuel	85,171	162	1,341	3,474	4,730	8,099	3,317	64,048	4,977	12,829	67,366
	2006											
	Quarter 1 - Trimestre 1	84,190	166	1,362	3,538	4,583	7,504	3,655	63,382	5,066	12,087	67,037
	Quarter 2 - Trimestre 2	90,650	154	1,404	3,420	4,795	7,078	4,157	69,642	4,978	11,873	73,799
	Quarter 3 - Trimestre 3	89,947	132	1,325	3,580	5,312	7,287	4,307	68,003	5,038	12,599	72,310
	Quarter 4 - Trimestre 4	87,640	154	1,258	3,565	5,068	7,619	3,887	66,088	4,977	12,687	69,975
	Annual - Annuel	88,107	152	1,337	3,526	4,940	7,372	4,002	66,779	5,015	12,311	70,780
	2007											
	Quarter 1 - Trimestre 1	87,481	158	1,192	3,719	4,294	7,609	3,974	66,535	5,069	11,903	70,509
	Quarter 2 - Trimestre 2	91,088	147	1,245	3,283	5,021	8,221	3,675	69,496	4,675	13,242	73,171
	Quarter 3 - Trimestre 3	90,599	136	1,207	3,588	5,310	7,815	3,711	68,833	4,930	13,125	72,544
	Quarter 4 - Trimestre 4	91,238	166	1,279	3,434	4,935	8,361	4,087	68,976	4,879	13,296	73,063
	Annual - Annuel	90,102	152	1,231	3,506	4,890	8,002	3,862	68,460	4,888	12,892	72,322
	2008											
	Quarter 1 - Trimestre 1	91,456	196	1,332	3,970	4,495	7,975	4,061	69,426	5,498	12,470	73,488
	Quarter 2 - Trimestre 2	94,970	167	1,398	3,604	5,187	8,205	4,317	72,092	5,169	13,392	76,409
	Quarter 3 - Trimestre 3	95,726	167	1,345	3,976	4,887	8,779	4,241	72,330	5,488	13,667	76,571
11-91N	Industrial aggregate (excluding unclassified) - Ensemble des industries sauf les entreprises non classifiées											
	2004											
	Quarter 1 - Trimestre 1	1,630,243	145,114	277,320	195,873	137,600	157,330	65,165	651,842	618,306	294,930	717,007
	Quarter 2 - Trimestre 2	1,690,405	149,816	288,562	205,617	145,539	165,322	74,503	661,047	643,994	310,861	735,549
	Quarter 3 - Trimestre 3	1,679,966	148,476	294,538	209,363	148,652	175,538	74,279	629,120	652,377	324,190	703,399

Table 10

Quarterly and Annual Estimates of Employment by Enterprise Size of Employment, for All Employees, for Selected Industries, Canada, Provinces and Territories.

(Continued - suite)

Tableau 10

Estimations trimestrielles et annuelles de l'emploi par taille d'entreprise selon l'emploi, pour l'ensemble des salariés pour une sélection d'industries, Canada, provinces et territoires.

NAICS 2007	Industry	Size - Taille										
		All Sizes - Toutes les tailles	0-4	5-19	20-49	50-99	100-299	300-499	500 +	0-49	50-299	300 +
SCIAN 2007	Industrie											
BRITISH COLUMBIA - COLOMBIE-BRITANNIQUE												
11-91N Industrial aggregate (excluding unclassified) - Ensemble des industries sauf les entreprises non classifiées												
	2004											
	Quarter 4 - Trimestre 4	1,701,794	151,037	285,521	203,396	145,284	170,975	73,882	671,699	639,954	316,259	745,581
	Annual - Annuel	1,675,602	148,611	286,485	203,562	144,269	167,291	71,957	653,427	638,658	311,560	725,384
	2005											
	Quarter 1 - Trimestre 1	1,670,369	150,085	278,599	195,321	141,047	166,784	68,115	670,418	624,005	307,831	738,533
	Quarter 2 - Trimestre 2	1,733,197	153,188	290,475	208,153	150,335	174,575	70,754	685,718	651,816	324,910	756,472
	Quarter 3 - Trimestre 3	1,718,890	152,508	297,353	217,047	157,008	184,221	69,985	640,768	666,908	341,229	710,753
	Quarter 4 - Trimestre 4	1,754,001	152,290	296,077	211,252	152,480	179,044	72,170	690,689	659,619	331,524	762,858
	Annual - Annuel	1,719,114	152,018	290,626	207,943	150,217	176,156	70,256	671,898	650,587	326,373	742,154
	2006											
	Quarter 1 - Trimestre 1	1,750,573	155,480	290,404	208,591	150,895	179,205	72,597	693,402	654,475	330,099	765,999
	Quarter 2 - Trimestre 2	1,812,025	159,305	303,412	221,191	161,560	184,992	73,943	707,622	683,908	346,553	781,565
	Quarter 3 - Trimestre 3	1,806,241	159,505	306,388	227,419	166,693	191,711	71,561	682,964	693,311	358,405	754,525
	Quarter 4 - Trimestre 4	1,837,408	161,796	298,535	224,558	164,305	187,550	73,933	726,730	684,889	351,855	800,663
	Annual - Annuel	1,801,562	159,021	299,685	220,440	160,863	185,865	73,009	702,679	679,146	346,728	775,688
	2007											
	Quarter 1 - Trimestre 1	1,807,671	157,234	294,149	216,118	156,653	185,004	71,083	727,430	667,501	341,656	798,513
	Quarter 2 - Trimestre 2	1,862,673	158,300	307,085	229,068	166,143	191,293	74,426	736,357	694,453	357,436	810,784
	Quarter 3 - Trimestre 3	1,861,736	159,718	315,325	233,972	169,082	201,121	72,268	710,251	709,014	370,203	782,518
	Quarter 4 - Trimestre 4	1,896,194	160,344	310,113	229,301	164,177	194,465	74,154	763,639	699,758	358,643	837,793
	Annual - Annuel	1,857,069	158,899	306,668	227,115	164,014	192,971	72,983	734,419	692,682	356,985	807,402
	2008											
	Quarter 1 - Trimestre 1	1,867,091	157,600	306,406	222,759	159,378	193,199	69,576	758,174	686,765	352,576	827,750
	Quarter 2 - Trimestre 2	1,915,147	160,216	318,339	236,009	167,621	199,216	74,452	759,294	714,564	366,837	833,746
	Quarter 3 - Trimestre 3	1,899,320	159,836	321,290	240,912	170,592	203,259	73,080	730,349	722,039	373,852	803,429
YUKON												
44-45 Retail trade - Commerce de détail												
	2004											
	Quarter 1 - Trimestre 1	1,818	182	516	319	1,017	308	493
	Quarter 2 - Trimestre 2	1,929	175	608	230	1,013	427	489
	Quarter 3 - Trimestre 3	1,968	162	555	318	1,036	423	510
	Quarter 4 - Trimestre 4	1,933	164	511	290	965	392	577
	Annual - Annuel	1,912	171	548	289	1,008	387	517
	2005											
	Quarter 1 - Trimestre 1	1,839	179	526	233	938	316	586
	Quarter 2 - Trimestre 2	1,959	166	571	364	1,100	295	563
	Quarter 3 - Trimestre 3	1,999	183	589	273	1,045	392	561
	Quarter 4 - Trimestre 4	1,938	175	580	320	1,074	291	573
	Annual - Annuel	1,934	176	566	297	1,040	323	571
	2006											
	Quarter 1 - Trimestre 1	1,639	167	505	334	1,007	146	486
	Quarter 2 - Trimestre 2	1,662	171	585	359	1,116	194	352
	Quarter 3 - Trimestre 3	1,771	191	602	339	1,131	185	455
	Quarter 4 - Trimestre 4	1,809	179	591	197	968	169	673
	Annual - Annuel	1,720	177	571	307	1,055	174	491
	2007											
	Quarter 1 - Trimestre 1	1,779	..	536	205
	Quarter 2 - Trimestre 2	1,955	..	575	254
	Quarter 3 - Trimestre 3	1,996	..	560	254
	Quarter 4 - Trimestre 4	1,960	..	546	240
	Annual - Annuel	1,923	..	554	238
	2008											
	Quarter 1 - Trimestre 1	1,826	167	508	221	896	271	659
	Quarter 2 - Trimestre 2	1,945	194	554	252	1,000	290	655
	Quarter 3 - Trimestre 3	2,007	194	573	229	997	343	667
72 Accomodation & food services - Hébergement et services de restauration												
	2004											
	Quarter 1 - Trimestre 1	1,098	88	346	385	818
	Quarter 2 - Trimestre 2	1,873	129	475	487	1,091
	Quarter 3 - Trimestre 3	2,245	118	583	615	1,316
	Quarter 4 - Trimestre 4	1,471	101	409	434	944
	Annual - Annuel	1,672	109	453	480	1,042
	2005											
	Quarter 1 - Trimestre 1	1,195	105	359	380	844
	Quarter 2 - Trimestre 2	1,706	113	431	523	1,066
	Quarter 3 - Trimestre 3	2,330	119	539	510	1,168
	Quarter 4 - Trimestre 4	1,579	96	409	436	941
	Annual - Annuel	1,702	108	435	462	1,005

Table 10

Quarterly and Annual Estimates of Employment by Enterprise Size of Employment, for All Employees, for Selected Industries, Canada, Provinces and Territories.

(Continued - suite)

Tableau 10

Estimations trimestrielles et annuelles de l'emploi par taille d'entreprise selon l'emploi, pour l'ensemble des salariés pour une sélection d'industries, Canada, provinces et territoires.

NAICS 2007	Industry	Size - Taille										
		All Sizes - Toutes les tailles	0-4	5-19	20-49	50-99	100-299	300-499	500 +	0-49	50-299	300 +
SCIAN 2007	Industrie											
YUKON												
72	Accommodation & food services - Hébergement et services de restauration											
	2006											
	Quarter 1 - Trimestre 1	1,415	85	364	349	797
	Quarter 2 - Trimestre 2	1,807	112	410	501	1,023
	Quarter 3 - Trimestre 3	2,217	118	522	611	1,251
	Quarter 4 - Trimestre 4	1,388	97	375	422	894
	Annual - Annuel	1,707	103	418	470	991
	2007											
	Quarter 1 - Trimestre 1	1,214	..	362	331
	Quarter 2 - Trimestre 2	1,698	..	433	521
	Quarter 3 - Trimestre 3	2,155	..	509	561
	Quarter 4 - Trimestre 4	1,374	..	390	374
	Annual - Annuel	1,610	..	424	447
	2008											
	Quarter 1 - Trimestre 1	1,228	89	380	352	821
	Quarter 2 - Trimestre 2	1,756	88	420	517	1,025
	Quarter 3 - Trimestre 3	2,162	108	521	546	1,176
91	Public administration - Administrations publiques											
	2004											
	Quarter 1 - Trimestre 1	4,763	282	1,286	3,195
	Quarter 2 - Trimestre 2	5,019	382	1,179	3,459
	Quarter 3 - Trimestre 3	5,374	350	1,248	3,775
	Quarter 4 - Trimestre 4	5,141	363	1,496	3,281
	Annual - Annuel	5,074	344	1,302	3,428
	2005											
	Quarter 1 - Trimestre 1	5,103	310	1,530	3,263
	Quarter 2 - Trimestre 2	5,189	340	1,381	3,468
	Quarter 3 - Trimestre 3	5,445	371	1,179	3,895
	Quarter 4 - Trimestre 4	5,120	379	1,145	3,596
	Annual - Annuel	5,214	350	1,308	3,556
	2006											
	Quarter 1 - Trimestre 1	4,998	413	928	350	1,341	3,307
	Quarter 2 - Trimestre 2	5,335	221	929	400	1,150	3,786
	Quarter 3 - Trimestre 3	5,559	327	813	418	1,140	4,001
	Quarter 4 - Trimestre 4	5,328	352	745	403	1,098	3,827
	Annual - Annuel	5,305	328	854	393	1,182	3,730
	2007											
	Quarter 1 - Trimestre 1	5,185	287	1,100	3,798
	Quarter 2 - Trimestre 2	5,320	326	1,009	3,985
	Quarter 3 - Trimestre 3	5,740	317	1,215	4,208
	Quarter 4 - Trimestre 4	5,357	374	1,158	3,825
	Annual - Annuel	5,401	326	1,121	3,954
	2008											
	Quarter 1 - Trimestre 1	5,403	350	1,055	3,999
	Quarter 2 - Trimestre 2	5,721	377	1,167	4,177
	Quarter 3 - Trimestre 3	6,139	389	1,345	4,405
11-91N	Industrial aggregate (excluding unclassified) - Ensemble des industries sauf les entreprises non classifiées											
	2004											
	Quarter 1 - Trimestre 1	14,401	1,296	2,490	1,759	1,348	1,201	5,545	2,549	6,308
	Quarter 2 - Trimestre 2	16,370	1,398	2,888	2,232	1,546	1,515	6,518	3,061	6,791
	Quarter 3 - Trimestre 3	17,032	1,350	3,341	2,336	1,628	1,692	7,026	3,320	6,686
	Quarter 4 - Trimestre 4	15,765	1,354	2,687	2,118	1,086	1,998	6,159	3,084	6,522
	Annual - Annuel	15,892	1,349	2,851	2,111	1,402	1,601	6,312	3,003	6,577
	2005											
	Quarter 1 - Trimestre 1	14,953	1,350	2,464	1,797	1,181	1,668	5,610	2,850	6,493
	Quarter 2 - Trimestre 2	16,543	1,396	2,929	2,360	1,229	2,009	6,685	3,238	6,619
	Quarter 3 - Trimestre 3	17,605	1,478	3,304	2,207	1,645	2,062	6,989	3,706	6,910
	Quarter 4 - Trimestre 4	16,360	1,380	2,838	2,201	1,154	1,830	6,420	2,985	6,956
	Annual - Annuel	16,365	1,401	2,884	2,141	1,302	1,892	6,426	3,195	6,744
	2006											
	Quarter 1 - Trimestre 1	15,749	1,333	2,438	2,071	1,103	1,927	1,223	5,654	5,842	3,030	6,877
	Quarter 2 - Trimestre 2	17,140	1,450	2,833	2,617	1,126	2,118	1,027	5,969	6,900	3,244	6,996
	Quarter 3 - Trimestre 3	18,022	1,495	3,226	2,617	1,456	1,845	1,262	6,120	7,338	3,301	7,383
	Quarter 4 - Trimestre 4	16,878	1,408	2,866	2,051	1,247	1,806	1,406	6,095	6,325	3,053	7,501
	Annual - Annuel	16,947	1,421	2,841	2,339	1,233	1,924	1,230	5,960	6,601	3,157	7,189
	2007											
	Quarter 1 - Trimestre 1	15,917	1,262	2,670	1,855	1,045	1,625	1,445	6,015	5,787	2,670	7,460
	Quarter 2 - Trimestre 2	17,630	1,332	3,083	2,257	1,414	1,623	1,520	6,400	6,673	3,037	7,920
	Quarter 3 - Trimestre 3	18,956	1,483	3,374	2,282	1,658	2,067	1,450	6,643	7,139	3,725	8,093
	Quarter 4 - Trimestre 4	17,627	1,404	2,986	2,139	1,317	1,586	1,884	6,310	6,529	2,904	8,194
	Annual - Annuel	17,533	1,370	3,028	2,133	1,359	1,726	1,575	6,342	6,532	3,084	7,917

Table 10

Quarterly and Annual Estimates of Employment by Enterprise Size of Employment, for All Employees, for Selected Industries, Canada, Provinces and Territories.

(Continued - suite)

Tableau 10

Estimations trimestrielles et annuelles de l'emploi par taille d'entreprise selon l'emploi, pour l'ensemble des salariés pour une sélection d'industries, Canada, provinces et territoires.

NAICS 2007	Industry	Size - Taille										
		All Sizes - Toutes les tailles	0-4	5-19	20-49	50-99	100-299	300-499	500 +	0-49	50-299	300 +
SCIAN 2007	Industrie											
YUKON												
11-91N Industrial aggregate (excluding unclassified) - Ensemble des industries sauf les entreprises non classifiées												
2008												
	Quarter 1 - Trimestre 1	16,797	1,346	2,836	1,913	1,024	1,502	1,860	6,317	6,095	2,526	8,177
	Quarter 2 - Trimestre 2	18,342	1,460	3,225	2,336	1,112	1,871	1,734	6,605	7,021	2,983	8,339
	Quarter 3 - Trimestre 3	19,212	1,525	3,391	2,453	1,277	2,178	1,635	6,754	7,368	3,454	8,390
NORTHWEST TERRITORIES - TERRITOIRES DU NORD-OUEST												
91 Public administration - Administrations publiques												
2004												
	Quarter 1 - Trimestre 1	4,620	228	724	..	2,813	856	951	2,813
	Quarter 2 - Trimestre 2	4,818	299	811	..	2,841	867	1,110	2,841
	Quarter 3 - Trimestre 3	5,017	505	864	..	2,859	789	1,369	2,859
	Quarter 4 - Trimestre 4	4,640	173	781	..	2,816	866	955	2,819
	Annual - Annuel	4,774	301	795	..	2,832	845	1,096	2,833
2005												
	Quarter 1 - Trimestre 1	4,498	2,820	879	793	2,825
	Quarter 2 - Trimestre 2	4,632	2,862	891	877	2,864
	Quarter 3 - Trimestre 3	4,780	2,896	804	1,080	2,896
	Quarter 4 - Trimestre 4	4,450	2,825	757	868	2,825
	Annual - Annuel	4,590	2,851	833	905	2,852
2006												
	Quarter 1 - Trimestre 1	4,328	750	750	2,829
	Quarter 2 - Trimestre 2	4,418	877	664	2,877
	Quarter 3 - Trimestre 3	4,553	805	825	2,923
	Quarter 4 - Trimestre 4	4,346	841	639	2,866
	Annual - Annuel	4,411	818	720	2,874
2007												
	Quarter 1 - Trimestre 1	4,326	833	631	2,862
	Quarter 2 - Trimestre 2	4,370	698	765	2,907
	Quarter 3 - Trimestre 3	4,523	795	778	2,950
	Quarter 4 - Trimestre 4	4,323	755	692	2,876
	Annual - Annuel	4,385	770	716	2,899
2008												
	Quarter 1 - Trimestre 1	4,259	304	402	678	706	2,875
	Quarter 2 - Trimestre 2	4,401	255	553	681	807	2,912
	Quarter 3 - Trimestre 3	4,609	336	437	764	773	3,071
11-91N Industrial aggregate (excluding unclassified) - Ensemble des industries sauf les entreprises non classifiées												
2004												
	Quarter 1 - Trimestre 1	21,473	1,056	4,198	2,868	1,777	3,776	8,122	5,553	7,798
	Quarter 2 - Trimestre 2	22,435	1,132	4,208	3,047	1,564	3,473	8,386	5,036	9,013
	Quarter 3 - Trimestre 3	23,061	1,029	4,291	3,109	2,137	3,667	8,429	5,804	8,827
	Quarter 4 - Trimestre 4	22,111	1,060	4,111	2,789	1,676	3,332	7,960	5,008	9,143
	Annual - Annuel	22,270	1,069	4,202	2,953	1,788	3,562	8,224	5,350	8,695
2005												
	Quarter 1 - Trimestre 1	22,211	1,084	3,862	2,847	1,807	3,011	7,793	4,818	9,601
	Quarter 2 - Trimestre 2	22,592	1,083	4,111	2,793	1,859	3,633	7,986	5,493	9,113
	Quarter 3 - Trimestre 3	23,390	1,077	4,166	3,017	1,990	4,151	8,260	6,141	8,989
	Quarter 4 - Trimestre 4	22,009	1,060	4,112	2,657	1,697	4,505	7,829	6,202	7,978
	Annual - Annuel	22,551	1,076	4,063	2,828	1,838	3,825	7,967	5,664	8,920
2006												
	Quarter 1 - Trimestre 1	21,029	1,080	3,999	2,851	1,554	3,783	7,930	5,336	7,763
	Quarter 2 - Trimestre 2	21,702	1,103	4,066	2,874	1,639	3,722	8,042	5,361	8,298
	Quarter 3 - Trimestre 3	22,575	1,063	4,127	2,934	2,054	3,405	8,124	5,459	8,992
	Quarter 4 - Trimestre 4	22,221	1,054	4,207	2,664	1,646	3,433	7,925	5,079	9,217
	Annual - Annuel	21,882	1,075	4,100	2,831	1,723	3,585	8,005	5,309	8,568
2007												
	Quarter 1 - Trimestre 1	22,377	966	4,087	2,862	1,604	3,331	7,915	4,935	9,527
	Quarter 2 - Trimestre 2	23,042	988	4,103	2,843	1,768	3,103	7,933	4,872	10,238
	Quarter 3 - Trimestre 3	23,674	984	3,975	3,257	2,039	3,122	8,217	5,161	10,296
	Quarter 4 - Trimestre 4	23,214	973	3,966	3,114	1,669	2,950	8,053	4,620	10,541
	Annual - Annuel	23,077	978	4,033	3,019	1,770	3,127	8,029	4,897	10,151
2008												
	Quarter 1 - Trimestre 1	23,224	1,020	4,158	2,782	1,758	2,888	1,706	8,912	7,960	4,645	10,619
	Quarter 2 - Trimestre 2	23,703	1,045	4,038	3,070	1,737	3,159	2,051	8,604	8,152	4,896	10,655
	Quarter 3 - Trimestre 3	24,254	1,052	3,900	3,233	1,907	3,825	1,743	8,594	8,185	5,732	10,337

Table 10

Quarterly and Annual Estimates of Employment by Enterprise Size of Employment, for All Employees, for Selected Industries, Canada, Provinces and Territories.

(Continued - suite)

Tableau 10

Estimations trimestrielles et annuelles de l'emploi par taille d'entreprise selon l'emploi, pour l'ensemble des salariés pour une sélection d'industries, Canada, provinces et territoires.

NAICS 2007	Industry	Size - Taille										
		All Sizes - Toutes les tailles	0-4	5-19	20-49	50-99	100-299	300-499	500 +	0-49	50-299	300 +
SCIAN 2007	Industrie											
NUNAVUT - NUNAVUT												
91	Public administration - Administrations publiques											
	2004											
	Quarter 1 - Trimestre 1	3,003	721	862	374	1,583	1,045
	Quarter 2 - Trimestre 2	2,968	774	764	385	1,538	1,045
	Quarter 3 - Trimestre 3	3,150	939	506	333	1,445	1,372
	Quarter 4 - Trimestre 4	3,237	857	654	339	1,511	1,387
	Annual - Annuel	3,089	823	697	358	1,519	1,212
	2005											
	Quarter 1 - Trimestre 1	3,084	239	1,800	1,045
	Quarter 2 - Trimestre 2	3,019	427	1,547	1,045
	Quarter 3 - Trimestre 3	3,208	369	1,795	1,045
	Quarter 4 - Trimestre 4	3,025	361	1,619	1,045
	Annual - Annuel	3,084	349	1,690	1,045
	2006											
	Quarter 1 - Trimestre 1	3,123	292	1,786	1,045
	Quarter 2 - Trimestre 2	3,002	308	1,649	1,045
	Quarter 3 - Trimestre 3	3,291	257	1,989	1,045
	Quarter 4 - Trimestre 4	3,257	313	1,900	1,044
	Annual - Annuel	3,168	293	1,831	1,045
	2007											
	Quarter 1 - Trimestre 1	3,243	241	1,957	1,045
	Quarter 2 - Trimestre 2	3,257	290	1,922	1,045
	Quarter 3 - Trimestre 3	3,384	302	2,037	1,045
	Quarter 4 - Trimestre 4	3,167	359	1,653	1,154
	Annual - Annuel	3,263	298	1,892	1,072
	2008											
	Quarter 1 - Trimestre 1	3,177	912	887	333	1,799	1,044
	Quarter 2 - Trimestre 2	2,896	958	479	416	1,437	1,044
	Quarter 3 - Trimestre 3	3,019	729	792	454	1,521	1,045
11-91N Industrial aggregate (excluding unclassified) - Ensemble des industries sauf les entreprises non classifiées												
	2004											
	Quarter 1 - Trimestre 1	9,475	267	1,536	1,809	1,417	1,238	3,612	2,655	3,208
	Quarter 2 - Trimestre 2	9,591	305	1,532	1,741	1,529	1,270	3,579	2,799	3,214
	Quarter 3 - Trimestre 3	9,908	272	1,383	1,576	1,659	1,379	3,232	3,038	3,637
	Quarter 4 - Trimestre 4	10,320	243	1,534	1,807	1,826	1,237	3,585	3,064	3,671
	Annual - Annuel	9,824	272	1,496	1,733	1,608	1,281	3,502	2,889	3,433
	2005											
	Quarter 1 - Trimestre 1	9,595	258	1,473	1,665	1,812	1,091	3,396	2,902	3,296
	Quarter 2 - Trimestre 2	9,606	256	1,485	2,016	1,548	1,058	3,757	2,606	3,243
	Quarter 3 - Trimestre 3	10,029	291	1,478	1,757	1,837	1,195	3,526	3,032	3,470
	Quarter 4 - Trimestre 4	9,835	276	1,489	2,138	1,679	978	3,904	2,657	3,275
	Annual - Annuel	9,766	270	1,481	1,894	1,719	1,081	3,646	2,799	3,321
	2006											
	Quarter 1 - Trimestre 1	9,861	291	1,455	2,017	1,607	1,202	3,763	2,809	3,289
	Quarter 2 - Trimestre 2	9,672	282	1,484	1,925	1,631	894	3,691	2,524	3,457
	Quarter 3 - Trimestre 3	10,414	318	1,342	1,824	1,722	1,696	3,483	3,418	3,512
	Quarter 4 - Trimestre 4	10,708	284	1,483	2,227	1,708	1,368	3,993	3,077	3,638
	Annual - Annuel	10,164	293	1,441	1,998	1,667	1,290	3,733	2,957	3,474
	2007											
	Quarter 1 - Trimestre 1	10,081	294	1,444	1,800	1,576	1,325	3,537	2,902	3,643
	Quarter 2 - Trimestre 2	10,714	268	1,503	2,178	1,635	1,402	3,948	3,038	3,728
	Quarter 3 - Trimestre 3	10,719	295	1,463	1,941	1,798	1,555	3,699	3,353	3,667
	Quarter 4 - Trimestre 4	10,716	256	1,629	2,213	1,680	1,341	4,098	3,020	3,598
	Annual - Annuel	10,558	278	1,510	2,033	1,672	1,406	3,821	3,078	3,659
	2008											
	Quarter 1 - Trimestre 1	10,529	246	1,599	1,854	1,391	1,555	219	3,665	3,699	2,947	3,884
	Quarter 2 - Trimestre 2	10,314	251	1,572	2,132	1,759	1,197	174	3,229	3,955	2,956	3,403
	Quarter 3 - Trimestre 3	10,498	263	1,483	2,008	1,633	1,595	475	3,041	3,754	3,228	3,516

Employment, Earnings and Hours, 2008
Statistics Canada - Cat. No. 72-002-X

Emploi, gains et durée du travail, 2008
Statistique Canada - n° 72-002-X au cat.

Table 11

Tableau 11

Quarterly and Annual Estimates of Average Weekly Earnings by Enterprise Size of Employment, for All Employees, for Selected Industries, Canada, Provinces and Territories, (2004-2008).

Estimations trimestrielles et annuelles de la rémunération hebdomadaire moyenne, par taille d'entreprise selon l'emploi, pour l'ensemble des salariés pour une sélection d'industries, Canada, provinces et territoires, (2004-2008).

In the third quarter of 2008, the average weekly earnings for all employees stood at \$ 792.60, up by \$2.83 (+ 0.4%) from the second quarter 2008 and an increase of \$22.04 (+2.9%) compared to the same period in 2007. The year over year increases were in all employer size groups.

Au troisième trimestre de 2008, la rémunération hebdomadaire moyenne pour l'ensemble des salariés s'est établie à 792,60 \$, une augmentation de 2,83 \$ (+0,4 %) par rapport au deuxième trimestre de 2008 et de 22,04 \$ (+2,9 %) par rapport au même trimestre en 2007. L'augmentation d'une année à l'autre a été observée dans tous les des groupes de tailles d'emploi.

	Page
<u>Canada</u>	<u>298</u>
<u>Provinces and Territories / Provinces et territoires</u>	<u>307</u>

Table 11

Quarterly and Annual Estimates of Average Weekly Earnings (including overtime) by Enterprise Size of Employment, for All Employees, for Selected Industries, Canada, Provinces and Territories.

(Continued - suite)

Tableau 11

Estimations trimestrielles et annuelles de la rémunération hebdomadaire moyenne (avec surtemps), par taille d'entreprise selon l'emploi, pour l'ensemble des salariés pour une sélection d'industries, Canada, provinces et territoires.

NAICS 2007	Industry	Size - Taille										
		All Sizes - Toutes les tailles	0-4	5-19	20-49	50-99	100-299	300-499	500 +	0-49	50-299	300 +
CANADA												
31-33 Manufacturing - Fabrication												
2007												
	Quarter 3 - Trimestre 3	\$934.37	\$745.75	\$775.22	\$837.15	\$860.66	\$895.39	\$947.73	\$1,042.29	\$803.05	\$882.20	\$1,027.60
	Quarter 4 - Trimestre 4	951.48	787.71	805.77	859.99	881.07	910.78	957.81	1,055.93	830.75	899.53	1,040.16
	Annual - Annuel	938.14	761.28	788.68	845.03	868.03	899.65	936.66	1,042.96	813.78	887.65	1,026.39
2008												
	Quarter 1 - Trimestre 1	956.81	781.92	799.75	855.46	887.57	916.24	961.16	1,066.28	825.18	905.39	1,049.63
	Quarter 2 - Trimestre 2	959.93	793.59	813.48	871.02	891.39	917.99	971.67	1,063.07	839.72	907.84	1,048.09
	Quarter 3 - Trimestre 3	956.44	783.97	811.56	864.17	883.65	914.10	957.94	1,062.86	834.52	902.38	1,045.79
41 Wholesale Trade - Commerce de gros												
2004												
	Quarter 1 - Trimestre 1	802.59	667.25	710.44	773.75	805.85	872.05	871.13	876.05	726.08	842.15	875.30
	Quarter 2 - Trimestre 2	804.60	679.32	720.16	804.82	825.46	849.96	871.49	857.59	744.30	838.86	859.87
	Quarter 3 - Trimestre 3	801.03	694.67	719.58	789.73	805.74	839.19	857.17	866.07	741.47	824.29	864.66
	Quarter 4 - Trimestre 4	807.03	713.42	739.71	806.92	809.16	859.66	843.17	847.70	760.00	837.40	847.00
	Annual - Annuel	803.81	688.59	722.53	793.91	811.62	855.03	860.88	861.85	743.04	835.59	861.70
2005												
	Quarter 1 - Trimestre 1	811.18	687.88	726.70	795.59	827.63	872.38	888.15	861.89	745.42	852.94	865.97
	Quarter 2 - Trimestre 2	827.20	711.83	746.20	830.00	845.43	877.87	896.79	868.82	771.54	863.72	873.51
	Quarter 3 - Trimestre 3	838.01	742.22	767.37	818.18	837.44	868.65	883.26	904.19	782.20	855.15	900.87
	Quarter 4 - Trimestre 4	848.25	765.94	790.24	831.37	851.44	879.39	881.92	899.73	801.19	867.36	896.90
	Annual - Annuel	831.25	727.21	757.74	818.95	840.51	874.55	887.64	883.73	775.24	859.79	884.36
2006												
	Quarter 1 - Trimestre 1	863.81	766.77	799.26	846.91	877.33	896.93	908.70	916.10	811.04	888.62	914.97
	Quarter 2 - Trimestre 2	867.84	769.14	798.67	847.86	873.72	896.42	924.51	929.64	811.92	886.73	928.80
	Quarter 3 - Trimestre 3	876.94	783.29	805.17	848.96	874.53	897.97	948.16	947.47	817.78	887.82	947.58
	Quarter 4 - Trimestre 4	888.68	801.29	827.81	865.70	891.39	908.89	961.84	943.52	837.11	901.29	946.79
	Annual - Annuel	874.41	780.32	807.72	852.38	879.22	900.01	937.24	934.27	819.51	891.07	934.76
2007												
	Quarter 1 - Trimestre 1	905.14	785.64	826.31	880.65	908.61	923.09	996.91	977.33	839.33	916.88	980.69
	Quarter 2 - Trimestre 2	913.01	798.86	830.36	880.67	915.34	921.62	958.60	1,006.01	843.80	918.90	997.92
	Quarter 3 - Trimestre 3	913.09	798.32	831.27	884.00	906.16	923.94	965.32	1,005.04	845.45	916.22	998.37
	Quarter 4 - Trimestre 4	920.53	831.80	855.24	896.94	909.71	924.33	980.68	993.12	866.76	917.94	991.19
	Annual - Annuel	913.00	803.71	835.81	885.58	909.96	923.25	975.25	995.45	848.86	917.49	992.09
2008												
	Quarter 1 - Trimestre 1	928.66	820.00	850.26	896.88	927.46	947.00	1,011.20	1,004.10	862.36	938.40	1,005.21
	Quarter 2 - Trimestre 2	925.11	832.82	850.60	901.13	934.08	936.40	965.51	996.86	866.71	935.37	991.86
	Quarter 3 - Trimestre 3	932.58	821.53	850.83	904.49	931.83	946.01	967.16	1,018.80	866.20	939.72	1,011.15
44-45 Retail trade - Commerce de détail												
2004												
	Quarter 1 - Trimestre 1	442.54	421.95	411.89	477.58	514.03	487.71	506.79	419.10	436.00	502.22	422.62
	Quarter 2 - Trimestre 2	456.82	420.14	413.41	509.92	557.01	497.71	490.61	431.71	446.63	530.12	434.25
	Quarter 3 - Trimestre 3	459.58	427.10	419.94	509.91	551.63	496.61	484.01	436.94	451.03	526.45	438.89
	Quarter 4 - Trimestre 4	457.98	444.36	430.78	519.28	548.64	487.26	465.45	427.01	462.82	520.37	428.59
	Annual - Annuel	454.34	428.42	419.04	504.25	542.90	492.32	486.14	428.73	449.19	519.88	431.11
2005												
	Quarter 1 - Trimestre 1	457.17	437.94	421.62	509.11	535.75	488.17	437.71	436.88	453.80	514.31	436.92
	Quarter 2 - Trimestre 2	475.54	456.14	437.70	535.11	569.43	504.32	481.30	447.87	473.98	539.51	449.37
	Quarter 3 - Trimestre 3	476.15	456.11	452.01	539.16	557.39	503.50	492.04	443.96	482.34	532.72	446.27
	Quarter 4 - Trimestre 4	476.50	471.89	460.10	538.38	555.48	493.19	485.39	443.32	488.99	526.51	445.21
	Annual - Annuel	471.45	455.36	443.06	530.76	554.72	497.43	474.89	443.00	474.94	528.45	444.44
2006												
	Quarter 1 - Trimestre 1	477.41	464.94	455.15	542.06	557.90	505.96	495.96	444.30	486.62	533.93	446.54
	Quarter 2 - Trimestre 2	489.19	476.48	463.12	547.07	574.83	510.64	507.64	457.93	494.27	545.05	460.24
	Quarter 3 - Trimestre 3	482.97	470.33	459.49	555.60	578.29	517.90	504.12	442.08	494.24	550.22	444.88
	Quarter 4 - Trimestre 4	477.64	480.49	474.26	551.92	567.67	507.05	492.02	429.76	503.76	539.48	432.51
	Annual - Annuel	481.78	475.03	463.02	549.23	569.79	510.43	499.92	443.20	494.76	542.25	445.74
2007												
	Quarter 1 - Trimestre 1	476.27	468.20	459.33	541.37	560.40	507.14	497.91	439.60	489.35	534.61	442.05
	Quarter 2 - Trimestre 2	487.45	481.44	472.12	559.38	576.52	513.68	503.96	445.95	504.44	546.66	448.55
	Quarter 3 - Trimestre 3	490.71	479.55	472.72	564.35	581.57	521.19	472.31	451.43	506.00	552.26	452.40
	Quarter 4 - Trimestre 4	489.19	498.01	486.72	559.50	571.59	512.21	474.67	447.87	514.39	543.33	449.12
	Annual - Annuel	486.01	481.74	472.84	556.36	572.67	513.65	486.42	446.27	503.67	544.33	448.08
2008												
	Quarter 1 - Trimestre 1	483.55	480.31	475.30	552.75	562.70	503.67	493.77	446.87	503.39	534.72	448.66
	Quarter 2 - Trimestre 2	497.39	499.44	489.14	558.43	567.73	516.59	489.66	463.21	515.64	543.92	464.40
	Quarter 3 - Trimestre 3	510.55	504.83	497.67	577.94	579.08	528.99	499.38	478.19	527.55	555.81	479.19

Table 11

Quarterly and Annual Estimates of Average Weekly Earnings (including overtime) by Enterprise Size of Employment, for All Employees, for Selected Industries, Canada, Provinces and Territories.

(Continued - suite)

Tableau 11

Estimations trimestrielles et annuelles de la rémunération hebdomadaire moyenne (avec surtemps), par taille d'entreprise selon l'emploi, pour l'ensemble des salariés pour une sélection d'industries, Canada, provinces et territoires.

NAICS 2007 SCIAN 2007	Industry Industrie	Size - Taille										
		All Sizes - Toutes les tailles	0-4	5-19	20-49	50-99	100-299	300-499	500 +	0-49	50-299	300 +
CANADA												
48-49 Transportation & warehousing - Transport et entreposage												
2004												
Quarter 1 - Trimestre 1		\$752.34	\$592.24	\$633.71	\$686.30	\$665.91	\$752.63	\$828.81	\$824.24	\$640.74	\$717.67	\$824.57
Quarter 2 - Trimestre 2		752.61	595.11	637.81	696.65	695.29	750.98	795.80	818.48	647.62	729.25	816.81
Quarter 3 - Trimestre 3		759.74	615.24	656.07	701.85	713.57	774.31	794.59	817.77	661.26	750.69	816.03
Quarter 4 - Trimestre 4		763.24	633.42	658.46	722.41	708.90	769.55	787.71	819.13	673.80	745.98	816.85
Annual - Annuel		757.03	609.28	646.62	701.94	695.65	761.87	801.37	819.87	656.00	735.86	818.51
2005												
Quarter 1 - Trimestre 1		762.04	604.70	648.12	704.50	707.34	773.41	810.52	822.86	656.09	747.14	821.93
Quarter 2 - Trimestre 2		773.48	622.23	674.33	726.81	722.22	785.37	823.00	827.57	679.10	760.12	827.22
Quarter 3 - Trimestre 3		784.73	667.19	695.15	733.53	744.46	801.12	822.28	832.73	700.74	778.28	831.95
Quarter 4 - Trimestre 4		783.27	679.88	702.99	743.97	736.56	775.21	834.16	828.70	710.78	759.91	829.10
Annual - Annuel		775.95	644.16	680.47	727.35	727.70	783.67	822.51	827.97	686.98	761.34	827.56
2006												
Quarter 1 - Trimestre 1		782.83	656.24	688.42	734.44	721.00	788.81	835.36	834.50	695.47	761.39	834.56
Quarter 2 - Trimestre 2		781.69	663.59	688.54	735.95	730.75	790.29	826.88	829.82	698.80	766.15	829.60
Quarter 3 - Trimestre 3		784.23	672.33	706.16	745.67	751.79	801.22	834.46	822.98	710.75	781.05	823.80
Quarter 4 - Trimestre 4		790.02	698.03	712.56	749.06	739.78	784.80	853.91	831.35	721.18	766.54	832.93
Annual - Annuel		784.71	672.72	698.97	741.32	735.87	791.22	837.40	829.65	706.64	768.76	830.23
2007												
Quarter 1 - Trimestre 1		792.96	689.26	711.25	749.31	745.21	793.94	852.90	834.28	718.32	774.15	835.63
Quarter 2 - Trimestre 2		795.79	680.04	705.13	746.90	742.15	789.24	856.76	844.62	712.63	769.95	845.49
Quarter 3 - Trimestre 3		805.43	692.87	722.33	758.53	753.29	805.10	835.54	853.06	726.41	783.83	851.71
Quarter 4 - Trimestre 4		805.77	710.23	726.03	758.34	752.73	791.75	827.83	853.49	732.40	775.59	851.55
Annual - Annuel		800.02	693.23	716.30	753.26	748.30	794.94	842.85	846.42	722.50	775.81	846.15
2008												
Quarter 1 - Trimestre 1		820.38	698.83	732.30	765.32	758.06	807.30	851.38	873.62	734.40	787.15	871.93
Quarter 2 - Trimestre 2		821.34	706.85	743.24	770.43	766.06	822.01	847.85	867.25	742.61	799.10	865.97
Quarter 3 - Trimestre 3		820.27	712.12	745.24	774.76	781.48	827.99	825.03	862.56	745.95	809.06	859.96
51 Information & cultural industries - Industrie de l'information et industrie culturelle												
2004												
Quarter 1 - Trimestre 1		829.21	672.49	637.68	708.02	784.62	861.17	854.11	866.35	671.68	830.55	865.68
Quarter 2 - Trimestre 2		836.42	676.71	652.34	728.16	773.52	868.72	844.24	875.17	686.48	830.48	873.44
Quarter 3 - Trimestre 3		830.36	688.02	659.12	700.08	781.85	857.32	827.51	869.12	680.98	825.61	866.56
Quarter 4 - Trimestre 4		838.66	744.08	664.18	715.67	797.79	837.07	817.73	878.53	699.88	821.10	874.75
Annual - Annuel		833.66	695.88	653.29	712.86	784.46	856.15	834.99	872.28	684.79	826.97	870.10
2005												
Quarter 1 - Trimestre 1		849.68	703.08	661.32	745.47	780.57	877.19	860.19	887.25	701.72	838.26	885.54
Quarter 2 - Trimestre 2		869.72	720.37	684.25	754.99	838.35	894.38	875.12	904.58	719.04	872.46	902.98
Quarter 3 - Trimestre 3		893.04	737.84	708.94	772.52	853.37	901.18	921.31	931.70	739.91	882.88	931.10
Quarter 4 - Trimestre 4		911.86	779.25	729.05	781.49	863.45	922.74	893.28	952.41	759.76	900.35	949.09
Annual - Annuel		881.17	735.62	695.81	764.01	833.26	899.14	886.78	919.09	730.38	873.54	917.22
2006												
Quarter 1 - Trimestre 1		922.90	757.08	727.49	799.82	891.15	944.99	983.85	957.28	762.45	924.38	958.73
Quarter 2 - Trimestre 2		926.73	758.79	744.79	823.35	892.61	946.27	963.79	960.39	778.53	924.04	960.57
Quarter 3 - Trimestre 3		938.00	756.00	746.09	834.29	897.78	957.56	1,014.16	971.38	782.75	932.98	973.73
Quarter 4 - Trimestre 4		944.60	820.69	762.34	825.21	898.45	959.99	934.85	981.41	798.81	934.82	978.84
Annual - Annuel		933.13	773.36	745.24	820.54	895.13	952.28	974.06	967.68	780.66	929.17	968.02
2007												
Quarter 1 - Trimestre 1		956.60	782.76	764.65	835.86	907.50	988.73	1,011.79	991.08	796.55	956.13	992.35
Quarter 2 - Trimestre 2		970.69	828.07	783.54	862.76	919.51	1,009.84	998.72	1,002.17	823.60	973.87	1,001.97
Quarter 3 - Trimestre 3		978.73	850.44	788.32	859.92	928.21	1,010.27	1,028.18	1,009.69	829.81	977.74	1,010.86
Quarter 4 - Trimestre 4		984.15	896.00	806.41	881.90	938.44	1,007.73	1,057.95	1,009.54	854.40	981.07	1,012.44
Annual - Annuel		972.61	839.80	785.55	860.10	923.05	1,004.04	1,024.48	1,003.22	826.04	972.03	1,004.51
2008												
Quarter 1 - Trimestre 1		988.50	849.91	817.77	889.00	962.23	1,015.05	1,023.38	1,015.39	852.39	994.62	1,015.83
Quarter 2 - Trimestre 2		1,000.58	872.48	819.09	896.51	992.79	1,012.83	986.46	1,031.97	860.49	1,005.68	1,029.39
Quarter 3 - Trimestre 3		1,007.76	871.96	830.29	890.35	991.32	1,002.22	1,037.51	1,040.21	862.64	998.45	1,040.08
52 Finance & insurance - Finance et assurances												
2004												
Quarter 1 - Trimestre 1		902.55	743.89	815.62	921.60	1,025.64	977.13	1,097.98	891.90	833.39	996.28	902.25
Quarter 2 - Trimestre 2		895.80	778.24	842.72	902.61	983.44	955.81	1,041.62	885.71	846.66	966.85	894.39
Quarter 3 - Trimestre 3		890.60	763.14	818.85	858.03	904.30	917.13	980.19	900.91	817.44	911.98	904.98
Quarter 4 - Trimestre 4		902.14	801.74	849.57	870.64	911.70	914.92	1,038.93	908.15	843.90	913.64	914.68
Annual - Annuel		897.76	771.99	831.69	888.17	955.72	941.19	1,039.22	896.74	835.37	946.99	904.12
2005												
Quarter 1 - Trimestre 1		911.53	776.36	863.66	897.44	976.49	976.31	1,090.73	903.76	853.11	976.39	914.03
Quarter 2 - Trimestre 2		941.65	826.72	905.72	914.99	990.12	979.86	993.36	944.44	888.51	984.01	946.93
Quarter 3 - Trimestre 3		940.38	898.66	907.49	919.83	945.87	977.91	1,027.24	938.94	909.58	964.97	943.45
Quarter 4 - Trimestre 4		937.70	953.73	937.46	944.26	962.70	1,005.83	1,045.95	920.05	943.91	988.70	926.60

Table 11

Quarterly and Annual Estimates of Average Weekly Earnings (including overtime) by Enterprise Size of Employment, for All Employees, for Selected Industries, Canada, Provinces and Territories.

(Continued - suite)

Tableau 11

Estimations trimestrielles et annuelles de la rémunération hebdomadaire moyenne (avec surtemps), par taille d'entreprise selon l'emploi, pour l'ensemble des salariés pour une sélection d'industries, Canada, provinces et territoires.

NAICS 2007	Industry	Size - Taille										
		All Sizes - Toutes les tailles	0-4	5-19	20-49	50-99	100-299	300-499	500 +	0-49	50-299	300 +
SCIAN 2007	Industrie											
CANADA												
71	Arts, entertainment & recreation - Arts, spectacles et loisirs											
	2005											
	Annual - Annuel	\$429.47	\$475.06	\$347.58	\$344.84	\$368.94	\$420.05	\$439.58	\$527.99	\$369.08	\$396.59	\$515.65
	2006											
	Quarter 1 - Trimestre 1	436.93	490.74	349.29	343.25	378.95	448.60	397.36	517.93	374.12	418.96	500.70
	Quarter 2 - Trimestre 2	431.56	460.53	348.17	341.05	365.68	447.14	448.66	532.53	364.80	408.04	522.25
	Quarter 3 - Trimestre 3	427.34	480.26	347.57	342.51	369.12	424.08	435.99	537.49	365.51	398.85	524.65
	Quarter 4 - Trimestre 4	452.69	524.79	370.98	357.63	394.63	484.82	449.28	529.51	394.37	443.57	518.57
	Annual - Annuel	436.62	488.85	353.75	345.75	375.80	448.86	431.51	529.34	374.07	415.42	516.42
	2007											
	Quarter 1 - Trimestre 1	445.87	506.79	361.40	359.31	402.73	434.48	443.13	516.32	388.36	420.92	507.31
	Quarter 2 - Trimestre 2	449.59	504.33	369.56	366.59	396.64	425.80	494.66	544.24	389.63	411.86	538.29
	Quarter 3 - Trimestre 3	443.15	490.63	375.90	368.49	385.44	424.61	483.46	534.45	391.50	406.48	529.00
	Quarter 4 - Trimestre 4	477.74	522.96	397.10	395.29	456.85	495.68	492.72	541.86	419.47	477.45	536.42
	Annual - Annuel	453.65	506.04	376.08	372.52	408.49	443.23	477.57	534.10	397.08	427.21	527.59
	2008											
	Quarter 1 - Trimestre 1	489.21	529.03	420.44	416.68	460.90	507.98	478.92	540.86	439.33	487.86	532.43
	Quarter 2 - Trimestre 2	486.60	520.48	415.57	406.17	441.94	473.02	486.69	578.93	428.69	458.10	567.24
	Quarter 3 - Trimestre 3	474.71	502.04	407.81	393.68	415.99	453.23	495.81	577.39	416.26	436.43	568.25
72	Accommodation & food services - Hébergement et services de restauration											
	2004											
	Quarter 1 - Trimestre 1	267.50	274.32	238.85	246.58	255.71	288.16	322.61	321.99	245.25	269.83	322.08
	Quarter 2 - Trimestre 2	280.96	282.12	255.03	262.35	270.92	299.98	348.28	327.59	260.82	283.59	330.99
	Quarter 3 - Trimestre 3	286.27	291.74	262.48	269.46	277.09	303.25	342.59	328.42	268.23	288.79	330.95
	Quarter 4 - Trimestre 4	282.72	297.96	257.87	263.25	273.16	295.54	337.60	327.90	263.77	283.23	329.53
	Annual - Annuel	279.59	286.75	253.77	260.67	269.50	297.00	338.34	326.51	259.77	281.66	328.47
	2005											
	Quarter 1 - Trimestre 1	285.90	293.03	259.73	267.25	273.79	298.35	335.37	337.27	266.14	284.74	336.99
	Quarter 2 - Trimestre 2	290.45	294.10	263.84	270.17	284.32	307.28	353.51	335.33	269.59	294.50	338.38
	Quarter 3 - Trimestre 3	295.90	302.83	272.74	280.70	289.26	307.48	350.26	335.96	279.20	297.35	338.56
	Quarter 4 - Trimestre 4	293.18	298.40	270.88	276.89	282.07	303.91	350.71	335.45	276.44	291.73	338.14
	Annual - Annuel	291.47	297.26	266.89	273.92	282.62	304.40	347.95	336.00	272.98	292.29	338.03
	2006											
	Quarter 1 - Trimestre 1	288.26	289.47	262.11	271.43	280.88	301.12	344.73	334.45	268.90	289.80	336.20
	Quarter 2 - Trimestre 2	294.46	310.08	266.81	273.41	284.06	307.68	350.98	348.05	273.38	294.50	348.54
	Quarter 3 - Trimestre 3	311.38	329.42	288.64	293.13	302.50	323.68	374.36	351.99	294.00	312.09	355.74
	Quarter 4 - Trimestre 4	322.07	356.04	297.95	299.33	309.22	326.53	375.67	374.77	303.53	317.03	374.93
	Annual - Annuel	304.36	320.25	278.98	284.68	294.53	315.33	362.06	352.63	285.14	303.82	354.24
	2007											
	Quarter 1 - Trimestre 1	317.44	339.28	284.02	293.66	306.27	327.43	375.05	379.83	293.15	315.64	379.03
	Quarter 2 - Trimestre 2	321.71	338.08	293.37	299.42	309.08	330.53	381.08	379.25	300.13	318.66	379.55
	Quarter 3 - Trimestre 3	324.99	342.23	298.73	305.68	312.78	333.55	365.13	378.25	306.02	322.07	376.07
	Quarter 4 - Trimestre 4	332.74	357.72	305.86	310.93	316.91	337.20	376.15	390.57	312.86	326.06	388.01
	Annual - Annuel	324.34	344.37	295.62	302.56	311.35	332.31	374.27	382.03	303.18	320.72	380.72
	2008											
	Quarter 1 - Trimestre 1	328.97	341.14	299.92	307.48	310.69	341.46	367.12	388.26	306.98	324.53	384.60
	Quarter 2 - Trimestre 2	333.92	348.61	312.19	314.62	317.05	340.69	366.89	385.03	316.70	327.60	381.82
	Quarter 3 - Trimestre 3	348.81	372.96	326.52	333.27	337.54	360.72	382.81	385.18	333.86	347.79	384.76
81	Other services (except public administration) - Autres services, sauf les administrations publiques											
	2004											
	Quarter 1 - Trimestre 1	536.78	483.94	503.15	547.97	586.16	584.20	439.36	648.36	506.61	585.03	606.17
	Quarter 2 - Trimestre 2	547.96	484.55	525.40	573.14	601.82	588.51	467.64	642.15	521.57	594.14	603.99
	Quarter 3 - Trimestre 3	548.34	491.13	519.27	567.43	595.32	595.39	494.44	635.91	521.13	595.36	607.10
	Quarter 4 - Trimestre 4	554.08	500.22	526.56	574.14	600.71	591.22	477.99	642.99	528.01	595.24	610.85
	Annual - Annuel	546.85	489.93	518.58	565.64	596.04	589.85	470.17	642.29	519.38	592.47	607.05
	2005											
	Quarter 1 - Trimestre 1	555.47	491.11	531.86	587.43	604.77	581.59	480.96	644.27	530.13	591.38	613.33
	Quarter 2 - Trimestre 2	569.24	508.68	545.05	586.93	620.22	599.53	510.17	659.75	542.36	608.51	630.88
	Quarter 3 - Trimestre 3	568.00	504.20	539.84	584.35	621.60	606.93	562.30	656.87	538.07	613.39	638.39
	Quarter 4 - Trimestre 4	568.96	518.16	545.66	581.17	622.26	605.04	569.21	628.40	544.70	612.53	616.30
	Annual - Annuel	565.48	505.51	540.69	584.92	617.44	598.34	531.29	647.34	538.88	606.61	624.64
	2006											
	Quarter 1 - Trimestre 1	568.23	512.16	535.89	584.63	628.53	604.85	588.12	641.53	538.56	615.17	631.11
	Quarter 2 - Trimestre 2	580.86	521.39	551.82	592.54	638.40	619.05	620.86	650.65	551.37	627.59	644.83
	Quarter 3 - Trimestre 3	588.06	522.13	563.02	603.55	644.03	635.57	561.39	664.93	558.86	639.30	645.20
	Quarter 4 - Trimestre 4	595.66	546.12	570.50	602.27	639.28	631.96	570.49	666.87	569.76	635.16	649.38
	Annual - Annuel	583.34	525.58	555.36	595.91	637.62	622.92	585.16	656.35	554.75	629.37	642.79
	2007											
	Quarter 1 - Trimestre 1	597.84	536.78	567.93	615.86	642.63	648.49	558.45	677.04	568.39	645.98	655.02

Table 11

Quarterly and Annual Estimates of Average Weekly Earnings (including overtime) by Enterprise Size of Employment, for All Employees, for Selected Industries, Canada, Provinces and Territories.

(Continued - suite)

Tableau 11

Estimations trimestrielles et annuelles de la rémunération hebdomadaire moyenne (avec surtemps), par taille d'entreprise selon l'emploi, pour l'ensemble des salariés pour une sélection d'industries, Canada, provinces et territoires.

NAICS 2007	Industry	Size - Taille										
		All Sizes - Toutes les tailles	0-4	5-19	20-49	50-99	100-299	300-499	500 +	0-49	50-299	300 +
CANADA												
81	Other services (except public administration) - Autres services, sauf les administrations publiques											
	2007											
	Quarter 2 - Trimestre 2	\$606.03	\$551.65	\$577.47	\$615.26	\$647.11	\$641.09	\$587.72	\$695.57	\$577.47	\$643.68	\$674.02
	Quarter 3 - Trimestre 3	614.07	556.71	589.49	621.94	648.73	665.93	600.79	690.19	586.47	658.52	672.47
	Quarter 4 - Trimestre 4	615.40	561.92	588.26	626.20	657.26	661.37	615.35	681.83	588.24	659.65	669.10
	Annual - Annuel	608.45	551.96	580.92	619.91	649.01	654.36	590.91	686.07	580.29	652.07	667.63
	2008											
	Quarter 1 - Trimestre 1	616.36	561.39	592.67	630.15	659.68	672.75	638.83	662.08	591.25	667.15	657.09
	Quarter 2 - Trimestre 2	619.23	569.52	600.10	634.83	655.43	662.81	648.48	657.53	598.47	659.59	655.60
	Quarter 3 - Trimestre 3	610.14	564.39	593.28	622.03	643.39	657.88	622.69	643.93	591.04	651.40	639.11
91	Public administration - Administrations publiques											
	2004											
	Quarter 1 - Trimestre 1	876.98	491.57	523.85	591.04	627.11	692.77	766.09	926.48	557.70	668.90	921.23
	Quarter 2 - Trimestre 2	868.65	514.44	514.05	590.09	633.59	681.26	756.76	917.46	556.19	664.56	911.92
	Quarter 3 - Trimestre 3	864.98	517.63	494.53	580.75	626.81	675.95	740.34	917.00	544.99	658.66	910.60
	Quarter 4 - Trimestre 4	877.99	516.95	528.80	609.62	640.66	698.15	794.78	925.26	571.53	678.24	920.80
	Annual - Annuel	872.05	510.00	515.24	592.61	631.89	686.77	763.86	921.49	557.47	667.40	916.06
	2005											
	Quarter 1 - Trimestre 1	893.95	507.63	533.65	623.33	674.24	719.94	772.72	940.71	579.25	704.26	935.28
	Quarter 2 - Trimestre 2	895.66	538.12	534.41	621.54	667.62	735.95	812.51	940.52	582.23	712.50	936.72
	Quarter 3 - Trimestre 3	893.55	593.15	600.82	650.63	696.17	738.24	803.77	935.98	628.43	724.54	931.34
	Quarter 4 - Trimestre 4	912.98	594.76	620.91	674.27	710.09	759.03	803.33	954.66	648.10	742.47	949.62
	Annual - Annuel	899.05	557.49	573.15	643.18	687.11	738.52	798.22	942.95	610.32	721.18	938.23
	2006											
	Quarter 1 - Trimestre 1	925.62	563.86	596.48	663.45	695.41	743.21	819.56	971.01	629.27	726.45	966.10
	Quarter 2 - Trimestre 2	923.79	589.15	604.77	663.39	705.32	757.36	831.34	965.62	635.54	739.35	961.51
	Quarter 3 - Trimestre 3	929.05	591.72	594.96	643.27	684.83	734.91	798.81	980.54	621.52	717.01	973.83
	Quarter 4 - Trimestre 4	945.18	602.65	604.23	665.32	712.31	758.77	843.67	993.57	637.54	742.31	988.61
	Annual - Annuel	930.85	586.56	600.12	658.63	699.21	748.42	822.35	977.59	630.93	731.09	972.42
	2007											
	Quarter 1 - Trimestre 1	961.49	595.80	621.57	693.72	750.57	790.82	865.06	1,005.88	658.10	777.55	1,001.60
	Quarter 2 - Trimestre 2	961.06	614.94	619.66	681.80	740.44	790.70	873.14	1,006.42	653.19	773.73	1,002.25
	Quarter 3 - Trimestre 3	966.69	598.70	597.45	663.87	729.07	784.42	881.42	1,017.29	634.51	765.06	1,012.49
	Quarter 4 - Trimestre 4	986.79	618.27	623.50	699.12	753.10	799.93	880.65	1,036.89	663.80	783.82	1,031.88
	Annual - Annuel	969.04	606.94	615.40	684.18	742.94	791.43	875.47	1,016.66	652.19	774.92	1,012.10
	2008											
	Quarter 1 - Trimestre 1	991.99	627.35	625.74	704.83	764.99	818.79	895.94	1,039.67	668.76	801.12	1,035.27
	Quarter 2 - Trimestre 2	982.48	656.84	633.27	694.14	737.49	800.84	868.09	1,031.80	668.48	779.16	1,026.43
	Quarter 3 - Trimestre 3	961.17	612.35	607.56	655.51	696.71	763.95	807.72	1,016.35	635.16	741.39	1,009.76
11-91N	Industrial aggregate (excluding unclassified) - Ensemble des industries sauf les entreprises non classifiées											
	2004											
	Quarter 1 - Trimestre 1	698.44	592.57	551.37	607.47	641.57	708.57	769.72	785.36	579.38	679.49	784.00
	Quarter 2 - Trimestre 2	702.82	599.68	562.51	624.62	659.87	706.09	758.14	787.09	591.50	686.05	784.46
	Quarter 3 - Trimestre 3	701.65	603.72	562.11	619.72	652.45	702.51	756.86	791.81	590.54	680.90	788.49
	Quarter 4 - Trimestre 4	707.36	630.03	578.72	635.48	662.70	706.28	741.15	783.88	609.25	687.57	780.12
	Annual - Annuel	702.61	606.66	563.77	621.96	654.27	705.81	756.33	786.99	592.78	683.54	784.23
	2005											
	Quarter 1 - Trimestre 1	710.92	609.56	574.87	634.67	666.60	713.50	762.13	789.50	602.70	693.32	787.15
	Quarter 2 - Trimestre 2	723.14	633.84	590.66	649.13	676.51	726.01	777.62	800.89	619.96	704.60	798.87
	Quarter 3 - Trimestre 3	730.82	650.56	608.51	653.96	680.06	732.67	780.12	810.55	633.19	709.93	807.75
	Quarter 4 - Trimestre 4	735.58	668.48	622.35	664.45	683.34	734.57	773.47	805.41	646.75	712.54	802.64
	Annual - Annuel	725.26	640.74	599.47	650.84	676.81	726.92	773.46	801.58	625.97	705.31	799.10
	2006											
	Quarter 1 - Trimestre 1	740.46	664.68	617.14	662.70	687.72	740.99	785.17	813.56	643.20	718.10	811.17
	Quarter 2 - Trimestre 2	744.52	682.05	621.16	661.65	688.19	740.40	799.00	820.33	648.31	717.73	818.49
	Quarter 3 - Trimestre 3	746.73	685.75	628.75	667.99	693.42	743.00	807.45	821.91	654.60	721.47	820.59
	Quarter 4 - Trimestre 4	755.56	707.77	645.32	681.15	701.29	751.45	803.74	821.59	671.56	729.65	820.04
	Annual - Annuel	746.89	685.24	628.16	668.46	692.75	744.00	799.06	819.36	654.53	721.80	817.59
	2007											
	Quarter 1 - Trimestre 1	763.16	700.22	642.16	683.80	706.46	760.30	820.51	833.52	669.17	737.21	832.41
	Quarter 2 - Trimestre 2	768.73	705.32	647.82	687.44	709.89	762.89	824.87	843.66	673.86	739.88	842.02
	Quarter 3 - Trimestre 3	770.56	706.48	651.34	691.05	711.64	765.03	830.42	848.21	676.84	741.90	846.58
	Quarter 4 - Trimestre 4	780.50	736.29	669.88	703.82	721.93	770.94	827.01	848.73	696.00	749.66	846.83
	Annual - Annuel	770.82	712.18	652.92	691.65	712.58	764.84	825.79	843.55	679.08	742.23	841.99
	2008											
	Quarter 1 - Trimestre 1	785.53	728.66	664.44	701.82	724.44	782.11	842.59	856.66	691.31	757.11	855.47
	Quarter 2 - Trimestre 2	789.77	743.19	672.58	704.21	725.85	779.58	836.54	864.44	698.73	755.95	862.01
	Quarter 3 - Trimestre 3	792.60	744.13	678.10	710.30	728.87	783.19	834.50	869.48	703.46	759.34	866.27

Table 11

Quarterly and Annual Estimates of Average Weekly Earnings (including overtime) by Enterprise Size of Employment, for All Employees, for Selected Industries, Canada, Provinces and Territories.

(Continued - suite)

Tableau 11

Estimations trimestrielles et annuelles de la rémunération hebdomadaire moyenne (avec surtemps), par taille d'entreprise selon l'emploi, pour l'ensemble des salariés pour une sélection d'industries, Canada, provinces et territoires.

NAICS 2007	Industry	Size - Taille										
		All Sizes - Toutes les tailles	0-4	5-19	20-49	50-99	100-299	300-499	500 +	0-49	50-299	300 +
NEWFOUNDLAND AND LABRADOR - TERRE-NEUVE ET LABRADOR												
23	Construction - Construction											
	2004											
	Quarter 1 - Trimestre 1	\$617.91	\$501.58	\$560.31	\$696.98	\$563.58	\$781.10	\$707.06
	Quarter 2 - Trimestre 2	593.73	484.37	526.44	667.60	545.95	745.99	730.36
	Quarter 3 - Trimestre 3	628.32	511.91	553.46	715.54	580.56	773.38	806.96
	Quarter 4 - Trimestre 4	636.20	494.91	561.24	696.54	575.19	858.63	749.95
	Annual - Annual	620.20	498.66	550.04	695.75	567.65	792.43	748.25
	2005											
	Quarter 1 - Trimestre 1	647.91	488.42	590.31	629.51	563.80	887.84	777.67
	Quarter 2 - Trimestre 2	656.54	486.84	579.52	704.38	577.54	913.67	745.68
	Quarter 3 - Trimestre 3	701.14	575.14	644.67	708.91	640.87	881.50	775.69
	Quarter 4 - Trimestre 4	714.37	585.35	642.55	737.73	651.77	926.85	822.09
	Annual - Annual	683.41	536.36	618.29	703.97	614.06	901.42	779.71
	2006											
	Quarter 1 - Trimestre 1	725.02	596.66	666.77	746.62	661.28	908.89	875.30
	Quarter 2 - Trimestre 2	712.61	594.45	650.72	763.86	658.05	907.74	829.26
	Quarter 3 - Trimestre 3	720.52	638.49	680.97	770.31	692.19	843.39	748.08
	Quarter 4 - Trimestre 4	737.02	628.58	688.51	800.04	698.67	866.61	824.92
	Annual - Annual	723.86	615.97	673.02	773.37	679.88	873.91	826.33
	2007											
	Quarter 1 - Trimestre 1	774.14	678.01	743.26	793.79	731.17	858.75	933.26
	Quarter 2 - Trimestre 2	788.22	672.47	737.76	859.99	745.09	917.77	934.84
	Quarter 3 - Trimestre 3	812.24	696.77	747.70	849.70	758.08	961.46	989.08
	Quarter 4 - Trimestre 4	828.22	709.05	760.27	829.35	764.59	930.85	1,026.87
	Annual - Annual	804.33	689.84	747.77	837.26	751.74	930.51	975.73
	2008											
	Quarter 1 - Trimestre 1	840.48	672.04	735.59	835.93	738.04	962.61	1,133.89
	Quarter 2 - Trimestre 2	834.83	674.58	732.46	814.00	735.32	1,041.21	1,155.88
	Quarter 3 - Trimestre 3	869.05	733.31	795.05	893.43	802.90	1,066.85	981.14
31-33	Manufacturing - Fabrication											
	2004											
	Quarter 1 - Trimestre 1	682.97	605.70	552.59	580.89	\$555.30	\$563.88	571.60	560.43	758.50
	Quarter 2 - Trimestre 2	696.42	475.78	579.37	692.93	575.04	728.98	604.69	681.36	724.07
	Quarter 3 - Trimestre 3	720.65	539.13	568.80	696.43	705.60	614.25	612.69	638.91	774.78
	Quarter 4 - Trimestre 4	745.22	537.40	582.27	619.59	701.43	670.28	589.44	680.27	826.94
	Annual - Annual	712.88	539.95	571.15	647.64	644.37	654.21	595.10	651.14	768.33
	2005											
	Quarter 1 - Trimestre 1	782.62	671.00	585.43	571.19	595.48	560.48	895.23
	Quarter 2 - Trimestre 2	779.59	583.92	622.78	673.03	636.56	719.97	840.72
	Quarter 3 - Trimestre 3	790.78	692.16	651.25	677.66	667.65	714.85	866.50
	Quarter 4 - Trimestre 4	822.59	654.09	655.54	697.24	673.66	712.63	951.90
	Annual - Annual	793.12	652.26	629.28	661.92	645.70	697.91	881.46
	2006											
	Quarter 1 - Trimestre 1	839.93	597.07	652.88	692.33	697.78	680.25	658.09	686.28	957.34
	Quarter 2 - Trimestre 2	820.40	633.79	650.47	752.53	719.81	694.40	688.72	700.36	891.84
	Quarter 3 - Trimestre 3	809.27	630.24	648.09	737.57	791.05	757.28	682.05	764.85	863.47
	Quarter 4 - Trimestre 4	855.36	625.15	659.75	742.08	770.77	770.09	689.54	770.26	970.37
	Annual - Annual	828.23	621.64	652.65	733.06	751.23	735.25	680.25	739.19	909.82
	2007											
	Quarter 1 - Trimestre 1	832.82	610.44	664.15	692.55	664.65	644.98	976.58
	Quarter 2 - Trimestre 2	839.66	616.47	670.94	838.06	722.91	754.75	896.59
	Quarter 3 - Trimestre 3	833.03	614.36	670.62	728.31	685.15	783.45	882.51
	Quarter 4 - Trimestre 4	848.19	628.51	717.91	736.64	711.82	811.24	908.56
	Annual - Annual	838.34	617.35	680.99	749.74	696.48	762.03	905.25
	2008											
	Quarter 1 - Trimestre 1	860.65	649.15	686.66	687.55	702.62	666.67	680.60	676.21	984.05
	Quarter 2 - Trimestre 2	846.19	652.59	695.45	775.58	815.91	713.70	714.61	741.53	904.69
	Quarter 3 - Trimestre 3	812.24	621.97	697.65	755.97	774.61	664.66	708.46	691.98	867.18
41	Wholesale Trade - Commerce de gros											
	2004											
	Quarter 1 - Trimestre 1	664.79	611.28	584.23	573.95	696.63	945.07	586.97	763.88	761.96
	Quarter 2 - Trimestre 2	670.95	544.50	619.04	691.47	605.57	768.90	626.39	688.87	739.26
	Quarter 3 - Trimestre 3	662.93	559.80	604.30	621.33	695.85	823.22	600.81	751.79	728.77
	Quarter 4 - Trimestre 4	653.69	595.86	646.64	611.69	653.84	606.08	624.74	637.25	713.14
	Annual - Annual	663.11	577.47	613.94	625.44	662.43	772.42	609.96	707.21	735.50
	2005											
	Quarter 1 - Trimestre 1	662.69	557.32	617.16	581.24	717.71	812.64	\$867.37	\$736.45	592.80	746.88	750.92
	Quarter 2 - Trimestre 2	700.85	568.76	668.01	644.14	737.44	1,000.25	806.57	681.78	639.54	883.32	696.36
	Quarter 3 - Trimestre 3	712.97	637.45	659.56	687.00	833.11	755.92	854.71	748.94	664.88	794.06	761.50

Table 11
Quarterly and Annual Estimates of Average Weekly Earnings
(including overtime) by Enterprise Size of Employment, for
All Employees, for Selected Industries, Canada, Provinces
and Territories.

(Continued - suite)

Tableau 11
Estimations trimestrielles et annuelles de la rémunération
hebdomadaire moyenne (avec surtemps), par taille d'entreprise
selon l'emploi, pour l'ensemble des salariés pour une sélection
d'industries, Canada, provinces et territoires.

NAICS 2007	Industry	Size - Taille										
		All Sizes - Toutes les tailles	0-4	5-19	20-49	50-99	100-299	300-499	500 +	0-49	50-299	300 +
NEWFOUNDLAND AND LABRADOR - TERRE-NEUVE ET LABRADOR												
41	Wholesale Trade - Commerce de gros											
	2005											
	Quarter 4 - Trimestre 4	\$720.22	\$649.93	\$702.65	\$700.29	\$741.39	\$782.95	\$893.67	\$737.74	\$690.34	\$753.36	\$755.77
	Annual - Annuel	699.91	603.34	661.99	654.86	755.88	867.65	855.14	726.19	647.49	804.30	741.08
	2006											
	Quarter 1 - Trimestre 1	731.96	662.12	699.79	681.91	762.57	871.36	685.89	800.02	787.59
	Quarter 2 - Trimestre 2	737.23	653.48	692.01	682.60	780.28	808.77	681.32	795.32	810.94
	Quarter 3 - Trimestre 3	738.09	653.10	685.35	689.48	750.45	765.93	680.68	760.09	844.29
	Quarter 4 - Trimestre 4	758.02	685.68	724.24	692.48	767.99	808.71	705.71	784.28	854.74
	Annual - Annuel	741.24	663.67	699.99	686.76	766.03	798.90	688.27	782.44	823.30
	2007											
	Quarter 1 - Trimestre 1	773.23	688.55	711.57	667.67	777.28	984.90	998.41	902.99	691.91	828.80	915.57
	Quarter 2 - Trimestre 2	804.32	677.26	743.34	755.64	842.19	921.30	1,013.13	885.23	736.17	876.96	899.46
	Quarter 3 - Trimestre 3	802.87	660.67	714.28	812.37	675.56	986.29	954.61	902.10	742.75	842.28	909.01
	Quarter 4 - Trimestre 4	820.62	733.81	792.33	766.37	744.87	971.22	993.40	906.01	772.52	826.54	918.76
	Annual - Annuel	800.83	690.14	740.55	754.23	764.07	962.92	988.77	898.96	736.56	846.09	910.65
	2008											
	Quarter 1 - Trimestre 1	824.53	724.91	791.77	772.47	963.52	930.40	772.67	827.77	936.18
	Quarter 2 - Trimestre 2	844.41	687.62	789.75	816.19	958.76	931.72	780.37	909.44	937.16
	Quarter 3 - Trimestre 3	832.14	667.32	756.95	805.53	996.97	948.28	759.81	892.72	959.33
44-45	Retail trade - Commerce de détail											
	2004											
	Quarter 1 - Trimestre 1	434.05	425.81	416.29	413.10	467.39	507.81	417.96	489.13	430.15
	Quarter 2 - Trimestre 2	459.21	443.19	425.54	462.81	520.36	529.12	439.79	525.30	455.27
	Quarter 3 - Trimestre 3	465.04	421.99	441.33	466.38	543.01	516.28	443.46	528.82	465.64
	Quarter 4 - Trimestre 4	459.06	433.25	435.54	482.53	508.68	512.04	447.67	510.45	451.90
	Annual - Annuel	454.63	431.00	429.97	457.43	510.05	516.50	437.56	513.53	450.94
	2005											
	Quarter 1 - Trimestre 1	450.91	408.31	421.55	449.26	484.49	537.70	425.19	512.19	456.30
	Quarter 2 - Trimestre 2	474.23	436.01	443.79	496.69	527.76	567.48	456.47	550.12	466.40
	Quarter 3 - Trimestre 3	477.65	450.31	457.81	502.35	563.49	495.07	468.51	527.65	470.83
	Quarter 4 - Trimestre 4	476.85	458.07	456.99	511.85	552.98	500.46	472.26	523.87	465.11
	Annual - Annuel	470.08	437.79	445.56	491.23	532.34	525.48	456.08	528.63	464.67
	2006											
	Quarter 1 - Trimestre 1	470.27	443.91	455.76	493.04	560.55	472.55	462.47	511.04	465.33
	Quarter 2 - Trimestre 2	485.35	461.41	466.75	530.70	587.77	454.09	483.09	521.19	476.35
	Quarter 3 - Trimestre 3	472.87	454.16	466.17	530.32	555.77	475.31	480.81	514.06	448.80
	Quarter 4 - Trimestre 4	469.44	458.31	477.28	543.69	546.39	446.57	491.23	494.84	438.19
	Annual - Annuel	474.46	454.43	466.63	525.34	562.06	462.22	479.64	509.82	457.09
	2007											
	Quarter 1 - Trimestre 1	468.32	449.50	470.47	513.72	530.60	491.01	477.71	509.13	444.63
	Quarter 2 - Trimestre 2	477.44	452.14	480.33	525.92	566.48	421.10	486.90	491.27	462.51
	Quarter 3 - Trimestre 3	485.15	459.62	484.44	524.47	574.22	481.74	491.07	529.34	463.93
	Quarter 4 - Trimestre 4	492.41	469.91	496.42	548.73	563.13	509.81	505.49	538.84	463.85
	Annual - Annuel	481.21	457.96	483.15	528.54	559.50	476.21	490.56	517.96	459.00
	2008											
	Quarter 1 - Trimestre 1	482.99	461.30	482.00	512.23	551.75	500.98	485.54	529.90	466.00
	Quarter 2 - Trimestre 2	513.74	481.18	500.40	539.80	591.18	510.72	507.44	559.25	504.66
	Quarter 3 - Trimestre 3	533.55	498.43	527.06	581.31	600.25	535.21	537.17	571.81	515.68
48-49	Transportation & warehousing - Transport et entreposage											
	2004											
	Quarter 1 - Trimestre 1	734.57	449.81	535.11	734.91	580.67	749.50	845.97
	Quarter 2 - Trimestre 2	716.59	525.40	539.57	728.82	598.93	677.88	825.17
	Quarter 3 - Trimestre 3	697.52	465.40	565.02	666.17	567.91	606.46	823.25
	Quarter 4 - Trimestre 4	698.28	492.88	573.89	660.42	580.25	607.68	816.17
	Annual - Annuel	710.88	482.54	554.11	696.96	581.71	658.22	827.07
	2005											
	Quarter 1 - Trimestre 1	700.06	470.02	500.71	574.15	522.18	719.45	831.03
	Quarter 2 - Trimestre 2	710.30	483.35	539.79	639.44	561.11	636.47	847.83
	Quarter 3 - Trimestre 3	714.96	516.02	564.08	691.93	591.29	680.29	822.79
	Quarter 4 - Trimestre 4	732.67	539.95	575.29	707.25	608.84	739.34	821.18
	Annual - Annuel	714.84	504.69	545.91	650.15	571.32	691.70	830.58
	2006											
	Quarter 1 - Trimestre 1	744.58	504.58	569.36	711.22	609.37	755.99	839.59
	Quarter 2 - Trimestre 2	739.12	533.72	556.65	667.38	594.26	737.72	854.50
	Quarter 3 - Trimestre 3	742.73	628.55	572.10	683.43	623.93	705.06	839.58
	Quarter 4 - Trimestre 4	758.01	566.76	558.36	687.37	606.95	808.58	848.67
	Annual - Annuel	746.14	562.91	564.02	686.92	608.59	752.29	845.46

Table 11

Quarterly and Annual Estimates of Average Weekly Earnings (including overtime) by Enterprise Size of Employment, for All Employees, for Selected Industries, Canada, Provinces and Territories.

(Continued - suite)

Tableau 11

Estimations trimestrielles et annuelles de la rémunération hebdomadaire moyenne (avec surtemps), par taille d'entreprise selon l'emploi, pour l'ensemble des salariés pour une sélection d'industries, Canada, provinces et territoires.

NAICS 2007	Industry	Size - Taille									
		All Sizes - Toutes les tailles	0-4	5-19	20-49	50-99	100-299	300-499	500 +	0-49	50-299
NEWFOUNDLAND AND LABRADOR - TERRE-NEUVE ET LABRADOR											
48-49 Transportation & warehousing - Transport et entreposage											
2007											
Quarter 1 - Trimestre 1	\$763.88	\$558.05	\$540.41	\$642.21	\$586.37	\$835.70	\$860.26
Quarter 2 - Trimestre 2	759.72	547.65	555.60	654.14	588.76	789.27	861.99
Quarter 3 - Trimestre 3	768.09	553.76	602.65	693.75	620.65	769.50	866.47
Quarter 4 - Trimestre 4	762.77	552.87	591.49	641.94	600.38	768.09	876.45
Annual - Annuel	763.65	553.04	574.25	657.39	599.49	787.57	866.27
2008											
Quarter 1 - Trimestre 1	793.74	557.77	575.99	711.64	627.33	820.39	904.74
Quarter 2 - Trimestre 2	772.85	566.67	603.54	683.13	623.59	796.23	868.69
Quarter 3 - Trimestre 3	766.13	570.87	618.68	699.52	634.18	745.72	864.11
54 Professional, scientific & technical services - Services professionnels, scientifiques et techniques											
2004											
Quarter 1 - Trimestre 1	887.13	712.40	744.37	828.48	\$1,225.82	\$926.31	760.66	1,082.80	1,090.62
Quarter 2 - Trimestre 2	902.64	803.14	796.69	948.61	931.46	1,042.29	844.42	979.10	1,076.06
Quarter 3 - Trimestre 3	897.72	745.04	836.24	946.38	929.06	964.59	852.34	945.86	1,040.67
Quarter 4 - Trimestre 4	906.78	854.70	859.94	939.61	882.26	953.41	885.55	913.00	990.47
Annual - Annuel	898.61	777.36	811.41	920.18	981.72	970.01	838.07	976.42	1,054.32
2005											
Quarter 1 - Trimestre 1	885.58	707.29	821.20	881.58	998.43	1,075.07	813.70	1,036.97	1,038.94
Quarter 2 - Trimestre 2	914.45	781.43	829.25	947.58	1,089.61	1,087.08	857.24	1,088.31	976.00
Quarter 3 - Trimestre 3	929.78	777.64	877.35	978.26	1,042.70	1,025.57	886.50	1,034.64	980.78
Quarter 4 - Trimestre 4	928.77	789.45	920.00	901.80	1,051.51	1,021.22	881.44	1,033.57	989.79
Annual - Annuel	914.96	763.47	862.16	927.31	1,046.55	1,048.58	859.51	1,047.61	995.93
2006											
Quarter 1 - Trimestre 1	900.58	777.16	911.51	848.42	942.25	965.57	858.24	955.87	998.37
Quarter 2 - Trimestre 2	909.85	786.59	863.55	872.10	1,166.41	946.24	844.08	1,032.17	1,022.37
Quarter 3 - Trimestre 3	949.98	833.75	908.84	944.97	986.27	977.95	898.64	981.66	1,070.37
Quarter 4 - Trimestre 4	956.86	833.75	930.73	949.58	1,036.95	1,060.29	908.74	1,049.74	1,031.04
Annual - Annuel	929.97	808.22	903.42	905.10	1,030.26	982.71	877.61	1,002.92	1,032.92
2007											
Quarter 1 - Trimestre 1	920.71	838.88	879.26	930.56	931.17	865.75	884.27	904.49	1,011.10
Quarter 2 - Trimestre 2	913.98	840.58	890.35	907.59	911.52	837.11	883.00	890.44	1,007.96
Quarter 3 - Trimestre 3	954.49	889.20	922.55	916.68	1,005.31	1,211.89	912.17	1,094.10	1,005.86
Quarter 4 - Trimestre 4	986.43	901.22	923.97	1,010.50	1,054.28	1,092.90	946.05	1,064.93	1,066.80
Annual - Annuel	943.77	867.55	904.71	941.33	980.01	1,023.93	906.75	995.35	1,021.78
2008											
Quarter 1 - Trimestre 1	997.60	919.04	888.41	1,069.44	952.49	1,023.30	1,194.35
Quarter 2 - Trimestre 2	997.68	924.62	922.74	1,007.75	951.16	1,034.05	1,189.33
Quarter 3 - Trimestre 3	993.98	867.94	896.10	1,035.55	934.36	1,054.76	1,170.39
56 Admin. & support, waste managemt. & remediation services - Services admin., soutien, gestion des déchets, assainissem.											
2004											
Quarter 1 - Trimestre 1	531.08	..	372.66	471.79	450.12	..
Quarter 2 - Trimestre 2	547.25	..	440.72	472.08	473.59	..
Quarter 3 - Trimestre 3	543.06	..	426.96	548.11	510.91	..
Quarter 4 - Trimestre 4	514.47	..	439.05	518.17	437.55	..
Annual - Annuel	534.65	..	422.41	502.01	470.09	..
2005											
Quarter 1 - Trimestre 1	508.40	368.41	427.19	487.99	435.86
Quarter 2 - Trimestre 2	531.06	439.15	443.61	527.84	475.36
Quarter 3 - Trimestre 3	551.13	453.19	496.07	522.04	497.18
Quarter 4 - Trimestre 4	551.54	465.68	456.85	529.06	482.40
Annual - Annuel	536.74	431.90	459.63	517.43	474.75
2006											
Quarter 1 - Trimestre 1	557.43	459.54	456.23	500.76	472.62
Quarter 2 - Trimestre 2	573.57	460.11	473.25	521.21	484.95
Quarter 3 - Trimestre 3	570.29	467.42	477.32	502.21	483.82
Quarter 4 - Trimestre 4	601.11	496.42	472.34	554.83	507.89
Annual - Annuel	575.93	470.77	470.50	519.59	487.43
2007											
Quarter 1 - Trimestre 1	593.51	461.42	483.65	604.15	577.66	471.35	518.63	514.36	722.39
Quarter 2 - Trimestre 2	577.12	497.42	511.34	488.19	636.32	448.55	500.94	532.60	693.44
Quarter 3 - Trimestre 3	573.70	471.91	498.87	510.72	566.77	490.30	497.88	514.12	700.38
Quarter 4 - Trimestre 4	575.62	483.90	536.71	459.95	612.58	443.75	498.90	513.49	686.53
Annual - Annuel	579.52	478.71	507.89	512.54	601.67	465.20	503.42	518.80	700.16
2008											
Quarter 1 - Trimestre 1	579.30	..	484.96	396.10

Table 11

Quarterly and Annual Estimates of Average Weekly Earnings (including overtime) by Enterprise Size of Employment, for All Employees, for Selected Industries, Canada, Provinces and Territories.

(Continued - suite)

Tableau 11

Estimations trimestrielles et annuelles de la rémunération hebdomadaire moyenne (avec surtemps), par taille d'entreprise selon l'emploi, pour l'ensemble des salariés pour une sélection d'industries, Canada, provinces et territoires.

NAICS 2007	Industry	Size - Taille										
		All Sizes - Toutes les tailles	0-4	5-19	20-49	50-99	100-299	300-499	500 +	0-49	50-299	300 +
NEWFOUNDLAND AND LABRADOR - TERRE-NEUVE ET LABRADOR												
56	Admin. & support, waste managemt. & remediation services - Services admin., soutien, gestion des déchets, assainissem.											
	2008											
	Quarter 2 - Trimestre 2	\$591.35	..	\$496.61	\$446.70
	Quarter 3 - Trimestre 3	595.68	..	510.29	504.27
62	Health care & social assistance - Soins de santé et assistance sociale											
	2004											
	Quarter 1 - Trimestre 1	630.25	\$446.04	410.58	331.45	\$415.93	\$422.18	\$412.80	\$420.28	\$734.70
	Quarter 2 - Trimestre 2	640.71	446.82	407.18	356.37	462.28	472.85	416.43	469.91	747.92
	Quarter 3 - Trimestre 3	654.88	441.39	435.74	341.53	491.99	517.57	421.52	511.78	763.12
	Quarter 4 - Trimestre 4	651.33	452.18	467.22	411.63	480.85	566.16	450.52	549.48	738.98
	Annual - Annuel	644.44	446.57	430.25	360.55	461.56	503.03	425.30	492.80	746.16
	2005											
	Quarter 1 - Trimestre 1	653.46	453.15	481.39	409.26	433.42	534.40	455.75	516.14	744.59
	Quarter 2 - Trimestre 2	633.61	497.23	472.16	432.53	530.93	506.81	475.03	513.78	705.60
	Quarter 3 - Trimestre 3	652.06	531.66	500.27	483.38	455.91	489.68	509.97	479.69	735.56
	Quarter 4 - Trimestre 4	663.17	569.02	496.10	497.73	454.49	516.88	526.48	495.42	745.66
	Annual - Annuel	650.32	511.69	487.66	455.70	469.73	512.97	491.71	501.02	732.37
	2006											
	Quarter 1 - Trimestre 1	673.79	534.63	514.63	445.05	457.89	500.88	510.17	487.71	766.88
	Quarter 2 - Trimestre 2	676.37	554.55	530.30	488.89	445.30	489.20	532.11	477.78	765.73
	Quarter 3 - Trimestre 3	664.50	547.42	518.69	493.57	462.10	452.07	525.40	454.76	751.49
	Quarter 4 - Trimestre 4	672.50	563.22	521.01	535.98	484.30	434.95	540.63	449.49	757.73
	Annual - Annuel	671.72	549.92	521.21	491.86	462.40	469.83	527.26	467.74	760.32
	2007											
	Quarter 1 - Trimestre 1	688.53	574.82	527.88	506.06	496.82	405.40	541.50	431.32	785.11
	Quarter 2 - Trimestre 2	694.40	578.85	548.33	526.33	513.15	453.22	555.36	471.63	781.52
	Quarter 3 - Trimestre 3	684.03	575.23	534.80	489.88	515.21	435.19	541.03	462.62	773.75
	Quarter 4 - Trimestre 4	683.48	599.82	560.98	521.90	512.73	466.13	567.34	483.75	755.52
	Annual - Annuel	687.55	582.23	542.94	511.21	509.95	438.31	551.37	461.74	773.78
	2008											
	Quarter 1 - Trimestre 1	702.17	635.84	600.54	564.46	503.57	468.58	606.53	482.61	769.76
	Quarter 2 - Trimestre 2	698.86	633.90	595.57	526.44	517.49	474.53	596.26	494.16	768.27
	Quarter 3 - Trimestre 3	721.52	643.99	589.86	560.75	514.01	475.20	604.00	489.58	798.83
71	Arts, entertainment & recreation - Arts, spectacles et loisirs											
	2004											
	Quarter 1 - Trimestre 1	324.06	..	302.54	314.46
	Quarter 2 - Trimestre 2	324.98	..	279.38	352.17
	Quarter 3 - Trimestre 3	346.36	..	328.57	371.19
	Quarter 4 - Trimestre 4	349.77	..	354.36	309.34
	Annual - Annuel	337.78	..	317.68	346.97
	2005											
	Quarter 1 - Trimestre 1	343.19	394.75	351.29	225.20	336.12
	Quarter 2 - Trimestre 2	340.10	371.15	331.54	282.89	331.27
	Quarter 3 - Trimestre 3	351.86	351.33	335.67	367.32	348.01
	Quarter 4 - Trimestre 4	358.85	390.92	337.65	339.64	351.28
	Annual - Annuel	348.91	374.17	338.71	313.85	342.37
	2006											
	Quarter 1 - Trimestre 1	357.69	401.67	330.71	263.62	339.43
	Quarter 2 - Trimestre 2	379.52	389.59	342.50	402.34	368.72
	Quarter 3 - Trimestre 3	354.95	361.82	312.64	426.61	351.85
	Quarter 4 - Trimestre 4	364.08	391.55	329.87	411.15	359.97
	Annual - Annuel	363.41	384.02	327.42	391.87	355.05
	2007											
	Quarter 1 - Trimestre 1	357.44	399.15	312.98	375.65	341.61
	Quarter 2 - Trimestre 2	359.86	421.44	327.37	419.21	367.37
	Quarter 3 - Trimestre 3	346.20	360.59	327.75	388.73	350.60
	Quarter 4 - Trimestre 4	360.73	407.96	331.07	408.36	365.57
	Annual - Annuel	354.97	393.42	325.15	397.65	356.06
	2008											
	Quarter 1 - Trimestre 1	373.15	419.39	357.83
	Quarter 2 - Trimestre 2	394.57	412.19	370.73
	Quarter 3 - Trimestre 3	402.46	424.24	374.44

Table 11

Quarterly and Annual Estimates of Average Weekly Earnings (including overtime) by Enterprise Size of Employment, for All Employees, for Selected Industries, Canada, Provinces and Territories.

(Continued - suite)

Tableau 11

Estimations trimestrielles et annuelles de la rémunération hebdomadaire moyenne (avec surtemps), par taille d'entreprise selon l'emploi, pour l'ensemble des salariés pour une sélection d'industries, Canada, provinces et territoires.

NAICS 2007	Industry	Size - Taille										
		All Sizes - Toutes les tailles	0-4	5-19	20-49	50-99	100-299	300-499	500 +	0-49	50-299	300 +
NEWFOUNDLAND AND LABRADOR - TERRE-NEUVE ET LABRADOR												
72	Accommodation & food services - Hébergement et services de restauration											
	2004											
	Quarter 1 - Trimestre 1	\$259.70	\$229.00	\$233.99	\$224.34	\$229.72
	Quarter 2 - Trimestre 2	284.12	241.59	245.17	247.38	245.45
	Quarter 3 - Trimestre 3	294.99	281.96	262.49	262.48	265.23
	Quarter 4 - Trimestre 4	291.28	276.52	254.04	255.53	257.58
	Annual - Annuel	283.31	259.73	249.88	248.05	250.55
	2005											
	Quarter 1 - Trimestre 1	291.70	253.78	250.74	250.05	250.93
	Quarter 2 - Trimestre 2	293.15	254.95	248.80	257.67	252.73
	Quarter 3 - Trimestre 3	304.17	302.54	284.38	267.33	281.25
	Quarter 4 - Trimestre 4	305.54	282.66	276.41	264.32	273.57
	Annual - Annuel	298.88	276.26	266.03	260.36	265.69
	2006											
	Quarter 1 - Trimestre 1	295.39	262.52	258.85	258.98	259.43
	Quarter 2 - Trimestre 2	309.68	271.07	264.78	259.79	263.76
	Quarter 3 - Trimestre 3	329.73	324.76	304.45	289.49	301.64
	Quarter 4 - Trimestre 4	340.45	329.11	300.82	290.14	301.18
	Annual - Annuel	319.66	298.45	283.78	275.42	282.82
	2007											
	Quarter 1 - Trimestre 1	328.46	285.06	279.52	281.38	280.84	\$316.35	\$559.02
	Quarter 2 - Trimestre 2	329.49	296.54	283.87	288.41	287.19	329.19	516.41
	Quarter 3 - Trimestre 3	339.67	337.06	312.09	304.58	313.03	329.86	502.35
	Quarter 4 - Trimestre 4	344.11	324.27	315.00	302.03	311.27	336.71	514.00
	Annual - Annuel	335.74	314.85	298.47	295.20	299.41	328.11	522.19
	2008											
	Quarter 1 - Trimestre 1	330.93	287.90	285.36	303.50	\$333.32	\$298.28	292.64	315.40	541.14
	Quarter 2 - Trimestre 2	334.65	309.74	302.60	308.45	347.68	313.37	305.99	329.35	499.40
	Quarter 3 - Trimestre 3	369.05	372.50	345.04	344.72	391.66	320.54	348.82	356.83	541.20
81	Other services (except public administration) - Autres services, sauf les administrations publiques											
	2004											
	Quarter 1 - Trimestre 1	418.90	405.81	410.67	432.11	413.76
	Quarter 2 - Trimestre 2	458.17	433.06	455.87	486.59	452.92
	Quarter 3 - Trimestre 3	454.85	472.47	444.23	403.78	441.92
	Quarter 4 - Trimestre 4	441.86	411.16	462.14	501.01	453.27
	Annual - Annuel	443.62	430.84	443.25	448.87	440.52
	2005											
	Quarter 1 - Trimestre 1	434.14	397.31	445.43	465.98	434.48	449.72	416.65
	Quarter 2 - Trimestre 2	455.96	431.51	469.85	478.41	459.05	475.14	414.50
	Quarter 3 - Trimestre 3	462.36	433.61	466.93	464.46	456.90	485.80	495.87
	Quarter 4 - Trimestre 4	466.42	443.00	479.87	499.97	472.43	408.31	543.60
	Annual - Annuel	454.96	426.74	465.41	476.77	455.85	449.37	454.29
	2006											
	Quarter 1 - Trimestre 1	469.09	440.77	462.51	515.70	466.45	455.86	534.72
	Quarter 2 - Trimestre 2	488.03	438.02	484.51	523.86	479.20	539.05	532.00
	Quarter 3 - Trimestre 3	475.81	423.33	472.52	534.35	473.52	477.74	511.59
	Quarter 4 - Trimestre 4	482.49	446.71	496.15	515.25	485.22	472.18	468.78
	Annual - Annuel	478.85	437.08	478.63	523.10	476.10	483.60	512.32
	2007											
	Quarter 1 - Trimestre 1	494.55	448.05	495.70	543.43	489.61
	Quarter 2 - Trimestre 2	517.77	466.76	505.12	601.38	509.70
	Quarter 3 - Trimestre 3	491.02	462.73	480.99	536.15	487.35
	Quarter 4 - Trimestre 4	513.52	470.39	502.64	557.37	503.24
	Annual - Annuel	503.78	462.14	495.56	557.26	497.10
	2008											
	Quarter 1 - Trimestre 1	528.42	481.93	500.06	557.13	504.59	671.21	568.30
	Quarter 2 - Trimestre 2	551.63	498.55	523.53	595.61	530.68	674.63	550.20
	Quarter 3 - Trimestre 3	531.42	491.19	489.69	562.53	508.06	662.51	547.71
91	Public administration - Administrations publiques											
	2004											
	Quarter 1 - Trimestre 1	712.29	332.26	381.27	523.66	584.36	567.07	418.87	570.50	768.63
	Quarter 2 - Trimestre 2	707.25	330.58	385.86	472.03	640.03	556.05	401.19	580.88	757.88
	Quarter 3 - Trimestre 3	685.60	352.00	381.37	429.97	446.15	584.35	391.50	536.04	743.20
	Quarter 4 - Trimestre 4	685.87	414.12	397.09	451.83	597.42	602.98	421.94	600.76	730.22
	Annual - Annuel	697.48	356.90	386.17	468.54	553.24	576.46	408.81	569.19	749.76
	2005											
	Quarter 1 - Trimestre 1	720.22	362.02	411.41	543.23	639.93	829.27	442.55	777.39	746.64

Table 11

Quarterly and Annual Estimates of Average Weekly Earnings
(including overtime) by Enterprise Size of Employment, for
All Employees, for Selected Industries, Canada, Provinces
and Territories.

(Continued - suite)

Tableau 11

Estimations trimestrielles et annuelles de la rémunération
hebdomadaire moyenne (avec surtemps), par taille d'entreprise
selon l'emploi, pour l'ensemble des salariés pour une sélection
d'industries, Canada, provinces et territoires.

NAICS 2007	Industry	Size - Taille										
SCIAN 2007	Industrie	All Sizes - Toutes les tailles	0-4	5-19	20-49	50-99	100-299	300-499	500 +	0-49	50-299	300 +
NEWFOUNDLAND AND LABRADOR - TERRE-NEUVE ET LABRADOR												
91	Public administration - Administrations publiques											
	2005											
	Quarter 2 - Trimestre 2	\$713.93	\$375.46	\$444.98	\$587.94	\$796.35	\$670.20	\$472.83	\$706.81	\$740.71
	Quarter 3 - Trimestre 3	700.88	441.33	475.54	553.11	631.68	626.22	496.62	627.63	734.29
	Quarter 4 - Trimestre 4	718.56	456.80	459.40	541.85	678.69	693.85	483.96	688.37	753.04
	Annual - Annuel	713.12	407.57	450.09	555.69	685.45	703.66	475.43	698.28	743.49
	2006											
	Quarter 1 - Trimestre 1	719.78	408.69	474.64	669.67	693.91	716.43	510.27	711.70	743.92
	Quarter 2 - Trimestre 2	711.71	416.41	494.07	662.17	726.07	638.01	524.28	657.81	735.53
	Quarter 3 - Trimestre 3	729.82	420.95	451.64	589.05	642.53	656.07	493.09	651.74	767.00
	Quarter 4 - Trimestre 4	750.79	424.09	450.94	623.04	631.00	639.03	497.57	636.85	797.56
	Annual - Annuel	727.84	417.06	465.89	631.50	665.40	661.58	505.50	662.58	760.35
	2007											
	Quarter 1 - Trimestre 1	767.37	433.72	496.89	645.98	528.40	706.32	802.52
	Quarter 2 - Trimestre 2	773.40	425.83	490.62	647.49	515.54	691.60	806.00
	Quarter 3 - Trimestre 3	792.17	389.95	423.85	579.22	475.10	717.93	838.44
	Quarter 4 - Trimestre 4	810.05	449.76	464.79	641.94	517.20	736.67	855.05
	Annual - Annuel	785.97	424.50	468.50	624.03	508.24	714.92	825.56
	2008											
	Quarter 1 - Trimestre 1	832.20	444.72	498.20	807.01	789.36	722.46	565.30	749.33	875.31
	Quarter 2 - Trimestre 2	810.58	468.16	544.49	706.64	819.30	683.35	575.05	732.41	843.78
	Quarter 3 - Trimestre 3	792.90	446.27	487.03	598.14	838.00	710.47	523.01	742.35	833.76
11-91N	Industrial aggregate (excluding unclassified) - Ensemble des industries sauf les entreprises non classifiées											
	2004											
	Quarter 1 - Trimestre 1	637.62	470.51	456.43	513.35	538.87	558.13	\$555.81	\$770.91	476.05	550.08	757.23
	Quarter 2 - Trimestre 2	648.72	479.28	475.59	549.37	545.23	616.08	658.10	769.82	496.96	588.17	762.11
	Quarter 3 - Trimestre 3	646.54	478.56	484.30	542.17	568.37	613.10	687.89	774.02	499.68	595.43	766.58
	Quarter 4 - Trimestre 4	647.69	487.69	499.70	549.84	574.96	610.53	637.60	762.56	510.97	596.05	753.80
	Annual - Annuel	645.28	479.14	479.66	539.37	558.08	601.74	640.08	769.33	496.45	584.15	759.98
	2005											
	Quarter 1 - Trimestre 1	650.99	472.96	489.33	518.33	564.51	611.07	681.52	768.83	493.01	593.59	762.74
	Quarter 2 - Trimestre 2	661.05	498.72	501.57	561.48	598.01	657.15	631.93	769.45	517.95	633.66	759.64
	Quarter 3 - Trimestre 3	670.69	521.63	530.21	568.70	622.20	645.76	668.09	784.23	539.48	636.68	775.64
	Quarter 4 - Trimestre 4	679.48	536.66	537.08	595.80	627.95	630.85	604.21	788.42	553.74	629.62	779.07
	Annual - Annuel	665.77	507.94	515.54	562.38	605.94	637.29	649.75	777.71	527.02	624.87	769.19
	2006											
	Quarter 1 - Trimestre 1	681.35	526.78	534.20	574.61	593.77	619.95	627.04	789.58	543.33	609.48	783.63
	Quarter 2 - Trimestre 2	690.69	540.37	539.93	593.41	621.54	640.79	667.40	797.23	555.45	633.66	789.83
	Quarter 3 - Trimestre 3	687.50	548.62	542.50	603.56	626.31	637.04	691.27	797.37	562.13	632.97	791.02
	Quarter 4 - Trimestre 4	696.27	558.82	555.27	622.49	623.21	640.16	661.41	800.16	575.86	633.32	793.78
	Annual - Annuel	689.09	543.92	543.15	599.62	617.26	635.28	666.26	796.14	559.66	628.29	789.63
	2007											
	Quarter 1 - Trimestre 1	700.50	564.09	547.77	598.17	618.83	592.01	670.41	814.25	566.16	603.07	807.76
	Quarter 2 - Trimestre 2	715.14	568.75	564.04	616.72	657.47	637.56	689.56	825.93	580.35	646.10	816.83
	Quarter 3 - Trimestre 3	716.27	565.87	567.67	611.18	655.23	687.34	716.81	829.25	580.29	674.01	821.21
	Quarter 4 - Trimestre 4	725.16	590.29	588.32	633.72	679.26	658.12	644.01	829.94	602.38	667.47	820.49
	Annual - Annuel	714.65	572.37	567.47	615.54	654.63	646.62	684.86	825.05	582.75	650.03	816.78
	2008											
	Quarter 1 - Trimestre 1	731.49	592.31	574.48	633.24	648.78	635.89	714.28	843.47	595.83	642.15	836.14
	Quarter 2 - Trimestre 2	742.00	605.85	592.38	630.38	694.43	686.86	731.41	846.99	606.86	690.31	839.13
	Quarter 3 - Trimestre 3	740.48	606.25	601.93	650.14	692.44	700.83	701.37	845.14	617.78	697.20	834.99
PRINCE EDWARD ISLAND - ÎLE-DU-PRINCE-ÉDOUARD												
23	Construction - Construction											
	2004											
	Quarter 1 - Trimestre 1	576.33	492.84	553.47	650.03	558.38
	Quarter 2 - Trimestre 2	575.59	496.27	565.12	639.67	565.71
	Quarter 3 - Trimestre 3	567.15	504.66	592.15	625.18	575.12
	Quarter 4 - Trimestre 4	574.53	500.51	616.03	646.81	591.67
	Annual - Annuel	572.82	499.16	583.03	639.71	573.65
	2005											
	Quarter 1 - Trimestre 1	581.53	500.76	570.00
	Quarter 2 - Trimestre 2	597.86	510.07	603.41
	Quarter 3 - Trimestre 3	627.38	599.45	635.05
	Quarter 4 - Trimestre 4	643.87	580.89	638.11
	Annual - Annuel	616.02	552.07	613.87
	2006											
	Quarter 1 - Trimestre 1	663.82	599.82	654.17	760.10	660.38

Table 11

Quarterly and Annual Estimates of Average Weekly Earnings
(including overtime) by Enterprise Size of Employment, for
All Employees, for Selected Industries, Canada, Provinces
and Territories.

(Continued - suite)

Tableau 11

Estimations trimestrielles et annuelles de la rémunération
hebdomadaire moyenne (avec surtemps), par taille d'entreprise
selon l'emploi, pour l'ensemble des salariés pour une sélection
d'industries, Canada, provinces et territoires.

NAICS 2007	Industry	Size - Taille										
		All Sizes - Toutes les tailles	0-4	5-19	20-49	50-99	100-299	300-499	500 +	0-49	50-299	300 +
SCIAN 2007	Industrie											
PRINCE EDWARD ISLAND - ÎLE-DU-PRINCE-ÉDOUARD												
23	Construction - Construction											
	2006											
	Quarter 2 - Trimestre 2	\$660.65	\$615.63	\$648.20	\$782.07	\$669.06
	Quarter 3 - Trimestre 3	676.05	655.04	667.00	764.58	688.30
	Quarter 4 - Trimestre 4	681.94	622.62	660.48	784.40	679.79
	Annual - Annuel	671.40	624.82	657.92	773.34	675.46
	2007											
	Quarter 1 - Trimestre 1	714.04	674.50	680.84	845.11	719.69	\$629.24	\$747.47
	Quarter 2 - Trimestre 2	691.61	620.56	670.41	801.87	696.62	606.82	721.99
	Quarter 3 - Trimestre 3	698.21	649.07	666.99	730.96	682.44	741.39	714.60
	Quarter 4 - Trimestre 4	704.08	660.43	667.47	765.98	693.74	619.07	828.83
	Annual - Annuel	701.16	650.86	670.87	777.80	696.37	661.18	748.74
	2008											
	Quarter 1 - Trimestre 1	674.22	626.28	674.71
	Quarter 2 - Trimestre 2	667.75	619.27	664.51
	Quarter 3 - Trimestre 3	724.55	694.09	731.00
41	Wholesale Trade - Commerce de gros											
	2004											
	Quarter 1 - Trimestre 1	589.39	570.30	529.75	428.92	499.29	686.23	754.72
	Quarter 2 - Trimestre 2	572.96	488.40	503.16	402.83	458.59	825.29	554.36
	Quarter 3 - Trimestre 3	593.64	517.23	527.14	379.65	476.50	753.61	625.06
	Quarter 4 - Trimestre 4	559.62	567.00	522.53	442.15	507.51	624.14	630.81
	Annual - Annuel	579.35	535.96	520.67	410.91	484.12	744.86	628.92
	2005											
	Quarter 1 - Trimestre 1	561.02	470.82	539.86	406.60	491.67	651.80	652.58
	Quarter 2 - Trimestre 2	496.09	528.72	497.14	474.89	493.94	481.04	515.72
	Quarter 3 - Trimestre 3	513.46	545.32	537.79	464.57	513.94	514.86	511.29
	Quarter 4 - Trimestre 4	560.84	572.48	559.24	517.58	548.29	484.72	658.59
	Annual - Annuel	527.98	527.37	533.08	470.57	512.05	512.13	570.89
	2006											
	Quarter 1 - Trimestre 1	619.76	549.19	612.00	508.34	564.67	777.87	668.24
	Quarter 2 - Trimestre 2	541.00	542.77	558.23	475.70	529.51	448.58	655.23
	Quarter 3 - Trimestre 3	532.81	544.45	549.36	432.25	506.54	584.21	495.30
	Quarter 4 - Trimestre 4	586.87	587.44	568.31	652.72	597.44	641.51	535.11
	Annual - Annuel	563.39	556.90	569.61	510.45	547.79	563.26	592.34
	2007											
	Quarter 1 - Trimestre 1	628.63	602.17	638.11	586.47	616.82
	Quarter 2 - Trimestre 2	569.11	599.28	623.24	539.79	593.86
	Quarter 3 - Trimestre 3	544.10	565.18	585.49	524.52	565.48
	Quarter 4 - Trimestre 4	553.75	557.16	588.29	470.17	548.15
	Annual - Annuel	569.79	579.46	607.68	529.21	580.08
	2008											
	Quarter 1 - Trimestre 1	593.70	515.72	578.08	631.52	580.78	567.60	632.00
	Quarter 2 - Trimestre 2	547.10	554.36	587.35	582.42	581.25	495.40	549.32
	Quarter 3 - Trimestre 3	596.20	517.09	585.08	568.34	570.16	556.17	768.66
44-45	Retail trade - Commerce de détail											
	2004											
	Quarter 1 - Trimestre 1	380.12	357.35	350.28	404.50	369.24	387.88	391.05
	Quarter 2 - Trimestre 2	396.23	345.41	367.62	421.80	381.96	403.72	411.17
	Quarter 3 - Trimestre 3	400.38	345.17	355.18	419.18	376.21	447.55	409.72
	Quarter 4 - Trimestre 4	398.79	363.47	366.01	426.20	385.41	385.49	419.64
	Annual - Annuel	394.26	352.73	359.82	417.98	378.19	408.52	408.20
	2005											
	Quarter 1 - Trimestre 1	400.34	380.83	339.85	404.94	367.44	355.67	452.16
	Quarter 2 - Trimestre 2	403.59	348.78	363.04	405.88	376.11	353.11	455.71
	Quarter 3 - Trimestre 3	403.52	387.56	372.12	433.13	396.37	347.43	435.73
	Quarter 4 - Trimestre 4	400.28	381.20	378.24	399.82	386.70	356.11	432.01
	Annual - Annuel	401.97	374.89	363.34	411.59	382.07	352.87	443.63
	2006											
	Quarter 1 - Trimestre 1	399.61	385.95	369.06	401.89	384.21	366.16	428.73
	Quarter 2 - Trimestre 2	408.29	395.58	374.33	431.61	398.70	372.05	433.68
	Quarter 3 - Trimestre 3	410.09	415.00	388.68	442.19	413.60	352.27	429.95
	Quarter 4 - Trimestre 4	411.65	381.74	412.90	451.23	422.71	346.03	424.76
	Annual - Annuel	407.48	395.07	386.24	432.18	405.09	358.83	429.24
	2007											
	Quarter 1 - Trimestre 1	417.40	403.17	392.11	451.84	418.18	366.87	434.92
	Quarter 2 - Trimestre 2	420.81	403.62	408.95	462.85	429.24	358.60	439.16
	Quarter 3 - Trimestre 3	428.89	414.74	414.99	466.26	435.01	396.88	436.50
	Quarter 4 - Trimestre 4	420.64	414.56	435.63	441.63	435.00	364.58	430.62
	Annual - Annuel	422.09	409.10	413.22	455.81	429.57	372.28	435.21

Table 11

Quarterly and Annual Estimates of Average Weekly Earnings (including overtime) by Enterprise Size of Employment, for All Employees, for Selected Industries, Canada, Provinces and Territories.

(Continued - suite)

Tableau 11

Estimations trimestrielles et annuelles de la rémunération hebdomadaire moyenne (avec surtemps), par taille d'entreprise selon l'emploi, pour l'ensemble des salariés pour une sélection d'industries, Canada, provinces et territoires.

NAICS 2007	Industry	Size - Taille										
		All Sizes - Toutes les tailles	0-4	5-19	20-49	50-99	100-299	300-499	500 +	0-49	50-299	300 +
PRINCE EDWARD ISLAND - ÎLE-DU-PRINCE-ÉDOUARD												
44-45 Retail trade - Commerce de détail												
	2008											
	Quarter 1 - Trimestre 1	\$419.66	\$424.76	\$423.14	\$450.19	\$350.71	\$364.95	\$434.61	\$356.68	\$429.18
	Quarter 2 - Trimestre 2	435.14	437.55	426.82	470.27	338.10	374.73	445.64	352.92	459.10
	Quarter 3 - Trimestre 3	458.44	460.75	465.15	507.22	425.79	374.37	480.59	403.59	462.30
72	Accommodation & food services - Hébergement et services de restauration											
	2004											
	Quarter 1 - Trimestre 1	236.25	304.35	224.26	230.75	235.23	214.04	265.75
	Quarter 2 - Trimestre 2	255.80	328.84	252.49	244.57	255.85	242.48	274.18
	Quarter 3 - Trimestre 3	262.72	296.62	281.69	271.39	278.33	250.43	251.13
	Quarter 4 - Trimestre 4	245.64	322.96	244.08	249.79	254.75	224.81	254.88
	Annual - Annuel	251.89	312.28	256.67	252.46	259.84	235.33	260.36
	2005											
	Quarter 1 - Trimestre 1	241.21	283.71	240.20	244.02	246.74
	Quarter 2 - Trimestre 2	249.77	298.63	256.60	240.96	254.02
	Quarter 3 - Trimestre 3	281.47	313.34	283.89	280.75	285.11
	Quarter 4 - Trimestre 4	256.71	274.98	251.64	244.83	251.51
	Annual - Annuel	259.47	294.68	262.87	257.27	263.60
	2006											
	Quarter 1 - Trimestre 1	252.08	254.81	238.61	239.06	240.76	240.45	286.13
	Quarter 2 - Trimestre 2	257.08	301.12	252.06	245.58	253.51	238.33	291.94
	Quarter 3 - Trimestre 3	279.05	350.50	280.99	281.90	287.23	263.52	282.29
	Quarter 4 - Trimestre 4	271.88	299.35	249.37	249.22	254.57	249.61	336.17
	Annual - Annuel	266.45	306.50	260.01	258.80	263.91	248.06	296.99
	2007											
	Quarter 1 - Trimestre 1	251.46	288.75	234.35	239.30	229.77	241.23	221.89	312.15
	Quarter 2 - Trimestre 2	264.85	331.84	257.89	260.44	234.76	265.68	235.02	310.69
	Quarter 3 - Trimestre 3	284.95	327.29	291.54	285.20	258.27	291.90	262.39	300.42
	Quarter 4 - Trimestre 4	277.66	321.90	263.72	277.54	244.14	276.69	254.25	306.03
	Annual - Annuel	271.41	321.18	267.19	269.92	242.55	273.54	243.52	306.65
	2008											
	Quarter 1 - Trimestre 1	264.35	288.26	258.88	254.75	259.35	236.74	307.67
	Quarter 2 - Trimestre 2	273.97	297.48	279.90	270.34	276.77	263.66	283.98
	Quarter 3 - Trimestre 3	300.11	347.07	331.44	304.58	319.05	286.25	285.18
91	Public administration - Administrations publiques											
	2004											
	Quarter 1 - Trimestre 1	809.60	533.27	465.79	937.72	811.49
	Quarter 2 - Trimestre 2	804.02	317.11	333.31	893.54	809.39
	Quarter 3 - Trimestre 3	791.29	487.46	410.11	893.89	797.10
	Quarter 4 - Trimestre 4	825.50	377.92	388.01	1,017.67	823.97
	Annual - Annuel	806.85	439.13	403.47	932.69	809.95
	2005											
	Quarter 1 - Trimestre 1	856.32	508.61	\$878.02	456.10	1,005.14	861.05
	Quarter 2 - Trimestre 2	878.03	382.33	908.05	402.45	875.88	892.66
	Quarter 3 - Trimestre 3	872.53	527.29	888.51	497.47	953.15	881.78
	Quarter 4 - Trimestre 4	910.34	681.15	934.96	605.57	972.42	916.47
	Annual - Annuel	879.47	544.04	902.41	496.94	943.61	888.02
	2006											
	Quarter 1 - Trimestre 1	925.40	797.13	1,142.57	681.84	1,050.98	929.72
	Quarter 2 - Trimestre 2	878.08	730.44	901.23	482.68	835.14	895.28
	Quarter 3 - Trimestre 3	875.87	628.90	969.98	485.51	806.99	895.75
	Quarter 4 - Trimestre 4	945.72	912.08	1,159.50	585.01	1,072.93	955.97
	Annual - Annuel	904.58	724.25	1,018.16	572.15	902.69	918.16
	2007											
	Quarter 1 - Trimestre 1	952.75	702.16	658.49	1,087.87	959.28
	Quarter 2 - Trimestre 2	941.57	635.77	608.89	993.55	952.51
	Quarter 3 - Trimestre 3	902.82	611.18	586.62	943.36	912.38
	Quarter 4 - Trimestre 4	976.40	658.48	660.46	969.33	993.60
	Annual - Annuel	942.28	653.54	628.00	981.45	953.41
	2008											
	Quarter 1 - Trimestre 1	989.21	878.69	814.59	1,056.68	992.87
	Quarter 2 - Trimestre 2	963.43	659.90	638.22	969.73	976.61
	Quarter 3 - Trimestre 3	926.23	566.10	563.09	961.80	939.94
11-91N	Industrial aggregate (excluding unclassified) - Ensemble des industries sauf les entreprises non classifiées											
	2004											
	Quarter 1 - Trimestre 1	572.74	489.50	438.88	465.45	505.21	527.53	\$505.50	693.39	458.06	517.38	674.26
	Quarter 2 - Trimestre 2	573.63	481.03	448.28	465.57	494.35	543.08	498.48	696.13	460.63	521.69	673.43

Table 11

Quarterly and Annual Estimates of Average Weekly Earnings (including overtime) by Enterprise Size of Employment, for All Employees, for Selected Industries, Canada, Provinces and Territories.

(Continued - suite)

Tableau 11

Estimations trimestrielles et annuelles de la rémunération hebdomadaire moyenne (avec surtemps), par taille d'entreprise selon l'emploi, pour l'ensemble des salariés pour une sélection d'industries, Canada, provinces et territoires.

NAICS 2007	Industry	Size - Taille										
		All Sizes - Toutes les tailles	0-4	5-19	20-49	50-99	100-299	300-499	500 +	0-49	50-299	300 +
PRINCE EDWARD ISLAND - ÎLE-DU-PRINCE-ÉDOUARD												
11-91N Industrial aggregate (excluding unclassified) - Ensemble des industries sauf les entreprises non classifiées												
	2004											
	Quarter 3 - Trimestre 3	\$552.56	\$477.55	\$450.57	\$456.49	\$495.63	\$551.91	\$447.30	\$668.21	\$457.87	\$528.78	\$641.45
	Quarter 4 - Trimestre 4	576.17	500.75	468.80	486.93	479.41	538.40	475.23	689.88	481.54	512.73	669.29
	Annual - Annuel	568.33	486.99	451.74	467.92	493.36	541.33	480.31	686.86	464.30	520.55	664.41
	2005											
	Quarter 1 - Trimestre 1	583.71	489.04	450.33	469.15	481.95	511.82	557.51	706.23	465.02	497.70	691.40
	Quarter 2 - Trimestre 2	577.54	504.13	463.22	489.48	492.80	507.16	457.76	704.07	480.58	501.01	677.40
	Quarter 3 - Trimestre 3	575.40	527.26	478.15	501.61	476.20	539.43	464.35	693.42	496.21	511.38	668.25
	Quarter 4 - Trimestre 4	594.70	532.84	499.56	520.39	476.80	516.14	546.37	700.64	513.59	497.40	685.25
	Annual - Annuel	582.65	513.96	473.35	496.08	481.69	519.44	504.11	701.05	489.55	502.30	680.48
	2006											
	Quarter 1 - Trimestre 1	608.05	540.64	507.43	533.29	473.58	536.08	523.86	725.87	523.59	507.87	709.28
	Quarter 2 - Trimestre 2	600.76	552.92	496.67	520.74	468.69	539.32	556.65	714.46	516.60	509.20	699.07
	Quarter 3 - Trimestre 3	589.99	564.71	505.03	503.87	490.56	575.73	451.27	707.27	516.55	543.72	680.94
	Quarter 4 - Trimestre 4	620.35	565.69	527.46	558.26	508.71	555.57	574.21	725.98	546.10	538.14	714.04
	Annual - Annuel	604.42	556.33	508.86	527.78	485.16	554.13	524.35	718.40	525.32	526.33	700.85
	2007											
	Quarter 1 - Trimestre 1	638.90	578.13	527.70	562.65	493.43	575.97	626.70	738.88	550.17	540.58	728.94
	Quarter 2 - Trimestre 2	632.00	565.51	526.26	557.21	472.28	611.66	595.32	742.25	544.63	555.22	728.83
	Quarter 3 - Trimestre 3	610.09	556.29	518.35	533.48	494.50	620.04	521.25	718.73	531.05	572.47	701.72
	Quarter 4 - Trimestre 4	636.72	585.88	542.56	576.49	485.63	633.99	593.78	728.90	563.58	574.74	716.78
	Annual - Annuel	628.90	571.04	528.22	556.12	486.37	613.25	585.68	732.39	546.59	562.45	719.34
	2008											
	Quarter 1 - Trimestre 1	644.28	572.00	544.59	588.91	495.12	631.24	617.48	732.31	566.04	576.84	722.28
	Quarter 2 - Trimestre 2	641.68	572.54	540.40	575.97	494.51	641.98	584.69	742.29	559.44	585.43	727.61
	Quarter 3 - Trimestre 3	632.15	590.03	551.37	558.09	542.54	640.66	547.81	725.79	560.96	602.15	711.46
NOVA SCOTIA - NOUVELLE-ÉCOSSE												
23 Construction - Construction												
	2004											
	Quarter 1 - Trimestre 1	684.20	512.65	621.99	777.75	886.25	597.43	624.99	807.19	1,117.30
	Quarter 2 - Trimestre 2	690.04	527.39	603.26	785.85	843.82	827.32	623.77	838.19	1,131.09
	Quarter 3 - Trimestre 3	674.98	534.80	598.55	750.83	719.27	931.48	616.97	795.53	1,047.59
	Quarter 4 - Trimestre 4	677.51	519.98	608.16	792.15	767.25	742.50	625.28	758.75	1,083.28
	Annual - Annuel	681.30	524.25	607.25	775.80	792.59	805.75	622.52	797.01	1,093.51
	2005											
	Quarter 1 - Trimestre 1	693.71	533.95	663.21	796.13	679.29	672.71	654.06	676.98	1,148.20
	Quarter 2 - Trimestre 2	709.77	561.60	660.50	795.70	834.36	654.89	663.03	778.44	1,075.18
	Quarter 3 - Trimestre 3	722.61	611.46	680.96	798.09	774.05	741.43	688.12	761.81	1,008.21
	Quarter 4 - Trimestre 4	724.67	603.97	678.66	783.90	799.31	757.41	684.65	783.72	989.70
	Annual - Annuel	714.06	579.53	671.62	793.20	779.78	716.02	673.79	757.17	1,047.96
	2006											
	Quarter 1 - Trimestre 1	731.52	622.11	700.52	800.07	767.88	707.32	700.91	746.60	1,005.51
	Quarter 2 - Trimestre 2	731.89	632.32	701.29	799.61	764.13	786.12	702.91	773.06	950.36
	Quarter 3 - Trimestre 3	749.66	670.08	714.57	791.01	816.98	819.53	718.44	817.88	874.92
	Quarter 4 - Trimestre 4	752.12	634.57	708.13	837.82	774.49	842.39	714.72	799.39	903.27
	Annual - Annuel	742.14	640.65	706.57	807.08	783.93	796.89	709.69	788.69	923.95
	2007											
	Quarter 1 - Trimestre 1	776.33	677.66	748.08	841.06	813.05	793.95	747.37	806.75	939.73
	Quarter 2 - Trimestre 2	762.61	665.78	729.11	870.55	807.41	733.19	743.78	774.21	867.99
	Quarter 3 - Trimestre 3	770.41	673.27	748.69	867.45	829.85	760.09	755.05	797.96	822.99
	Quarter 4 - Trimestre 4	789.22	700.12	756.65	875.75	844.41	832.68	768.93	838.58	842.37
	Annual - Annuel	774.71	679.46	745.72	864.89	825.21	781.25	754.23	805.62	863.27
	2008											
	Quarter 1 - Trimestre 1	785.31	668.75	743.45	829.61	928.75	822.69	740.89	893.00	919.44
	Quarter 2 - Trimestre 2	782.76	666.31	727.83	799.82	963.62	861.55	726.80	921.98	921.14
	Quarter 3 - Trimestre 3	828.55	725.75	789.55	837.26	906.53	923.15	782.45	914.53	1,008.23
31-33 Manufacturing - Fabrication												
	2004											
	Quarter 1 - Trimestre 1	746.28	563.31	560.34	601.26	618.19	723.26	632.09	868.31	579.07	686.49	837.02
	Quarter 2 - Trimestre 2	756.76	574.37	575.92	651.19	689.30	747.19	645.08	860.18	609.82	725.92	824.76
	Quarter 3 - Trimestre 3	742.95	518.83	581.75	672.44	618.75	719.58	748.81	826.05	615.74	677.70	815.25
	Quarter 4 - Trimestre 4	744.34	603.51	583.04	676.19	648.38	743.01	594.89	848.36	628.76	706.18	804.79
	Annual - Annuel	747.61	564.65	575.56	651.65	643.01	733.20	654.34	849.98	608.84	698.83	820.17
	2005											
	Quarter 1 - Trimestre 1	756.61	529.26	575.57	678.08	627.45	722.84	698.95	869.77	612.57	684.34	843.76
	Quarter 2 - Trimestre 2	742.97	548.43	597.91	664.49	637.00	768.37	579.32	837.08	621.32	719.31	798.80
	Quarter 3 - Trimestre 3	771.86	594.03	641.18	672.70	635.66	756.07	754.77	863.32	649.98	709.16	844.95
	Quarter 4 - Trimestre 4	788.83	588.32	628.24	663.19	678.60	730.38	709.32	905.76	638.86	711.98	872.23

Table 11

Quarterly and Annual Estimates of Average Weekly Earnings (including overtime) by Enterprise Size of Employment, for All Employees, for Selected Industries, Canada, Provinces and Territories.

(Continued - suite)

Tableau 11

Estimations trimestrielles et annuelles de la rémunération hebdomadaire moyenne (avec surtemps), par taille d'entreprise selon l'emploi, pour l'ensemble des salariés pour une sélection d'industries, Canada, provinces et territoires.

NAICS 2007	Industry	Size - Taille										
		All Sizes - Toutes les tailles	0-4	5-19	20-49	50-99	100-299	300-499	500 +	0-49	50-299	300 +
NOVA SCOTIA - NOUVELLE-ÉCOSSE												
31-33 Manufacturing - Fabrication												
	2005											
	Annual - Annuel	\$765.45	\$564.14	\$611.30	\$669.41	\$643.95	\$745.34	\$689.48	\$869.22	\$631.19	\$706.80	\$840.36
	2006											
	Quarter 1 - Trimestre 1	791.62	572.39	615.24	697.90	664.75	743.96	782.79	895.06	644.41	717.37	872.73
	Quarter 2 - Trimestre 2	759.85	584.27	631.07	683.35	692.40	770.14	743.03	829.99	646.94	742.28	810.16
	Quarter 3 - Trimestre 3	756.18	597.55	640.84	689.87	637.08	783.63	719.40	826.22	657.80	729.80	804.35
	Quarter 4 - Trimestre 4	786.88	620.24	667.93	712.71	688.37	777.54	853.24	845.18	681.80	744.07	846.98
	Annual - Annuel	773.25	592.97	638.74	695.81	670.75	768.88	773.88	849.60	657.76	733.61	833.43
	2007											
	Quarter 1 - Trimestre 1	807.58	632.49	652.90	713.34	712.06	822.42	837.50	888.58	677.73	784.63	875.02
	Quarter 2 - Trimestre 2	813.50	598.27	678.23	731.57	729.68	833.43	765.18	913.27	691.66	802.34	872.02
	Quarter 3 - Trimestre 3	788.13	601.78	655.66	703.47	691.50	800.18	811.41	863.72	671.73	759.59	852.03
	Quarter 4 - Trimestre 4	817.93	676.38	659.70	728.06	702.76	830.75	832.04	906.78	694.28	783.65	889.49
	Annual - Annuel	806.60	626.64	661.72	719.20	707.70	821.77	809.51	892.56	683.95	782.30	871.84
	2008											
	Quarter 1 - Trimestre 1	828.91	641.85	642.64	722.67	739.50	888.38	782.48	913.82	677.96	836.41	887.56
	Quarter 2 - Trimestre 2	834.60	647.93	663.56	744.23	751.45	851.88	860.23	909.09	698.83	815.57	896.51
	Quarter 3 - Trimestre 3	793.33	619.67	631.62	693.80	680.60	888.84	803.24	844.25	660.80	804.80	835.55
41 Wholesale Trade - Commerce de gros												
	2004											
	Quarter 1 - Trimestre 1	684.34	585.46	642.34	683.40	667.56	771.04	890.40	686.28	643.09	716.30	710.71
	Quarter 2 - Trimestre 2	671.85	573.48	634.88	731.53	644.05	787.40	824.35	635.23	652.82	728.44	655.09
	Quarter 3 - Trimestre 3	651.76	563.21	606.16	626.50	615.84	772.10	826.07	637.21	603.72	711.06	658.76
	Quarter 4 - Trimestre 4	641.46	646.57	619.34	691.41	538.49	685.34	725.11	631.28	646.78	624.18	644.75
	Annual - Annuel	661.94	591.69	625.46	684.37	619.26	756.67	810.16	647.17	636.72	697.68	666.87
	2005											
	Quarter 1 - Trimestre 1	649.84	643.93	614.41	634.82	643.72	669.60	743.96	654.48	626.27	656.85	668.76
	Quarter 2 - Trimestre 2	657.32	621.47	598.23	720.55	712.58	765.54	706.73	606.36	643.71	741.72	623.78
	Quarter 3 - Trimestre 3	682.01	634.73	614.46	722.36	660.11	816.62	701.17	649.80	652.36	763.20	657.64
	Quarter 4 - Trimestre 4	698.32	689.50	658.83	723.50	664.75	817.69	743.12	662.19	685.09	761.89	676.30
	Annual - Annuel	672.29	647.31	621.38	702.07	672.16	780.04	724.00	643.12	651.95	736.36	656.48
	2006											
	Quarter 1 - Trimestre 1	722.21	695.27	698.16	735.34	729.74	784.60	836.70	690.76	708.50	762.58	717.09
	Quarter 2 - Trimestre 2	745.42	706.77	693.52	772.53	817.99	885.30	776.51	687.77	721.65	861.83	702.03
	Quarter 3 - Trimestre 3	760.70	744.77	677.22	785.16	806.44	963.26	814.34	695.50	725.03	912.63	714.68
	Quarter 4 - Trimestre 4	772.02	796.51	753.09	833.26	840.23	814.71	871.80	717.09	787.20	824.10	738.05
	Annual - Annuel	750.08	735.91	705.33	783.19	797.47	873.26	823.27	697.83	735.85	846.19	717.87
	2007											
	Quarter 1 - Trimestre 1	776.55	718.39	738.88	823.99	829.56	820.23	908.37	751.16	761.36	823.74	773.36
	Quarter 2 - Trimestre 2	786.28	698.42	733.42	878.10	846.30	864.39	862.36	746.56	775.52	858.18	760.47
	Quarter 3 - Trimestre 3	805.36	708.19	737.50	819.79	869.09	993.45	863.04	769.98	758.68	948.93	778.88
	Quarter 4 - Trimestre 4	818.55	758.93	778.55	878.02	850.85	906.57	883.96	790.80	806.00	884.90	800.47
	Annual - Annuel	796.91	721.21	746.86	850.45	850.22	901.91	881.74	765.01	775.26	883.03	778.46
	2008											
	Quarter 1 - Trimestre 1	835.84	767.76	796.93	877.09	873.27	946.15	904.32	810.01	816.27	917.29	818.02
	Quarter 2 - Trimestre 2	828.53	760.96	755.28	912.35	882.05	900.56	880.87	805.06	811.63	892.73	811.68
	Quarter 3 - Trimestre 3	820.25	715.73	747.48	840.63	832.25	976.11	951.89	798.88	774.67	915.25	817.81
44-45 Retail trade - Commerce de détail												
	2004											
	Quarter 1 - Trimestre 1	413.41	363.15	384.31	455.73	459.51	498.61	382.20	399.22	405.32	474.20	398.78
	Quarter 2 - Trimestre 2	434.96	370.36	395.52	509.10	496.30	511.95	422.46	414.89	430.59	502.66	415.06
	Quarter 3 - Trimestre 3	438.42	381.22	398.79	510.79	512.67	511.84	371.46	416.79	433.90	512.32	415.79
	Quarter 4 - Trimestre 4	436.77	392.83	409.30	522.07	495.47	473.43	376.85	416.07	445.32	486.26	414.85
	Annual - Annuel	431.09	377.00	397.08	499.66	490.97	498.95	387.10	411.90	428.95	494.19	411.27
	2005											
	Quarter 1 - Trimestre 1	433.86	379.37	406.75	500.24	476.98	458.29	338.90	425.53	433.85	469.77	423.21
	Quarter 2 - Trimestre 2	444.38	396.44	408.52	530.00	497.82	476.64	354.81	430.78	447.88	489.62	428.17
	Quarter 3 - Trimestre 3	440.81	405.27	426.46	530.00	521.43	474.88	374.76	410.02	458.65	504.73	408.49
	Quarter 4 - Trimestre 4	436.67	410.73	428.37	518.93	496.34	451.78	384.08	411.17	457.59	477.46	410.24
	Annual - Annuel	438.95	397.84	417.67	520.07	498.63	464.94	365.40	419.34	449.69	485.53	417.46
	2006											
	Quarter 1 - Trimestre 1	440.54	397.39	434.88	527.72	486.26	483.37	413.27	412.55	461.50	485.22	412.58
	Quarter 2 - Trimestre 2	456.61	416.99	438.51	542.64	529.03	508.95	395.83	425.69	472.78	521.22	424.74
	Quarter 3 - Trimestre 3	449.13	412.31	435.84	541.87	536.95	512.02	412.67	409.80	470.31	526.69	409.91
	Quarter 4 - Trimestre 4	442.41	421.00	449.88	550.46	519.26	481.01	405.15	398.31	481.17	502.34	398.61
	Annual - Annuel	447.16	411.88	439.84	540.83	517.48	496.24	406.98	411.38	471.54	508.95	411.22
	2007											
	Quarter 1 - Trimestre 1	444.33	415.71	435.29	541.17	509.34	515.71	425.80	405.27	471.23	512.10	406.03
	Quarter 2 - Trimestre 2	451.02	422.26	440.55	545.47	521.53	517.18	440.03	410.59	477.86	519.63	411.77
	Quarter 3 - Trimestre 3	454.08	422.56	445.15	547.28	522.68	527.11	403.86	415.31	479.97	524.54	414.80

Table 11

Quarterly and Annual Estimates of Average Weekly Earnings (including overtime) by Enterprise Size of Employment, for All Employees, for Selected Industries, Canada, Provinces and Territories.

(Continued - suite)

Tableau 11

Estimations trimestrielles et annuelles de la rémunération hebdomadaire moyenne (avec surtemps), par taille d'entreprise selon l'emploi, pour l'ensemble des salariés pour une sélection d'industries, Canada, provinces et territoires.

NAICS 2007	Industry	Size - Taille										
		All Sizes - Toutes les tailles	0-4	5-19	20-49	50-99	100-299	300-499	500 +	0-49	50-299	300 +
NOVA SCOTIA - NOUVELLE-ÉCOSSE												
44-45 Retail trade - Commerce de détail												
	2007											
	Quarter 4 - Trimestre 4	\$452.66	\$433.44	\$456.57	\$553.25	\$513.28	\$506.02	\$430.02	\$412.79	\$488.10	\$510.18	\$413.44
	Annual - Annuel	450.59	423.60	444.47	546.82	516.77	516.58	424.16	411.05	479.37	516.69	411.57
	2008											
	Quarter 1 - Trimestre 1	445.19	413.60	443.39	549.55	523.83	511.07	431.19	402.72	478.46	518.37	403.76
	Quarter 2 - Trimestre 2	467.90	429.78	453.08	548.35	527.74	521.73	409.99	441.54	485.16	525.26	439.73
	Quarter 3 - Trimestre 3	483.16	445.29	476.16	579.19	555.02	533.61	417.33	448.42	509.99	546.33	446.60
48-49 Transportation & warehousing - Transport et entreposage												
	2004											
	Quarter 1 - Trimestre 1	745.58	548.42	541.42	662.93	800.80	943.10	582.86	869.28	790.13
	Quarter 2 - Trimestre 2	741.71	558.57	556.23	680.29	682.09	1,000.69	595.52	855.48	777.29
	Quarter 3 - Trimestre 3	743.84	591.10	548.85	714.31	728.70	979.34	609.80	857.72	772.74
	Quarter 4 - Trimestre 4	747.14	599.37	554.97	709.18	704.36	1,042.76	615.59	886.15	769.68
	Annual - Annuel	744.55	575.23	550.49	691.47	729.17	993.64	601.11	866.76	777.33
	2005											
	Quarter 1 - Trimestre 1	747.38	591.24	548.92	674.50	746.16	930.62	889.64	780.01	601.96	844.45	785.15
	Quarter 2 - Trimestre 2	755.40	576.93	581.58	684.68	677.74	987.16	930.25	787.34	613.50	832.93	794.71
	Quarter 3 - Trimestre 3	761.72	617.32	592.59	698.25	725.97	1,006.23	782.30	788.24	633.10	866.25	787.82
	Quarter 4 - Trimestre 4	752.84	640.34	609.75	714.13	643.08	929.56	1,015.69	769.28	649.70	775.59	789.38
	Annual - Annuel	754.45	607.21	583.47	692.36	696.57	965.54	909.70	781.13	624.67	830.86	789.28
	2006											
	Quarter 1 - Trimestre 1	753.67	617.24	566.80	681.46	679.35	1,073.97	876.34	772.39	616.99	865.88	777.96
	Quarter 2 - Trimestre 2	748.54	620.89	587.92	692.32	685.61	1,034.15	800.70	764.13	629.75	855.74	766.64
	Quarter 3 - Trimestre 3	742.14	636.67	588.71	675.57	656.03	804.11	1,077.81	757.15	631.80	744.63	789.82
	Quarter 4 - Trimestre 4	757.10	653.11	604.46	716.06	726.69	846.15	1,026.00	766.60	656.44	792.10	790.53
	Annual - Annuel	750.29	632.54	587.07	691.61	686.64	928.19	970.42	765.09	634.12	814.01	781.41
	2007											
	Quarter 1 - Trimestre 1	753.18	624.49	600.69	706.87	733.15	772.32	1,027.63	773.35	644.83	752.82	796.54
	Quarter 2 - Trimestre 2	748.35	625.02	612.77	662.43	723.64	800.36	1,093.71	771.09	633.26	757.59	791.65
	Quarter 3 - Trimestre 3	733.02	629.00	624.47	675.29	694.40	696.86	825.66	777.09	642.40	695.67	781.97
	Quarter 4 - Trimestre 4	723.38	649.39	620.25	661.92	690.76	801.75	471.11	763.06	641.70	744.87	751.05
	Annual - Annuel	739.34	632.35	614.82	677.06	709.46	763.31	897.01	771.06	640.53	735.70	780.40
	2008											
	Quarter 1 - Trimestre 1	757.61	644.67	646.09	696.39	789.26	786.65	626.66	796.76	660.93	788.11	785.83
	Quarter 2 - Trimestre 2	762.77	628.97	647.63	702.81	775.60	812.27	581.11	810.58	660.53	791.93	795.77
	Quarter 3 - Trimestre 3	755.84	647.03	643.68	698.95	735.74	750.81	676.82	807.64	662.84	743.52	797.18
51 Information & cultural industries - Industrie de l'information et industrie culturelle												
	2004											
	Quarter 1 - Trimestre 1	687.90	643.44	483.73	552.93	519.54	611.73	539.81	571.87	723.80
	Quarter 2 - Trimestre 2	722.82	524.50	555.21	436.86	539.32	596.12	503.45	574.56	787.14
	Quarter 3 - Trimestre 3	712.68	536.77	498.77	442.03	548.46	627.36	482.42	596.95	766.10
	Quarter 4 - Trimestre 4	716.82	484.01	569.93	437.57	491.29	701.13	501.88	623.48	760.20
	Annual - Annuel	709.29	544.29	527.14	474.00	523.64	637.32	507.46	592.91	757.25
	2005											
	Quarter 1 - Trimestre 1	728.59	553.70	548.10	451.78	513.64	632.88	769.43
	Quarter 2 - Trimestre 2	741.26	606.26	572.18	423.93	511.87	650.88	781.21
	Quarter 3 - Trimestre 3	768.00	635.78	586.96	643.15	616.40	662.42	803.94
	Quarter 4 - Trimestre 4	796.49	637.22	631.54	642.99	637.47	627.63	840.73
	Annual - Annuel	758.98	607.93	584.30	545.42	571.77	643.92	799.16
	2006											
	Quarter 1 - Trimestre 1	815.48	652.25	614.71	639.19	466.69	699.69	631.32	620.50	863.11
	Quarter 2 - Trimestre 2	830.35	691.42	592.77	691.83	511.18	685.39	651.03	612.56	883.66
	Quarter 3 - Trimestre 3	834.31	645.11	577.64	699.94	482.74	1,006.50	643.74	797.18	865.39
	Quarter 4 - Trimestre 4	822.49	637.04	658.67	743.78	599.70	717.19	692.91	662.91	864.81
	Annual - Annuel	825.67	656.23	611.68	694.46	520.94	793.13	655.15	682.22	869.32
	2007											
	Quarter 1 - Trimestre 1	839.42	705.05	697.09	779.95	605.02	711.30	738.39	659.12	875.75
	Quarter 2 - Trimestre 2	825.55	806.65	760.73	893.98	538.19	634.19	828.66	588.59	854.52
	Quarter 3 - Trimestre 3	819.94	775.28	844.86	710.98	570.50	560.90	776.94	565.03	859.61
	Quarter 4 - Trimestre 4	814.52	718.85	876.19	690.63	623.83	601.01	773.87	612.61	852.00
	Annual - Annuel	824.81	750.89	795.75	774.40	588.39	623.15	779.59	606.55	860.48
	2008											
	Quarter 1 - Trimestre 1	803.45	769.32	801.23	706.66	613.76	848.23	756.77	715.67	820.85
	Quarter 2 - Trimestre 2	819.04	816.70	781.40	690.46	678.10	1,011.30	745.76	805.95	829.22
	Quarter 3 - Trimestre 3	818.15	803.27	772.71	680.64	754.85	882.74	738.27	823.34	826.30

Table 11

Quarterly and Annual Estimates of Average Weekly Earnings (including overtime) by Enterprise Size of Employment, for All Employees, for Selected Industries, Canada, Provinces and Territories.

(Continued - suite)

Tableau 11

Estimations trimestrielles et annuelles de la rémunération hebdomadaire moyenne (avec surtemps), par taille d'entreprise selon l'emploi, pour l'ensemble des salariés pour une sélection d'industries, Canada, provinces et territoires.

NAICS 2007	Industry	Size - Taille										
		All Sizes - Toutes les tailles	0-4	5-19	20-49	50-99	100-299	300-499	500 +	0-49	50-299	300 +
NOVA SCOTIA - NOUVELLE-ÉCOSSE												
54	Professional, scientific & technical services - Services professionnels, scientifiques et techniques											
	2004											
	Quarter 1 - Trimestre 1	\$762.12	\$610.01	\$662.96	\$771.94	\$650.58	\$734.01	\$1,776.59	\$838.66	\$669.36	\$706.31	\$1,017.94
	Quarter 2 - Trimestre 2	778.75	627.24	695.24	790.81	663.54	788.38	1,126.50	941.41	697.46	746.89	981.30
	Quarter 3 - Trimestre 3	776.70	647.73	701.11	777.61	788.35	751.97	930.59	943.95	702.72	764.48	941.05
	Quarter 4 - Trimestre 4	780.78	656.59	730.62	786.35	754.54	773.27	853.45	931.96	719.79	766.43	918.01
	Annual - Annuel	774.61	635.48	697.07	781.99	711.37	761.08	1,155.84	915.12	697.46	744.05	963.42
	2005											
	Quarter 1 - Trimestre 1	790.04	629.66	738.01	778.41	873.36	897.56	710.14	886.87	887.82
	Quarter 2 - Trimestre 2	790.41	680.22	731.61	810.73	830.69	908.53	731.89	873.72	843.63
	Quarter 3 - Trimestre 3	805.32	719.42	757.01	842.28	806.50	904.13	765.45	857.19	842.51
	Quarter 4 - Trimestre 4	822.49	745.40	806.56	834.21	765.14	969.14	792.31	861.20	849.85
	Annual - Annuel	802.58	693.82	758.62	817.06	814.09	918.64	750.48	868.88	854.64
	2006											
	Quarter 1 - Trimestre 1	824.70	734.37	786.28	849.47	780.00	841.79	784.12	820.12	888.09
	Quarter 2 - Trimestre 2	808.74	733.02	764.92	848.58	685.30	869.69	774.57	805.83	860.76
	Quarter 3 - Trimestre 3	822.92	753.13	786.45	832.83	757.10	841.40	787.78	811.42	881.17
	Quarter 4 - Trimestre 4	831.46	777.91	819.42	852.84	724.02	867.64	813.45	810.78	869.79
	Annual - Annuel	821.89	749.56	789.02	845.64	736.97	854.85	789.86	812.15	874.85
	2007											
	Quarter 1 - Trimestre 1	846.29	797.22	813.46	904.01	716.47	911.94	828.83	831.76	879.71
	Quarter 2 - Trimestre 2	827.84	779.67	797.29	907.03	705.39	880.16	817.95	811.46	852.57
	Quarter 3 - Trimestre 3	838.08	775.65	806.41	901.21	787.42	826.73	821.64	812.12	883.33
	Quarter 4 - Trimestre 4	859.21	781.43	830.03	920.95	798.39	789.50	837.15	793.42	964.10
	Annual - Annuel	842.66	783.40	812.00	908.36	755.69	848.62	826.41	811.02	890.62
	2008											
	Quarter 1 - Trimestre 1	864.22	776.61	820.10	906.12	829.31	838.31	1,014.73	969.16	827.86	834.66	973.78
	Quarter 2 - Trimestre 2	866.40	802.79	819.25	915.30	833.33	765.85	1,058.67	992.82	838.71	793.56	1,000.91
	Quarter 3 - Trimestre 3	849.68	776.59	823.64	858.56	805.69	804.30	973.68	974.63	817.19	804.94	974.53
56	Admin. & support, waste managemt. & remediation services - Services admin., soutien, gestion des déchets, assainissem.											
	2004											
	Quarter 1 - Trimestre 1	479.43	588.54	481.32	544.08	445.81	443.73	519.94	460.32	524.70	444.42	470.13
	Quarter 2 - Trimestre 2	504.32	564.88	493.50	517.89	466.65	451.29	576.83	512.71	516.09	456.45	519.79
	Quarter 3 - Trimestre 3	511.39	484.25	549.34	521.03	504.06	479.67	630.25	496.37	526.60	486.41	514.27
	Quarter 4 - Trimestre 4	510.99	580.79	596.15	481.58	499.03	461.28	841.21	479.64	555.44	471.22	505.45
	Annual - Annuel	502.11	552.60	530.98	516.72	477.84	460.07	614.26	488.05	530.40	465.39	503.05
	2005											
	Quarter 1 - Trimestre 1	509.72	538.79	539.56	510.76	427.36	460.27	811.92	507.48	529.32	450.70	531.93
	Quarter 2 - Trimestre 2	505.26	561.11	503.69	488.04	454.43	480.75	843.70	500.92	511.06	472.67	522.00
	Quarter 3 - Trimestre 3	503.98	511.76	549.56	528.14	490.42	477.20	480.89	498.89	534.37	481.60	497.57
	Quarter 4 - Trimestre 4	494.32	500.80	564.28	618.88	447.73	451.40	438.09	486.50	566.76	450.28	480.88
	Annual - Annuel	503.21	527.92	539.41	533.50	456.93	467.14	612.62	498.53	534.91	463.98	508.03
	2006											
	Quarter 1 - Trimestre 1	501.31	485.95	532.50	559.01	456.14	496.25	439.04	503.13	530.97	483.21	494.83
	Quarter 2 - Trimestre 2	508.18	507.45	533.30	568.76	483.51	476.83	456.85	512.45	539.75	479.12	504.42
	Quarter 3 - Trimestre 3	528.21	523.93	569.07	672.89	501.54	479.56	421.38	521.10	595.68	488.29	504.52
	Quarter 4 - Trimestre 4	548.82	549.15	625.06	626.91	506.61	502.44	468.07	548.03	608.05	503.97	535.95
	Annual - Annuel	521.79	517.86	565.29	609.82	488.30	488.41	445.61	521.13	570.02	488.37	509.96
	2007											
	Quarter 1 - Trimestre 1	549.36	532.76	603.20	644.73	492.82	484.89	456.53	569.21	601.44	487.88	552.04
	Quarter 2 - Trimestre 2	563.72	569.80	608.45	712.77	519.57	502.42	502.41	547.65	639.27	507.56	539.24
	Quarter 3 - Trimestre 3	546.93	550.67	610.63	694.74	485.28	489.77	467.21	528.10	629.88	488.56	519.58
	Quarter 4 - Trimestre 4	541.98	541.64	604.14	722.54	486.58	519.92	499.33	507.55	628.49	508.24	506.26
	Annual - Annuel	550.42	548.84	606.82	696.34	495.27	499.07	482.98	537.91	625.95	497.84	529.19
	2008											
	Quarter 1 - Trimestre 1	529.93	526.58	606.35	662.01	488.16	488.67	538.83	503.86	606.66	488.51	508.36
	Quarter 2 - Trimestre 2	551.10	590.45	595.02	690.07	552.86	490.94	514.14	519.72	626.87	513.23	519.03
	Quarter 3 - Trimestre 3	547.53	573.03	586.72	655.66	490.60	497.23	520.40	541.90	606.72	495.17	538.74
61	Educational services - Services d'enseignement											
	2004											
	Quarter 1 - Trimestre 1	684.31	566.15	384.20	474.98	457.01	612.77	697.15
	Quarter 2 - Trimestre 2	724.82	608.39	436.31	534.50	507.74	686.95	735.58
	Quarter 3 - Trimestre 3	781.28	578.44	425.08	572.60	518.88	703.90	796.97
	Quarter 4 - Trimestre 4	762.16	583.37	400.75	557.63	509.80	738.15	774.67
	Annual - Annuel	735.99	584.33	412.24	533.47	498.00	682.32	748.80
	2005											
	Quarter 1 - Trimestre 1	772.18	638.85	433.36	529.24	682.86	784.97	509.80	750.07	784.96
	Quarter 2 - Trimestre 2	757.19	591.06	454.41	527.19	864.68	710.89	510.41	760.64	768.30
	Quarter 3 - Trimestre 3	789.53	584.76	556.08	706.90	651.69	769.12	629.63	732.30	799.96

Table 11

Quarterly and Annual Estimates of Average Weekly Earnings (including overtime) by Enterprise Size of Employment, for All Employees, for Selected Industries, Canada, Provinces and Territories.

(Continued - suite)

Tableau 11

Estimations trimestrielles et annuelles de la rémunération hebdomadaire moyenne (avec surtemps), par taille d'entreprise selon l'emploi, pour l'ensemble des salariés pour une sélection d'industries, Canada, provinces et territoires.

NAICS 2007	Industry	Size - Taille										
		All Sizes - Toutes les tailles	0-4	5-19	20-49	50-99	100-299	300-499	500 +	0-49	50-299	300 +
NOVA SCOTIA - NOUVELLE-ÉCOSSE												
61	Educational services - Services d'enseignement											
	2005											
	Quarter 4 - Trimestre 4	\$707.54	\$564.11	\$508.42	\$624.85	\$595.99	\$715.37	\$576.91	\$668.22	\$714.75
	Annual - Annuel	754.85	594.15	486.17	592.02	696.75	744.99	554.20	728.43	765.13
	2006											
	Quarter 1 - Trimestre 1	693.94	597.29	459.86	599.63	557.49	741.51	553.80	671.47	700.94
	Quarter 2 - Trimestre 2	697.90	590.89	504.83	583.63	557.16	748.52	556.89	664.84	705.10
	Quarter 3 - Trimestre 3	736.97	620.42	578.31	617.98	564.65	780.40	604.51	699.54	744.77
	Quarter 4 - Trimestre 4	707.17	637.20	530.67	638.33	593.05	731.41	604.87	675.27	713.05
	Annual - Annuel	707.83	611.69	517.92	611.00	568.28	750.26	580.04	677.47	714.71
	2007											
	Quarter 1 - Trimestre 1	730.73	617.36	505.97	581.79	560.55	695.41	740.78
	Quarter 2 - Trimestre 2	738.56	638.30	513.03	569.06	560.93	745.43	747.49
	Quarter 3 - Trimestre 3	768.58	622.77	566.54	675.44	626.64	858.46	771.79
	Quarter 4 - Trimestre 4	729.70	678.44	585.44	613.03	614.48	720.76	735.62
	Annual - Annuel	740.66	639.16	541.30	606.52	589.39	760.85	747.72
	2008											
	Quarter 1 - Trimestre 1	721.98	722.15	581.79	590.58	607.93	772.72	725.57
	Quarter 2 - Trimestre 2	714.77	736.12	607.88	604.22	628.05	775.39	716.40
	Quarter 3 - Trimestre 3	765.96	635.58	618.90	628.40	626.95	818.10	771.11
62	Health care & social assistance - Soins de santé et assistance sociale											
	2004											
	Quarter 1 - Trimestre 1	609.53	624.97	487.33	453.56	509.24	545.76	\$605.55	\$677.91	521.88	533.32	671.74
	Quarter 2 - Trimestre 2	642.05	677.40	525.69	477.20	546.52	552.62	621.04	718.44	562.74	550.81	709.34
	Quarter 3 - Trimestre 3	645.83	687.77	506.94	493.46	519.87	562.40	591.66	734.20	563.17	550.31	716.60
	Quarter 4 - Trimestre 4	651.29	691.00	516.94	499.43	525.61	587.85	614.35	729.61	570.34	569.65	717.38
	Annual - Annuel	637.01	670.59	509.14	480.27	524.85	562.59	607.17	714.33	554.41	551.15	703.41
	2005											
	Quarter 1 - Trimestre 1	650.43	669.18	517.83	486.88	518.02	551.22	569.51	744.97	560.40	541.01	725.49
	Quarter 2 - Trimestre 2	655.43	674.12	528.83	498.31	506.85	561.60	572.09	745.93	569.47	544.13	727.76
	Quarter 3 - Trimestre 3	682.91	687.50	548.93	531.95	531.08	588.95	580.72	779.86	587.20	570.98	756.61
	Quarter 4 - Trimestre 4	682.57	690.77	546.16	539.07	525.52	581.16	559.09	776.74	587.65	563.92	757.91
	Annual - Annuel	668.27	680.12	535.74	515.05	520.36	570.99	571.12	762.53	576.34	555.20	742.54
	2006											
	Quarter 1 - Trimestre 1	686.71	706.60	566.22	558.21	545.98	579.10	562.90	779.15	606.08	568.85	758.66
	Quarter 2 - Trimestre 2	691.51	746.68	560.45	551.73	575.55	599.57	608.49	776.98	609.62	592.91	760.43
	Quarter 3 - Trimestre 3	693.42	725.21	567.66	561.83	578.74	625.52	597.94	770.35	614.82	612.65	753.39
	Quarter 4 - Trimestre 4	689.59	740.86	586.46	555.40	571.92	614.55	608.42	762.62	624.61	602.88	748.49
	Annual - Annuel	690.32	729.80	570.14	556.69	567.58	605.33	594.27	772.30	613.90	594.62	755.25
	2007											
	Quarter 1 - Trimestre 1	685.44	750.02	576.15	529.29	574.54	614.80	611.89	603.41	743.05
	Quarter 2 - Trimestre 2	695.71	729.97	591.21	556.13	605.43	607.31	617.79	606.79	759.12
	Quarter 3 - Trimestre 3	691.06	738.74	597.74	560.37	573.95	582.75	627.33	580.39	758.71
	Quarter 4 - Trimestre 4	682.77	765.59	604.70	557.14	574.13	600.48	637.71	592.82	735.47
	Annual - Annuel	688.75	746.27	592.70	550.72	581.78	600.97	623.74	595.61	749.10
	2008											
	Quarter 1 - Trimestre 1	715.62	797.90	624.62	588.06	572.09	635.13	634.71	789.99	665.28	616.21	773.28
	Quarter 2 - Trimestre 2	710.67	805.86	610.85	575.74	598.90	608.53	634.89	788.28	656.59	605.80	774.53
	Quarter 3 - Trimestre 3	714.93	858.39	599.96	572.22	582.23	607.62	581.29	798.26	666.44	600.62	777.21
71	Arts, entertainment & recreation - Arts, spectacles et loisirs											
	2004											
	Quarter 1 - Trimestre 1	285.02	420.24	302.26	346.07	253.77	159.77	344.31	194.41	288.65
	Quarter 2 - Trimestre 2	298.23	373.21	314.05	346.25	249.37	193.81	336.52	215.17	296.50
	Quarter 3 - Trimestre 3	308.58	366.93	331.00	298.38	250.28	265.63	325.08	259.44	324.29
	Quarter 4 - Trimestre 4	308.58	428.48	318.55	351.36	295.52	185.25	352.02	226.11	303.71
	Annual - Annuel	300.44	395.64	318.36	330.99	260.09	204.20	337.84	225.61	302.40
	2005											
	Quarter 1 - Trimestre 1	299.51	391.99	309.97	401.00	280.62	198.09	359.26	223.61	300.96
	Quarter 2 - Trimestre 2	308.53	392.98	342.02	336.48	273.21	251.01	351.71	258.11	286.61
	Quarter 3 - Trimestre 3	304.17	334.35	325.79	311.39	258.57	262.36	322.24	261.15	322.39
	Quarter 4 - Trimestre 4	319.62	381.30	339.43	326.26	310.39	207.73	345.75	245.36	334.20
	Annual - Annuel	307.71	373.92	330.40	335.24	277.84	234.27	342.30	248.45	310.54
	2006											
	Quarter 1 - Trimestre 1	303.55	397.49	320.70	342.81	325.26	188.64	348.54	236.83	311.92
	Quarter 2 - Trimestre 2	313.66	350.39	325.90	332.23	314.07	250.43	333.20	271.24	314.60
	Quarter 3 - Trimestre 3	317.83	346.22	319.24	328.20	281.12	306.16	327.56	296.73	325.64
	Quarter 4 - Trimestre 4	337.64	435.79	358.59	328.39	318.08	247.40	368.20	274.29	348.92
	Annual - Annuel	318.93	381.75	330.58	331.89	306.80	252.35	342.09	272.03	327.64
	2007											
	Quarter 1 - Trimestre 1	323.28	398.44	305.42	365.37	276.37	249.02	351.55	257.44	360.24

Table 11

Quarterly and Annual Estimates of Average Weekly Earnings (including overtime) by Enterprise Size of Employment, for All Employees, for Selected Industries, Canada, Provinces and Territories.

(Continued - suite)

Tableau 11

Estimations trimestrielles et annuelles de la rémunération hebdomadaire moyenne (avec surtemps), par taille d'entreprise selon l'emploi, pour l'ensemble des salariés pour une sélection d'industries, Canada, provinces et territoires.

NAICS 2007	Industry	Size - Taille										
		All Sizes - Toutes les tailles	0-4	5-19	20-49	50-99	100-299	300-499	500 +	0-49	50-299	300 +
NOVA SCOTIA - NOUVELLE-ÉCOSSE												
71	Arts, entertainment & recreation - Arts, spectacles et loisirs											
	2007											
	Quarter 2 - Trimestre 2	\$339.43	\$369.83	\$336.73	\$377.10	\$291.80	\$268.39	\$358.20	\$272.98	\$371.90
	Quarter 3 - Trimestre 3	342.59	364.26	336.98	316.76	300.34	351.33	334.96	335.15	368.73
	Quarter 4 - Trimestre 4	368.53	432.22	365.22	378.88	347.76	347.14	385.48	347.36	368.89
	Annual - Annuel	343.64	389.68	338.21	354.84	306.62	305.76	355.59	306.01	367.43
	2008											
	Quarter 1 - Trimestre 1	359.36	426.70	341.25	417.13	373.87	285.49	387.36	315.24	373.21
	Quarter 2 - Trimestre 2	360.45	401.21	372.34	378.88	387.90	305.64	380.27	328.46	361.23
	Quarter 3 - Trimestre 3	363.69	385.25	373.84	380.19	365.96	331.57	378.29	344.22	358.46
72	Accommodation & food services - Hébergement et services de restauration											
	2004											
	Quarter 1 - Trimestre 1	246.75	236.16	224.88	219.16	235.66	231.07	\$260.76	\$337.75	223.14	233.19	326.72
	Quarter 2 - Trimestre 2	263.80	245.15	236.58	238.47	250.86	256.15	252.86	361.56	238.31	253.79	343.16
	Quarter 3 - Trimestre 3	273.60	259.34	250.47	252.40	277.64	269.45	292.64	342.49	252.20	272.98	331.21
	Quarter 4 - Trimestre 4	271.05	263.37	242.21	245.21	261.14	270.45	280.60	349.52	245.54	266.30	336.87
	Annual - Annuel	264.37	251.98	239.27	239.56	256.60	257.74	274.38	348.03	240.59	257.23	334.64
	2005											
	Quarter 1 - Trimestre 1	272.64	254.78	245.12	251.67	261.25	259.24	289.02	354.88	248.98	260.15	344.46
	Quarter 2 - Trimestre 2	276.38	268.64	245.23	248.33	262.29	273.58	271.08	388.90	248.78	268.24	358.88
	Quarter 3 - Trimestre 3	280.16	272.06	257.41	261.00	270.09	275.65	312.88	362.77	260.55	273.22	351.58
	Quarter 4 - Trimestre 4	280.06	273.11	255.83	260.46	269.34	277.78	273.08	362.08	259.75	273.85	340.27
	Annual - Annuel	277.46	268.08	251.17	255.59	265.90	271.87	285.21	366.86	254.83	269.14	348.84
	2006											
	Quarter 1 - Trimestre 1	273.89	260.66	247.26	252.58	269.42	265.48	228.00	367.58	250.99	267.50	337.50
	Quarter 2 - Trimestre 2	281.91	273.88	248.34	257.42	280.93	282.29	257.76	381.13	254.80	281.58	350.36
	Quarter 3 - Trimestre 3	298.21	307.42	275.95	278.32	296.65	284.02	331.51	380.78	279.68	290.22	369.44
	Quarter 4 - Trimestre 4	303.63	303.52	276.16	280.32	303.29	290.36	265.57	408.38	280.50	296.78	372.79
	Annual - Annuel	289.97	287.32	262.99	267.96	287.86	280.99	270.99	384.58	267.43	284.45	357.73
	2007											
	Quarter 1 - Trimestre 1	296.34	291.10	263.19	269.23	291.61	273.69	256.22	424.34	268.33	283.66	382.08
	Quarter 2 - Trimestre 2	300.05	305.28	275.05	275.85	291.55	290.42	272.22	405.29	277.68	291.02	369.07
	Quarter 3 - Trimestre 3	308.15	325.44	289.56	286.00	295.56	301.43	272.95	396.20	291.06	298.31	359.09
	Quarter 4 - Trimestre 4	316.43	321.95	288.93	288.81	305.70	316.61	271.08	402.97	292.00	310.85	371.45
	Annual - Annuel	305.71	313.07	279.99	280.49	296.21	296.51	269.06	406.15	283.03	296.35	369.56
	2008											
	Quarter 1 - Trimestre 1	300.88	296.03	277.45	275.51	287.23	308.75	251.45	376.75	278.11	297.13	351.05
	Quarter 2 - Trimestre 2	307.57	313.41	289.09	287.22	295.50	315.79	251.29	375.84	290.48	305.01	348.89
	Quarter 3 - Trimestre 3	327.73	349.37	317.21	314.60	316.32	335.70	288.74	375.59	318.74	325.71	354.63
81	Other services (except public administration) - Autres services, sauf les administrations publiques											
	2004											
	Quarter 1 - Trimestre 1	444.09	433.78	439.51	473.14	427.90	421.67	445.12	424.91	473.66
	Quarter 2 - Trimestre 2	457.28	436.64	460.84	519.67	449.19	405.04	464.46	428.56	475.68
	Quarter 3 - Trimestre 3	459.79	449.55	458.51	517.32	428.50	440.87	468.29	434.09	461.68
	Quarter 4 - Trimestre 4	462.11	454.20	471.77	536.68	385.73	472.43	479.76	422.93	431.29
	Annual - Annuel	455.95	443.55	457.47	511.42	423.63	433.13	464.45	427.97	459.17
	2005											
	Quarter 1 - Trimestre 1	456.24	459.39	464.63	513.08	426.81	440.61	472.83	433.34	409.20
	Quarter 2 - Trimestre 2	458.42	447.42	477.95	525.35	411.69	462.04	478.25	435.43	397.09
	Quarter 3 - Trimestre 3	472.00	461.35	479.73	531.26	441.60	499.25	485.34	467.53	414.69
	Quarter 4 - Trimestre 4	477.10	472.78	488.63	536.85	480.91	436.30	494.04	460.72	421.96
	Annual - Annuel	466.09	460.26	477.84	527.05	441.25	458.73	482.72	449.32	410.73
	2006											
	Quarter 1 - Trimestre 1	476.62	478.56	484.59	532.82	478.77	392.89	493.12	436.33	462.48
	Quarter 2 - Trimestre 2	482.91	465.55	499.04	539.72	517.89	386.52	497.82	450.54	464.16
	Quarter 3 - Trimestre 3	490.21	476.92	506.69	540.85	515.41	428.43	504.74	475.38	437.30
	Quarter 4 - Trimestre 4	493.30	495.88	503.23	558.36	457.47	429.25	512.66	445.55	471.54
	Annual - Annuel	485.82	479.54	498.64	542.97	491.82	407.51	502.17	451.92	458.36
	2007											
	Quarter 1 - Trimestre 1	500.72	487.26	508.36	572.65	456.21	475.03	515.77	463.26	484.27
	Quarter 2 - Trimestre 2	520.35	504.13	532.18	579.50	483.48	497.49	532.82	488.91	504.34
	Quarter 3 - Trimestre 3	532.27	508.94	529.47	564.22	551.11	530.64	530.94	542.45	521.85
	Quarter 4 - Trimestre 4	528.50	505.36	522.33	557.23	530.51	543.73	525.87	536.70	528.89
	Annual - Annuel	520.71	501.73	523.23	567.80	503.19	513.99	526.54	507.65	508.93
	2008											
	Quarter 1 - Trimestre 1	518.38	505.25	501.29	561.05	531.11	499.22	516.20	517.43	537.38
	Quarter 2 - Trimestre 2	524.64	505.73	508.62	574.95	531.55	504.72	522.29	520.09	552.59
	Quarter 3 - Trimestre 3	529.03	509.24	518.54	550.23	588.08	521.50	522.54	563.35	511.87

Table 11

Quarterly and Annual Estimates of Average Weekly Earnings (including overtime) by Enterprise Size of Employment, for All Employees, for Selected Industries, Canada, Provinces and Territories.

(Continued - suite)

Tableau 11

Estimations trimestrielles et annuelles de la rémunération hebdomadaire moyenne (avec surtemps), par taille d'entreprise selon l'emploi, pour l'ensemble des salariés pour une sélection d'industries, Canada, provinces et territoires.

NAICS 2007	Industry	Size - Taille										
		All Sizes - Toutes les tailles	0-4	5-19	20-49	50-99	100-299	300-499	500 +	0-49	50-299	300 +
NOVA SCOTIA - NOUVELLE-ÉCOSSE												
91	Public administration - Administrations publiques											
	2004											
	Quarter 1 - Trimestre 1	\$829.11	..	\$500.96	\$527.51	\$538.21	\$535.73	..	\$865.45	\$516.02	\$537.04	\$865.45
	Quarter 2 - Trimestre 2	812.97	..	490.56	584.84	531.84	523.23	..	848.65	552.95	527.97	848.65
	Quarter 3 - Trimestre 3	809.91	..	535.22	632.67	554.78	503.31	..	844.80	602.24	527.75	844.80
	Quarter 4 - Trimestre 4	825.71	..	489.58	667.11	530.27	529.12	..	859.85	609.93	529.70	859.85
	Annual - Annuel	819.33	..	503.20	606.07	538.82	521.52	..	854.63	571.76	530.43	854.63
	2005											
	Quarter 1 - Trimestre 1	844.56	..	689.10	628.02	576.93	578.57	642.57	577.66	873.14
	Quarter 2 - Trimestre 2	844.98	..	594.35	595.43	543.77	642.47	592.11	588.16	877.16
	Quarter 3 - Trimestre 3	852.83	..	635.12	632.14	622.50	668.93	631.39	644.81	881.63
	Quarter 4 - Trimestre 4	866.33	..	669.31	657.38	654.70	677.31	659.20	663.47	891.58
	Annual - Annuel	852.23	..	648.61	627.73	601.79	644.23	631.17	620.53	880.93
	2006											
	Quarter 1 - Trimestre 1	865.39	..	660.12	641.19	607.79	702.25	644.27	643.98	892.90
	Quarter 2 - Trimestre 2	851.93	..	669.19	707.89	628.53	711.22	694.21	664.43	874.33
	Quarter 3 - Trimestre 3	883.41	..	650.55	659.91	634.65	703.41	655.16	667.00	914.57
	Quarter 4 - Trimestre 4	904.97	..	701.08	709.53	657.89	778.85	704.57	704.14	930.80
	Annual - Annuel	876.38	..	669.67	680.49	632.78	722.16	674.62	670.30	903.05
	2007											
	Quarter 1 - Trimestre 1	902.98	..	769.08	727.36	651.93	797.35	736.41	710.23	925.64
	Quarter 2 - Trimestre 2	908.46	..	774.30	711.83	659.45	799.85	725.00	721.42	933.12
	Quarter 3 - Trimestre 3	917.55	..	765.88	708.94	624.43	771.06	721.20	688.57	948.19
	Quarter 4 - Trimestre 4	928.94	..	698.95	707.27	692.35	746.30	707.17	716.09	957.52
	Annual - Annuel	914.51	..	751.04	713.72	656.35	777.60	722.40	708.58	941.13
	2008											
	Quarter 1 - Trimestre 1	929.79	\$759.64	762.57	690.87	675.33	799.28	714.78	732.09	957.79
	Quarter 2 - Trimestre 2	931.67	..	701.08	697.62	652.24	785.37	698.60	715.76	962.85
	Quarter 3 - Trimestre 3	925.47	..	700.17	686.99	668.63	811.42	691.03	733.22	956.09
11-91N	Industrial aggregate (excluding unclassified) - Ensemble des industries sauf les entreprises non classifiées											
	2004											
	Quarter 1 - Trimestre 1	612.88	514.61	486.93	512.43	513.54	555.49	\$653.07	700.63	501.50	536.82	697.63
	Quarter 2 - Trimestre 2	625.58	523.61	496.74	543.54	535.08	582.17	626.51	715.32	518.00	561.91	709.30
	Quarter 3 - Trimestre 3	624.96	522.64	493.55	539.23	529.85	585.17	643.75	721.31	514.83	561.49	715.56
	Quarter 4 - Trimestre 4	631.05	546.52	510.62	555.97	524.92	578.16	600.81	718.82	533.73	555.46	710.98
	Annual - Annuel	623.72	527.04	496.98	538.17	526.01	575.83	630.93	714.00	517.18	554.30	708.36
	2005											
	Quarter 1 - Trimestre 1	639.99	535.52	515.64	547.25	521.25	557.16	629.19	735.51	530.47	541.43	728.15
	Quarter 2 - Trimestre 2	640.63	551.28	516.78	551.85	540.43	593.78	589.09	732.13	536.07	570.26	721.55
	Quarter 3 - Trimestre 3	649.45	560.20	533.23	567.83	551.50	598.79	619.71	742.87	550.66	578.24	733.53
	Quarter 4 - Trimestre 4	650.65	574.25	548.55	580.70	548.80	585.77	620.46	730.20	564.99	569.75	722.34
	Annual - Annuel	645.28	555.49	528.92	562.31	541.01	584.64	614.28	735.09	545.86	565.59	726.32
	2006											
	Quarter 1 - Trimestre 1	654.30	576.22	548.79	580.49	540.00	599.23	653.23	731.02	565.52	573.41	725.70
	Quarter 2 - Trimestre 2	654.40	587.46	548.19	581.62	569.01	622.24	647.47	726.72	568.04	599.50	720.75
	Quarter 3 - Trimestre 3	660.67	596.38	553.79	585.76	567.75	636.20	678.63	735.42	573.71	606.80	730.72
	Quarter 4 - Trimestre 4	665.68	609.64	576.16	604.88	574.70	614.24	711.41	728.58	593.27	596.92	727.24
	Annual - Annuel	658.81	592.70	556.80	588.26	563.13	618.51	673.82	730.40	575.27	594.55	726.09
	2007											
	Quarter 1 - Trimestre 1	671.54	612.90	576.10	603.97	560.26	623.37	691.95	740.45	593.64	595.35	736.47
	Quarter 2 - Trimestre 2	674.07	610.61	576.09	618.93	575.99	632.80	670.42	744.43	598.24	609.03	738.57
	Quarter 3 - Trimestre 3	671.19	607.27	582.44	608.00	580.26	630.33	649.09	746.09	596.43	608.98	738.29
	Quarter 4 - Trimestre 4	676.66	634.02	598.42	626.24	587.52	634.71	673.13	735.40	615.68	613.83	730.80
	Annual - Annuel	673.38	616.28	583.38	614.41	576.37	630.47	671.20	741.53	601.07	607.06	735.99
	2008											
	Quarter 1 - Trimestre 1	682.99	629.61	592.79	617.48	601.66	656.99	668.46	743.90	609.45	632.36	738.47
	Quarter 2 - Trimestre 2	687.03	632.63	587.68	621.51	621.04	646.97	684.68	754.19	608.92	635.46	748.82
	Quarter 3 - Trimestre 3	688.26	642.24	598.34	610.11	613.28	666.21	661.44	757.05	611.91	642.88	749.19
NEW BRUNSWICK - NOUVEAU-BRUNSWICK												
23	Construction - Construction											
	2004											
	Quarter 1 - Trimestre 1	703.95	508.32	587.98	748.86	818.61	1,405.49	600.71	1,032.42	1,032.16
	Quarter 2 - Trimestre 2	692.59	485.39	564.67	741.31	730.57	1,229.24	588.61	1,025.59	991.07
	Quarter 3 - Trimestre 3	703.46	556.37	611.40	735.06	805.99	910.55	629.71	865.61	960.80
	Quarter 4 - Trimestre 4	705.53	537.80	637.32	737.34	793.72	883.45	636.17	826.79	980.38
	Annual - Annuel	701.42	524.55	601.27	739.56	790.56	1,053.90	615.60	918.35	986.82
	2005											
	Quarter 1 - Trimestre 1	719.13	544.00	665.15	760.29	839.76	990.33	648.80	910.04	1,066.48
	Quarter 2 - Trimestre 2	743.99	563.94	659.57	801.30	800.61	1,000.56	670.06	889.60	1,031.85

Table 11

Quarterly and Annual Estimates of Average Weekly Earnings (including overtime) by Enterprise Size of Employment, for All Employees, for Selected Industries, Canada, Provinces and Territories.

(Continued - suite)

Tableau 11

Estimations trimestrielles et annuelles de la rémunération hebdomadaire moyenne (avec surtemps), par taille d'entreprise selon l'emploi, pour l'ensemble des salariés pour une sélection d'industries, Canada, provinces et territoires.

NAICS 2007	Industry	Size - Taille										
		All Sizes - Toutes les tailles	0-4	5-19	20-49	50-99	100-299	300-499	500 +	0-49	50-299	300 +
NEW BRUNSWICK - NOUVEAU-BRUNSWICK												
23	Construction - Construction											
	2005											
	Quarter 3 - Trimestre 3	\$777.37	\$673.49	\$716.80	\$819.75	\$792.82	\$890.13	\$731.87	\$834.79	\$977.91
	Quarter 4 - Trimestre 4	786.89	669.89	731.48	850.21	791.22	985.56	746.05	859.10	906.55
	Annual - Annuel	761.09	616.11	696.69	812.14	798.94	955.19	703.53	863.70	982.97
	2006											
	Quarter 1 - Trimestre 1	795.51	672.08	732.46	808.68	731.50	896.67	1,019.72
	Quarter 2 - Trimestre 2	791.93	684.88	735.14	836.06	744.65	847.23	958.08
	Quarter 3 - Trimestre 3	802.64	729.87	768.53	809.47	768.29	830.37	942.59
	Quarter 4 - Trimestre 4	784.76	679.38	728.39	820.22	737.41	841.13	1,022.52
	Annual - Annuel	793.99	692.82	742.91	818.82	746.96	846.79	979.23
	2007											
	Quarter 1 - Trimestre 1	794.32	696.34	756.02	810.59	860.12	835.01	751.26	852.21	1,027.85
	Quarter 2 - Trimestre 2	794.28	674.90	726.24	812.87	837.27	969.93	734.63	887.34	1,045.84
	Quarter 3 - Trimestre 3	805.17	689.80	733.77	830.37	852.45	885.01	750.33	865.03	1,077.34
	Quarter 4 - Trimestre 4	828.40	722.10	765.74	834.99	856.56	1,001.78	773.01	915.82	1,048.17
	Annual - Annuel	806.64	696.35	744.32	823.88	850.99	932.25	752.72	881.70	1,052.33
	2008											
	Quarter 1 - Trimestre 1	824.71	669.01	725.15	844.01	979.28	877.57	738.82	943.74	1,117.63
	Quarter 2 - Trimestre 2	824.29	666.26	715.21	818.77	972.28	910.25	728.99	945.17	1,132.10
	Quarter 3 - Trimestre 3	881.34	743.11	774.81	867.70	901.33	931.69	792.93	918.25	1,237.96
31-33	Manufacturing - Fabrication											
	2004											
	Quarter 1 - Trimestre 1	735.97	485.72	537.92	577.56	639.14	623.46	\$817.46	\$838.93	548.79	629.36	835.73
	Quarter 2 - Trimestre 2	712.48	486.43	642.34	627.20	677.88	627.86	755.62	775.05	616.59	642.77	771.61
	Quarter 3 - Trimestre 3	718.52	513.35	592.65	635.02	622.08	662.10	845.23	777.62	603.58	648.80	789.41
	Quarter 4 - Trimestre 4	728.04	576.75	605.05	630.70	656.19	650.23	685.11	829.03	613.88	652.37	805.92
	Annual - Annuel	723.23	514.04	595.62	618.88	648.21	641.89	777.65	803.90	596.72	644.03	799.55
	2005											
	Quarter 1 - Trimestre 1	749.31	518.70	587.18	616.41	699.52	724.20	730.57	842.51	592.55	715.34	825.52
	Quarter 2 - Trimestre 2	743.47	530.97	608.30	639.92	691.90	649.41	884.96	825.91	615.73	660.61	838.97
	Quarter 3 - Trimestre 3	766.98	613.69	670.59	675.90	734.77	728.42	810.05	839.51	667.45	730.10	832.13
	Quarter 4 - Trimestre 4	777.32	622.44	656.82	672.60	730.30	725.06	791.30	869.89	660.03	726.61	849.51
	Annual - Annuel	759.36	572.86	631.82	652.26	714.21	704.59	810.55	844.08	635.04	707.39	836.66
	2006											
	Quarter 1 - Trimestre 1	792.93	624.02	647.24	690.28	732.00	793.60	829.97	862.87	664.20	775.41	858.38
	Quarter 2 - Trimestre 2	786.94	628.97	665.92	708.62	744.48	764.64	877.51	844.26	682.04	759.23	849.51
	Quarter 3 - Trimestre 3	758.55	619.96	657.99	706.81	701.17	717.20	807.91	820.40	678.15	712.03	818.17
	Quarter 4 - Trimestre 4	787.27	640.23	668.92	721.52	738.99	782.21	780.32	845.77	690.91	770.29	838.03
	Annual - Annuel	780.81	628.18	660.19	707.20	727.56	763.27	825.71	842.79	679.04	752.89	840.25
	2007											
	Quarter 1 - Trimestre 1	801.99	629.29	658.54	710.04	754.67	799.20	799.88	868.53	678.60	784.74	860.95
	Quarter 2 - Trimestre 2	817.35	624.03	701.06	742.99	734.25	790.47	757.11	903.38	712.80	774.59	880.83
	Quarter 3 - Trimestre 3	802.98	604.76	698.68	741.28	727.63	758.87	867.31	867.11	709.44	749.75	867.15
	Quarter 4 - Trimestre 4	809.38	681.27	685.41	735.95	723.99	747.92	883.20	895.87	709.56	740.99	893.16
	Annual - Annuel	808.08	634.74	686.13	733.44	735.09	773.57	834.32	883.46	703.15	762.18	875.36
	2008											
	Quarter 1 - Trimestre 1	813.36	634.21	677.95	710.77	774.10	866.35	780.32	885.13	688.46	835.52	858.34
	Quarter 2 - Trimestre 2	813.32	646.96	695.91	751.58	828.44	761.80	829.31	871.29	716.92	783.84	864.14
	Quarter 3 - Trimestre 3	795.15	614.29	687.85	715.60	781.24	757.66	838.19	852.18	692.82	765.44	848.55
41	Wholesale Trade - Commerce de gros											
	2004											
	Quarter 1 - Trimestre 1	720.47	617.53	606.68	704.75	766.28	763.55	1,091.93	783.71	639.93	765.28	805.23
	Quarter 2 - Trimestre 2	724.44	679.30	634.45	762.96	756.74	711.57	997.37	748.83	684.81	741.83	769.77
	Quarter 3 - Trimestre 3	702.62	653.39	613.71	666.82	730.11	709.89	876.72	767.88	636.70	723.64	778.71
	Quarter 4 - Trimestre 4	704.94	644.11	643.08	633.27	737.86	722.10	1,013.63	752.32	640.38	732.56	769.66
	Annual - Annuel	712.99	649.08	624.38	695.33	746.25	726.40	982.68	763.04	650.89	739.56	780.64
	2005											
	Quarter 1 - Trimestre 1	717.73	620.84	659.85	656.31	726.77	713.96	1,038.62	776.10	651.17	721.09	792.51
	Quarter 2 - Trimestre 2	712.67	640.02	707.29	585.12	812.50	676.07	962.73	742.78	659.89	753.60	756.98
	Quarter 3 - Trimestre 3	724.38	668.09	657.22	725.18	744.66	722.84	874.14	768.45	679.13	735.63	775.25
	Quarter 4 - Trimestre 4	728.14	702.69	689.00	639.57	754.45	725.41	877.64	771.17	677.42	743.04	779.84
	Annual - Annuel	720.75	658.01	678.52	652.61	760.21	708.60	932.73	764.59	667.21	738.49	776.09
	2006											
	Quarter 1 - Trimestre 1	753.51	711.80	722.40	643.76	787.42	817.27	942.03	784.54	699.24	799.84	794.11
	Quarter 2 - Trimestre 2	766.98	702.17	753.34	669.92	751.36	809.15	846.50	821.97	722.02	773.64	824.25
	Quarter 3 - Trimestre 3	759.49	697.75	723.87	692.15	749.37	792.03	889.27	816.43	709.77	766.45	822.83
	Quarter 4 - Trimestre 4	766.09	712.89	720.66	699.08	757.92	792.84	931.30	822.99	713.19	771.58	832.35
	Annual - Annuel	761.51	706.24	730.46	677.10	761.08	803.23	898.99	810.77	711.20	777.86	817.96
	2007											
	Quarter 1 - Trimestre 1	783.74	710.30	723.46	727.40	777.82	806.07	916.93	844.83	721.84	789.23	852.48

Table 11

Quarterly and Annual Estimates of Average Weekly Earnings (including overtime) by Enterprise Size of Employment, for All Employees, for Selected Industries, Canada, Provinces and Territories.

(Continued - suite)

Tableau 11

Estimations trimestrielles et annuelles de la rémunération hebdomadaire moyenne (avec surtemps), par taille d'entreprise selon l'emploi, pour l'ensemble des salariés pour une sélection d'industries, Canada, provinces et territoires.

NAICS 2007	Industry	Size - Taille										
		All Sizes - Toutes les tailles	0-4	5-19	20-49	50-99	100-299	300-499	500 +	0-49	50-299	300 +
NEW BRUNSWICK - NOUVEAU-BRUNSWICK												
41	Wholesale Trade - Commerce de gros											
	2007											
	Quarter 2 - Trimestre 2	\$816.75	\$717.82	\$800.95	\$729.59	\$844.15	\$800.99	\$885.03	\$871.58	\$766.27	\$827.05	\$872.91
	Quarter 3 - Trimestre 3	828.82	742.07	774.14	787.14	896.18	779.44	940.78	888.20	771.40	843.30	892.78
	Quarter 4 - Trimestre 4	847.02	797.18	807.40	773.74	825.31	864.17	896.03	914.69	796.81	841.51	912.99
	Annual - Annuel	819.24	742.36	777.05	754.44	836.70	811.81	909.34	879.46	764.44	826.29	882.32
	2008											
	Quarter 1 - Trimestre 1	852.96	780.63	806.42	770.51	883.66	867.62	997.27	901.92	792.45	876.45	908.91
	Quarter 2 - Trimestre 2	863.61	803.02	818.89	896.28	852.39	825.99	915.74	907.90	837.16	839.31	908.95
	Quarter 3 - Trimestre 3	884.73	780.96	764.25	1,011.05	893.39	939.21	905.98	931.92	835.34	916.51	929.70
44-45	Retail trade - Commerce de détail											
	2004											
	Quarter 1 - Trimestre 1	446.96	408.14	399.53	525.75	529.76	508.48	784.49	410.98	443.39	520.53	428.29
	Quarter 2 - Trimestre 2	458.28	417.20	393.88	553.77	590.97	493.33	704.52	425.75	453.78	542.43	436.52
	Quarter 3 - Trimestre 3	460.32	419.11	416.89	551.28	540.32	489.41	627.40	433.01	463.57	516.74	439.32
	Quarter 4 - Trimestre 4	459.08	411.37	427.72	552.66	526.91	490.29	677.75	427.54	468.13	510.87	434.76
	Annual - Annuel	456.28	413.98	409.81	546.39	546.02	495.04	706.88	424.45	457.48	522.65	434.74
	2005											
	Quarter 1 - Trimestre 1	456.35	397.43	409.76	513.63	522.31	505.96	444.04	515.68	450.75
	Quarter 2 - Trimestre 2	465.65	402.73	424.71	506.43	565.71	480.99	449.99	525.80	462.35
	Quarter 3 - Trimestre 3	469.20	445.26	446.11	527.00	537.56	475.44	474.67	506.96	451.30
	Quarter 4 - Trimestre 4	466.18	436.92	452.17	516.71	524.63	480.73	473.03	503.79	447.91
	Annual - Annuel	464.42	420.31	433.54	516.06	537.44	484.58	460.66	513.02	453.06
	2006											
	Quarter 1 - Trimestre 1	464.09	428.00	449.83	526.05	528.18	513.47	406.66	435.57	473.35	520.86	434.95
	Quarter 2 - Trimestre 2	479.30	440.60	460.52	528.30	526.92	564.44	383.04	451.09	481.82	547.81	449.18
	Quarter 3 - Trimestre 3	472.58	455.24	457.92	536.47	533.20	510.46	485.34	439.00	486.73	521.48	440.97
	Quarter 4 - Trimestre 4	464.94	452.54	462.20	542.52	539.62	509.73	384.63	420.34	490.81	525.59	419.29
	Annual - Annuel	470.26	443.95	457.71	533.53	532.10	527.15	423.14	436.18	483.30	529.57	435.78
	2007											
	Quarter 1 - Trimestre 1	468.16	444.80	459.78	535.13	527.72	514.39	523.71	430.20	486.10	521.76	434.55
	Quarter 2 - Trimestre 2	478.54	451.59	471.39	549.04	536.29	519.08	602.19	434.12	498.65	527.82	441.06
	Quarter 3 - Trimestre 3	482.48	453.54	476.49	554.19	548.66	518.02	529.75	439.00	504.16	534.58	443.75
	Quarter 4 - Trimestre 4	487.53	470.30	489.22	557.91	584.24	517.53	509.70	440.31	513.96	551.17	444.31
	Annual - Annuel	479.34	455.05	474.24	549.46	548.76	517.36	536.72	436.00	500.90	533.87	441.00
	2008											
	Quarter 1 - Trimestre 1	477.67	467.67	480.05	543.71	561.22	485.83	535.73	435.85	503.79	524.09	440.46
	Quarter 2 - Trimestre 2	496.73	490.58	484.47	564.93	565.27	504.80	605.99	457.90	518.32	536.67	463.26
	Quarter 3 - Trimestre 3	516.64	495.60	506.57	593.23	583.62	538.60	633.50	471.38	541.43	563.42	477.38
48-49	Transportation & warehousing - Transport et entreposage											
	2004											
	Quarter 1 - Trimestre 1	712.59	475.68	517.90	605.38	645.09	587.82	668.74	835.90	523.87	611.49	820.73
	Quarter 2 - Trimestre 2	714.31	481.55	526.43	619.97	629.37	589.85	623.36	841.71	538.09	604.96	822.08
	Quarter 3 - Trimestre 3	721.67	492.08	515.85	625.18	603.20	532.43	683.75	860.43	541.95	567.90	835.81
	Quarter 4 - Trimestre 4	727.43	512.39	531.05	649.13	675.36	457.87	690.21	862.04	554.30	557.09	839.91
	Annual - Annuel	719.20	491.07	522.75	625.63	638.41	545.59	671.20	850.31	539.97	586.05	830.02
	2005											
	Quarter 1 - Trimestre 1	716.75	481.59	494.11	661.51	661.65	477.32	662.47	845.81	533.60	546.79	831.41
	Quarter 2 - Trimestre 2	720.72	502.18	535.80	644.30	672.40	480.81	687.15	843.19	554.17	550.54	834.59
	Quarter 3 - Trimestre 3	714.61	521.84	539.26	635.79	660.48	540.15	747.95	824.18	559.42	591.14	815.40
	Quarter 4 - Trimestre 4	713.22	548.70	570.15	639.62	669.16	572.18	746.95	808.79	579.53	603.76	800.93
	Annual - Annuel	716.29	514.39	534.98	645.04	665.84	520.34	721.12	830.87	556.88	574.40	820.53
	2006											
	Quarter 1 - Trimestre 1	720.50	533.39	537.96	627.59	683.05	627.37	914.07	803.45	557.97	647.83	812.79
	Quarter 2 - Trimestre 2	716.88	532.01	540.04	638.77	679.18	693.45	1,112.61	764.03	562.44	687.44	796.35
	Quarter 3 - Trimestre 3	730.10	542.39	565.73	632.46	663.22	703.52	669.82	824.69	575.93	685.88	814.99
	Quarter 4 - Trimestre 4	735.96	556.00	576.15	638.40	625.99	729.45	694.59	827.59	586.76	684.47	817.85
	Annual - Annuel	726.06	541.18	555.15	634.53	661.92	687.94	867.83	805.80	571.20	677.11	810.63
	2007											
	Quarter 1 - Trimestre 1	727.23	555.98	578.24	612.80	658.26	675.73	808.19	808.65	580.27	668.04	808.61
	Quarter 2 - Trimestre 2	735.05	543.76	574.39	634.77	654.49	735.03	976.03	796.12	581.66	700.60	814.85
	Quarter 3 - Trimestre 3	731.02	556.98	586.02	608.29	683.14	652.05	679.76	831.37	583.15	666.74	811.54
	Quarter 4 - Trimestre 4	747.97	559.56	583.82	640.09	654.81	686.15	748.69	846.37	590.45	672.28	837.66
	Annual - Annuel	735.40	554.24	580.79	623.43	662.46	689.94	791.28	821.31	583.97	677.72	818.29
	2008											
	Quarter 1 - Trimestre 1	761.10	549.83	602.32	607.59	665.63	707.40	688.74	867.10	586.36	692.05	852.90
	Quarter 2 - Trimestre 2	740.49	565.21	599.67	658.71	680.47	669.26	722.27	828.35	604.63	672.73	820.77
	Quarter 3 - Trimestre 3	745.49	578.50	603.95	652.90	669.56	670.86	666.76	845.77	608.94	670.36	827.81

Table 11

Quarterly and Annual Estimates of Average Weekly Earnings (including overtime) by Enterprise Size of Employment, for All Employees, for Selected Industries, Canada, Provinces and Territories.

(Continued - suite)

Tableau 11

Estimations trimestrielles et annuelles de la rémunération hebdomadaire moyenne (avec surtemps), par taille d'entreprise selon l'emploi, pour l'ensemble des salariés pour une sélection d'industries, Canada, provinces et territoires.

NAICS 2007	Industry	Size - Taille										
		All Sizes - Toutes les tailles	0-4	5-19	20-49	50-99	100-299	300-499	500 +	0-49	50-299	300 +
NEW BRUNSWICK - NOUVEAU-BRUNSWICK												
51	Information & cultural industries - Industrie de l'information et industrie culturelle											
	2004											
	Quarter 1 - Trimestre 1	\$860.60	\$526.60	\$508.92	\$1,069.79	\$598.21	\$895.67	\$886.10
	Quarter 2 - Trimestre 2	856.88	540.88	517.98	660.85	551.04	903.90	897.59
	Quarter 3 - Trimestre 3	838.58	492.76	522.46	768.59	578.21	993.21	854.39
	Quarter 4 - Trimestre 4	863.74	502.54	562.64	600.75	555.05	1,205.74	837.03
	Annual - Annuel	855.28	514.36	527.81	749.22	570.28	1,009.25	867.58
	2005											
	Quarter 1 - Trimestre 1	880.60	514.55	590.67	953.83	669.80	1,208.08	849.86
	Quarter 2 - Trimestre 2	869.68	497.36	651.54	865.32	654.59	1,179.67	854.62
	Quarter 3 - Trimestre 3	889.37	552.54	612.31	866.22	653.87	1,186.59	884.80
	Quarter 4 - Trimestre 4	915.68	577.55	646.78	902.56	682.28	1,217.32	899.02
	Annual - Annuel	888.88	535.49	627.01	899.13	664.85	1,199.10	872.26
	2006											
	Quarter 1 - Trimestre 1	913.85	595.41	551.98	932.25	671.14	1,264.33	892.43
	Quarter 2 - Trimestre 2	914.13	642.27	562.91	989.83	711.23	1,249.95	907.18
	Quarter 3 - Trimestre 3	955.93	656.96	616.09	831.58	684.51	1,195.79	965.96
	Quarter 4 - Trimestre 4	957.84	764.51	635.32	676.15	670.43	1,297.46	949.44
	Annual - Annuel	935.47	661.14	593.79	847.12	684.39	1,256.12	928.71
	2007											
	Quarter 1 - Trimestre 1	995.08	..	543.53	775.01	991.60
	Quarter 2 - Trimestre 2	1,001.77	..	580.81	953.56	986.17
	Quarter 3 - Trimestre 3	990.31	..	615.96	890.05	973.44
	Quarter 4 - Trimestre 4	1,012.27	..	628.92	1,071.06	984.83
	Annual - Annuel	999.87	..	592.96	923.14	983.94
	2008											
	Quarter 1 - Trimestre 1	982.98	..	683.00	960.89
	Quarter 2 - Trimestre 2	1,035.80	..	674.76	1,004.79
	Quarter 3 - Trimestre 3	1,029.06	..	868.99	1,010.46
54	Professional, scientific & technical services - Services professionnels, scientifiques et techniques											
	2004											
	Quarter 1 - Trimestre 1	843.53	636.72	688.73	867.56	\$1,272.26	\$924.18	710.31	958.81	1,094.78
	Quarter 2 - Trimestre 2	849.55	664.43	688.40	861.40	948.47	1,083.23	722.04	1,060.96	1,011.98
	Quarter 3 - Trimestre 3	827.09	647.79	668.39	854.18	908.63	968.98	705.16	956.40	1,052.46
	Quarter 4 - Trimestre 4	834.65	663.49	708.73	833.18	1,013.31	1,035.14	720.72	1,031.17	1,007.96
	Annual - Annuel	838.84	652.97	688.37	854.17	1,004.43	998.82	714.53	999.73	1,041.84
	2005											
	Quarter 1 - Trimestre 1	837.63	632.95	688.94	895.65	951.90	1,091.79	712.88	1,059.63	1,008.92
	Quarter 2 - Trimestre 2	856.22	675.82	722.55	882.87	867.39	1,127.86	739.74	1,035.92	996.90
	Quarter 3 - Trimestre 3	864.59	697.66	754.09	879.06	862.18	1,040.83	762.71	981.45	1,004.08
	Quarter 4 - Trimestre 4	873.13	724.17	774.06	850.49	1,000.45	1,032.54	774.71	1,024.02	999.43
	Annual - Annuel	858.33	682.74	734.68	875.97	907.51	1,071.27	747.83	1,022.09	1,002.13
	2006											
	Quarter 1 - Trimestre 1	871.76	697.43	741.75	853.62	929.18	1,143.14	752.17	1,092.43	1,008.27
	Quarter 2 - Trimestre 2	871.32	710.28	739.93	842.96	886.30	1,175.10	751.19	1,075.25	992.25
	Quarter 3 - Trimestre 3	886.78	740.94	753.28	875.55	823.18	1,117.66	777.28	1,026.50	1,025.49
	Quarter 4 - Trimestre 4	912.35	775.64	785.19	918.47	881.34	1,128.12	813.16	1,056.99	1,023.02
	Annual - Annuel	885.95	730.76	755.52	873.22	874.84	1,139.51	773.76	1,060.93	1,012.30
	2007											
	Quarter 1 - Trimestre 1	920.30	783.41	788.31	979.21	843.44	1,171.84	830.89	1,082.42	990.30
	Quarter 2 - Trimestre 2	922.00	813.76	767.18	973.84	851.22	1,260.36	833.15	1,127.42	957.30
	Quarter 3 - Trimestre 3	929.49	836.61	784.53	1,018.52	855.01	1,130.91	862.03	1,024.82	1,013.12
	Quarter 4 - Trimestre 4	939.21	832.13	830.00	992.40	938.38	1,032.76	867.65	993.09	1,066.33
	Annual - Annuel	927.67	816.94	792.07	991.72	873.23	1,161.52	848.54	1,062.02	1,007.90
	2008											
	Quarter 1 - Trimestre 1	966.03	849.35	840.15	986.74	905.56	1,060.90	880.41	982.04	1,145.48
	Quarter 2 - Trimestre 2	965.02	887.58	857.51	956.35	924.99	1,013.76	893.10	960.79	1,125.49
	Quarter 3 - Trimestre 3	944.99	858.80	818.82	961.98	907.38	954.24	865.62	927.30	1,123.00
56	Admin. & support, waste managemt. & remediation services - Services admin., soutien, gestion des déchets, assainissement.											
	2004											
	Quarter 1 - Trimestre 1	432.69	448.77	434.03	527.41	447.51	508.64	\$405.51	\$376.88	473.21	491.03	380.55
	Quarter 2 - Trimestre 2	461.53	463.37	464.15	518.61	482.45	527.85	441.10	420.80	483.56	515.25	422.89
	Quarter 3 - Trimestre 3	472.89	459.71	482.10	527.55	587.00	515.47	424.03	436.09	494.42	531.17	434.08
	Quarter 4 - Trimestre 4	465.88	485.73	513.57	554.80	547.09	528.92	311.25	417.53	522.25	533.12	405.17
	Annual - Annuel	458.96	465.05	473.84	531.73	510.35	520.46	397.19	413.82	493.51	517.89	411.68
	2005											
	Quarter 1 - Trimestre 1	459.44	506.44	478.32	552.92	500.50	513.94	357.04	420.97	510.22	511.08	412.78
	Quarter 2 - Trimestre 2	463.94	490.36	523.08	545.73	468.13	521.61	393.34	410.02	524.33	509.41	408.11

Table 11

Quarterly and Annual Estimates of Average Weekly Earnings (including overtime) by Enterprise Size of Employment, for All Employees, for Selected Industries, Canada, Provinces and Territories.

(Continued - suite)

Tableau 11

Estimations trimestrielles et annuelles de la rémunération hebdomadaire moyenne (avec surtemps), par taille d'entreprise selon l'emploi, pour l'ensemble des salariés pour une sélection d'industries, Canada, provinces et territoires.

NAICS 2007	Industry	Size - Taille										
		All Sizes - Toutes les tailles	0-4	5-19	20-49	50-99	100-299	300-499	500 +	0-49	50-299	300 +
NEW BRUNSWICK - NOUVEAU-BRUNSWICK												
56	Admin. & support, waste managemt. & remediation services - Services admin., soutien, gestion des déchets, assainissem.											
	2005											
	Quarter 3 - Trimestre 3	\$467.02	\$505.19	\$499.74	\$545.51	\$551.75	\$504.92	\$448.23	\$407.85	\$516.27	\$515.38	\$412.05
	Quarter 4 - Trimestre 4	464.90	505.97	526.35	563.11	516.73	494.65	458.38	406.86	534.38	499.86	413.03
	Annual - Annuel	463.89	501.89	507.45	551.44	509.87	508.66	412.29	411.41	521.42	508.93	411.52
	2006											
	Quarter 1 - Trimestre 1	473.29	492.18	514.06	557.51	561.64	505.54	535.31	421.27	523.84	519.74	428.67
	Quarter 2 - Trimestre 2	482.80	511.36	522.83	556.78	584.47	508.27	595.96	426.85	532.27	526.37	434.51
	Quarter 3 - Trimestre 3	495.33	549.29	529.88	566.86	543.24	494.10	650.80	446.68	546.86	507.11	455.15
	Quarter 4 - Trimestre 4	526.40	551.69	573.38	613.35	580.86	525.80	613.77	485.37	581.59	539.48	488.71
	Annual - Annuel	494.30	527.49	535.14	572.85	566.90	508.64	587.45	444.28	546.43	523.26	450.72
	2007											
	Quarter 1 - Trimestre 1	556.23	569.37	571.71	610.53	549.44	583.38	581.66	525.78	585.59	575.20	528.54
	Quarter 2 - Trimestre 2	561.13	582.32	587.08	582.46	595.20	598.83	441.16	534.24	584.51	597.82	527.85
	Quarter 3 - Trimestre 3	543.44	589.07	583.87	552.03	633.86	582.66	471.29	497.85	573.27	595.75	495.84
	Quarter 4 - Trimestre 4	543.66	624.82	574.16	566.16	613.97	568.41	537.00	499.31	582.96	580.40	502.74
	Annual - Annuel	551.05	592.03	579.57	576.87	598.77	583.34	502.70	514.30	581.27	587.34	513.47
	2008											
	Quarter 1 - Trimestre 1	535.41	632.66	544.41	566.35	589.01	553.91	570.54	564.62	505.64
	Quarter 2 - Trimestre 2	529.23	625.08	533.77	549.26	603.93	557.72	557.18	570.81	495.17
	Quarter 3 - Trimestre 3	554.35	607.37	554.19	554.97	654.38	556.74	564.91	584.93	533.44
61	Educational services - Services d'enseignement											
	2004											
	Quarter 1 - Trimestre 1	716.11	409.85	352.21	506.04	416.31	693.29	731.70
	Quarter 2 - Trimestre 2	750.95	394.48	404.95	477.52	427.34	720.40	768.18
	Quarter 3 - Trimestre 3	805.97	370.54	411.42	502.94	436.52	748.99	831.71
	Quarter 4 - Trimestre 4	759.36	365.57	426.76	505.74	438.84	712.05	775.93
	Annual - Annuel	754.85	385.92	398.09	497.83	429.48	719.92	772.82
	2005											
	Quarter 1 - Trimestre 1	747.86	347.99	429.35	530.46	443.28	702.79	763.56
	Quarter 2 - Trimestre 2	768.92	427.63	448.08	542.57	469.52	711.54	785.27
	Quarter 3 - Trimestre 3	804.05	485.75	505.95	562.16	518.28	740.32	823.01
	Quarter 4 - Trimestre 4	795.01	465.69	526.11	609.94	532.92	678.97	810.13
	Annual - Annuel	777.72	430.44	475.41	558.40	489.08	709.40	793.96
	2006											
	Quarter 1 - Trimestre 1	777.05	428.86	489.99	598.71	508.06	710.23	791.36
	Quarter 2 - Trimestre 2	778.50	450.15	483.63	596.54	509.58	724.56	793.22
	Quarter 3 - Trimestre 3	788.31	484.09	496.07	581.00	518.15	735.00	805.35
	Quarter 4 - Trimestre 4	775.10	497.71	475.33	624.06	519.14	640.44	790.79
	Annual - Annuel	779.22	462.93	485.65	599.62	513.49	704.52	794.51
	2007											
	Quarter 1 - Trimestre 1	783.96	479.90	446.54	580.86	505.58	684.45	799.55
	Quarter 2 - Trimestre 2	796.75	551.57	512.42	524.77	524.91	756.69	811.12
	Quarter 3 - Trimestre 3	855.87	565.52	488.67	564.82	532.24	771.68	876.14
	Quarter 4 - Trimestre 4	834.24	565.21	501.06	595.36	543.73	708.29	850.67
	Annual - Annuel	816.84	542.49	487.46	564.25	526.30	733.79	833.24
	2008											
	Quarter 1 - Trimestre 1	837.01	..	477.79	520.24	739.92	855.59
	Quarter 2 - Trimestre 2	832.98	..	512.08	555.30	754.91	849.42
	Quarter 3 - Trimestre 3	872.28	..	511.69	545.52	763.66	893.94
62	Health care & social assistance - Soins de santé et assistance sociale											
	2004											
	Quarter 1 - Trimestre 1	598.03	567.88	473.48	408.09	465.39	469.97	485.43	467.75	709.05
	Quarter 2 - Trimestre 2	607.86	560.96	474.75	442.93	500.59	479.42	483.14	489.56	712.18
	Quarter 3 - Trimestre 3	598.81	547.25	465.31	434.95	485.89	502.14	483.26	494.34	702.38
	Quarter 4 - Trimestre 4	613.34	569.59	473.85	429.43	502.89	520.62	491.40	512.08	721.00
	Annual - Annuel	604.48	561.47	471.79	428.67	488.46	493.45	488.34	491.05	711.09
	2005											
	Quarter 1 - Trimestre 1	621.11	598.76	486.15	453.03	536.46	534.95	512.33	535.73	711.31
	Quarter 2 - Trimestre 2	635.71	610.28	497.92	465.09	538.04	539.50	524.26	538.77	732.41
	Quarter 3 - Trimestre 3	656.80	623.67	528.64	500.70	544.81	590.66	549.12	568.15	748.25
	Quarter 4 - Trimestre 4	672.79	629.71	523.62	509.81	568.95	613.23	549.86	592.15	775.07
	Annual - Annuel	646.90	615.34	509.33	483.21	547.25	572.02	534.06	559.78	741.81
	2006											
	Quarter 1 - Trimestre 1	661.82	649.31	514.71	505.46	535.01	580.14	551.68	558.15	764.51
	Quarter 2 - Trimestre 2	676.41	668.63	529.48	523.97	539.55	610.79	567.71	574.13	778.18
	Quarter 3 - Trimestre 3	675.52	644.32	525.03	514.38	560.69	600.85	558.29	580.33	778.99
	Quarter 4 - Trimestre 4	681.11	665.17	531.49	508.82	568.00	622.52	565.45	594.08	781.80
	Annual - Annuel	673.73	656.71	525.34	512.95	551.06	603.18	560.80	576.67	775.88

Table 11

Quarterly and Annual Estimates of Average Weekly Earnings (including overtime) by Enterprise Size of Employment, for All Employees, for Selected Industries, Canada, Provinces and Territories.

(Continued - suite)

Tableau 11

Estimations trimestrielles et annuelles de la rémunération hebdomadaire moyenne (avec surtemps), par taille d'entreprise selon l'emploi, pour l'ensemble des salariés pour une sélection d'industries, Canada, provinces et territoires.

NAICS 2007	Industry	Size - Taille										
		All Sizes - Toutes les tailles	0-4	5-19	20-49	50-99	100-299	300-499	500 +	0-49	50-299	300 +
NEW BRUNSWICK - NOUVEAU-BRUNSWICK												
62	Health care & social assistance - Soins de santé et assistance sociale											
	2007											
	Quarter 1 - Trimestre 1	\$668.71	\$682.23	\$522.34	\$514.70	\$567.11	\$599.10	\$566.05	\$582.99	\$762.17
	Quarter 2 - Trimestre 2	672.80	666.93	523.90	514.75	542.08	593.98	563.68	569.61	777.21
	Quarter 3 - Trimestre 3	668.16	686.81	515.27	480.67	530.03	585.37	558.29	558.23	777.02
	Quarter 4 - Trimestre 4	677.23	698.83	540.70	501.74	540.77	597.61	575.48	570.47	783.50
	Annual - Annuel	671.74	683.71	525.55	503.28	544.61	593.85	565.92	569.97	775.04
	2008											
	Quarter 1 - Trimestre 1	689.53	731.91	551.45	520.35	557.30	614.56	597.83	585.87	785.30
	Quarter 2 - Trimestre 2	682.00	718.72	546.37	512.36	538.60	600.19	590.87	569.08	768.56
	Quarter 3 - Trimestre 3	697.06	771.35	532.40	506.12	536.92	574.12	598.73	556.90	797.57
72	Accommodation & food services - Hébergement et services de restauration											
	2004											
	Quarter 1 - Trimestre 1	232.35	234.20	213.51	209.72	235.67	214.38	213.36	225.92	292.94
	Quarter 2 - Trimestre 2	248.81	251.21	230.33	222.58	236.10	249.44	229.02	242.87	317.02
	Quarter 3 - Trimestre 3	258.77	286.35	246.97	233.49	245.12	250.76	244.94	247.82	321.80
	Quarter 4 - Trimestre 4	256.30	264.60	235.95	230.74	242.35	242.99	236.07	242.64	328.86
	Annual - Annuel	249.45	261.53	232.30	224.48	239.99	240.47	231.47	240.22	315.33
	2005											
	Quarter 1 - Trimestre 1	257.17	257.59	235.45	230.81	248.65	239.28	235.36	243.93	331.62
	Quarter 2 - Trimestre 2	253.78	263.35	234.79	226.52	235.96	235.10	234.10	235.51	335.80
	Quarter 3 - Trimestre 3	266.17	279.03	254.42	247.11	249.87	263.33	253.61	256.73	323.62
	Quarter 4 - Trimestre 4	267.14	272.87	247.11	245.75	248.09	254.72	249.18	251.46	348.05
	Annual - Annuel	261.16	268.89	243.25	237.73	245.77	248.82	243.35	247.32	334.62
	2006											
	Quarter 1 - Trimestre 1	261.09	263.43	237.83	237.96	249.26	247.06	240.21	248.11	341.13
	Quarter 2 - Trimestre 2	266.87	279.11	241.77	235.08	240.94	273.79	242.03	256.49	356.13
	Quarter 3 - Trimestre 3	287.89	309.17	273.35	266.02	261.74	286.49	272.95	273.58	357.54
	Quarter 4 - Trimestre 4	295.84	298.60	268.32	266.22	269.16	293.55	269.97	280.14	393.58
	Annual - Annuel	278.24	287.63	255.78	251.76	255.71	275.19	256.72	265.07	362.31
	2007											
	Quarter 1 - Trimestre 1	289.05	288.94	254.73	247.44	265.43	268.68	254.27	266.86	411.50
	Quarter 2 - Trimestre 2	295.14	302.44	265.87	258.33	267.40	292.22	265.48	279.61	395.77
	Quarter 3 - Trimestre 3	300.02	313.64	277.21	268.61	277.06	294.00	277.05	284.25	377.05
	Quarter 4 - Trimestre 4	293.85	307.59	272.53	260.48	271.91	275.39	270.52	273.29	365.05
	Annual - Annuel	294.72	304.37	267.87	259.15	270.68	283.26	267.27	276.20	385.48
	2008											
	Quarter 1 - Trimestre 1	284.36	285.59	259.69	247.69	264.69	275.55	\$302.79	\$398.10	256.89	268.39	373.51
	Quarter 2 - Trimestre 2	293.03	309.93	274.88	258.80	271.03	305.57	290.67	392.40	271.11	284.75	365.49
	Quarter 3 - Trimestre 3	303.91	336.41	296.78	281.61	286.06	315.94	303.75	351.04	293.75	296.97	339.11
81	Other services (except public administration) - Autres services, sauf les administrations publiques											
	2004											
	Quarter 1 - Trimestre 1	438.46	436.38	442.32	401.99	440.97	320.43	432.89	366.12	584.57
	Quarter 2 - Trimestre 2	447.86	425.96	468.10	415.87	475.98	336.01	442.68	383.57	583.36
	Quarter 3 - Trimestre 3	444.27	420.63	447.49	421.53	476.09	375.52	433.42	422.30	561.52
	Quarter 4 - Trimestre 4	452.53	434.74	456.05	440.52	503.10	355.45	444.87	414.21	537.16
	Annual - Annuel	445.82	429.28	453.37	420.53	473.14	344.67	438.43	395.32	564.53
	2005											
	Quarter 1 - Trimestre 1	457.06	430.60	469.45	449.03	449.84
	Quarter 2 - Trimestre 2	463.50	460.55	473.45	442.45	463.03
	Quarter 3 - Trimestre 3	463.97	448.20	474.95	440.60	458.56
	Quarter 4 - Trimestre 4	472.59	458.88	492.83	449.47	471.51
	Annual - Annuel	464.34	449.38	477.75	445.31	460.86
	2006											
	Quarter 1 - Trimestre 1	469.38	458.62	485.37	494.60	450.07	355.02	476.42	386.16	510.70
	Quarter 2 - Trimestre 2	479.26	471.96	492.13	481.13	518.16	364.32	482.81	415.62	526.54
	Quarter 3 - Trimestre 3	481.09	460.17	490.38	479.71	508.11	436.44	477.11	468.34	524.22
	Quarter 4 - Trimestre 4	474.30	482.65	483.90	467.15	529.12	366.45	480.62	422.88	492.62
	Annual - Annuel	476.17	468.33	488.13	480.76	503.78	379.70	479.25	425.08	513.73
	2007											
	Quarter 1 - Trimestre 1	470.59	479.25	471.72	494.02	478.35
	Quarter 2 - Trimestre 2	490.76	488.35	496.88	500.90	494.08
	Quarter 3 - Trimestre 3	491.48	497.33	493.16	495.18	495.04
	Quarter 4 - Trimestre 4	494.61	504.01	498.14	467.09	496.24
	Annual - Annuel	487.19	492.49	490.43	490.17	491.19
	2008											
	Quarter 1 - Trimestre 1	488.38	507.28	499.02	486.07	464.23	337.93	500.36	385.78	543.01
	Quarter 2 - Trimestre 2	512.34	516.15	507.56	520.28	545.81	413.36	512.88	465.61	571.00

Table 11

Quarterly and Annual Estimates of Average Weekly Earnings (including overtime) by Enterprise Size of Employment, for All Employees, for Selected Industries, Canada, Provinces and Territories.

(Continued - suite)

Tableau 11

Estimations trimestrielles et annuelles de la rémunération hebdomadaire moyenne (avec surtemps), par taille d'entreprise selon l'emploi, pour l'ensemble des salariés pour une sélection d'industries, Canada, provinces et territoires.

NAICS 2007	Industry	Size - Taille										
		All Sizes - Toutes les tailles	0-4	5-19	20-49	50-99	100-299	300-499	500 +	0-49	50-299	300 +
NEW BRUNSWICK - NOUVEAU-BRUNSWICK												
81	Other services (except public administration) - Autres services, sauf les administrations publiques											
	2008											
	Quarter 3 - Trimestre 3	\$509.06	\$516.52	\$515.73	\$511.94	\$518.37	\$377.33	\$515.47	\$441.03	\$551.00
91	Public administration - Administrations publiques											
	2004											
	Quarter 1 - Trimestre 1	857.85	569.84	547.63	734.66	493.96	719.68	644.36	629.90	893.80
	Quarter 2 - Trimestre 2	844.52	473.63	513.90	610.38	605.57	589.22	559.88	594.28	894.16
	Quarter 3 - Trimestre 3	815.92	441.67	471.07	554.76	636.69	542.35	519.68	571.62	872.30
	Quarter 4 - Trimestre 4	864.66	536.77	524.89	753.78	546.61	672.45	639.13	628.87	907.74
	Annual - Annuel	844.92	513.10	514.63	654.13	574.58	616.20	588.37	602.23	891.63
	2005											
	Quarter 1 - Trimestre 1	885.18	598.65	566.11	796.31	546.34	705.53	688.40	650.41	922.72
	Quarter 2 - Trimestre 2	890.12	546.30	538.29	751.98	555.26	826.71	657.73	738.91	921.92
	Quarter 3 - Trimestre 3	860.96	605.61	601.37	669.53	667.91	671.88	641.89	670.63	896.84
	Quarter 4 - Trimestre 4	904.55	609.07	604.76	751.25	518.93	801.18	682.34	726.72	937.50
	Annual - Annuel	884.53	589.49	578.08	738.69	579.44	748.86	667.14	695.96	919.12
	2006											
	Quarter 1 - Trimestre 1	911.34	580.10	637.21	739.83	519.62	666.17	680.89	607.54	950.50
	Quarter 2 - Trimestre 2	893.66	569.68	615.81	688.57	584.27	637.70	651.88	619.45	937.46
	Quarter 3 - Trimestre 3	875.79	554.97	595.99	613.09	578.54	670.11	604.54	640.13	919.70
	Quarter 4 - Trimestre 4	948.91	606.33	621.00	704.28	541.03	686.76	661.33	638.53	992.07
	Annual - Annuel	906.46	579.26	617.92	677.24	558.09	663.99	647.19	627.19	949.31
	2007											
	Quarter 1 - Trimestre 1	987.02	634.26	662.09	757.86	602.83	774.05	705.14	732.16	1,025.90
	Quarter 2 - Trimestre 2	986.75	635.61	648.07	743.79	673.63	740.88	694.01	717.30	1,028.35
	Quarter 3 - Trimestre 3	956.98	643.80	658.71	684.36	614.76	826.27	671.88	758.10	996.23
	Quarter 4 - Trimestre 4	1,020.63	678.48	701.33	803.24	678.92	806.55	749.51	779.25	1,065.51
	Annual - Annuel	987.11	649.08	667.72	744.47	642.33	790.78	704.90	748.79	1,028.15
	2008											
	Quarter 1 - Trimestre 1	1,033.46	683.32	716.68	876.06	607.13	785.75	785.82	728.52	1,079.38
	Quarter 2 - Trimestre 2	1,032.38	695.05	727.53	834.66	714.22	748.41	775.97	738.29	1,080.55
	Quarter 3 - Trimestre 3	1,024.72	710.51	747.36	776.84	722.83	790.77	759.80	769.68	1,071.46
11-91N Industrial aggregate (excluding unclassified) - Ensemble des industries sauf les entreprises non classifiées												
	2004											
	Quarter 1 - Trimestre 1	633.56	506.22	470.13	511.42	544.72	558.39	\$751.73	\$741.51	491.58	552.23	742.20
	Quarter 2 - Trimestre 2	636.91	503.28	478.40	537.85	566.76	581.58	726.98	742.49	503.11	575.42	741.47
	Quarter 3 - Trimestre 3	635.53	509.03	486.56	539.90	558.09	578.42	738.42	749.01	508.85	569.60	748.27
	Quarter 4 - Trimestre 4	645.72	527.71	502.44	541.44	566.81	590.19	635.01	754.11	520.79	579.54	746.44
	Annual - Annuel	637.96	511.67	484.66	533.34	559.33	577.68	713.90	746.78	506.41	569.64	744.57
	2005											
	Quarter 1 - Trimestre 1	650.12	517.81	495.26	536.50	563.56	593.08	654.89	759.25	513.59	580.13	752.79
	Quarter 2 - Trimestre 2	655.63	527.68	514.01	536.12	579.31	592.24	745.81	763.25	524.26	586.91	762.13
	Quarter 3 - Trimestre 3	663.96	565.13	536.67	568.16	590.85	614.76	738.44	763.81	553.28	604.79	761.98
	Quarter 4 - Trimestre 4	674.90	575.42	549.13	569.91	577.87	624.60	737.41	771.32	561.85	605.24	768.93
	Annual - Annuel	661.35	546.81	524.60	553.40	578.52	606.92	721.05	764.44	538.96	595.00	761.52
	2006											
	Quarter 1 - Trimestre 1	676.12	576.51	536.85	556.14	579.44	637.17	756.07	771.85	552.57	613.65	771.16
	Quarter 2 - Trimestre 2	679.63	588.39	544.82	569.78	585.82	642.43	784.66	775.76	562.88	618.67	776.21
	Quarter 3 - Trimestre 3	678.77	599.35	557.49	575.67	592.39	632.20	752.21	777.66	572.85	615.19	776.24
	Quarter 4 - Trimestre 4	691.66	607.34	558.69	586.54	586.10	664.79	722.79	787.31	579.16	631.55	784.59
	Annual - Annuel	681.59	593.13	549.83	572.46	586.26	644.14	755.25	778.19	567.22	619.85	777.08
	2007											
	Quarter 1 - Trimestre 1	698.47	604.98	553.37	577.91	586.56	674.06	700.35	799.79	573.18	636.64	795.46
	Quarter 2 - Trimestre 2	706.75	606.15	564.25	587.77	608.89	688.27	728.78	809.89	581.35	655.33	805.68
	Quarter 3 - Trimestre 3	706.08	608.90	570.94	596.78	616.93	670.83	756.58	811.76	587.98	647.46	808.06
	Quarter 4 - Trimestre 4	719.88	635.33	586.93	608.18	615.60	677.00	756.07	820.61	604.98	651.12	816.47
	Annual - Annuel	707.93	614.03	569.20	593.07	607.57	677.64	739.62	810.57	587.17	647.89	806.54
	2008											
	Quarter 1 - Trimestre 1	721.91	631.26	577.11	594.69	621.75	687.37	737.63	826.49	595.68	658.12	820.19
	Quarter 2 - Trimestre 2	726.28	636.28	580.77	614.39	640.79	675.92	746.83	830.78	604.48	660.56	824.39
	Quarter 3 - Trimestre 3	733.42	650.52	595.53	622.47	644.49	699.39	758.55	837.49	616.67	675.37	831.66
QUÉBEC												
11	Forestry, logging & support - Foresterie, exploitation et soutien											
	2004											
	Quarter 1 - Trimestre 1	838.21	695.49	772.08

Table 11

Quarterly and Annual Estimates of Average Weekly Earnings
(including overtime) by Enterprise Size of Employment, for
All Employees, for Selected Industries, Canada, Provinces
and Territories.

(Continued - suite)

Tableau 11

Estimations trimestrielles et annuelles de la rémunération
hebdomadaire moyenne (avec surtemps), par taille d'entreprise
selon l'emploi, pour l'ensemble des salariés pour une sélection
d'industries, Canada, provinces et territoires.

NAICS 2007	Industry	Size - Taille										
		All Sizes - Toutes les tailles	0-4	5-19	20-49	50-99	100-299	300-499	500 +	0-49	50-299	300 +
QUÉBEC												
11	Forestry, logging & support - Foresterie, exploitation et soutien											
	2004											
	Quarter 2 - Trimestre 2	\$818.39	\$674.51	\$731.84
	Quarter 3 - Trimestre 3	858.40	735.42	772.20
	Quarter 4 - Trimestre 4	870.47	745.93	819.13
	Annual - Annuel	849.08	712.88	774.88
	2005											
	Quarter 1 - Trimestre 1	889.50	737.96	819.73	\$875.18	\$878.54	\$983.76	\$811.87	\$932.99	\$1,150.01
	Quarter 2 - Trimestre 2	869.37	694.27	814.90	817.44	772.35	868.18	785.96	812.77	1,178.94
	Quarter 3 - Trimestre 3	873.23	736.13	813.55	821.12	863.30	885.93	798.76	875.05	1,057.04
	Quarter 4 - Trimestre 4	854.99	767.49	843.30	849.16	877.86	883.33	826.84	880.61	913.16
	Annual - Annuel	870.96	735.14	823.23	837.96	849.30	897.31	806.17	873.11	1,074.89
	2006											
	Quarter 1 - Trimestre 1	885.55	801.59	857.36	869.21	908.76	967.10	845.00	940.73	971.99
	Quarter 2 - Trimestre 2	885.45	766.46	832.29	866.71	882.19	893.97	825.83	888.11	1,064.65
	Quarter 3 - Trimestre 3	922.74	784.23	847.42	881.62	951.06	964.97	846.50	957.64	1,056.83
	Quarter 4 - Trimestre 4	905.77	834.01	870.45	901.51	899.53	933.49	871.90	912.74	1,031.23
	Annual - Annuel	902.45	796.15	852.46	880.63	919.05	943.62	847.65	930.67	1,036.27
	2007											
	Quarter 1 - Trimestre 1	928.06	793.16	847.53	911.80	966.83	1,083.64	851.67	1,029.23	1,120.17
	Quarter 2 - Trimestre 2	902.59	785.66	845.75	867.38	852.92	872.71	835.93	860.63	1,155.30
	Quarter 3 - Trimestre 3	893.11	778.61	810.40	820.45	860.01	894.71	806.97	876.97	1,185.19
	Quarter 4 - Trimestre 4	880.43	798.68	850.57	857.42	863.17	919.36	840.03	889.63	1,028.29
	Annual - Annuel	899.07	789.03	838.26	859.19	871.97	926.13	832.74	897.56	1,131.04
	2008											
	Quarter 1 - Trimestre 1	928.37	859.24	889.20	906.55	885.48	963.07	1,055.19
	Quarter 2 - Trimestre 2	919.78	787.51	861.95	869.46	843.73	915.32	1,160.02
	Quarter 3 - Trimestre 3	965.72	815.46	887.78	950.38	896.84	990.55	1,101.47
23	Construction - Construction											
	2004											
	Quarter 1 - Trimestre 1	803.51	622.62	724.90	859.53	889.57	1,044.52	\$849.49	\$1,060.59	727.86	964.44	1,046.94
	Quarter 2 - Trimestre 2	822.44	658.61	731.89	866.23	903.41	1,075.74	881.63	1,080.58	747.73	982.98	1,048.10
	Quarter 3 - Trimestre 3	815.22	671.76	729.69	844.69	898.96	961.21	1,056.59	1,050.77	743.75	926.24	1,052.11
	Quarter 4 - Trimestre 4	810.87	643.80	725.62	852.29	865.28	977.63	1,124.02	1,102.73	735.70	918.92	1,107.71
	Annual - Annuel	813.50	650.18	728.25	855.30	889.48	1,012.45	1,024.14	1,072.82	739.33	946.52	1,063.99
	2005											
	Quarter 1 - Trimestre 1	807.19	651.86	742.10	867.31	900.10	969.16	1,118.42	1,029.52	742.56	932.22	1,042.50
	Quarter 2 - Trimestre 2	817.55	675.85	748.60	857.53	911.34	962.08	953.57	1,106.85	754.73	934.79	1,078.15
	Quarter 3 - Trimestre 3	836.18	716.16	777.49	856.52	920.70	937.32	1,152.00	1,039.68	779.86	928.38	1,065.18
	Quarter 4 - Trimestre 4	841.40	719.32	785.89	873.17	893.37	952.60	1,083.12	1,059.08	790.35	923.17	1,064.30
	Annual - Annuel	826.63	691.49	764.79	863.41	907.05	953.82	1,079.55	1,058.92	768.09	929.22	1,062.95
	2006											
	Quarter 1 - Trimestre 1	853.49	732.89	797.76	875.88	917.36	1,005.57	932.06	1,159.67	794.38	958.53	1,117.07
	Quarter 2 - Trimestre 2	854.01	766.08	804.21	880.70	897.45	970.55	1,018.61	1,071.62	809.85	931.55	1,058.77
	Quarter 3 - Trimestre 3	864.37	794.32	819.84	876.20	907.79	959.02	990.97	1,021.99	826.05	931.61	1,013.02
	Quarter 4 - Trimestre 4	861.50	761.90	813.39	886.08	932.90	987.34	1,005.53	1,034.67	814.98	958.51	1,027.58
	Annual - Annuel	858.64	764.85	809.41	879.91	913.90	979.12	991.90	1,069.03	812.21	944.37	1,050.16
	2007											
	Quarter 1 - Trimestre 1	856.82	767.52	822.99	895.84	924.26	946.93	964.89	999.49	821.20	935.09	992.30
	Quarter 2 - Trimestre 2	873.89	785.02	819.50	896.13	938.19	1,024.24	1,036.51	1,026.57	828.95	979.87	1,028.35
	Quarter 3 - Trimestre 3	886.96	809.41	834.11	895.94	940.84	1,012.76	1,071.18	1,020.38	843.53	975.48	1,033.64
	Quarter 4 - Trimestre 4	896.79	818.99	847.20	908.44	944.67	1,006.92	1,011.69	1,058.37	855.55	974.51	1,045.52
	Annual - Annuel	880.04	795.87	831.28	899.40	938.16	1,001.75	1,026.26	1,026.85	838.20	968.74	1,026.71
	2008											
	Quarter 1 - Trimestre 1	886.84	797.52	835.83	901.10	957.13	1,016.96	1,051.37	1,060.08	839.53	984.09	1,057.73
	Quarter 2 - Trimestre 2	901.41	823.98	841.35	910.06	973.31	1,032.77	1,072.55	1,039.35	854.95	1,000.20	1,047.54
	Quarter 3 - Trimestre 3	917.98	842.64	859.24	915.99	964.06	1,045.59	1,076.23	1,065.33	870.17	1,001.04	1,068.67
31-33	Manufacturing - Fabrication											
	2004											
	Quarter 1 - Trimestre 1	775.05	536.60	558.09	626.63	660.75	721.90	834.38	930.99	591.03	696.71	917.08
	Quarter 2 - Trimestre 2	786.68	553.78	579.05	652.13	714.01	723.55	823.69	935.78	614.41	719.77	919.92
	Quarter 3 - Trimestre 3	791.10	578.05	593.26	651.89	710.44	726.11	855.94	938.73	622.16	720.10	926.90
	Quarter 4 - Trimestre 4	788.56	600.69	604.23	650.96	703.71	744.22	803.69	935.36	628.21	728.19	916.15
	Annual - Annuel	785.40	566.92	583.74	645.56	697.36	729.09	829.57	935.21	614.06	716.50	920.05
	2005											
	Quarter 1 - Trimestre 1	796.42	573.44	599.64	659.67	714.28	740.16	830.59	942.79	627.92	729.92	927.37
	Quarter 2 - Trimestre 2	806.20	603.28	621.74	677.36	716.04	755.33	845.86	946.62	649.22	740.08	933.38
	Quarter 3 - Trimestre 3	822.49	657.57	675.90	715.96	743.39	773.38	830.71	948.53	694.94	761.61	931.73
	Quarter 4 - Trimestre 4	821.23	675.29	686.53	712.25	744.24	766.22	818.18	947.52	698.72	757.43	928.75
	Annual - Annuel	811.60	628.36	646.02	691.55	729.52	758.82	831.05	946.36	667.95	747.28	930.32

Table 11

Quarterly and Annual Estimates of Average Weekly Earnings (including overtime) by Enterprise Size of Employment, for All Employees, for Selected Industries, Canada, Provinces and Territories.

(Continued - suite)

Tableau 11

Estimations trimestrielles et annuelles de la rémunération hebdomadaire moyenne (avec surtemps), par taille d'entreprise selon l'emploi, pour l'ensemble des salariés pour une sélection d'industries, Canada, provinces et territoires.

NAICS 2007	Industry	Size - Taille										
		All Sizes - Toutes les tailles	0-4	5-19	20-49	50-99	100-299	300-499	500 +	0-49	50-299	300 +
QUÉBEC												
31-33 Manufacturing - Fabrication												
	2006											
	Quarter 1 - Trimestre 1	\$823.87	\$649.87	\$675.09	\$706.75	\$751.83	\$776.16	\$816.04	\$952.12	\$688.88	\$766.55	\$933.15
	Quarter 2 - Trimestre 2	832.40	665.96	684.79	721.48	758.40	784.86	833.81	958.02	701.90	774.29	940.50
	Quarter 3 - Trimestre 3	836.85	675.29	687.72	726.13	762.02	790.20	811.33	963.81	706.46	778.88	942.42
	Quarter 4 - Trimestre 4	847.74	690.22	705.84	738.11	775.60	793.90	830.40	974.82	721.14	786.64	953.35
	Annual - Annuel	835.23	670.13	688.33	723.16	761.95	786.28	823.02	962.20	704.59	776.59	942.39
	2007											
	Quarter 1 - Trimestre 1	857.87	672.83	692.33	736.38	770.77	803.99	841.78	995.03	713.09	790.97	972.93
	Quarter 2 - Trimestre 2	863.96	696.19	706.94	744.07	774.63	813.64	870.87	1,002.41	725.44	798.29	982.62
	Quarter 3 - Trimestre 3	870.24	675.10	696.23	739.85	776.50	818.46	876.73	1,018.84	717.12	802.06	998.19
	Quarter 4 - Trimestre 4	877.98	706.99	713.98	753.04	782.84	824.20	884.90	1,025.21	733.72	808.31	1,004.75
	Annual - Annuel	867.46	687.98	702.33	743.38	776.17	815.17	868.33	1,010.13	722.37	799.95	989.36
	2008											
	Quarter 1 - Trimestre 1	883.36	730.46	721.29	749.01	781.69	828.23	884.40	1,034.39	736.39	810.28	1,012.08
	Quarter 2 - Trimestre 2	893.71	758.14	746.05	776.10	798.06	836.33	891.08	1,036.79	762.75	821.51	1,015.19
	Quarter 3 - Trimestre 3	897.75	732.97	738.05	776.58	805.72	834.29	888.65	1,048.29	757.46	823.18	1,024.17
41 Wholesale Trade - Commerce de gros												
	2004											
	Quarter 1 - Trimestre 1	717.88	620.95	637.05	702.55	718.77	752.30	677.33	813.92	659.06	736.46	793.93
	Quarter 2 - Trimestre 2	725.28	626.17	648.48	729.17	750.71	754.32	689.76	795.50	675.42	752.57	778.92
	Quarter 3 - Trimestre 3	726.43	646.56	658.95	717.30	733.59	755.95	733.91	791.06	679.11	745.33	782.79
	Quarter 4 - Trimestre 4	732.08	653.25	665.85	724.26	737.73	776.36	760.44	784.76	685.55	758.11	781.53
	Annual - Annuel	725.45	636.46	652.81	718.39	735.27	759.82	713.90	796.17	674.86	748.14	784.22
	2005											
	Quarter 1 - Trimestre 1	743.43	633.99	660.20	721.15	745.69	798.44	878.82	809.95	678.81	773.60	818.57
	Quarter 2 - Trimestre 2	760.42	654.84	679.43	744.89	771.34	800.35	815.58	835.11	700.14	786.90	832.32
	Quarter 3 - Trimestre 3	768.11	687.80	707.27	753.93	757.11	792.88	804.10	841.15	721.72	776.65	836.56
	Quarter 4 - Trimestre 4	782.64	701.90	725.89	764.81	775.00	823.21	801.80	846.09	736.55	801.62	840.70
	Annual - Annuel	763.68	669.90	693.24	746.34	762.14	803.74	825.04	833.02	709.43	784.65	831.99
	2006											
	Quarter 1 - Trimestre 1	797.97	709.90	742.77	786.39	796.19	828.39	846.02	855.87	753.39	813.72	854.74
	Quarter 2 - Trimestre 2	799.78	713.10	735.68	778.55	801.78	823.81	829.84	882.28	748.25	813.76	874.36
	Quarter 3 - Trimestre 3	807.08	727.82	745.18	788.79	797.57	820.12	856.95	889.41	758.83	809.94	884.56
	Quarter 4 - Trimestre 4	816.44	737.11	756.53	795.55	809.18	846.79	868.02	889.00	768.03	830.38	885.83
	Annual - Annuel	805.33	722.06	745.01	787.31	801.13	829.83	850.43	878.72	757.13	816.92	874.71
	2007											
	Quarter 1 - Trimestre 1	840.10	731.78	760.80	825.78	847.62	857.57	872.70	933.62	780.79	853.14	924.43
	Quarter 2 - Trimestre 2	853.63	754.26	774.48	814.66	865.52	875.21	870.52	961.28	786.82	870.76	947.45
	Quarter 3 - Trimestre 3	845.88	756.90	769.97	810.60	840.80	858.83	838.84	964.12	783.43	850.58	944.25
	Quarter 4 - Trimestre 4	858.79	771.87	784.67	828.45	855.73	866.57	878.74	967.10	799.37	861.61	953.81
	Annual - Annuel	849.65	753.83	772.50	819.78	852.49	864.56	864.79	956.57	787.61	859.07	942.52
	2008											
	Quarter 1 - Trimestre 1	868.42	778.55	792.19	838.99	852.56	873.97	894.40	985.01	807.86	864.42	971.86
	Quarter 2 - Trimestre 2	860.11	795.44	792.65	828.53	852.31	864.94	864.40	964.72	807.01	859.27	950.50
	Quarter 3 - Trimestre 3	850.77	771.33	779.63	824.99	839.65	852.46	849.36	961.34	795.80	846.61	946.04
44-45 Retail trade - Commerce de détail												
	2004											
	Quarter 1 - Trimestre 1	411.91	394.35	389.34	437.96	453.07	434.67	379.38	399.32	407.02	444.82	398.02
	Quarter 2 - Trimestre 2	429.19	402.00	397.23	469.64	481.40	439.79	414.89	415.65	422.96	462.84	415.59
	Quarter 3 - Trimestre 3	431.77	419.79	404.59	466.07	475.35	449.07	385.65	419.04	428.58	463.70	416.66
	Quarter 4 - Trimestre 4	426.32	417.10	402.06	458.73	467.76	439.05	379.73	414.01	424.64	454.74	411.96
	Annual - Annuel	424.91	408.41	398.40	458.28	469.62	440.63	390.14	412.09	420.92	456.64	410.64
	2005											
	Quarter 1 - Trimestre 1	420.81	419.46	395.44	456.04	453.74	422.93	381.44	411.39	421.16	439.88	409.33
	Quarter 2 - Trimestre 2	446.92	432.47	413.11	483.99	491.32	459.11	435.38	434.01	442.11	476.78	434.12
	Quarter 3 - Trimestre 3	447.94	434.10	432.65	492.25	478.14	454.57	446.93	427.67	454.14	467.56	429.07
	Quarter 4 - Trimestre 4	444.45	440.97	435.59	488.42	474.80	449.34	437.25	420.39	455.26	462.87	421.52
	Annual - Annuel	440.21	431.65	419.51	480.60	474.79	446.86	425.94	423.35	443.40	462.08	423.54
	2006											
	Quarter 1 - Trimestre 1	439.55	435.21	426.89	484.36	466.54	447.30	454.05	416.87	448.99	457.48	419.32
	Quarter 2 - Trimestre 2	457.97	454.75	441.98	500.81	497.20	468.56	482.66	430.30	465.58	483.90	434.42
	Quarter 3 - Trimestre 3	447.15	447.34	436.01	505.20	491.04	462.19	455.53	409.65	463.08	477.71	412.83
	Quarter 4 - Trimestre 4	435.91	446.71	438.80	492.42	480.38	447.32	430.47	394.60	459.72	464.89	396.82
	Annual - Annuel	445.14	445.92	436.00	495.85	484.05	456.38	456.86	412.40	459.43	471.14	415.46
	2007											
	Quarter 1 - Trimestre 1	429.65	424.50	419.04	476.23	468.10	424.13	433.23	407.35	441.03	445.99	409.02
	Quarter 2 - Trimestre 2	441.89	445.46	436.88	501.33	494.85	437.31	438.30	404.49	462.96	467.69	406.53
	Quarter 3 - Trimestre 3	447.48	449.44	441.07	505.95	498.23	438.95	445.10	412.86	466.84	468.56	414.94
	Quarter 4 - Trimestre 4	442.26	453.82	440.75	494.64	484.50	433.12	455.77	409.52	463.49	459.05	412.45
	Annual - Annuel	440.42	443.18	434.58	494.86	486.73	433.41	443.29	408.55	458.76	460.45	410.74

Table 11

Quarterly and Annual Estimates of Average Weekly Earnings (including overtime) by Enterprise Size of Employment, for All Employees, for Selected Industries, Canada, Provinces and Territories.

(Continued - suite)

Tableau 11

Estimations trimestrielles et annuelles de la rémunération hebdomadaire moyenne (avec surtemps), par taille d'entreprise selon l'emploi, pour l'ensemble des salariés pour une sélection d'industries, Canada, provinces et territoires.

NAICS 2007	Industry	Size - Taille										
		All Sizes - Toutes les tailles	0-4	5-19	20-49	50-99	100-299	300-499	500 +	0-49	50-299	300 +
QUÉBEC												
44-45 Retail trade - Commerce de détail												
	2008											
	Quarter 1 - Trimestre 1	\$439.53	\$448.77	\$447.06	\$494.39	\$474.65	\$418.77	\$460.91	\$407.55	\$465.37	\$446.34	\$410.71
	Quarter 2 - Trimestre 2	454.08	466.81	463.73	503.81	486.65	439.16	463.89	419.19	479.78	463.83	422.22
	Quarter 3 - Trimestre 3	459.83	469.52	457.55	507.18	491.80	439.34	473.31	434.16	478.68	466.13	436.87
48-49 Transportation & warehousing - Transport et entreposage												
	2004											
	Quarter 1 - Trimestre 1	707.12	539.49	561.75	597.58	585.62	700.41	875.93	838.08	566.89	648.34	840.65
	Quarter 2 - Trimestre 2	700.89	541.54	557.57	603.83	602.61	693.21	773.28	824.70	569.09	655.28	821.30
	Quarter 3 - Trimestre 3	722.02	572.27	588.32	619.40	639.83	710.31	817.76	836.17	593.78	680.45	834.90
	Quarter 4 - Trimestre 4	723.71	575.22	583.07	626.54	631.25	695.33	849.40	844.42	595.53	668.34	844.77
	Annual - Annuel	713.48	557.50	572.70	612.07	613.91	699.55	829.16	835.86	581.50	662.80	835.40
	2005											
	Quarter 1 - Trimestre 1	720.04	561.36	578.45	628.25	625.88	697.16	868.07	836.31	589.88	665.65	838.88
	Quarter 2 - Trimestre 2	726.39	560.77	590.23	638.83	623.80	704.11	845.40	844.87	598.16	668.15	844.91
	Quarter 3 - Trimestre 3	744.28	605.10	619.83	649.47	652.40	733.76	799.93	851.34	624.76	696.22	847.16
	Quarter 4 - Trimestre 4	746.38	611.12	628.11	650.52	643.61	714.16	858.61	852.38	630.39	683.75	852.77
	Annual - Annuel	734.27	585.00	604.09	641.62	635.97	711.58	841.78	846.35	610.75	677.91	846.01
	2006											
	Quarter 1 - Trimestre 1	741.88	588.38	618.44	638.75	629.40	737.33	848.70	850.01	616.12	688.63	849.90
	Quarter 2 - Trimestre 2	745.89	607.55	633.36	651.60	634.81	716.58	779.00	855.03	632.69	679.97	848.92
	Quarter 3 - Trimestre 3	744.82	610.44	634.12	654.15	648.83	763.62	734.60	840.73	633.82	712.31	832.29
	Quarter 4 - Trimestre 4	757.46	638.94	632.07	652.41	640.07	721.01	797.05	869.72	640.50	685.03	863.95
	Annual - Annuel	747.54	611.09	629.58	649.29	638.03	734.01	790.44	853.92	630.80	691.05	848.78
	2007											
	Quarter 1 - Trimestre 1	757.54	621.21	619.42	632.08	650.21	730.82	814.98	872.42	623.96	695.68	867.83
	Quarter 2 - Trimestre 2	762.25	630.36	620.46	653.77	659.95	730.35	764.43	880.80	633.87	700.15	873.32
	Quarter 3 - Trimestre 3	766.11	634.44	637.50	659.62	660.86	763.43	743.61	874.43	643.55	718.37	863.75
	Quarter 4 - Trimestre 4	765.46	648.42	632.75	658.51	649.44	718.72	763.17	882.07	645.07	688.13	872.98
	Annual - Annuel	762.87	633.70	627.64	651.04	655.13	735.50	771.61	877.47	636.70	700.43	869.47
	2008											
	Quarter 1 - Trimestre 1	770.09	645.22	636.00	640.48	646.39	714.43	792.64	891.35	639.83	684.50	882.36
	Quarter 2 - Trimestre 2	783.40	667.06	663.37	673.00	685.20	738.26	781.48	882.80	667.50	714.63	876.31
	Quarter 3 - Trimestre 3	780.85	652.84	653.06	685.21	691.76	745.21	780.88	878.25	662.94	722.20	871.30
51 Information & cultural industries - Industrie de l'information et industrie culturelle												
	2004											
	Quarter 1 - Trimestre 1	807.43	654.96	593.89	625.63	663.72	752.08	986.67	882.32	617.17	713.42	887.03
	Quarter 2 - Trimestre 2	817.67	703.72	616.96	650.05	653.63	792.59	833.27	893.49	644.67	731.75	890.29
	Quarter 3 - Trimestre 3	806.97	701.51	624.91	639.19	681.20	807.90	873.83	870.77	643.18	750.03	870.93
	Quarter 4 - Trimestre 4	815.06	714.97	628.84	631.39	730.65	750.41	916.56	881.64	644.43	741.44	883.23
	Annual - Annuel	811.79	693.37	616.37	636.77	683.13	775.26	898.70	882.04	637.51	734.12	882.85
	2005											
	Quarter 1 - Trimestre 1	828.27	728.96	628.85	670.51	677.12	796.60	905.21	894.97	662.31	744.13	895.57
	Quarter 2 - Trimestre 2	850.60	700.46	645.46	674.98	672.65	789.41	903.08	922.92	666.89	774.06	921.86
	Quarter 3 - Trimestre 3	884.73	715.86	678.14	713.57	772.55	841.96	895.04	960.38	699.22	810.59	956.95
	Quarter 4 - Trimestre 4	900.28	773.48	701.42	703.18	781.42	825.92	851.30	983.34	713.99	806.88	976.06
	Annual - Annuel	866.10	729.59	662.88	691.23	746.28	813.42	888.70	940.55	685.73	784.27	937.70
	2006											
	Quarter 1 - Trimestre 1	907.37	746.04	696.29	720.62	773.56	862.73	900.81	981.49	714.86	826.85	978.32
	Quarter 2 - Trimestre 2	920.14	741.00	723.54	742.16	807.01	898.96	825.13	994.39	733.98	856.21	986.55
	Quarter 3 - Trimestre 3	936.48	714.45	703.24	763.56	808.37	926.86	864.80	1,018.63	729.09	870.15	1,010.16
	Quarter 4 - Trimestre 4	961.45	769.80	730.15	737.11	855.01	886.24	874.91	1,049.81	739.75	871.40	1,042.70
	Annual - Annuel	931.38	742.72	713.20	740.56	812.99	893.00	864.84	1,011.05	729.37	856.53	1,004.43
	2007											
	Quarter 1 - Trimestre 1	961.71	753.93	725.32	748.86	867.24	949.57	907.41	1,039.57	739.95	913.26	1,035.50
	Quarter 2 - Trimestre 2	968.98	774.45	732.85	767.63	917.00	968.94	887.70	1,042.26	754.29	943.48	1,034.80
	Quarter 3 - Trimestre 3	975.90	827.02	719.23	748.81	914.97	986.91	974.56	1,048.09	750.04	954.03	1,043.40
	Quarter 4 - Trimestre 4	984.07	854.44	740.71	777.23	866.99	994.85	1,149.66	1,044.54	774.94	940.49	1,050.27
	Annual - Annuel	972.76	802.07	729.61	760.65	891.85	974.95	992.55	1,043.62	754.84	937.33	1,041.09
	2008											
	Quarter 1 - Trimestre 1	986.88	844.50	772.94	793.52	931.49	941.26	1,072.04	1,045.76	793.43	937.23	1,046.93
	Quarter 2 - Trimestre 2	979.47	898.54	766.18	799.01	918.36	936.89	1,048.69	1,038.73	801.03	930.11	1,039.21
	Quarter 3 - Trimestre 3	969.27	861.97	747.38	778.55	941.55	915.08	1,033.81	1,031.80	778.59	924.37	1,031.90
52 Finance & insurance - Finance et assurances												
	2004											
	Quarter 1 - Trimestre 1	878.56	652.49	749.85	783.73	851.01	920.52	1,051.41	912.54	747.28	887.30	918.30
	Quarter 2 - Trimestre 2	874.57	708.82	776.13	767.24	799.67	876.86	1,007.69	917.66	758.97	842.61	921.19
	Quarter 3 - Trimestre 3	854.38	697.04	731.39	731.73	754.32	815.48	927.29	914.23	724.84	787.56	914.63

Table 11

Quarterly and Annual Estimates of Average Weekly Earnings (including overtime) by Enterprise Size of Employment, for All Employees, for Selected Industries, Canada, Provinces and Territories.

(Continued - suite)

Tableau 11

Estimations trimestrielles et annuelles de la rémunération hebdomadaire moyenne (avec surtemps), par taille d'entreprise selon l'emploi, pour l'ensemble des salariés pour une sélection d'industries, Canada, provinces et territoires.

NAICS 2007	Industry	Size - Taille										
		All Sizes - Toutes les tailles	0-4	5-19	20-49	50-99	100-299	300-499	500 +	0-49	50-299	300 +
SCIAN 2007	Industrie											
QUÉBEC												
52	Finance & insurance - Finance et assurances											
	2004											
	Quarter 4 - Trimestre 4	\$859.37	\$709.39	\$751.79	\$731.06	\$743.62	\$841.96	\$958.55	\$915.85	\$733.20	\$797.22	\$917.41
	Annual - Annuel	866.70	691.97	752.30	753.55	787.32	862.86	991.14	915.07	741.13	828.26	917.88
	2005											
	Quarter 1 - Trimestre 1	857.08	717.54	768.68	757.75	833.28	894.80	1,210.10	876.86	753.65	865.12	887.99
	Quarter 2 - Trimestre 2	902.44	739.56	815.02	813.33	826.27	899.51	1,104.29	940.07	799.64	864.41	945.37
	Quarter 3 - Trimestre 3	905.64	852.53	856.28	837.96	860.35	903.40	1,053.75	926.39	846.54	882.54	930.67
	Quarter 4 - Trimestre 4	896.54	898.77	876.20	854.77	877.57	909.97	1,042.30	901.52	869.67	893.96	905.94
	Annual - Annuel	890.50	801.83	829.42	815.88	849.46	901.87	1,103.24	911.40	817.47	876.45	917.67
	2006											
	Quarter 1 - Trimestre 1	917.42	908.16	881.07	854.32	886.85	926.78	997.63	932.20	873.52	906.32	934.60
	Quarter 2 - Trimestre 2	935.64	937.14	891.84	868.51	883.68	923.72	1,052.61	955.00	888.57	903.37	959.83
	Quarter 3 - Trimestre 3	923.84	892.71	871.21	840.23	870.32	912.37	1,084.99	945.28	859.98	891.28	952.52
	Quarter 4 - Trimestre 4	925.89	944.38	907.44	874.71	887.69	947.63	1,068.37	929.60	897.57	917.06	936.29
	Annual - Annuel	925.74	919.99	887.40	859.47	882.22	927.48	1,055.36	940.43	879.72	904.48	945.79
	2007											
	Quarter 1 - Trimestre 1	923.15	940.23	897.03	883.35	892.37	942.27	1,052.48	927.15	898.49	915.98	931.47
	Quarter 2 - Trimestre 2	922.92	955.74	892.04	870.72	864.18	906.97	1,031.31	936.87	894.06	885.71	940.31
	Quarter 3 - Trimestre 3	918.01	954.07	891.33	870.94	868.64	902.69	1,072.73	926.64	893.50	884.82	932.87
	Quarter 4 - Trimestre 4	927.57	941.18	885.05	846.14	876.02	930.71	1,078.71	941.58	876.70	901.25	947.63
	Annual - Annuel	922.90	947.89	891.38	867.93	875.23	920.04	1,060.32	933.04	890.74	896.67	938.06
	2008											
	Quarter 1 - Trimestre 1	931.76	901.70	900.17	877.72	897.31	971.17	1,007.41	941.22	889.47	932.72	943.57
	Quarter 2 - Trimestre 2	944.85	896.09	887.08	872.72	922.85	950.32	1,029.23	961.96	881.99	936.56	965.12
	Quarter 3 - Trimestre 3	949.71	874.90	868.70	864.14	893.56	938.69	978.57	982.94	867.69	915.61	982.74
53	Real estate & rental & leasing - Services immobiliers et services de location et de location à bail											
	2004											
	Quarter 1 - Trimestre 1	515.12	460.90	409.27	493.34	514.91	576.31	524.62	827.14	445.62	545.87	757.97
	Quarter 2 - Trimestre 2	525.04	452.81	420.66	497.99	530.54	575.65	641.84	800.34	449.21	552.86	771.36
	Quarter 3 - Trimestre 3	522.86	465.43	412.14	482.20	522.60	544.43	599.49	809.29	444.66	532.99	760.98
	Quarter 4 - Trimestre 4	537.94	483.60	436.75	512.52	513.68	562.03	608.00	788.26	468.63	537.85	754.63
	Annual - Annuel	525.51	465.25	419.96	496.70	520.53	564.18	592.90	804.83	452.10	542.06	761.04
	2005											
	Quarter 1 - Trimestre 1	531.16	474.09	420.25	502.81	519.59	593.82	455.15	555.70	736.39
	Quarter 2 - Trimestre 2	527.26	485.61	432.75	531.55	526.11	554.66	472.77	541.18	707.28
	Quarter 3 - Trimestre 3	525.22	485.58	470.07	546.47	535.79	581.76	492.23	558.54	614.08
	Quarter 4 - Trimestre 4	530.61	499.50	476.10	543.99	546.90	566.42	499.10	556.65	611.76
	Annual - Annuel	528.56	486.55	449.84	531.23	532.46	573.67	480.06	553.15	669.49
	2006											
	Quarter 1 - Trimestre 1	528.20	485.39	465.85	530.08	548.87	608.15	598.83	632.40	486.58	577.39	625.12
	Quarter 2 - Trimestre 2	547.49	506.85	490.91	561.01	571.48	589.45	604.21	654.82	512.02	580.70	644.02
	Quarter 3 - Trimestre 3	559.36	522.36	502.33	567.15	577.06	597.84	592.83	681.08	523.94	587.45	664.33
	Quarter 4 - Trimestre 4	560.09	534.99	504.29	582.14	581.01	561.33	588.05	655.60	531.68	570.36	649.53
	Annual - Annuel	548.88	512.48	490.91	560.32	569.60	587.72	597.48	655.74	513.70	578.84	645.39
	2007											
	Quarter 1 - Trimestre 1	562.81	533.12	492.01	560.58	632.57	564.80	652.52	674.72	519.40	600.27	670.82
	Quarter 2 - Trimestre 2	573.54	560.44	511.25	568.50	613.79	593.20	514.95	699.52	537.96	603.84	657.60
	Quarter 3 - Trimestre 3	579.47	566.69	521.17	584.07	623.18	578.08	515.35	687.38	548.63	601.82	651.00
	Quarter 4 - Trimestre 4	598.62	580.49	554.57	597.54	636.53	623.79	499.94	671.99	572.33	630.75	646.26
	Annual - Annuel	578.85	560.51	519.46	577.80	626.55	590.25	541.33	682.96	544.65	609.43	655.96
	2008											
	Quarter 1 - Trimestre 1	611.55	594.64	574.57	605.93	643.24	633.47	660.46	663.30	587.95	638.51	662.84
	Quarter 2 - Trimestre 2	629.79	628.03	594.90	618.03	637.12	632.41	716.04	681.97	610.00	635.00	689.64
	Quarter 3 - Trimestre 3	620.97	597.12	583.62	610.87	625.52	665.42	682.39	687.98	594.44	642.87	686.52
54	Professional, scientific & technical services - Services professionnels, scientifiques et techniques											
	2004											
	Quarter 1 - Trimestre 1	814.20	631.99	685.68	850.43	968.24	915.83	999.85	896.98	709.31	939.76	910.65
	Quarter 2 - Trimestre 2	816.07	662.48	697.51	872.65	891.90	913.40	949.49	896.39	731.95	902.93	903.25
	Quarter 3 - Trimestre 3	818.12	667.60	704.66	841.97	864.34	851.80	1,057.11	936.57	727.89	857.52	950.27
	Quarter 4 - Trimestre 4	828.02	682.06	710.09	841.93	913.16	889.27	879.75	949.94	734.76	900.46	941.68
	Annual - Annuel	819.09	660.98	699.53	851.79	908.65	891.64	971.43	919.03	726.05	899.58	925.51
	2005											
	Quarter 1 - Trimestre 1	833.40	657.15	715.23	855.01	955.86	891.85	847.25	967.64	730.40	919.62	954.15
	Quarter 2 - Trimestre 2	847.64	682.50	725.79	879.29	924.44	905.64	833.40	983.61	749.60	914.07	967.00
	Quarter 3 - Trimestre 3	853.24	701.72	741.80	875.25	901.56	898.77	994.07	970.58	762.38	900.04	973.07
	Quarter 4 - Trimestre 4	858.46	735.53	765.16	894.11	903.81	908.51	996.02	936.67	788.03	906.45	943.91
	Annual - Annuel	848.33	694.32	737.13	876.12	920.81	901.22	919.66	964.67	757.78	909.92	959.60

Table 11

Quarterly and Annual Estimates of Average Weekly Earnings (including overtime) by Enterprise Size of Employment, for All Employees, for Selected Industries, Canada, Provinces and Territories.

(Continued - suite)

Tableau 11

Estimations trimestrielles et annuelles de la rémunération hebdomadaire moyenne (avec surtemps), par taille d'entreprise selon l'emploi, pour l'ensemble des salariés pour une sélection d'industries, Canada, provinces et territoires.

NAICS 2007	Industry	Size - Taille										
		All Sizes - Toutes les tailles	0-4	5-19	20-49	50-99	100-299	300-499	500 +	0-49	50-299	300 +
QUÉBEC												
54	Professional, scientific & technical services - Services professionnels, scientifiques et techniques											
	2006											
	Quarter 1 - Trimestre 1	\$861.16	\$726.27	\$773.30	\$902.65	\$913.73	\$908.93	\$997.93	\$937.16	\$789.40	\$910.90	\$944.62
	Quarter 2 - Trimestre 2	862.62	730.70	770.36	898.36	918.48	898.00	1,021.15	947.10	789.00	906.16	955.50
	Quarter 3 - Trimestre 3	879.54	739.36	767.87	912.07	931.30	930.76	1,108.75	968.97	795.86	930.99	983.63
	Quarter 4 - Trimestre 4	884.24	757.05	785.49	907.73	937.30	932.49	1,023.90	964.16	807.31	934.62	971.33
	Annual - Annuel	871.95	738.22	774.21	905.26	925.62	917.22	1,035.23	954.47	795.37	920.74	963.79
	2007											
	Quarter 1 - Trimestre 1	898.09	764.92	794.16	935.26	948.62	939.68	1,108.56	978.14	819.75	943.39	992.18
	Quarter 2 - Trimestre 2	896.54	758.71	773.91	915.46	938.34	965.36	1,161.85	981.79	805.55	953.89	1,002.30
	Quarter 3 - Trimestre 3	892.53	772.30	775.79	914.50	929.52	982.40	1,108.87	961.72	810.88	958.72	980.07
	Quarter 4 - Trimestre 4	919.84	799.38	805.28	943.57	962.13	960.01	1,138.02	999.52	839.45	960.93	1,015.90
	Annual - Annuel	901.76	773.76	787.16	927.04	944.56	961.41	1,129.41	980.44	818.82	954.16	997.75
	2008											
	Quarter 1 - Trimestre 1	941.71	829.56	838.87	965.31	1,002.68	1,007.17	1,122.42	1,000.54	868.49	1,005.17	1,016.64
	Quarter 2 - Trimestre 2	946.74	859.42	864.96	961.70	984.96	983.42	1,045.75	1,005.76	888.00	984.09	1,011.28
	Quarter 3 - Trimestre 3	962.40	840.27	851.83	966.45	1,000.03	1,023.31	1,026.45	1,061.05	878.35	1,012.99	1,055.18
55	Management of companies & enterprises - Gestion de sociétés et d'entreprises											
	2004											
	Quarter 1 - Trimestre 1	870.15	1,162.80	1,022.73	941.76	1,044.53
	Quarter 2 - Trimestre 2	896.22	1,139.83	1,126.82	1,020.39	1,098.66
	Quarter 3 - Trimestre 3	888.36	1,144.03	986.30	965.57	1,030.07
	Quarter 4 - Trimestre 4	895.31	1,244.25	1,090.59	997.31	1,112.01
	Annual - Annuel	887.61	1,172.51	1,057.34	981.11	1,071.41
	2005											
	Quarter 1 - Trimestre 1	897.48	1,154.39	1,099.96	977.29	1,080.76	681.81	837.13
	Quarter 2 - Trimestre 2	915.77	1,267.82	1,164.01	1,063.67	1,165.12	703.12	812.26
	Quarter 3 - Trimestre 3	880.00	1,014.57	918.84	884.85	935.20	746.97	871.01
	Quarter 4 - Trimestre 4	889.38	1,028.99	918.00	933.86	954.23	796.59	869.91
	Annual - Annuel	895.68	1,120.13	1,021.26	962.65	1,032.38	732.10	847.20
	2006											
	Quarter 1 - Trimestre 1	935.93	1,117.33	973.86	973.72	897.61	821.10	1,010.59	859.34	909.88
	Quarter 2 - Trimestre 2	944.85	1,197.95	942.80	997.08	845.90	809.39	1,026.41	826.99	925.75
	Quarter 3 - Trimestre 3	960.80	1,231.24	973.83	1,067.76	757.79	767.82	1,071.72	762.66	946.43
	Quarter 4 - Trimestre 4	965.48	1,244.94	973.55	1,052.82	843.96	815.11	1,071.77	832.12	937.77
	Annual - Annuel	951.80	1,197.75	965.89	1,021.67	831.80	801.55	1,044.90	817.33	929.90
	2007											
	Quarter 1 - Trimestre 1	960.11	1,221.59	1,058.32	1,038.95	1,091.97	854.76	912.45
	Quarter 2 - Trimestre 2	986.74	1,224.90	1,044.39	1,042.11	1,087.43	887.14	957.03
	Quarter 3 - Trimestre 3	1,018.18	1,188.15	1,136.13	1,119.59	1,142.71	942.35	971.29
	Quarter 4 - Trimestre 4	1,034.12	1,247.28	1,176.67	1,158.32	1,187.52	998.58	962.81
	Annual - Annuel	1,000.34	1,220.51	1,104.07	1,089.25	1,127.31	920.20	951.47
	2008											
	Quarter 1 - Trimestre 1	1,044.48	1,241.05	1,140.43	1,193.97	1,054.23	1,177.43	1,186.66	1,104.29	958.14
	Quarter 2 - Trimestre 2	1,025.05	1,357.70	1,111.84	1,149.88	950.72	1,017.70	1,186.48	979.98	948.90
	Quarter 3 - Trimestre 3	940.71	1,181.40	1,005.26	1,071.72	838.13	904.10	1,077.33	872.91	888.02
56	Admin. & support, waste managemt. & remediation services - Services admin., soutien, gestion des déchets, assainissem.											
	2004											
	Quarter 1 - Trimestre 1	512.65	513.54	491.24	489.97	484.65	522.65	576.10	525.21	495.58	507.60	533.96
	Quarter 2 - Trimestre 2	535.76	547.74	522.08	520.50	526.31	545.06	593.90	532.17	526.84	538.00	543.46
	Quarter 3 - Trimestre 3	533.10	545.57	537.78	525.68	508.07	543.32	537.54	532.51	535.34	529.74	533.35
	Quarter 4 - Trimestre 4	532.48	554.84	545.55	530.89	535.08	511.55	546.68	528.87	542.80	520.38	531.64
	Annual - Annuel	528.81	541.51	524.57	517.06	513.53	530.66	564.20	529.76	525.73	524.10	535.58
	2005											
	Quarter 1 - Trimestre 1	537.57	551.49	531.88	510.96	540.40	571.89	601.79	514.04	529.06	560.41	529.09
	Quarter 2 - Trimestre 2	552.20	561.17	533.54	536.53	532.71	572.08	656.76	538.14	540.98	557.06	559.60
	Quarter 3 - Trimestre 3	559.13	555.25	546.65	545.88	562.13	558.14	585.39	565.70	548.20	559.58	569.37
	Quarter 4 - Trimestre 4	563.36	564.43	569.38	546.76	557.71	562.58	610.15	556.41	560.57	560.74	567.52
	Annual - Annuel	553.45	558.18	545.84	535.52	548.28	566.00	612.99	544.20	545.01	559.43	557.06
	2006											
	Quarter 1 - Trimestre 1	565.20	552.18	550.56	544.97	564.22	572.34	669.57	550.52	549.05	569.44	575.97
	Quarter 2 - Trimestre 2	569.05	576.60	551.32	543.61	553.30	556.99	693.38	561.39	554.14	556.62	591.55
	Quarter 3 - Trimestre 3	570.07	573.89	564.25	550.61	570.99	560.88	683.63	556.80	561.69	564.49	581.11
	Quarter 4 - Trimestre 4	592.89	589.75	587.49	580.52	586.89	594.25	721.57	572.19	585.73	591.58	599.51
	Annual - Annuel	574.42	573.58	563.34	554.69	568.75	570.98	691.76	560.56	562.73	570.17	587.28
	2007											
	Quarter 1 - Trimestre 1	610.20	588.16	573.98	594.40	630.19	634.60	725.55	589.50	584.34	633.03	616.68
	Quarter 2 - Trimestre 2	620.04	634.45	603.56	606.78	630.83	614.28	741.25	594.38	611.25	620.35	627.24

Table 11

Quarterly and Annual Estimates of Average Weekly Earnings (including overtime) by Enterprise Size of Employment, for All Employees, for Selected Industries, Canada, Provinces and Territories.

(Continued - suite)

Tableau 11

Estimations trimestrielles et annuelles de la rémunération hebdomadaire moyenne (avec surtemps), par taille d'entreprise selon l'emploi, pour l'ensemble des salariés pour une sélection d'industries, Canada, provinces et territoires.

NAICS 2007	Industry	Size - Taille										
		All Sizes - Toutes les tailles	0-4	5-19	20-49	50-99	100-299	300-499	500 +	0-49	50-299	300 +
QUÉBEC												
56	Admin. & support, waste managemt. & remediation services - Services admin., soutien, gestion des déchets, assainissem.											
	2007											
	Quarter 3 - Trimestre 3	\$612.48	\$634.20	\$610.31	\$602.35	\$639.07	\$592.49	\$748.14	\$578.45	\$612.91	\$609.74	\$613.74
	Quarter 4 - Trimestre 4	607.34	625.93	610.50	611.04	650.48	598.21	713.80	562.91	614.19	617.36	596.33
	Annual - Annuel	612.54	621.17	600.55	603.93	637.66	609.77	732.07	580.96	606.35	619.95	613.22
	2008											
	Quarter 1 - Trimestre 1	608.36	648.56	595.12	589.94	638.02	600.35	742.29	577.49	604.70	614.33	607.85
	Quarter 2 - Trimestre 2	619.45	678.20	613.44	616.40	610.80	610.46	736.54	585.57	627.35	610.60	617.97
	Quarter 3 - Trimestre 3	621.29	646.81	611.53	623.69	625.28	611.39	711.65	598.71	622.95	617.02	622.34
61	Educational services - Services d'enseignement											
	2004											
	Quarter 1 - Trimestre 1	731.43	590.43	433.06	541.08	573.04	694.40	782.92	751.22	504.40	656.55	752.24
	Quarter 2 - Trimestre 2	749.04	570.43	457.96	580.52	645.12	709.56	802.40	765.69	531.14	689.86	766.95
	Quarter 3 - Trimestre 3	797.10	556.56	521.87	607.37	719.70	737.76	874.65	816.42	566.49	732.90	819.08
	Quarter 4 - Trimestre 4	749.08	608.09	460.59	554.79	661.54	711.35	751.73	767.35	524.34	697.43	766.91
	Annual - Annuel	754.76	580.97	466.94	570.17	644.03	712.55	806.98	773.00	530.96	692.52	774.17
	2005											
	Quarter 1 - Trimestre 1	756.20	604.83	480.54	583.21	628.68	700.91	793.35	775.20	546.87	679.27	775.78
	Quarter 2 - Trimestre 2	762.16	642.47	511.18	596.17	684.01	751.06	783.47	776.19	570.16	731.16	776.42
	Quarter 3 - Trimestre 3	805.72	579.90	579.77	661.20	739.52	791.45	874.13	819.15	616.58	777.48	821.95
	Quarter 4 - Trimestre 4	732.34	608.79	535.64	595.42	661.51	716.45	786.13	743.54	574.00	701.10	745.03
	Annual - Annuel	761.97	608.99	526.10	608.12	674.64	738.10	812.91	776.18	576.42	719.90	777.52
	2006											
	Quarter 1 - Trimestre 1	741.96	609.14	527.18	605.60	651.56	716.52	809.58	754.62	574.57	696.99	756.52
	Quarter 2 - Trimestre 2	769.00	639.25	538.44	612.80	689.85	773.64	836.80	780.15	586.36	747.76	782.06
	Quarter 3 - Trimestre 3	809.25	581.08	558.25	661.26	732.53	811.89	904.10	821.62	609.17	790.77	825.54
	Quarter 4 - Trimestre 4	755.70	590.69	504.88	576.48	663.33	739.89	806.08	770.36	550.18	716.54	771.57
	Annual - Annuel	767.11	605.14	531.89	613.49	681.12	759.03	841.04	779.60	579.75	735.95	781.86
	2007											
	Quarter 1 - Trimestre 1	768.90	562.87	496.80	586.72	692.04	738.13	830.49	785.04	546.78	723.73	786.51
	Quarter 2 - Trimestre 2	796.20	546.18	504.79	590.74	713.99	777.95	812.67	814.59	549.96	757.89	814.53
	Quarter 3 - Trimestre 3	826.66	531.44	529.93	639.53	752.77	827.00	859.11	846.13	579.88	804.88	846.76
	Quarter 4 - Trimestre 4	797.61	561.99	498.05	584.62	711.10	767.74	840.04	817.00	547.29	751.65	817.80
	Annual - Annuel	796.00	550.49	507.12	600.07	715.48	775.37	836.35	814.11	555.80	757.28	814.94
	2008											
	Quarter 1 - Trimestre 1	784.65	563.10	507.92	569.63	686.60	744.17	834.59	803.99	543.44	726.75	805.18
	Quarter 2 - Trimestre 2	814.53	579.15	542.94	632.39	738.65	765.93	840.64	833.30	587.94	758.08	833.54
	Quarter 3 - Trimestre 3	825.85	547.75	549.83	666.66	742.21	823.28	888.29	842.26	601.99	799.56	844.53
62	Health care & social assistance - Soins de santé et assistance sociale											
	2004											
	Quarter 1 - Trimestre 1	597.69	480.67	438.24	422.26	479.09	625.58	674.42	677.95	442.53	579.90	677.35
	Quarter 2 - Trimestre 2	612.22	502.24	462.22	432.59	475.36	638.22	689.59	691.24	461.33	585.83	690.95
	Quarter 3 - Trimestre 3	607.19	515.25	455.48	429.63	472.68	629.53	686.53	682.03	460.08	575.66	682.77
	Quarter 4 - Trimestre 4	609.18	519.81	470.82	436.74	468.06	637.10	688.48	682.15	470.13	578.33	683.18
	Annual - Annuel	606.61	504.49	456.73	430.41	473.74	632.51	684.80	683.35	458.60	579.99	683.59
	2005											
	Quarter 1 - Trimestre 1	616.00	508.89	477.33	447.11	471.59	626.47	706.13	692.83	474.01	566.99	694.63
	Quarter 2 - Trimestre 2	624.75	516.80	499.76	458.57	468.68	624.77	694.99	702.71	489.51	563.38	701.71
	Quarter 3 - Trimestre 3	639.86	518.12	526.62	498.11	517.94	644.57	694.42	707.58	514.69	595.60	705.97
	Quarter 4 - Trimestre 4	635.60	522.03	520.75	488.14	493.64	645.98	702.82	704.34	509.90	587.16	704.16
	Annual - Annuel	629.20	516.38	506.18	473.51	487.93	635.43	699.58	702.03	497.14	578.26	701.72
	2006											
	Quarter 1 - Trimestre 1	626.49	510.31	503.37	463.00	486.20	662.96	720.98	694.72	490.76	594.18	697.86
	Quarter 2 - Trimestre 2	624.12	517.73	508.60	469.67	484.82	641.83	695.97	692.77	496.75	580.19	693.10
	Quarter 3 - Trimestre 3	632.69	527.24	510.96	480.19	476.91	619.41	739.99	708.84	502.80	552.46	711.78
	Quarter 4 - Trimestre 4	661.90	540.02	522.16	495.24	496.89	632.74	728.14	755.21	516.10	570.49	752.67
	Annual - Annuel	636.31	524.02	511.28	477.32	486.18	639.94	720.57	712.96	501.71	574.15	713.75
	2007											
	Quarter 1 - Trimestre 1	660.72	507.26	503.58	503.30	525.12	654.91	742.93	753.01	504.15	593.77	752.08
	Quarter 2 - Trimestre 2	668.40	545.53	526.85	504.84	502.59	640.49	718.82	763.40	522.26	574.16	759.34
	Quarter 3 - Trimestre 3	674.97	545.39	524.77	494.13	477.62	628.82	770.92	774.25	517.13	559.53	773.95
	Quarter 4 - Trimestre 4	683.46	559.85	537.65	512.92	497.53	637.32	749.70	782.35	532.47	574.27	779.40
	Annual - Annuel	671.94	539.47	523.27	503.78	500.70	640.17	745.81	768.38	519.04	575.26	766.31
	2008											
	Quarter 1 - Trimestre 1	691.47	556.65	557.50	528.91	505.24	652.56	768.68	786.17	546.69	585.16	784.56
	Quarter 2 - Trimestre 2	683.85	550.53	550.31	524.40	501.55	637.67	745.81	778.69	540.31	575.74	775.74
	Quarter 3 - Trimestre 3	673.05	533.43	528.25	520.56	507.86	641.19	757.01	763.45	526.16	580.86	762.92

Table 11

Quarterly and Annual Estimates of Average Weekly Earnings (including overtime) by Enterprise Size of Employment, for All Employees, for Selected Industries, Canada, Provinces and Territories.

(Continued - suite)

Tableau 11

Estimations trimestrielles et annuelles de la rémunération hebdomadaire moyenne (avec surtemps), par taille d'entreprise selon l'emploi, pour l'ensemble des salariés pour une sélection d'industries, Canada, provinces et territoires.

NAICS 2007	Industry	Size - Taille										
		All Sizes - Toutes les tailles	0-4	5-19	20-49	50-99	100-299	300-499	500 +	0-49	50-299	300 +
SCIAN 2007	Industrie											
QUÉBEC												
71	Arts, entertainment & recreation - Arts, spectacles et loisirs											
	2004											
	Quarter 1 - Trimestre 1	\$431.94	\$487.68	\$342.25	\$297.53	\$325.29	\$356.42	\$267.32	\$659.34	\$351.95	\$341.93	\$584.85
	Quarter 2 - Trimestre 2	449.17	495.14	337.70	320.72	354.87	393.00	389.87	702.00	356.48	374.81	670.40
	Quarter 3 - Trimestre 3	449.13	494.40	358.03	344.75	342.10	414.68	341.76	688.10	371.86	380.60	628.77
	Quarter 4 - Trimestre 4	450.47	533.72	360.21	325.39	327.42	444.92	378.37	703.98	373.62	390.24	671.97
	Annual - Annuel	445.51	502.75	349.93	324.41	338.91	404.83	327.58	687.25	364.07	373.86	634.85
	2005											
	Quarter 1 - Trimestre 1	447.30	516.69	363.77	329.83	334.65	408.36	312.63	635.07	380.87	368.69	581.38
	Quarter 2 - Trimestre 2	461.07	494.75	352.03	337.29	340.41	430.25	385.71	734.18	369.97	385.17	704.32
	Quarter 3 - Trimestre 3	453.61	494.99	349.64	365.89	356.77	392.98	395.74	703.58	379.47	375.04	650.25
	Quarter 4 - Trimestre 4	467.13	536.69	362.07	339.74	349.62	399.29	289.28	736.79	381.33	375.33	708.36
	Annual - Annuel	457.24	510.25	356.52	344.71	346.47	406.64	352.83	700.87	377.81	376.42	656.53
	2006											
	Quarter 1 - Trimestre 1	454.48	541.13	361.50	316.47	346.92	380.07	287.18	651.57	376.09	365.38	609.04
	Quarter 2 - Trimestre 2	460.78	497.13	359.44	336.66	352.00	421.21	479.45	690.76	374.55	386.99	681.56
	Quarter 3 - Trimestre 3	457.36	531.18	358.07	357.70	375.66	393.70	405.76	667.86	383.63	385.23	650.08
	Quarter 4 - Trimestre 4	469.10	553.46	374.27	349.66	368.27	418.61	412.88	695.78	395.24	391.29	660.93
	Annual - Annuel	460.28	529.99	363.22	341.72	362.24	402.34	372.78	675.05	382.53	382.84	648.35
	2007											
	Quarter 1 - Trimestre 1	444.21	503.83	347.33	309.44	350.49	362.52	336.63	624.16	363.55	357.23	605.56
	Quarter 2 - Trimestre 2	465.57	543.20	373.30	350.89	395.24	406.34	373.03	677.21	391.58	400.25	648.40
	Quarter 3 - Trimestre 3	455.23	533.97	366.36	370.11	371.08	398.32	410.92	634.58	394.27	385.16	613.82
	Quarter 4 - Trimestre 4	477.58	550.02	379.17	374.14	391.45	440.81	388.29	672.48	405.58	412.07	651.47
	Annual - Annuel	460.61	532.64	366.86	353.96	379.34	400.37	380.59	650.40	389.55	389.56	628.40
	2008											
	Quarter 1 - Trimestre 1	490.79	576.41	416.56	395.06	402.66	433.53	436.41	417.75	606.66
	Quarter 2 - Trimestre 2	508.65	578.56	424.67	422.13	413.09	475.02	448.22	443.08	666.55
	Quarter 3 - Trimestre 3	513.49	554.57	423.77	411.21	436.88	462.35	439.11	450.01	687.98
72	Accommodation & food services - Hébergement et services de restauration											
	2004											
	Quarter 1 - Trimestre 1	272.85	269.10	245.86	254.77	267.13	293.48	294.54	390.37	251.60	278.29	370.32
	Quarter 2 - Trimestre 2	291.59	283.42	264.99	276.09	292.33	319.94	347.43	379.66	271.49	303.86	373.12
	Quarter 3 - Trimestre 3	300.03	300.21	275.27	286.86	300.55	328.08	355.26	368.04	282.69	312.18	365.26
	Quarter 4 - Trimestre 4	282.46	287.20	259.84	265.11	275.64	303.68	357.64	362.19	264.59	287.31	361.32
	Annual - Annuel	287.14	286.04	261.78	271.17	284.49	311.89	339.25	374.67	268.04	296.00	367.39
	2005											
	Quarter 1 - Trimestre 1	283.43	283.24	263.67	272.31	279.54	293.03	307.94	363.89	269.20	285.34	352.39
	Quarter 2 - Trimestre 2	293.25	288.96	271.18	280.17	293.93	311.97	343.69	363.76	276.86	301.49	359.30
	Quarter 3 - Trimestre 3	301.73	299.18	280.82	290.65	307.99	316.60	338.16	364.15	286.97	311.60	358.70
	Quarter 4 - Trimestre 4	292.50	285.64	271.59	278.79	289.65	311.00	364.91	367.43	276.25	298.49	366.85
	Annual - Annuel	292.99	289.54	271.98	280.74	293.41	308.52	339.58	364.77	277.55	299.76	359.32
	2006											
	Quarter 1 - Trimestre 1	286.59	277.03	263.16	273.49	287.94	306.70	336.84	369.17	268.90	295.60	362.86
	Quarter 2 - Trimestre 2	294.26	297.81	271.27	279.47	293.52	311.94	330.21	380.82	277.08	301.17	371.16
	Quarter 3 - Trimestre 3	315.38	323.92	294.32	302.58	317.09	339.03	363.19	374.90	300.43	326.41	372.69
	Quarter 4 - Trimestre 4	317.09	334.22	295.67	299.88	315.63	334.60	358.51	396.11	300.92	323.62	388.13
	Annual - Annuel	303.68	307.08	281.39	289.34	303.99	323.88	347.56	380.24	287.14	312.30	373.81
	2007											
	Quarter 1 - Trimestre 1	314.37	321.30	286.43	298.29	324.10	327.21	346.24	402.77	294.63	325.42	390.38
	Quarter 2 - Trimestre 2	324.54	337.09	303.43	307.69	326.78	334.78	369.80	399.61	308.68	330.17	393.32
	Quarter 3 - Trimestre 3	332.67	354.64	311.83	318.51	333.45	338.22	354.96	402.88	319.22	335.37	392.35
	Quarter 4 - Trimestre 4	327.89	343.32	306.11	311.50	326.49	326.19	377.82	402.63	312.33	326.37	397.51
	Annual - Annuel	325.13	340.16	302.13	309.23	327.91	331.73	362.45	402.00	309.00	329.49	393.55
	2008											
	Quarter 1 - Trimestre 1	322.84	328.40	304.46	313.93	322.11	317.74	343.32	389.29	310.78	320.29	378.51
	Quarter 2 - Trimestre 2	332.46	341.98	320.55	327.40	331.53	331.37	335.63	374.65	325.50	331.47	365.52
	Quarter 3 - Trimestre 3	350.59	377.22	331.45	343.34	356.83	360.84	359.01	386.19	340.81	358.41	379.61
81	Other services (except public administration) - Autres services, sauf les administrations publiques											
	2004											
	Quarter 1 - Trimestre 1	499.17	455.76	478.67	521.26	574.14	541.54	489.61	597.91	479.97	557.26	566.54
	Quarter 2 - Trimestre 2	518.54	464.31	496.38	557.67	633.06	556.99	535.28	590.29	497.76	592.81	576.91
	Quarter 3 - Trimestre 3	518.98	474.25	495.80	545.62	623.32	574.76	542.95	558.59	499.65	596.92	554.96
	Quarter 4 - Trimestre 4	518.37	475.74	490.89	540.90	628.80	554.56	682.04	563.53	496.37	588.46	584.72
	Annual - Annuel	513.90	467.48	490.49	541.56	615.03	557.41	551.39	576.63	493.55	584.27	570.68
	2005											
	Quarter 1 - Trimestre 1	521.57	470.65	493.11	562.82	616.07	524.25	721.47	585.85	500.08	568.19	613.02
	Quarter 2 - Trimestre 2	538.32	484.86	514.57	570.13	634.47	551.47	698.34	610.66	516.70	590.14	625.29
	Quarter 3 - Trimestre 3	535.27	478.25	512.38	566.20	625.27	563.27	675.97	615.98	512.61	590.59	624.63

Table 11

Quarterly and Annual Estimates of Average Weekly Earnings (including overtime) by Enterprise Size of Employment, for All Employees, for Selected Industries, Canada, Provinces and Territories.

(Continued - suite)

Tableau 11

Estimations trimestrielles et annuelles de la rémunération hebdomadaire moyenne (avec surtemps), par taille d'entreprise selon l'emploi, pour l'ensemble des salariés pour une sélection d'industries, Canada, provinces et territoires.

NAICS 2007	Industry	Size - Taille										
		All Sizes - Toutes les tailles	0-4	5-19	20-49	50-99	100-299	300-499	500 +	0-49	50-299	300 +
SCIAN 2007	Industrie											
QUÉBEC												
81	Other services (except public administration) - Autres services, sauf les administrations publiques											
	2005											
	Quarter 4 - Trimestre 4	\$536.00	\$487.28	\$516.05	\$547.10	\$620.98	\$587.81	\$686.62	\$579.47	\$513.56	\$602.64	\$601.62
	Annual - Annuel	532.90	480.26	509.24	561.53	624.27	557.92	696.77	598.14	510.83	588.28	615.90
	2006											
	Quarter 1 - Trimestre 1	536.80	489.08	507.10	557.24	605.66	589.94	705.72	603.34	511.46	597.03	622.60
	Quarter 2 - Trimestre 2	548.07	494.79	522.23	566.71	601.89	602.88	713.61	622.45	523.44	602.45	641.63
	Quarter 3 - Trimestre 3	552.53	495.10	531.42	579.41	624.70	597.22	662.31	629.57	529.88	608.90	634.97
	Quarter 4 - Trimestre 4	562.72	518.19	543.20	571.43	608.13	625.60	621.08	645.84	541.47	617.97	640.84
	Annual - Annuel	550.05	499.30	526.03	568.89	610.04	604.03	678.26	624.38	526.65	606.65	634.69
	2007											
	Quarter 1 - Trimestre 1	557.73	498.96	529.73	580.86	626.55	645.89	580.93	671.83	530.74	636.92	648.68
	Quarter 2 - Trimestre 2	569.12	520.11	543.40	585.30	626.28	655.88	529.96	682.84	545.18	642.27	645.34
	Quarter 3 - Trimestre 3	577.04	529.67	559.51	594.91	647.88	645.45	404.80	667.04	557.96	646.52	620.08
	Quarter 4 - Trimestre 4	572.04	529.13	551.69	578.91	641.86	646.94	403.17	670.58	550.57	644.65	622.74
	Annual - Annuel	569.09	519.42	546.35	585.08	635.76	648.51	493.77	672.98	546.25	642.73	634.44
	2008											
	Quarter 1 - Trimestre 1	573.75	532.31	556.94	574.42	631.82	610.33	572.86	680.76	553.35	619.49	655.73
	Quarter 2 - Trimestre 2	576.49	537.19	562.11	579.58	611.22	614.26	577.91	677.61	558.84	612.92	656.78
	Quarter 3 - Trimestre 3	570.66	528.43	554.78	597.00	613.97	608.24	547.08	641.03	556.46	610.81	620.81
91	Public administration - Administrations publiques											
	2004											
	Quarter 1 - Trimestre 1	909.67	597.91	500.27	526.76	676.77	776.18	792.50	968.19	520.55	747.29	961.93
	Quarter 2 - Trimestre 2	890.09	605.83	487.80	526.79	691.28	770.34	777.20	943.11	516.24	747.50	936.95
	Quarter 3 - Trimestre 3	880.89	636.88	480.77	544.22	697.01	757.20	753.40	932.82	521.83	739.92	927.03
	Quarter 4 - Trimestre 4	895.50	623.93	497.13	529.37	721.39	761.37	840.83	945.82	522.13	749.96	942.35
	Annual - Annuel	893.91	616.10	491.39	531.64	696.11	766.18	790.45	947.32	520.18	746.00	941.91
	2005											
	Quarter 1 - Trimestre 1	906.31	611.88	494.83	556.01	741.07	767.25	832.67	955.68	531.57	759.73	951.83
	Quarter 2 - Trimestre 2	901.03	629.69	502.58	555.82	709.38	805.29	855.65	946.64	536.95	776.53	943.87
	Quarter 3 - Trimestre 3	911.36	704.84	631.13	664.14	757.26	815.28	834.47	950.51	652.16	798.40	945.85
	Quarter 4 - Trimestre 4	931.20	727.69	649.29	661.53	778.41	832.02	867.63	970.51	660.64	815.49	966.64
	Annual - Annuel	912.52	666.60	570.65	613.28	746.88	805.10	847.65	955.80	597.73	787.84	952.02
	2006											
	Quarter 1 - Trimestre 1	942.69	677.60	594.88	626.64	732.64	811.89	862.34	990.49	615.91	787.03	985.57
	Quarter 2 - Trimestre 2	942.74	704.30	602.34	627.42	736.73	820.22	889.04	987.22	621.72	796.28	984.18
	Quarter 3 - Trimestre 3	936.67	686.42	597.84	631.45	723.05	773.20	848.32	991.00	620.09	759.90	985.69
	Quarter 4 - Trimestre 4	940.48	685.06	608.85	626.94	762.89	807.41	849.06	990.97	623.08	794.60	985.18
	Annual - Annuel	940.62	688.21	600.99	628.19	738.91	801.59	860.97	989.89	620.25	783.60	985.14
	2007											
	Quarter 1 - Trimestre 1	963.71	691.26	615.68	654.99	784.21	853.28	877.57	1,011.66	639.49	834.50	1,006.04
	Quarter 2 - Trimestre 2	956.60	725.80	614.88	654.22	752.80	821.90	883.82	1,007.63	642.06	804.47	1,002.27
	Quarter 3 - Trimestre 3	952.57	717.98	594.75	652.72	745.22	827.63	910.89	1,003.27	630.03	805.05	999.21
	Quarter 4 - Trimestre 4	971.10	706.39	619.60	663.85	775.74	859.57	929.92	1,020.00	645.88	835.46	1,016.29
	Annual - Annuel	960.90	710.10	611.07	656.39	764.33	840.05	900.49	1,010.58	639.31	819.49	1,005.89
	2008											
	Quarter 1 - Trimestre 1	953.08	679.01	564.64	605.37	721.00	836.13	884.83	1,008.03	591.90	805.79	1,003.76
	Quarter 2 - Trimestre 2	949.55	711.74	595.29	614.25	685.49	790.08	841.79	1,010.43	612.18	762.60	1,003.42
	Quarter 3 - Trimestre 3	919.80	629.14	581.31	604.43	669.78	752.41	800.94	981.51	595.56	732.53	974.46
11-91N	Industrial aggregate (excluding unclassified) - Ensemble des industries sauf les entreprises non classifiées											
	2004											
	Quarter 1 - Trimestre 1	661.04	521.91	496.38	545.76	590.13	662.10	712.20	788.43	519.04	629.98	781.05
	Quarter 2 - Trimestre 2	670.50	534.75	515.13	569.16	613.79	667.23	719.74	792.00	538.25	643.48	784.94
	Quarter 3 - Trimestre 3	671.57	550.28	518.99	564.53	610.29	664.19	729.67	796.79	541.48	640.33	790.01
	Quarter 4 - Trimestre 4	670.17	555.24	520.94	564.46	608.55	668.65	724.29	786.31	543.48	641.97	780.59
	Annual - Annuel	668.39	540.76	513.08	561.21	605.90	665.59	721.53	790.86	535.78	639.07	784.14
	2005											
	Quarter 1 - Trimestre 1	673.23	546.54	518.66	566.64	610.67	669.73	733.14	789.30	541.41	643.32	784.29
	Quarter 2 - Trimestre 2	685.07	559.99	536.61	583.11	620.18	681.85	736.88	802.81	557.97	654.17	796.94
	Quarter 3 - Trimestre 3	694.27	575.32	558.48	599.88	634.21	689.27	744.38	808.44	576.74	664.49	802.30
	Quarter 4 - Trimestre 4	692.45	585.37	566.68	601.61	631.90	689.22	739.82	794.20	582.92	663.67	789.29
	Annual - Annuel	686.37	566.94	545.51	588.20	624.46	682.70	738.66	798.66	565.10	656.61	793.19
	2006											
	Quarter 1 - Trimestre 1	693.87	584.31	556.48	593.08	630.14	693.56	746.93	798.80	575.19	665.35	794.18
	Quarter 2 - Trimestre 2	702.32	607.00	565.58	600.78	637.09	697.28	760.95	809.69	586.50	670.31	805.31
	Quarter 3 - Trimestre 3	706.94	610.83	571.96	607.99	642.99	699.85	771.87	816.36	592.78	674.13	812.30
	Quarter 4 - Trimestre 4	711.36	620.04	579.81	613.89	647.89	703.40	769.16	812.66	600.33	678.24	808.83
	Annual - Annuel	703.70	605.61	568.55	604.12	639.70	698.56	762.29	809.40	588.84	672.09	805.18

Table 11

Quarterly and Annual Estimates of Average Weekly Earnings (including overtime) by Enterprise Size of Employment, for All Employees, for Selected Industries, Canada, Provinces and Territories.

(Continued - suite)

Tableau 11

Estimations trimestrielles et annuelles de la rémunération hebdomadaire moyenne (avec surtemps), par taille d'entreprise selon l'emploi, pour l'ensemble des salariés pour une sélection d'industries, Canada, provinces et territoires.

NAICS 2007	Industry	Size - Taille										
		All Sizes - Toutes les tailles	0-4	5-19	20-49	50-99	100-299	300-499	500 +	0-49	50-299	300 +
SCIAN 2007	Industrie											
QUÉBEC												
11-91N Industrial aggregate (excluding unclassified) - Ensemble des industries sauf les entreprises non classifiées												
2007												
	Quarter 1 - Trimestre 1	\$716.15	\$605.97	\$568.18	\$611.33	\$654.67	\$707.38	\$770.45	\$825.08	\$591.30	\$684.04	\$820.39
	Quarter 2 - Trimestre 2	724.88	623.16	584.05	621.70	660.16	719.82	780.70	833.72	605.50	692.81	829.01
	Quarter 3 - Trimestre 3	727.14	630.97	586.99	623.02	659.24	715.87	796.33	840.64	608.83	690.27	836.44
	Quarter 4 - Trimestre 4	732.65	642.38	595.98	628.83	664.58	720.53	798.31	838.73	617.19	695.29	835.11
	Annual - Annuel	725.29	625.74	583.98	621.40	659.75	715.99	786.79	834.54	605.89	690.69	830.25
2008												
	Quarter 1 - Trimestre 1	734.29	649.86	599.29	626.86	664.14	717.70	796.62	839.09	619.20	693.87	835.34
	Quarter 2 - Trimestre 2	742.28	667.71	613.98	637.43	668.05	726.23	793.39	848.62	632.76	699.89	843.63
	Quarter 3 - Trimestre 3	741.44	658.90	608.79	641.47	671.79	727.78	796.87	851.22	630.42	702.40	845.98
ONTARIO												
11 Forestry, logging & support - Foresterie, exploitation et soutien												
2004												
	Quarter 1 - Trimestre 1	896.71	710.11	737.41	892.78	770.33	900.92	1,120.86
	Quarter 2 - Trimestre 2	862.54	679.45	732.10	883.78	745.35	854.56	1,031.45
	Quarter 3 - Trimestre 3	853.22	707.01	703.03	946.15	759.97	874.99	976.26
	Quarter 4 - Trimestre 4	923.76	750.36	804.59	985.17	833.71	955.15	1,075.09
	Annual - Annuel	883.50	712.38	743.70	929.94	778.82	893.89	1,046.04
2005												
	Quarter 1 - Trimestre 1	933.77	731.77	818.39	957.11	824.42	1,017.01	1,135.38
	Quarter 2 - Trimestre 2	881.44	695.45	766.76	901.94	780.15	860.90	1,055.80
	Quarter 3 - Trimestre 3	854.05	732.86	773.88	867.04	785.39	826.66	989.28
	Quarter 4 - Trimestre 4	875.64	797.87	831.23	875.70	832.56	850.55	982.05
	Annual - Annuel	885.28	740.01	798.63	899.93	806.29	879.86	1,038.75
2006												
	Quarter 1 - Trimestre 1	920.00	832.02	868.00	914.30	869.06	907.00	1,034.04
	Quarter 2 - Trimestre 2	895.16	782.34	838.14	836.92	817.48	865.24	1,026.00
	Quarter 3 - Trimestre 3	891.89	781.93	806.92	838.57	807.09	844.15	1,049.43
	Quarter 4 - Trimestre 4	915.50	821.69	846.65	868.08	844.55	903.80	1,072.84
	Annual - Annuel	905.44	804.35	840.42	866.12	835.29	879.74	1,044.73
2007												
	Quarter 1 - Trimestre 1	982.63	830.30	866.98	972.50	882.63	999.86	1,184.63
	Quarter 2 - Trimestre 2	992.09	835.65	904.55	944.50	890.77	927.70	1,164.60
	Quarter 3 - Trimestre 3	981.79	832.16	921.21	988.80	911.62	932.21	1,115.15
	Quarter 4 - Trimestre 4	1,005.97	904.37	970.41	1,013.89	964.87	1,033.41	1,083.38
	Annual - Annuel	990.29	849.56	915.05	983.06	913.17	969.77	1,137.44
2008												
	Quarter 1 - Trimestre 1	1,083.11	949.72	1,016.03	1,148.11	1,030.69	1,141.12	1,169.51
	Quarter 2 - Trimestre 2	946.12	776.21	850.91	900.26	841.61	1,031.12	1,089.45
	Quarter 3 - Trimestre 3	954.13	810.88	899.86	954.55	892.76	955.26	1,060.41
21 Mining, quarrying & oil & gas extraction - Extraction minière, exploitation en carrière et extraction de pétrole et de gaz												
2004												
	Quarter 1 - Trimestre 1	1,148.55	931.60	775.27	830.90	824.23	1,122.06	1,220.91
	Quarter 2 - Trimestre 2	1,103.86	992.18	840.17	992.23	912.97	1,009.68	1,170.81
	Quarter 3 - Trimestre 3	1,135.30	972.38	903.75	942.02	925.98	1,030.90	1,203.98
	Quarter 4 - Trimestre 4	1,114.22	949.91	932.12	996.76	959.02	1,116.24	1,148.12
	Annual - Annuel	1,125.19	959.98	867.40	945.49	908.74	1,067.41	1,185.70
2005												
	Quarter 1 - Trimestre 1	1,100.56	926.03	805.25	868.33	848.69	1,109.98	1,147.77
	Quarter 2 - Trimestre 2	1,082.22	1,011.63	829.50	917.10	892.14	1,016.24	1,137.52
	Quarter 3 - Trimestre 3	1,085.74	1,050.86	947.94	980.18	976.54	1,062.42	1,113.66
	Quarter 4 - Trimestre 4	1,119.99	1,031.52	972.21	1,109.76	1,033.02	1,134.45	1,134.96
	Annual - Annuel	1,096.83	1,004.91	891.08	974.40	941.00	1,080.06	1,132.94
2006												
	Quarter 1 - Trimestre 1	1,115.57	1,054.03	965.61	950.81	978.14	1,138.73	1,138.13
	Quarter 2 - Trimestre 2	1,119.74	1,043.16	933.09	1,007.49	977.79	1,062.95	1,163.35
	Quarter 3 - Trimestre 3	1,086.20	985.73	933.50	894.50	926.62	1,047.63	1,129.95
	Quarter 4 - Trimestre 4	1,099.37	1,043.22	980.68	1,071.13	1,024.62	1,070.85	1,120.80
	Annual - Annuel	1,104.57	1,031.73	952.84	984.73	976.71	1,079.37	1,137.52
2007												
	Quarter 1 - Trimestre 1	1,140.38	1,125.36	1,099.01	1,109.74	1,106.81	1,107.16	1,154.29
	Quarter 2 - Trimestre 2	1,150.50	1,094.25	1,065.82	1,137.57	1,097.40	1,140.97	1,163.09
	Quarter 3 - Trimestre 3	1,162.72	1,105.75	1,035.10	986.72	1,025.86	1,131.87	1,197.33
	Quarter 4 - Trimestre 4	1,171.85	1,165.24	1,141.03	1,067.36	1,115.56	1,182.07	1,181.26
	Annual - Annuel	1,157.10	1,123.01	1,084.64	1,072.40	1,085.19	1,140.88	1,174.91

Table 11

Quarterly and Annual Estimates of Average Weekly Earnings (including overtime) by Enterprise Size of Employment, for All Employees, for Selected Industries, Canada, Provinces and Territories.

(Continued - suite)

Tableau 11

Estimations trimestrielles et annuelles de la rémunération hebdomadaire moyenne (avec surtemps), par taille d'entreprise selon l'emploi, pour l'ensemble des salariés pour une sélection d'industries, Canada, provinces et territoires.

NAICS 2007	Industry	Size - Taille										
		All Sizes - Toutes les tailles	0-4	5-19	20-49	50-99	100-299	300-499	500 +	0-49	50-299	300 +
ONTARIO												
21	Mining, quarrying & oil & gas extraction - Extraction minière, exploitation en carrière et extraction de pétrole et de gaz											
	2008											
	Quarter 1 - Trimestre 1	\$1,239.68	\$1,218.44	\$1,196.24	\$1,066.57	\$1,152.64	\$1,259.07	\$1,251.24
	Quarter 2 - Trimestre 2	1,290.83	1,321.98	1,196.84	1,148.76	1,195.32	1,281.15	1,308.91
	Quarter 3 - Trimestre 3	1,246.43	1,287.53	1,175.58	1,147.15	1,177.95	1,264.31	1,255.91
22	Utilities - Services publics											
	2004											
	Quarter 1 - Trimestre 1	1,083.77	697.43	856.92	1,018.84	\$997.34	\$982.15	\$1,257.02	\$1,096.58	925.67	987.12	1,099.13
	Quarter 2 - Trimestre 2	1,049.06	735.02	854.28	950.25	993.70	961.75	1,143.94	1,060.85	891.47	971.27	1,062.56
	Quarter 3 - Trimestre 3	1,021.52	657.68	779.77	864.63	862.92	907.54	811.21	1,046.77	811.08	896.00	1,042.58
	Quarter 4 - Trimestre 4	1,060.33	753.66	822.50	843.39	892.26	907.90	708.12	1,095.05	826.39	904.13	1,085.75
	Annual - Annuel	1,053.47	711.34	828.53	914.89	941.78	937.67	958.00	1,074.59	862.02	938.82	1,072.31
	2005											
	Quarter 1 - Trimestre 1	1,035.50	711.27	804.89	807.37	1,005.05	876.22	795.86	912.83	1,057.87
	Quarter 2 - Trimestre 2	1,050.47	721.91	775.31	806.96	959.37	855.74	787.16	883.20	1,078.73
	Quarter 3 - Trimestre 3	1,037.43	733.17	761.57	828.16	910.36	908.15	793.84	908.81	1,062.75
	Quarter 4 - Trimestre 4	1,046.10	757.85	832.26	892.24	877.34	936.20	857.53	920.22	1,067.21
	Annual - Annuel	1,042.42	731.72	792.87	834.87	937.43	894.19	808.87	906.33	1,066.70
	2006											
	Quarter 1 - Trimestre 1	1,055.88	826.93	889.85	887.39	924.16	931.49	963.59	1,079.64	881.65	929.21	1,075.62
	Quarter 2 - Trimestre 2	1,048.15	735.85	863.32	903.59	984.28	923.12	951.78	1,070.57	873.13	942.79	1,065.92
	Quarter 3 - Trimestre 3	1,052.31	763.46	848.36	876.63	967.74	939.48	975.12	1,075.55	853.13	948.80	1,071.75
	Quarter 4 - Trimestre 4	1,071.03	850.59	880.12	886.27	936.54	936.31	922.98	1,099.74	879.98	936.39	1,093.08
	Annual - Annuel	1,056.82	794.70	869.88	888.65	952.84	932.72	953.22	1,081.33	871.57	939.25	1,076.54
	2007											
	Quarter 1 - Trimestre 1	1,076.90	833.47	880.80	896.66	937.16	938.01	924.13	1,107.52	882.74	937.75	1,099.32
	Quarter 2 - Trimestre 2	1,087.99	810.84	864.54	880.32	956.72	970.41	934.76	1,118.43	866.08	966.05	1,111.09
	Quarter 3 - Trimestre 3	1,081.27	752.48	865.63	861.88	926.86	920.45	952.29	1,115.34	849.73	922.48	1,109.39
	Quarter 4 - Trimestre 4	1,125.12	826.17	910.15	933.67	968.68	980.30	1,004.66	1,154.34	910.70	976.63	1,150.97
	Annual - Annuel	1,092.83	804.75	880.08	892.39	947.57	952.42	946.86	1,124.03	876.85	950.89	1,117.67
	2008											
	Quarter 1 - Trimestre 1	1,123.25	852.05	952.48	995.04	1,021.54	1,023.22	961.88	1,022.72	1,143.16
	Quarter 2 - Trimestre 2	1,148.37	837.01	926.00	1,000.75	977.75	1,050.49	960.03	1,030.66	1,167.99
	Quarter 3 - Trimestre 3	1,106.60	811.64	911.07	977.02	968.04	1,048.89	936.55	1,022.00	1,121.15
23	Construction - Construction											
	2004											
	Quarter 1 - Trimestre 1	889.51	674.45	791.42	987.52	1,007.55	996.40	1,156.39	1,124.73	814.33	1,002.36	1,131.13
	Quarter 2 - Trimestre 2	886.92	668.46	775.42	981.23	1,041.43	990.96	1,143.99	1,122.20	806.49	1,017.73	1,127.71
	Quarter 3 - Trimestre 3	885.13	676.48	771.09	952.53	1,058.99	1,017.23	1,155.05	1,090.09	799.06	1,039.67	1,107.15
	Quarter 4 - Trimestre 4	898.27	688.62	795.63	978.96	1,042.69	1,008.64	1,081.90	1,131.16	819.60	1,025.98	1,119.64
	Annual - Annuel	889.96	677.29	782.87	974.15	1,039.72	1,004.10	1,133.89	1,116.82	809.60	1,022.89	1,120.90
	2005											
	Quarter 1 - Trimestre 1	897.80	675.85	816.93	980.25	1,003.93	1,029.35	1,156.88	1,145.54	818.78	1,016.36	1,148.10
	Quarter 2 - Trimestre 2	923.74	690.23	812.42	1,003.79	1,057.99	1,054.87	1,233.87	1,188.03	832.97	1,056.40	1,199.65
	Quarter 3 - Trimestre 3	922.66	746.25	832.84	959.08	1,014.31	1,025.19	1,152.81	1,172.07	846.18	1,019.91	1,167.38
	Quarter 4 - Trimestre 4	907.77	745.19	825.87	943.49	984.95	1,002.03	1,083.85	1,110.43	840.33	993.88	1,105.15
	Annual - Annuel	913.67	714.80	822.41	970.36	1,015.33	1,026.98	1,158.99	1,152.59	835.33	1,021.28	1,154.06
	2006											
	Quarter 1 - Trimestre 1	917.32	760.93	851.04	962.20	984.15	1,014.50	1,095.99	1,105.71	854.93	1,000.04	1,103.84
	Quarter 2 - Trimestre 2	908.05	769.29	842.49	943.65	987.81	1,010.99	1,076.96	1,070.95	848.55	1,000.03	1,072.32
	Quarter 3 - Trimestre 3	914.12	800.61	856.63	937.65	975.96	994.42	1,027.64	1,060.04	864.67	985.77	1,052.55
	Quarter 4 - Trimestre 4	919.51	779.43	853.26	954.11	1,012.85	1,016.62	1,051.74	1,065.07	860.67	1,014.72	1,061.84
	Annual - Annuel	914.70	778.02	850.99	948.69	990.66	1,008.39	1,060.19	1,074.88	857.41	999.87	1,071.58
	2007											
	Quarter 1 - Trimestre 1	922.13	788.91	872.34	961.57	979.47	1,001.20	1,048.47	1,060.62	871.89	990.26	1,057.74
	Quarter 2 - Trimestre 2	934.44	781.49	859.90	975.09	1,022.17	1,046.29	1,080.03	1,094.32	869.39	1,034.42	1,091.18
	Quarter 3 - Trimestre 3	949.67	786.27	854.80	992.35	1,044.45	1,078.31	1,070.75	1,130.56	877.20	1,061.54	1,117.15
	Quarter 4 - Trimestre 4	951.68	824.10	873.13	978.65	1,008.22	1,038.12	1,069.48	1,123.75	891.73	1,023.42	1,110.68
	Annual - Annuel	940.43	794.62	864.67	977.97	1,015.83	1,044.00	1,067.37	1,104.05	877.86	1,030.06	1,095.59
	2008											
	Quarter 1 - Trimestre 1	942.61	779.57	859.36	976.44	993.33	1,050.40	1,033.08	1,174.32	869.32	1,023.20	1,144.44
	Quarter 2 - Trimestre 2	966.19	790.80	868.37	1,015.44	1,050.00	1,079.95	1,123.77	1,160.91	888.01	1,064.94	1,153.41
	Quarter 3 - Trimestre 3	1,000.73	840.95	915.19	1,029.14	1,084.12	1,098.46	1,165.25	1,171.72	928.65	1,091.48	1,170.32
31-33	Manufacturing - Fabrication											
	2004											
	Quarter 1 - Trimestre 1	933.17	684.01	731.18	832.43	840.56	881.12	930.30	1,037.02	776.64	866.55	1,021.81
	Quarter 2 - Trimestre 2	938.86	693.13	750.28	849.11	864.03	894.72	909.84	1,036.03	793.70	883.45	1,017.19
	Quarter 3 - Trimestre 3	937.31	710.88	750.02	852.61	851.16	886.82	921.85	1,035.71	797.74	873.74	1,018.27

Table 11

Quarterly and Annual Estimates of Average Weekly Earnings (including overtime) by Enterprise Size of Employment, for All Employees, for Selected Industries, Canada, Provinces and Territories.

(Continued - suite)

Tableau 11

Estimations trimestrielles et annuelles de la rémunération hebdomadaire moyenne (avec surtemps), par taille d'entreprise selon l'emploi, pour l'ensemble des salariés pour une sélection d'industries, Canada, provinces et territoires.

NAICS 2007	Industry	Size - Taille										
		All Sizes - Toutes les tailles	0-4	5-19	20-49	50-99	100-299	300-499	500 +	0-49	50-299	300 +
ONTARIO												
31-33 Manufacturing - Fabrication												
	2004											
	Quarter 4 - Trimestre 4	\$933.55	\$747.61	\$774.11	\$867.18	\$863.60	\$877.16	\$904.14	\$1,022.44	\$818.15	\$872.21	\$1,005.05
	Annual - Annuel	935.74	708.13	751.41	850.32	854.95	884.93	916.44	1,032.82	796.50	874.01	1,015.60
	2005											
	Quarter 1 - Trimestre 1	940.12	707.33	761.50	853.04	857.49	885.26	920.18	1,038.33	801.55	875.13	1,021.19
	Quarter 2 - Trimestre 2	952.02	742.15	784.83	884.30	871.46	910.96	899.62	1,043.81	831.10	896.39	1,022.72
	Quarter 3 - Trimestre 3	962.58	800.51	826.32	882.98	895.52	918.59	907.81	1,050.37	852.80	910.06	1,029.63
	Quarter 4 - Trimestre 4	968.42	818.70	845.14	891.23	902.92	918.46	911.86	1,056.00	865.86	912.80	1,035.11
	Annual - Annuel	955.75	767.43	804.37	878.11	881.94	908.38	909.82	1,047.05	838.02	898.68	1,027.09
	2006											
	Quarter 1 - Trimestre 1	967.08	805.15	834.62	890.41	905.15	921.23	923.12	1,050.36	860.00	915.32	1,033.14
	Quarter 2 - Trimestre 2	961.51	808.91	842.25	894.79	902.95	917.30	913.96	1,040.30	865.14	912.04	1,022.25
	Quarter 3 - Trimestre 3	969.99	802.44	833.08	890.66	905.07	932.83	924.77	1,054.40	858.87	922.70	1,035.05
	Quarter 4 - Trimestre 4	981.95	840.09	864.49	908.25	919.88	941.92	937.71	1,062.34	884.01	933.91	1,044.03
	Annual - Annuel	970.07	813.97	843.65	896.00	908.20	928.30	924.90	1,051.74	866.98	920.95	1,033.53
	2007											
	Quarter 1 - Trimestre 1	998.47	833.21	852.45	917.11	926.88	959.96	962.59	1,087.52	883.16	947.93	1,068.69
	Quarter 2 - Trimestre 2	1,004.73	839.56	864.11	924.40	934.38	962.53	964.44	1,096.24	891.68	952.10	1,075.86
	Quarter 3 - Trimestre 3	1,000.92	824.17	842.49	911.43	919.39	960.79	980.03	1,097.75	875.07	945.43	1,079.92
	Quarter 4 - Trimestre 4	1,019.50	877.22	878.70	937.88	952.70	974.43	991.97	1,110.52	908.18	966.36	1,091.54
	Annual - Annuel	1,005.86	843.45	859.42	922.69	933.33	964.39	974.84	1,097.90	889.50	952.92	1,078.92
	2008											
	Quarter 1 - Trimestre 1	1,022.85	852.68	867.59	935.66	957.96	976.90	1,008.35	1,116.74	900.17	969.92	1,099.82
	Quarter 2 - Trimestre 2	1,023.40	862.40	878.84	951.24	956.55	979.64	1,024.80	1,110.14	913.24	970.99	1,095.91
	Quarter 3 - Trimestre 3	1,023.74	859.00	882.33	946.67	947.83	975.92	1,005.14	1,118.39	911.61	965.32	1,100.04
41 Wholesale Trade - Commerce de gros												
	2004											
	Quarter 1 - Trimestre 1	863.46	737.10	778.61	846.00	872.58	935.52	927.36	903.22	797.68	909.02	906.62
	Quarter 2 - Trimestre 2	868.12	745.28	792.70	879.27	909.55	903.56	949.38	890.29	818.01	906.03	899.05
	Quarter 3 - Trimestre 3	862.36	768.02	781.74	854.69	880.29	893.65	919.45	908.63	807.88	888.13	910.34
	Quarter 4 - Trimestre 4	867.17	789.16	813.61	881.99	883.49	911.14	884.70	877.80	835.78	900.07	878.83
	Annual - Annuel	865.28	760.02	791.68	865.51	886.43	910.80	920.40	895.01	814.89	900.76	898.80
	2005											
	Quarter 1 - Trimestre 1	862.57	753.29	792.62	863.98	910.62	929.25	877.00	872.85	813.45	921.89	873.49
	Quarter 2 - Trimestre 2	885.88	785.03	815.07	910.28	925.30	939.43	899.10	893.95	846.86	933.62	894.78
	Quarter 3 - Trimestre 3	900.24	806.76	830.54	875.72	905.65	914.61	920.13	968.50	844.24	910.92	960.95
	Quarter 4 - Trimestre 4	908.41	829.04	852.36	898.60	916.36	916.33	927.17	959.30	866.09	916.34	954.27
	Annual - Annuel	889.35	793.82	822.71	887.26	914.51	924.94	905.94	923.94	842.78	920.69	921.11
	2006											
	Quarter 1 - Trimestre 1	922.66	825.33	854.87	904.91	947.33	936.46	967.06	975.24	868.93	940.84	973.99
	Quarter 2 - Trimestre 2	928.47	828.56	854.49	910.51	943.03	936.44	1,001.44	988.10	871.55	939.11	990.09
	Quarter 3 - Trimestre 3	936.96	840.08	859.45	900.85	930.71	938.78	1,016.39	1,019.10	871.96	935.40	1,018.68
	Quarter 4 - Trimestre 4	948.43	854.68	880.76	920.09	942.23	942.97	1,040.11	1,018.74	891.00	942.66	1,022.44
	Annual - Annuel	934.20	837.43	862.40	909.08	940.67	938.63	1,007.80	1,000.33	875.90	939.47	1,001.51
	2007											
	Quarter 1 - Trimestre 1	960.63	826.98	876.38	927.54	952.77	953.51	1,094.38	1,045.27	887.12	953.21	1,053.30
	Quarter 2 - Trimestre 2	963.96	835.28	870.75	930.12	957.70	941.20	1,035.75	1,074.31	887.30	947.90	1,068.04
	Quarter 3 - Trimestre 3	961.82	833.67	873.80	925.45	942.33	943.80	1,047.68	1,070.42	886.89	943.21	1,066.57
	Quarter 4 - Trimestre 4	963.95	873.51	898.99	935.96	942.19	935.73	1,050.48	1,048.83	908.86	938.35	1,049.10
	Annual - Annuel	962.60	842.41	879.99	929.79	948.66	943.43	1,056.86	1,059.71	892.59	945.55	1,059.24
	2008											
	Quarter 1 - Trimestre 1	966.58	852.55	879.90	935.12	964.25	970.52	1,055.61	1,046.90	896.25	967.89	1,048.30
	Quarter 2 - Trimestre 2	966.06	872.88	887.97	944.25	978.51	963.88	996.80	1,040.47	907.14	970.07	1,033.05
	Quarter 3 - Trimestre 3	971.77	861.71	893.97	934.95	972.02	972.73	984.55	1,062.66	904.29	972.44	1,050.94
44-45 Retail trade - Commerce de détail												
	2004											
	Quarter 1 - Trimestre 1	461.11	456.91	438.40	484.15	515.60	470.94	683.69	439.08	458.63	495.51	447.30
	Quarter 2 - Trimestre 2	471.95	444.55	427.03	514.09	554.74	495.22	553.60	453.04	460.18	528.11	456.56
	Quarter 3 - Trimestre 3	475.34	444.24	434.45	516.75	553.19	488.62	564.17	459.35	464.57	523.95	462.73
	Quarter 4 - Trimestre 4	473.32	478.41	450.65	534.31	551.73	469.96	533.13	443.72	484.75	514.64	446.85
	Annual - Annuel	470.51	455.99	437.51	512.15	543.83	481.02	581.48	448.76	467.01	515.51	453.26
	2005											
	Quarter 1 - Trimestre 1	474.64	464.58	437.42	518.26	537.66	486.30	509.84	459.12	470.65	514.32	460.91
	Quarter 2 - Trimestre 2	494.31	485.23	455.10	543.76	573.20	497.87	565.65	473.82	491.28	538.43	476.65
	Quarter 3 - Trimestre 3	494.86	475.66	464.86	548.43	567.95	498.65	539.93	472.63	495.80	535.99	475.09
	Quarter 4 - Trimestre 4	494.59	498.18	476.52	548.16	561.15	489.56	514.36	469.47	505.69	528.36	471.33
	Annual - Annuel	489.70	480.83	458.60	539.83	560.26	493.20	530.25	468.73	490.94	529.48	470.95
	2006											
	Quarter 1 - Trimestre 1	498.23	488.58	471.82	558.82	573.85	508.03	520.30	471.11	505.20	543.77	472.85
	Quarter 2 - Trimestre 2	505.72	496.90	478.05	557.90	586.77	495.90	524.13	483.74	509.03	544.00	485.12

Table 11

Quarterly and Annual Estimates of Average Weekly Earnings (including overtime) by Enterprise Size of Employment, for All Employees, for Selected Industries, Canada, Provinces and Territories.

(Continued - suite)

Tableau 11

Estimations trimestrielles et annuelles de la rémunération hebdomadaire moyenne (avec surtemps), par taille d'entreprise selon l'emploi, pour l'ensemble des salariés pour une sélection d'industries, Canada, provinces et territoires.

NAICS 2007	Industry	Size - Taille										
		All Sizes - Toutes les tailles	0-4	5-19	20-49	50-99	100-299	300-499	500 +	0-49	50-299	300 +
SCIAN 2007	Industrie											
ONTARIO												
44-45 Retail trade - Commerce de détail												
	2006											
	Quarter 3 - Trimestre 3	\$497.31	\$481.85	\$468.53	\$563.80	\$586.05	\$503.15	\$494.66	\$468.46	\$503.35	\$547.27	\$469.48
	Quarter 4 - Trimestre 4	497.42	511.94	491.98	569.18	574.93	492.93	521.08	459.94	522.56	537.12	462.56
	Annual - Annuel	499.64	494.83	477.54	562.42	580.40	499.88	514.92	470.57	510.02	543.02	472.25
	2007											
	Quarter 1 - Trimestre 1	500.12	492.90	477.06	557.59	569.07	509.43	565.96	473.65	507.73	541.21	476.89
	Quarter 2 - Trimestre 2	512.77	506.59	489.05	574.55	583.10	512.81	569.95	485.44	521.40	550.58	488.98
	Quarter 3 - Trimestre 3	515.05	498.41	486.90	575.61	586.70	528.58	528.01	490.41	519.38	559.77	492.01
	Quarter 4 - Trimestre 4	513.58	523.29	504.13	570.90	572.99	519.01	522.14	486.36	530.88	548.37	487.90
	Annual - Annuel	510.48	505.34	489.35	569.77	578.08	517.52	544.69	484.04	519.93	550.08	486.51
	2008											
	Quarter 1 - Trimestre 1	506.50	499.01	484.75	566.36	558.26	521.66	530.62	484.53	515.85	541.90	486.06
	Quarter 2 - Trimestre 2	522.13	517.87	500.67	567.20	571.05	526.28	542.19	505.40	527.27	551.12	506.74
	Quarter 3 - Trimestre 3	540.65	525.54	512.76	598.73	587.36	550.49	562.18	523.54	545.29	571.37	525.07
48-49 Transportation & warehousing - Transport et entreposage												
	2004											
	Quarter 1 - Trimestre 1	752.79	649.82	677.53	723.88	676.69	681.62	861.11	796.42	690.49	679.63	800.29
	Quarter 2 - Trimestre 2	763.52	653.36	701.24	752.24	707.07	709.36	827.06	798.24	712.02	708.39	800.10
	Quarter 3 - Trimestre 3	769.01	672.14	711.16	758.17	746.33	736.64	812.63	794.82	722.05	740.61	795.88
	Quarter 4 - Trimestre 4	767.41	697.82	717.89	775.19	714.80	733.11	788.35	792.30	736.48	725.52	792.05
	Annual - Annuel	763.22	668.68	702.03	752.47	710.80	714.79	821.46	795.43	715.38	713.15	797.05
	2005											
	Quarter 1 - Trimestre 1	765.80	658.27	696.46	737.70	711.97	732.12	824.68	798.55	704.66	723.53	800.35
	Quarter 2 - Trimestre 2	782.28	696.54	739.92	785.15	749.62	744.47	820.31	804.14	748.57	746.68	805.29
	Quarter 3 - Trimestre 3	794.26	735.05	741.22	779.70	754.46	755.23	828.65	820.54	754.88	754.89	821.00
	Quarter 4 - Trimestre 4	786.64	748.59	748.96	779.79	752.60	725.28	806.25	811.14	761.09	736.80	810.85
	Annual - Annuel	782.25	710.23	731.91	770.86	742.29	739.07	819.99	808.57	742.65	740.45	809.30
	2006											
	Quarter 1 - Trimestre 1	784.79	706.28	722.40	773.34	725.91	728.23	825.90	817.72	739.12	727.27	818.21
	Quarter 2 - Trimestre 2	785.86	712.36	729.20	779.67	737.76	741.06	831.06	813.47	745.97	739.67	814.53
	Quarter 3 - Trimestre 3	784.51	716.46	745.05	786.85	750.01	754.94	833.93	803.24	755.50	752.87	805.08
	Quarter 4 - Trimestre 4	783.01	743.38	748.61	785.24	739.18	723.87	868.26	802.87	761.98	730.10	806.65
	Annual - Annuel	784.54	719.92	736.44	781.35	738.23	736.79	839.63	809.34	750.77	737.39	811.14
	2007											
	Quarter 1 - Trimestre 1	780.96	722.35	749.73	792.04	725.76	738.38	841.70	800.47	759.96	733.30	802.74
	Quarter 2 - Trimestre 2	784.82	698.60	737.90	773.52	736.26	736.26	858.82	813.90	743.00	732.62	816.33
	Quarter 3 - Trimestre 3	798.57	701.48	752.61	782.93	756.97	752.28	825.46	829.52	752.42	754.16	829.29
	Quarter 4 - Trimestre 4	795.77	739.24	760.68	783.39	754.36	737.10	809.25	824.01	764.26	744.19	823.00
	Annual - Annuel	790.00	715.47	750.26	782.87	743.22	739.30	832.31	816.87	754.86	740.88	817.78
	2008											
	Quarter 1 - Trimestre 1	809.20	705.97	758.65	792.47	755.71	756.95	825.32	843.88	758.31	756.44	842.85
	Quarter 2 - Trimestre 2	808.05	708.88	762.98	796.11	772.12	775.94	812.37	836.33	761.57	774.35	834.98
	Quarter 3 - Trimestre 3	805.48	717.11	759.33	784.14	785.74	788.40	794.89	830.97	757.71	787.34	829.09
51 Information & cultural industries - Industrie de l'information et industrie culturelle												
	2004											
	Quarter 1 - Trimestre 1	883.41	705.71	765.25	831.77	946.90	1,038.39	907.17	877.31	782.78	1,001.11	878.87
	Quarter 2 - Trimestre 2	887.50	710.86	763.37	862.22	901.59	1,019.51	963.69	884.99	794.93	971.89	888.63
	Quarter 3 - Trimestre 3	877.28	720.67	768.01	821.42	904.15	1,010.78	928.99	876.08	782.10	966.52	878.90
	Quarter 4 - Trimestre 4	881.94	827.49	757.13	862.97	931.85	988.98	910.84	877.61	814.17	965.68	879.58
	Annual - Annuel	882.54	742.77	763.46	844.45	921.26	1,015.11	926.11	879.01	793.49	976.77	881.49
	2005											
	Quarter 1 - Trimestre 1	891.95	724.92	748.34	878.40	919.81	1,053.06	969.05	885.94	796.00	995.21	890.95
	Quarter 2 - Trimestre 2	913.71	786.06	785.92	895.78	976.66	1,062.17	1,008.43	903.05	830.45	1,027.19	908.52
	Quarter 3 - Trimestre 3	950.31	790.49	802.12	889.37	989.61	1,032.86	1,052.19	954.36	836.06	1,015.83	960.12
	Quarter 4 - Trimestre 4	965.73	842.54	815.09	897.69	988.53	1,075.27	1,025.21	969.93	854.21	1,041.08	973.17
	Annual - Annuel	930.50	787.29	787.88	890.48	967.89	1,055.96	1,013.49	928.17	829.55	1,020.06	933.07
	2006											
	Quarter 1 - Trimestre 1	974.46	801.48	825.05	905.07	1,013.52	1,065.14	1,120.80	974.04	854.83	1,044.81	984.27
	Quarter 2 - Trimestre 2	972.13	803.07	829.80	926.60	1,016.77	1,033.81	1,129.93	972.64	864.99	1,026.88	982.17
	Quarter 3 - Trimestre 3	981.64	814.53	841.69	937.25	1,035.56	1,020.34	1,179.37	980.26	876.26	1,026.24	992.96
	Quarter 4 - Trimestre 4	980.04	889.74	848.57	931.40	985.06	1,058.44	1,056.14	982.52	890.07	1,029.77	987.53
	Annual - Annuel	977.08	827.79	836.46	924.86	1,012.85	1,044.09	1,120.20	977.37	871.54	1,031.76	986.73
	2007											
	Quarter 1 - Trimestre 1	989.82	829.56	856.66	928.09	999.68	1,070.05	1,139.08	987.78	880.70	1,042.74	1,000.19
	Quarter 2 - Trimestre 2	1,006.08	919.46	882.12	968.85	992.56	1,089.79	1,125.89	1,003.71	923.97	1,052.51	1,011.95
	Quarter 3 - Trimestre 3	1,018.75	957.10	908.24	987.94	1,010.75	1,096.40	1,115.79	1,015.67	951.26	1,062.52	1,022.77
	Quarter 4 - Trimestre 4	1,019.44	1,012.25	918.78	1,016.14	1,036.57	1,080.50	1,131.15	1,010.84	977.60	1,063.70	1,018.87
	Annual - Annuel	1,008.62	931.65	890.79	975.33	1,009.47	1,084.12	1,128.30	1,004.71	933.29	1,055.20	1,013.58

Table 11

Quarterly and Annual Estimates of Average Weekly Earnings (including overtime) by Enterprise Size of Employment, for All Employees, for Selected Industries, Canada, Provinces and Territories.

(Continued - suite)

Tableau 11

Estimations trimestrielles et annuelles de la rémunération hebdomadaire moyenne (avec surtemps), par taille d'entreprise selon l'emploi, pour l'ensemble des salariés pour une sélection d'industries, Canada, provinces et territoires.

NAICS 2007	Industry	Size - Taille										
		All Sizes - Toutes les tailles	0-4	5-19	20-49	50-99	100-299	300-499	500 +	0-49	50-299	300 +
SCIAN 2007	Industrie											
ONTARIO												
51	Information & cultural industries - Industrie de l'information et industrie culturelle											
	2008											
	Quarter 1 - Trimestre 1	\$1,022.17	\$925.43	\$916.98	\$1,023.87	\$1,042.20	\$1,119.18	\$1,105.77	\$1,015.33	\$961.55	\$1,088.99	\$1,021.13
	Quarter 2 - Trimestre 2	1,047.66	946.23	919.68	1,023.50	1,097.77	1,110.01	1,128.49	1,045.86	967.47	1,105.58	1,051.44
	Quarter 3 - Trimestre 3	1,072.48	975.91	947.58	1,035.88	1,078.64	1,119.13	1,176.20	1,074.57	990.09	1,104.75	1,081.40
52	Finance & insurance - Finance et assurances											
	2004											
	Quarter 1 - Trimestre 1	916.06	846.25	937.38	1,114.97	1,199.50	1,018.27	1,160.19	861.55	968.16	1,088.00	878.87
	Quarter 2 - Trimestre 2	904.27	845.01	983.75	1,073.12	1,097.58	1,040.98	1,134.42	845.15	973.63	1,063.07	863.73
	Quarter 3 - Trimestre 3	914.24	816.59	950.52	1,039.86	1,015.74	1,012.65	1,067.89	881.45	940.56	1,013.89	892.83
	Quarter 4 - Trimestre 4	932.73	863.00	989.19	1,040.18	1,068.62	990.99	1,112.03	898.61	969.19	1,022.47	911.26
	Annual - Annuel	916.85	842.78	965.29	1,066.73	1,093.34	1,016.12	1,118.26	871.83	962.89	1,046.65	886.77
	2005											
	Quarter 1 - Trimestre 1	945.50	837.90	1,018.49	1,080.69	1,146.64	1,043.16	1,142.03	899.85	988.42	1,084.89	915.43
	Quarter 2 - Trimestre 2	969.85	895.91	1,058.58	1,079.80	1,207.03	1,063.38	1,013.10	931.64	1,020.82	1,118.44	936.32
	Quarter 3 - Trimestre 3	964.02	941.67	987.72	1,012.35	1,037.08	1,016.84	1,048.21	944.44	983.10	1,024.57	950.78
	Quarter 4 - Trimestre 4	960.99	988.53	1,011.21	1,039.96	1,053.21	1,039.18	1,065.10	928.87	1,014.76	1,044.02	936.68
	Annual - Annuel	960.16	915.71	1,018.72	1,052.94	1,112.49	1,040.57	1,068.64	926.35	1,001.98	1,067.77	934.90
	2006											
	Quarter 1 - Trimestre 1	966.55	966.43	989.71	1,039.85	1,083.15	1,052.17	1,040.24	938.81	998.74	1,062.82	944.77
	Quarter 2 - Trimestre 2	998.00	999.55	1,019.26	1,071.99	1,085.02	1,080.14	1,104.59	969.50	1,030.89	1,081.83	977.61
	Quarter 3 - Trimestre 3	991.94	968.80	1,020.35	1,073.33	1,134.25	1,093.08	1,087.41	960.32	1,023.82	1,107.78	968.06
	Quarter 4 - Trimestre 4	1,010.96	1,000.26	1,055.59	1,070.66	1,160.24	1,168.02	1,040.77	976.94	1,044.50	1,165.31	980.66
	Annual - Annuel	991.99	983.76	1,021.39	1,064.20	1,115.63	1,098.15	1,068.59	961.50	1,024.66	1,104.25	967.87
	2007											
	Quarter 1 - Trimestre 1	1,025.75	996.49	1,086.26	1,127.20	1,213.64	1,164.88	1,050.00	990.09	1,073.39	1,182.69	993.75
	Quarter 2 - Trimestre 2	1,039.02	1,056.46	1,065.33	1,099.35	1,144.63	1,167.84	1,106.59	1,008.41	1,073.34	1,159.45	1,014.64
	Quarter 3 - Trimestre 3	1,054.22	1,097.80	1,088.47	1,111.20	1,172.08	1,127.87	1,152.10	1,025.11	1,098.25	1,143.60	1,032.63
	Quarter 4 - Trimestre 4	1,064.99	1,115.86	1,096.63	1,140.87	1,186.67	1,144.39	1,179.59	1,032.73	1,115.86	1,160.12	1,041.00
	Annual - Annuel	1,046.12	1,066.92	1,084.27	1,119.53	1,179.36	1,151.30	1,120.96	1,014.25	1,090.36	1,161.51	1,020.65
	2008											
	Quarter 1 - Trimestre 1	1,065.62	1,070.04	1,099.35	1,154.25	1,160.79	1,156.35	1,177.75	1,036.68	1,107.29	1,157.92	1,044.28
	Quarter 2 - Trimestre 2	1,068.67	1,104.91	1,103.13	1,190.20	1,235.43	1,158.86	1,184.08	1,030.87	1,130.22	1,185.43	1,039.11
	Quarter 3 - Trimestre 3	1,054.86	1,098.02	1,120.93	1,191.39	1,277.53	1,141.39	1,191.38	1,008.69	1,136.18	1,193.12	1,019.31
53	Real estate & rental & leasing - Services immobiliers et services de location et de location à bail											
	2004											
	Quarter 1 - Trimestre 1	682.18	686.98	624.40	657.22	574.51	823.33	538.85	740.18	653.13	710.12	708.28
	Quarter 2 - Trimestre 2	695.04	732.31	631.86	656.30	666.82	754.27	611.03	735.09	671.50	714.44	718.26
	Quarter 3 - Trimestre 3	682.73	712.27	599.84	672.34	668.10	724.51	588.92	730.09	654.26	698.77	714.06
	Quarter 4 - Trimestre 4	701.79	753.36	646.37	698.02	644.37	744.28	523.78	740.98	693.59	699.58	714.39
	Annual - Annuel	690.48	721.26	625.47	671.00	638.34	761.59	564.91	736.44	668.10	705.70	713.81
	2005											
	Quarter 1 - Trimestre 1	689.08	684.17	651.36	671.26	602.68	719.56	698.16	731.12	666.61	668.64	727.26
	Quarter 2 - Trimestre 2	738.33	734.19	648.49	669.36	626.11	712.54	1,872.27	704.25	681.92	675.96	850.83
	Quarter 3 - Trimestre 3	716.95	728.76	687.72	720.15	709.01	757.12	744.77	712.99	709.45	735.15	717.26
	Quarter 4 - Trimestre 4	726.82	758.20	713.56	724.69	680.75	775.84	829.51	705.94	730.80	730.39	719.73
	Annual - Annuel	717.92	727.20	675.48	697.51	656.12	740.14	1,032.71	713.72	697.76	702.48	752.66
	2006											
	Quarter 1 - Trimestre 1	728.60	755.72	710.70	716.00	681.92	793.12	787.35	717.10	726.49	739.84	725.51
	Quarter 2 - Trimestre 2	733.22	738.41	704.53	721.32	722.66	813.15	833.04	718.33	720.01	768.36	732.01
	Quarter 3 - Trimestre 3	725.39	726.32	697.52	702.40	710.83	791.05	845.93	718.45	707.96	752.00	734.29
	Quarter 4 - Trimestre 4	739.21	748.78	736.20	713.11	695.12	799.35	899.55	717.16	733.88	748.69	741.01
	Annual - Annuel	731.62	742.14	712.20	713.00	702.91	799.07	841.69	717.78	722.02	752.26	733.06
	2007											
	Quarter 1 - Trimestre 1	772.89	773.05	759.10	751.47	694.53	863.51	859.78	772.57	761.29	782.00	783.29
	Quarter 2 - Trimestre 2	762.06	784.88	739.15	727.75	733.89	801.38	871.01	760.25	750.41	768.27	774.11
	Quarter 3 - Trimestre 3	752.64	758.14	713.09	724.99	766.26	761.18	835.00	767.84	730.55	763.42	776.12
	Quarter 4 - Trimestre 4	754.58	780.74	729.30	735.01	715.85	778.01	792.27	763.99	747.73	749.61	767.18
	Annual - Annuel	760.42	774.19	735.23	734.73	727.51	799.04	840.65	766.09	747.36	765.62	775.12
	2008											
	Quarter 1 - Trimestre 1	758.12	773.30	725.28	731.22	704.55	811.08	768.22	778.43	742.74	761.92	777.10
	Quarter 2 - Trimestre 2	772.13	827.89	747.17	729.18	733.15	807.56	748.14	781.90	768.77	772.83	776.38
	Quarter 3 - Trimestre 3	766.24	786.09	725.88	714.45	744.47	759.61	823.22	805.96	742.22	753.21	808.37
54	Professional, scientific & technical services - Services professionnels, scientifiques et techniques											
	2004											
	Quarter 1 - Trimestre 1	1,021.90	875.15	919.12	1,129.39	1,240.46	1,154.17	1,314.31	963.35	956.65	1,190.36	1,022.13

Table 11

Quarterly and Annual Estimates of Average Weekly Earnings (including overtime) by Enterprise Size of Employment, for All Employees, for Selected Industries, Canada, Provinces and Territories.

(Continued - suite)

Tableau 11

Estimations trimestrielles et annuelles de la rémunération hebdomadaire moyenne (avec surtemps), par taille d'entreprise selon l'emploi, pour l'ensemble des salariés pour une sélection d'industries, Canada, provinces et territoires.

NAICS 2007	Industry	Size - Taille										
		All Sizes - Toutes les tailles	0-4	5-19	20-49	50-99	100-299	300-499	500 +	0-49	50-299	300 +
SCIAN 2007	Industrie											
ONTARIO												
54	Professional, scientific & technical services - Services professionnels, scientifiques et techniques											
	2004											
	Quarter 2 - Trimestre 2	\$1,031.40	\$898.10	\$925.62	\$1,102.15	\$1,216.17	\$1,136.00	\$1,210.55	\$1,026.03	\$962.14	\$1,169.78	\$1,056.66
	Quarter 3 - Trimestre 3	1,017.27	884.80	910.80	1,094.84	1,179.69	1,138.26	1,132.76	1,019.25	949.46	1,155.59	1,039.05
	Quarter 4 - Trimestre 4	1,028.13	959.79	948.15	1,109.35	1,210.02	1,107.34	1,011.14	999.76	994.05	1,150.84	1,001.74
	Annual - Annuel	1,024.71	904.61	925.98	1,108.73	1,211.26	1,133.68	1,170.36	1,001.82	965.67	1,166.32	1,030.51
	2005											
	Quarter 1 - Trimestre 1	1,030.57	872.27	934.64	1,129.62	1,306.39	1,150.32	1,136.50	999.83	963.56	1,215.85	1,022.73
	Quarter 2 - Trimestre 2	1,046.35	913.53	974.26	1,147.82	1,285.37	1,189.71	1,074.66	992.16	998.00	1,230.78	1,006.87
	Quarter 3 - Trimestre 3	1,059.29	946.39	972.51	1,143.75	1,218.69	1,176.97	1,102.69	1,039.75	1,007.70	1,195.24	1,051.56
	Quarter 4 - Trimestre 4	1,052.01	994.80	998.47	1,139.71	1,223.51	1,104.54	1,096.14	997.90	1,033.48	1,154.70	1,016.34
	Annual - Annuel	1,047.26	932.17	970.18	1,140.25	1,257.03	1,155.04	1,101.31	1,007.42	1,000.86	1,198.63	1,024.38
	2006											
	Quarter 1 - Trimestre 1	1,034.42	941.00	977.97	1,115.75	1,213.43	1,103.00	1,151.92	989.98	998.65	1,151.29	1,016.76
	Quarter 2 - Trimestre 2	1,026.69	951.23	973.65	1,109.38	1,174.39	1,087.90	1,147.68	979.74	999.38	1,124.58	1,005.53
	Quarter 3 - Trimestre 3	1,046.04	968.39	978.45	1,145.92	1,202.61	1,111.61	1,189.47	986.34	1,017.49	1,150.70	1,020.23
	Quarter 4 - Trimestre 4	1,046.36	1,007.47	1,000.44	1,128.97	1,182.98	1,100.79	1,139.15	973.67	1,035.73	1,135.93	1,002.50
	Annual - Annuel	1,038.42	966.96	982.58	1,125.10	1,193.23	1,100.84	1,157.14	982.43	1,012.83	1,140.53	1,011.27
	2007											
	Quarter 1 - Trimestre 1	1,035.82	970.78	1,003.74	1,130.32	1,184.21	1,110.81	1,163.99	951.56	1,023.80	1,141.49	984.58
	Quarter 2 - Trimestre 2	1,040.42	964.22	992.95	1,138.07	1,176.33	1,127.30	1,161.77	970.85	1,019.30	1,148.17	1,002.06
	Quarter 3 - Trimestre 3	1,046.10	972.16	988.97	1,134.48	1,185.76	1,143.94	1,137.11	983.58	1,020.01	1,162.57	1,010.61
	Quarter 4 - Trimestre 4	1,062.25	1,015.76	1,012.67	1,131.94	1,179.54	1,144.12	1,063.19	1,016.31	1,044.40	1,159.78	1,024.29
	Annual - Annuel	1,046.15	980.83	999.59	1,133.71	1,181.45	1,131.23	1,131.28	980.05	1,026.96	1,152.97	1,005.18
	2008											
	Quarter 1 - Trimestre 1	1,081.62	985.88	1,005.54	1,137.53	1,245.33	1,206.38	1,126.05	1,052.79	1,031.91	1,223.91	1,065.06
	Quarter 2 - Trimestre 2	1,083.08	1,027.80	1,010.80	1,138.78	1,206.65	1,178.02	1,118.98	1,049.75	1,049.51	1,190.81	1,061.73
	Quarter 3 - Trimestre 3	1,070.41	1,002.69	997.88	1,138.43	1,182.44	1,152.64	1,105.01	1,048.35	1,036.15	1,165.85	1,058.63
55	Management of companies & enterprises - Gestion de sociétés et d'entreprises											
	2004											
	Quarter 1 - Trimestre 1	946.78	1,393.16	1,096.86	833.75	943.91	828.25	1,008.06	819.88	1,127.08	875.76	852.65
	Quarter 2 - Trimestre 2	902.53	1,320.82	1,025.02	871.69	780.06	656.64	1,084.80	815.66	1,093.78	699.01	857.41
	Quarter 3 - Trimestre 3	874.00	1,224.95	980.76	817.56	745.95	595.73	1,102.09	813.44	1,022.98	650.55	862.07
	Quarter 4 - Trimestre 4	884.10	1,343.01	967.51	848.78	822.70	556.55	954.23	821.18	1,072.09	656.91	845.92
	Annual - Annuel	901.51	1,320.11	1,017.34	842.13	823.93	653.44	1,033.16	817.54	1,078.87	717.00	854.42
	2005											
	Quarter 1 - Trimestre 1	903.41	1,373.76	992.48	872.23	673.86	702.03	1,002.28	821.32	1,098.23	690.69	850.41
	Quarter 2 - Trimestre 2	938.66	1,521.29	1,022.44	855.79	708.88	737.83	1,152.87	830.22	1,157.71	726.32	869.91
	Quarter 3 - Trimestre 3	973.13	1,156.34	856.54	794.68	790.83	741.56	1,252.46	1,044.09	944.18	761.84	1,070.03
	Quarter 4 - Trimestre 4	969.84	1,176.62	904.01	849.03	753.52	750.57	1,392.86	1,001.18	975.54	751.66	1,051.10
	Annual - Annuel	947.24	1,309.87	942.59	841.29	734.53	734.48	1,191.36	927.57	1,042.47	734.50	962.81
	2006											
	Quarter 1 - Trimestre 1	999.13	1,268.66	983.47	922.80	830.97	774.80	1,224.68	1,022.50	1,047.73	795.28	1,045.05
	Quarter 2 - Trimestre 2	981.85	1,302.97	943.92	912.84	752.29	752.03	1,131.23	1,011.64	1,045.31	752.12	1,026.79
	Quarter 3 - Trimestre 3	992.67	1,291.21	903.39	920.11	802.62	779.31	1,044.36	1,036.12	1,024.77	787.65	1,037.05
	Quarter 4 - Trimestre 4	951.36	1,257.34	920.13	929.71	765.10	837.67	976.62	955.31	1,027.11	816.56	956.80
	Annual - Annuel	980.64	1,280.01	938.39	921.42	788.98	787.33	1,100.74	1,004.35	1,036.35	787.89	1,014.36
	2007											
	Quarter 1 - Trimestre 1	931.26	1,169.02	943.76	892.52	755.51	725.99	1,317.05	922.51	994.26	736.35	953.58
	Quarter 2 - Trimestre 2	913.81	1,125.58	920.34	873.06	732.94	688.13	1,207.31	917.50	965.47	704.26	948.17
	Quarter 3 - Trimestre 3	926.45	1,200.53	958.05	863.40	815.62	893.61	910.23	906.39	1,001.37	863.76	906.72
	Quarter 4 - Trimestre 4	960.18	1,335.99	1,041.98	947.97	812.03	813.60	1,030.31	921.49	1,095.91	813.06	931.37
	Annual - Annuel	932.91	1,208.08	966.78	899.52	778.76	778.06	1,113.34	916.87	1,014.88	778.31	934.68
	2008											
	Quarter 1 - Trimestre 1	1,041.16	1,325.36	1,135.40	1,064.68	949.12	910.45	1,097.79	998.58	1,168.71	925.17	1,007.94
	Quarter 2 - Trimestre 2	1,013.49	1,386.25	1,114.94	953.07	927.72	827.92	1,007.01	989.00	1,137.33	862.91	990.77
	Quarter 3 - Trimestre 3	967.28	1,292.71	1,019.42	876.63	900.78	719.01	854.16	991.36	1,045.22	803.45	970.51
56	Admin. & support, waste managemt. & remediation services - Services admin., soutien, gestion des déchets, assainissem.											
	2004											
	Quarter 1 - Trimestre 1	563.21	631.29	605.87	625.47	608.58	587.44	544.83	520.91	618.19	594.90	523.84
	Quarter 2 - Trimestre 2	573.30	632.03	622.84	656.30	610.00	575.43	524.34	539.66	635.70	586.90	537.81
	Quarter 3 - Trimestre 3	562.85	602.65	615.29	657.16	586.26	579.11	517.96	526.41	625.95	581.51	525.33
	Quarter 4 - Trimestre 4	564.81	643.70	660.57	678.51	600.11	588.50	525.54	510.26	662.05	592.28	512.22
	Annual - Annuel	566.08	627.36	625.89	654.74	601.24	582.58	527.54	524.21	635.65	588.85	524.62
	2005											
	Quarter 1 - Trimestre 1	563.46	647.05	636.35	668.28	610.81	575.20	525.77	516.90	649.65	587.13	518.00
	Quarter 2 - Trimestre 2	587.13	658.58	661.28	712.56	641.70	598.12	538.20	532.66	677.33	613.26	533.36
	Quarter 3 - Trimestre 3	582.96	627.73	620.58	653.12	620.21	603.31	572.46	546.19	632.99	609.11	549.41

Table 11

Quarterly and Annual Estimates of Average Weekly Earnings (including overtime) by Enterprise Size of Employment, for All Employees, for Selected Industries, Canada, Provinces and Territories.

(Continued - suite)

Tableau 11

Estimations trimestrielles et annuelles de la rémunération hebdomadaire moyenne (avec surtemps), par taille d'entreprise selon l'emploi, pour l'ensemble des salariés pour une sélection d'industries, Canada, provinces et territoires.

NAICS 2007	Industry	Size - Taille										
		All Sizes - Toutes les tailles	0-4	5-19	20-49	50-99	100-299	300-499	500 +	0-49	50-299	300 +
SCIAN 2007	Industrie											
ONTARIO												
56	Admin. & support, waste managemt. & remediation services - Services admin., soutien, gestion des déchets, assainissem.											
	2005											
	Quarter 4 - Trimestre 4	\$580.65	\$659.97	\$654.38	\$672.78	\$619.20	\$607.51	\$572.50	\$530.49	\$661.73	\$611.31	\$535.37
	Annual - Annuel	578.82	648.55	643.00	676.60	623.29	596.56	552.70	531.78	655.41	605.58	534.33
	2006											
	Quarter 1 - Trimestre 1	584.65	650.32	644.61	664.08	624.39	596.96	598.84	543.80	652.69	605.62	549.83
	Quarter 2 - Trimestre 2	586.98	637.30	641.93	669.99	626.41	611.23	562.84	546.32	650.10	616.40	548.34
	Quarter 3 - Trimestre 3	598.06	644.04	646.92	684.39	638.17	623.15	594.45	554.19	658.85	628.15	559.27
	Quarter 4 - Trimestre 4	616.79	668.47	683.75	706.50	666.87	641.67	617.50	568.88	687.67	650.06	574.96
	Annual - Annuel	596.93	650.06	654.34	681.65	639.45	618.56	593.62	553.50	662.51	625.47	558.34
	2007											
	Quarter 1 - Trimestre 1	639.10	675.11	698.57	704.14	701.74	653.02	629.49	600.91	694.90	669.07	604.66
	Quarter 2 - Trimestre 2	640.13	680.34	694.91	717.68	692.33	657.31	619.86	598.38	699.28	669.02	601.31
	Quarter 3 - Trimestre 3	626.11	675.20	696.51	728.66	667.12	637.99	611.81	577.15	701.94	647.67	581.91
	Quarter 4 - Trimestre 4	621.61	688.50	710.09	717.52	665.65	629.48	592.72	574.39	707.32	640.87	576.79
	Annual - Annuel	631.59	679.92	699.91	717.36	681.70	644.26	613.29	587.50	701.04	656.53	590.96
	2008											
	Quarter 1 - Trimestre 1	629.84	661.76	677.20	706.51	678.03	643.81	622.74	592.89	683.74	655.38	596.65
	Quarter 2 - Trimestre 2	636.56	665.68	683.87	705.04	679.48	628.22	620.05	604.98	687.06	645.88	606.96
	Quarter 3 - Trimestre 3	636.80	649.69	674.16	705.96	662.95	633.88	612.88	610.71	679.62	643.83	610.99
61	Educational services - Services d'enseignement											
	2004											
	Quarter 1 - Trimestre 1	740.32	632.30	467.24	534.22	631.87	717.20	755.01	755.78	520.66	687.65	755.77
	Quarter 2 - Trimestre 2	750.96	584.66	503.51	562.05	636.65	732.02	717.54	767.12	540.14	696.84	766.24
	Quarter 3 - Trimestre 3	784.33	591.70	518.66	584.09	647.03	755.01	848.80	803.52	555.91	720.28	804.97
	Quarter 4 - Trimestre 4	766.86	609.15	503.00	571.30	662.76	739.53	741.51	782.35	547.77	711.80	781.83
	Annual - Annuel	759.17	604.22	497.76	561.96	644.76	736.04	774.45	775.35	540.77	704.11	775.33
	2005											
	Quarter 1 - Trimestre 1	760.07	599.44	502.28	558.32	692.42	735.52	761.24	774.76	540.26	720.32	774.58
	Quarter 2 - Trimestre 2	786.42	615.88	531.26	587.24	710.88	758.71	767.27	802.14	567.01	742.82	801.66
	Quarter 3 - Trimestre 3	831.24	634.33	646.27	724.12	769.95	801.14	880.38	843.60	671.76	791.21	844.54
	Quarter 4 - Trimestre 4	825.38	652.69	594.44	670.39	759.14	796.90	793.98	838.79	633.72	783.78	838.20
	Annual - Annuel	799.25	625.83	567.58	630.79	731.80	772.90	808.51	813.21	601.69	759.01	813.14
	2006											
	Quarter 1 - Trimestre 1	825.39	646.86	592.07	680.78	741.99	800.39	813.35	838.82	636.29	780.73	838.47
	Quarter 2 - Trimestre 2	841.51	666.51	606.75	685.43	760.07	800.02	804.79	856.56	647.89	785.72	855.75
	Quarter 3 - Trimestre 3	845.17	667.17	633.25	727.28	779.40	809.47	797.27	861.78	673.96	799.12	860.18
	Quarter 4 - Trimestre 4	851.81	665.98	589.93	695.31	747.76	817.22	766.50	867.93	643.70	792.00	866.77
	Annual - Annuel	840.75	661.75	604.96	696.00	756.80	806.74	796.87	855.94	649.92	789.22	855.01
	2007											
	Quarter 1 - Trimestre 1	840.00	663.95	599.54	713.59	776.70	803.63	746.93	854.38	653.87	794.30	853.17
	Quarter 2 - Trimestre 2	853.89	656.56	621.09	730.14	769.98	805.70	761.72	869.23	668.40	792.77	867.93
	Quarter 3 - Trimestre 3	855.89	658.65	625.74	746.45	736.39	811.61	866.82	873.38	676.04	786.12	873.25
	Quarter 4 - Trimestre 4	855.06	703.71	616.01	705.18	732.86	842.97	804.34	869.03	665.21	803.31	868.55
	Annual - Annuel	850.94	670.76	615.39	723.02	753.93	816.28	798.81	866.04	665.66	794.33	865.23
	2008											
	Quarter 1 - Trimestre 1	855.23	685.85	596.40	686.89	732.16	846.16	798.03	870.48	645.70	804.98	869.70
	Quarter 2 - Trimestre 2	878.59	701.87	624.12	709.57	749.89	834.77	861.14	895.05	669.89	805.11	894.67
	Quarter 3 - Trimestre 3	905.09	686.36	647.10	728.50	754.77	858.33	908.84	926.28	684.73	822.91	925.96
62	Health care & social assistance - Soins de santé et assistance sociale											
	2004											
	Quarter 1 - Trimestre 1	653.90	575.65	502.43	494.69	556.78	588.83	597.48	756.63	522.32	578.30	741.33
	Quarter 2 - Trimestre 2	660.16	603.14	536.96	543.14	583.05	591.17	601.06	743.69	558.93	588.53	730.52
	Quarter 3 - Trimestre 3	660.48	587.19	523.37	520.70	564.00	587.22	605.16	755.46	542.29	579.68	741.91
	Quarter 4 - Trimestre 4	664.87	620.94	537.54	523.43	580.05	613.59	618.04	744.53	560.02	602.84	733.49
	Annual - Annuel	659.88	596.92	525.17	520.14	570.90	595.28	605.23	750.03	545.89	587.36	736.79
	2005											
	Quarter 1 - Trimestre 1	653.15	607.91	538.26	520.12	563.26	604.33	613.83	728.96	555.47	591.29	719.44
	Quarter 2 - Trimestre 2	664.59	645.91	582.28	567.70	586.45	605.96	605.84	726.53	598.32	599.72	716.54
	Quarter 3 - Trimestre 3	686.71	672.49	608.96	573.20	604.29	621.17	652.65	750.54	619.12	615.87	742.06
	Quarter 4 - Trimestre 4	686.28	689.23	623.86	573.64	606.92	631.38	652.81	740.42	630.75	623.69	733.40
	Annual - Annuel	672.94	653.93	588.96	559.16	590.45	615.96	631.68	736.72	601.36	607.88	728.00
	2006											
	Quarter 1 - Trimestre 1	695.76	698.84	618.90	582.62	616.97	641.90	641.47	756.99	633.11	634.03	746.83
	Quarter 2 - Trimestre 2	696.76	718.51	626.04	585.36	623.22	649.65	655.36	749.97	641.26	641.37	741.96
	Quarter 3 - Trimestre 3	695.58	699.59	609.70	575.99	618.01	640.79	663.58	757.37	626.94	633.84	749.01
	Quarter 4 - Trimestre 4	697.31	722.39	624.68	588.47	621.95	642.43	668.25	751.65	643.69	636.19	744.63
	Annual - Annuel	696.36	709.78	619.91	583.09	620.06	643.67	657.21	753.97	636.28	636.36	745.61

Table 11

Quarterly and Annual Estimates of Average Weekly Earnings (including overtime) by Enterprise Size of Employment, for All Employees, for Selected Industries, Canada, Provinces and Territories.

(Continued - suite)

Tableau 11

Estimations trimestrielles et annuelles de la rémunération hebdomadaire moyenne (avec surtemps), par taille d'entreprise selon l'emploi, pour l'ensemble des salariés pour une sélection d'industries, Canada, provinces et territoires.

NAICS 2007	Industry	Size - Taille										
		All Sizes - Toutes les tailles	0-4	5-19	20-49	50-99	100-299	300-499	500 +	0-49	50-299	300 +
ONTARIO												
62	Health care & social assistance - Soins de santé et assistance sociale											
	2007											
	Quarter 1 - Trimestre 1	\$706.97	\$731.88	\$607.29	\$581.25	\$621.71	\$636.69	\$651.26	\$776.85	\$636.64	\$632.13	\$765.55
	Quarter 2 - Trimestre 2	720.68	733.68	630.17	585.59	617.92	648.48	672.43	793.65	647.82	638.95	782.43
	Quarter 3 - Trimestre 3	720.74	755.14	630.65	581.37	628.19	649.80	661.58	790.56	652.36	642.99	778.62
	Quarter 4 - Trimestre 4	723.63	782.73	649.91	597.47	627.90	648.63	662.18	785.82	673.74	642.07	774.50
	Annual - Annuel	718.07	750.92	629.70	586.48	623.97	645.89	661.98	786.76	652.77	639.06	775.33
	2008											
	Quarter 1 - Trimestre 1	735.89	813.70	653.90	604.79	641.88	670.27	679.87	794.67	685.90	661.02	784.15
	Quarter 2 - Trimestre 2	745.40	811.67	666.89	602.54	637.43	671.44	692.06	808.60	692.40	660.36	797.78
	Quarter 3 - Trimestre 3	774.34	851.82	674.96	620.17	656.47	688.77	725.30	846.05	711.94	678.61	834.32
71	Arts, entertainment & recreation - Arts, spectacles et loisirs											
	2004											
	Quarter 1 - Trimestre 1	471.76	464.02	334.32	316.88	364.66	487.35	438.12	569.48	352.43	435.39	551.56
	Quarter 2 - Trimestre 2	449.38	485.27	332.93	322.92	357.92	484.21	517.82	532.36	349.98	426.65	530.57
	Quarter 3 - Trimestre 3	431.25	489.27	356.38	329.54	351.46	466.49	421.22	501.61	361.34	413.95	490.35
	Quarter 4 - Trimestre 4	459.26	536.73	359.73	347.12	381.56	450.89	464.63	543.30	381.19	419.74	534.73
	Annual - Annuel	451.44	493.57	346.33	329.77	362.49	471.48	457.96	535.78	361.38	422.57	525.84
	2005											
	Quarter 1 - Trimestre 1	467.67	509.53	359.44	344.64	390.01	385.21	486.96	559.99	384.99	387.15	550.90
	Quarter 2 - Trimestre 2	453.95	497.34	347.18	328.26	376.58	444.44	512.74	545.06	361.43	411.58	541.49
	Quarter 3 - Trimestre 3	438.93	477.75	351.60	337.14	351.73	427.84	498.57	520.20	363.13	393.32	517.76
	Quarter 4 - Trimestre 4	477.94	537.14	375.04	357.30	383.71	477.73	546.76	555.61	394.67	436.09	554.61
	Annual - Annuel	458.30	505.29	357.84	340.72	372.68	435.00	510.63	544.12	374.74	406.98	540.27
	2006											
	Quarter 1 - Trimestre 1	479.73	532.97	368.20	358.07	388.39	447.51	505.14	560.31	395.65	423.08	554.68
	Quarter 2 - Trimestre 2	461.72	497.26	358.94	350.30	371.66	469.83	538.53	543.14	376.13	424.21	542.77
	Quarter 3 - Trimestre 3	445.51	514.60	349.75	336.62	349.31	445.99	490.61	537.22	365.49	403.97	532.44
	Quarter 4 - Trimestre 4	478.31	557.49	383.99	363.03	412.94	475.02	553.79	541.13	405.67	447.38	542.42
	Annual - Annuel	465.10	525.75	364.47	350.33	377.51	459.01	521.10	545.18	384.16	423.07	542.84
	2007											
	Quarter 1 - Trimestre 1	491.79	565.63	393.39	391.62	418.62	492.17	486.23	547.75	424.94	461.10	541.14
	Quarter 2 - Trimestre 2	477.48	535.18	383.27	372.91	390.64	456.36	550.47	556.12	400.01	425.23	555.58
	Quarter 3 - Trimestre 3	461.65	513.51	394.95	371.01	385.68	427.40	510.67	535.35	401.92	408.50	533.11
	Quarter 4 - Trimestre 4	500.91	546.82	418.43	409.76	417.71	561.44	532.94	547.11	437.28	496.46	545.79
	Annual - Annuel	481.80	539.80	397.27	384.33	400.60	479.52	519.30	546.46	414.76	443.83	543.84
	2008											
	Quarter 1 - Trimestre 1	508.84	551.45	433.12	413.51	459.76	504.88	535.76	558.46	446.87	487.39	555.50
	Quarter 2 - Trimestre 2	490.77	521.52	413.71	393.34	412.02	475.56	518.89	566.46	421.53	446.06	561.47
	Quarter 3 - Trimestre 3	471.90	522.91	402.93	383.08	380.01	441.31	488.09	553.29	410.07	415.29	547.43
72	Accommodation & food services - Hébergement et services de restauration											
	2004											
	Quarter 1 - Trimestre 1	263.74	278.58	233.76	238.14	248.02	283.57	325.00	307.64	239.94	264.12	310.03
	Quarter 2 - Trimestre 2	277.14	283.34	249.82	254.47	264.41	292.15	346.11	316.43	255.35	276.86	321.04
	Quarter 3 - Trimestre 3	277.86	287.96	250.55	257.00	262.96	294.18	343.31	314.39	256.95	277.72	319.58
	Quarter 4 - Trimestre 4	280.07	302.82	253.85	255.77	271.29	286.50	338.65	317.36	259.40	278.43	321.00
	Annual - Annuel	274.87	288.07	247.11	251.54	261.84	289.30	338.97	313.99	253.06	274.51	318.02
	2005											
	Quarter 1 - Trimestre 1	283.75	295.97	254.73	261.11	270.36	296.34	324.13	326.58	261.70	282.20	326.22
	Quarter 2 - Trimestre 2	284.95	296.50	254.62	258.59	278.94	300.89	346.46	321.89	260.68	289.00	325.89
	Quarter 3 - Trimestre 3	283.71	295.53	255.59	263.59	272.94	297.63	323.42	322.95	263.18	284.51	323.04
	Quarter 4 - Trimestre 4	283.52	299.86	259.28	262.11	270.10	290.66	322.03	324.14	265.05	279.39	323.77
	Annual - Annuel	283.99	297.00	256.03	261.37	273.13	296.44	328.87	323.89	262.65	283.82	324.73
	2006											
	Quarter 1 - Trimestre 1	278.78	285.80	249.65	258.88	270.70	287.20	325.63	319.21	257.54	278.02	320.34
	Quarter 2 - Trimestre 2	282.84	298.42	253.19	256.11	270.49	293.88	337.77	328.82	258.78	280.86	330.25
	Quarter 3 - Trimestre 3	298.18	311.37	269.88	274.54	285.63	310.70	357.06	338.40	275.75	297.38	341.45
	Quarter 4 - Trimestre 4	310.37	342.08	281.74	281.17	295.91	313.77	362.73	360.00	287.14	304.29	360.53
	Annual - Annuel	292.82	308.62	263.67	267.92	280.82	302.20	346.64	336.81	269.92	290.59	338.51
	2007											
	Quarter 1 - Trimestre 1	305.42	323.05	266.77	274.09	291.85	307.40	382.96	365.63	275.45	298.90	368.37
	Quarter 2 - Trimestre 2	309.52	323.44	275.78	279.59	290.39	312.73	377.80	369.92	282.33	300.69	371.14
	Quarter 3 - Trimestre 3	310.31	323.75	277.20	284.34	292.87	313.30	366.31	366.78	285.02	302.37	366.70
	Quarter 4 - Trimestre 4	321.65	356.56	287.69	290.96	300.52	319.36	381.93	383.64	295.50	309.33	383.35
	Annual - Annuel	311.83	331.21	277.00	282.39	293.94	313.36	377.17	371.55	284.70	302.91	372.46
	2008											
	Quarter 1 - Trimestre 1	321.44	334.55	281.08	287.97	296.44	333.61	357.71	388.96	289.45	313.53	383.63
	Quarter 2 - Trimestre 2	326.24	338.78	293.83	294.84	300.57	325.90	356.96	392.00	299.42	312.53	386.36
	Quarter 3 - Trimestre 3	333.08	355.06	304.62	311.04	314.08	336.69	376.74	376.79	312.85	324.58	376.78

Table 11

Quarterly and Annual Estimates of Average Weekly Earnings (including overtime) by Enterprise Size of Employment, for All Employees, for Selected Industries, Canada, Provinces and Territories.

(Continued - suite)

Tableau 11

Estimations trimestrielles et annuelles de la rémunération hebdomadaire moyenne (avec surtemps), par taille d'entreprise selon l'emploi, pour l'ensemble des salariés pour une sélection d'industries, Canada, provinces et territoires.

NAICS 2007	Industry	Size - Taille										
		All Sizes - Toutes les tailles	0-4	5-19	20-49	50-99	100-299	300-499	500 +	0-49	50-299	300 +
SCIAN 2007	Industrie											
ONTARIO												
81	Other services (except public administration) - Autres services, sauf les administrations publiques											
	2004											
	Quarter 1 - Trimestre 1	\$578.42	\$511.79	\$540.80	\$606.56	\$617.21	\$621.11	\$423.64	\$669.20	\$546.33	\$619.59	\$628.26
	Quarter 2 - Trimestre 2	588.72	508.76	571.53	619.33	628.50	630.26	502.41	652.57	561.31	629.58	625.11
	Quarter 3 - Trimestre 3	590.12	516.77	562.60	615.46	627.53	632.03	537.97	652.10	561.19	630.27	631.31
	Quarter 4 - Trimestre 4	598.23	532.86	571.09	622.49	653.02	626.31	495.52	666.62	569.84	636.64	637.31
	Annual - Annuel	588.91	517.56	561.39	615.89	631.59	627.39	492.21	660.07	559.68	629.01	630.54
	2005											
	Quarter 1 - Trimestre 1	599.00	516.60	578.07	644.76	646.52	625.90	481.59	669.07	572.45	633.98	634.84
	Quarter 2 - Trimestre 2	613.12	539.23	591.61	630.08	659.76	646.40	535.50	679.71	583.61	651.84	655.18
	Quarter 3 - Trimestre 3	607.28	528.15	576.21	625.75	677.85	646.28	584.45	667.17	572.29	659.49	652.10
	Quarter 4 - Trimestre 4	606.93	543.84	582.33	620.38	665.66	643.04	565.13	658.10	578.89	652.66	637.73
	Annual - Annuel	606.61	531.89	582.03	630.06	662.76	640.31	542.83	668.62	576.83	649.53	644.90
	2006											
	Quarter 1 - Trimestre 1	606.59	538.08	577.29	623.50	683.02	638.24	584.61	657.23	574.95	656.67	642.14
	Quarter 2 - Trimestre 2	618.61	547.47	589.68	629.20	686.04	658.63	666.41	656.09	585.63	670.23	658.02
	Quarter 3 - Trimestre 3	620.25	540.99	597.34	641.52	696.29	677.24	604.13	652.06	589.20	685.39	641.92
	Quarter 4 - Trimestre 4	621.35	554.82	595.47	637.77	684.01	666.70	614.47	656.02	591.71	673.90	648.12
	Annual - Annuel	616.77	545.42	589.95	633.09	687.30	659.97	615.97	655.30	585.43	671.44	647.46
	2007											
	Quarter 1 - Trimestre 1	620.85	549.32	593.28	647.00	672.21	678.00	551.62	664.24	591.88	675.80	643.63
	Quarter 2 - Trimestre 2	620.03	561.39	604.80	637.59	658.09	671.14	594.50	642.96	598.33	665.93	633.10
	Quarter 3 - Trimestre 3	624.11	561.11	613.18	641.27	643.40	698.74	601.48	639.40	602.61	675.79	631.48
	Quarter 4 - Trimestre 4	629.23	567.09	611.80	652.70	668.95	682.89	638.15	643.71	606.09	677.45	642.52
	Annual - Annuel	623.60	560.08	605.68	644.63	660.33	682.56	598.74	647.58	599.81	673.75	637.69
	2008											
	Quarter 1 - Trimestre 1	629.99	562.56	611.13	649.37	649.03	686.94	620.61	666.57	604.12	671.82	656.82
	Quarter 2 - Trimestre 2	634.72	578.80	619.66	649.16	640.45	674.20	646.62	673.50	612.67	659.90	667.99
	Quarter 3 - Trimestre 3	620.00	571.72	611.14	627.49	621.76	662.03	624.94	646.57	602.02	645.21	642.18
91	Public administration - Administrations publiques											
	2004											
	Quarter 1 - Trimestre 1	912.98	506.82	594.32	597.03	594.38	663.33	771.53	950.59	594.17	638.85	944.60
	Quarter 2 - Trimestre 2	914.06	551.02	580.38	611.74	588.59	653.35	772.62	952.26	601.57	632.66	946.74
	Quarter 3 - Trimestre 3	911.54	595.54	546.07	565.96	589.50	628.84	767.90	953.82	560.99	616.11	947.08
	Quarter 4 - Trimestre 4	920.72	603.99	628.56	653.43	609.31	678.51	808.22	956.54	645.53	657.44	951.91
	Annual - Annuel	914.81	561.63	587.45	607.13	595.32	655.94	779.41	953.31	600.65	636.22	947.58
	2005											
	Quarter 1 - Trimestre 1	939.06	503.42	626.47	646.99	639.90	688.81	757.86	978.40	638.25	673.53	970.77
	Quarter 2 - Trimestre 2	948.95	666.13	620.45	628.51	626.20	685.79	804.80	989.21	626.95	667.66	983.81
	Quarter 3 - Trimestre 3	939.97	614.63	630.34	641.16	681.29	705.31	801.61	976.99	638.12	698.25	970.85
	Quarter 4 - Trimestre 4	956.86	637.07	658.95	680.64	700.97	731.81	827.64	991.48	674.21	722.83	986.38
	Annual - Annuel	946.26	601.20	633.80	649.46	662.03	703.50	797.29	984.05	644.43	691.05	977.99
	2006											
	Quarter 1 - Trimestre 1	974.25	605.71	666.82	673.83	701.34	721.23	812.69	1,012.05	670.63	715.07	1,005.92
	Quarter 2 - Trimestre 2	978.22	653.86	665.43	685.10	710.63	742.85	835.56	1,012.37	678.95	733.00	1,006.95
	Quarter 3 - Trimestre 3	989.96	859.56	639.85	670.02	684.39	712.56	831.25	1,031.59	665.19	703.40	1,024.50
	Quarter 4 - Trimestre 4	1,001.43	903.45	685.53	690.84	706.70	736.61	871.23	1,039.60	693.94	726.95	1,034.46
	Annual - Annuel	985.98	757.45	664.51	679.87	700.39	728.21	837.43	1,023.89	677.10	719.42	1,017.95
	2007											
	Quarter 1 - Trimestre 1	1,014.91	672.51	709.55	712.91	725.90	768.05	869.30	1,051.04	711.06	755.07	1,046.23
	Quarter 2 - Trimestre 2	1,020.83	660.30	706.48	699.33	732.47	765.50	883.04	1,057.02	700.89	754.97	1,052.24
	Quarter 3 - Trimestre 3	1,035.98	636.87	676.95	664.76	729.66	735.72	905.98	1,078.25	667.82	733.75	1,072.37
	Quarter 4 - Trimestre 4	1,053.29	704.24	719.70	720.08	740.50	777.01	890.27	1,093.88	719.66	765.84	1,088.28
	Annual - Annuel	1,031.47	669.78	703.44	698.87	732.19	761.68	888.65	1,070.27	699.72	752.40	1,065.02
	2008											
	Quarter 1 - Trimestre 1	1,062.63	748.62	751.87	736.69	779.43	817.49	902.28	1,099.35	741.64	806.03	1,093.69
	Quarter 2 - Trimestre 2	1,048.80	758.38	747.34	734.91	754.39	807.85	885.97	1,084.59	739.24	790.68	1,078.51
	Quarter 3 - Trimestre 3	1,021.76	684.74	683.92	675.26	713.01	745.23	813.02	1,063.67	677.91	734.51	1,056.01
11-91N	Industrial aggregate (excluding unclassified) - Ensemble des industries sauf les entreprises non classifiées											
	2004											
	Quarter 1 - Trimestre 1	740.63	642.58	609.81	676.52	694.71	743.94	818.32	800.97	639.98	723.37	802.45
	Quarter 2 - Trimestre 2	743.84	644.99	619.89	693.49	710.22	743.48	806.34	801.52	650.46	729.51	801.94
	Quarter 3 - Trimestre 3	741.31	646.00	613.20	686.28	700.20	734.86	795.70	807.07	645.33	720.37	806.00
	Quarter 4 - Trimestre 4	745.79	683.11	636.43	706.09	712.66	736.65	773.71	796.36	670.52	726.72	794.41
	Annual - Annuel	742.92	654.33	619.86	690.66	704.51	739.66	798.28	801.41	651.63	724.99	801.13
	2005											
	Quarter 1 - Trimestre 1	748.74	652.24	630.94	701.51	713.87	746.57	798.46	802.38	659.70	733.04	802.05
	Quarter 2 - Trimestre 2	764.10	682.87	649.34	721.36	730.09	760.65	819.13	815.74	681.35	747.87	816.03
	Quarter 3 - Trimestre 3	769.86	696.84	657.95	711.94	725.14	757.32	808.43	831.28	685.02	743.88	829.18

Table 11

Quarterly and Annual Estimates of Average Weekly Earnings (including overtime) by Enterprise Size of Employment, for All Employees, for Selected Industries, Canada, Provinces and Territories.

(Continued - suite)

Tableau 11

Estimations trimestrielles et annuelles de la rémunération hebdomadaire moyenne (avec surtemps), par taille d'entreprise selon l'emploi, pour l'ensemble des salariés pour une sélection d'industries, Canada, provinces et territoires.

NAICS 2007	Industry	Size - Taille										
		All Sizes - Toutes les tailles	0-4	5-19	20-49	50-99	100-299	300-499	500 +	0-49	50-299	300 +
ONTARIO												
11-91N Industrial aggregate (excluding unclassified) - Ensemble des industries sauf les entreprises non classifiées												
	2005											
	Quarter 4 - Trimestre 4	\$774.00	\$719.15	\$675.37	\$723.37	\$724.55	\$760.89	\$805.71	\$825.60	\$701.45	\$745.86	\$823.91
	Annual - Annuel	764.31	687.88	653.69	714.72	723.55	756.48	807.96	818.73	682.14	742.79	817.80
	2006											
	Quarter 1 - Trimestre 1	778.26	710.28	669.80	723.19	732.02	765.47	816.98	832.75	697.16	751.65	831.46
	Quarter 2 - Trimestre 2	778.77	721.07	670.27	717.99	727.83	764.71	825.17	835.39	697.83	749.34	834.54
	Quarter 3 - Trimestre 3	780.70	721.32	673.37	721.63	732.84	765.75	828.07	839.07	700.46	752.11	838.07
	Quarter 4 - Trimestre 4	789.67	743.88	692.28	734.78	741.31	774.24	828.97	840.21	718.52	760.59	839.24
	Annual - Annuel	781.89	724.30	676.44	724.40	733.53	767.58	824.96	836.86	703.54	753.46	835.84
	2007											
	Quarter 1 - Trimestre 1	797.65	734.46	690.75	738.96	742.13	784.40	852.19	851.86	716.92	767.04	851.89
	Quarter 2 - Trimestre 2	802.55	735.97	691.85	738.69	742.37	784.53	853.42	863.86	717.59	766.93	862.95
	Quarter 3 - Trimestre 3	802.15	735.59	692.17	739.62	742.18	784.05	848.39	866.46	717.89	766.52	864.80
	Quarter 4 - Trimestre 4	811.22	771.47	712.84	752.58	749.66	788.97	843.92	866.64	739.35	772.57	864.66
	Annual - Annuel	803.46	744.45	696.96	742.51	744.11	785.50	849.43	862.22	723.00	768.28	861.10
	2008											
	Quarter 1 - Trimestre 1	817.07	754.62	702.45	753.41	755.02	808.11	852.08	875.84	731.53	785.82	873.85
	Quarter 2 - Trimestre 2	821.11	766.91	712.49	755.55	759.99	801.90	860.44	881.51	739.48	784.08	879.68
	Quarter 3 - Trimestre 3	824.27	771.60	720.82	759.68	759.79	800.13	857.49	887.98	745.58	782.98	885.20
MANITOBA												
23 Construction - Construction												
	2004											
	Quarter 1 - Trimestre 1	759.00	537.79	661.71	825.02	877.67	652.18	677.85	795.02	1,057.46
	Quarter 2 - Trimestre 2	767.27	583.32	641.96	824.15	897.65	817.74	680.89	861.67	1,018.14
	Quarter 3 - Trimestre 3	767.06	588.14	644.97	793.04	888.17	831.67	672.07	861.93	1,030.34
	Quarter 4 - Trimestre 4	759.59	627.76	667.65	767.19	860.41	782.35	685.03	825.49	990.71
	Annual - Annuel	763.49	586.76	653.61	801.50	880.83	790.95	678.89	841.20	1,023.27
	2005											
	Quarter 1 - Trimestre 1	760.35	590.34	675.99	771.03	823.45	772.80	1,187.83	1,052.90	681.60	801.21	1,061.70
	Quarter 2 - Trimestre 2	785.98	601.22	692.03	841.18	802.90	803.81	1,119.04	1,086.59	713.63	803.31	1,089.57
	Quarter 3 - Trimestre 3	800.66	654.38	718.31	821.12	857.52	859.08	886.54	1,009.19	735.16	858.37	990.04
	Quarter 4 - Trimestre 4	804.15	674.21	728.82	824.25	859.75	882.34	907.67	962.12	745.86	869.56	949.47
	Annual - Annuel	789.66	630.58	705.74	815.85	839.25	839.29	958.46	1,026.01	720.94	839.27	1,016.28
	2006											
	Quarter 1 - Trimestre 1	817.68	679.27	754.00	817.80	907.40	869.39	991.01	975.33	754.00	891.05	977.94
	Quarter 2 - Trimestre 2	817.88	695.44	764.51	814.25	895.74	938.47	934.30	952.16	760.33	912.79	949.91
	Quarter 3 - Trimestre 3	838.50	741.86	798.25	841.58	884.50	947.50	874.67	922.55	797.65	909.08	917.08
	Quarter 4 - Trimestre 4	849.47	732.88	805.07	880.65	901.24	953.93	877.42	937.88	810.50	921.62	930.01
	Annual - Annuel	831.74	713.52	782.24	840.47	895.86	930.37	924.19	946.13	782.28	909.64	943.19
	2007											
	Quarter 1 - Trimestre 1	855.82	740.35	813.20	893.63	907.59	959.54	817.72	925.99	931.24
	Quarter 2 - Trimestre 2	868.51	738.67	800.21	897.45	902.28	945.85	815.53	917.58	1,023.78
	Quarter 3 - Trimestre 3	901.77	748.86	828.73	911.48	933.96	1,020.62	834.45	970.17	1,066.24
	Quarter 4 - Trimestre 4	897.32	778.60	845.31	905.07	961.43	990.16	846.33	974.36	983.73
	Annual - Annuel	882.78	752.12	822.69	902.28	929.25	987.27	829.09	952.59	1,002.66
	2008											
	Quarter 1 - Trimestre 1	869.02	722.85	809.44	869.89	924.87	1,045.09	804.56	975.67	991.52
	Quarter 2 - Trimestre 2	883.66	744.35	807.10	891.85	926.35	1,056.85	817.05	979.97	1,050.65
	Quarter 3 - Trimestre 3	944.47	792.97	872.96	926.85	1,017.85	1,140.80	873.13	1,068.28	1,103.21
31-33 Manufacturing - Fabrication												
	2004											
	Quarter 1 - Trimestre 1	708.37	510.50	536.57	612.28	600.45	661.30	764.42	791.39	571.59	637.95	787.52
	Quarter 2 - Trimestre 2	701.19	543.60	561.39	627.68	606.62	639.45	776.63	770.50	591.90	627.19	771.24
	Quarter 3 - Trimestre 3	699.20	536.26	552.00	620.33	602.80	630.01	751.76	779.12	584.34	620.00	775.48
	Quarter 4 - Trimestre 4	708.23	543.30	592.45	633.89	582.11	662.99	762.16	781.52	607.21	633.84	778.78
	Annual - Annuel	704.20	533.29	560.78	623.38	598.01	648.31	763.44	780.48	588.66	629.63	778.19
	2005											
	Quarter 1 - Trimestre 1	720.04	510.76	589.00	639.96	597.82	651.20	766.56	799.94	603.65	632.14	794.91
	Quarter 2 - Trimestre 2	723.56	534.40	582.90	658.20	612.03	648.56	786.38	797.01	613.53	634.58	795.45
	Quarter 3 - Trimestre 3	737.01	607.63	638.00	657.66	639.15	679.31	767.15	800.80	644.17	663.21	796.33
	Quarter 4 - Trimestre 4	732.65	606.51	641.35	643.49	649.00	687.96	733.48	793.47	638.47	672.62	786.15
	Annual - Annuel	728.38	563.83	612.89	649.86	625.21	666.32	764.52	797.76	625.01	650.55	793.18
	2006											
	Quarter 1 - Trimestre 1	744.19	592.99	636.18	657.92	664.86	685.63	772.24	810.22	642.05	677.84	804.28
	Quarter 2 - Trimestre 2	745.65	598.80	643.31	663.79	667.99	692.26	759.97	806.75	648.12	686.98	800.09
	Quarter 3 - Trimestre 3	747.34	591.26	638.53	653.19	642.45	677.77	787.84	818.79	641.09	665.65	814.68
	Quarter 4 - Trimestre 4	767.24	616.36	654.00	669.27	701.63	693.94	802.08	837.28	657.63	696.76	833.10
	Annual - Annuel	751.16	599.87	643.00	661.02	672.83	687.27	779.28	818.41	647.23	681.90	813.03

Table 11

Quarterly and Annual Estimates of Average Weekly Earnings (including overtime) by Enterprise Size of Employment, for All Employees, for Selected Industries, Canada, Provinces and Territories.

(Continued - suite)

Tableau 11

Estimations trimestrielles et annuelles de la rémunération hebdomadaire moyenne (avec surtemps), par taille d'entreprise selon l'emploi, pour l'ensemble des salariés pour une sélection d'industries, Canada, provinces et territoires.

NAICS 2007	Industry	Size - Taille										
		All Sizes - Toutes les tailles	0-4	5-19	20-49	50-99	100-299	300-499	500 +	0-49	50-299	300 +
MANITOBA												
31-33 Manufacturing - Fabrication												
2007												
	Quarter 1 - Trimestre 1	\$777.81	\$603.22	\$624.21	\$673.49	\$678.89	\$699.29	\$744.19	\$872.92	\$646.97	\$691.78	\$856.92
	Quarter 2 - Trimestre 2	787.46	606.49	645.43	682.46	687.37	712.44	765.63	877.35	660.37	703.30	865.32
	Quarter 3 - Trimestre 3	793.51	601.92	614.07	666.75	700.19	693.95	786.84	899.63	640.05	696.16	887.01
	Quarter 4 - Trimestre 4	814.02	612.10	644.83	704.20	703.79	731.47	769.85	916.39	671.28	721.31	901.12
	Annual - Annuel	793.30	605.98	632.21	681.62	692.53	709.25	766.05	891.79	654.67	703.17	877.71
2008												
	Quarter 1 - Trimestre 1	820.99	638.20	644.22	674.65	728.15	719.50	815.85	925.62	659.30	722.67	915.36
	Quarter 2 - Trimestre 2	843.63	665.04	664.54	701.49	738.97	760.12	858.61	947.31	683.21	752.17	939.23
	Quarter 3 - Trimestre 3	809.67	607.00	658.88	675.53	699.43	738.41	803.35	909.20	662.24	722.51	897.45
41 Wholesale Trade - Commerce de gros												
2004												
	Quarter 1 - Trimestre 1	764.89	619.62	631.70	689.53	721.76	793.09	965.90	907.46	652.22	760.94	917.01
	Quarter 2 - Trimestre 2	773.99	663.24	654.48	720.08	736.66	797.56	942.09	885.15	680.67	770.04	896.76
	Quarter 3 - Trimestre 3	768.21	649.79	682.62	741.51	688.27	721.65	894.96	898.98	699.73	707.18	898.38
	Quarter 4 - Trimestre 4	767.41	700.87	688.28	724.39	742.42	712.10	820.19	882.55	704.68	724.43	872.57
	Annual - Annuel	768.65	658.45	664.41	718.77	721.35	754.16	907.81	893.49	684.37	739.87	895.91
2005												
	Quarter 1 - Trimestre 1	773.70	634.55	669.58	738.94	709.71	723.58	896.21	911.39	691.69	717.59	909.05
	Quarter 2 - Trimestre 2	791.94	658.37	670.25	761.91	686.16	738.77	935.74	952.79	704.05	716.59	949.94
	Quarter 3 - Trimestre 3	795.31	687.61	681.91	746.13	768.35	752.44	870.87	939.83	708.38	758.72	928.49
	Quarter 4 - Trimestre 4	797.66	702.40	711.48	732.43	790.62	745.38	839.79	931.01	718.28	763.69	915.33
	Annual - Annuel	789.68	670.71	683.46	744.73	736.39	740.32	884.93	933.63	705.67	738.69	925.62
2006												
	Quarter 1 - Trimestre 1	820.85	700.41	721.42	757.60	810.77	779.27	849.80	961.95	731.58	792.57	943.38
	Quarter 2 - Trimestre 2	833.92	712.47	734.55	773.25	831.43	788.46	873.24	968.37	745.49	806.95	952.53
	Quarter 3 - Trimestre 3	848.42	740.42	732.81	792.97	825.71	792.91	872.55	995.02	756.28	808.55	974.70
	Quarter 4 - Trimestre 4	857.71	759.70	767.76	810.22	794.56	802.99	846.01	1,006.19	782.55	799.19	976.22
	Annual - Annuel	840.49	728.44	739.41	783.77	815.81	790.79	860.01	983.23	754.28	801.93	962.11
2007												
	Quarter 1 - Trimestre 1	860.42	739.53	786.43	815.53	815.79	838.88	881.84	971.13	790.68	827.54	955.44
	Quarter 2 - Trimestre 2	875.52	768.28	783.94	830.91	814.66	828.47	860.83	1,012.98	799.58	822.00	987.27
	Quarter 3 - Trimestre 3	866.56	778.06	761.90	846.28	827.49	851.72	849.21	972.48	796.68	839.60	955.80
	Quarter 4 - Trimestre 4	869.54	817.68	802.62	898.79	806.26	893.23	866.24	916.52	839.88	849.69	909.92
	Annual - Annuel	868.08	776.60	783.64	847.25	816.06	852.95	865.16	966.98	806.65	834.88	951.49
2008												
	Quarter 1 - Trimestre 1	889.07	814.99	827.63	897.67	869.39	894.33	943.93	927.50	851.08	881.60	929.90
	Quarter 2 - Trimestre 2	884.02	799.04	810.69	850.31	831.59	944.07	900.20	945.92	824.19	892.06	939.14
	Quarter 3 - Trimestre 3	905.37	801.69	794.84	866.75	869.74	959.99	874.28	998.86	822.36	919.60	979.21
44-45 Retail trade - Commerce de détail												
2004												
	Quarter 1 - Trimestre 1	403.20	421.53	380.67	427.30	433.59	495.89	312.00	390.03	403.29	458.61	386.64
	Quarter 2 - Trimestre 2	421.10	399.68	393.66	476.16	549.97	512.17	341.38	392.24	423.15	533.62	389.35
	Quarter 3 - Trimestre 3	425.49	428.12	413.66	466.58	537.24	487.92	321.14	400.33	433.57	515.53	396.10
	Quarter 4 - Trimestre 4	429.96	472.10	422.11	492.32	511.25	464.13	350.03	401.76	454.15	489.30	399.01
	Annual - Annuel	420.14	430.57	402.61	465.72	505.81	489.34	332.69	396.28	428.56	498.65	392.99
2005												
	Quarter 1 - Trimestre 1	434.72	451.91	397.43	487.25	527.06	502.03	349.67	417.64	436.17	516.41	413.55
	Quarter 2 - Trimestre 2	445.98	492.17	409.30	514.88	557.77	531.65	425.13	409.90	458.00	545.79	410.69
	Quarter 3 - Trimestre 3	442.17	414.72	420.66	500.27	540.44	496.04	502.42	413.27	446.71	519.88	417.38
	Quarter 4 - Trimestre 4	439.46	424.84	424.46	494.64	534.76	471.58	451.53	413.64	448.72	505.69	415.34
	Annual - Annuel	440.61	446.22	413.12	499.47	540.07	499.95	426.19	413.61	447.48	521.91	414.25
2006												
	Quarter 1 - Trimestre 1	440.86	418.75	419.47	514.23	507.44	484.15	515.68	412.82	451.83	497.31	418.12
	Quarter 2 - Trimestre 2	451.09	430.86	425.55	510.75	532.45	491.81	526.25	423.93	454.72	515.63	429.59
	Quarter 3 - Trimestre 3	446.72	414.39	423.72	536.23	532.69	514.54	529.46	412.68	459.51	525.94	417.78
	Quarter 4 - Trimestre 4	443.77	431.04	448.47	535.41	547.29	504.31	511.57	399.80	475.91	530.01	404.11
	Annual - Annuel	445.60	423.66	429.22	524.26	530.17	497.80	520.94	411.87	460.52	517.03	417.00
2007												
	Quarter 1 - Trimestre 1	439.81	415.86	437.88	519.09	533.86	515.69	498.62	400.36	463.81	526.38	404.92
	Quarter 2 - Trimestre 2	445.60	427.54	444.58	519.90	551.93	501.74	506.69	402.72	469.45	530.19	407.92
	Quarter 3 - Trimestre 3	453.07	433.78	439.72	533.38	567.95	522.75	496.02	411.66	471.74	549.83	415.57
	Quarter 4 - Trimestre 4	455.92	454.66	460.38	545.02	547.48	488.79	528.01	413.04	490.10	520.28	417.38
	Annual - Annuel	448.72	432.87	445.70	529.38	550.89	505.89	506.49	407.02	473.84	531.60	411.50
2008												
	Quarter 1 - Trimestre 1	453.56	431.24	448.48	538.95	538.24	494.78	574.65	416.69	478.37	521.35	421.75
	Quarter 2 - Trimestre 2	469.33	468.59	467.64	548.48	562.40	487.54	526.20	431.62	496.61	531.62	435.65
	Quarter 3 - Trimestre 3	485.64	477.85	484.25	585.76	571.13	530.33	608.13	440.10	520.28	553.58	446.17

Table 11

Quarterly and Annual Estimates of Average Weekly Earnings (including overtime) by Enterprise Size of Employment, for All Employees, for Selected Industries, Canada, Provinces and Territories.

(Continued - suite)

Tableau 11

Estimations trimestrielles et annuelles de la rémunération hebdomadaire moyenne (avec surtemps), par taille d'entreprise selon l'emploi, pour l'ensemble des salariés pour une sélection d'industries, Canada, provinces et territoires.

NAICS 2007	Industry	Size - Taille										
		All Sizes - Toutes les tailles	0-4	5-19	20-49	50-99	100-299	300-499	500 +	0-49	50-299	300 +
MANITOBA												
48-49 Transportation & warehousing - Transport et entreposage												
	2004											
	Quarter 1 - Trimestre 1	\$746.93	\$522.58	\$605.44	\$606.34	\$573.85	\$719.33	\$753.41	\$847.42	\$584.40	\$662.89	\$838.77
	Quarter 2 - Trimestre 2	748.15	548.00	595.93	616.72	594.01	715.04	795.05	837.59	591.79	678.69	833.27
	Quarter 3 - Trimestre 3	745.90	548.12	650.44	630.50	615.78	686.87	790.45	829.01	617.05	665.66	824.99
	Quarter 4 - Trimestre 4	758.48	592.97	629.95	657.75	664.61	743.51	758.14	831.95	629.69	722.79	825.25
	Annual - Annuel	749.85	553.24	620.54	627.77	608.57	716.98	775.61	836.54	605.89	683.19	830.61
	2005											
	Quarter 1 - Trimestre 1	757.39	561.17	610.91	657.07	568.59	812.76	699.64	840.11	612.95	743.87	825.15
	Quarter 2 - Trimestre 2	766.45	589.40	619.22	654.93	585.19	826.08	739.14	847.32	624.26	754.14	834.96
	Quarter 3 - Trimestre 3	760.90	609.31	653.84	660.59	644.24	772.05	750.54	834.66	644.57	727.48	824.63
	Quarter 4 - Trimestre 4	772.31	619.76	659.48	698.56	667.23	803.57	777.12	832.40	661.31	756.09	825.15
	Annual - Annuel	764.29	595.19	636.42	667.37	618.90	804.30	744.20	838.57	635.98	745.21	827.44
	2006											
	Quarter 1 - Trimestre 1	771.79	579.56	645.26	674.87	622.45	809.94	721.15	850.99	637.83	756.90	832.61
	Quarter 2 - Trimestre 2	769.04	579.74	631.75	678.39	662.59	777.11	714.13	855.79	635.61	742.12	834.87
	Quarter 3 - Trimestre 3	769.69	603.63	635.02	677.52	656.13	746.18	804.33	849.70	641.38	715.51	844.74
	Quarter 4 - Trimestre 4	786.88	622.48	669.56	705.50	682.71	793.01	719.18	863.27	668.75	752.91	844.94
	Annual - Annuel	774.43	596.54	645.18	683.73	657.94	781.45	735.61	855.04	645.77	741.43	839.34
	2007											
	Quarter 1 - Trimestre 1	786.55	604.48	659.54	709.59	651.10	794.48	709.11	865.87	662.50	744.06	848.96
	Quarter 2 - Trimestre 2	784.09	622.64	680.94	716.94	718.71	839.32	723.55	838.72	677.26	790.00	823.86
	Quarter 3 - Trimestre 3	790.01	618.14	688.83	730.58	712.15	821.89	761.76	845.70	683.90	782.70	837.17
	Quarter 4 - Trimestre 4	803.23	641.82	699.90	733.05	753.27	915.15	707.43	849.67	695.61	848.93	834.33
	Annual - Annuel	790.93	622.12	682.88	722.53	709.11	838.22	724.63	849.96	680.09	789.18	835.95
	2008											
	Quarter 1 - Trimestre 1	814.89	609.87	682.27	757.50	754.97	906.92	768.45	865.17	686.78	842.51	855.56
	Quarter 2 - Trimestre 2	816.25	611.74	699.58	742.65	715.66	868.44	795.53	874.34	690.91	804.12	866.84
	Quarter 3 - Trimestre 3	807.46	622.32	711.54	747.57	747.90	829.45	768.10	857.80	699.50	795.42	851.48
51	Information & cultural industries - Industrie de l'information et industrie culturelle											
	2004											
	Quarter 1 - Trimestre 1	813.23	647.48	492.92	484.42	513.24	574.44	917.63
	Quarter 2 - Trimestre 2	809.01	500.99	494.04	570.49	522.31	588.43	896.81
	Quarter 3 - Trimestre 3	813.00	581.28	483.62	555.39	527.43	540.89	906.41
	Quarter 4 - Trimestre 4	841.70	662.88	524.19	581.69	569.32	550.79	937.81
	Annual - Annuel	819.52	597.68	498.74	549.11	533.91	563.45	914.82
	2005											
	Quarter 1 - Trimestre 1	847.22	669.08	599.95	601.53	611.06	569.85	930.24
	Quarter 2 - Trimestre 2	856.46	586.68	562.81	679.15	613.54	646.13	929.10
	Quarter 3 - Trimestre 3	845.04	593.41	555.10	676.78	608.15	725.82	909.62
	Quarter 4 - Trimestre 4	838.45	594.22	569.12	667.64	611.37	699.86	903.56
	Annual - Annuel	846.88	611.23	571.49	656.74	611.02	658.05	918.26
	2006											
	Quarter 1 - Trimestre 1	832.10	561.26	567.55	623.66	589.33	806.52	893.42
	Quarter 2 - Trimestre 2	835.01	585.15	577.08	643.59	603.16	702.98	903.55
	Quarter 3 - Trimestre 3	833.20	544.27	585.78	688.52	617.93	690.47	899.27
	Quarter 4 - Trimestre 4	823.32	580.16	601.61	660.68	621.37	693.63	888.33
	Annual - Annuel	830.92	567.75	583.34	653.36	607.92	724.02	896.15
	2007											
	Quarter 1 - Trimestre 1	861.55	528.02	592.87	648.94	606.04	786.24	935.89
	Quarter 2 - Trimestre 2	875.52	561.93	608.64	689.63	631.32	780.73	946.51
	Quarter 3 - Trimestre 3	907.27	566.31	603.70	639.08	611.40	819.64	986.63
	Quarter 4 - Trimestre 4	920.65	627.71	606.74	675.94	635.45	893.74	985.78
	Annual - Annuel	891.26	570.36	602.96	662.79	620.72	817.81	964.01
	2008											
	Quarter 1 - Trimestre 1	918.44	624.73	601.38	690.24	719.08	988.95	638.65	968.28	974.09
	Quarter 2 - Trimestre 2	927.00	602.88	624.20	688.48	753.85	945.57	644.55	929.75	986.16
	Quarter 3 - Trimestre 3	914.26	590.30	664.49	623.62	878.12	931.49	637.45	922.33	973.95
52	Finance & insurance - Finance et assurances											
	2004											
	Quarter 1 - Trimestre 1	895.60	499.68	575.22	558.75	779.20	919.44	550.44	889.55	976.70
	Quarter 2 - Trimestre 2	884.49	606.82	525.35	627.89	634.26	894.67	582.97	841.40	963.51
	Quarter 3 - Trimestre 3	882.40	520.80	565.62	583.56	595.99	877.57	560.33	815.36	967.53
	Quarter 4 - Trimestre 4	902.92	674.92	568.36	620.99	594.60	864.72	614.77	803.84	984.94
	Annual - Annuel	891.37	576.29	558.55	598.08	648.81	888.92	577.09	837.04	973.23
	2005											
	Quarter 1 - Trimestre 1	927.71	562.24	632.42	807.50	867.61	923.79	671.73	909.49	986.48
	Quarter 2 - Trimestre 2	941.14	556.41	587.87	776.33	608.84	935.31	645.78	852.88	1,019.34
	Quarter 3 - Trimestre 3	924.73	832.17	818.74	880.55	836.74	952.82	843.37	921.86	942.23
	Quarter 4 - Trimestre 4	924.64	897.67	877.83	911.69	915.58	984.96	894.56	965.77	924.90

Table 11

Quarterly and Annual Estimates of Average Weekly Earnings (including overtime) by Enterprise Size of Employment, for All Employees, for Selected Industries, Canada, Provinces and Territories.

(Continued - suite)

Tableau 11

Estimations trimestrielles et annuelles de la rémunération hebdomadaire moyenne (avec surtemps), par taille d'entreprise selon l'emploi, pour l'ensemble des salariés pour une sélection d'industries, Canada, provinces et territoires.

NAICS 2007	Industry	Size - Taille										
		All Sizes - Toutes les tailles	0-4	5-19	20-49	50-99	100-299	300-499	500 +	0-49	50-299	300 +
SCIAN 2007	Industrie											
MANITOBA												
52	Finance & insurance - Finance et assurances											
	2005											
	Annual - Annuel	\$929.53	\$711.98	\$731.52	\$845.58	\$808.78	\$947.81	\$765.78	\$911.36	\$967.61
	2006											
	Quarter 1 - Trimestre 1	938.20	881.08	867.91	946.81	945.57	1,013.09	\$1,036.60	\$935.01	897.74	996.79	936.61
	Quarter 2 - Trimestre 2	950.90	921.00	870.61	931.12	961.10	1,003.98	1,035.27	951.46	903.55	993.08	954.59
	Quarter 3 - Trimestre 3	936.13	863.47	835.09	907.47	892.79	1,019.54	1,047.65	940.71	866.79	983.23	943.15
	Quarter 4 - Trimestre 4	957.20	908.80	885.58	931.54	916.04	984.46	1,067.24	963.18	907.19	961.82	967.42
	Annual - Annuel	945.64	893.51	864.63	929.09	926.42	1,006.02	1,049.18	947.61	893.85	983.90	950.59
	2007											
	Quarter 1 - Trimestre 1	964.19	907.65	904.86	929.87	918.38	1,000.25	1,199.31	964.56	913.62	965.75	974.31
	Quarter 2 - Trimestre 2	982.93	981.84	906.40	938.27	929.39	979.94	1,149.53	989.17	936.33	960.49	996.05
	Quarter 3 - Trimestre 3	984.62	941.14	903.28	916.12	901.37	1,017.09	1,093.68	996.22	916.89	976.45	1,000.22
	Quarter 4 - Trimestre 4	1,001.69	964.73	905.44	939.56	906.93	1,057.97	972.32	1,019.32	930.98	998.01	1,017.76
	Annual - Annuel	983.48	949.16	904.99	931.08	913.70	1,015.86	1,111.45	992.30	924.60	976.25	997.03
	2008											
	Quarter 1 - Trimestre 1	971.37	937.96	916.74	924.43	927.65	1,027.27	974.76	976.82	924.87	994.21	976.75
	Quarter 2 - Trimestre 2	974.16	962.66	882.14	881.08	907.04	1,047.08	918.05	984.88	903.90	1,003.91	982.61
	Quarter 3 - Trimestre 3	962.84	939.53	864.22	855.08	838.99	987.47	1,011.75	980.19	881.54	943.19	981.49
53	Real estate & rental & leasing - Services immobiliers et services de location et de location à bail											
	2004											
	Quarter 1 - Trimestre 1	489.55	482.14	417.85	328.39	696.30	440.09	409.46	563.34	594.44
	Quarter 2 - Trimestre 2	493.13	461.92	431.91	396.90	707.61	429.73	430.65	556.41	578.50
	Quarter 3 - Trimestre 3	489.40	482.73	421.05	427.10	501.14	500.76	441.46	500.95	580.60
	Quarter 4 - Trimestre 4	498.23	648.81	487.25	413.02	513.34	513.50	514.18	513.43	470.11
	Annual - Annuel	492.80	517.75	440.50	390.77	607.68	470.64	449.17	534.60	545.43
	2005											
	Quarter 1 - Trimestre 1	491.78	671.42	466.62	503.18	598.35	598.47	535.88	598.42	424.24
	Quarter 2 - Trimestre 2	519.95	764.03	495.05	403.47	662.18	585.57	551.06	618.11	445.03
	Quarter 3 - Trimestre 3	530.36	467.55	436.15	428.74	456.01	530.37	443.46	499.58	641.19
	Quarter 4 - Trimestre 4	568.79	480.11	455.76	412.95	439.92	518.78	450.52	485.73	742.26
	Annual - Annuel	526.99	594.61	463.20	435.99	538.82	557.23	494.56	549.41	554.96
	2006											
	Quarter 1 - Trimestre 1	550.52	483.09	417.60	399.16	547.41	449.79	430.47	479.24	723.13
	Quarter 2 - Trimestre 2	554.87	485.25	437.75	459.42	546.05	489.43	458.45	516.76	680.93
	Quarter 3 - Trimestre 3	589.31	507.09	473.20	501.01	514.38	596.22	490.95	549.36	717.79
	Quarter 4 - Trimestre 4	598.72	572.55	506.86	482.04	567.74	526.04	519.10	544.68	706.31
	Annual - Annuel	573.65	512.19	458.72	460.14	542.93	504.65	474.84	521.68	706.98
	2007											
	Quarter 1 - Trimestre 1	622.66	560.00	485.42	473.23	799.82	786.33	502.62	450.87	789.79
	Quarter 2 - Trimestre 2	639.40	595.26	505.21	509.64	682.66	819.73	530.93	544.99	777.60
	Quarter 3 - Trimestre 3	634.72	529.85	487.04	518.37	745.73	833.27	507.87	494.43	806.92
	Quarter 4 - Trimestre 4	664.17	610.48	514.92	489.26	677.73	914.78	534.57	513.62	847.27
	Annual - Annuel	640.22	574.03	498.28	497.15	724.64	837.55	519.04	501.48	805.11
	2008											
	Quarter 1 - Trimestre 1	663.49	574.66	530.56	515.46	601.48	475.62	659.36	892.05	538.71	508.59	826.87
	Quarter 2 - Trimestre 2	646.97	736.21	611.90	545.25	632.97	550.08	710.16	734.03	622.68	580.24	723.88
	Quarter 3 - Trimestre 3	629.72	609.95	564.71	577.67	522.52	652.88	704.01	747.48	579.71	592.43	733.43
54	Professional, scientific & technical services - Services professionnels, scientifiques et techniques											
	2004											
	Quarter 1 - Trimestre 1	764.12	669.08	673.06	783.87	800.64	621.91	723.99	895.36	699.51	704.02	872.86
	Quarter 2 - Trimestre 2	766.24	662.13	681.94	759.22	676.62	709.53	874.80	893.53	695.04	692.74	892.08
	Quarter 3 - Trimestre 3	766.13	711.51	688.72	749.78	668.18	725.95	973.75	871.81	711.89	703.45	877.43
	Quarter 4 - Trimestre 4	774.33	741.32	724.77	757.83	625.35	664.50	916.93	902.47	739.13	648.52	903.46
	Annual - Annuel	767.66	696.22	692.15	762.30	692.81	681.47	834.62	890.56	711.68	686.46	885.83
	2005											
	Quarter 1 - Trimestre 1	767.52	693.86	677.41	773.08	744.17	581.61	808.32	951.21	708.90	645.23	935.76
	Quarter 2 - Trimestre 2	771.77	736.67	709.81	808.86	723.05	665.01	722.40	896.81	744.67	687.96	872.00
	Quarter 3 - Trimestre 3	776.51	739.87	721.39	786.83	768.89	696.22	695.38	890.46	745.90	730.55	857.35
	Quarter 4 - Trimestre 4	788.95	771.47	748.37	793.00	761.85	673.09	752.08	898.21	767.67	713.22	871.92
	Annual - Annuel	776.14	735.33	714.52	790.42	750.06	650.85	739.80	910.44	741.95	693.15	884.95
	2006											
	Quarter 1 - Trimestre 1	795.26	722.79	747.39	820.93	786.24	688.42	950.34	881.61	759.68	732.69	887.70
	Quarter 2 - Trimestre 2	793.63	718.88	729.24	812.63	807.48	691.04	939.02	907.01	747.09	741.07	908.54
	Quarter 3 - Trimestre 3	806.62	728.27	736.24	828.05	775.05	763.43	1,010.01	933.09	758.84	768.95	937.51
	Quarter 4 - Trimestre 4	818.95	785.27	777.40	812.15	791.22	756.29	702.66	940.20	789.18	772.86	912.69
	Annual - Annuel	803.39	739.26	747.27	818.53	789.62	723.56	873.29	913.02	763.74	753.79	909.96
	2007											
	Quarter 1 - Trimestre 1	830.60	762.00	759.04	846.95	793.48	792.37	933.84	948.79	783.26	793.00	948.02

Table 11

Quarterly and Annual Estimates of Average Weekly Earnings
(including overtime) by Enterprise Size of Employment, for
All Employees, for Selected Industries, Canada, Provinces
and Territories.

(Continued - suite)

Tableau 11

Estimations trimestrielles et annuelles de la rémunération
hebdomadaire moyenne (avec surtemps), par taille d'entreprise
selon l'emploi, pour l'ensemble des salariés pour une sélection
d'industries, Canada, provinces et territoires.

NAICS 2007	Industry	Size - Taille										
		All Sizes - Toutes les tailles	0-4	5-19	20-49	50-99	100-299	300-499	500 +	0-49	50-299	300 +
MANITOBA												
54	Professional, scientific & technical services - Services professionnels, scientifiques et techniques											
	2007											
	Quarter 2 - Trimestre 2	\$822.20	\$791.04	\$725.80	\$800.25	\$773.02	\$804.76	\$978.18	\$946.68	\$764.12	\$788.92	\$948.35
	Quarter 3 - Trimestre 3	826.08	774.23	760.66	800.58	832.32	783.76	915.94	934.53	775.32	806.95	933.53
	Quarter 4 - Trimestre 4	841.66	824.48	782.93	780.87	773.63	885.67	715.33	956.28	794.91	831.46	933.07
	Annual - Annuel	830.18	788.47	756.71	806.22	793.07	817.24	853.11	946.51	779.46	804.98	940.51
	2008											
	Quarter 1 - Trimestre 1	838.54	795.44	792.84	778.16	824.96	837.49	1,005.42	928.05	789.75	831.72	933.43
	Quarter 2 - Trimestre 2	844.44	809.57	812.28	776.44	820.01	779.57	872.07	953.70	802.33	798.18	945.78
	Quarter 3 - Trimestre 3	849.66	788.52	817.48	768.66	879.52	777.27	881.50	963.90	795.94	830.16	953.73
56	Admin. & support, waste managemt. & remediation services - Services admin., soutien, gestion des déchets, assainissem.											
	2004											
	Quarter 1 - Trimestre 1	583.32	594.96	603.06	791.41	837.64	460.97	420.00	547.88	672.93	547.43	528.99
	Quarter 2 - Trimestre 2	592.20	524.50	643.74	810.64	917.17	446.41	379.34	563.93	677.22	605.19	516.31
	Quarter 3 - Trimestre 3	615.41	662.78	627.01	818.14	800.52	478.90	296.98	617.34	699.73	613.05	554.00
	Quarter 4 - Trimestre 4	632.55	625.56	734.37	831.08	927.55	512.15	275.89	607.01	744.45	678.74	534.89
	Annual - Annuel	606.64	602.13	651.76	812.49	869.39	473.32	334.69	586.31	698.31	610.59	534.15
	2005											
	Quarter 1 - Trimestre 1	649.35	771.88	697.97	932.61	802.35	522.84	334.51	610.04	796.54	623.71	571.17
	Quarter 2 - Trimestre 2	647.68	722.38	688.81	900.26	783.36	468.36	327.74	649.51	767.35	592.57	599.14
	Quarter 3 - Trimestre 3	641.45	619.37	667.16	711.58	840.85	546.42	355.29	654.69	670.90	677.79	606.60
	Quarter 4 - Trimestre 4	638.53	617.75	719.22	715.57	880.20	534.41	346.91	632.50	695.46	661.50	594.90
	Annual - Annuel	644.08	681.08	692.58	814.17	827.44	518.03	341.64	637.20	731.26	639.61	593.61
	2006											
	Quarter 1 - Trimestre 1	639.94	599.59	687.12	734.18	873.32	557.21	361.51	640.26	682.15	672.33	600.56
	Quarter 2 - Trimestre 2	642.82	586.92	683.10	717.91	907.59	543.60	390.16	637.45	671.63	670.27	609.89
	Quarter 3 - Trimestre 3	662.95	606.88	696.89	709.58	937.45	543.34	419.16	670.30	680.45	664.62	650.80
	Quarter 4 - Trimestre 4	677.33	657.42	718.75	759.13	941.34	599.25	400.45	702.23	717.94	697.78	643.47
	Annual - Annuel	655.99	613.33	696.57	730.55	913.06	560.43	390.53	662.28	688.33	675.74	626.24
	2007											
	Quarter 1 - Trimestre 1	661.93	647.95	693.71	745.01	842.78	598.73	402.60	684.49	698.92	672.36	635.05
	Quarter 2 - Trimestre 2	673.42	622.33	695.14	705.35	870.26	631.84	403.43	726.91	682.25	700.91	653.01
	Quarter 3 - Trimestre 3	646.85	622.96	638.54	634.48	739.86	625.29	363.31	718.02	633.75	658.20	649.48
	Quarter 4 - Trimestre 4	648.88	638.78	637.68	637.48	701.79	615.81	397.33	744.83	637.85	647.61	656.10
	Annual - Annuel	657.54	632.44	666.10	675.32	784.49	618.14	392.34	718.35	661.69	669.86	648.59
	2008											
	Quarter 1 - Trimestre 1	630.37	594.75	632.18	601.62	744.09	477.48	404.32	747.26	613.11	564.96	670.00
	Quarter 2 - Trimestre 2	632.77	612.32	633.16	547.92	662.72	498.77	390.38	778.33	599.98	565.16	684.09
	Quarter 3 - Trimestre 3	639.27	610.95	624.15	564.37	674.19	574.53	366.55	773.08	600.86	608.53	679.25
61	Educational services - Services d'enseignement											
	2004											
	Quarter 1 - Trimestre 1	702.20	494.65	379.93	477.44	613.61	819.78	659.77	715.83	442.52	765.53	709.40
	Quarter 2 - Trimestre 2	704.02	483.12	406.49	484.29	681.43	762.00	662.23	719.76	452.69	742.09	714.57
	Quarter 3 - Trimestre 3	716.09	456.25	474.22	586.82	660.60	771.07	749.11	724.07	520.42	748.42	727.12
	Quarter 4 - Trimestre 4	705.60	425.55	407.01	485.18	643.64	731.11	721.48	719.83	446.21	711.51	720.00
	Annual - Annuel	706.18	464.68	417.36	505.17	648.45	771.00	694.75	719.46	464.40	742.17	716.85
	2005											
	Quarter 1 - Trimestre 1	684.20	418.99	396.90	462.81	609.01	718.60	683.93	700.06	430.95	691.71	698.17
	Quarter 2 - Trimestre 2	715.36	459.49	417.72	512.30	627.30	764.85	805.92	719.65	467.42	728.98	727.23
	Quarter 3 - Trimestre 3	793.95	501.26	541.66	703.18	817.69	808.61	803.49	807.79	599.38	810.88	807.21
	Quarter 4 - Trimestre 4	735.33	468.20	463.09	583.98	725.56	821.87	713.44	743.21	514.39	794.33	740.49
	Annual - Annuel	726.88	461.25	456.96	556.88	694.39	777.60	745.59	735.75	501.09	755.89	736.78
	2006											
	Quarter 1 - Trimestre 1	737.20	461.85	448.47	566.89	731.60	752.94	757.23	749.18	498.77	746.95	749.96
	Quarter 2 - Trimestre 2	745.90	485.65	453.80	610.17	787.56	744.30	805.46	752.33	522.19	755.94	757.66
	Quarter 3 - Trimestre 3	788.81	511.00	550.81	746.42	802.62	819.08	780.54	799.65	626.44	815.13	797.96
	Quarter 4 - Trimestre 4	751.49	480.08	451.86	593.32	710.84	766.62	752.26	766.31	516.51	751.75	764.95
	Annual - Annuel	753.16	483.82	475.62	627.36	756.35	770.70	773.31	763.87	539.82	766.91	764.78
	2007											
	Quarter 1 - Trimestre 1	786.65	488.83	458.02	599.79	785.89	809.07	748.53	804.92	524.36	803.82	800.59
	Quarter 2 - Trimestre 2	824.07	510.32	456.19	664.47	789.66	832.37	797.49	844.97	548.81	820.98	840.79
	Quarter 3 - Trimestre 3	834.22	501.83	548.28	783.46	824.49	862.81	831.50	849.95	633.21	851.33	848.07
	Quarter 4 - Trimestre 4	817.12	529.14	516.13	639.15	775.39	811.15	785.21	837.61	570.07	801.62	833.39
	Annual - Annuel	814.15	507.54	495.13	666.24	794.48	827.24	790.03	833.06	567.96	818.62	829.39
	2008											
	Quarter 1 - Trimestre 1	828.62	558.27	512.23	617.31	810.02	872.10	813.82	844.25	560.88	855.74	841.63
	Quarter 2 - Trimestre 2	855.69	580.68	540.35	651.44	839.89	953.54	885.20	863.62	592.85	921.32	865.39
	Quarter 3 - Trimestre 3	841.38	568.58	593.81	706.22	859.33	877.02	752.08	866.42	636.10	873.06	854.29

Table 11

Quarterly and Annual Estimates of Average Weekly Earnings (including overtime) by Enterprise Size of Employment, for All Employees, for Selected Industries, Canada, Provinces and Territories.

(Continued - suite)

Tableau 11

Estimations trimestrielles et annuelles de la rémunération hebdomadaire moyenne (avec surtemps), par taille d'entreprise selon l'emploi, pour l'ensemble des salariés pour une sélection d'industries, Canada, provinces et territoires.

NAICS 2007	Industry	Size - Taille										
		All Sizes - Toutes les tailles	0-4	5-19	20-49	50-99	100-299	300-499	500 +	0-49	50-299	300 +
MANITOBA												
62	Health care & social assistance - Soins de santé et assistance sociale											
	2004											
	Quarter 1 - Trimestre 1	\$520.81	\$556.81	\$400.75	\$399.50	\$428.17	\$453.93	\$670.32	\$577.26	\$435.71	\$443.86	\$580.38
	Quarter 2 - Trimestre 2	536.20	566.70	430.13	426.91	460.83	451.13	558.09	596.24	459.48	454.56	594.14
	Quarter 3 - Trimestre 3	534.21	574.51	431.28	412.42	454.93	451.05	613.24	589.51	456.70	452.41	590.74
	Quarter 4 - Trimestre 4	549.43	615.97	477.71	453.52	467.50	451.91	655.66	595.70	501.41	457.55	598.40
	Annual - Annuel	535.05	578.27	435.57	422.22	452.08	451.99	617.64	589.54	463.14	452.02	590.84
	2005											
	Quarter 1 - Trimestre 1	558.04	649.77	466.00	462.96	479.86	470.23	669.41	603.83	506.15	473.61	606.56
	Quarter 2 - Trimestre 2	563.86	647.79	516.79	509.74	487.78	467.11	644.69	597.22	543.96	474.65	599.75
	Quarter 3 - Trimestre 3	558.90	604.66	479.94	489.63	499.48	491.87	643.38	596.41	510.08	494.46	598.63
	Quarter 4 - Trimestre 4	552.76	572.13	474.59	483.96	478.28	469.26	715.70	596.46	497.97	472.43	601.08
	Annual - Annuel	558.37	619.31	484.44	486.58	486.31	474.85	665.20	598.44	514.54	478.88	601.46
	2006											
	Quarter 1 - Trimestre 1	568.70	579.94	475.43	474.94	492.58	491.57	666.63	620.89	498.03	491.92	622.97
	Quarter 2 - Trimestre 2	578.94	608.64	494.45	480.13	520.97	497.25	712.91	626.30	513.22	505.74	630.04
	Quarter 3 - Trimestre 3	591.81	641.57	501.94	494.02	553.80	504.69	696.06	638.76	529.21	522.44	640.73
	Quarter 4 - Trimestre 4	590.09	656.16	515.05	512.66	520.75	509.00	731.80	629.82	545.21	513.39	633.06
	Annual - Annuel	582.46	622.09	496.80	490.62	522.46	500.54	699.58	629.01	521.62	508.44	631.74
	2007											
	Quarter 1 - Trimestre 1	590.91	688.54	512.17	507.45	513.42	501.63	745.90	629.74	550.09	506.43	632.37
	Quarter 2 - Trimestre 2	605.63	676.53	525.89	515.83	527.64	512.44	657.49	650.55	553.42	518.27	650.75
	Quarter 3 - Trimestre 3	604.73	716.36	521.82	503.23	519.78	510.28	591.26	651.36	554.56	513.96	649.36
	Quarter 4 - Trimestre 4	607.63	713.14	523.74	510.41	520.33	510.00	620.65	655.99	557.02	514.11	654.88
	Annual - Annuel	602.32	698.42	521.00	509.17	520.16	508.62	644.84	647.06	553.81	513.17	646.99
	2008											
	Quarter 1 - Trimestre 1	616.71	754.45	530.69	519.89	552.24	544.69	570.31	547.58	656.42
	Quarter 2 - Trimestre 2	607.76	718.41	524.75	519.71	543.60	534.28	561.53	537.88	646.87
	Quarter 3 - Trimestre 3	623.44	769.88	529.79	510.50	540.21	542.94	569.50	541.84	670.03
71	Arts, entertainment & recreation - Arts, spectacles et loisirs											
	2004											
	Quarter 1 - Trimestre 1	481.18	500.01	484.91	349.17	583.27	575.59	442.62	578.95	331.49
	Quarter 2 - Trimestre 2	475.84	744.59	468.63	402.28	471.25	504.64	486.62	487.55	329.28
	Quarter 3 - Trimestre 3	470.68	574.81	522.02	404.93	496.76	470.66	475.92	483.30	356.60
	Quarter 4 - Trimestre 4	491.39	742.00	501.77	356.38	535.89	556.54	485.31	548.70	328.98
	Annual - Annuel	478.90	641.70	495.38	383.95	512.69	521.16	474.37	517.27	336.87
	2005											
	Quarter 1 - Trimestre 1	485.27	520.83	513.43	391.57	576.95	569.31	468.34	572.31	312.36
	Quarter 2 - Trimestre 2	453.50	598.37	421.64	391.39	480.21	558.12	437.38	519.77	314.75
	Quarter 3 - Trimestre 3	445.91	498.32	415.64	415.37	428.30	537.51	428.38	483.56	398.94
	Quarter 4 - Trimestre 4	468.31	511.83	401.04	442.65	484.47	629.26	438.04	556.73	330.08
	Annual - Annuel	461.16	531.68	432.25	408.98	480.65	570.29	441.17	527.72	338.79
	2006											
	Quarter 1 - Trimestre 1	470.67	..	390.77	448.91	507.19	611.46	561.77	..
	Quarter 2 - Trimestre 2	449.63	..	418.98	408.77	467.51	536.71	502.05	..
	Quarter 3 - Trimestre 3	448.98	..	420.75	417.08	486.47	504.62	496.21	..
	Quarter 4 - Trimestre 4	478.66	..	399.04	442.86	610.28	563.02	580.51	..
	Annual - Annuel	460.41	..	408.95	425.26	507.74	547.90	529.62	..
	2007											
	Quarter 1 - Trimestre 1	475.79	..	412.59	430.32	572.08	582.63	578.06	..
	Quarter 2 - Trimestre 2	451.51	..	410.80	424.17	504.39	484.20	493.03	..
	Quarter 3 - Trimestre 3	438.95	..	417.36	432.44	454.04	488.70	471.95	..
	Quarter 4 - Trimestre 4	470.87	..	407.45	429.05	605.89	493.07	550.52	..
	Annual - Annuel	457.12	..	412.33	428.93	525.05	508.31	516.13	..
	2008											
	Quarter 1 - Trimestre 1	481.71	..	422.60	422.85	759.93	467.04	642.14	..
	Quarter 2 - Trimestre 2	458.85	..	429.21	422.68	596.64	429.87	549.66	..
	Quarter 3 - Trimestre 3	438.42	..	443.12	414.54	493.17	389.08	458.94	..
72	Accommodation & food services - Hébergement et services de restauration											
	2004											
	Quarter 1 - Trimestre 1	265.46	310.38	250.83	242.70	248.44	255.21	251.10	251.40	311.28
	Quarter 2 - Trimestre 2	275.36	281.58	256.41	266.40	268.96	268.89	262.83	268.93	308.45
	Quarter 3 - Trimestre 3	283.52	321.88	273.56	271.60	279.69	264.70	276.27	272.91	312.67
	Quarter 4 - Trimestre 4	273.32	328.85	259.83	261.03	265.34	259.42	265.33	262.56	303.57
	Annual - Annuel	274.51	310.15	260.45	260.75	265.39	261.81	264.19	263.80	309.01
	2005											
	Quarter 1 - Trimestre 1	280.83	384.94	263.00	265.15	260.31	271.01	273.40	264.90	316.97
	Quarter 2 - Trimestre 2	290.36	291.13	275.23	271.08	338.35	276.70	274.51	310.62	302.45
	Quarter 3 - Trimestre 3	280.98	278.44	267.33	265.19	280.03	282.07	267.16	280.98	315.01

Table 11

Quarterly and Annual Estimates of Average Weekly Earnings (including overtime) by Enterprise Size of Employment, for All Employees, for Selected Industries, Canada, Provinces and Territories.

(Continued - suite)

Tableau 11

Estimations trimestrielles et annuelles de la rémunération hebdomadaire moyenne (avec surtemps), par taille d'entreprise selon l'emploi, pour l'ensemble des salariés pour une sélection d'industries, Canada, provinces et territoires.

NAICS 2007	Industry	Size - Taille										
		All Sizes - Toutes les tailles	0-4	5-19	20-49	50-99	100-299	300-499	500 +	0-49	50-299	300 +
SCIAN 2007	Industrie											
MANITOBA												
72	Accommodation & food services - Hébergement et services de restauration											
	2005											
	Quarter 4 - Trimestre 4	\$274.21	\$282.19	\$257.87	\$260.48	\$270.29	\$268.25	\$261.08	\$269.35	\$309.03
	Annual - Annuel	281.64	307.83	266.02	265.55	287.30	274.62	269.04	281.57	310.74
	2006											
	Quarter 1 - Trimestre 1	280.79	288.77	259.71	270.84	271.38	279.72	266.90	275.45	318.28
	Quarter 2 - Trimestre 2	280.64	344.95	260.93	268.26	277.24	257.48	269.52	267.29	325.05
	Quarter 3 - Trimestre 3	297.05	328.92	282.86	290.46	285.31	290.97	289.45	287.92	328.17
	Quarter 4 - Trimestre 4	296.97	344.46	279.79	286.55	282.05	291.52	287.78	286.41	333.53
	Annual - Annuel	288.96	326.00	270.89	279.16	279.33	279.47	278.54	279.40	326.25
	2007											
	Quarter 1 - Trimestre 1	285.91	320.45	258.83	273.18	277.03	285.30	269.95	281.19	330.80
	Quarter 2 - Trimestre 2	291.01	313.32	270.76	278.57	276.42	296.57	277.22	285.64	332.35
	Quarter 3 - Trimestre 3	295.33	300.14	278.90	285.59	286.05	294.20	283.70	289.91	332.94
	Quarter 4 - Trimestre 4	298.52	327.09	284.67	290.17	283.04	284.45	290.75	283.73	338.98
	Annual - Annuel	292.84	314.87	273.51	281.97	280.73	289.98	280.57	285.17	333.86
	2008											
	Quarter 1 - Trimestre 1	295.12	329.41	280.67	287.62	286.31	294.60	\$274.77	\$328.49	287.95	290.10	319.77
	Quarter 2 - Trimestre 2	303.58	320.10	293.91	300.59	288.23	317.63	287.85	326.42	299.05	300.82	318.74
	Quarter 3 - Trimestre 3	319.81	349.29	311.60	314.14	303.64	333.22	317.00	339.39	315.58	316.11	335.11
81	Other services (except public administration) - Autres services, sauf les administrations publiques											
	2004											
	Quarter 1 - Trimestre 1	498.60	489.47	453.44	474.94	582.58	451.21	671.07	697.20	468.20	490.99	693.35
	Quarter 2 - Trimestre 2	521.65	486.49	491.42	528.99	534.46	511.39	658.13	645.44	499.57	519.91	647.13
	Quarter 3 - Trimestre 3	523.77	509.81	475.38	529.76	503.90	543.12	633.09	656.71	498.51	526.76	653.89
	Quarter 4 - Trimestre 4	530.36	491.31	519.51	517.19	531.96	490.97	616.83	647.60	511.29	507.28	644.51
	Annual - Annuel	518.66	494.19	484.58	512.09	535.91	496.02	645.71	660.06	494.36	510.80	658.29
	2005											
	Quarter 1 - Trimestre 1	530.27	507.17	517.16	501.51	504.69	515.90	510.34	511.24	648.02
	Quarter 2 - Trimestre 2	539.47	503.81	529.03	516.70	552.43	520.42	519.35	536.25	638.85
	Quarter 3 - Trimestre 3	534.44	486.39	491.17	549.38	518.73	572.17	504.69	544.50	667.35
	Quarter 4 - Trimestre 4	535.38	492.68	491.64	551.81	570.64	539.21	507.30	554.14	638.25
	Annual - Annuel	534.90	497.49	507.28	529.79	537.61	536.09	510.41	536.81	647.79
	2006											
	Quarter 1 - Trimestre 1	528.52	481.80	489.06	537.17	550.73	533.49	716.95	638.52	499.33	541.72	645.90
	Quarter 2 - Trimestre 2	543.10	497.73	503.40	545.44	627.38	539.00	840.60	611.53	512.73	582.00	632.06
	Quarter 3 - Trimestre 3	550.73	489.12	515.59	568.13	567.32	572.38	567.35	709.31	522.03	569.64	672.07
	Quarter 4 - Trimestre 4	551.55	508.60	517.15	577.36	583.33	532.74	534.95	668.26	529.64	559.18	642.79
	Annual - Annuel	543.55	494.36	506.58	556.88	581.68	543.84	622.81	651.90	516.04	563.02	647.36
	2007											
	Quarter 1 - Trimestre 1	544.41	502.19	506.42	591.08	523.14	529.74	526.53	526.30	621.25
	Quarter 2 - Trimestre 2	563.49	531.87	520.91	592.79	594.42	530.90	540.78	563.02	639.93
	Quarter 3 - Trimestre 3	568.98	516.13	526.63	607.87	563.04	560.84	544.56	561.98	660.68
	Quarter 4 - Trimestre 4	560.90	517.40	517.73	609.36	591.49	521.90	541.19	557.08	626.55
	Annual - Annuel	559.61	516.92	518.07	600.58	568.49	535.80	538.39	552.53	636.98
	2008											
	Quarter 1 - Trimestre 1	559.71	522.85	523.07	597.90	542.87	558.58	541.76	549.03	623.02
	Quarter 2 - Trimestre 2	578.26	548.37	543.07	608.13	591.95	555.19	560.37	574.67	637.61
	Quarter 3 - Trimestre 3	577.13	532.22	546.37	595.53	570.32	564.34	555.99	567.74	659.71
91	Public administration - Administrations publiques											
	2004											
	Quarter 1 - Trimestre 1	738.08	486.79	477.73	510.98	480.59	396.81	492.05	431.57	809.64
	Quarter 2 - Trimestre 2	720.77	493.34	433.77	485.71	506.62	437.67	460.54	463.47	784.24
	Quarter 3 - Trimestre 3	727.72	443.13	413.74	440.49	484.93	430.39	428.46	452.03	805.29
	Quarter 4 - Trimestre 4	746.01	443.55	440.65	502.53	522.85	459.95	468.12	486.82	816.93
	Annual - Annuel	732.83	467.48	441.48	482.44	498.63	431.37	461.51	458.47	803.63
	2005											
	Quarter 1 - Trimestre 1	775.24	443.79	454.30	527.72	585.60	525.94	481.96	553.56	832.22
	Quarter 2 - Trimestre 2	772.24	447.02	452.88	502.62	628.92	587.39	472.28	605.51	819.59
	Quarter 3 - Trimestre 3	773.51	486.20	476.33	525.15	554.19	582.39	498.74	573.78	829.94
	Quarter 4 - Trimestre 4	787.90	481.72	479.37	517.05	562.16	586.39	495.89	578.80	844.81
	Annual - Annuel	777.17	463.99	465.62	518.28	584.91	573.21	487.48	577.58	831.50
	2006											
	Quarter 1 - Trimestre 1	794.88	475.56	454.20	529.47	519.90	575.40	482.74	555.76	853.78
	Quarter 2 - Trimestre 2	766.96	495.12	463.89	500.68	583.42	553.01	480.56	565.46	818.31
	Quarter 3 - Trimestre 3	776.35	487.66	471.21	479.26	528.18	545.57	475.63	537.96	838.53
	Quarter 4 - Trimestre 4	800.50	496.76	481.32	493.12	527.89	565.12	487.75	549.99	869.70
	Annual - Annuel	784.16	488.59	467.91	498.60	540.33	559.83	481.67	551.97	844.31

Table 11

Quarterly and Annual Estimates of Average Weekly Earnings (including overtime) by Enterprise Size of Employment, for All Employees, for Selected Industries, Canada, Provinces and Territories.

(Continued - suite)

Tableau 11

Estimations trimestrielles et annuelles de la rémunération hebdomadaire moyenne (avec surtemps), par taille d'entreprise selon l'emploi, pour l'ensemble des salariés pour une sélection d'industries, Canada, provinces et territoires.

NAICS 2007	Industry	Size - Taille										
		All Sizes - Toutes les tailles	0-4	5-19	20-49	50-99	100-299	300-499	500 +	0-49	50-299	300 +
MANITOBA												
91	Public administration - Administrations publiques											
	2007											
	Quarter 1 - Trimestre 1	\$812.42	\$490.64	\$447.28	\$504.87	\$580.25	\$549.88	\$473.85	\$560.05	\$886.64
	Quarter 2 - Trimestre 2	811.50	478.67	462.21	492.44	601.09	563.48	477.31	577.23	883.51
	Quarter 3 - Trimestre 3	812.39	479.99	433.84	448.76	629.20	524.17	443.71	562.95	894.30
	Quarter 4 - Trimestre 4	857.19	496.53	464.17	505.45	617.40	582.20	484.58	594.97	941.82
	Annual - Annuel	823.25	486.14	451.94	486.39	608.64	554.45	469.67	573.90	901.39
	2008											
	Quarter 1 - Trimestre 1	865.80	513.58	489.68	517.88	676.58	577.40	503.54	611.46	947.62
	Quarter 2 - Trimestre 2	868.99	548.54	485.61	528.94	621.86	608.42	509.44	613.92	947.93
	Quarter 3 - Trimestre 3	858.86	571.52	501.87	533.76	617.36	612.82	521.96	614.63	936.16
	11-91N Industrial aggregate (excluding unclassified) - Ensemble des industries sauf les entreprises non classifiées											
	2004											
	Quarter 1 - Trimestre 1	626.04	538.25	477.72	513.16	527.89	587.93	\$683.31	\$717.51	502.11	562.60	715.03
	Quarter 2 - Trimestre 2	631.65	550.13	488.64	540.76	560.88	596.89	644.56	715.27	519.04	582.02	709.77
	Quarter 3 - Trimestre 3	631.59	563.77	500.23	538.29	556.69	589.36	640.56	720.54	525.78	575.90	714.28
	Quarter 4 - Trimestre 4	641.56	601.58	523.58	549.60	556.26	591.93	627.00	720.85	547.96	577.72	713.56
	Annual - Annuel	632.77	563.67	497.70	535.55	550.40	591.51	648.04	718.52	523.85	574.61	713.13
	2005											
	Quarter 1 - Trimestre 1	647.74	585.87	514.19	565.71	556.70	609.19	647.71	725.79	546.68	587.93	719.40
	Quarter 2 - Trimestre 2	657.86	611.86	524.07	581.41	569.61	615.66	687.07	732.75	561.10	596.47	729.12
	Quarter 3 - Trimestre 3	660.23	589.50	534.91	577.09	592.88	628.00	690.78	737.71	560.30	613.46	733.82
	Quarter 4 - Trimestre 4	660.48	595.35	545.02	579.25	593.69	623.51	687.35	727.95	566.80	611.09	724.75
	Annual - Annuel	656.64	595.62	529.76	576.01	578.70	619.23	678.17	730.97	558.85	602.49	726.71
	2006											
	Quarter 1 - Trimestre 1	666.96	587.15	538.24	585.93	597.26	627.68	704.98	739.15	564.48	615.30	736.39
	Quarter 2 - Trimestre 2	668.57	606.31	547.73	578.70	613.88	614.56	719.84	740.67	569.70	614.27	738.98
	Quarter 3 - Trimestre 3	675.70	611.76	559.56	598.36	605.89	633.26	715.08	750.48	583.05	621.49	747.92
	Quarter 4 - Trimestre 4	683.15	636.37	576.63	614.99	611.99	633.31	710.50	747.98	601.81	624.15	745.11
	Annual - Annuel	673.65	610.67	555.72	594.68	607.43	627.22	712.58	744.54	579.96	618.86	742.05
	2007											
	Quarter 1 - Trimestre 1	689.80	631.83	567.62	606.62	610.12	632.46	714.21	764.32	593.55	622.96	760.78
	Quarter 2 - Trimestre 2	699.56	645.72	574.06	606.35	618.72	641.62	705.90	780.96	598.55	631.61	775.36
	Quarter 3 - Trimestre 3	702.72	639.50	576.25	607.36	631.69	652.39	713.17	788.46	598.81	643.37	783.04
	Quarter 4 - Trimestre 4	715.05	669.82	591.65	622.97	632.79	660.69	674.40	797.47	617.36	648.52	788.40
	Annual - Annuel	701.93	646.92	577.52	610.86	623.70	647.04	701.44	782.89	602.17	636.92	776.97
	2008											
	Quarter 1 - Trimestre 1	715.91	653.07	584.52	611.73	635.76	670.59	707.35	796.87	607.33	655.29	790.44
	Quarter 2 - Trimestre 2	721.63	676.12	593.43	610.59	626.29	688.47	694.81	806.80	614.71	660.36	798.38
	Quarter 3 - Trimestre 3	719.88	673.42	606.43	620.69	630.34	686.80	688.07	803.98	623.65	660.95	794.47
SASKATCHEWAN												
21	Mining, quarrying & oil & gas extraction - Extraction minière, exploitation en carrière et extraction de pétrole et de gaz											
	2004											
	Quarter 1 - Trimestre 1	1,051.97	662.92	749.64	1,139.69
	Quarter 2 - Trimestre 2	1,001.30	671.30	736.50	1,086.07
	Quarter 3 - Trimestre 3	1,009.06	654.71	797.52	1,071.56
	Quarter 4 - Trimestre 4	1,041.34	734.81	832.49	1,072.77
	Annual - Annuel	1,026.01	681.31	779.83	1,091.52
	2005											
	Quarter 1 - Trimestre 1	1,081.79	669.10	793.04	1,008.52	1,187.57	1,267.13	804.88	1,236.24	1,155.62
	Quarter 2 - Trimestre 2	1,108.55	711.17	862.49	917.10	1,192.27	1,312.51	831.17	1,272.62	1,179.67
	Quarter 3 - Trimestre 3	1,133.30	860.67	957.09	1,037.47	1,204.07	1,142.36	951.66	1,163.10	1,195.16
	Quarter 4 - Trimestre 4	1,157.28	923.31	1,016.86	1,127.13	1,197.88	1,212.38	1,018.89	1,208.43	1,198.81
	Annual - Annuel	1,121.48	792.82	909.03	1,027.39	1,195.38	1,230.33	904.98	1,218.83	1,182.98
	2006											
	Quarter 1 - Trimestre 1	1,133.28	903.57	1,046.08	1,122.76	1,027.38	1,096.46	1,185.60
	Quarter 2 - Trimestre 2	1,162.80	859.45	986.50	1,023.49	956.75	1,144.55	1,237.15
	Quarter 3 - Trimestre 3	1,135.66	827.53	974.04	1,065.66	963.77	1,170.19	1,191.50
	Quarter 4 - Trimestre 4	1,166.86	952.31	1,035.05	1,127.12	1,040.54	1,192.58	1,208.93
	Annual - Annuel	1,149.89	884.99	1,010.46	1,087.10	997.55	1,152.99	1,206.53
	2007											
	Quarter 1 - Trimestre 1	1,202.02	1,099.82	1,116.27	1,227.40	1,145.84	1,215.46	1,219.29
	Quarter 2 - Trimestre 2	1,253.02	1,063.29	1,203.65	1,235.90	1,173.58	1,267.50	1,279.04
	Quarter 3 - Trimestre 3	1,285.93	1,063.47	1,151.82	1,238.33	1,153.15	1,366.07	1,319.86
	Quarter 4 - Trimestre 4	1,326.71	1,168.65	1,226.44	1,310.67	1,233.90	1,399.78	1,344.78
	Annual - Annuel	1,266.80	1,099.84	1,175.39	1,253.18	1,177.16	1,317.23	1,289.32
	2008											
	Quarter 1 - Trimestre 1	1,362.83	1,155.71	1,193.29	1,353.86	1,437.40	1,567.00	1,232.20	1,535.79	1,376.07

Table 11

Quarterly and Annual Estimates of Average Weekly Earnings (including overtime) by Enterprise Size of Employment, for All Employees, for Selected Industries, Canada, Provinces and Territories.

(Continued - suite)

Tableau 11

Estimations trimestrielles et annuelles de la rémunération hebdomadaire moyenne (avec surtemps), par taille d'entreprise selon l'emploi, pour l'ensemble des salariés pour une sélection d'industries, Canada, provinces et territoires.

NAICS 2007	Industry	Size - Taille										
		All Sizes - Toutes les tailles	0-4	5-19	20-49	50-99	100-299	300-499	500 +	0-49	50-299	300 +
SASKATCHEWAN												
21	Mining, quarrying & oil & gas extraction - Extraction minière, exploitation en carrière et extraction de pétrole et de gaz											
	2008											
	Quarter 2 - Trimestre 2	\$1,419.72	\$1,166.80	\$1,263.24	\$1,336.58	\$1,480.75	\$1,553.55	\$1,256.17	\$1,535.90	\$1,454.76
	Quarter 3 - Trimestre 3	1,398.20	1,202.15	1,303.16	1,416.38	1,374.12	1,423.52	1,304.69	1,410.90	1,427.10
23	Construction - Construction											
	2004											
	Quarter 1 - Trimestre 1	756.94	563.40	670.26	759.63	671.26	937.02	661.99	771.36	1,082.10
	Quarter 2 - Trimestre 2	744.68	553.81	649.43	777.67	686.61	898.78	657.04	769.98	1,040.61
	Quarter 3 - Trimestre 3	744.40	554.32	644.90	829.90	714.09	839.29	672.47	767.44	999.99
	Quarter 4 - Trimestre 4	755.36	565.72	666.85	804.45	788.73	806.91	678.41	797.20	997.79
	Annual - Annuel	749.97	559.21	656.96	796.81	718.35	858.17	668.00	777.14	1,027.42
	2005											
	Quarter 1 - Trimestre 1	754.28	570.85	679.11	774.99	718.24	858.23	671.37	761.88	1,041.74
	Quarter 2 - Trimestre 2	757.92	560.48	668.99	795.41	716.43	868.75	674.88	789.36	1,039.95
	Quarter 3 - Trimestre 3	793.63	645.90	709.33	831.69	836.71	840.34	728.14	838.83	985.69
	Quarter 4 - Trimestre 4	805.43	649.85	731.83	838.34	859.55	845.96	741.59	851.84	977.79
	Annual - Annuel	780.08	607.94	698.77	813.53	786.99	849.91	706.33	819.14	1,008.73
	2006											
	Quarter 1 - Trimestre 1	811.22	654.95	747.46	832.39	856.43	833.21	744.38	846.08	1,004.70
	Quarter 2 - Trimestre 2	811.68	682.11	732.22	850.31	861.50	872.93	749.22	866.13	988.22
	Quarter 3 - Trimestre 3	834.41	711.36	763.93	889.90	870.74	921.40	786.14	896.70	937.51
	Quarter 4 - Trimestre 4	852.70	734.81	781.50	911.36	903.34	922.64	804.95	913.00	926.88
	Annual - Annuel	829.05	697.69	756.72	873.93	874.75	897.20	772.69	885.35	960.16
	2007											
	Quarter 1 - Trimestre 1	868.02	751.06	811.16	925.99	880.30	865.18	\$1,243.96	\$957.59	825.23	873.16	984.12
	Quarter 2 - Trimestre 2	907.28	738.17	844.70	971.33	961.58	927.88	1,259.47	1,015.92	852.94	945.92	1,036.57
	Quarter 3 - Trimestre 3	950.72	761.35	874.65	1,012.76	1,042.11	1,025.26	1,237.85	1,043.02	883.97	1,034.39	1,063.34
	Quarter 4 - Trimestre 4	961.25	826.47	902.17	997.90	1,074.69	986.59	1,172.98	1,044.86	908.83	1,031.37	1,054.74
	Annual - Annuel	925.13	770.76	861.05	980.21	1,001.56	961.68	1,231.60	1,016.27	870.23	982.74	1,035.67
	2008											
	Quarter 1 - Trimestre 1	917.59	763.21	847.56	929.04	1,022.38	1,036.71	842.79	1,029.73	1,047.94
	Quarter 2 - Trimestre 2	930.50	778.97	854.93	955.57	1,076.00	1,074.55	862.03	1,075.22	1,013.49
	Quarter 3 - Trimestre 3	973.59	812.67	895.76	1,010.73	1,093.68	1,068.80	907.59	1,080.25	1,085.46
31-33	Manufacturing - Fabrication											
	2004											
	Quarter 1 - Trimestre 1	787.14	485.99	619.24	702.84	768.65	872.12	773.58	861.20	631.27	836.94	850.76
	Quarter 2 - Trimestre 2	790.61	489.30	601.28	717.76	759.58	851.47	844.37	876.86	631.33	817.57	873.04
	Quarter 3 - Trimestre 3	795.61	514.78	602.59	701.19	780.68	841.52	792.74	891.89	631.54	819.32	878.09
	Quarter 4 - Trimestre 4	806.14	574.84	642.55	752.28	797.08	854.32	819.57	873.87	677.81	833.69	866.31
	Annual - Annuel	795.00	515.23	616.33	718.71	776.74	854.65	807.47	876.24	643.05	826.69	867.36
	2005											
	Quarter 1 - Trimestre 1	817.01	538.59	632.18	755.98	813.93	871.89	666.81	852.34	879.39
	Quarter 2 - Trimestre 2	837.66	531.48	632.54	773.41	795.98	860.01	678.95	838.18	925.26
	Quarter 3 - Trimestre 3	840.42	628.14	706.84	764.79	824.82	839.63	721.77	833.66	912.43
	Quarter 4 - Trimestre 4	841.18	650.37	714.96	796.67	804.45	868.54	738.71	844.86	895.60
	Annual - Annuel	834.31	587.48	672.71	772.91	810.28	860.51	702.32	842.30	903.68
	2006											
	Quarter 1 - Trimestre 1	838.45	641.44	711.59	780.69	825.17	848.28	729.69	839.46	893.59
	Quarter 2 - Trimestre 2	848.39	627.58	718.49	798.74	836.10	824.73	739.75	828.98	919.67
	Quarter 3 - Trimestre 3	827.40	645.01	687.02	777.43	865.23	801.85	720.41	826.69	890.01
	Quarter 4 - Trimestre 4	846.27	681.72	723.58	812.28	867.66	844.86	757.75	854.05	895.23
	Annual - Annuel	840.14	648.88	710.08	792.83	848.24	829.85	736.99	836.97	899.80
	2007											
	Quarter 1 - Trimestre 1	839.10	663.21	708.12	787.02	863.09	838.49	738.15	848.35	891.20
	Quarter 2 - Trimestre 2	872.64	663.12	719.55	839.52	908.33	849.89	767.41	875.40	934.22
	Quarter 3 - Trimestre 3	868.62	645.08	697.88	843.08	891.30	831.87	756.67	856.36	942.47
	Quarter 4 - Trimestre 4	881.27	702.16	751.99	866.21	938.03	829.47	796.68	872.38	935.59
	Annual - Annuel	865.57	669.10	719.15	834.38	901.01	837.14	764.90	863.40	925.74
	2008											
	Quarter 1 - Trimestre 1	884.42	672.86	735.75	873.92	885.73	859.19	971.23	940.14	790.75	869.47	947.50
	Quarter 2 - Trimestre 2	902.90	696.05	760.75	873.48	894.05	878.27	941.21	974.19	804.63	885.11	966.59
	Quarter 3 - Trimestre 3	876.85	678.31	734.73	844.25	881.03	819.53	907.04	959.04	777.61	844.98	947.03
41	Wholesale Trade - Commerce de gros											
	2004											
	Quarter 1 - Trimestre 1	755.04	568.47	639.75	713.17	809.57	831.07	950.99	839.27	654.92	821.13	856.96
	Quarter 2 - Trimestre 2	758.92	583.98	645.38	731.78	791.96	817.61	894.84	850.70	669.55	805.31	858.90
	Quarter 3 - Trimestre 3	765.94	647.25	634.94	742.75	815.70	781.81	940.56	858.65	680.10	797.15	873.19
	Quarter 4 - Trimestre 4	757.14	616.69	660.46	732.27	796.49	782.28	918.66	829.86	682.36	788.70	845.65

Table 11

Quarterly and Annual Estimates of Average Weekly Earnings (including overtime) by Enterprise Size of Employment, for All Employees, for Selected Industries, Canada, Provinces and Territories.

(Continued - suite)

Tableau 11

Estimations trimestrielles et annuelles de la rémunération hebdomadaire moyenne (avec surtemps), par taille d'entreprise selon l'emploi, pour l'ensemble des salariés pour une sélection d'industries, Canada, provinces et territoires.

NAICS 2007	Industry	Size - Taille										
		All Sizes - Toutes les tailles	0-4	5-19	20-49	50-99	100-299	300-499	500 +	0-49	50-299	300 +
SASKATCHEWAN												
41	Wholesale Trade - Commerce de gros											
	2004											
	Annual - Annuel	\$759.32	\$603.19	\$645.02	\$730.61	\$803.24	\$802.61	\$924.87	\$844.78	\$671.92	\$802.90	\$858.80
	2005											
	Quarter 1 - Trimestre 1	757.81	609.43	622.92	726.53	791.66	779.64	1,026.10	843.94	661.93	784.97	876.02
	Quarter 2 - Trimestre 2	762.04	590.06	639.29	753.42	737.65	785.26	1,075.04	840.78	679.06	765.29	882.42
	Quarter 3 - Trimestre 3	772.90	656.74	678.78	718.09	778.90	821.33	989.24	837.13	692.15	803.69	864.97
	Quarter 4 - Trimestre 4	781.81	680.56	719.31	743.06	765.46	808.00	892.55	847.31	723.78	792.34	855.15
	Annual - Annuel	768.77	633.81	664.66	735.35	768.84	799.27	995.05	842.32	689.33	786.75	869.43
	2006											
	Quarter 1 - Trimestre 1	794.92	692.29	719.27	757.32	754.58	831.12	809.29	887.34	730.94	803.12	874.85
	Quarter 2 - Trimestre 2	807.69	696.07	710.89	782.16	801.95	841.31	823.28	900.07	737.40	825.49	884.69
	Quarter 3 - Trimestre 3	819.69	680.56	730.47	777.91	825.95	831.01	893.86	912.62	743.12	828.90	908.93
	Quarter 4 - Trimestre 4	835.14	731.77	775.81	790.76	848.64	846.22	853.37	907.68	775.11	847.27	891.17
	Annual - Annuel	814.54	700.59	733.05	776.90	809.14	837.11	848.40	902.07	746.28	825.81	890.31
	2007											
	Quarter 1 - Trimestre 1	844.86	691.42	757.12	795.72	860.62	859.39	944.96	921.82	762.15	859.93	927.52
	Quarter 2 - Trimestre 2	854.44	704.53	768.47	810.41	894.87	824.40	932.41	940.63	776.69	854.68	938.46
	Quarter 3 - Trimestre 3	875.57	708.17	804.49	809.02	885.07	857.21	995.24	958.48	791.06	870.06	967.21
	Quarter 4 - Trimestre 4	879.43	738.21	846.57	793.03	890.82	875.01	961.31	943.58	808.17	882.53	947.81
	Annual - Annuel	863.74	710.97	793.66	802.37	883.15	853.42	958.04	941.59	784.30	866.82	945.65
	2008											
	Quarter 1 - Trimestre 1	894.08	733.91	834.52	848.75	945.78	836.66	1,055.50	934.62	822.94	890.08	965.27
	Quarter 2 - Trimestre 2	898.34	745.83	835.47	909.43	931.12	860.99	1,008.74	929.31	849.87	893.97	949.06
	Quarter 3 - Trimestre 3	918.25	762.89	844.74	890.04	930.87	864.00	1,072.24	974.99	847.99	896.88	1,000.69
44-45	Retail trade - Commerce de détail											
	2004											
	Quarter 1 - Trimestre 1	407.35	356.44	384.63	476.79	546.64	445.75	380.26	378.02	406.17	503.28	378.12
	Quarter 2 - Trimestre 2	423.35	360.10	394.77	509.83	605.84	432.64	392.54	388.71	422.35	532.41	388.92
	Quarter 3 - Trimestre 3	427.84	373.78	394.81	527.53	572.95	456.49	377.82	394.64	429.40	525.50	393.88
	Quarter 4 - Trimestre 4	429.06	378.06	407.10	524.17	601.00	438.97	391.92	387.44	436.84	538.79	387.64
	Annual - Annuel	422.04	367.12	395.29	509.84	582.36	443.50	386.09	387.25	423.75	525.30	387.19
	2005											
	Quarter 1 - Trimestre 1	430.02	378.96	400.38	536.69	577.59	462.89	367.17	393.51	437.02	534.93	392.29
	Quarter 2 - Trimestre 2	443.32	388.81	414.07	540.59	610.61	465.31	451.56	399.43	448.59	549.57	401.87
	Quarter 3 - Trimestre 3	444.24	406.71	427.64	522.97	573.40	499.44	404.33	401.16	453.19	541.14	401.32
	Quarter 4 - Trimestre 4	443.53	412.00	435.47	523.08	585.62	459.71	378.09	399.70	458.43	537.25	398.79
	Annual - Annuel	440.37	396.28	419.58	530.77	586.83	473.15	400.66	398.46	449.38	540.88	398.56
	2006											
	Quarter 1 - Trimestre 1	442.73	409.03	427.48	519.95	580.07	479.63	395.90	399.70	451.70	540.71	399.53
	Quarter 2 - Trimestre 2	459.41	411.40	439.45	545.26	586.41	494.74	440.84	415.36	466.50	549.55	416.60
	Quarter 3 - Trimestre 3	462.47	426.73	445.44	553.43	611.40	528.35	400.05	410.73	474.47	573.19	410.26
	Quarter 4 - Trimestre 4	458.14	464.70	466.99	547.43	634.12	445.31	403.53	398.78	491.65	548.79	398.99
	Annual - Annuel	455.77	427.72	444.96	541.80	601.98	487.54	410.34	405.93	471.25	553.17	406.13
	2007											
	Quarter 1 - Trimestre 1	457.11	452.12	455.77	528.86	615.32	482.49	383.65	405.29	477.51	549.82	404.27
	Quarter 2 - Trimestre 2	465.14	454.57	462.14	537.45	638.27	489.18	429.54	408.02	484.90	558.79	409.14
	Quarter 3 - Trimestre 3	468.11	455.12	455.58	542.55	623.66	535.54	424.03	410.15	482.26	575.45	410.87
	Quarter 4 - Trimestre 4	473.40	471.15	481.81	561.21	620.52	522.28	401.03	408.61	504.94	568.25	408.20
	Annual - Annuel	466.14	458.15	463.84	542.65	624.36	509.31	410.14	408.06	487.45	563.67	408.16
	2008											
	Quarter 1 - Trimestre 1	458.48	448.24	464.28	556.30	598.30	486.68	389.19	399.72	489.92	543.74	399.17
	Quarter 2 - Trimestre 2	470.20	481.61	479.76	552.27	583.67	495.24	427.38	412.28	502.97	539.84	413.14
	Quarter 3 - Trimestre 3	484.43	502.38	494.03	583.43	593.92	518.30	415.73	422.51	523.64	553.59	422.13
48-49	Transportation & warehousing - Transport et entreposage											
	2004											
	Quarter 1 - Trimestre 1	740.89	553.50	581.56	652.34	739.55	581.31	660.11	879.83	594.48	635.58	863.13
	Quarter 2 - Trimestre 2	744.50	557.33	590.01	649.29	829.30	581.09	684.49	867.05	598.38	664.36	855.41
	Quarter 3 - Trimestre 3	741.67	574.34	607.24	668.29	751.01	600.57	656.91	863.33	616.44	657.78	841.49
	Quarter 4 - Trimestre 4	741.10	593.78	593.32	734.31	825.40	595.62	653.42	846.11	634.13	680.82	834.00
	Annual - Annuel	742.07	569.89	593.06	675.31	787.81	589.23	663.03	864.44	610.84	660.12	848.85
	2005											
	Quarter 1 - Trimestre 1	731.28	561.58	579.82	675.26	739.56	643.33	644.69	850.50	603.30	676.55	837.04
	Quarter 2 - Trimestre 2	733.95	573.25	571.43	731.19	667.84	619.38	570.43	855.20	622.28	637.41	835.34
	Quarter 3 - Trimestre 3	734.94	615.51	602.45	696.06	712.38	644.75	626.47	840.83	634.44	670.52	823.14
	Quarter 4 - Trimestre 4	749.43	636.50	658.64	751.69	735.63	613.22	779.28	835.76	678.45	659.63	831.10
	Annual - Annuel	737.38	596.99	603.46	712.97	714.15	630.08	657.76	845.76	634.50	661.11	831.66
	2006											
	Quarter 1 - Trimestre 1	746.86	625.61	634.88	727.56	794.74	609.87	801.67	834.16	659.63	678.25	831.99
	Quarter 2 - Trimestre 2	741.83	623.57	636.70	720.93	776.37	643.12	596.75	830.37	657.44	695.51	808.02
	Quarter 3 - Trimestre 3	740.88	631.34	625.19	721.89	755.30	643.06	619.74	819.60	654.61	696.50	809.55

Table 11

Quarterly and Annual Estimates of Average Weekly Earnings (including overtime) by Enterprise Size of Employment, for All Employees, for Selected Industries, Canada, Provinces and Territories.

(Continued - suite)

Tableau 11

Estimations trimestrielles et annuelles de la rémunération hebdomadaire moyenne (avec surtemps), par taille d'entreprise selon l'emploi, pour l'ensemble des salariés pour une sélection d'industries, Canada, provinces et territoires.

NAICS 2007	Industry	Size - Taille										
		All Sizes - Toutes les tailles	0-4	5-19	20-49	50-99	100-299	300-499	500 +	0-49	50-299	300 +
SASKATCHEWAN												
48-49 Transportation & warehousing - Transport et entreposage												
	2006											
	Quarter 4 - Trimestre 4	\$752.74	\$648.24	\$650.13	\$722.53	\$751.98	\$661.34	\$709.44	\$820.20	\$670.62	\$709.52	\$814.27
	Annual - Annuel	745.63	632.21	636.88	723.25	767.78	636.67	672.95	825.79	660.64	694.46	815.63
	2007											
	Quarter 1 - Trimestre 1	757.73	640.45	634.24	702.46	737.01	711.65	657.53	725.07	822.37
	Quarter 2 - Trimestre 2	761.53	654.41	647.08	730.60	758.12	695.59	675.56	726.34	819.86
	Quarter 3 - Trimestre 3	757.71	670.30	664.83	701.13	791.93	706.57	677.36	744.51	809.88
	Quarter 4 - Trimestre 4	766.87	687.54	683.39	750.00	797.05	696.60	704.36	741.53	810.75
	Annual - Annuel	761.01	663.88	658.31	721.26	769.20	702.45	679.25	734.37	815.72
	2008											
	Quarter 1 - Trimestre 1	803.46	703.83	717.17	776.38	715.75	750.67	758.52	883.22	729.84	737.46	871.86
	Quarter 2 - Trimestre 2	804.39	701.59	733.29	767.38	748.80	785.84	713.76	868.66	734.72	767.61	855.55
	Quarter 3 - Trimestre 3	803.34	719.38	731.38	746.07	760.75	798.42	706.75	867.53	732.02	782.50	851.60
51	Information & cultural industries - Industrie de l'information et industrie culturelle											
	2004											
	Quarter 1 - Trimestre 1	733.55	..	373.14	511.93	462.29	811.96
	Quarter 2 - Trimestre 2	740.18	..	397.70	520.16	470.69	814.71
	Quarter 3 - Trimestre 3	730.92	..	402.40	429.11	483.75	812.24
	Quarter 4 - Trimestre 4	736.78	..	405.59	465.91	501.68	824.51
	Annual - Annuel	735.35	..	394.84	484.05	481.54	815.82
	2005											
	Quarter 1 - Trimestre 1	761.95	..	405.58	592.36	..	670.46	837.88
	Quarter 2 - Trimestre 2	764.82	..	421.17	603.71	..	632.64	847.01
	Quarter 3 - Trimestre 3	764.47	..	489.41	642.43	..	620.87	833.44
	Quarter 4 - Trimestre 4	767.63	..	526.89	648.49	..	664.61	832.21
	Annual - Annuel	764.73	..	456.79	622.92	..	645.18	837.65
	2006											
	Quarter 1 - Trimestre 1	784.82	..	550.73	842.10
	Quarter 2 - Trimestre 2	787.77	..	555.17	844.27
	Quarter 3 - Trimestre 3	796.63	..	476.13	864.94
	Quarter 4 - Trimestre 4	799.85	..	525.57	865.48
	Annual - Annuel	792.43	..	527.26	854.40
	2007											
	Quarter 1 - Trimestre 1	832.18	..	507.26	..	665.12	646.05	585.60	653.18	905.07
	Quarter 2 - Trimestre 2	840.66	..	515.45	..	594.72	714.75	600.74	678.41	896.97
	Quarter 3 - Trimestre 3	849.75	..	556.43	..	643.28	740.39	628.46	705.52	896.15
	Quarter 4 - Trimestre 4	875.18	..	576.61	..	685.71	770.30	665.81	743.14	919.53
	Annual - Annuel	849.38	..	539.01	..	648.77	713.02	619.33	691.09	904.39
	2008											
	Quarter 1 - Trimestre 1	864.07	..	569.96	886.28	930.13	629.73	673.32	927.05
	Quarter 2 - Trimestre 2	864.26	..	561.63	829.80	937.53	593.10	631.96	931.00
	Quarter 3 - Trimestre 3	882.90	..	553.05	897.60	942.64	603.78	676.34	940.20
54	Professional, scientific & technical services - Services professionnels, scientifiques et techniques											
	2004											
	Quarter 1 - Trimestre 1	729.87	677.00	660.95	741.54	822.70	760.29	912.11	789.66	680.90	789.99	807.01
	Quarter 2 - Trimestre 2	728.78	671.90	669.36	737.72	883.10	769.89	778.44	788.66	684.10	820.88	787.11
	Quarter 3 - Trimestre 3	726.99	673.17	658.42	734.10	831.21	817.85	763.72	786.70	680.74	824.07	783.86
	Quarter 4 - Trimestre 4	745.76	733.15	676.74	794.83	812.25	777.32	848.39	758.80	723.67	793.28	768.69
	Annual - Annuel	732.86	689.09	666.32	752.28	835.95	781.05	825.15	780.65	692.26	806.44	786.51
	2005											
	Quarter 1 - Trimestre 1	750.15	690.05	688.35	767.83	842.16	796.13	865.87	798.97	705.23	815.85	808.85
	Quarter 2 - Trimestre 2	768.51	735.22	694.55	834.09	805.15	877.76	922.89	764.11	739.62	843.18	787.87
	Quarter 3 - Trimestre 3	765.93	743.31	703.68	808.84	826.98	803.04	888.70	772.78	742.62	814.28	787.18
	Quarter 4 - Trimestre 4	783.97	778.55	720.70	868.51	791.69	825.25	988.57	762.15	774.31	808.94	788.69
	Annual - Annuel	767.25	736.42	701.77	820.11	814.88	824.83	913.94	774.24	740.43	820.20	793.08
	2006											
	Quarter 1 - Trimestre 1	780.11	728.39	773.59	855.20	765.54	823.69	888.35	769.54	772.79	793.29	787.17
	Quarter 2 - Trimestre 2	780.14	764.24	719.57	853.52	795.55	845.94	1,109.69	762.24	764.36	820.64	789.75
	Quarter 3 - Trimestre 3	810.38	798.79	775.51	829.49	780.97	890.57	1,031.23	811.67	795.73	833.26	827.86
	Quarter 4 - Trimestre 4	823.73	843.23	785.88	838.40	852.31	860.16	1,021.95	795.15	818.65	856.08	815.67
	Annual - Annuel	798.38	783.12	763.32	844.05	798.33	854.81	990.22	784.14	787.96	825.62	804.42
	2007											
	Quarter 1 - Trimestre 1	816.22	809.03	790.29	846.88	830.32	840.53	808.37	834.59	821.42
	Quarter 2 - Trimestre 2	825.50	828.04	751.08	869.51	862.51	941.34	802.77	895.44	830.21
	Quarter 3 - Trimestre 3	857.78	830.93	806.88	905.52	865.46	970.86	836.05	905.55	875.57
	Quarter 4 - Trimestre 4	893.73	900.17	819.00	959.58	877.28	1,153.40	877.39	986.77	870.21
	Annual - Annuel	848.37	842.40	791.49	895.68	859.29	974.55	831.16	905.79	849.32

Table 11

Quarterly and Annual Estimates of Average Weekly Earnings (including overtime) by Enterprise Size of Employment, for All Employees, for Selected Industries, Canada, Provinces and Territories.

(Continued - suite)

Tableau 11

Estimations trimestrielles et annuelles de la rémunération hebdomadaire moyenne (avec surtemps), par taille d'entreprise selon l'emploi, pour l'ensemble des salariés pour une sélection d'industries, Canada, provinces et territoires.

NAICS 2007	Industry	Size - Taille										
		All Sizes - Toutes les tailles	0-4	5-19	20-49	50-99	100-299	300-499	500 +	0-49	50-299	300 +
SASKATCHEWAN												
54	Professional, scientific & technical services - Services professionnels, scientifiques et techniques											
	2008											
	Quarter 1 - Trimestre 1	\$906.97	\$916.77	\$873.93	\$976.71	\$918.37	\$972.86	\$909.40	\$941.74	\$876.21
	Quarter 2 - Trimestre 2	906.53	927.98	864.70	990.93	917.91	985.61	914.53	946.51	849.18
	Quarter 3 - Trimestre 3	901.58	876.60	830.96	931.55	852.52	1,150.93	868.58	977.47	918.68
55	Management of companies & enterprises - Gestion de sociétés et d'entreprises											
	2004											
	Quarter 1 - Trimestre 1	712.23	871.61	639.92	439.98	671.19
	Quarter 2 - Trimestre 2	743.66	984.21	620.98	444.19	694.83
	Quarter 3 - Trimestre 3	753.90	966.31	648.65	477.86	695.06
	Quarter 4 - Trimestre 4	779.87	980.10	603.84	512.82	702.13
	Annual - Annuel	748.69	949.31	627.68	470.38	691.23
	2005											
	Quarter 1 - Trimestre 1	793.71	937.01	595.17	488.03	688.92
	Quarter 2 - Trimestre 2	845.15	1,071.77	637.75	556.93	742.95
	Quarter 3 - Trimestre 3	759.22	816.58	677.97	606.65	694.74
	Quarter 4 - Trimestre 4	787.02	842.08	726.86	668.65	743.59
	Annual - Annuel	796.00	918.42	660.66	586.88	717.52
	2006											
	Quarter 1 - Trimestre 1	816.66	921.22	722.35	642.79	745.09
	Quarter 2 - Trimestre 2	783.67	876.75	693.60	545.10	697.68
	Quarter 3 - Trimestre 3	764.02	909.78	639.81	559.91	680.63
	Quarter 4 - Trimestre 4	769.88	997.48	656.22	596.58	725.03
	Annual - Annuel	782.91	926.62	677.68	586.07	711.92
	2007											
	Quarter 1 - Trimestre 1	783.91	943.16	683.88	638.48	733.59
	Quarter 2 - Trimestre 2	799.17	901.10	731.21	654.15	749.04
	Quarter 3 - Trimestre 3	865.09	977.25	813.99	691.68	814.57
	Quarter 4 - Trimestre 4	906.36	1,092.31	849.08	717.66	864.58
	Annual - Annuel	840.68	980.11	773.10	677.55	793.04
	2008											
	Quarter 1 - Trimestre 1	941.83	1,016.65	866.25	789.78	884.20
	Quarter 2 - Trimestre 2	844.80	1,018.26	784.51	647.40	798.31
	Quarter 3 - Trimestre 3	724.54	831.75	674.83	513.22	666.81
56	Admin. & support, waste managemt. & remediation services - Services admin., soutien, gestion des déchets, assainissem.											
	2004											
	Quarter 1 - Trimestre 1	455.51	522.03	468.21	473.92	481.64	504.11	386.43
	Quarter 2 - Trimestre 2	483.18	489.82	523.27	534.53	518.95	518.94	404.24
	Quarter 3 - Trimestre 3	484.00	489.03	504.59	543.94	511.46	533.36	409.27
	Quarter 4 - Trimestre 4	484.77	535.64	509.16	509.21	515.90	530.51	410.80
	Annual - Annuel	477.41	508.77	502.70	514.49	507.51	522.64	403.10
	2005											
	Quarter 1 - Trimestre 1	474.60	489.46	490.60	528.52	721.07	341.95	500.75	512.13	415.20
	Quarter 2 - Trimestre 2	484.21	494.72	497.60	565.36	717.01	360.07	517.63	518.34	409.51
	Quarter 3 - Trimestre 3	503.02	533.88	504.49	564.37	619.39	392.29	529.32	519.21	458.83
	Quarter 4 - Trimestre 4	513.59	574.11	524.14	551.29	621.69	374.20	544.40	525.11	472.89
	Annual - Annuel	494.60	523.68	503.86	553.81	661.78	365.50	523.25	518.92	441.95
	2006											
	Quarter 1 - Trimestre 1	521.62	557.55	534.67	557.38	718.81	435.91	547.26	585.59	460.90
	Quarter 2 - Trimestre 2	521.44	568.68	525.38	560.67	695.01	459.66	546.38	566.06	468.94
	Quarter 3 - Trimestre 3	501.96	548.79	505.82	578.41	598.24	458.57	538.56	533.98	447.12
	Quarter 4 - Trimestre 4	532.80	602.58	530.82	616.69	639.72	439.05	573.95	541.63	484.63
	Annual - Annuel	519.36	569.74	523.72	578.09	662.21	448.57	551.41	556.92	465.40
	2007											
	Quarter 1 - Trimestre 1	550.08	647.37	531.60	596.98	682.58	452.09	580.25	562.70	509.62
	Quarter 2 - Trimestre 2	560.33	631.36	566.72	646.30	603.22	511.08	605.85	556.19	508.88
	Quarter 3 - Trimestre 3	541.91	655.54	552.07	672.77	559.95	488.31	611.14	525.07	466.40
	Quarter 4 - Trimestre 4	533.41	691.83	564.87	646.83	506.83	487.81	619.93	496.71	455.76
	Annual - Annuel	546.32	656.82	554.51	640.45	585.35	484.52	604.73	533.68	485.07
	2008											
	Quarter 1 - Trimestre 1	525.04	641.68	533.84	578.67	593.86	551.31	573.03	570.26	448.79
	Quarter 2 - Trimestre 2	544.46	677.91	560.58	655.96	504.84	538.00	613.40	523.90	471.57
	Quarter 3 - Trimestre 3	548.47	662.76	563.98	638.80	602.97	505.67	607.67	549.35	478.25
61	Educational services - Services d'enseignement											
	2004											
	Quarter 1 - Trimestre 1	723.67	545.17	429.23	566.91	634.07	643.44	513.68	641.96	769.15

Table 11

Quarterly and Annual Estimates of Average Weekly Earnings (including overtime) by Enterprise Size of Employment, for All Employees, for Selected Industries, Canada, Provinces and Territories.

(Continued - suite)

Tableau 11

Estimations trimestrielles et annuelles de la rémunération hebdomadaire moyenne (avec surtemps), par taille d'entreprise selon l'emploi, pour l'ensemble des salariés pour une sélection d'industries, Canada, provinces et territoires.

NAICS 2007	Industry	Size - Taille										
		All Sizes - Toutes les tailles	0-4	5-19	20-49	50-99	100-299	300-499	500 +	0-49	50-299	300 +
SASKATCHEWAN												
61	Educational services - Services d'enseignement											
	2004											
	Quarter 2 - Trimestre 2	\$717.85	\$564.77	\$482.90	\$562.30	\$646.84	\$644.03	\$533.81	\$644.51	\$753.77
	Quarter 3 - Trimestre 3	824.03	669.21	548.01	702.57	776.44	793.49	653.71	788.83	857.11
	Quarter 4 - Trimestre 4	764.85	572.81	431.59	629.01	656.94	665.94	542.78	664.67	813.52
	Annual - Annuel	752.65	586.21	469.45	621.06	686.42	677.33	562.99	678.97	793.21
	2005											
	Quarter 1 - Trimestre 1	752.12	583.45	431.41	537.84	626.29	672.32	\$709.85	\$819.84	500.07	664.28	798.00
	Quarter 2 - Trimestre 2	753.46	787.36	452.72	570.82	628.83	689.03	674.73	819.02	552.76	677.72	790.31
	Quarter 3 - Trimestre 3	851.12	750.76	595.49	768.78	829.24	836.61	858.16	875.27	706.01	834.74	873.54
	Quarter 4 - Trimestre 4	768.73	683.15	529.57	650.01	781.20	725.57	744.07	798.61	607.93	735.41	788.65
	Annual - Annuel	776.23	698.89	501.40	646.17	719.74	723.94	724.17	824.54	596.43	723.11	806.81
	2006											
	Quarter 1 - Trimestre 1	790.84	613.82	500.73	631.19	793.03	731.54	578.09	750.85	806.74
	Quarter 2 - Trimestre 2	799.67	556.10	496.45	631.78	778.43	744.94	567.63	755.55	814.92
	Quarter 3 - Trimestre 3	841.65	558.08	522.27	699.40	774.40	779.11	610.07	777.66	866.46
	Quarter 4 - Trimestre 4	764.75	548.68	460.59	570.92	751.13	648.63	523.55	669.77	787.63
	Annual - Annuel	796.22	570.44	494.72	633.13	776.79	720.86	569.57	736.82	815.17
	2007											
	Quarter 1 - Trimestre 1	807.20	568.43	456.11	642.51	781.05	709.80	558.56	728.24	827.57
	Quarter 2 - Trimestre 2	827.97	549.55	494.71	675.72	800.64	764.61	582.93	773.81	844.99
	Quarter 3 - Trimestre 3	884.14	620.75	524.18	734.86	804.02	864.70	639.93	847.47	908.35
	Quarter 4 - Trimestre 4	840.42	593.17	454.74	655.40	789.39	766.04	567.73	772.00	860.92
	Annual - Annuel	836.53	580.95	481.81	677.65	794.05	777.16	586.97	781.61	856.06
	2008											
	Quarter 1 - Trimestre 1	826.78	539.38	445.67	610.46	790.46	770.20	529.18	775.57	848.11
	Quarter 2 - Trimestre 2	854.68	548.35	478.75	656.09	822.21	801.13	566.35	807.82	873.75
	Quarter 3 - Trimestre 3	891.99	576.81	497.49	707.55	769.22	816.92	605.24	802.78	927.06
62	Health care & social assistance - Soins de santé et assistance sociale											
	2004											
	Quarter 1 - Trimestre 1	601.40	600.09	465.90	430.20	439.64	589.36	483.60	660.38	483.44	523.36	654.26
	Quarter 2 - Trimestre 2	615.33	621.89	472.42	458.69	526.25	541.70	555.12	671.81	499.82	534.67	666.71
	Quarter 3 - Trimestre 3	627.68	595.87	467.94	451.36	572.21	590.02	600.62	683.15	489.21	582.41	678.89
	Quarter 4 - Trimestre 4	622.31	612.69	479.29	451.37	522.00	591.94	552.53	678.15	498.06	557.29	672.26
	Annual - Annuel	616.76	607.69	471.49	447.75	511.87	578.07	554.40	673.50	492.68	547.99	668.22
	2005											
	Quarter 1 - Trimestre 1	623.19	583.57	471.68	454.02	502.23	592.61	490.00	551.53	679.39
	Quarter 2 - Trimestre 2	641.51	615.16	490.07	476.41	535.13	601.93	512.89	568.04	694.76
	Quarter 3 - Trimestre 3	651.70	640.15	537.08	513.75	588.21	651.62	551.40	619.69	689.36
	Quarter 4 - Trimestre 4	651.53	661.95	527.42	506.96	579.09	639.77	547.29	612.65	693.25
	Annual - Annuel	642.14	624.52	506.78	488.00	552.70	622.21	525.47	589.00	689.25
	2006											
	Quarter 1 - Trimestre 1	667.42	670.86	530.63	512.31	554.34	691.34	552.41	718.27	554.02	623.52	711.83
	Quarter 2 - Trimestre 2	689.57	720.33	565.70	542.45	549.78	715.87	748.53	730.85	588.26	635.01	731.65
	Quarter 3 - Trimestre 3	677.52	698.35	538.28	527.95	511.12	693.83	599.03	728.77	568.54	605.67	722.89
	Quarter 4 - Trimestre 4	671.86	731.82	557.93	536.43	521.96	661.73	625.05	714.61	587.68	598.75	710.48
	Annual - Annuel	676.60	705.35	548.23	530.12	534.03	689.24	633.86	723.14	574.76	615.05	719.23
	2007											
	Quarter 1 - Trimestre 1	685.75	730.66	549.95	540.42	528.38	672.82	614.18	738.19	583.11	604.24	732.30
	Quarter 2 - Trimestre 2	686.30	694.36	546.28	539.60	532.37	676.17	654.98	740.10	573.65	609.09	735.81
	Quarter 3 - Trimestre 3	691.99	724.33	547.77	523.43	537.48	707.73	594.89	746.15	574.96	629.84	740.20
	Quarter 4 - Trimestre 4	698.52	714.49	554.18	537.02	536.16	700.04	637.26	756.14	580.54	615.10	750.24
	Annual - Annuel	690.68	715.92	549.58	535.13	533.62	689.00	627.19	745.22	578.06	614.62	739.70
	2008											
	Quarter 1 - Trimestre 1	722.41	777.54	579.86	568.26	601.85	725.95	692.65	771.97	614.53	662.40	768.39
	Quarter 2 - Trimestre 2	724.13	794.30	577.69	542.06	573.29	730.22	712.79	777.64	608.28	651.36	774.48
	Quarter 3 - Trimestre 3	737.96	797.56	585.33	573.56	603.31	729.08	675.92	791.85	621.33	667.45	786.85
71	Arts, entertainment & recreation - Arts, spectacles et loisirs											
	2004											
	Quarter 1 - Trimestre 1	314.65	335.71	234.21	309.43	440.83	377.21	279.51	406.15	309.67
	Quarter 2 - Trimestre 2	316.04	309.69	278.38	293.28	319.93	403.14	288.10	370.00	317.50
	Quarter 3 - Trimestre 3	327.10	324.72	283.14	301.18	310.28	520.85	294.78	418.08	306.01
	Quarter 4 - Trimestre 4	327.14	362.17	254.39	298.86	362.74	475.49	288.65	435.80	317.85
	Annual - Annuel	321.58	332.73	265.52	300.69	349.89	448.66	288.26	406.47	312.70
	2005											
	Quarter 1 - Trimestre 1	326.83	315.75	265.95	377.62	330.87	370.20	317.81	354.95	321.76
	Quarter 2 - Trimestre 2	324.23	294.86	284.78	312.53	327.71	415.79	296.85	374.28	326.02
	Quarter 3 - Trimestre 3	336.94	305.76	279.76	325.85	317.92	496.67	299.46	413.80	332.86
	Quarter 4 - Trimestre 4	340.01	350.08	281.16	327.70	371.68	477.64	309.85	437.06	317.09
	Annual - Annuel	332.03	315.17	278.57	334.39	333.64	443.91	305.20	396.19	324.76

Table 11

Quarterly and Annual Estimates of Average Weekly Earnings (including overtime) by Enterprise Size of Employment, for All Employees, for Selected Industries, Canada, Provinces and Territories.

(Continued - suite)

Tableau 11

Estimations trimestrielles et annuelles de la rémunération hebdomadaire moyenne (avec surtemps), par taille d'entreprise selon l'emploi, pour l'ensemble des salariés pour une sélection d'industries, Canada, provinces et territoires.

NAICS 2007	Industry	Size - Taille										
		All Sizes - Toutes les tailles	0-4	5-19	20-49	50-99	100-299	300-499	500 +	0-49	50-299	300 +
SASKATCHEWAN												
71	Arts, entertainment & recreation - Arts, spectacles et loisirs											
	2006											
	Quarter 1 - Trimestre 1	\$321.69	\$309.37	\$266.44	\$334.61	\$299.24	\$349.72	\$335.29
	Quarter 2 - Trimestre 2	312.17	321.41	284.96	292.46	293.88	362.38	305.61
	Quarter 3 - Trimestre 3	331.87	335.96	291.34	297.55	300.17	386.81	337.93
	Quarter 4 - Trimestre 4	354.53	413.94	295.92	322.75	324.30	419.51	354.09
	Annual - Annuel	330.08	344.01	285.50	311.11	304.26	382.35	332.79
	2007											
	Quarter 1 - Trimestre 1	349.54	367.05	301.76	337.05	\$401.48	\$344.04	323.96	373.95	363.72
	Quarter 2 - Trimestre 2	354.30	355.21	320.06	326.67	355.22	427.13	327.46	388.55	366.53
	Quarter 3 - Trimestre 3	373.89	354.82	338.61	310.96	375.23	508.76	330.49	460.38	369.53
	Quarter 4 - Trimestre 4	393.76	421.29	365.58	367.92	383.23	518.56	375.70	463.78	373.04
	Annual - Annuel	368.51	375.30	331.32	334.69	377.53	463.34	338.93	424.76	368.39
	2008											
	Quarter 1 - Trimestre 1	405.60	424.11	358.51	362.30	369.94	440.47	423.37
	Quarter 2 - Trimestre 2	427.49	425.83	389.86	364.52	384.13	479.86	449.26
	Quarter 3 - Trimestre 3	433.26	403.17	386.90	356.35	378.11	491.63	459.23
72	Accommodation & food services - Hébergement et services de restauration											
	2004											
	Quarter 1 - Trimestre 1	239.56	246.96	218.46	225.90	216.26	254.63	\$247.51	\$317.58	224.21	234.38	297.80
	Quarter 2 - Trimestre 2	255.91	275.66	240.58	242.97	242.76	258.51	265.54	319.39	244.64	250.24	303.14
	Quarter 3 - Trimestre 3	260.52	273.65	245.64	247.48	254.68	263.01	278.48	316.95	248.81	258.48	304.21
	Quarter 4 - Trimestre 4	260.91	291.86	243.73	250.11	242.89	273.34	256.92	318.82	250.77	257.65	298.90
	Annual - Annuel	254.35	272.63	237.39	241.64	239.46	262.47	262.72	318.19	242.28	250.32	301.04
	2005											
	Quarter 1 - Trimestre 1	259.43	269.96	241.62	250.48	233.26	266.64	277.50	332.34	248.14	248.80	315.80
	Quarter 2 - Trimestre 2	263.75	282.89	246.83	252.95	249.55	272.30	263.97	327.97	252.72	260.15	306.53
	Quarter 3 - Trimestre 3	267.59	293.50	253.88	255.27	260.04	278.87	265.66	318.17	258.02	268.31	300.06
	Quarter 4 - Trimestre 4	273.33	297.41	260.98	261.13	259.60	296.01	269.55	312.78	264.59	276.00	297.35
	Annual - Annuel	266.08	286.48	250.82	254.99	251.00	278.40	268.82	322.98	255.93	263.47	304.84
	2006											
	Quarter 1 - Trimestre 1	264.68	287.56	247.89	250.95	249.28	296.54	238.88	316.98	252.94	271.86	291.93
	Quarter 2 - Trimestre 2	269.10	317.49	251.87	257.06	254.30	295.99	231.14	323.26	259.47	274.41	292.61
	Quarter 3 - Trimestre 3	292.31	356.03	281.28	273.22	286.56	313.76	277.96	328.74	283.46	298.45	311.26
	Quarter 4 - Trimestre 4	297.16	374.16	288.79	280.44	278.50	314.29	261.99	344.41	292.44	294.86	315.18
	Annual - Annuel	281.13	333.74	267.39	265.59	268.13	305.11	253.63	328.81	272.16	285.26	303.33
	2007											
	Quarter 1 - Trimestre 1	289.78	379.71	272.01	271.26	275.63	315.93	253.40	335.80	280.86	295.43	308.68
	Quarter 2 - Trimestre 2	289.57	311.45	275.70	276.04	280.96	310.18	263.89	338.12	278.58	295.82	316.03
	Quarter 3 - Trimestre 3	295.13	314.55	278.82	280.19	292.32	310.27	301.76	339.46	282.68	301.49	326.54
	Quarter 4 - Trimestre 4	309.66	337.57	299.03	294.53	293.61	333.77	295.90	355.16	299.99	313.16	332.53
	Annual - Annuel	296.12	334.97	281.48	280.53	285.75	317.27	281.22	342.28	285.46	301.50	321.54
	2008											
	Quarter 1 - Trimestre 1	303.09	342.73	284.89	292.34	283.78	330.20	319.13	340.64	293.07	304.98	332.73
	Quarter 2 - Trimestre 2	315.96	367.71	302.45	301.27	295.74	334.38	318.52	371.29	306.98	312.48	352.02
	Quarter 3 - Trimestre 3	339.11	370.73	327.47	325.20	333.61	365.52	337.12	373.39	329.73	346.72	358.01
81	Other services (except public administration) - Autres services, sauf les administrations publiques											
	2004											
	Quarter 1 - Trimestre 1	480.07	438.32	456.93	485.19	454.44
	Quarter 2 - Trimestre 2	473.70	436.52	456.35	489.46	454.61
	Quarter 3 - Trimestre 3	477.75	442.48	452.61	483.02	453.64
	Quarter 4 - Trimestre 4	482.55	469.31	471.10	451.78	467.81
	Annual - Annuel	478.51	446.63	459.12	477.55	457.62
	2005											
	Quarter 1 - Trimestre 1	476.20	437.28	475.35	467.59	550.40	495.43	461.26	525.83	505.40
	Quarter 2 - Trimestre 2	487.45	464.49	483.30	475.00	601.91	501.60	475.86	564.03	487.81
	Quarter 3 - Trimestre 3	492.47	460.84	482.88	479.89	591.62	535.68	475.06	570.42	512.99
	Quarter 4 - Trimestre 4	497.46	479.77	498.90	499.24	505.00	504.50	492.66	504.79	510.94
	Annual - Annuel	488.52	460.46	485.15	481.03	561.15	508.75	476.28	539.85	504.17
	2006											
	Quarter 1 - Trimestre 1	487.95	475.74	486.57	476.05	481.53	526.33	484.37
	Quarter 2 - Trimestre 2	505.45	490.47	498.83	498.74	496.08	569.02	500.13
	Quarter 3 - Trimestre 3	514.55	494.16	510.59	509.63	504.60	550.35	529.37
	Quarter 4 - Trimestre 4	520.30	512.27	515.90	526.85	516.35	551.46	513.81
	Annual - Annuel	507.20	493.37	502.97	504.00	499.86	548.90	506.82
	2007											
	Quarter 1 - Trimestre 1	513.09	501.72	518.29	494.54	554.54	507.48	509.62	532.00	513.32
	Quarter 2 - Trimestre 2	523.87	509.88	524.70	524.78	542.50	538.21	519.94	540.34	529.89
	Quarter 3 - Trimestre 3	539.94	528.71	543.85	516.27	587.27	550.23	534.89	570.26	541.85

Table 11

Quarterly and Annual Estimates of Average Weekly Earnings (including overtime) by Enterprise Size of Employment, for All Employees, for Selected Industries, Canada, Provinces and Territories.

(Continued - suite)

Tableau 11

Estimations trimestrielles et annuelles de la rémunération hebdomadaire moyenne (avec surtemps), par taille d'entreprise selon l'emploi, pour l'ensemble des salariés pour une sélection d'industries, Canada, provinces et territoires.

NAICS 2007	Industry	Size - Taille										
		All Sizes - Toutes les tailles	0-4	5-19	20-49	50-99	100-299	300-499	500 +	0-49	50-299	300 +
SCIAN 2007	Industrie											
SASKATCHEWAN												
81	Other services (except public administration) - Autres services, sauf les administrations publiques											
	2007											
	Quarter 4 - Trimestre 4	\$537.52	\$535.83	\$539.95	\$531.09	\$538.62	\$570.81	\$537.27	\$550.90	\$527.55
	Annual - Annuel	528.82	519.17	531.89	517.63	554.46	540.40	525.70	548.10	528.23
	2008											
	Quarter 1 - Trimestre 1	542.55	532.99	551.40	548.14	561.75	519.48	545.01	543.82	530.76
	Quarter 2 - Trimestre 2	563.91	552.17	560.58	569.50	617.66	559.75	559.38	594.12	562.73
	Quarter 3 - Trimestre 3	618.57	556.13	566.68	572.40	697.00	538.18	564.41	622.74	890.88
91	Public administration - Administrations publiques											
	2004											
	Quarter 1 - Trimestre 1	801.77	453.56	468.73	558.20	569.10	637.04	492.99	608.47	891.61
	Quarter 2 - Trimestre 2	775.87	508.62	471.30	511.17	567.64	622.20	496.69	601.54	859.02
	Quarter 3 - Trimestre 3	769.71	502.21	461.93	511.84	585.74	624.75	490.61	610.98	853.74
	Quarter 4 - Trimestre 4	807.77	467.32	479.45	524.41	587.74	615.13	488.28	603.02	898.91
	Annual - Annuel	788.16	482.70	470.13	525.33	577.62	624.83	492.13	606.10	875.25
	2005											
	Quarter 1 - Trimestre 1	832.68	470.35	468.79	546.46	638.72	727.66	495.42	691.75	912.28
	Quarter 2 - Trimestre 2	823.38	539.93	510.79	560.99	593.12	695.41	536.14	659.50	902.81
	Quarter 3 - Trimestre 3	815.68	594.35	574.55	602.03	593.58	685.31	589.84	657.93	887.23
	Quarter 4 - Trimestre 4	828.20	566.42	584.30	622.14	623.90	664.45	590.33	647.58	892.23
	Annual - Annuel	824.69	542.53	540.70	585.10	613.36	694.04	556.05	664.71	898.26
	2006											
	Quarter 1 - Trimestre 1	848.05	549.31	555.88	581.58	646.66	649.02	561.83	648.09	921.74
	Quarter 2 - Trimestre 2	840.07	581.31	558.53	572.81	643.15	664.18	570.47	656.01	914.73
	Quarter 3 - Trimestre 3	834.44	599.82	584.38	575.83	597.21	628.83	586.46	615.28	910.42
	Quarter 4 - Trimestre 4	856.61	579.82	574.29	590.52	620.12	668.52	580.76	646.40	932.67
	Annual - Annuel	844.50	577.50	570.03	579.58	625.34	652.31	575.48	641.08	919.67
	2007											
	Quarter 1 - Trimestre 1	877.77	574.42	583.14	584.88	675.83	666.96	580.23	670.53	956.52
	Quarter 2 - Trimestre 2	865.36	610.95	593.88	621.31	638.31	673.29	607.42	657.70	944.02
	Quarter 3 - Trimestre 3	873.15	592.99	586.94	573.00	598.26	621.57	584.40	611.63	966.12
	Quarter 4 - Trimestre 4	875.33	602.88	614.30	580.35	614.72	622.74	600.97	618.92	961.21
	Annual - Annuel	872.79	595.24	594.96	590.09	631.02	647.09	593.61	640.06	957.00
	2008											
	Quarter 1 - Trimestre 1	901.37	621.18	627.17	607.43	681.46	726.40	618.70	706.80	978.05
	Quarter 2 - Trimestre 2	884.30	670.09	652.87	633.98	624.95	667.39	653.09	650.02	966.60
	Quarter 3 - Trimestre 3	868.23	644.24	619.74	594.16	534.55	683.35	618.28	623.75	958.75
11-91N	Industrial aggregate (excluding unclassified) - Ensemble des industries sauf les entreprises non classifiées											
	2004											
	Quarter 1 - Trimestre 1	634.14	519.89	480.99	500.03	569.17	643.67	\$633.46	\$743.15	495.71	612.76	734.04
	Quarter 2 - Trimestre 2	636.35	530.40	487.84	521.59	589.23	626.86	641.78	741.69	507.39	610.95	732.26
	Quarter 3 - Trimestre 3	646.15	537.50	487.44	542.11	594.04	664.59	649.96	752.79	515.15	633.25	743.93
	Quarter 4 - Trimestre 4	652.12	557.34	500.56	548.49	606.69	641.00	661.80	751.15	528.03	626.43	742.92
	Annual - Annuel	642.28	536.38	489.28	528.52	590.10	643.82	647.16	747.21	511.76	620.90	738.31
	2005											
	Quarter 1 - Trimestre 1	654.98	529.75	491.28	544.35	598.83	663.57	688.76	757.04	516.26	636.20	750.58
	Quarter 2 - Trimestre 2	663.63	552.74	500.35	562.49	593.59	661.99	706.82	767.49	531.13	633.47	761.35
	Quarter 3 - Trimestre 3	673.39	582.99	533.06	576.70	617.57	692.18	706.63	765.34	557.54	659.79	760.18
	Quarter 4 - Trimestre 4	676.97	601.88	553.41	589.41	616.91	684.98	719.35	753.15	575.34	655.96	749.69
	Annual - Annuel	667.38	566.78	519.91	568.88	607.03	675.78	705.84	760.73	545.50	646.56	755.42
	2006											
	Quarter 1 - Trimestre 1	684.35	594.69	551.74	582.63	620.09	679.80	700.38	768.40	570.98	652.53	763.17
	Quarter 2 - Trimestre 2	693.06	613.85	552.47	583.81	623.05	682.86	708.39	783.17	575.52	655.17	777.46
	Quarter 3 - Trimestre 3	693.03	614.95	557.55	598.19	627.13	697.39	698.33	782.38	582.76	664.59	775.38
	Quarter 4 - Trimestre 4	696.10	654.05	579.78	606.99	643.10	673.37	690.28	769.70	604.86	659.32	763.27
	Annual - Annuel	691.70	619.60	560.34	593.13	628.49	683.39	699.18	775.88	583.63	657.99	769.79
	2007											
	Quarter 1 - Trimestre 1	711.04	650.88	577.02	603.33	645.55	673.71	747.44	795.18	601.30	660.81	791.15
	Quarter 2 - Trimestre 2	718.00	653.09	589.07	615.44	660.18	675.57	768.43	802.61	610.84	668.56	799.73
	Quarter 3 - Trimestre 3	727.93	657.86	599.86	622.94	683.88	712.55	775.74	813.79	619.09	699.64	810.38
	Quarter 4 - Trimestre 4	738.44	699.63	623.33	641.60	685.03	713.06	754.12	812.07	645.40	700.26	807.10
	Annual - Annuel	724.03	665.68	597.68	621.10	669.22	694.45	761.49	805.89	619.44	682.97	802.07
	2008											
	Quarter 1 - Trimestre 1	743.77	690.10	613.60	641.28	677.66	732.99	781.26	820.75	639.05	707.75	817.42
	Quarter 2 - Trimestre 2	751.19	707.57	625.45	644.38	676.31	744.79	767.32	832.44	648.53	712.92	827.30
	Quarter 3 - Trimestre 3	758.15	703.24	634.71	653.55	685.22	749.34	752.49	846.65	654.77	719.77	838.79

Table 11

Quarterly and Annual Estimates of Average Weekly Earnings (including overtime) by Enterprise Size of Employment, for All Employees, for Selected Industries, Canada, Provinces and Territories.

(Continued - suite)

Tableau 11

Estimations trimestrielles et annuelles de la rémunération hebdomadaire moyenne (avec surtemps), par taille d'entreprise selon l'emploi, pour l'ensemble des salariés pour une sélection d'industries, Canada, provinces et territoires.

NAICS 2007	Industry	Size - Taille										
		All Sizes - Toutes les tailles	0-4	5-19	20-49	50-99	100-299	300-499	500 +	0-49	50-299	300 +
SCIAN 2007	Industrie											
ALBERTA												
11	Forestry, logging & support - Foresterie, exploitation et soutien											
	2004											
	Quarter 1 - Trimestre 1	\$921.45	..	\$860.48	\$926.74
	Quarter 2 - Trimestre 2	787.11	..	703.69	706.48
	Quarter 3 - Trimestre 3	794.12	..	735.44	733.15
	Quarter 4 - Trimestre 4	888.44	..	845.70	906.72
	Annual - Annuel	848.06	..	789.64	829.62
	2005											
	Quarter 1 - Trimestre 1	944.16	..	809.47	\$864.83
	Quarter 2 - Trimestre 2	901.41	..	804.46	1,024.82
	Quarter 3 - Trimestre 3	923.11	..	805.26	1,054.79
	Quarter 4 - Trimestre 4	973.13	..	907.37	960.59
	Annual - Annuel	934.95	..	833.31	994.18
	2006											
	Quarter 1 - Trimestre 1	1,014.17	\$863.35	928.43	\$1,175.11	1,001.30	\$957.56	1,119.80
	Quarter 2 - Trimestre 2	1,010.53	873.66	918.21	909.91	902.46	931.86	1,232.40
	Quarter 3 - Trimestre 3	972.84	872.32	891.86	954.49	904.64	886.36	1,132.22
	Quarter 4 - Trimestre 4	993.73	906.68	976.12	1,066.06	991.25	937.65	1,036.48
	Annual - Annuel	997.15	878.75	928.65	1,052.42	954.13	927.30	1,140.47
	2007											
	Quarter 1 - Trimestre 1	1,029.31	866.63	968.35	1,189.41	1,030.70	978.68	1,066.79
	Quarter 2 - Trimestre 2	960.96	816.22	909.93	887.88	875.61	873.92	1,106.28
	Quarter 3 - Trimestre 3	1,040.62	838.98	898.56	1,119.00	947.22	899.65	1,243.56
	Quarter 4 - Trimestre 4	1,017.18	968.33	980.07	1,100.40	1,022.57	1,047.38	989.55
	Annual - Annuel	1,013.85	871.88	940.98	1,107.26	976.70	956.49	1,117.31
	2008											
	Quarter 1 - Trimestre 1	1,158.79	1,055.01	1,119.94	1,286.41	1,170.35	1,110.48	1,151.99
	Quarter 2 - Trimestre 2	1,052.79	922.76	952.48	971.45	946.22	1,021.75	1,234.17
	Quarter 3 - Trimestre 3	1,054.82	930.91	988.59	1,015.63	976.23	1,087.22	1,281.43
21	Mining, quarrying & oil & gas extraction - Extraction minière, exploitation en carrière et extraction de pétrole et de gaz											
	2004											
	Quarter 1 - Trimestre 1	1,293.91	780.07	998.02	1,147.09	\$1,296.48	\$1,328.15	\$1,365.86	\$1,392.15	992.55	1,317.85	1,391.02
	Quarter 2 - Trimestre 2	1,326.40	875.47	1,125.85	1,216.49	1,269.93	1,323.52	1,279.18	1,425.70	1,090.25	1,305.52	1,418.97
	Quarter 3 - Trimestre 3	1,330.05	893.57	1,072.34	1,181.25	1,240.80	1,346.08	1,252.25	1,440.75	1,062.38	1,307.09	1,431.75
	Quarter 4 - Trimestre 4	1,375.45	959.79	1,154.56	1,268.23	1,367.05	1,434.05	1,389.25	1,451.13	1,144.07	1,408.32	1,447.61
	Annual - Annuel	1,331.78	878.79	1,087.69	1,204.83	1,294.77	1,355.95	1,325.34	1,427.61	1,073.34	1,334.34	1,422.65
	2005											
	Quarter 1 - Trimestre 1	1,408.00	948.31	1,215.04	1,414.90	1,513.45	1,481.54	1,404.08	1,455.03	1,212.60	1,492.22	1,451.60
	Quarter 2 - Trimestre 2	1,406.44	967.41	1,185.91	1,315.89	1,392.60	1,419.72	1,402.51	1,489.13	1,170.42	1,410.77	1,484.41
	Quarter 3 - Trimestre 3	1,430.07	1,101.69	1,222.75	1,303.84	1,318.94	1,382.24	1,401.69	1,527.97	1,217.39	1,361.81	1,519.79
	Quarter 4 - Trimestre 4	1,436.67	1,140.70	1,283.76	1,378.09	1,398.12	1,433.94	1,448.27	1,490.70	1,275.71	1,421.65	1,488.42
	Annual - Annuel	1,420.59	1,038.93	1,227.08	1,353.47	1,406.31	1,429.03	1,413.71	1,490.79	1,218.75	1,421.47	1,486.17
	2006											
	Quarter 1 - Trimestre 1	1,458.35	1,116.78	1,313.47	1,450.55	1,522.54	1,539.76	1,446.61	1,488.30	1,304.22	1,534.26	1,485.83
	Quarter 2 - Trimestre 2	1,445.92	1,092.98	1,284.19	1,381.86	1,446.60	1,429.79	1,403.31	1,508.77	1,262.53	1,435.36	1,501.67
	Quarter 3 - Trimestre 3	1,456.64	1,044.44	1,247.25	1,379.62	1,425.89	1,418.84	1,434.87	1,537.47	1,239.87	1,421.19	1,529.72
	Quarter 4 - Trimestre 4	1,468.15	1,172.54	1,317.57	1,440.13	1,440.44	1,474.92	1,344.79	1,528.34	1,323.54	1,463.24	1,512.45
	Annual - Annuel	1,457.31	1,105.99	1,290.66	1,412.24	1,457.68	1,465.78	1,402.37	1,515.67	1,282.28	1,463.10	1,507.48
	2007											
	Quarter 1 - Trimestre 1	1,497.89	1,258.30	1,385.25	1,444.71	1,532.83	1,490.81	1,459.62	1,540.33	1,371.05	1,504.12	1,533.50
	Quarter 2 - Trimestre 2	1,500.28	1,194.44	1,350.11	1,391.01	1,505.07	1,529.82	1,415.12	1,562.26	1,322.88	1,521.40	1,551.12
	Quarter 3 - Trimestre 3	1,492.06	1,113.55	1,364.50	1,337.69	1,468.64	1,505.24	1,484.62	1,560.97	1,287.28	1,492.68	1,554.59
	Quarter 4 - Trimestre 4	1,525.83	1,184.44	1,388.93	1,391.99	1,507.96	1,496.83	1,552.55	1,592.57	1,335.95	1,500.85	1,588.92
	Annual - Annuel	1,504.03	1,187.43	1,372.23	1,391.61	1,503.60	1,505.02	1,481.47	1,563.79	1,329.33	1,504.53	1,556.88
	2008											
	Quarter 1 - Trimestre 1	1,605.74	1,196.44	1,465.07	1,531.88	1,642.92	1,704.41	1,626.84	1,649.10	1,411.21	1,683.06	1,646.90
	Quarter 2 - Trimestre 2	1,674.07	1,258.61	1,496.58	1,555.55	1,584.57	1,715.71	1,694.95	1,751.38	1,441.52	1,667.86	1,746.66
	Quarter 3 - Trimestre 3	1,624.29	1,263.85	1,423.46	1,448.03	1,515.12	1,582.13	1,599.46	1,720.16	1,383.31	1,558.39	1,709.10
22	Utilities - Services publics											
	2004											
	Quarter 1 - Trimestre 1	1,105.16	..	926.80	940.00
	Quarter 2 - Trimestre 2	1,100.25	..	927.68	973.85
	Quarter 3 - Trimestre 3	1,092.46	..	983.69	1,002.77
	Quarter 4 - Trimestre 4	1,091.35	..	912.99	998.26
	Annual - Annuel	1,097.19	..	937.55	980.26
	2005											
	Quarter 1 - Trimestre 1	1,116.24	..	1,416.67	1,091.77
	Quarter 2 - Trimestre 2	1,108.47	..	1,064.15	1,101.81
	Quarter 3 - Trimestre 3	1,104.75	..	933.42	1,110.72

Table 11

Quarterly and Annual Estimates of Average Weekly Earnings (including overtime) by Enterprise Size of Employment, for All Employees, for Selected Industries, Canada, Provinces and Territories.

(Continued - suite)

Tableau 11

Estimations trimestrielles et annuelles de la rémunération hebdomadaire moyenne (avec surtemps), par taille d'entreprise selon l'emploi, pour l'ensemble des salariés pour une sélection d'industries, Canada, provinces et territoires.

NAICS 2007	Industry	Size - Taille										
		All Sizes - Toutes les tailles	0-4	5-19	20-49	50-99	100-299	300-499	500 +	0-49	50-299	300 +
SCIAN 2007	Industrie											
ALBERTA												
22	Utilities - Services publics											
	2005											
	Quarter 4 - Trimestre 4	\$1,133.62	..	\$949.98	\$1,135.89
	Annual - Annuel	1,115.56	..	1,075.72	1,109.87
	2006											
	Quarter 1 - Trimestre 1	1,146.34	\$1,003.51	1,034.33	\$1,190.45	\$1,085.40	\$1,310.15	1,139.21
	Quarter 2 - Trimestre 2	1,139.90	902.60	1,113.20	1,126.17	1,094.17	1,207.05	1,139.32
	Quarter 3 - Trimestre 3	1,150.22	925.03	1,101.07	1,159.50	1,100.47	1,065.66	1,162.77
	Quarter 4 - Trimestre 4	1,160.17	968.94	1,027.72	1,202.62	1,073.38	1,195.21	1,167.23
	Annual - Annuel	1,149.20	948.34	1,069.91	1,168.31	1,088.63	1,194.38	1,152.39
	2007											
	Quarter 1 - Trimestre 1	1,170.12	942.06	1,038.77	1,319.11	1,118.12	1,244.96	1,170.33
	Quarter 2 - Trimestre 2	1,193.16	973.57	1,078.64	1,276.38	1,121.62	1,168.44	1,203.81
	Quarter 3 - Trimestre 3	1,207.56	944.36	1,038.63	1,276.43	1,094.99	1,154.39	1,224.99
	Quarter 4 - Trimestre 4	1,227.70	1,047.82	1,143.18	1,238.12	1,164.20	1,238.19	1,234.40
	Annual - Annuel	1,199.67	978.32	1,073.84	1,275.76	1,124.74	1,199.28	1,208.32
	2008											
	Quarter 1 - Trimestre 1	1,307.34	1,088.61	1,310.70	1,316.40	1,280.02	1,205.44	1,317.16
	Quarter 2 - Trimestre 2	1,332.38	1,049.12	1,143.57	1,608.53	1,293.19	1,218.81	1,343.31
	Quarter 3 - Trimestre 3	1,296.87	1,023.22	1,114.83	1,470.59	1,240.65	1,143.82	1,311.34
23	Construction - Construction											
	2004											
	Quarter 1 - Trimestre 1	896.31	663.20	736.74	904.37	\$938.79	\$974.33	\$1,114.89	\$1,192.18	768.48	957.37	1,181.13
	Quarter 2 - Trimestre 2	889.18	657.05	727.60	896.21	948.71	933.82	1,029.11	1,223.83	761.09	940.96	1,200.53
	Quarter 3 - Trimestre 3	892.89	667.12	735.41	873.30	935.24	954.68	1,031.01	1,231.26	759.91	945.44	1,200.97
	Quarter 4 - Trimestre 4	920.53	684.96	761.17	929.69	975.30	1,006.73	849.74	1,240.26	794.00	991.88	1,176.08
	Annual - Annuel	900.02	668.41	740.13	900.94	950.18	968.34	995.81	1,222.53	770.94	959.70	1,189.62
	2005											
	Quarter 1 - Trimestre 1	926.40	684.61	769.45	909.92	940.85	1,004.22	946.08	1,282.65	788.10	972.11	1,230.62
	Quarter 2 - Trimestre 2	942.92	689.57	755.73	899.01	961.46	1,015.00	1,110.41	1,303.26	782.43	989.05	1,267.83
	Quarter 3 - Trimestre 3	966.65	744.03	796.99	914.54	983.34	1,027.67	1,136.84	1,279.13	819.45	1,006.17	1,247.83
	Quarter 4 - Trimestre 4	980.86	772.49	815.58	930.20	983.64	1,002.89	1,078.98	1,331.42	840.92	993.30	1,286.25
	Annual - Annuel	955.58	722.75	785.46	913.70	968.81	1,012.87	1,082.90	1,299.74	808.51	991.14	1,259.29
	2006											
	Quarter 1 - Trimestre 1	985.55	763.67	823.63	935.70	988.79	1,012.75	1,059.45	1,368.93	840.42	1,000.93	1,286.70
	Quarter 2 - Trimestre 2	978.56	787.55	830.77	920.93	965.35	989.99	1,132.93	1,339.33	845.94	978.46	1,282.43
	Quarter 3 - Trimestre 3	988.98	831.45	865.85	953.69	989.06	1,037.87	1,162.93	1,216.09	884.75	1,015.11	1,200.95
	Quarter 4 - Trimestre 4	1,001.44	819.38	867.87	965.44	1,014.25	1,051.26	1,162.77	1,236.33	885.24	1,034.18	1,220.03
	Annual - Annuel	988.90	801.45	848.07	944.76	989.78	1,024.41	1,130.74	1,286.55	865.17	1,008.08	1,245.84
	2007											
	Quarter 1 - Trimestre 1	1,016.02	824.13	888.25	984.31	1,027.26	1,056.41	1,233.96	1,242.19	901.46	1,043.22	1,240.26
	Quarter 2 - Trimestre 2	1,024.37	810.80	864.77	996.88	1,047.46	1,077.95	1,118.41	1,308.13	893.87	1,065.21	1,266.94
	Quarter 3 - Trimestre 3	1,048.02	831.89	887.89	1,014.11	1,070.87	1,132.25	1,082.70	1,322.56	914.21	1,106.52	1,272.99
	Quarter 4 - Trimestre 4	1,079.43	883.11	932.55	1,049.45	1,116.93	1,158.63	1,143.63	1,310.29	956.28	1,141.13	1,275.68
	Annual - Annuel	1,043.22	838.41	893.47	1,011.82	1,067.98	1,110.86	1,143.87	1,298.07	917.02	1,092.59	1,264.78
	2008											
	Quarter 1 - Trimestre 1	1,058.69	833.49	904.88	1,039.01	1,057.74	1,112.42	1,176.24	1,357.00	924.81	1,089.96	1,313.79
	Quarter 2 - Trimestre 2	1,062.87	843.87	915.74	1,023.73	1,113.46	1,154.60	1,108.25	1,310.50	928.30	1,137.26	1,267.75
	Quarter 3 - Trimestre 3	1,123.39	900.76	960.25	1,075.07	1,164.01	1,184.35	1,195.61	1,387.00	979.07	1,176.02	1,350.96
31-33	Manufacturing - Fabrication											
	2004											
	Quarter 1 - Trimestre 1	867.41	587.98	652.48	794.07	792.56	877.23	958.72	982.36	706.88	847.28	979.27
	Quarter 2 - Trimestre 2	876.47	600.25	681.00	785.10	829.18	870.19	991.47	985.33	717.20	855.01	986.28
	Quarter 3 - Trimestre 3	882.09	614.28	682.39	792.98	798.60	903.78	921.87	993.08	724.57	865.71	982.83
	Quarter 4 - Trimestre 4	894.75	644.30	711.77	824.38	868.60	905.54	987.02	977.52	756.51	891.73	978.80
	Annual - Annuel	880.29	610.84	681.95	799.42	822.91	889.08	964.68	984.63	726.40	864.93	981.82
	2005											
	Quarter 1 - Trimestre 1	906.18	631.84	710.86	826.60	876.38	931.70	959.36	997.11	754.75	910.99	992.15
	Quarter 2 - Trimestre 2	912.33	652.48	718.80	834.76	879.67	920.76	962.64	1,005.47	766.40	904.76	999.21
	Quarter 3 - Trimestre 3	933.29	720.92	781.76	875.42	888.57	945.65	976.90	1,006.06	819.10	923.79	1,001.73
	Quarter 4 - Trimestre 4	939.58	728.16	805.18	893.35	914.58	973.11	924.99	1,031.38	837.95	950.48	989.56
	Annual - Annuel	923.17	683.50	754.17	858.07	890.09	943.04	955.37	1,002.57	794.92	922.74	995.70
	2006											
	Quarter 1 - Trimestre 1	949.30	722.28	790.57	887.07	935.33	997.16	919.02	1,015.81	828.40	972.16	1,001.52
	Quarter 2 - Trimestre 2	958.24	733.82	810.71	907.69	947.30	996.92	1,001.88	1,007.85	847.90	976.19	1,006.87
	Quarter 3 - Trimestre 3	951.10	737.88	793.72	879.29	923.32	979.29	1,005.08	1,014.22	828.63	957.40	1,012.76
	Quarter 4 - Trimestre 4	971.01	836.63	832.00	913.79	956.63	998.50	989.42	1,021.87	872.63	982.16	1,016.70
	Annual - Annuel	957.51	757.58	806.69	897.09	940.69	992.83	980.93	1,014.95	844.53	971.94	1,009.58
	2007											
	Quarter 1 - Trimestre 1	978.84	788.08	836.05	905.04	946.92	1,008.73	1,008.90	1,043.07	862.87	984.76	1,036.92
	Quarter 2 - Trimestre 2	989.35	790.33	846.39	930.60	990.28	1,008.45	1,031.82	1,044.44	879.60	1,001.45	1,042.44

Table 11

Quarterly and Annual Estimates of Average Weekly Earnings (including overtime) by Enterprise Size of Employment, for All Employees, for Selected Industries, Canada, Provinces and Territories.

(Continued - suite)

Tableau 11

Estimations trimestrielles et annuelles de la rémunération hebdomadaire moyenne (avec surtemps), par taille d'entreprise selon l'emploi, pour l'ensemble des salariés pour une sélection d'industries, Canada, provinces et territoires.

NAICS 2007	Industry	Size - Taille										
		All Sizes - Toutes les tailles	0-4	5-19	20-49	50-99	100-299	300-499	500 +	0-49	50-299	300 +
ALBERTA												
31-33 Manufacturing - Fabrication												
2007												
	Quarter 3 - Trimestre 3	\$992.10	\$786.50	\$831.38	\$933.60	\$963.12	\$1,017.28	\$1,089.19	\$1,045.23	\$876.12	\$996.25	\$1,054.17
	Quarter 4 - Trimestre 4	1,019.39	823.39	873.72	966.08	1,000.40	1,060.98	1,113.85	1,055.34	911.53	1,038.31	1,066.58
	Annual - Annuel	994.91	797.32	846.79	934.01	975.00	1,024.02	1,063.50	1,046.98	882.54	1,005.20	1,050.01
2008												
	Quarter 1 - Trimestre 1	1,021.16	799.49	861.23	944.96	1,013.16	1,050.42	1,059.11	1,084.57	892.52	1,036.52	1,079.85
	Quarter 2 - Trimestre 2	1,028.23	800.45	860.52	948.48	1,016.85	1,070.81	1,056.76	1,089.42	893.97	1,050.49	1,084.14
	Quarter 3 - Trimestre 3	1,027.27	801.29	866.51	943.89	1,007.69	1,080.16	1,069.85	1,080.21	895.31	1,052.55	1,078.55
41 Wholesale Trade - Commerce de gros												
2004												
	Quarter 1 - Trimestre 1	825.49	629.21	711.77	795.82	834.57	888.22	924.84	903.44	725.69	862.58	907.16
	Quarter 2 - Trimestre 2	819.03	677.74	721.93	820.33	824.66	857.72	913.49	877.46	748.12	841.20	884.03
	Quarter 3 - Trimestre 3	816.85	676.49	737.30	839.17	805.89	840.15	871.57	876.67	761.72	823.55	875.90
	Quarter 4 - Trimestre 4	828.33	691.20	739.52	863.54	818.25	900.61	885.60	858.20	775.14	862.88	862.15
	Annual - Annuel	822.41	668.64	727.81	830.13	820.71	871.97	900.84	878.80	752.89	847.36	882.38
2005												
	Quarter 1 - Trimestre 1	840.80	672.51	738.77	859.50	835.68	882.79	961.76	894.95	770.36	862.27	904.34
	Quarter 2 - Trimestre 2	849.04	707.46	762.92	887.52	841.42	888.84	1,010.10	870.80	800.44	868.46	891.69
	Quarter 3 - Trimestre 3	850.75	742.73	788.86	865.01	866.19	898.48	946.10	859.30	809.60	884.58	870.88
	Quarter 4 - Trimestre 4	861.08	786.76	819.17	891.29	869.12	900.25	901.94	857.44	839.96	887.00	863.69
	Annual - Annuel	850.53	727.34	777.76	876.10	853.43	892.83	955.41	870.50	805.37	875.87	882.48
2006												
	Quarter 1 - Trimestre 1	874.89	782.54	832.95	904.14	885.62	919.40	904.23	873.04	850.71	905.36	877.47
	Quarter 2 - Trimestre 2	880.37	782.88	832.95	899.49	886.61	925.62	936.39	882.91	849.88	909.07	891.69
	Quarter 3 - Trimestre 3	898.70	803.22	865.59	914.47	902.85	928.45	967.09	898.61	874.37	917.43	909.99
	Quarter 4 - Trimestre 4	915.75	827.00	902.00	936.65	944.59	953.67	955.74	892.57	902.42	949.78	904.53
	Annual - Annuel	892.85	799.11	858.40	913.87	905.35	931.84	943.69	887.05	869.52	920.59	896.47
2007												
	Quarter 1 - Trimestre 1	936.83	824.98	892.68	966.03	959.07	971.42	976.62	934.92	909.12	966.14	942.91
	Quarter 2 - Trimestre 2	946.06	851.87	892.73	967.46	958.55	1,001.11	940.49	952.81	914.30	982.56	950.57
	Quarter 3 - Trimestre 3	957.37	844.82	899.02	1,000.12	979.00	989.65	948.61	967.59	929.53	984.99	964.26
	Quarter 4 - Trimestre 4	965.52	887.76	921.63	1,001.70	993.69	997.84	955.76	963.17	946.24	995.99	962.03
	Annual - Annuel	951.52	852.22	901.53	983.96	972.88	989.99	955.68	954.88	924.79	982.52	955.02
2008												
	Quarter 1 - Trimestre 1	981.96	875.76	931.55	966.45	1,012.22	1,015.75	1,018.00	1,000.78	935.95	1,014.19	1,003.85
	Quarter 2 - Trimestre 2	976.99	880.40	920.34	974.80	1,021.02	1,003.71	1,039.77	983.25	935.29	1,011.78	993.28
	Quarter 3 - Trimestre 3	1,017.80	886.83	952.63	1,025.40	1,049.52	1,045.78	1,057.76	1,038.35	971.88	1,047.49	1,041.55
44-45 Retail trade - Commerce de détail												
2004												
	Quarter 1 - Trimestre 1	453.17	423.43	409.05	522.70	616.87	520.53	472.84	414.08	446.93	567.66	416.18
	Quarter 2 - Trimestre 2	469.69	426.66	413.70	551.53	704.64	531.10	509.82	423.13	458.27	611.09	426.83
	Quarter 3 - Trimestre 3	473.10	434.10	416.40	552.82	681.04	542.76	500.20	432.57	461.15	606.88	434.91
	Quarter 4 - Trimestre 4	475.47	456.07	439.46	573.24	692.00	562.61	405.86	421.87	483.57	625.66	421.22
	Annual - Annuel	468.01	435.02	419.70	550.10	673.20	539.11	470.14	423.01	462.52	602.82	424.83
2005												
	Quarter 1 - Trimestre 1	480.53	459.82	438.03	571.30	669.43	592.31	355.23	431.38	482.89	631.27	428.29
	Quarter 2 - Trimestre 2	496.73	484.76	454.39	602.19	721.75	585.50	431.65	435.56	505.47	650.40	435.37
	Quarter 3 - Trimestre 3	501.97	489.80	467.80	614.23	692.57	612.43	488.81	436.06	517.84	651.48	438.84
	Quarter 4 - Trimestre 4	509.08	515.86	480.79	611.81	723.03	601.22	464.63	445.07	529.00	660.37	445.90
	Annual - Annuel	497.29	487.27	460.39	600.33	701.83	597.88	439.62	437.17	508.98	648.64	437.29
2006												
	Quarter 1 - Trimestre 1	512.19	519.18	478.20	617.26	723.61	603.68	469.45	449.43	530.92	661.48	450.30
	Quarter 2 - Trimestre 2	523.32	517.69	480.80	621.06	719.22	610.22	510.47	463.75	533.86	663.60	465.88
	Quarter 3 - Trimestre 3	523.09	525.40	488.09	641.35	746.66	656.23	537.22	442.66	545.47	700.70	446.88
	Quarter 4 - Trimestre 4	516.53	552.24	508.85	638.19	725.99	657.69	476.86	428.76	560.06	691.18	430.64
	Annual - Annuel	518.80	528.48	489.01	629.62	728.95	632.44	499.22	445.71	542.63	679.60	448.01
2007												
	Quarter 1 - Trimestre 1	516.84	519.28	499.67	645.00	725.47	651.56	452.95	435.90	552.16	687.01	436.55
	Quarter 2 - Trimestre 2	530.14	527.29	508.47	667.09	731.47	673.38	491.84	444.45	564.82	701.51	446.51
	Quarter 3 - Trimestre 3	535.24	527.40	512.89	681.96	750.65	691.43	455.28	448.34	571.72	719.14	448.65
	Quarter 4 - Trimestre 4	533.05	561.04	536.45	665.64	730.46	675.30	515.49	444.02	583.99	702.82	447.00
	Annual - Annuel	528.92	533.60	514.54	664.99	734.44	673.22	479.58	443.22	568.27	702.77	444.75
2008												
	Quarter 1 - Trimestre 1	531.36	530.73	518.24	663.72	747.88	676.13	476.92	449.47	567.60	711.69	450.46
	Quarter 2 - Trimestre 2	535.73	542.92	523.56	664.66	743.12	678.62	489.34	451.90	573.96	709.98	453.38
	Quarter 3 - Trimestre 3	547.72	541.52	537.26	680.95	751.73	689.34	497.78	466.61	585.31	719.93	467.88

Table 11

Quarterly and Annual Estimates of Average Weekly Earnings (including overtime) by Enterprise Size of Employment, for All Employees, for Selected Industries, Canada, Provinces and Territories.

(Continued - suite)

Tableau 11

Estimations trimestrielles et annuelles de la rémunération hebdomadaire moyenne (avec surtemps), par taille d'entreprise selon l'emploi, pour l'ensemble des salariés pour une sélection d'industries, Canada, provinces et territoires.

NAICS 2007	Industry	Size - Taille										
		All Sizes - Toutes les tailles	0-4	5-19	20-49	50-99	100-299	300-499	500 +	0-49	50-299	300 +
ALBERTA												
48-49 Transportation & warehousing - Transport et entreposage												
	2004											
	Quarter 1 - Trimestre 1	\$747.43	\$587.42	\$668.41	\$754.46	\$686.62	\$814.57	\$754.30	\$791.80	\$668.13	\$770.41	\$787.95
	Quarter 2 - Trimestre 2	739.85	591.53	651.43	742.18	719.92	759.50	747.29	789.18	659.14	746.29	784.91
	Quarter 3 - Trimestre 3	747.98	617.53	689.16	728.67	732.83	781.22	754.04	784.76	678.36	765.31	782.23
	Quarter 4 - Trimestre 4	760.28	648.49	700.36	755.81	730.14	798.72	715.74	795.18	700.45	775.93	788.37
	Annual - Annuel	749.00	611.19	677.33	745.37	717.47	788.18	742.98	790.28	676.56	764.50	785.88
	2005											
	Quarter 1 - Trimestre 1	768.19	611.21	707.46	765.94	771.92	843.05	760.34	794.99	695.48	817.96	791.87
	Quarter 2 - Trimestre 2	775.80	642.62	733.94	748.86	789.14	821.46	777.16	804.32	710.36	811.05	801.72
	Quarter 3 - Trimestre 3	785.76	701.73	750.37	753.23	815.62	798.73	816.43	808.25	736.18	804.10	808.90
	Quarter 4 - Trimestre 4	788.14	707.44	739.13	767.16	814.40	811.68	774.78	812.66	737.97	812.53	809.60
	Annual - Annuel	779.58	667.03	733.16	758.87	797.84	817.84	780.99	805.05	720.55	811.33	802.97
	2006											
	Quarter 1 - Trimestre 1	787.56	696.07	744.70	776.51	798.11	816.70	773.64	812.30	738.92	810.03	808.52
	Quarter 2 - Trimestre 2	783.45	703.30	728.00	753.21	788.71	815.53	847.47	804.69	727.88	806.17	808.31
	Quarter 3 - Trimestre 3	796.24	729.30	771.91	786.35	845.14	797.43	890.69	802.25	762.67	815.42	809.97
	Quarter 4 - Trimestre 4	807.42	754.87	788.11	799.30	830.52	817.95	906.60	811.56	781.35	822.47	818.02
	Annual - Annuel	793.77	721.14	758.47	779.25	815.83	812.14	849.89	807.72	753.07	813.47	811.27
	2007											
	Quarter 1 - Trimestre 1	829.86	777.39	816.30	836.34	870.51	850.34	904.66	825.71	809.69	857.99	832.25
	Quarter 2 - Trimestre 2	827.16	748.96	787.46	798.22	852.57	837.28	918.89	841.58	777.99	843.00	849.13
	Quarter 3 - Trimestre 3	842.68	775.85	819.37	846.02	859.55	836.12	936.43	850.25	812.29	845.12	858.02
	Quarter 4 - Trimestre 4	853.57	787.72	819.68	851.36	866.63	856.52	953.75	862.40	818.34	860.09	870.47
	Annual - Annuel	838.52	772.69	810.71	833.34	862.34	845.25	929.23	845.44	804.75	851.62	852.96
	2008											
	Quarter 1 - Trimestre 1	883.13	777.60	846.91	898.45	899.02	885.12	991.75	893.15	841.37	890.14	903.50
	Quarter 2 - Trimestre 2	869.60	784.27	836.76	860.92	841.75	897.38	988.55	879.65	827.39	877.69	890.01
	Quarter 3 - Trimestre 3	870.75	804.92	864.31	866.17	906.70	897.93	926.66	869.66	846.42	901.54	875.70
51 Information & cultural industries - Industrie de l'information et industrie culturelle												
	2004											
	Quarter 1 - Trimestre 1	750.21	652.65	606.65	584.81	670.51	816.83	606.23	652.89	811.31
	Quarter 2 - Trimestre 2	752.61	631.93	622.18	606.87	543.95	818.85	617.26	664.85	805.25
	Quarter 3 - Trimestre 3	745.44	634.34	664.40	590.33	609.09	809.36	623.75	648.02	795.48
	Quarter 4 - Trimestre 4	763.47	702.57	654.21	605.79	612.66	831.42	640.96	675.76	818.14
	Annual - Annuel	752.88	655.71	636.80	597.07	605.38	818.95	622.36	660.62	807.32
	2005											
	Quarter 1 - Trimestre 1	766.44	672.23	631.07	599.51	688.70	709.30	585.73	829.04	625.24	703.22	818.10
	Quarter 2 - Trimestre 2	783.95	720.11	648.31	637.44	673.63	772.76	526.02	835.25	658.22	739.60	821.71
	Quarter 3 - Trimestre 3	816.40	691.18	671.07	652.56	726.99	789.02	707.19	864.89	667.27	767.62	857.75
	Quarter 4 - Trimestre 4	827.30	687.71	669.00	683.21	756.57	766.03	745.51	871.49	678.48	762.82	865.38
	Annual - Annuel	799.81	692.65	655.22	641.30	710.39	757.02	650.94	851.75	656.93	741.75	842.56
	2006											
	Quarter 1 - Trimestre 1	830.77	696.64	664.65	744.91	813.92	820.17	774.06	862.26	704.03	817.56	857.92
	Quarter 2 - Trimestre 2	832.46	670.36	677.75	744.49	844.37	829.40	741.82	862.34	706.42	836.43	857.90
	Quarter 3 - Trimestre 3	822.48	684.78	698.60	722.19	828.96	792.34	837.51	848.36	706.38	808.52	847.83
	Quarter 4 - Trimestre 4	835.67	741.03	755.09	737.49	890.58	771.66	781.12	860.07	744.46	817.37	856.63
	Annual - Annuel	830.35	699.28	698.63	737.10	844.17	801.69	787.00	858.21	715.55	819.89	855.03
	2007											
	Quarter 1 - Trimestre 1	844.67	721.17	708.03	789.51	878.60	820.50	812.03	867.63	746.01	846.82	864.68
	Quarter 2 - Trimestre 2	865.00	693.23	746.78	804.00	901.18	876.71	841.95	884.66	760.64	887.04	882.82
	Quarter 3 - Trimestre 3	877.40	728.90	757.84	829.07	889.43	903.20	958.44	891.58	781.28	898.21	893.76
	Quarter 4 - Trimestre 4	886.36	782.05	784.48	815.25	911.96	891.31	912.33	902.43	797.18	900.08	902.78
	Annual - Annuel	868.31	731.86	749.18	809.23	894.40	873.45	870.67	886.73	771.30	882.15	886.07
	2008											
	Quarter 1 - Trimestre 1	906.28	709.34	772.38	805.68	951.62	952.11	915.94	928.84	773.05	951.87	928.43
	Quarter 2 - Trimestre 2	917.98	732.77	794.62	837.40	947.17	899.05	755.27	947.87	800.17	921.10	941.63
	Quarter 3 - Trimestre 3	912.52	729.48	792.75	834.84	898.05	868.60	733.14	945.51	797.98	878.50	940.46
52 Finance & insurance - Finance et assurances												
	2004											
	Quarter 1 - Trimestre 1	915.22	762.29	760.20	1,476.38	901.64	886.08	939.22	1,022.30	887.02
	Quarter 2 - Trimestre 2	931.92	855.12	806.63	1,365.65	805.34	888.82	961.29	1,156.58	882.83
	Quarter 3 - Trimestre 3	907.35	815.45	784.87	1,162.62	791.41	893.82	885.35	1,069.46	886.82
	Quarter 4 - Trimestre 4	908.94	838.64	840.34	1,139.18	901.72	891.95	913.78	998.92	892.49
	Annual - Annuel	915.83	818.05	798.00	1,286.85	844.91	890.22	924.95	1,061.82	887.32
	2005											
	Quarter 1 - Trimestre 1	920.46	833.77	787.54	1,209.42	1,098.26	954.23	950.83	909.21	906.56	997.96	911.99
	Quarter 2 - Trimestre 2	951.20	859.60	822.84	1,047.24	1,351.74	1,033.88	901.76	941.34	890.91	1,136.60	938.73
	Quarter 3 - Trimestre 3	942.99	893.98	870.88	1,054.86	1,112.34	1,012.99	890.75	935.44	926.02	1,044.28	932.54
	Quarter 4 - Trimestre 4	944.95	948.19	904.52	1,088.02	1,104.54	1,053.28	1,010.44	914.20	962.82	1,070.44	918.83

Table 11

Quarterly and Annual Estimates of Average Weekly Earnings (including overtime) by Enterprise Size of Employment, for All Employees, for Selected Industries, Canada, Provinces and Territories.

(Continued - suite)

Tableau 11

Estimations trimestrielles et annuelles de la rémunération hebdomadaire moyenne (avec surtemps), par taille d'entreprise selon l'emploi, pour l'ensemble des salariés pour une sélection d'industries, Canada, provinces et territoires.

NAICS 2007	Industry	Size - Taille										
		All Sizes - Toutes les tailles	0-4	5-19	20-49	50-99	100-299	300-499	500 +	0-49	50-299	300 +
ALBERTA												
52	Finance & insurance - Finance et assurances											
	2005											
	Annual - Annuel	\$939.95	\$884.03	\$847.28	\$1,098.74	\$1,169.33	\$1,013.30	\$933.68	\$924.97	\$921.81	\$1,063.11	\$925.50
	2006											
	Quarter 1 - Trimestre 1	956.84	953.05	929.66	1,064.51	1,062.08	1,090.91	1,016.80	925.39	970.57	1,081.82	931.11
	Quarter 2 - Trimestre 2	965.94	978.99	943.27	1,055.46	1,113.76	1,046.90	997.75	937.56	982.90	1,065.92	941.66
	Quarter 3 - Trimestre 3	967.50	976.40	953.09	1,076.44	1,172.90	1,024.01	1,107.30	932.44	990.71	1,065.46	941.71
	Quarter 4 - Trimestre 4	990.86	997.99	978.52	1,078.99	1,224.85	1,059.92	1,002.45	961.14	1,010.91	1,102.66	963.36
	Annual - Annuel	970.46	976.89	951.18	1,068.99	1,141.55	1,054.20	1,028.42	939.27	989.06	1,078.97	944.56
	2007											
	Quarter 1 - Trimestre 1	1,004.43	1,016.01	1,010.13	1,096.57	1,135.71	1,031.59	890.56	989.61	1,032.13	1,062.22	984.77
	Quarter 2 - Trimestre 2	1,018.49	1,056.31	1,035.06	1,160.60	1,161.27	1,037.91	971.81	992.48	1,072.35	1,073.84	991.41
	Quarter 3 - Trimestre 3	1,038.38	1,048.98	1,031.02	1,171.12	1,188.76	990.58	1,011.43	1,028.07	1,072.22	1,040.30	1,027.22
	Quarter 4 - Trimestre 4	1,052.21	1,078.87	1,043.56	1,238.06	1,276.43	1,061.02	1,012.54	1,026.42	1,100.75	1,120.25	1,025.87
	Annual - Annuel	1,028.55	1,049.59	1,029.98	1,166.20	1,188.85	1,029.81	970.63	1,009.46	1,069.18	1,074.01	1,007.61
	2008											
	Quarter 1 - Trimestre 1	1,063.14	1,049.80	1,046.81	1,152.42	1,105.16	1,079.49	1,020.09	1,058.42	1,070.24	1,088.11	1,057.00
	Quarter 2 - Trimestre 2	1,080.36	1,090.80	1,053.86	1,226.02	1,126.80	1,070.82	991.23	1,075.28	1,106.50	1,088.65	1,071.50
	Quarter 3 - Trimestre 3	1,080.53	1,101.50	1,080.95	1,273.04	1,189.85	1,050.34	1,027.70	1,065.91	1,134.40	1,091.08	1,064.48
53	Real estate & rental & leasing - Services immobiliers et services de location et de location à bail											
	2004											
	Quarter 1 - Trimestre 1	626.90	578.17	544.29	547.20	670.64	677.25	797.78	717.91	556.36	674.01	727.16
	Quarter 2 - Trimestre 2	624.48	654.24	556.02	564.50	664.58	644.46	610.45	677.10	591.40	653.17	668.44
	Quarter 3 - Trimestre 3	625.15	614.12	555.24	564.86	572.52	684.80	772.79	708.92	577.17	641.12	714.40
	Quarter 4 - Trimestre 4	641.23	642.58	581.83	593.82	629.76	697.02	764.40	680.57	604.43	669.42	688.16
	Annual - Annuel	629.53	622.67	559.53	568.15	634.44	676.96	728.18	695.89	582.63	658.77	699.30
	2005											
	Quarter 1 - Trimestre 1	655.06	616.84	587.64	612.03	710.75	728.61	570.61	719.66	603.37	720.68	690.78
	Quarter 2 - Trimestre 2	673.36	640.55	612.19	614.65	665.22	767.59	730.41	720.94	622.64	722.35	722.61
	Quarter 3 - Trimestre 3	655.24	628.65	641.94	631.82	676.06	715.55	722.56	645.12	634.56	698.28	655.20
	Quarter 4 - Trimestre 4	673.01	677.64	663.17	661.85	713.90	721.93	729.85	632.67	667.71	718.63	647.51
	Annual - Annuel	664.24	641.71	626.14	630.31	690.11	733.78	681.89	677.87	632.48	714.83	678.53
	2006											
	Quarter 1 - Trimestre 1	694.03	679.12	640.47	689.33	682.06	765.42	821.26	688.31	666.74	727.72	710.73
	Quarter 2 - Trimestre 2	692.19	674.53	665.86	691.96	662.85	726.61	720.54	707.44	676.21	700.39	710.02
	Quarter 3 - Trimestre 3	697.93	713.10	694.38	706.54	638.15	733.75	642.68	704.53	704.15	692.31	692.69
	Quarter 4 - Trimestre 4	713.55	750.35	707.72	735.88	693.60	796.63	584.64	680.63	730.19	750.80	664.41
	Annual - Annuel	699.41	704.58	677.31	705.61	669.59	755.29	693.53	695.16	694.46	717.97	694.86
	2007											
	Quarter 1 - Trimestre 1	730.44	772.55	716.38	745.65	647.81	795.49	789.55	683.51	743.44	740.49	704.89
	Quarter 2 - Trimestre 2	738.84	800.78	744.83	770.39	655.71	795.31	777.76	666.07	770.68	745.38	683.61
	Quarter 3 - Trimestre 3	754.06	755.09	761.91	814.71	687.26	817.28	1,001.77	664.80	773.16	769.43	712.24
	Quarter 4 - Trimestre 4	756.58	768.91	771.34	793.69	723.27	815.72	1,047.91	667.28	776.16	781.83	706.88
	Annual - Annuel	744.86	774.36	748.74	781.27	678.05	805.79	876.90	670.42	765.98	759.02	701.85
	2008											
	Quarter 1 - Trimestre 1	756.01	755.67	742.43	768.80	753.64	811.72	981.59	708.84	753.63	791.28	733.84
	Quarter 2 - Trimestre 2	742.38	793.32	728.19	780.19	795.66	755.35	872.17	677.24	764.59	770.50	691.48
	Quarter 3 - Trimestre 3	744.02	779.26	733.22	798.14	755.62	782.39	912.90	663.63	766.67	772.73	684.07
54	Professional, scientific & technical services - Services professionnels, scientifiques et techniques											
	2004											
	Quarter 1 - Trimestre 1	932.32	819.57	767.60	959.34	1,003.09	1,078.19	1,260.08	1,008.80	827.65	1,046.35	1,074.94
	Quarter 2 - Trimestre 2	911.09	841.88	768.38	942.33	1,036.54	1,053.19	999.06	964.00	834.45	1,045.73	973.72
	Quarter 3 - Trimestre 3	898.91	816.33	764.38	880.98	951.46	1,080.52	950.64	1,013.86	810.68	1,023.59	997.36
	Quarter 4 - Trimestre 4	912.21	883.22	787.78	939.79	975.63	1,011.39	923.48	974.46	861.15	996.69	960.15
	Annual - Annuel	913.55	840.42	772.06	930.33	991.29	1,055.03	1,031.53	989.84	833.62	1,027.57	1,001.13
	2005											
	Quarter 1 - Trimestre 1	916.43	836.18	810.93	999.44	1,034.20	1,096.49	866.03	935.80	859.28	1,071.18	918.49
	Quarter 2 - Trimestre 2	921.35	883.16	823.95	995.82	1,000.15	1,104.67	875.12	896.26	884.87	1,062.02	891.60
	Quarter 3 - Trimestre 3	946.57	894.11	834.45	943.96	1,014.32	1,103.05	970.29	989.74	883.90	1,068.38	986.01
	Quarter 4 - Trimestre 4	958.16	918.17	857.88	985.41	994.83	1,116.21	1,010.87	964.63	911.18	1,067.87	974.18
	Annual - Annuel	935.72	883.25	832.17	980.41	1,010.65	1,105.24	923.61	945.30	885.18	1,067.34	940.58
	2006											
	Quarter 1 - Trimestre 1	940.70	910.41	859.75	991.65	1,019.69	1,062.31	960.20	910.91	909.27	1,046.12	919.51
	Quarter 2 - Trimestre 2	949.71	935.56	854.93	986.16	1,034.56	1,027.50	1,015.33	937.69	919.03	1,030.26	950.38
	Quarter 3 - Trimestre 3	996.53	949.32	900.12	1,024.51	1,028.13	1,055.15	1,051.02	1,060.59	947.86	1,043.92	1,058.94
	Quarter 4 - Trimestre 4	1,012.34	983.06	918.89	1,020.28	1,059.27	1,077.23	1,008.05	1,067.76	968.89	1,070.14	1,056.16
	Annual - Annuel	974.84	944.63	883.79	1,005.87	1,035.07	1,055.26	1,008.38	994.27	936.45	1,047.29	996.76
	2007											
	Quarter 1 - Trimestre 1	991.37	938.50	892.45	1,020.37	1,017.95	1,069.10	991.62	1,063.41	939.13	1,049.16	1,050.24

Table 11

Quarterly and Annual Estimates of Average Weekly Earnings (including overtime) by Enterprise Size of Employment, for All Employees, for Selected Industries, Canada, Provinces and Territories.

(Continued - suite)

Tableau 11

Estimations trimestrielles et annuelles de la rémunération hebdomadaire moyenne (avec surtemps), par taille d'entreprise selon l'emploi, pour l'ensemble des salariés pour une sélection d'industries, Canada, provinces et territoires.

NAICS 2007	Industry	Size - Taille										
		All Sizes - Toutes les tailles	0-4	5-19	20-49	50-99	100-299	300-499	500 +	0-49	50-299	300 +
SCIAN 2007	Industrie											
ALBERTA												
54	Professional, scientific & technical services - Services professionnels, scientifiques et techniques											
	2007											
	Quarter 2 - Trimestre 2	\$981.54	\$979.18	\$908.58	\$1,036.61	\$1,078.42	\$1,070.76	\$996.76	\$948.79	\$967.29	\$1,073.86	\$956.66
	Quarter 3 - Trimestre 3	1,005.49	956.26	901.27	1,027.37	1,035.57	1,073.03	975.35	1,092.86	953.30	1,056.82	1,072.23
	Quarter 4 - Trimestre 4	1,020.10	995.78	923.24	1,042.01	1,078.47	1,058.06	1,008.16	1,079.24	981.02	1,066.68	1,066.27
	Annual - Annuel	999.47	967.39	906.34	1,031.65	1,052.47	1,067.74	993.19	1,040.68	960.16	1,061.44	1,032.33
	2008											
	Quarter 1 - Trimestre 1	1,028.02	995.48	948.34	1,053.41	1,097.56	1,121.77	1,060.66	1,041.51	991.80	1,111.16	1,044.86
	Quarter 2 - Trimestre 2	1,040.27	1,030.80	944.77	1,059.81	1,091.68	1,130.35	1,056.24	1,059.96	1,007.25	1,112.33	1,059.23
	Quarter 3 - Trimestre 3	1,051.93	1,000.07	939.48	1,091.77	1,082.07	1,157.20	1,102.65	1,108.06	998.48	1,121.06	1,107.08
55	Management of companies & enterprises - Gestion de sociétés et d'entreprises											
	2004											
	Quarter 1 - Trimestre 1	876.96	1,233.04	684.32	595.81	876.99
	Quarter 2 - Trimestre 2	800.99	1,054.59	685.92	561.79	796.81
	Quarter 3 - Trimestre 3	829.89	976.85	692.23	577.39	769.50
	Quarter 4 - Trimestre 4	836.97	1,126.32	874.17	817.33	861.75
	Annual - Annuel	835.18	1,096.30	724.96	568.24	825.55
	2005											
	Quarter 1 - Trimestre 1	881.35	1,057.71	883.97	600.55	871.67	805.38	922.83
	Quarter 2 - Trimestre 2	889.97	1,201.62	834.43	748.05	942.63	754.79	902.05
	Quarter 3 - Trimestre 3	899.48	999.24	874.17	817.33	905.26	782.53	942.42
	Quarter 4 - Trimestre 4	908.06	1,041.41	926.44	813.62	941.12	825.19	911.87
	Annual - Annuel	895.23	1,076.67	877.04	744.08	914.81	790.05	919.62
	2006											
	Quarter 1 - Trimestre 1	944.88	1,102.87	989.69	799.94	664.40	937.94	975.05	869.90	948.74
	Quarter 2 - Trimestre 2	933.16	1,175.37	904.78	817.61	729.03	904.44	980.20	861.57	932.14
	Quarter 3 - Trimestre 3	916.29	1,193.64	766.61	766.83	600.67	876.46	921.70	814.79	945.80
	Quarter 4 - Trimestre 4	910.75	1,211.50	802.19	726.65	604.63	880.96	918.62	807.54	952.41
	Annual - Annuel	926.30	1,171.26	862.35	775.91	646.23	896.75	948.08	835.20	944.13
	2007											
	Quarter 1 - Trimestre 1	888.12	1,081.72	754.81	747.42	864.45	785.52	954.29
	Quarter 2 - Trimestre 2	849.80	1,051.55	749.60	702.20	833.01	710.51	940.48
	Quarter 3 - Trimestre 3	896.50	1,041.83	794.36	711.12	851.81	764.80	996.26
	Quarter 4 - Trimestre 4	900.66	1,092.76	747.68	708.16	853.72	783.92	989.13
	Annual - Annuel	883.20	1,067.35	761.45	717.08	850.57	758.34	969.77
	2008											
	Quarter 1 - Trimestre 1	965.27	1,047.91	847.48	827.99	625.12	940.52	918.72	859.66	1,039.15
	Quarter 2 - Trimestre 2	939.32	1,136.26	801.96	790.08	632.39	860.61	923.70	799.29	1,023.51
	Quarter 3 - Trimestre 3	899.58	1,035.35	719.39	730.56	635.73	793.24	832.34	739.34	1,007.63
56	Admin. & support, waste managemt. & remediation services - Services admin., soutien, gestion des déchets, assainissem.											
	2004											
	Quarter 1 - Trimestre 1	614.86	667.78	575.91	657.30	545.95	576.93	607.03	633.66	622.86	565.30	629.79
	Quarter 2 - Trimestre 2	622.80	675.09	595.21	642.74	586.02	601.15	559.71	640.54	628.88	595.21	630.06
	Quarter 3 - Trimestre 3	628.94	666.74	599.02	673.31	603.95	588.46	542.18	648.88	638.29	594.36	636.11
	Quarter 4 - Trimestre 4	649.65	717.48	665.77	697.47	635.99	634.62	551.83	634.96	690.35	635.12	624.69
	Annual - Annuel	629.48	683.01	607.85	667.81	593.23	600.48	565.52	639.66	645.19	597.73	630.10
	2005											
	Quarter 1 - Trimestre 1	651.96	706.92	666.53	696.59	697.78	669.77	675.30	609.38	686.46	680.67	617.76
	Quarter 2 - Trimestre 2	660.10	712.92	673.30	681.00	704.61	655.93	715.00	624.88	686.67	674.16	632.84
	Quarter 3 - Trimestre 3	655.00	725.71	669.65	693.89	683.61	649.60	700.13	610.96	690.85	663.03	620.66
	Quarter 4 - Trimestre 4	666.39	779.88	708.95	729.24	645.23	680.10	642.93	610.04	733.56	666.09	613.90
	Annual - Annuel	658.40	731.09	679.94	699.66	681.84	663.17	680.81	613.94	699.43	670.45	621.33
	2006											
	Quarter 1 - Trimestre 1	681.16	739.39	699.45	701.25	690.57	680.20	784.48	640.79	711.13	684.15	657.21
	Quarter 2 - Trimestre 2	700.53	748.27	686.08	716.70	699.46	727.45	758.53	673.59	711.45	715.85	684.12
	Quarter 3 - Trimestre 3	710.16	770.37	707.62	738.94	731.87	630.00	810.52	694.27	733.30	671.90	709.38
	Quarter 4 - Trimestre 4	729.94	803.73	750.38	761.30	711.67	692.52	704.72	713.68	768.81	700.34	712.23
	Annual - Annuel	705.92	766.45	710.63	730.40	709.45	681.63	759.78	613.94	731.55	692.88	691.19
	2007											
	Quarter 1 - Trimestre 1	738.63	769.87	740.33	774.83	744.51	756.18	780.86	705.37	758.69	752.14	715.95
	Quarter 2 - Trimestre 2	749.03	791.48	735.38	768.94	817.41	786.46	762.89	711.51	759.28	797.31	718.24
	Quarter 3 - Trimestre 3	756.81	818.82	766.54	805.75	815.82	788.91	817.28	693.37	791.29	798.36	709.97
	Quarter 4 - Trimestre 4	757.15	835.45	783.39	785.32	814.32	777.94	825.16	693.27	797.59	792.13	712.27
	Annual - Annuel	750.77	804.06	757.02	784.41	799.28	777.68	798.28	700.56	777.36	785.44	713.98
	2008											
	Quarter 1 - Trimestre 1	759.66	785.19	735.30	742.28	798.49	761.61	956.40	732.12	750.86	775.31	760.08
	Quarter 2 - Trimestre 2	773.93	815.59	735.17	766.28	844.30	748.29	832.15	768.79	764.07	784.63	777.21
	Quarter 3 - Trimestre 3	781.81	805.44	763.09	814.46	821.81	772.68	912.08	751.87	788.60	791.13	772.43

Table 11

Quarterly and Annual Estimates of Average Weekly Earnings (including overtime) by Enterprise Size of Employment, for All Employees, for Selected Industries, Canada, Provinces and Territories.

(Continued - suite)

Tableau 11

Estimations trimestrielles et annuelles de la rémunération hebdomadaire moyenne (avec surtemps), par taille d'entreprise selon l'emploi, pour l'ensemble des salariés pour une sélection d'industries, Canada, provinces et territoires.

NAICS 2007	Industry	Size - Taille										
		All Sizes - Toutes les tailles	0-4	5-19	20-49	50-99	100-299	300-499	500 +	0-49	50-299	300 +
ALBERTA												
61	Educational services - Services d'enseignement											
	2004											
	Quarter 1 - Trimestre 1	\$729.14	\$530.71	\$496.29	\$563.39	\$577.39	\$781.77	\$683.19	\$742.24	\$529.97	\$715.06	\$738.15
	Quarter 2 - Trimestre 2	732.70	525.68	479.24	574.64	617.65	742.10	683.95	747.60	527.09	705.55	743.54
	Quarter 3 - Trimestre 3	770.15	580.89	515.92	660.44	660.68	722.76	791.39	784.45	588.90	708.46	785.15
	Quarter 4 - Trimestre 4	759.29	567.03	469.41	591.87	657.12	717.87	659.97	779.94	538.99	699.26	772.34
	Annual - Annuel	746.77	550.76	489.43	598.48	624.85	740.64	708.91	762.36	546.04	707.22	758.47
	2005											
	Quarter 1 - Trimestre 1	768.31	560.63	481.83	596.16	610.89	678.63	728.26	787.17	544.73	655.84	784.21
	Quarter 2 - Trimestre 2	761.34	592.42	513.83	642.98	633.22	695.52	765.40	774.53	582.93	680.33	773.99
	Quarter 3 - Trimestre 3	800.66	606.00	649.10	749.48	771.62	811.76	808.46	806.82	676.48	803.48	806.98
	Quarter 4 - Trimestre 4	798.61	593.65	598.45	704.75	761.26	814.05	781.05	807.22	631.93	799.24	805.56
	Annual - Annuel	781.27	587.85	560.59	672.60	693.10	757.65	774.79	792.98	608.42	740.56	791.79
	2006											
	Quarter 1 - Trimestre 1	798.74	591.99	597.17	695.14	716.76	787.50	784.95	809.57	627.51	764.75	807.98
	Quarter 2 - Trimestre 2	819.66	581.07	615.30	734.50	735.01	811.63	831.68	828.95	644.38	789.88	829.12
	Quarter 3 - Trimestre 3	831.10	616.37	664.01	752.31	777.64	794.72	838.89	843.12	681.51	790.63	842.67
	Quarter 4 - Trimestre 4	819.51	620.17	625.91	677.66	745.12	800.30	809.95	830.54	641.65	781.24	829.19
	Annual - Annuel	816.44	601.98	624.28	714.69	742.50	798.58	817.41	826.89	648.17	781.99	826.20
	2007											
	Quarter 1 - Trimestre 1	818.78	616.52	652.68	715.23	762.24	766.13	783.19	831.41	663.38	764.89	828.43
	Quarter 2 - Trimestre 2	837.59	618.56	677.86	756.43	793.91	812.04	835.19	846.24	688.92	807.47	845.64
	Quarter 3 - Trimestre 3	865.77	650.44	688.86	779.84	810.54	839.29	833.77	881.47	713.49	833.22	876.79
	Quarter 4 - Trimestre 4	865.12	677.63	662.98	721.88	797.00	823.90	852.22	877.23	687.75	817.23	875.49
	Annual - Annuel	845.72	640.09	670.12	743.81	789.04	812.83	826.99	857.34	688.12	806.76	855.24
	2008											
	Quarter 1 - Trimestre 1	874.51	644.98	662.44	726.51	801.04	848.55	884.23	884.85	680.09	835.25	884.81
	Quarter 2 - Trimestre 2	891.84	634.00	681.39	721.68	812.35	833.45	885.92	905.44	683.51	827.65	904.16
	Quarter 3 - Trimestre 3	896.50	656.87	711.77	786.56	837.70	882.44	907.78	907.22	725.04	871.53	907.27
62	Health care & social assistance - Soins de santé et assistance sociale											
	2004											
	Quarter 1 - Trimestre 1	635.48	737.94	534.55	468.38	473.11	516.13	497.52	726.49	578.60	498.71	709.52
	Quarter 2 - Trimestre 2	644.23	750.06	537.95	502.68	489.12	511.29	505.23	731.99	593.17	502.70	714.49
	Quarter 3 - Trimestre 3	648.92	748.58	547.24	451.81	489.14	525.83	514.55	743.60	584.53	512.39	725.43
	Quarter 4 - Trimestre 4	657.06	763.87	559.35	487.82	494.53	529.74	497.78	748.44	603.59	516.05	728.42
	Annual - Annuel	646.45	750.16	544.81	477.58	486.29	520.80	503.92	737.68	589.99	507.45	719.53
	2005											
	Quarter 1 - Trimestre 1	647.74	761.26	555.53	486.55	491.58	540.88	489.60	729.51	601.38	523.00	714.46
	Quarter 2 - Trimestre 2	652.60	780.43	570.08	501.06	494.63	554.57	507.96	722.21	617.30	532.31	708.47
	Quarter 3 - Trimestre 3	668.97	789.58	611.14	531.36	526.13	572.55	622.49	722.76	644.58	555.94	716.14
	Quarter 4 - Trimestre 4	680.24	801.62	612.17	525.15	536.66	564.54	622.26	742.13	645.16	553.72	732.83
	Annual - Annuel	662.73	782.99	587.39	511.51	512.57	558.15	566.82	729.42	627.19	541.29	718.38
	2006											
	Quarter 1 - Trimestre 1	688.13	818.84	628.04	534.66	549.67	593.60	661.84	739.50	659.37	577.26	732.93
	Quarter 2 - Trimestre 2	700.49	866.99	650.01	543.02	564.23	600.85	683.38	744.95	682.19	586.95	739.86
	Quarter 3 - Trimestre 3	694.73	825.43	634.20	552.96	552.35	604.33	638.13	745.40	670.20	584.71	737.51
	Quarter 4 - Trimestre 4	704.00	834.00	649.96	571.24	559.09	626.09	624.85	752.73	684.60	599.36	742.38
	Annual - Annuel	696.89	835.96	640.64	550.28	556.45	606.26	652.55	745.70	674.13	587.22	738.20
	2007											
	Quarter 1 - Trimestre 1	720.27	881.16	648.41	574.42	567.77	629.04	617.62	777.60	693.97	607.02	766.12
	Quarter 2 - Trimestre 2	726.83	832.80	667.37	584.64	579.38	627.43	646.74	785.99	694.32	609.37	776.06
	Quarter 3 - Trimestre 3	740.22	879.51	687.05	598.60	584.53	637.46	672.09	789.69	720.23	617.76	781.08
	Quarter 4 - Trimestre 4	748.74	879.85	702.26	615.55	609.47	660.79	663.88	794.67	732.23	641.55	784.59
	Annual - Annuel	734.24	868.29	676.32	593.25	585.54	638.69	651.13	787.18	710.27	618.99	777.19
	2008											
	Quarter 1 - Trimestre 1	765.64	949.40	720.90	646.85	627.43	683.39	708.55	797.95	765.80	661.65	791.66
	Quarter 2 - Trimestre 2	770.53	961.86	741.07	645.67	617.51	676.76	680.81	802.22	780.38	652.32	793.66
	Quarter 3 - Trimestre 3	775.77	1,009.26	755.99	641.47	631.34	701.89	654.71	798.26	800.57	674.02	788.69
71	Arts, entertainment & recreation - Arts, spectacles et loisirs											
	2004											
	Quarter 1 - Trimestre 1	369.64	397.18	321.90	306.26	317.00	375.36	425.80	408.63	330.08	355.61	411.10
	Quarter 2 - Trimestre 2	350.51	410.43	304.87	303.04	351.50	395.87	408.96	351.54	319.21	376.37	356.46
	Quarter 3 - Trimestre 3	356.82	416.57	307.23	316.76	365.53	404.17	345.44	361.43	325.84	385.19	358.97
	Quarter 4 - Trimestre 4	369.58	436.23	306.65	317.54	432.45	456.89	308.09	357.63	332.34	447.37	349.25
	Annual - Annuel	360.95	415.32	309.72	311.03	366.02	406.55	364.75	369.94	326.53	389.30	369.22
	2005											
	Quarter 1 - Trimestre 1	361.19	444.81	321.57	316.53	490.94	383.95	415.43	328.07	343.32	415.29	343.48
	Quarter 2 - Trimestre 2	341.76	403.69	291.41	295.37	396.28	366.66	380.14	332.24	310.62	379.73	340.15
	Quarter 3 - Trimestre 3	349.22	453.06	311.25	301.96	379.27	375.22	378.35	334.61	329.96	377.16	342.27
	Quarter 4 - Trimestre 4	380.48	447.41	307.51	316.11	421.93	549.88	332.94	343.24	335.25	503.27	341.55

Table 11

Quarterly and Annual Estimates of Average Weekly Earnings (including overtime) by Enterprise Size of Employment, for All Employees, for Selected Industries, Canada, Provinces and Territories.

(Continued - suite)

Tableau 11

Estimations trimestrielles et annuelles de la rémunération hebdomadaire moyenne (avec surtemps), par taille d'entreprise selon l'emploi, pour l'ensemble des salariés pour une sélection d'industries, Canada, provinces et territoires.

NAICS 2007	Industry	Size - Taille										
		All Sizes - Toutes les tailles	0-4	5-19	20-49	50-99	100-299	300-499	500 +	0-49	50-299	300 +
ALBERTA												
71	Arts, entertainment & recreation - Arts, spectacles et loisirs											
	2005											
	Annual - Annuel	\$357.28	\$437.07	\$307.46	\$306.17	\$407.94	\$414.88	\$376.74	\$334.71	\$328.81	\$412.04	\$341.86
	2006											
	Quarter 1 - Trimestre 1	375.93	417.88	320.89	357.57	387.83	561.04	350.91	499.87	331.17
	Quarter 2 - Trimestre 2	351.07	396.37	301.62	289.57	332.96	440.18	312.68	388.12	355.06
	Quarter 3 - Trimestre 3	373.22	444.96	318.99	313.36	350.98	437.92	334.79	395.20	387.93
	Quarter 4 - Trimestre 4	409.86	474.32	346.03	367.64	394.80	610.15	377.53	517.45	365.85
	Annual - Annuel	376.74	432.86	320.95	328.13	359.70	503.20	342.40	438.29	359.69
	2007											
	Quarter 1 - Trimestre 1	398.72	468.01	357.31	396.07	420.47	462.70	389.40	379.37	389.91	443.72	381.53
	Quarter 2 - Trimestre 2	410.51	471.32	370.20	369.57	405.93	445.70	401.95	421.94	384.25	427.91	419.08
	Quarter 3 - Trimestre 3	418.96	483.95	393.54	375.82	399.24	456.31	435.58	422.01	400.43	429.95	424.04
	Quarter 4 - Trimestre 4	472.58	524.32	406.08	419.45	753.31	451.56	452.20	426.43	431.39	576.92	429.30
	Annual - Annuel	425.17	487.43	381.66	388.73	481.29	453.43	414.33	412.83	401.08	465.83	413.06
	2008											
	Quarter 1 - Trimestre 1	499.21	545.20	452.48	478.67	497.95	734.71	477.81	643.61	440.41
	Quarter 2 - Trimestre 2	470.17	529.86	424.23	406.88	456.46	492.43	432.84	475.89	496.26
	Quarter 3 - Trimestre 3	447.54	489.26	396.58	396.94	415.40	457.53	410.00	440.03	491.62
72	Accommodation & food services - Hébergement et services de restauration											
	2004											
	Quarter 1 - Trimestre 1	272.39	290.14	233.28	245.07	253.79	312.13	331.50	327.77	242.66	277.09	328.20
	Quarter 2 - Trimestre 2	279.56	294.65	250.31	257.46	258.62	303.00	356.96	326.23	256.97	277.39	330.49
	Quarter 3 - Trimestre 3	285.68	294.22	256.29	262.84	266.91	299.23	345.45	341.43	262.09	280.23	341.97
	Quarter 4 - Trimestre 4	291.69	314.35	263.15	271.46	268.51	306.53	340.05	341.93	270.55	284.88	341.71
	Annual - Annuel	282.43	298.17	250.81	259.26	262.06	305.07	344.07	334.46	258.12	279.98	335.68
	2005											
	Quarter 1 - Trimestre 1	297.44	310.21	267.44	269.87	275.62	311.18	387.19	355.62	271.72	290.87	358.23
	Quarter 2 - Trimestre 2	298.31	317.51	271.03	276.45	275.79	301.11	438.98	346.46	277.30	286.46	356.92
	Quarter 3 - Trimestre 3	306.41	343.22	282.90	295.43	285.68	304.51	419.21	338.67	293.53	293.71	349.91
	Quarter 4 - Trimestre 4	309.41	328.47	286.40	299.58	286.48	313.58	400.36	340.24	296.11	298.42	349.35
	Annual - Annuel	302.94	325.16	276.97	285.36	280.93	307.64	412.41	345.39	284.73	292.40	353.56
	2006											
	Quarter 1 - Trimestre 1	305.64	321.53	277.93	292.11	288.57	310.49	409.79	344.61	288.03	298.39	353.32
	Quarter 2 - Trimestre 2	316.05	356.81	285.66	296.03	289.45	322.25	431.98	364.71	295.17	303.59	376.51
	Quarter 3 - Trimestre 3	330.79	364.32	307.61	311.73	312.97	337.09	455.53	361.57	313.16	323.63	378.07
	Quarter 4 - Trimestre 4	355.04	417.33	332.62	332.17	326.30	346.12	458.41	404.98	337.99	335.25	414.29
	Annual - Annuel	327.19	363.27	300.64	308.40	304.59	329.44	441.30	369.47	308.65	315.60	381.34
	2007											
	Quarter 1 - Trimestre 1	354.52	418.72	317.52	326.56	322.91	383.35	396.65	413.26	329.00	349.50	410.53
	Quarter 2 - Trimestre 2	353.14	389.43	318.80	329.57	331.50	370.59	447.18	401.06	329.13	348.26	407.84
	Quarter 3 - Trimestre 3	353.58	373.58	321.95	334.96	333.30	371.80	402.42	400.67	332.31	350.89	400.90
	Quarter 4 - Trimestre 4	370.29	409.89	344.72	352.72	347.97	379.25	416.61	415.31	352.89	362.02	415.50
	Annual - Annuel	357.92	396.71	325.80	336.00	334.08	376.12	415.51	407.58	335.84	352.74	408.74
	2008											
	Quarter 1 - Trimestre 1	365.80	406.86	340.00	342.45	334.41	379.16	417.76	418.44	345.30	354.43	418.36
	Quarter 2 - Trimestre 2	365.84	404.55	347.40	343.78	338.76	369.99	444.79	411.76	349.44	352.45	416.07
	Quarter 3 - Trimestre 3	382.26	423.53	358.63	361.95	359.59	389.32	440.23	426.04	365.02	373.02	428.18
81	Other services (except public administration) - Autres services, sauf les administrations publiques											
	2004											
	Quarter 1 - Trimestre 1	527.71	496.91	506.64	565.90	610.78	552.08	436.36	546.53	515.91	578.67	518.50
	Quarter 2 - Trimestre 2	531.35	495.54	517.30	576.86	624.58	553.63	397.16	558.22	522.53	587.74	506.97
	Quarter 3 - Trimestre 3	532.53	501.16	511.19	574.75	610.28	568.54	424.36	553.86	521.41	586.06	519.12
	Quarter 4 - Trimestre 4	545.04	512.78	525.03	595.59	613.65	580.62	435.62	561.25	536.04	595.14	526.70
	Annual - Annuel	534.19	501.51	515.00	578.39	615.07	564.05	421.90	554.93	524.01	586.92	517.76
	2005											
	Quarter 1 - Trimestre 1	551.53	506.90	538.79	608.82	643.14	580.13	418.60	551.10	543.75	605.83	524.46
	Quarter 2 - Trimestre 2	563.22	522.79	544.99	601.69	654.50	591.43	503.05	576.66	550.99	618.04	555.87
	Quarter 3 - Trimestre 3	573.68	529.95	551.39	598.57	619.39	602.03	638.63	598.30	555.32	610.07	609.60
	Quarter 4 - Trimestre 4	576.08	552.71	551.15	608.25	630.11	598.73	644.26	570.06	563.82	612.37	585.67
	Annual - Annuel	566.28	528.31	546.62	604.21	635.98	592.97	555.89	573.36	553.56	611.56	569.11
	2006											
	Quarter 1 - Trimestre 1	573.99	533.31	532.58	609.92	632.66	624.56	640.71	600.05	549.48	628.35	608.70
	Quarter 2 - Trimestre 2	587.42	546.70	554.97	621.73	652.71	606.37	623.67	623.78	567.01	627.49	623.76
	Quarter 3 - Trimestre 3	616.16	575.58	588.81	642.92	688.51	656.23	449.72	664.06	596.84	670.15	631.76
	Quarter 4 - Trimestre 4	628.91	624.64	605.12	645.83	675.25	620.15	521.15	683.72	619.64	643.48	649.00
	Annual - Annuel	601.96	570.14	570.89	630.52	662.22	627.07	568.75	642.91	583.67	642.67	628.08
	2007											
	Quarter 1 - Trimestre 1	651.18	626.16	627.88	678.88	705.93	652.59	648.93	677.22	637.96	675.62	671.54

Table 11

Quarterly and Annual Estimates of Average Weekly Earnings (including overtime) by Enterprise Size of Employment, for All Employees, for Selected Industries, Canada, Provinces and Territories.

(Continued - suite)

Tableau 11

Estimations trimestrielles et annuelles de la rémunération hebdomadaire moyenne (avec surtemps), par taille d'entreprise selon l'emploi, pour l'ensemble des salariés pour une sélection d'industries, Canada, provinces et territoires.

NAICS 2007	Industry	Size - Taille										
		All Sizes - Toutes les tailles	0-4	5-19	20-49	50-99	100-299	300-499	500 +	0-49	50-299	300 +
ALBERTA												
81	Other services (except public administration) - Autres services, sauf les administrations publiques											
	2007											
	Quarter 2 - Trimestre 2	\$652.23	\$623.47	\$628.00	\$658.96	\$736.13	\$629.72	\$623.65	\$726.41	\$633.54	\$673.03	\$702.11
	Quarter 3 - Trimestre 3	663.17	630.87	641.43	677.70	715.39	658.00	778.39	682.87	646.67	680.69	707.68
	Quarter 4 - Trimestre 4	664.71	639.54	640.24	690.23	704.02	668.23	723.23	686.56	651.06	683.14	695.93
	Annual - Annuel	657.88	630.05	634.49	676.39	715.11	652.20	697.61	692.74	642.37	678.16	693.89
	2008											
	Quarter 1 - Trimestre 1	678.90	642.68	647.53	710.04	715.45	691.98	805.52	710.14	660.00	701.62	732.63
	Quarter 2 - Trimestre 2	660.71	620.78	646.24	684.75	698.42	679.92	725.10	674.43	647.33	687.53	684.82
	Quarter 3 - Trimestre 3	646.58	614.67	629.53	661.59	684.00	683.91	701.10	645.02	632.60	683.95	659.84
91	Public administration - Administrations publiques											
	2004											
	Quarter 1 - Trimestre 1	806.37	428.03	540.35	625.04	623.86	646.67	588.31	636.55	838.16
	Quarter 2 - Trimestre 2	802.05	402.27	514.78	631.53	613.93	642.44	588.46	629.21	835.21
	Quarter 3 - Trimestre 3	796.58	421.70	526.17	664.88	647.41	674.28	618.25	662.24	822.79
	Quarter 4 - Trimestre 4	808.43	440.76	567.27	682.55	583.77	647.75	636.14	621.38	840.36
	Annual - Annuel	803.23	423.17	537.59	651.10	617.82	653.05	607.66	637.48	833.94
	2005											
	Quarter 1 - Trimestre 1	820.48	444.61	535.44	667.88	583.30	698.93	616.07	652.62	852.66
	Quarter 2 - Trimestre 2	812.44	380.80	533.50	676.26	589.22	690.68	622.78	648.39	844.12
	Quarter 3 - Trimestre 3	810.59	452.95	551.26	649.65	611.46	656.90	613.77	640.12	844.81
	Quarter 4 - Trimestre 4	844.72	472.63	574.24	672.69	597.73	695.34	634.45	656.43	880.16
	Annual - Annuel	821.97	437.81	548.45	666.42	595.63	684.10	621.72	649.11	855.39
	2006											
	Quarter 1 - Trimestre 1	848.12	456.39	559.97	655.95	590.46	684.32	615.50	647.44	885.42
	Quarter 2 - Trimestre 2	852.55	457.05	513.32	676.49	586.66	710.45	623.42	663.76	889.89
	Quarter 3 - Trimestre 3	848.56	438.72	515.25	643.66	617.51	656.76	598.78	640.37	890.27
	Quarter 4 - Trimestre 4	868.26	472.89	557.96	695.12	625.66	698.05	647.26	671.21	907.74
	Annual - Annuel	854.33	456.04	537.34	668.09	605.89	687.72	621.29	655.81	893.29
	2007											
	Quarter 1 - Trimestre 1	885.04	527.00	620.29	743.02	657.11	735.60	694.09	707.35	918.72
	Quarter 2 - Trimestre 2	878.87	497.45	606.15	680.52	676.74	741.61	652.37	718.86	914.07
	Quarter 3 - Trimestre 3	878.39	443.05	562.28	691.51	685.42	714.08	646.92	703.11	916.80
	Quarter 4 - Trimestre 4	917.35	475.78	610.48	707.73	696.15	747.00	669.24	726.33	957.46
	Annual - Annuel	889.86	487.45	600.12	704.36	680.02	734.07	665.16	713.79	926.77
	2008											
	Quarter 1 - Trimestre 1	934.69	514.48	657.85	779.03	711.88	762.53	729.22	744.01	969.68
	Quarter 2 - Trimestre 2	918.17	506.02	609.18	730.22	701.05	792.62	689.25	757.07	954.07
	Quarter 3 - Trimestre 3	903.15	474.59	570.29	665.59	657.12	721.74	630.07	693.47	949.06
11-91N	Industrial aggregate (excluding unclassified) - Ensemble des industries sauf les entreprises non classifiées											
	2004											
	Quarter 1 - Trimestre 1	717.90	649.03	563.97	644.30	674.41	760.21	786.66	796.19	610.37	722.94	795.35
	Quarter 2 - Trimestre 2	719.07	661.15	575.09	649.95	701.37	731.64	748.09	798.73	619.80	718.43	794.06
	Quarter 3 - Trimestre 3	723.23	660.22	577.59	643.15	682.58	747.37	747.92	811.25	618.33	719.38	805.43
	Quarter 4 - Trimestre 4	737.60	696.19	601.65	679.15	713.46	768.25	731.14	805.17	649.87	744.71	798.67
	Annual - Annuel	724.54	666.82	579.63	654.30	693.08	751.81	753.03	802.85	624.70	726.38	798.37
	2005											
	Quarter 1 - Trimestre 1	748.02	678.17	607.11	689.65	726.95	791.54	772.51	814.45	651.24	763.84	810.99
	Quarter 2 - Trimestre 2	753.46	702.66	615.81	685.34	722.76	784.55	797.46	821.76	659.62	758.07	819.65
	Quarter 3 - Trimestre 3	767.54	725.40	641.64	695.77	726.39	798.26	832.87	834.06	679.57	767.65	833.95
	Quarter 4 - Trimestre 4	779.37	750.05	658.26	715.70	748.13	811.79	804.25	836.22	699.26	784.52	833.43
	Annual - Annuel	762.32	714.21	631.04	696.70	731.17	796.71	802.76	826.71	672.67	768.67	824.61
	2006											
	Quarter 1 - Trimestre 1	787.45	745.62	656.68	719.62	754.67	825.76	831.15	846.22	699.20	795.15	844.83
	Quarter 2 - Trimestre 2	793.46	765.86	662.19	715.76	741.97	811.00	866.57	859.51	705.41	780.86	860.19
	Quarter 3 - Trimestre 3	801.67	779.58	683.13	731.93	754.34	813.45	884.44	862.36	722.75	787.84	864.66
	Quarter 4 - Trimestre 4	814.05	810.45	707.04	753.01	772.32	838.59	858.66	861.21	747.94	810.09	860.96
	Annual - Annuel	799.32	775.63	677.42	730.37	755.84	822.19	860.97	857.35	719.09	793.49	857.71
	2007											
	Quarter 1 - Trimestre 1	824.81	804.73	710.91	762.58	782.16	854.99	888.72	873.45	750.97	824.23	874.94
	Quarter 2 - Trimestre 2	826.21	802.24	712.30	762.28	786.11	851.01	884.30	878.57	750.25	823.70	879.10
	Quarter 3 - Trimestre 3	837.68	803.23	722.44	780.52	792.00	859.11	912.99	893.01	761.09	831.12	895.05
	Quarter 4 - Trimestre 4	852.88	838.96	745.68	792.92	826.46	878.53	936.20	894.09	783.93	856.39	898.17
	Annual - Annuel	835.52	812.42	722.96	774.75	796.92	860.95	906.02	884.81	761.69	833.97	886.87
	2008											
	Quarter 1 - Trimestre 1	865.49	828.43	743.71	795.52	825.48	902.43	981.52	912.34	781.50	869.90	918.94
	Quarter 2 - Trimestre 2	867.91	843.96	745.66	785.63	819.18	888.43	948.44	925.94	782.90	858.47	928.03
	Quarter 3 - Trimestre 3	877.92	848.97	756.77	801.43	833.60	898.35	953.64	935.64	794.09	870.48	937.41

Table 11

Quarterly and Annual Estimates of Average Weekly Earnings (including overtime) by Enterprise Size of Employment, for All Employees, for Selected Industries, Canada, Provinces and Territories.

(Continued - suite)

Tableau 11

Estimations trimestrielles et annuelles de la rémunération hebdomadaire moyenne (avec surtemps), par taille d'entreprise selon l'emploi, pour l'ensemble des salariés pour une sélection d'industries, Canada, provinces et territoires.

NAICS 2007	Industry	Size - Taille										
		All Sizes - Toutes les tailles	0-4	5-19	20-49	50-99	100-299	300-499	500 +	0-49	50-299	300 +
BRITISH COLUMBIA - COLOMBIE-BRITANNIQUE												
11	Forestry, logging & support - Foresterie, exploitation et soutien											
	2004											
	Quarter 1 - Trimestre 1	\$985.29	\$851.43	\$1,088.21	\$1,019.39	\$1,022.02
	Quarter 2 - Trimestre 2	934.48	813.04	923.65	968.57	911.58
	Quarter 3 - Trimestre 3	928.32	800.13	954.94	982.26	935.01
	Quarter 4 - Trimestre 4	1,009.55	884.56	1,066.72	1,066.16	1,031.18
	Annual - Annuel	963.19	837.49	1,013.23	1,011.53	977.39
	2005											
	Quarter 1 - Trimestre 1	1,005.37	771.03	909.83	1,052.94	925.31	\$1,410.86	\$877.62
	Quarter 2 - Trimestre 2	995.91	827.13	909.97	1,035.54	930.43	1,127.95	998.54
	Quarter 3 - Trimestre 3	984.39	839.06	952.87	981.10	937.89	1,056.97	1,016.90
	Quarter 4 - Trimestre 4	972.33	890.54	975.49	996.00	966.49	1,010.43	947.23
	Annual - Annuel	989.17	830.46	937.96	1,014.33	940.50	1,133.66	965.56
	2006											
	Quarter 1 - Trimestre 1	1,035.73	949.26	1,039.32	1,080.97	1,036.36
	Quarter 2 - Trimestre 2	1,048.17	920.09	994.07	1,067.39	998.59
	Quarter 3 - Trimestre 3	1,032.62	922.35	997.95	1,056.65	999.42
	Quarter 4 - Trimestre 4	1,044.26	976.47	1,029.15	1,107.36	1,043.06
	Annual - Annuel	1,040.04	941.94	1,016.36	1,078.74	1,020.29
	2007											
	Quarter 1 - Trimestre 1	1,092.52	979.67	1,096.46	1,152.06	..	\$1,047.10	1,086.01
	Quarter 2 - Trimestre 2	1,073.34	954.48	1,005.70	1,088.63	..	1,093.52	1,016.04
	Quarter 3 - Trimestre 3	1,049.78	895.34	1,017.11	1,029.38	..	1,057.21	992.97
	Quarter 4 - Trimestre 4	1,041.96	1,000.99	1,072.30	1,107.89	..	1,085.90	1,066.94
	Annual - Annuel	1,064.40	957.68	1,048.68	1,094.09	..	1,070.12	1,040.91
	2008											
	Quarter 1 - Trimestre 1	1,061.34	970.24	1,065.82	1,117.10	\$1,127.54	1,095.99	1,055.75	1,113.78	1,020.06
	Quarter 2 - Trimestre 2	1,031.89	903.11	979.30	1,069.14	1,129.28	1,097.22	985.26	1,110.55	1,061.41
	Quarter 3 - Trimestre 3	1,082.30	946.23	1,072.14	1,130.68	1,138.96	1,094.18	1,062.69	1,113.87	1,112.60
23	Construction - Construction											
	2004											
	Quarter 1 - Trimestre 1	809.23	655.80	718.07	868.59	884.80	975.59	\$1,281.36	\$1,097.00	737.91	925.25	1,136.16
	Quarter 2 - Trimestre 2	803.99	660.77	719.50	847.75	879.93	964.29	1,177.18	1,135.13	735.79	915.76	1,143.96
	Quarter 3 - Trimestre 3	800.16	659.36	713.79	831.08	868.61	954.24	1,070.80	1,231.35	729.26	907.58	1,190.33
	Quarter 4 - Trimestre 4	821.75	679.08	729.65	855.80	894.22	908.92	1,097.30	1,294.86	747.39	900.63	1,242.27
	Annual - Annuel	808.80	664.06	720.27	849.96	881.86	949.34	1,148.30	1,189.77	737.54	911.57	1,179.95
	2005											
	Quarter 1 - Trimestre 1	814.50	651.75	723.81	870.59	887.14	904.52	1,023.24	1,340.81	737.35	895.42	1,263.91
	Quarter 2 - Trimestre 2	844.70	676.75	742.33	879.87	922.03	955.38	1,130.17	1,411.55	760.23	937.79	1,353.04
	Quarter 3 - Trimestre 3	858.65	730.35	774.79	863.86	889.28	990.13	1,192.73	1,321.06	787.43	938.50	1,297.90
	Quarter 4 - Trimestre 4	853.25	740.19	777.17	863.70	891.86	954.72	1,050.85	1,253.26	791.93	923.88	1,215.06
	Annual - Annuel	843.92	700.20	756.15	869.07	897.61	952.93	1,096.29	1,329.98	770.79	924.59	1,282.39
	2006											
	Quarter 1 - Trimestre 1	858.88	737.21	789.12	868.15	913.83	950.64	1,090.36	1,242.29	795.80	932.46	1,213.84
	Quarter 2 - Trimestre 2	859.30	754.63	800.08	872.62	898.66	968.04	1,023.12	1,245.96	805.61	932.30	1,214.61
	Quarter 3 - Trimestre 3	863.35	780.06	816.80	874.53	887.41	960.78	1,005.97	1,123.79	822.81	922.07	1,085.35
	Quarter 4 - Trimestre 4	880.89	780.47	822.89	892.34	927.36	1,019.02	1,083.73	1,159.23	830.38	972.13	1,141.14
	Annual - Annuel	865.89	763.83	807.89	877.41	906.63	975.85	1,045.75	1,196.12	814.36	940.37	1,162.03
	2007											
	Quarter 1 - Trimestre 1	904.83	795.66	852.62	934.62	953.03	1,001.73	1,139.75	1,152.40	859.04	977.08	1,149.08
	Quarter 2 - Trimestre 2	917.46	795.50	851.45	951.52	992.28	1,015.36	1,293.23	1,164.92	865.53	1,003.54	1,194.62
	Quarter 3 - Trimestre 3	935.72	809.21	862.64	957.51	997.33	1,082.13	1,218.43	1,225.80	876.65	1,038.52	1,224.21
	Quarter 4 - Trimestre 4	951.88	852.33	893.37	974.70	1,000.13	1,070.83	1,134.82	1,161.80	905.77	1,035.91	1,156.32
	Annual - Annuel	928.53	813.97	865.54	955.54	987.30	1,045.94	1,197.07	1,176.93	877.50	1,016.25	1,181.52
	2008											
	Quarter 1 - Trimestre 1	935.11	811.90	874.00	973.14	999.98	1,046.05	885.20	1,023.10	1,161.79
	Quarter 2 - Trimestre 2	931.01	806.26	865.08	983.24	992.53	1,047.12	882.17	1,017.99	1,144.84
	Quarter 3 - Trimestre 3	961.58	843.69	896.72	989.76	1,028.56	1,068.60	909.29	1,048.18	1,201.60
31-33	Manufacturing - Fabrication											
	2004											
	Quarter 1 - Trimestre 1	860.88	612.10	685.86	774.89	815.80	858.60	926.86	1,018.04	715.14	839.24	1,001.19
	Quarter 2 - Trimestre 2	867.26	600.17	693.74	795.74	811.15	883.95	857.34	1,026.76	728.44	852.16	993.06
	Quarter 3 - Trimestre 3	854.93	615.83	687.14	783.38	822.33	834.40	859.73	1,007.71	722.64	829.37	978.86
	Quarter 4 - Trimestre 4	861.48	632.95	704.93	810.52	861.74	844.50	841.51	997.16	744.31	851.99	965.30
	Annual - Annuel	861.09	615.08	692.88	791.32	828.27	854.61	869.33	1,012.38	727.66	843.17	984.34
	2005											
	Quarter 1 - Trimestre 1	858.49	635.67	703.92	797.03	850.95	829.92	891.35	991.91	737.28	839.02	976.23
	Quarter 2 - Trimestre 2	878.44	639.26	723.90	838.33	859.38	865.23	866.79	1,007.98	767.37	862.71	985.26
	Quarter 3 - Trimestre 3	887.17	726.98	778.64	839.24	863.85	867.32	876.63	999.71	799.98	865.78	978.64
	Quarter 4 - Trimestre 4	888.87	726.50	792.59	849.58	859.27	868.61	880.56	998.06	809.60	864.31	977.79

Table 11

Quarterly and Annual Estimates of Average Weekly Earnings (including overtime) by Enterprise Size of Employment, for All Employees, for Selected Industries, Canada, Provinces and Territories.

(Continued - suite)

Tableau 11

Estimations trimestrielles et annuelles de la rémunération hebdomadaire moyenne (avec surtemps), par taille d'entreprise selon l'emploi, pour l'ensemble des salariés pour une sélection d'industries, Canada, provinces et territoires.

NAICS 2007	Industry	Size - Taille										
		All Sizes - Toutes les tailles	0-4	5-19	20-49	50-99	100-299	300-499	500 +	0-49	50-299	300 +
BRITISH COLUMBIA - COLOMBIE-BRITANNIQUE												
31-33 Manufacturing - Fabrication												
	2005											
	Annual - Annuel	\$878.45	\$682.73	\$750.50	\$831.36	\$858.55	\$858.08	\$878.63	\$999.47	\$778.96	\$858.29	\$979.51
	2006											
	Quarter 1 - Trimestre 1	893.95	717.87	781.83	847.22	868.41	867.87	890.89	1,016.50	803.23	868.11	994.33
	Quarter 2 - Trimestre 2	897.86	730.24	788.39	858.58	863.33	882.91	881.22	1,016.41	812.98	874.00	990.75
	Quarter 3 - Trimestre 3	893.66	720.87	784.01	839.96	867.99	877.46	906.13	1,004.81	801.31	873.16	986.24
	Quarter 4 - Trimestre 4	900.93	745.49	802.33	852.04	861.01	883.47	867.48	1,023.61	817.66	873.65	994.17
	Annual - Annuel	896.60	728.73	789.13	849.50	865.20	877.92	886.52	1,015.20	808.83	872.24	991.29
	2007											
	Quarter 1 - Trimestre 1	906.14	748.65	799.86	851.51	884.22	884.25	905.96	1,017.33	817.05	884.23	999.83
	Quarter 2 - Trimestre 2	914.20	743.40	801.03	872.05	891.57	911.11	928.23	1,012.89	826.68	902.69	997.83
	Quarter 3 - Trimestre 3	900.52	734.81	782.43	856.29	890.59	883.95	953.70	996.65	810.52	886.72	989.44
	Quarter 4 - Trimestre 4	917.98	774.74	815.56	881.42	886.51	900.81	938.01	1,015.52	840.08	894.69	1,001.18
	Annual - Annuel	909.68	750.52	799.68	865.33	888.24	894.80	932.16	1,010.55	823.56	892.01	997.06
	2008											
	Quarter 1 - Trimestre 1	925.31	773.13	806.19	875.84	900.51	896.71	961.07	1,032.62	833.05	898.35	1,020.09
	Quarter 2 - Trimestre 2	926.52	768.08	811.77	872.65	899.09	899.15	988.02	1,033.35	834.40	899.12	1,025.38
	Quarter 3 - Trimestre 3	917.60	766.08	814.42	862.37	883.89	892.98	998.17	1,017.38	830.75	889.15	1,013.83
41	Wholesale Trade - Commerce de gros											
	2004											
	Quarter 1 - Trimestre 1	804.18	654.43	715.09	749.26	793.55	896.96	895.25	948.58	713.45	849.23	937.34
	Quarter 2 - Trimestre 2	801.32	655.34	715.12	786.95	795.98	853.79	891.87	929.41	726.69	825.84	920.46
	Quarter 3 - Trimestre 3	800.71	661.66	716.70	775.47	792.43	848.24	832.29	942.04	725.85	823.01	916.87
	Quarter 4 - Trimestre 4	812.48	688.92	740.76	787.91	792.79	874.32	814.07	943.09	746.28	834.93	911.81
	Annual - Annuel	804.68	665.01	721.90	775.14	793.72	867.84	856.06	940.83	728.15	832.99	921.28
	2005											
	Quarter 1 - Trimestre 1	817.27	676.92	724.74	765.57	808.90	870.78	877.16	972.02	728.60	841.38	948.82
	Quarter 2 - Trimestre 2	828.99	693.91	740.82	803.39	831.87	880.88	941.26	936.71	751.64	857.70	937.96
	Quarter 3 - Trimestre 3	839.91	733.22	773.72	815.48	827.93	899.98	885.54	937.55	779.87	865.60	923.80
	Quarter 4 - Trimestre 4	844.17	757.94	787.89	803.40	856.37	908.91	867.19	925.31	786.51	884.01	909.83
	Annual - Annuel	832.66	715.94	757.02	797.16	831.27	890.16	893.45	943.05	761.89	862.20	930.03
	2006											
	Quarter 1 - Trimestre 1	855.09	755.49	787.82	827.95	874.41	919.91	863.29	945.02	794.29	899.82	925.10
	Quarter 2 - Trimestre 2	854.73	751.17	799.86	827.58	844.75	926.69	908.78	923.44	799.18	890.16	920.06
	Quarter 3 - Trimestre 3	862.35	768.62	795.99	829.75	880.62	920.32	923.87	930.12	802.08	902.31	928.78
	Quarter 4 - Trimestre 4	865.02	791.70	815.18	844.12	893.81	925.52	932.54	992.35	820.08	910.31	901.29
	Annual - Annuel	859.39	766.85	799.76	832.37	873.70	923.11	907.41	921.73	803.97	900.61	918.48
	2007											
	Quarter 1 - Trimestre 1	881.59	785.23	815.92	849.31	898.04	937.56	955.82	944.50	820.84	919.62	946.97
	Quarter 2 - Trimestre 2	892.97	792.12	825.25	847.34	896.59	920.43	933.27	996.30	825.80	909.37	982.70
	Quarter 3 - Trimestre 3	897.66	792.66	831.50	860.45	909.63	946.11	931.85	983.40	833.44	928.87	973.48
	Quarter 4 - Trimestre 4	905.82	825.83	852.66	877.45	889.96	950.84	961.79	972.04	855.78	922.86	970.51
	Annual - Annuel	894.54	798.79	831.35	858.76	898.69	938.62	944.68	974.23	833.98	920.15	968.50
	2008											
	Quarter 1 - Trimestre 1	913.09	804.02	842.65	868.09	906.99	975.69	1,038.40	992.71	843.56	943.83	999.03
	Quarter 2 - Trimestre 2	912.08	806.23	840.02	874.81	920.39	950.83	951.97	1,000.60	845.33	936.45	994.65
	Quarter 3 - Trimestre 3	919.62	802.45	840.67	895.53	923.77	952.56	960.59	1,009.42	852.18	938.82	1,003.55
44-45	Retail trade - Commerce de détail											
	2004											
	Quarter 1 - Trimestre 1	465.77	413.12	419.65	526.92	606.04	654.96	549.27	423.94	451.84	626.66	426.82
	Quarter 2 - Trimestre 2	478.96	413.11	425.09	561.98	653.45	632.47	614.93	433.30	465.31	644.49	438.42
	Quarter 3 - Trimestre 3	477.63	417.67	426.22	560.37	647.42	596.95	666.83	433.88	465.91	624.08	440.67
	Quarter 4 - Trimestre 4	478.07	434.48	441.41	574.68	650.96	597.99	641.11	423.73	481.23	625.24	430.08
	Annual - Annuel	475.20	419.69	428.10	556.06	639.39	618.52	622.92	428.67	466.12	630.00	434.00
	2005											
	Quarter 1 - Trimestre 1	475.20	426.12	435.45	561.55	644.86	562.74	535.16	435.56	471.83	608.16	438.53
	Quarter 2 - Trimestre 2	486.87	442.72	449.47	598.43	656.66	567.43	552.99	436.75	494.67	617.82	440.51
	Quarter 3 - Trimestre 3	483.78	459.09	465.03	587.35	635.18	549.73	535.58	427.69	503.32	596.96	431.56
	Quarter 4 - Trimestre 4	488.40	477.26	475.31	595.79	628.24	536.48	608.08	432.08	514.78	585.58	437.46
	Annual - Annuel	483.62	451.05	456.51	586.26	641.17	553.47	557.43	433.05	496.43	601.81	437.05
	2006											
	Quarter 1 - Trimestre 1	491.75	466.92	471.90	594.74	629.85	575.58	628.21	437.35	510.23	605.92	443.53
	Quarter 2 - Trimestre 2	502.00	480.38	475.01	583.96	639.17	574.01	589.29	454.48	511.00	610.82	459.16
	Quarter 3 - Trimestre 3	501.48	483.82	475.51	597.26	650.72	577.84	677.11	445.25	516.35	617.86	452.66
	Quarter 4 - Trimestre 4	492.69	505.76	485.06	578.62	636.60	579.10	624.34	429.90	519.92	610.66	436.36
	Annual - Annuel	496.97	484.26	476.90	588.54	639.18	576.69	629.01	441.49	514.43	611.40	447.70
	2007											
	Quarter 1 - Trimestre 1	486.50	479.99	469.21	576.08	624.03	568.25	604.81	431.16	505.93	596.78	436.44
	Quarter 2 - Trimestre 2	495.86	489.86	482.45	596.32	634.66	550.69	497.87	441.63	521.99	593.92	443.12
	Quarter 3 - Trimestre 3	493.95	485.20	483.03	600.81	647.37	535.53	394.86	442.97	523.01	591.33	441.41

Table 11

Quarterly and Annual Estimates of Average Weekly Earnings (including overtime) by Enterprise Size of Employment, for All Employees, for Selected Industries, Canada, Provinces and Territories.

(Continued - suite)

Tableau 11

Estimations trimestrielles et annuelles de la rémunération hebdomadaire moyenne (avec surtemps), par taille d'entreprise selon l'emploi, pour l'ensemble des salariés pour une sélection d'industries, Canada, provinces et territoires.

NAICS 2007	Industry	Size - Taille										
		All Sizes - Toutes les tailles	0-4	5-19	20-49	50-99	100-299	300-499	500 +	0-49	50-299	300 +
SCIAN 2007	Industrie											
BRITISH COLUMBIA - COLOMBIE-BRITANNIQUE												
44-45 Retail trade - Commerce de détail												
	2007											
	Quarter 4 - Trimestre 4	\$492.43	\$503.41	\$501.93	\$598.60	\$645.84	\$540.40	\$370.11	\$435.36	\$534.61	\$596.83	\$432.71
	Annual - Annuel	492.23	489.48	484.37	593.32	638.10	548.59	453.43	437.77	521.57	594.71	438.28
	2008											
	Quarter 1 - Trimestre 1	484.07	480.30	484.78	576.09	624.27	505.89	518.07	434.31	513.93	567.47	436.21
	Quarter 2 - Trimestre 2	496.27	499.36	496.69	586.42	612.11	531.15	425.90	450.26	527.17	574.16	449.34
	Quarter 3 - Trimestre 3	506.45	502.59	507.66	601.26	614.50	537.68	400.65	463.34	538.04	578.98	460.71
48-49 Transportation & warehousing - Transport et entreposage												
	2004											
	Quarter 1 - Trimestre 1	839.81	686.68	706.22	732.77	783.12	974.85	954.77	890.39	709.60	903.61	895.08
	Quarter 2 - Trimestre 2	831.88	673.44	706.38	745.54	851.41	951.91	920.20	872.96	711.46	915.56	876.36
	Quarter 3 - Trimestre 3	827.13	695.21	700.29	734.61	791.78	982.32	894.48	866.55	710.43	914.77	868.51
	Quarter 4 - Trimestre 4	838.64	707.31	713.59	787.52	824.37	968.59	914.18	869.78	735.12	918.99	872.68
	Annual - Annuel	834.29	690.87	706.57	749.82	812.23	969.59	921.13	874.82	716.66	913.29	878.07
	2005											
	Quarter 1 - Trimestre 1	837.18	670.00	712.06	759.58	831.68	918.68	861.37	893.37	716.51	889.20	891.80
	Quarter 2 - Trimestre 2	850.66	677.91	731.43	776.41	877.46	969.52	969.15	884.07	733.53	938.42	889.70
	Quarter 3 - Trimestre 3	859.19	745.21	764.84	796.41	885.31	997.40	967.66	870.54	770.51	958.76	877.86
	Quarter 4 - Trimestre 4	858.44	761.18	778.43	829.31	860.55	946.32	952.12	873.36	790.39	915.07	879.36
	Annual - Annuel	851.53	714.15	747.50	790.91	864.00	958.34	944.51	880.29	753.44	925.66	884.59
	2006											
	Quarter 1 - Trimestre 1	864.76	742.92	765.59	812.02	836.81	976.66	947.29	894.09	774.41	922.24	898.10
	Quarter 2 - Trimestre 2	853.60	724.67	747.14	811.57	875.37	972.09	938.36	875.17	762.88	934.54	880.17
	Quarter 3 - Trimestre 3	860.56	722.47	782.42	821.07	913.60	968.02	954.20	872.64	780.04	947.58	877.22
	Quarter 4 - Trimestre 4	864.54	750.71	788.46	830.02	883.24	946.88	976.38	879.73	791.99	923.23	886.16
	Annual - Annuel	860.83	735.26	770.66	818.70	877.56	965.57	953.14	880.26	777.31	932.05	885.31
	2007											
	Quarter 1 - Trimestre 1	868.50	735.01	786.08	836.79	903.46	954.27	937.43	886.58	788.67	934.75	890.35
	Quarter 2 - Trimestre 2	873.33	728.70	787.26	854.68	842.57	959.16	973.62	900.78	793.64	912.73	905.19
	Quarter 3 - Trimestre 3	886.75	761.84	802.71	856.67	846.30	990.42	992.29	911.35	809.44	931.38	916.08
	Quarter 4 - Trimestre 4	882.62	760.69	808.50	850.07	873.36	954.69	968.26	908.48	808.74	921.23	911.83
	Annual - Annuel	877.86	746.65	796.32	849.73	886.23	964.58	966.36	901.99	800.24	925.17	906.00
	2008											
	Quarter 1 - Trimestre 1	891.46	760.27	805.67	849.11	864.44	958.96	930.19	927.59	807.03	923.84	927.76
	Quarter 2 - Trimestre 2	896.65	762.44	815.67	842.21	871.00	960.95	994.28	931.35	810.28	928.96	934.23
	Quarter 3 - Trimestre 3	899.43	774.60	821.87	855.09	845.70	988.43	958.95	931.84	820.69	933.18	933.19
51	Information & cultural industries - Industrie de l'information et industrie culturelle											
	2004											
	Quarter 1 - Trimestre 1	805.88	701.05	545.75	741.37	792.23	783.21	532.15	893.04	645.09	785.62	864.59
	Quarter 2 - Trimestre 2	815.97	691.40	594.25	740.76	835.66	800.79	581.67	892.99	665.19	810.72	866.88
	Quarter 3 - Trimestre 3	841.80	727.02	601.21	699.82	885.43	763.50	602.31	939.43	665.08	805.33	908.75
	Quarter 4 - Trimestre 4	852.52	751.87	620.93	689.62	814.77	756.65	616.31	967.05	677.74	776.98	929.58
	Annual - Annuel	829.38	718.36	590.10	717.21	834.62	776.85	587.02	923.45	663.36	794.84	893.05
	2005											
	Quarter 1 - Trimestre 1	863.15	711.68	610.71	765.58	794.66	750.98	667.08	978.11	685.84	764.53	946.82
	Quarter 2 - Trimestre 2	896.58	722.58	625.65	744.44	949.29	787.73	702.81	1,005.27	689.40	839.20	976.29
	Quarter 3 - Trimestre 3	862.44	769.93	675.48	740.78	891.06	818.47	737.15	957.77	721.66	837.06	934.09
	Quarter 4 - Trimestre 4	917.26	805.56	704.27	776.94	912.77	834.60	737.90	1,021.43	754.04	855.93	996.33
	Annual - Annuel	885.50	753.56	654.56	756.82	886.06	799.17	708.28	992.54	713.40	824.29	964.80
	2006											
	Quarter 1 - Trimestre 1	949.62	806.46	711.60	803.57	956.61	862.24	747.84	1,052.75	765.02	891.45	1,029.98
	Quarter 2 - Trimestre 2	958.58	818.63	744.08	848.28	929.88	898.34	723.64	1,047.77	795.86	909.14	1,024.73
	Quarter 3 - Trimestre 3	985.88	827.34	743.97	859.19	947.17	936.30	653.71	1,079.11	803.01	940.44	1,055.36
	Quarter 4 - Trimestre 4	994.18	896.04	731.56	885.62	925.54	964.65	614.00	1,092.30	824.01	948.74	1,058.50
	Annual - Annuel	972.57	837.62	732.82	849.28	939.05	912.97	685.09	1,068.74	797.15	922.35	1,042.69
	2007											
	Quarter 1 - Trimestre 1	1,019.65	842.81	765.82	916.18	892.40	974.94	784.11	1,126.60	834.19	942.24	1,095.32
	Quarter 2 - Trimestre 2	1,044.01	865.76	775.94	899.01	907.04	970.38	848.23	1,152.51	840.40	948.26	1,124.96
	Quarter 3 - Trimestre 3	1,033.48	837.52	745.80	877.43	902.21	941.08	871.00	1,151.42	814.97	927.37	1,124.26
	Quarter 4 - Trimestre 4	1,041.59	867.66	777.25	869.60	935.97	949.04	858.92	1,157.59	831.35	944.56	1,128.33
	Annual - Annuel	1,034.74	853.51	766.27	890.28	908.82	958.42	841.69	1,147.14	830.18	940.56	1,118.38
	2008											
	Quarter 1 - Trimestre 1	1,067.24	859.55	806.12	892.43	989.89	935.72	876.42	1,193.25	846.81	954.96	1,166.35
	Quarter 2 - Trimestre 2	1,076.62	862.48	807.05	872.80	1,037.55	961.54	655.58	1,211.07	842.49	984.41	1,172.36
	Quarter 3 - Trimestre 3	1,075.46	840.43	822.31	879.35	1,022.30	940.42	694.29	1,199.94	846.33	966.76	1,175.37

Table 11

Quarterly and Annual Estimates of Average Weekly Earnings (including overtime) by Enterprise Size of Employment, for All Employees, for Selected Industries, Canada, Provinces and Territories.

(Continued - suite)

Tableau 11

Estimations trimestrielles et annuelles de la rémunération hebdomadaire moyenne (avec surtemps), par taille d'entreprise selon l'emploi, pour l'ensemble des salariés pour une sélection d'industries, Canada, provinces et territoires.

NAICS 2007	Industry	Size - Taille										
		All Sizes - Toutes les tailles	0-4	5-19	20-49	50-99	100-299	300-499	500 +	0-49	50-299	300 +
BRITISH COLUMBIA - COLOMBIE-BRITANNIQUE												
52	Finance & insurance - Finance et assurances											
	2004											
	Quarter 1 - Trimestre 1	\$926.04	\$723.18	\$784.51	\$759.86	\$1,162.59	\$1,074.65	\$1,078.22	\$925.50	\$757.77	\$1,103.82	\$935.39
	Quarter 2 - Trimestre 2	916.24	754.33	812.66	775.21	1,074.91	1,009.17	972.13	925.11	783.39	1,033.47	928.91
	Quarter 3 - Trimestre 3	887.40	777.12	808.26	739.61	1,009.66	928.97	893.27	902.59	780.08	958.26	901.84
	Quarter 4 - Trimestre 4	884.45	831.21	830.06	794.06	1,003.14	972.60	999.34	873.37	820.49	982.68	882.53
	Annual - Annuel	903.38	771.93	808.87	767.80	1,061.77	996.77	980.42	906.42	785.68	1,019.44	911.94
	2005											
	Quarter 1 - Trimestre 1	889.99	790.01	835.07	764.85	1,004.85	1,058.93	955.44	880.84	801.45	1,039.75	887.07
	Quarter 2 - Trimestre 2	934.18	905.85	889.73	804.93	891.45	1,018.35	820.30	954.43	871.24	972.13	944.05
	Quarter 3 - Trimestre 3	956.66	953.94	906.55	907.40	988.46	1,075.51	1,050.71	939.50	921.25	1,045.84	947.47
	Quarter 4 - Trimestre 4	972.33	1,043.34	947.47	924.59	1,015.80	1,135.88	1,060.29	937.90	970.12	1,093.81	948.57
	Annual - Annuel	938.67	924.78	895.82	851.89	975.22	1,074.00	972.51	928.32	892.39	1,039.22	931.85
	2006											
	Quarter 1 - Trimestre 1	970.49	1,066.45	935.55	927.98	1,035.00	1,143.89	1,070.02	931.46	978.10	1,103.76	942.57
	Quarter 2 - Trimestre 2	979.88	1,092.99	978.78	926.02	1,005.97	1,157.29	1,071.24	940.12	1,000.20	1,097.03	950.77
	Quarter 3 - Trimestre 3	952.37	1,015.54	938.07	902.94	995.70	1,156.71	1,000.79	917.07	952.94	1,096.53	922.77
	Quarter 4 - Trimestre 4	979.48	1,082.32	956.25	926.89	977.08	1,144.68	1,039.32	946.00	991.31	1,086.68	953.23
	Annual - Annuel	970.54	1,064.76	952.76	920.92	1,003.07	1,150.48	1,047.10	933.59	980.78	1,095.77	942.30
	2007											
	Quarter 1 - Trimestre 1	983.88	1,042.93	985.94	929.86	1,041.52	1,174.07	1,074.53	944.43	989.31	1,128.02	953.45
	Quarter 2 - Trimestre 2	1,016.09	1,093.98	1,023.18	962.69	1,010.04	1,208.42	1,095.39	979.09	1,030.12	1,135.89	987.65
	Quarter 3 - Trimestre 3	1,009.69	1,084.37	1,010.68	992.20	1,047.59	1,207.12	1,037.92	973.44	1,027.25	1,145.05	978.74
	Quarter 4 - Trimestre 4	1,033.11	1,121.28	1,048.75	1,016.02	1,032.26	1,213.37	1,130.47	991.42	1,062.80	1,145.31	1,003.14
	Annual - Annuel	1,010.83	1,086.04	1,017.31	976.50	1,032.79	1,200.28	1,085.11	972.15	1,027.84	1,138.44	980.90
	2008											
	Quarter 1 - Trimestre 1	1,018.31	1,124.67	1,026.53	1,008.12	1,041.15	1,193.47	1,139.72	974.87	1,055.47	1,139.14	988.69
	Quarter 2 - Trimestre 2	1,027.80	1,217.19	1,022.25	1,009.80	1,050.79	1,166.10	1,126.69	982.47	1,081.74	1,127.79	995.00
	Quarter 3 - Trimestre 3	1,014.19	1,170.69	1,053.06	995.60	1,026.28	1,160.77	1,061.24	972.49	1,073.05	1,114.52	979.94
53	Real estate & rental & leasing - Services immobiliers et services de location et de location à bail											
	2004											
	Quarter 1 - Trimestre 1	643.64	600.22	646.05	663.15	661.26	546.23	617.29	717.20	632.31	611.00	707.61
	Quarter 2 - Trimestre 2	641.65	616.94	626.98	674.24	670.44	596.40	576.48	695.25	633.51	636.70	672.04
	Quarter 3 - Trimestre 3	640.42	617.09	616.68	661.16	767.23	507.89	579.52	720.37	626.60	637.25	688.46
	Quarter 4 - Trimestre 4	659.85	669.24	633.29	691.49	663.63	551.42	672.64	727.77	659.08	608.82	716.31
	Annual - Annuel	646.39	625.95	630.63	672.43	689.80	549.06	609.68	714.94	637.84	623.43	695.86
	2005											
	Quarter 1 - Trimestre 1	655.73	643.87	648.09	638.89	696.82	544.82	730.61	727.36	644.60	620.48	727.90
	Quarter 2 - Trimestre 2	676.85	642.72	676.54	629.09	811.49	537.45	853.12	739.12	653.23	680.74	756.34
	Quarter 3 - Trimestre 3	674.87	644.35	664.19	650.21	719.55	667.76	641.17	745.76	653.61	693.49	727.71
	Quarter 4 - Trimestre 4	696.60	676.13	669.39	696.60	726.81	750.48	643.72	704.03	685.89	738.05	693.33
	Annual - Annuel	676.28	651.90	669.89	653.79	740.61	622.25	709.97	728.62	659.69	682.67	725.50
	2006											
	Quarter 1 - Trimestre 1	688.70	668.11	677.84	710.18	770.54	701.63	588.84	681.50	681.03	739.07	667.46
	Quarter 2 - Trimestre 2	703.48	679.97	688.02	734.16	746.73	734.53	669.21	702.23	694.83	740.82	697.35
	Quarter 3 - Trimestre 3	715.25	696.53	695.91	731.44	684.61	812.66	644.84	733.75	704.03	751.67	718.25
	Quarter 4 - Trimestre 4	720.24	743.32	720.01	713.96	803.13	692.85	747.70	649.40	727.48	752.06	669.67
	Annual - Annuel	707.12	697.51	695.52	722.63	751.87	739.55	670.12	691.10	702.18	745.92	687.52
	2007											
	Quarter 1 - Trimestre 1	736.63	718.84	720.42	761.51	832.35	794.10	728.85	814.30	692.51
	Quarter 2 - Trimestre 2	748.28	739.46	738.86	794.97	727.05	803.62	751.54	765.33	719.45
	Quarter 3 - Trimestre 3	741.47	708.11	720.46	812.80	717.32	819.73	737.57	766.50	727.78
	Quarter 4 - Trimestre 4	739.53	740.08	745.09	755.43	717.00	787.80	745.54	751.07	707.52
	Annual - Annuel	741.50	726.84	731.21	781.56	746.17	801.65	740.95	772.99	711.59
	2008											
	Quarter 1 - Trimestre 1	725.78	728.87	738.05	713.94	733.60	697.57	729.18	716.02	725.04
	Quarter 2 - Trimestre 2	731.28	757.95	752.66	752.28	655.38	733.94	754.52	696.34	691.72
	Quarter 3 - Trimestre 3	716.93	730.14	703.67	759.76	641.78	733.03	726.44	687.85	716.82
54	Professional, scientific & technical services - Services professionnels, scientifiques et techniques											
	2004											
	Quarter 1 - Trimestre 1	911.04	771.11	776.39	991.49	932.79	1,065.31	1,616.07	1,016.03	818.55	1,006.13	1,087.91
	Quarter 2 - Trimestre 2	918.27	814.43	803.72	946.94	925.50	1,092.23	1,284.33	1,023.94	838.79	1,017.19	1,059.52
	Quarter 3 - Trimestre 3	912.94	793.48	797.58	943.28	946.36	1,016.21	1,186.61	1,099.32	826.97	983.41	1,112.29
	Quarter 4 - Trimestre 4	914.24	830.31	812.86	990.72	958.05	1,087.63	1,220.10	971.16	856.83	1,028.02	999.88
	Annual - Annuel	914.15	802.43	797.87	967.54	940.81	1,065.60	1,323.12	1,026.56	835.45	1,008.62	1,065.13
	2005											
	Quarter 1 - Trimestre 1	908.15	782.56	820.19	1,007.48	944.33	980.69	1,158.01	1,063.00	843.21	963.34	1,077.89
	Quarter 2 - Trimestre 2	937.23	842.18	858.94	1,025.85	1,033.93	1,053.02	1,223.78	977.93	887.39	1,044.51	1,004.56
	Quarter 3 - Trimestre 3	941.49	860.72	864.82	991.55	1,086.04	1,023.75	1,183.96	987.44	890.97	1,050.60	1,003.59

Table 11

Quarterly and Annual Estimates of Average Weekly Earnings (including overtime) by Enterprise Size of Employment, for All Employees, for Selected Industries, Canada, Provinces and Territories.

(Continued - suite)

Tableau 11

Estimations trimestrielles et annuelles de la rémunération hebdomadaire moyenne (avec surtemps), par taille d'entreprise selon l'emploi, pour l'ensemble des salariés pour une sélection d'industries, Canada, provinces et territoires.

NAICS 2007	Industry	Size - Taille										
		All Sizes - Toutes les tailles	0-4	5-19	20-49	50-99	100-299	300-499	500 +	0-49	50-299	300 +
SCIAN 2007	Industrie											
BRITISH COLUMBIA - COLOMBIE-BRITANNIQUE												
54	Professional, scientific & technical services - Services professionnels, scientifiques et techniques											
	2005											
	Quarter 4 - Trimestre 4	\$930.00	\$870.13	\$862.71	\$991.35	\$978.35	\$1,037.09	\$992.89	\$970.31	\$893.89	\$1,009.43	\$972.34
	Annual - Annuel	929.62	839.33	851.96	1,003.64	1,009.09	1,024.74	1,142.00	995.61	879.31	1,017.60	1,011.21
	2006											
	Quarter 1 - Trimestre 1	930.74	856.31	865.88	984.21	1,000.91	981.50	1,079.84	1,008.29	886.74	990.04	1,013.93
	Quarter 2 - Trimestre 2	926.64	881.34	854.71	968.80	1,000.90	991.63	916.56	990.68	889.64	995.87	984.05
	Quarter 3 - Trimestre 3	949.00	893.60	883.50	1,021.04	1,040.90	1,034.52	903.61	968.59	917.17	1,037.44	964.36
	Quarter 4 - Trimestre 4	951.52	924.18	901.00	1,002.83	1,013.09	1,044.67	987.90	932.01	932.39	1,030.50	936.58
	Annual - Annuel	939.72	888.97	876.39	994.50	1,014.45	1,013.98	974.01	973.23	906.66	1,014.19	973.29
	2007											
	Quarter 1 - Trimestre 1	962.82	915.97	895.56	1,007.73	1,008.69	1,047.06	955.08	1,013.84	928.07	1,030.63	1,007.36
	Quarter 2 - Trimestre 2	972.13	929.44	887.13	998.19	1,062.53	1,038.28	1,208.02	1,021.48	928.55	1,048.88	1,038.82
	Quarter 3 - Trimestre 3	970.13	920.28	895.54	1,010.94	1,067.97	1,048.46	1,171.68	986.01	931.77	1,056.97	1,004.96
	Quarter 4 - Trimestre 4	991.04	951.97	929.34	1,047.11	1,051.56	1,048.22	1,190.08	997.87	964.12	1,049.75	1,014.87
	Annual - Annuel	974.22	929.50	901.95	1,015.84	1,048.11	1,045.51	1,127.48	1,004.02	938.19	1,046.66	1,016.14
	2008											
	Quarter 1 - Trimestre 1	994.21	942.62	924.62	1,038.59	1,082.38	1,097.84	1,053.43	1,016.13	956.17	1,091.00	1,020.77
	Quarter 2 - Trimestre 2	1,000.75	977.20	934.53	1,026.03	1,057.68	1,070.50	1,068.32	1,029.57	970.42	1,064.67	1,034.87
	Quarter 3 - Trimestre 3	986.32	950.16	918.09	1,027.56	1,067.06	1,057.78	1,051.84	1,007.76	953.93	1,061.98	1,013.55
55	Management of companies & enterprises - Gestion de sociétés et d'entreprises											
	2004											
	Quarter 1 - Trimestre 1	816.55	1,014.95	775.86	561.10	701.28	679.54	801.97	687.92	1,029.75
	Quarter 2 - Trimestre 2	814.53	1,060.69	783.69	593.92	706.36	639.20	829.08	662.99	974.71
	Quarter 3 - Trimestre 3	797.78	990.70	825.28	541.70	638.12	669.89	805.98	658.29	976.70
	Quarter 4 - Trimestre 4	819.14	1,043.46	838.17	602.26	682.74	634.94	845.97	650.69	954.77
	Annual - Annuel	811.98	1,027.74	806.23	575.18	682.23	655.34	821.23	664.99	985.83
	2005											
	Quarter 1 - Trimestre 1	826.33	999.64	842.47	668.02	610.71	676.80	857.01	650.12	1,006.61
	Quarter 2 - Trimestre 2	924.48	1,130.08	1,028.07	628.00	607.77	760.79	957.46	702.53	1,161.09
	Quarter 3 - Trimestre 3	967.94	1,041.39	973.75	739.86	722.99	900.78	940.77	828.22	1,144.33
	Quarter 4 - Trimestre 4	988.21	1,031.59	877.66	726.20	735.52	969.16	917.83	833.98	1,089.25
	Annual - Annuel	928.61	1,051.89	935.51	682.87	663.54	794.06	918.47	738.32	1,101.35
	2006											
	Quarter 1 - Trimestre 1	1,044.09	1,040.04	912.83	810.89	944.75
	Quarter 2 - Trimestre 2	1,023.01	1,037.90	880.61	796.15	931.20
	Quarter 3 - Trimestre 3	1,013.78	1,126.70	893.31	757.06	966.82
	Quarter 4 - Trimestre 4	997.21	1,229.29	964.27	829.44	1,050.93
	Annual - Annuel	1,021.24	1,111.32	912.42	799.24	974.25
	2007											
	Quarter 1 - Trimestre 1	1,020.67	1,255.04	988.30	897.70	1,082.69
	Quarter 2 - Trimestre 2	1,087.54	1,256.17	1,052.74	946.78	1,117.80
	Quarter 3 - Trimestre 3	1,138.69	1,301.59	1,068.32	1,081.04	1,162.67
	Quarter 4 - Trimestre 4	1,182.08	1,474.40	1,118.37	1,092.05	1,256.00
	Annual - Annuel	1,108.87	1,322.95	1,058.63	1,011.78	1,156.89
	2008											
	Quarter 1 - Trimestre 1	1,124.36	1,380.30	1,187.69	1,201.92	1,069.26	946.20	1,275.24	1,191.19	951.33
	Quarter 2 - Trimestre 2	1,127.08	1,364.72	1,063.94	1,068.52	1,020.49	993.34	1,185.25	1,117.29	997.36
	Quarter 3 - Trimestre 3	1,088.11	1,310.01	998.04	964.64	976.58	998.64	1,104.40	1,140.64	994.94
56	Admin. & support, waste managem. & remediation services - Services admin., soutien, gestion des déchets, assainissem.											
	2004											
	Quarter 1 - Trimestre 1	561.15	559.42	558.39	530.70	562.41	599.44	668.65	549.02	550.53	582.50	561.69
	Quarter 2 - Trimestre 2	572.94	574.28	574.17	566.43	542.66	589.28	682.23	563.17	571.95	568.13	577.17
	Quarter 3 - Trimestre 3	573.24	566.25	578.60	557.94	567.24	566.56	733.36	565.93	569.50	566.87	581.90
	Quarter 4 - Trimestre 4	585.08	594.63	611.53	573.75	593.15	581.23	747.26	555.47	595.37	586.87	572.61
	Annual - Annuel	573.43	574.27	580.38	557.83	566.94	583.57	706.59	558.44	572.18	575.95	573.49
	2005											
	Quarter 1 - Trimestre 1	577.13	585.92	593.09	582.64	554.30	573.91	806.61	547.84	588.04	564.52	572.34
	Quarter 2 - Trimestre 2	594.63	607.67	595.73	602.54	593.29	608.45	765.48	558.28	600.97	601.74	583.99
	Quarter 3 - Trimestre 3	597.52	611.64	598.86	591.08	553.35	609.47	725.60	584.32	599.49	584.82	602.35
	Quarter 4 - Trimestre 4	601.51	624.28	619.08	608.88	584.64	579.16	722.83	578.55	617.19	581.39	595.84
	Annual - Annuel	593.07	607.60	601.88	596.62	571.16	593.26	751.41	567.31	601.74	583.53	588.81
	2006											
	Quarter 1 - Trimestre 1	600.55	607.10	616.15	602.19	588.09	585.69	685.93	584.84	609.34	586.68	599.15
	Quarter 2 - Trimestre 2	612.07	619.04	621.24	603.82	640.35	606.38	687.25	590.92	615.19	620.35	603.20
	Quarter 3 - Trimestre 3	619.78	625.43	628.62	599.82	607.47	628.60	763.38	599.71	618.52	619.73	621.34
	Quarter 4 - Trimestre 4	644.21	662.35	657.20	614.58	620.06	656.91	750.83	628.82	645.04	640.62	645.28
	Annual - Annuel	619.52	628.71	631.13	605.05	614.51	619.16	722.34	601.62	622.22	617.20	617.81

Table 11

Quarterly and Annual Estimates of Average Weekly Earnings (including overtime) by Enterprise Size of Employment, for All Employees, for Selected Industries, Canada, Provinces and Territories.

(Continued - suite)

Tableau 11

Estimations trimestrielles et annuelles de la rémunération hebdomadaire moyenne (avec surtemps), par taille d'entreprise selon l'emploi, pour l'ensemble des salariés pour une sélection d'industries, Canada, provinces et territoires.

NAICS 2007	Industry	Size - Taille										
		All Sizes - Toutes les tailles	0-4	5-19	20-49	50-99	100-299	300-499	500 +	0-49	50-299	300 +
BRITISH COLUMBIA - COLOMBIE-BRITANNIQUE												
56	Admin. & support, waste managemt. & remediation services - Services admin., soutien, gestion des déchets, assainissem.											
	2007											
	Quarter 1 - Trimestre 1	\$656.12	\$653.78	\$640.07	\$616.64	\$698.04	\$679.93	\$677.91	\$658.60	\$635.92	\$687.25	\$660.75
	Quarter 2 - Trimestre 2	661.31	668.03	643.01	642.99	629.48	684.54	659.95	677.46	648.59	661.73	674.99
	Quarter 3 - Trimestre 3	645.26	652.74	649.71	631.98	614.92	638.69	652.37	654.37	645.03	629.46	654.14
	Quarter 4 - Trimestre 4	660.81	672.77	651.16	644.85	627.72	634.36	637.27	686.07	654.28	631.85	681.89
	Annual - Annuel	655.85	661.90	646.13	634.51	642.02	657.95	657.72	669.60	646.15	651.64	668.26
	2008											
	Quarter 1 - Trimestre 1	658.58	655.00	629.25	614.34	593.38	629.73	689.53	704.62	630.68	615.92	703.55
	Quarter 2 - Trimestre 2	674.98	672.40	640.44	643.26	639.64	629.19	640.41	728.55	648.45	633.32	722.23
	Quarter 3 - Trimestre 3	674.93	666.27	642.42	651.39	640.61	648.86	523.78	726.77	650.56	645.41	711.74
61	Educational services - Services d'enseignement											
	2004											
	Quarter 1 - Trimestre 1	824.17	481.00	466.33	559.94	621.54	710.43	882.39	867.39	511.59	678.85	868.29
	Quarter 2 - Trimestre 2	817.53	491.14	480.69	560.10	635.97	713.37	851.72	859.81	518.55	686.23	859.32
	Quarter 3 - Trimestre 3	792.61	507.45	510.07	592.31	663.99	840.65	835.87	826.18	541.34	786.10	827.16
	Quarter 4 - Trimestre 4	804.94	502.70	469.27	532.60	625.30	678.45	847.77	846.68	502.65	658.55	846.75
	Annual - Annuel	811.15	495.93	481.43	559.33	636.39	740.95	853.85	852.45	517.87	704.76	852.54
	2005											
	Quarter 1 - Trimestre 1	798.12	472.86	468.98	535.73	605.67	661.63	836.99	841.21	497.98	640.20	840.91
	Quarter 2 - Trimestre 2	822.09	502.77	500.93	570.27	626.77	719.13	874.08	862.61	531.04	681.90	863.34
	Quarter 3 - Trimestre 3	850.47	537.18	589.96	654.19	751.03	874.26	893.12	884.68	604.50	831.75	885.48
	Quarter 4 - Trimestre 4	879.90	533.43	576.02	677.01	756.37	807.98	924.35	913.47	611.99	787.35	914.20
	Annual - Annuel	836.94	512.20	533.31	607.37	685.70	771.63	881.78	874.86	560.58	738.85	875.35
	2006											
	Quarter 1 - Trimestre 1	901.46	497.91	538.65	643.90	731.73	794.79	916.02	947.89	575.97	770.93	945.79
	Quarter 2 - Trimestre 2	918.94	539.80	544.37	656.48	739.53	813.51	946.59	966.60	591.31	785.10	965.25
	Quarter 3 - Trimestre 3	838.72	557.44	568.37	643.50	767.58	834.13	880.85	874.71	595.71	812.72	875.19
	Quarter 4 - Trimestre 4	885.10	578.36	547.91	629.18	730.45	774.52	933.25	928.04	588.93	759.75	928.38
	Annual - Annuel	889.35	543.09	549.60	642.91	742.02	804.83	920.96	933.99	587.92	782.58	933.10
	2007											
	Quarter 1 - Trimestre 1	868.74	553.49	552.80	641.41	761.31	809.20	912.22	905.35	593.28	792.00	905.77
	Quarter 2 - Trimestre 2	863.48	547.56	563.11	665.22	743.27	784.85	881.89	901.89	607.22	767.91	900.64
	Quarter 3 - Trimestre 3	840.23	555.06	570.83	665.29	703.70	815.70	862.14	883.75	605.74	779.76	881.81
	Quarter 4 - Trimestre 4	878.69	589.31	558.13	675.73	748.93	785.83	892.67	916.58	615.55	771.39	915.03
	Annual - Annuel	864.45	561.59	561.04	661.55	738.94	800.31	887.30	903.66	605.38	777.76	902.55
	2008											
	Quarter 1 - Trimestre 1	885.44	580.58	557.11	660.55	753.77	758.00	894.92	928.58	606.43	756.39	926.53
	Quarter 2 - Trimestre 2	884.20	591.16	567.64	658.98	748.77	749.46	896.67	928.37	612.07	749.19	926.19
	Quarter 3 - Trimestre 3	871.61	597.69	584.54	682.33	763.43	843.47	923.42	913.90	625.36	816.82	914.85
62	Health care & social assistance - Soins de santé et assistance sociale											
	2004											
	Quarter 1 - Trimestre 1	665.71	596.67	499.70	514.82	574.36	599.84	705.54	770.39	533.71	589.47	765.37
	Quarter 2 - Trimestre 2	660.62	597.32	505.38	533.80	577.47	610.34	643.52	755.62	541.40	597.31	746.05
	Quarter 3 - Trimestre 3	657.64	586.78	503.16	530.17	580.28	602.26	638.73	751.78	536.33	593.78	741.62
	Quarter 4 - Trimestre 4	658.51	610.32	510.94	550.69	586.76	594.65	640.52	746.93	551.63	591.55	737.73
	Annual - Annuel	660.62	597.77	504.81	532.00	579.60	601.73	655.39	756.15	540.75	592.97	747.60
	2005											
	Quarter 1 - Trimestre 1	651.71	595.12	508.68	527.47	559.60	595.90	647.94	743.54	540.40	581.74	736.25
	Quarter 2 - Trimestre 2	666.78	655.60	532.66	550.77	574.24	609.08	667.63	744.06	575.88	595.14	738.43
	Quarter 3 - Trimestre 3	694.13	658.21	577.31	592.87	614.28	672.16	658.75	763.24	606.42	649.43	754.93
	Quarter 4 - Trimestre 4	695.52	673.63	589.07	683.23	609.35	660.29	671.41	765.70	613.06	639.76	757.80
	Annual - Annuel	677.31	645.39	552.33	563.99	589.83	634.76	661.76	754.27	584.10	616.94	747.02
	2006											
	Quarter 1 - Trimestre 1	709.64	687.39	599.18	589.65	614.08	684.47	678.10	782.61	623.48	656.01	774.78
	Quarter 2 - Trimestre 2	733.93	734.07	624.88	615.58	658.54	702.43	709.36	799.52	653.88	684.96	793.02
	Quarter 3 - Trimestre 3	719.16	703.61	613.79	587.41	620.45	673.93	678.63	793.71	635.54	651.64	784.34
	Quarter 4 - Trimestre 4	719.00	718.91	634.28	596.18	616.68	666.56	671.85	787.97	650.75	645.65	778.74
	Annual - Annuel	720.49	710.76	618.13	597.22	627.31	682.22	683.95	791.02	641.00	659.74	782.77
	2007											
	Quarter 1 - Trimestre 1	729.37	732.87	626.85	605.26	617.94	685.48	685.93	802.78	654.40	656.31	793.11
	Quarter 2 - Trimestre 2	730.72	731.63	632.76	610.97	635.74	687.81	707.97	797.77	656.65	665.92	790.52
	Quarter 3 - Trimestre 3	749.25	776.32	638.59	614.81	643.89	710.97	727.51	815.68	673.79	683.76	808.52
	Quarter 4 - Trimestre 4	748.21	784.89	654.55	632.97	639.45	704.76	671.47	813.71	686.13	678.29	802.10
	Annual - Annuel	739.47	755.96	638.40	616.12	634.02	697.44	698.17	807.58	667.79	671.07	798.66
	2008											
	Quarter 1 - Trimestre 1	762.49	819.11	655.43	644.33	632.28	719.56	687.23	833.54	699.74	683.38	821.09
	Quarter 2 - Trimestre 2	754.17	829.43	658.77	643.56	628.69	702.98	657.44	820.16	703.57	671.69	806.67
	Quarter 3 - Trimestre 3	784.82	878.56	670.11	655.37	642.23	732.06	698.08	854.66	724.93	695.80	842.03

Table 11

Quarterly and Annual Estimates of Average Weekly Earnings (including overtime) by Enterprise Size of Employment, for All Employees, for Selected Industries, Canada, Provinces and Territories.

(Continued - suite)

Tableau 11

Estimations trimestrielles et annuelles de la rémunération hebdomadaire moyenne (avec surtemps), par taille d'entreprise selon l'emploi, pour l'ensemble des salariés pour une sélection d'industries, Canada, provinces et territoires.

NAICS 2007	Industry	Size - Taille										
		All Sizes - Toutes les tailles	0-4	5-19	20-49	50-99	100-299	300-499	500 +	0-49	50-299	300 +
SCIAN 2007	Industrie											
BRITISH COLUMBIA - COLOMBIE-BRITANNIQUE												
71	Arts, entertainment & recreation - Arts, spectacles et loisirs											
	2004											
	Quarter 1 - Trimestre 1	\$397.18	\$473.73	\$339.21	\$334.48	\$347.75	\$451.11	\$302.71	\$445.88	\$365.19	\$408.16	\$421.45
	Quarter 2 - Trimestre 2	399.58	467.03	326.01	350.49	344.18	427.00	497.10	459.99	360.96	389.98	464.74
	Quarter 3 - Trimestre 3	417.17	476.18	347.38	353.72	388.08	380.47	595.02	511.14	371.79	384.33	517.22
	Quarter 4 - Trimestre 4	430.54	509.00	348.07	343.88	406.25	439.83	403.03	523.51	376.96	424.53	502.01
	Annual - Annuel	411.18	481.44	340.35	346.66	373.31	422.68	411.47	484.17	368.76	399.95	474.05
	2005											
	Quarter 1 - Trimestre 1	410.43	466.40	339.44	410.27	331.89	422.79	390.98	385.39	445.11
	Quarter 2 - Trimestre 2	415.95	465.08	342.67	375.75	399.93	420.69	379.26	410.38	469.34
	Quarter 3 - Trimestre 3	423.10	463.62	353.29	368.11	355.04	451.95	380.29	403.58	503.30
	Quarter 4 - Trimestre 4	443.85	510.58	353.58	375.40	400.99	474.23	393.58	438.46	501.21
	Annual - Annuel	423.26	476.08	347.41	380.66	373.08	441.91	385.60	409.04	478.98
	2006											
	Quarter 1 - Trimestre 1	408.67	460.96	333.84	344.54	397.58	536.22	364.45	474.39	412.79
	Quarter 2 - Trimestre 2	431.63	458.84	348.13	363.00	407.32	483.29	376.99	446.55	484.51
	Quarter 3 - Trimestre 3	433.37	474.91	361.18	348.29	420.35	436.78	377.56	428.97	513.54
	Quarter 4 - Trimestre 4	457.08	527.41	385.58	369.14	387.37	547.10	412.09	477.12	490.37
	Annual - Annuel	432.55	481.00	357.44	356.14	405.21	495.34	382.63	453.61	470.26
	2007											
	Quarter 1 - Trimestre 1	427.54	494.20	355.55	361.22	419.71	461.55	510.62	440.62	387.65	443.77	451.46
	Quarter 2 - Trimestre 2	444.75	497.40	355.12	377.26	411.90	428.53	588.20	507.12	392.43	420.45	522.46
	Quarter 3 - Trimestre 3	457.92	501.09	375.92	376.75	405.97	452.50	648.69	545.89	401.06	429.47	559.42
	Quarter 4 - Trimestre 4	483.38	509.45	413.51	404.07	428.09	521.04	562.36	536.14	432.21	480.00	541.32
	Annual - Annuel	453.08	500.75	374.73	379.87	414.99	464.81	571.12	503.25	403.23	441.60	514.65
	2008											
	Quarter 1 - Trimestre 1	490.11	491.09	427.23	451.95	484.93	538.19	450.60	516.01	510.66
	Quarter 2 - Trimestre 2	512.01	507.49	420.85	426.03	513.64	516.27	439.07	515.02	599.50
	Quarter 3 - Trimestre 3	504.40	479.93	412.51	400.88	480.83	496.50	420.42	489.66	634.72
72	Accommodation & food services - Hébergement et services de restauration											
	2004											
	Quarter 1 - Trimestre 1	278.10	273.38	244.86	264.70	273.23	328.66	417.22	299.66	256.05	295.23	317.33
	Quarter 2 - Trimestre 2	288.05	280.56	257.50	271.39	282.30	336.01	452.23	309.84	265.83	302.76	330.97
	Quarter 3 - Trimestre 3	295.65	284.26	268.20	279.90	293.35	343.92	417.19	314.00	274.87	313.27	329.55
	Quarter 4 - Trimestre 4	291.00	297.59	261.92	275.21	288.92	333.71	403.80	308.86	270.93	307.09	323.03
	Annual - Annuel	288.42	284.03	258.27	272.98	284.82	335.81	422.37	308.24	267.09	304.93	325.32
	2005											
	Quarter 1 - Trimestre 1	294.11	290.01	261.10	277.47	286.81	335.63	440.91	320.22	271.14	306.96	338.21
	Quarter 2 - Trimestre 2	302.10	294.42	268.09	281.35	293.33	363.11	438.86	327.52	276.56	321.81	343.91
	Quarter 3 - Trimestre 3	315.98	311.87	286.24	297.29	314.16	357.24	445.29	338.74	293.61	330.68	355.70
	Quarter 4 - Trimestre 4	310.58	310.47	283.22	292.51	304.82	347.08	433.03	333.63	290.03	321.68	348.71
	Annual - Annuel	305.96	301.94	274.83	287.40	300.52	351.07	439.60	330.16	283.04	320.75	346.78
	2006											
	Quarter 1 - Trimestre 1	304.33	307.87	275.27	282.45	299.43	343.70	427.19	329.49	281.48	317.58	345.26
	Quarter 2 - Trimestre 2	311.71	334.09	276.87	286.86	306.63	350.42	425.99	348.81	285.74	325.40	358.40
	Quarter 3 - Trimestre 3	326.26	358.46	301.91	303.34	319.60	355.87	448.79	352.59	306.45	335.38	363.80
	Quarter 4 - Trimestre 4	338.88	404.52	315.68	315.12	329.29	358.49	446.86	364.33	321.98	341.50	374.35
	Annual - Annuel	320.65	349.24	292.39	297.32	314.26	352.50	436.61	349.54	299.04	330.45	360.88
	2007											
	Quarter 1 - Trimestre 1	331.74	365.55	297.77	310.33	320.30	365.90	461.62	362.60	308.83	338.86	375.27
	Quarter 2 - Trimestre 2	335.71	362.37	303.49	315.40	326.55	365.99	435.65	368.30	313.39	343.13	377.42
	Quarter 3 - Trimestre 3	338.21	354.92	308.30	317.68	326.91	372.13	435.39	370.85	316.62	346.15	379.26
	Quarter 4 - Trimestre 4	348.44	381.39	318.87	327.15	332.48	378.82	420.79	383.61	327.96	352.95	389.23
	Annual - Annuel	338.60	366.06	307.17	317.70	326.60	370.94	437.30	371.37	316.78	345.40	380.36
	2008											
	Quarter 1 - Trimestre 1	342.23	362.21	310.05	320.27	326.75	381.07	464.82	369.86	318.91	352.39	383.06
	Quarter 2 - Trimestre 2	344.13	367.91	318.85	321.60	333.91	379.88	442.03	361.68	324.02	354.84	374.50
	Quarter 3 - Trimestre 3	366.10	387.02	337.58	344.52	358.97	414.00	475.59	377.99	344.76	383.74	390.34
81	Other services (except public administration) - Autres services, sauf les administrations publiques											
	2004											
	Quarter 1 - Trimestre 1	561.32	501.96	514.63	520.52	569.77	678.18	394.41	734.10	511.98	632.76	652.48
	Quarter 2 - Trimestre 2	566.73	497.42	535.39	554.80	556.19	628.37	401.07	765.49	526.87	599.42	656.86
	Quarter 3 - Trimestre 3	565.80	491.11	530.98	574.92	541.76	604.09	416.83	750.88	528.11	577.99	664.44
	Quarter 4 - Trimestre 4	570.00	503.03	537.87	582.89	522.35	620.79	398.06	751.92	535.21	579.62	662.01
	Annual - Annuel	565.98	498.51	529.87	557.36	546.86	631.93	402.83	750.49	525.56	596.68	659.02
	2005											
	Quarter 1 - Trimestre 1	567.54	493.86	541.08	578.04	525.25	586.54	404.23	740.75	533.25	561.09	670.77
	Quarter 2 - Trimestre 2	583.56	513.27	549.60	585.20	553.55	599.84	422.01	777.91	544.59	580.79	695.51
	Quarter 3 - Trimestre 3	584.31	522.32	554.52	583.44	556.27	602.33	456.28	779.77	550.17	583.78	701.38

Table 11

Quarterly and Annual Estimates of Average Weekly Earnings (including overtime) by Enterprise Size of Employment, for All Employees, for Selected Industries, Canada, Provinces and Territories.

(Continued - suite)

Tableau 11

Estimations trimestrielles et annuelles de la rémunération hebdomadaire moyenne (avec surtemps), par taille d'entreprise selon l'emploi, pour l'ensemble des salariés pour une sélection d'industries, Canada, provinces et territoires.

NAICS 2007	Industry	Size - Taille										
		All Sizes - Toutes les tailles	0-4	5-19	20-49	50-99	100-299	300-499	500 +	0-49	50-299	300 +
SCIAN 2007	Industrie											
BRITISH COLUMBIA - COLOMBIE-BRITANNIQUE												
81	Other services (except public administration) - Autres services, sauf les administrations publiques											
	2005											
	Quarter 4 - Trimestre 4	\$583.26	\$535.10	\$563.45	\$588.70	\$580.50	\$616.27	\$434.73	\$706.85	\$560.20	\$602.05	\$643.56
	Annual - Annuel	579.73	516.05	552.41	583.99	554.02	601.57	429.10	751.79	547.26	582.24	678.21
	2006											
	Quarter 1 - Trimestre 1	581.29	519.13	546.22	583.40	596.42	607.36	434.43	757.67	545.61	602.91	682.12
	Quarter 2 - Trimestre 2	598.13	531.75	570.31	591.91	606.70	630.87	448.25	771.99	563.60	619.95	688.96
	Quarter 3 - Trimestre 3	605.97	530.05	578.42	583.30	581.22	637.40	457.17	785.60	565.12	612.05	716.73
	Quarter 4 - Trimestre 4	621.84	560.41	593.17	588.57	627.25	649.76	488.31	739.98	582.57	639.70	700.57
	Annual - Annuel	602.29	535.48	571.88	586.86	603.06	630.88	456.68	762.07	564.27	618.66	698.32
	2007											
	Quarter 1 - Trimestre 1	623.82	545.81	582.67	604.14	653.80	647.24	506.73	762.89	575.71	650.15	720.58
	Quarter 2 - Trimestre 2	650.11	569.37	588.56	620.98	665.17	617.80	609.57	853.17	589.15	638.35	808.86
	Quarter 3 - Trimestre 3	670.27	582.52	612.75	633.35	703.22	683.50	571.53	863.51	608.34	691.83	813.58
	Quarter 4 - Trimestre 4	670.72	588.69	621.60	644.52	705.03	697.19	584.63	832.36	617.14	700.20	792.06
	Annual - Annuel	653.98	571.49	601.89	626.44	681.19	662.75	568.85	827.61	597.94	670.50	783.54
	2008											
	Quarter 1 - Trimestre 1	660.86	584.14	633.25	663.92	766.94	780.73	627.63	659.97	626.46	774.75	650.94
	Quarter 2 - Trimestre 2	667.17	597.80	647.26	703.75	777.39	737.59	656.41	609.68	647.18	754.10	627.15
	Quarter 3 - Trimestre 3	655.09	608.38	645.91	667.17	733.64	732.94	590.52	594.94	641.01	733.24	593.34
91	Public administration - Administrations publiques											
	2004											
	Quarter 1 - Trimestre 1	868.95	641.27	666.88	682.36	802.72	929.58	628.34	676.44	921.79
	Quarter 2 - Trimestre 2	871.53	641.43	650.70	682.61	750.14	935.03	643.52	670.43	922.09
	Quarter 3 - Trimestre 3	887.98	627.05	613.65	720.27	789.51	957.80	617.53	678.66	947.34
	Quarter 4 - Trimestre 4	880.39	630.87	637.55	701.37	786.24	944.77	633.18	676.50	934.61
	Annual - Annuel	877.32	634.96	641.38	697.14	780.89	941.94	630.53	675.60	931.56
	2005											
	Quarter 1 - Trimestre 1	886.40	630.66	640.39	658.51	667.77	675.66	810.98	950.74	652.63	672.90	943.84
	Quarter 2 - Trimestre 2	892.62	612.22	627.11	649.89	658.89	713.54	869.33	952.53	642.34	692.78	948.22
	Quarter 3 - Trimestre 3	895.98	619.10	654.50	661.46	684.82	739.06	802.10	955.93	658.49	718.42	948.17
	Quarter 4 - Trimestre 4	903.54	653.28	674.33	689.34	699.24	741.85	854.33	958.56	684.00	726.38	953.83
	Annual - Annuel	894.74	629.39	649.16	664.80	678.01	718.19	834.03	954.49	659.44	703.38	948.56
	2006											
	Quarter 1 - Trimestre 1	915.05	635.04	649.00	670.46	676.40	715.98	876.37	978.21	663.53	700.97	972.65
	Quarter 2 - Trimestre 2	919.25	659.60	672.87	672.84	706.93	769.89	894.76	966.34	697.82	744.47	962.31
	Quarter 3 - Trimestre 3	939.68	622.31	748.53	656.35	683.60	757.54	892.39	1,001.45	679.70	726.36	994.96
	Quarter 4 - Trimestre 4	958.82	725.98	668.60	677.00	687.82	770.08	904.00	1,025.86	676.39	737.22	1,019.09
	Annual - Annuel	933.30	661.57	708.16	669.11	688.67	753.17	892.16	992.82	679.29	727.29	987.13
	2007											
	Quarter 1 - Trimestre 1	971.50	687.59	705.05	714.44	748.48	800.32	921.52	1,028.27	711.39	781.62	1,022.25
	Quarter 2 - Trimestre 2	972.27	702.34	666.10	712.10	737.48	840.51	957.40	1,023.95	699.55	801.44	1,020.61
	Quarter 3 - Trimestre 3	985.40	696.31	681.93	689.29	717.87	862.61	949.34	1,043.25	687.68	804.05	1,038.45
	Quarter 4 - Trimestre 4	979.95	759.26	669.18	721.16	755.95	803.86	878.45	1,042.51	708.83	786.08	1,033.33
	Annual - Annuel	977.33	712.69	680.21	709.10	739.23	826.78	925.34	1,034.52	701.94	793.57	1,028.69
	2008											
	Quarter 1 - Trimestre 1	996.88	795.57	725.89	725.19	774.68	862.50	971.19	1,049.51	727.87	830.84	1,045.19
	Quarter 2 - Trimestre 2	989.77	792.40	702.63	701.80	762.06	855.00	957.29	1,043.85	704.94	819.00	1,038.96
	Quarter 3 - Trimestre 3	987.82	728.90	666.47	678.51	724.50	795.66	883.79	1,058.62	677.09	770.21	1,048.93
11-91N	Industrial aggregate (excluding unclassified) - Ensemble des industries sauf les entreprises non classifiées											
	2004											
	Quarter 1 - Trimestre 1	693.42	606.14	564.05	603.88	646.81	740.91	810.13	781.50	586.55	697.01	784.10
	Quarter 2 - Trimestre 2	694.71	611.40	567.22	615.19	653.03	737.06	779.14	783.05	592.81	697.72	782.66
	Quarter 3 - Trimestre 3	687.86	612.02	568.66	613.52	652.04	722.25	772.30	775.21	592.93	690.06	774.90
	Quarter 4 - Trimestre 4	697.76	638.55	586.81	635.38	666.21	720.48	766.54	770.60	614.46	695.55	770.19
	Annual - Annuel	693.45	617.17	571.70	617.09	654.61	729.85	781.16	777.57	596.75	695.01	777.93
	2005											
	Quarter 1 - Trimestre 1	694.47	613.83	577.69	627.73	674.99	708.73	779.38	772.43	602.04	693.27	773.07
	Quarter 2 - Trimestre 2	711.84	645.85	596.26	644.56	679.10	739.58	800.69	786.91	623.34	711.60	788.20
	Quarter 3 - Trimestre 3	718.16	671.29	620.90	652.03	677.89	762.38	799.69	785.10	642.55	723.50	786.54
	Quarter 4 - Trimestre 4	728.24	686.12	631.61	665.72	687.29	754.08	790.90	793.87	655.12	723.36	793.59
	Annual - Annuel	713.38	654.41	607.11	647.93	679.90	741.92	792.76	784.65	631.21	713.37	785.42
	2006											
	Quarter 1 - Trimestre 1	735.36	682.85	628.56	664.60	693.06	761.29	790.16	809.91	652.94	730.10	808.04
	Quarter 2 - Trimestre 2	742.73	704.54	633.76	661.46	697.50	765.74	805.51	821.21	659.20	733.93	819.73
	Quarter 3 - Trimestre 3	736.38	708.12	643.82	663.86	700.98	765.69	814.75	800.87	665.18	735.59	802.18
	Quarter 4 - Trimestre 4	748.06	736.61	660.22	676.71	703.63	776.51	806.97	805.46	683.68	742.48	805.60
	Annual - Annuel	740.71	708.29	641.66	666.71	698.93	767.37	804.33	809.41	665.39	735.62	808.93

Table 11

Quarterly and Annual Estimates of Average Weekly Earnings (including overtime) by Enterprise Size of Employment, for All Employees, for Selected Industries, Canada, Provinces and Territories.

(Continued - suite)

Tableau 11

Estimations trimestrielles et annuelles de la rémunération hebdomadaire moyenne (avec surtemps), par taille d'entreprise selon l'emploi, pour l'ensemble des salariés pour une sélection d'industries, Canada, provinces et territoires.

NAICS 2007	Industry	Size - Taille										
		All Sizes - Toutes les tailles	0-4	5-19	20-49	50-99	100-299	300-499	500 +	0-49	50-299	300 +
SCIAN 2007	Industrie											
BRITISH COLUMBIA - COLOMBIE-BRITANNIQUE												
11-91N Industrial aggregate (excluding unclassified) - Ensemble des industries sauf les entreprises non classifiées												
2007												
	Quarter 1 - Trimestre 1	\$753.11	\$728.59	\$659.01	\$684.66	\$716.32	\$782.32	\$819.23	\$810.82	\$683.70	\$752.06	\$811.57
	Quarter 2 - Trimestre 2	759.70	735.92	662.42	691.70	717.97	779.04	843.41	822.47	688.83	750.66	824.39
	Quarter 3 - Trimestre 3	759.62	734.77	668.49	697.24	721.54	787.08	840.98	819.24	692.91	757.14	821.24
	Quarter 4 - Trimestre 4	771.19	767.89	690.13	712.93	730.61	788.92	803.90	823.33	715.42	762.23	821.61
	Annual - Annuel	761.01	741.88	670.17	696.81	721.66	784.41	826.88	819.03	695.35	755.58	819.74
2008												
	Quarter 1 - Trimestre 1	772.25	755.71	680.13	702.93	734.93	784.94	845.66	831.15	704.87	762.34	832.37
	Quarter 2 - Trimestre 2	773.30	769.15	683.75	704.99	728.20	780.47	827.26	835.75	709.91	756.59	834.99
	Quarter 3 - Trimestre 3	775.99	773.09	693.05	713.61	729.91	791.68	817.50	835.93	717.63	763.49	834.26
YUKON												
44-45 Retail trade - Commerce de détail												
2004												
	Quarter 1 - Trimestre 1	480.65	455.95	508.52	578.72	521.13	488.07	392.44
	Quarter 2 - Trimestre 2	479.36	459.99	513.33	602.54	524.40	485.57	380.64
	Quarter 3 - Trimestre 3	496.76	470.38	543.51	616.97	554.58	492.48	382.89
	Quarter 4 - Trimestre 4	500.90	448.39	572.01	694.63	587.80	462.82	381.35
	Annual - Annuel	489.59	458.60	533.54	623.00	546.51	482.20	384.20
2005												
	Quarter 1 - Trimestre 1	500.10	479.37	560.84	708.55	581.95	463.08	388.94
	Quarter 2 - Trimestre 2	508.80	465.96	582.42	583.81	565.33	486.89	409.81
	Quarter 3 - Trimestre 3	518.07	514.18	569.94	637.94	577.92	488.15	427.50
	Quarter 4 - Trimestre 4	513.18	481.35	590.36	567.79	565.90	486.16	428.03
	Annual - Annuel	510.22	485.76	576.20	616.36	572.39	481.30	413.38
2006												
	Quarter 1 - Trimestre 1	514.45	541.98	556.97	586.40	564.25	436.47	434.70
	Quarter 2 - Trimestre 2	523.91	514.36	569.60	569.66	561.14	415.43	465.69
	Quarter 3 - Trimestre 3	522.11	511.74	578.73	573.72	565.95	448.18	443.16
	Quarter 4 - Trimestre 4	502.16	497.25	589.60	623.89	579.45	430.62	408.99
	Annual - Annuel	515.47	515.84	574.39	584.01	567.37	432.29	433.41
2007												
	Quarter 1 - Trimestre 1	491.70	..	551.77	604.69
	Quarter 2 - Trimestre 2	503.67	..	572.49	658.85
	Quarter 3 - Trimestre 3	506.85	..	559.42	710.20
	Quarter 4 - Trimestre 4	515.69	..	576.53	798.42
	Annual - Annuel	504.79	..	565.18	695.99
2008												
	Quarter 1 - Trimestre 1	508.63	497.02	589.59	740.85	609.62	416.62	408.97
	Quarter 2 - Trimestre 2	530.93	545.11	595.82	772.34	630.51	409.72	432.42
	Quarter 3 - Trimestre 3	553.52	559.11	623.39	902.78	675.16	427.20	436.79
72 Accommodation & food services - Hébergement et services de restauration												
2004												
	Quarter 1 - Trimestre 1	389.56	375.75	356.28	361.28	360.71
	Quarter 2 - Trimestre 2	387.84	415.65	380.17	377.19	383.03
	Quarter 3 - Trimestre 3	413.88	430.34	410.73	408.51	411.46
	Quarter 4 - Trimestre 4	418.33	552.15	398.78	401.67	416.55
	Annual - Annuel	403.57	443.30	389.64	389.56	395.22
2005												
	Quarter 1 - Trimestre 1	423.29	466.17	382.90	414.89	407.68
	Quarter 2 - Trimestre 2	438.75	478.33	400.87	397.93	407.61
	Quarter 3 - Trimestre 3	473.17	453.86	469.01	446.72	457.73
	Quarter 4 - Trimestre 4	449.35	493.67	448.63	434.52	446.67
	Annual - Annuel	450.27	472.03	429.53	423.51	431.34
2006												
	Quarter 1 - Trimestre 1	436.13	391.58	408.02	445.01	422.44
	Quarter 2 - Trimestre 2	450.39	526.16	424.18	415.70	431.18
	Quarter 3 - Trimestre 3	476.24	485.22	456.47	463.31	462.52
	Quarter 4 - Trimestre 4	480.84	521.76	457.64	459.87	465.68
	Annual - Annuel	462.02	485.65	438.26	446.49	447.09
2007												
	Quarter 1 - Trimestre 1	468.89	..	417.24	477.66
	Quarter 2 - Trimestre 2	468.06	..	432.25	457.29
	Quarter 3 - Trimestre 3	499.32	..	484.34	507.10
	Quarter 4 - Trimestre 4	512.33	..	505.06	515.12
	Annual - Annuel	488.12	..	461.45	488.80
2008												
	Quarter 1 - Trimestre 1	508.96	603.44	452.33	555.97	513.17

Table 11

Quarterly and Annual Estimates of Average Weekly Earnings (including overtime) by Enterprise Size of Employment, for All Employees, for Selected Industries, Canada, Provinces and Territories.

(Continued - suite)

Tableau 11

Estimations trimestrielles et annuelles de la rémunération hebdomadaire moyenne (avec surtemps), par taille d'entreprise selon l'emploi, pour l'ensemble des salariés pour une sélection d'industries, Canada, provinces et territoires.

NAICS 2007	Industry	Size - Taille										
		All Sizes - Toutes les tailles	0-4	5-19	20-49	50-99	100-299	300-499	500 +	0-49	50-299	300 +
YUKON												
72	Accommodation & food services - Hébergement et services de restauration											
	2008											
	Quarter 2 - Trimestre 2	\$539.87	\$624.26	\$500.97	\$569.98	\$546.33
	Quarter 3 - Trimestre 3	638.77	659.12	629.46	648.53	641.05
91	Public administration - Administrations publiques											
	2004											
	Quarter 1 - Trimestre 1	966.92	806.15	\$890.55	\$1,011.82
	Quarter 2 - Trimestre 2	959.83	851.81	926.73	983.03
	Quarter 3 - Trimestre 3	976.20	834.66	944.71	999.75
	Quarter 4 - Trimestre 4	991.30	836.75	988.92	1,009.50
	Annual - Annuel	973.80	834.14	939.97	1,000.68
	2005											
	Quarter 1 - Trimestre 1	979.34	822.95	855.80	1,052.12
	Quarter 2 - Trimestre 2	956.15	817.87	856.39	1,009.43
	Quarter 3 - Trimestre 3	979.46	814.07	911.56	1,015.78
	Quarter 4 - Trimestre 4	980.25	952.52	919.18	1,002.60
	Annual - Annuel	973.83	854.41	882.38	1,019.24
	2006											
	Quarter 1 - Trimestre 1	1,025.13	\$1,083.16	\$879.93	994.11	942.57	1,061.87
	Quarter 2 - Trimestre 2	977.94	947.76	927.99	872.83	931.79	1,003.05
	Quarter 3 - Trimestre 3	971.56	1,018.76	995.74	786.72	1,002.34	982.09
	Quarter 4 - Trimestre 4	977.11	1,228.22	886.47	926.40	996.17	976.99
	Annual - Annuel	987.17	1,083.26	922.02	890.68	966.81	1,003.78
	2007											
	Quarter 1 - Trimestre 1	989.96	930.61	1,051.47	976.63
	Quarter 2 - Trimestre 2	1,013.80	909.81	1,077.11	1,006.26
	Quarter 3 - Trimestre 3	1,024.09	838.33	1,095.93	1,017.34
	Quarter 4 - Trimestre 4	1,027.20	972.50	1,076.87	1,017.51
	Annual - Annuel	1,014.14	915.00	1,075.86	1,004.81
	2008											
	Quarter 1 - Trimestre 1	1,030.95	1,018.25	1,096.77	1,014.70
	Quarter 2 - Trimestre 2	1,026.47	957.96	1,040.78	1,028.66
	Quarter 3 - Trimestre 3	1,006.25	865.48	1,020.08	1,014.47
11-91N Industrial aggregate (excluding unclassified) - Ensemble des industries sauf les entreprises non classifiées												
	2004											
	Quarter 1 - Trimestre 1	774.37	628.15	600.93	678.62	710.52	850.79	631.94	776.60	898.67
	Quarter 2 - Trimestre 2	763.67	623.64	624.12	729.88	694.30	800.34	660.24	746.78	870.58
	Quarter 3 - Trimestre 3	785.26	633.70	644.15	735.73	790.50	858.71	672.58	825.26	883.79
	Quarter 4 - Trimestre 4	801.48	650.79	636.42	790.33	718.54	857.36	692.52	808.46	901.07
	Annual - Annuel	781.26	634.05	627.82	735.99	730.82	843.00	665.33	790.63	888.23
	2005											
	Quarter 1 - Trimestre 1	801.24	661.08	621.11	746.87	740.87	800.71	671.00	775.90	924.91
	Quarter 2 - Trimestre 2	800.93	687.46	653.09	723.66	741.58	806.29	685.18	781.72	927.23
	Quarter 3 - Trimestre 3	821.29	698.65	699.58	785.60	692.63	902.19	726.55	809.19	923.59
	Quarter 4 - Trimestre 4	833.90	697.95	710.13	800.11	722.54	831.53	738.36	789.38	941.17
	Annual - Annuel	814.72	686.64	673.61	764.14	721.75	837.28	706.62	790.18	929.34
	2006											
	Quarter 1 - Trimestre 1	857.68	695.98	684.87	787.59	788.49	895.72	\$943.37	\$977.99	723.81	856.69	971.84
	Quarter 2 - Trimestre 2	846.99	702.81	707.98	752.22	717.90	939.63	941.37	964.76	723.68	862.68	961.33
	Quarter 3 - Trimestre 3	841.69	715.46	725.21	730.04	847.66	944.51	1,083.00	899.47	724.95	901.79	930.86
	Quarter 4 - Trimestre 4	864.68	741.55	748.03	771.72	917.08	889.79	1,068.78	914.02	754.27	900.93	943.03
	Annual - Annuel	852.47	714.13	718.02	758.12	822.36	918.11	1,014.64	938.16	731.39	880.71	951.25
	2007											
	Quarter 1 - Trimestre 1	862.86	742.07	714.67	765.02	821.38	951.93	1,021.73	929.14	736.78	900.83	947.08
	Quarter 2 - Trimestre 2	875.60	733.22	753.26	756.28	855.99	959.78	1,076.65	941.48	750.28	911.46	967.42
	Quarter 3 - Trimestre 3	883.98	771.29	773.20	781.74	901.45	996.78	1,110.63	911.60	775.53	954.36	947.25
	Quarter 4 - Trimestre 4	905.43	775.58	779.89	862.93	937.71	873.55	1,126.95	943.27	806.17	902.66	985.51
	Annual - Annuel	882.47	756.41	756.87	791.73	883.01	949.20	1,086.92	931.17	768.16	920.04	962.15
	2008											
	Quarter 1 - Trimestre 1	897.42	759.27	741.03	865.55	882.26	889.50	1,054.07	964.94	784.13	886.56	985.21
	Quarter 2 - Trimestre 2	895.68	776.88	777.99	847.24	867.52	992.02	916.50	968.52	800.80	945.61	957.70
	Quarter 3 - Trimestre 3	910.12	816.57	819.88	902.16	849.28	953.83	1,028.55	948.17	846.59	915.19	963.84
NORTHWEST TERRITORIES - TERRITOIRES DU NORD-OUEST												
91	Public administration - Administrations publiques											
	2004											
	Quarter 1 - Trimestre 1	1,029.43	424.65	1,240.66	..	1,123.61	702.19	1,045.48	1,123.61

Table 11

Quarterly and Annual Estimates of Average Weekly Earnings (including overtime) by Enterprise Size of Employment, for All Employees, for Selected Industries, Canada, Provinces and Territories.

(Continued - suite)

Tableau 11

Estimations trimestrielles et annuelles de la rémunération hebdomadaire moyenne (avec surtemps), par taille d'entreprise selon l'emploi, pour l'ensemble des salariés pour une sélection d'industries, Canada, provinces et territoires.

NAICS 2007	Industry	Size - Taille										
		All Sizes - Toutes les tailles	0-4	5-19	20-49	50-99	100-299	300-499	500 +	0-49	50-299	300 +
NORTHWEST TERRITORIES - TERRITOIRES DU NORD-OUEST												
91	Public administration - Administrations publiques											
	2004											
	Quarter 2 - Trimestre 2	\$1,021.95	\$420.96	\$1,248.93	..	\$1,117.32	\$704.20	\$1,025.96	\$1,117.32
	Quarter 3 - Trimestre 3	1,008.14	494.68	1,210.03	..	1,129.22	677.39	945.94	1,129.22
	Quarter 4 - Trimestre 4	1,033.33	436.05	1,213.55	..	1,124.98	692.79	1,072.28	1,124.82
	Annual - Annuel	1,022.90	454.74	1,227.79	..	1,123.79	694.50	1,015.30	1,123.75
	2005											
	Quarter 1 - Trimestre 1	1,035.01	1,125.95	659.41	1,128.80	1,125.53
	Quarter 2 - Trimestre 2	1,045.92	1,129.32	670.18	1,155.91	1,129.14
	Quarter 3 - Trimestre 3	1,042.15	1,158.72	689.61	992.12	1,158.72
	Quarter 4 - Trimestre 4	1,062.94	1,163.89	757.17	1,001.07	1,163.89
	Annual - Annuel	1,046.39	1,144.52	691.80	1,063.94	1,144.36
	2006											
	Quarter 1 - Trimestre 1	1,059.03	779.85	961.75	1,158.81
	Quarter 2 - Trimestre 2	1,044.71	747.29	987.43	1,148.56
	Quarter 3 - Trimestre 3	1,035.43	729.10	891.93	1,160.31
	Quarter 4 - Trimestre 4	1,062.76	742.60	1,019.67	1,166.30
	Annual - Annuel	1,050.27	749.07	960.51	1,158.49
	2007											
	Quarter 1 - Trimestre 1	1,065.89	778.08	1,047.86	1,153.64
	Quarter 2 - Trimestre 2	1,070.04	808.63	987.30	1,154.55
	Quarter 3 - Trimestre 3	1,077.79	847.09	988.16	1,163.63
	Quarter 4 - Trimestre 4	1,100.93	807.41	1,084.56	1,181.92
	Annual - Annuel	1,078.63	810.00	1,024.33	1,163.42
	2008											
	Quarter 1 - Trimestre 1	1,107.14	723.71	1,330.02	897.07	1,068.65	1,166.17
	Quarter 2 - Trimestre 2	1,083.90	764.25	1,133.04	849.27	1,016.74	1,157.39
	Quarter 3 - Trimestre 3	1,157.76	696.78	1,242.20	802.76	1,005.07	1,284.53
11-91N	Industrial aggregate (excluding unclassified) - Ensemble des industries sauf les entreprises non classifiées											
	2004											
	Quarter 1 - Trimestre 1	922.36	\$742.03	\$654.33	\$712.06	715.42	1,240.92	686.12	1,072.75	1,061.32
	Quarter 2 - Trimestre 2	920.93	743.38	672.90	683.46	659.94	1,101.04	686.25	964.09	1,115.20
	Quarter 3 - Trimestre 3	924.84	758.00	721.51	665.03	687.15	1,122.24	705.13	962.05	1,110.18
	Quarter 4 - Trimestre 4	936.08	754.35	721.77	681.79	755.89	1,096.38	712.11	982.42	1,105.70
	Annual - Annuel	926.05	749.28	692.63	685.16	704.33	1,142.48	697.31	996.02	1,099.35
	2005											
	Quarter 1 - Trimestre 1	942.28	713.97	727.17	700.68	740.92	1,161.80	715.66	1,003.96	1,095.27
	Quarter 2 - Trimestre 2	950.26	767.90	738.37	698.32	764.70	1,167.12	728.37	1,030.89	1,096.11
	Quarter 3 - Trimestre 3	966.82	773.93	752.14	738.65	760.46	1,122.89	750.05	1,005.46	1,139.58
	Quarter 4 - Trimestre 4	983.57	794.52	759.50	787.66	773.56	1,152.32	773.80	1,048.67	1,138.83
	Annual - Annuel	960.72	762.39	744.59	730.65	759.75	1,149.72	742.04	1,023.14	1,116.39
	2006											
	Quarter 1 - Trimestre 1	980.42	774.15	774.35	769.70	809.23	1,158.61	772.65	1,056.88	1,140.11
	Quarter 2 - Trimestre 2	981.34	777.81	760.52	728.16	765.53	1,172.58	751.33	1,048.11	1,161.13
	Quarter 3 - Trimestre 3	965.43	777.35	759.02	747.49	779.50	1,136.22	757.25	1,001.97	1,131.33
	Quarter 4 - Trimestre 4	967.16	800.70	778.10	739.59	726.24	1,122.83	768.16	994.29	1,123.33
	Annual - Annuel	973.42	782.39	768.03	746.32	770.16	1,148.36	762.28	1,025.58	1,138.38
	2007											
	Quarter 1 - Trimestre 1	981.31	786.02	775.56	781.89	751.68	1,122.31	779.12	1,001.84	1,138.66
	Quarter 2 - Trimestre 2	998.25	817.38	792.69	763.62	809.34	1,087.71	785.34	986.67	1,168.73
	Quarter 3 - Trimestre 3	1,009.06	830.46	790.53	786.79	821.08	1,177.83	793.83	1,036.90	1,166.85
	Quarter 4 - Trimestre 4	1,028.92	870.84	807.38	789.41	879.50	1,154.38	808.10	1,055.06	1,186.16
	Annual - Annuel	1,004.63	826.22	791.43	780.85	816.20	1,135.15	791.69	1,019.86	1,165.72
	2008											
	Quarter 1 - Trimestre 1	1,032.16	831.59	812.64	845.36	834.51	1,188.96	\$1,244.85	1,163.29	826.51	1,054.84	1,176.40
	Quarter 2 - Trimestre 2	1,037.81	873.64	827.04	833.35	852.02	1,206.12	1,174.96	1,172.64	835.39	1,080.49	1,173.09
	Quarter 3 - Trimestre 3	1,056.29	858.13	816.05	857.65	799.91	1,184.56	1,187.60	1,237.45	837.89	1,056.61	1,229.04
NUNAVUT - NUNAVUT												
91	Public administration - Administrations publiques											
	2004											
	Quarter 1 - Trimestre 1	909.75	936.80	818.58	1,073.05	872.45	907.76
	Quarter 2 - Trimestre 2	926.68	1,026.21	783.21	1,062.75	905.44	907.78
	Quarter 3 - Trimestre 3	899.69	980.40	747.03	1,003.42	898.64	875.64
	Quarter 4 - Trimestre 4	905.00	1,071.71	722.03	1,013.69	920.27	861.82
	Annual - Annuel	910.01	1,005.38	773.21	1,040.04	898.92	885.54
	2005											
	Quarter 1 - Trimestre 1	991.93	1,002.86	1,039.28	907.92
	Quarter 2 - Trimestre 2	1,087.10	1,103.54	1,203.71	907.84
	Quarter 3 - Trimestre 3	1,081.91	1,191.85	1,161.62	906.20

Table 11

Quarterly and Annual Estimates of Average Weekly Earnings (including overtime) by Enterprise Size of Employment, for All Employees, for Selected Industries, Canada, Provinces and Territories.

(Continued - suite)

Tableau 11

Estimations trimestrielles et annuelles de la rémunération hebdomadaire moyenne (avec surtemps), par taille d'entreprise selon l'emploi, pour l'ensemble des salariés pour une sélection d'industries, Canada, provinces et territoires.

NAICS 2007	Industry	Size - Taille										
		All Sizes - Toutes les tailles	0-4	5-19	20-49	50-99	100-299	300-499	500 +	0-49	50-299	300 +
NUNAVUT - NUNAVUT												
91	Public administration - Administrations publiques											
	2005											
	Quarter 4 - Trimestre 4	\$1,103.99	\$1,223.96	\$1,204.65	\$906.52
	Annual - Annuel	1,066.10	1,140.76	1,148.99	907.12
	2006											
	Quarter 1 - Trimestre 1	1,123.30	1,297.99	1,221.71	906.25
	Quarter 2 - Trimestre 2	1,135.59	1,356.50	1,239.44	906.49
	Quarter 3 - Trimestre 3	1,146.98	1,252.93	1,259.26	907.15
	Quarter 4 - Trimestre 4	1,161.34	1,210.70	1,292.46	908.03
	Annual - Annuel	1,142.14	1,280.15	1,254.25	906.98
	2007											
	Quarter 1 - Trimestre 1	1,189.47	1,303.82	1,326.40	906.65
	Quarter 2 - Trimestre 2	1,209.65	1,438.48	1,339.60	907.07
	Quarter 3 - Trimestre 3	1,230.63	1,450.04	1,364.04	906.97
	Quarter 4 - Trimestre 4	1,209.62	1,439.58	1,361.97	919.83
	Annual - Annuel	1,210.07	1,414.50	1,347.65	910.38
	2008											
	Quarter 1 - Trimestre 1	1,193.85	\$1,442.42	\$1,199.07	1,397.82	1,322.44	907.25
	Quarter 2 - Trimestre 2	1,210.25	1,335.23	1,487.28	1,364.35	1,385.93	907.20
	Quarter 3 - Trimestre 3	1,165.80	1,248.18	1,380.82	1,252.37	1,317.23	907.68
11-91N	Industrial aggregate (excluding unclassified) - Ensemble des industries sauf les entreprises non classifiées											
	2004											
	Quarter 1 - Trimestre 1	752.45	\$826.32	\$627.80	\$626.01	779.79	798.92	641.58	788.71	847.28
	Quarter 2 - Trimestre 2	771.78	764.82	638.21	699.36	821.22	769.18	678.77	797.61	852.85
	Quarter 3 - Trimestre 3	793.93	776.12	712.01	684.72	851.83	795.91	704.10	826.45	846.58
	Quarter 4 - Trimestre 4	783.84	924.71	672.89	667.64	867.93	778.51	687.32	831.82	838.04
	Annual - Annuel	775.87	818.48	661.48	668.63	833.26	785.82	677.21	812.22	845.93
	2005											
	Quarter 1 - Trimestre 1	814.57	890.46	682.33	651.07	918.47	940.14	682.82	926.61	851.66
	Quarter 2 - Trimestre 2	867.18	912.79	725.31	723.00	1,085.55	1,009.64	736.85	1,054.74	867.44
	Quarter 3 - Trimestre 3	902.56	816.92	725.60	824.44	1,032.14	1,085.82	782.38	1,053.30	892.97
	Quarter 4 - Trimestre 4	885.53	879.58	727.47	792.89	1,089.18	1,068.88	774.07	1,081.71	859.25
	Annual - Annuel	867.96	873.21	715.24	750.44	1,028.14	1,026.58	745.24	1,027.54	868.17
	2006											
	Quarter 1 - Trimestre 1	883.64	867.39	711.62	767.47	1,065.18	1,074.03	753.59	1,068.97	874.15
	Quarter 2 - Trimestre 2	892.00	845.95	742.56	791.28	1,048.28	1,081.88	775.87	1,060.18	893.19
	Quarter 3 - Trimestre 3	919.81	781.43	760.00	799.52	1,067.24	1,092.95	782.65	1,080.00	899.96
	Quarter 4 - Trimestre 4	896.36	832.38	763.52	780.47	1,047.61	1,078.22	777.86	1,061.22	887.01
	Annual - Annuel	898.25	830.53	744.20	784.14	1,057.08	1,082.72	772.37	1,068.26	888.78
	2007											
	Quarter 1 - Trimestre 1	919.11	837.65	749.08	793.49	1,163.71	1,067.39	779.03	1,119.72	895.32
	Quarter 2 - Trimestre 2	934.56	872.94	764.95	804.89	1,162.60	1,093.88	794.29	1,130.87	923.18
	Quarter 3 - Trimestre 3	983.75	817.76	786.67	890.39	1,149.94	1,166.97	843.58	1,157.84	965.97
	Quarter 4 - Trimestre 4	955.51	891.57	795.77	900.29	1,134.10	1,039.89	858.19	1,092.28	951.54
	Annual - Annuel	948.68	853.26	774.73	848.74	1,152.30	1,094.98	819.83	1,126.12	933.94
	2008											
	Quarter 1 - Trimestre 1	931.57	848.33	750.70	887.11	1,173.80	1,009.03	\$1,127.95	\$901.96	825.58	1,086.83	914.72
	Quarter 2 - Trimestre 2	939.42	810.33	820.82	899.10	1,049.25	1,101.70	1,021.46	909.40	862.35	1,070.49	915.13
	Quarter 3 - Trimestre 3	967.74	865.58	832.84	932.98	1,078.69	1,065.56	998.98	949.54	888.71	1,072.20	956.22

Employment, Earnings and Hours, 2008
Statistics Canada - Cat. No. 72-002-X

Emploi, gains et durée du travail, 2008
Statistique Canada - n° 72-002-X au cat.

Table 12

Tableau 12

Quarterly and Annual Estimates of Average Weekly Hours by Size of Enterprise, for Hourly Paid Employees, for Selected Industries, Canada, Provinces and Territories (2004-2008).

Estimations trimestrielles et annuelles des heures hebdomadaires moyennes par taille d'entreprise, des salariés rémunérés à l'heure, pour une sélection d'industries, Canada, provinces et territoires (2004-2008).

In the third quarter of 2008, average hours for hourly paid employees stood at 31.7, an increase of 0.5 hour from the previous quarter and an increase of 0.2 hour compared to the same period in 2007. The year over year increases were in most employer size groups.

Au cours du troisième trimestre de 2008, le nombre d'heures hebdomadaires moyennes des salariés rémunérés à l'heure s'est établi à 31,7 heures une hausse de 0,5 heure par rapport au trimestre précédent et une augmentation de 0,2 heure par rapport à la même période en 2007. L'augmentation a été enregistrée dans la plupart des groupes de tailles d'emploi.

	Page
<u>Canada</u>	<u>382</u>
<u>Provinces and Territories / Provinces et territoires</u>	<u>390</u>

Table 12

Quarterly and Annual Estimates of Average Weekly Hours by Enterprise Size of Employment, for Hourly Paid Employees, for Selected Industries, Canada, Provinces and Territories.

Tableau 12

Estimations trimestrielles et annuelles des heures hebdomadaires moyennes par taille d'entreprise selon l'emploi, pour les salariés rémunérés à l'heure, pour une sélection d'industries, Canada, provinces et territoires.

NAICS 2007	Industry	Size - Taille										
		All Sizes - Toutes les tailles	0-4	5-19	20-49	50-99	100-299	300-499	500 +	0-49	50-299	300 +
SCIAN 2007	Industrie											
CANADA												
11	Forestry, logging & support - Foresterie, exploitation et soutien											
	2004											
	Quarter 1 - Trimestre 1	39.2	37.4	38.9	39.5	38.9	39.6	40.1	40.3	38.7	39.2	40.3
	Quarter 2 - Trimestre 2	37.5	36.0	37.0	37.5	37.3	37.5	36.8	39.4	36.9	37.4	38.9
	Quarter 3 - Trimestre 3	36.0	35.2	35.5	35.7	36.9	37.2	36.9	36.1	35.5	37.1	36.2
	Quarter 4 - Trimestre 4	36.8	36.5	36.6	37.0	37.2	36.9	36.9	36.6	36.7	37.1	36.7
	Annual - Annuel	37.3	36.3	37.0	37.3	37.4	37.6	37.4	38.1	36.9	37.5	38.0
	2005											
	Quarter 1 - Trimestre 1	37.8	37.2	37.4	38.1	40.0	38.1	36.8	37.4	37.6	39.0	37.3
	Quarter 2 - Trimestre 2	36.5	35.1	35.8	36.3	36.6	37.7	36.5	37.8	35.8	37.1	37.6
	Quarter 3 - Trimestre 3	37.8	36.5	37.2	37.6	38.1	39.0	39.7	38.1	37.2	38.6	38.3
	Quarter 4 - Trimestre 4	37.8	37.5	37.8	38.1	38.4	38.6	38.6	36.7	37.8	38.5	37.0
	Annual - Annuel	37.5	36.6	37.1	37.6	38.2	38.5	37.9	37.5	37.1	38.3	37.6
	2006											
	Quarter 1 - Trimestre 1	39.3	39.1	39.2	39.5	39.4	39.9	39.7	38.9	39.3	39.7	39.1
	Quarter 2 - Trimestre 2	36.5	35.3	35.9	36.1	36.3	36.6	37.0	38.2	35.8	36.5	38.0
	Quarter 3 - Trimestre 3	38.7	37.8	37.8	38.4	38.9	39.0	38.7	40.6	38.0	38.9	40.3
	Quarter 4 - Trimestre 4	37.0	36.5	36.5	37.1	36.9	37.5	36.3	38.4	36.7	37.2	37.9
	Annual - Annuel	37.9	37.2	37.5	37.9	37.9	38.3	38.0	39.1	37.5	38.1	38.9
	2007											
	Quarter 1 - Trimestre 1	38.1	36.5	37.4	38.7	38.3	38.8	38.4	39.9	37.5	38.6	39.8
	Quarter 2 - Trimestre 2	37.6	36.5	36.6	37.1	37.1	37.3	36.9	40.3	36.7	37.2	39.7
	Quarter 3 - Trimestre 3	39.4	38.4	38.4	38.8	39.3	39.2	38.1	42.4	38.5	39.2	41.8
	Quarter 4 - Trimestre 4	39.6	40.2	40.2	41.0	40.7	41.4	40.2	34.5	40.5	41.0	35.1
	Annual - Annuel	38.7	37.9	38.2	39.0	38.9	39.1	38.0	39.6	38.3	39.0	39.4
	2008											
	Quarter 1 - Trimestre 1	42.1	41.3	41.7	42.5	42.3	42.7	41.3	43.1	41.8	42.5	42.9
	Quarter 2 - Trimestre 2	39.6	37.5	38.1	39.6	40.7	40.0	41.9	42.5	38.4	40.3	42.5
	Quarter 3 - Trimestre 3	40.9	39.7	40.1	40.8	41.4	41.5	40.0	43.1	40.2	41.5	42.5
21	Mining, quarrying & oil & gas extraction - Extraction minière, exploitation en carrière et extraction de pétrole et de gaz											
	2004											
	Quarter 1 - Trimestre 1	43.7	42.3	42.9	43.6	43.9	44.2	44.7	43.8	42.9	44.1	43.8
	Quarter 2 - Trimestre 2	37.8	38.2	38.0	38.0	37.9	37.9	37.7	37.6	38.1	37.9	37.6
	Quarter 3 - Trimestre 3	37.7	38.7	38.2	38.3	38.0	37.9	37.5	37.5	38.3	37.9	37.5
	Quarter 4 - Trimestre 4	39.6	40.8	39.9	40.3	39.9	39.4	38.8	39.4	40.3	39.6	39.3
	Annual - Annuel	39.9	40.1	39.9	40.2	40.2	40.1	39.6	39.8	40.0	40.2	39.8
	2005											
	Quarter 1 - Trimestre 1	43.2	43.1	43.1	44.2	43.9	43.5	43.1	43.0	43.5	43.7	43.0
	Quarter 2 - Trimestre 2	41.4	41.1	41.1	41.4	41.5	41.3	40.6	41.7	41.2	41.4	41.6
	Quarter 3 - Trimestre 3	40.8	41.4	40.9	40.9	40.3	40.7	40.0	40.9	41.0	40.6	40.8
	Quarter 4 - Trimestre 4	40.1	40.7	40.2	40.1	39.9	40.0	39.4	40.2	40.3	40.0	40.2
	Annual - Annuel	41.3	41.5	41.2	41.5	41.2	41.2	40.7	41.4	41.4	41.2	41.3
	2006											
	Quarter 1 - Trimestre 1	40.0	39.3	39.5	39.6	39.5	40.0	39.8	40.2	39.5	39.9	40.2
	Quarter 2 - Trimestre 2	39.4	38.5	38.8	38.7	38.6	39.5	39.0	39.8	38.7	39.2	39.7
	Quarter 3 - Trimestre 3	39.5	38.8	38.7	38.9	38.4	39.7	39.1	39.8	38.8	39.2	39.7
	Quarter 4 - Trimestre 4	39.1	38.8	38.6	38.4	38.2	39.3	39.4	39.4	38.6	38.9	39.4
	Annual - Annuel	39.5	38.8	38.9	38.9	38.7	39.6	39.3	39.8	38.9	39.3	39.8
	2007											
	Quarter 1 - Trimestre 1	40.3	39.7	39.7	39.5	39.6	40.3	40.7	40.5	39.7	40.0	40.5
	Quarter 2 - Trimestre 2	40.1	39.1	39.1	39.1	39.2	40.0	40.9	40.5	39.1	39.7	40.5
	Quarter 3 - Trimestre 3	40.0	38.9	39.1	39.0	39.2	39.9	40.7	40.5	39.0	39.6	40.5
	Quarter 4 - Trimestre 4	38.0	36.7	37.0	36.9	37.4	38.1	38.7	38.3	36.9	37.8	38.3
	Annual - Annuel	39.6	38.6	38.7	38.6	38.8	39.6	40.2	39.9	38.7	39.3	40.0
	2008											
	Quarter 1 - Trimestre 1	38.2	36.9	37.2	37.3	37.8	38.4	38.8	38.5	37.2	38.2	38.5
	Quarter 2 - Trimestre 2	38.7	37.2	37.7	37.7	38.2	39.0	39.2	39.0	37.6	38.7	39.0
	Quarter 3 - Trimestre 3	37.7	36.2	36.9	36.9	37.2	38.4	38.5	37.9	36.8	38.0	38.0
22	Utilities - Services publics											
	2004											
	Quarter 1 - Trimestre 1	38.6	35.4	36.7	38.6	39.2	37.9	37.4	38.7	37.3	38.3	38.7
	Quarter 2 - Trimestre 2	40.0	37.9	38.7	39.8	40.7	40.2	40.2	40.0	39.1	40.4	40.0
	Quarter 3 - Trimestre 3	38.8	36.7	37.8	38.7	39.6	39.0	39.4	38.8	38.1	39.2	38.8
	Quarter 4 - Trimestre 4	39.7	37.4	38.3	39.0	39.6	39.0	41.2	39.8	38.5	39.2	39.8
	Annual - Annuel	39.3	36.9	37.9	39.1	39.8	39.1	39.6	39.3	38.3	39.3	39.3
	2005											
	Quarter 1 - Trimestre 1	38.8	36.4	37.8	38.2	38.9	37.9	38.9	38.9	37.8	38.3	38.9
	Quarter 2 - Trimestre 2	39.5	35.8	36.9	38.0	38.5	38.3	38.6	39.6	37.3	38.4	39.6
	Quarter 3 - Trimestre 3	39.5	35.9	36.9	38.0	39.2	39.9	39.1	39.6	37.3	39.7	39.6

Table 12

Quarterly and Annual Estimates of Average Weekly Hours by Enterprise Size of Employment, for Hourly Paid Employees, for Selected Industries, Canada, Provinces and Territories.

(Continued - suite)

Tableau 12

Estimations trimestrielles et annuelles des heures hebdomadaires moyennes par taille d'entreprise selon l'emploi, pour les salariés rémunérés à l'heure, pour une sélection d'industries, Canada, provinces et territoires.

NAICS 2007	Industry	Size - Taille										
		All Sizes - Toutes les tailles	0-4	5-19	20-49	50-99	100-299	300-499	500 +	0-49	50-299	300 +
SCIAN 2007	Industrie											
CANADA												
22	Utilities - Services publics											
	2005											
	Quarter 4 - Trimestre 4	39.3	35.3	36.5	38.1	38.6	39.4	40.1	39.4	37.1	39.2	39.4
	Annual - Annuel	39.3	35.9	37.0	38.1	38.8	38.9	39.1	39.4	37.3	38.9	39.4
	2006											
	Quarter 1 - Trimestre 1	39.0	35.9	37.0	38.4	38.6	39.0	38.8	39.1	37.4	38.9	39.1
	Quarter 2 - Trimestre 2	39.5	36.7	37.3	38.9	39.1	39.8	40.6	39.6	37.9	39.6	39.6
	Quarter 3 - Trimestre 3	40.4	37.6	38.3	39.6	40.0	40.4	42.9	40.5	38.8	40.3	40.5
	Quarter 4 - Trimestre 4	41.3	38.5	38.9	39.8	40.0	40.8	42.3	41.4	39.2	40.6	41.4
	Annual - Annuel	40.1	37.2	37.9	39.2	39.4	40.0	41.4	40.1	38.3	39.8	40.2
	2007											
	Quarter 1 - Trimestre 1	39.9	36.3	37.2	39.5	39.2	40.1	41.3	40.0	37.9	39.9	40.0
	Quarter 2 - Trimestre 2	39.6	36.0	36.4	38.8	38.9	40.0	41.5	39.7	37.3	39.7	39.7
	Quarter 3 - Trimestre 3	38.9	35.5	36.0	38.5	38.5	40.0	42.3	38.9	36.9	39.5	39.0
	Quarter 4 - Trimestre 4	40.2	37.1	37.3	39.3	39.7	41.2	41.7	40.2	38.1	40.7	40.2
	Annual - Annuel	39.6	36.2	36.7	39.0	39.1	40.3	41.7	39.7	37.5	40.0	39.7
	2008											
	Quarter 1 - Trimestre 1	39.6	37.7	38.4	39.8	40.0	41.2	40.8	39.5	38.8	40.8	39.5
	Quarter 2 - Trimestre 2	39.4	37.0	37.6	39.0	39.2	39.5	41.8	39.4	38.2	39.4	39.4
	Quarter 3 - Trimestre 3	40.0	38.1	38.5	39.9	40.0	40.0	42.3	40.0	39.1	40.0	40.0
23	Construction - Construction											
	2004											
	Quarter 1 - Trimestre 1	37.0	35.6	36.1	37.3	37.6	38.1	38.7	39.4	36.3	37.9	39.3
	Quarter 2 - Trimestre 2	38.0	36.4	36.9	38.3	39.0	39.6	40.6	40.2	37.2	39.3	40.3
	Quarter 3 - Trimestre 3	39.3	37.4	37.9	39.5	40.5	41.2	43.0	42.7	38.2	40.8	42.8
	Quarter 4 - Trimestre 4	38.8	36.9	37.6	39.2	39.8	40.7	41.4	42.0	37.9	40.2	41.9
	Annual - Annuel	38.4	36.7	37.2	38.7	39.4	40.1	41.3	41.2	37.5	39.8	41.2
	2005											
	Quarter 1 - Trimestre 1	37.9	35.5	36.7	38.4	39.0	39.6	41.0	41.7	36.8	39.3	41.6
	Quarter 2 - Trimestre 2	37.9	36.0	36.7	38.2	38.9	39.6	40.9	41.9	36.9	39.3	41.7
	Quarter 3 - Trimestre 3	38.5	36.8	37.3	38.4	39.2	40.2	41.9	42.0	37.5	39.7	42.0
	Quarter 4 - Trimestre 4	37.9	36.3	36.8	37.9	38.6	39.5	40.3	41.3	37.0	39.0	41.1
	Annual - Annuel	38.1	36.2	36.9	38.2	38.9	39.7	41.1	41.7	37.1	39.3	41.6
	2006											
	Quarter 1 - Trimestre 1	38.0	36.1	36.9	38.0	38.8	39.8	40.5	41.5	36.9	39.3	41.3
	Quarter 2 - Trimestre 2	38.1	36.6	37.1	38.1	38.6	39.8	40.9	40.9	37.2	39.2	40.9
	Quarter 3 - Trimestre 3	38.4	37.2	37.7	38.4	38.9	39.6	40.8	39.9	37.8	39.3	40.1
	Quarter 4 - Trimestre 4	37.7	36.2	36.9	37.9	38.5	38.7	39.6	39.6	37.0	38.6	39.6
	Annual - Annuel	38.0	36.6	37.2	38.1	38.7	39.5	40.5	40.4	37.3	39.1	40.4
	2007											
	Quarter 1 - Trimestre 1	37.1	35.2	36.3	37.4	37.8	38.3	39.5	39.4	36.3	38.1	39.4
	Quarter 2 - Trimestre 2	38.8	37.1	37.7	38.9	39.5	40.1	40.7	41.5	37.9	39.8	41.3
	Quarter 3 - Trimestre 3	39.9	37.9	38.6	40.0	40.8	41.8	42.6	42.8	38.8	41.3	42.7
	Quarter 4 - Trimestre 4	39.6	37.8	38.4	39.6	40.5	41.5	42.0	42.3	38.6	41.0	42.2
	Annual - Annuel	38.9	37.0	37.8	39.1	39.8	40.6	41.2	41.6	38.0	40.2	41.5
	2008											
	Quarter 1 - Trimestre 1	38.2	36.1	37.0	38.3	38.9	40.1	40.4	41.6	37.1	39.5	41.3
	Quarter 2 - Trimestre 2	38.6	36.6	37.4	38.7	39.6	40.4	41.2	41.4	37.6	40.0	41.3
	Quarter 3 - Trimestre 3	39.5	37.5	38.3	39.5	40.4	41.2	41.9	42.4	38.4	40.8	42.3
31-33	Manufacturing - Fabrication											
	2004											
	Quarter 1 - Trimestre 1	38.9	37.1	37.5	38.2	38.3	38.7	38.9	39.7	37.8	38.5	39.6
	Quarter 2 - Trimestre 2	38.8	36.9	37.4	38.1	38.3	38.5	38.6	39.5	37.7	38.4	39.4
	Quarter 3 - Trimestre 3	38.3	36.5	36.9	37.7	37.8	38.2	38.3	39.0	37.3	38.0	38.9
	Quarter 4 - Trimestre 4	38.3	36.8	37.0	37.8	37.8	38.1	37.9	39.0	37.4	38.0	38.8
	Annual - Annuel	38.6	36.8	37.2	37.9	38.1	38.4	38.4	39.3	37.5	38.3	39.2
	2005											
	Quarter 1 - Trimestre 1	38.4	36.5	37.1	37.9	38.0	38.2	38.3	39.0	37.4	38.1	38.9
	Quarter 2 - Trimestre 2	38.2	36.6	37.1	37.8	37.8	38.0	38.2	38.8	37.4	37.9	38.7
	Quarter 3 - Trimestre 3	38.3	37.1	37.4	38.0	38.1	38.2	38.2	38.8	37.7	38.2	38.7
	Quarter 4 - Trimestre 4	38.1	37.1	37.5	38.0	38.0	38.0	38.0	38.5	37.7	38.0	38.4
	Annual - Annuel	38.3	36.8	37.3	37.9	38.0	38.1	38.2	38.8	37.6	38.1	38.7
	2006											
	Quarter 1 - Trimestre 1	37.9	36.4	37.0	37.6	37.8	37.9	37.9	38.3	37.3	37.8	38.2
	Quarter 2 - Trimestre 2	38.0	36.9	37.3	37.8	37.8	37.9	37.9	38.3	37.5	37.9	38.2
	Quarter 3 - Trimestre 3	38.2	37.3	37.7	38.1	38.0	38.2	37.9	38.6	37.8	38.1	38.5
	Quarter 4 - Trimestre 4	38.3	37.5	37.8	38.2	38.2	38.2	38.2	38.6	37.9	38.2	38.6
	Annual - Annuel	38.1	37.0	37.4	37.9	38.0	38.0	38.0	38.4	37.6	38.0	38.4
	2007											
	Quarter 1 - Trimestre 1	38.5	37.9	38.1	38.5	38.5	38.5	38.3	38.7	38.3	38.5	38.6
	Quarter 2 - Trimestre 2	38.6	37.7	38.0	38.4	38.5	38.5	38.7	39.0	38.2	38.5	39.0

Table 12

Quarterly and Annual Estimates of Average Weekly Hours by Enterprise Size of Employment, for Hourly Paid Employees, for Selected Industries, Canada, Provinces and Territories.

(Continued - suite)

Tableau 12

Estimations trimestrielles et annuelles des heures hebdomadaires moyennes par taille d'entreprise selon l'emploi, pour les salariés rémunérés à l'heure, pour une sélection d'industries, Canada, provinces et territoires.

NAICS 2007	Industry	Size - Taille										
		All Sizes - Toutes les tailles	0-4	5-19	20-49	50-99	100-299	300-499	500 +	0-49	50-299	300 +
SCIAN 2007	Industrie											
CANADA												
31-33 Manufacturing - Fabrication												
	2007											
	Quarter 3 - Trimestre 3	38.3	37.0	37.4	37.9	38.1	38.1	38.4	38.8	37.6	38.1	38.7
	Quarter 4 - Trimestre 4	38.2	37.3	37.4	37.7	37.8	37.8	38.3	38.8	37.6	37.8	38.7
	Annual - Annuel	38.4	37.5	37.7	38.1	38.2	38.2	38.4	38.8	37.9	38.2	38.7
	2008											
	Quarter 1 - Trimestre 1	37.9	36.9	36.9	37.3	37.5	37.6	38.0	38.6	37.1	37.5	38.5
	Quarter 2 - Trimestre 2	37.9	37.0	37.1	37.5	37.5	37.7	38.0	38.5	37.3	37.6	38.4
	Quarter 3 - Trimestre 3	37.8	36.4	36.7	37.1	37.2	37.4	37.8	38.5	36.9	37.3	38.4
41 Wholesale Trade - Commerce de gros												
	2004											
	Quarter 1 - Trimestre 1	35.4	33.7	34.8	35.2	35.1	35.8	36.1	36.1	34.7	35.5	36.1
	Quarter 2 - Trimestre 2	35.6	33.9	35.0	35.6	35.5	35.9	36.3	36.4	35.0	35.7	36.4
	Quarter 3 - Trimestre 3	35.6	34.1	34.9	35.5	35.5	35.7	36.7	36.5	35.0	35.6	36.5
	Quarter 4 - Trimestre 4	35.6	34.3	35.1	35.5	35.4	36.0	36.2	36.1	35.1	35.7	36.1
	Annual - Annuel	35.6	34.0	35.0	35.5	35.4	35.9	36.3	36.3	35.0	35.6	36.3
	2005											
	Quarter 1 - Trimestre 1	34.0	33.0	33.7	33.9	33.7	34.2	35.0	34.4	33.6	34.0	34.5
	Quarter 2 - Trimestre 2	34.0	33.2	33.8	34.1	33.8	34.0	34.6	34.3	33.8	33.9	34.4
	Quarter 3 - Trimestre 3	33.5	32.5	33.1	33.4	33.2	33.5	34.1	34.1	33.1	33.3	34.1
	Quarter 4 - Trimestre 4	34.1	33.4	33.9	34.0	34.0	34.2	34.5	34.4	33.8	34.1	34.4
	Annual - Annuel	33.9	33.1	33.6	33.8	33.7	33.9	34.6	34.3	33.6	33.8	34.3
	2006											
	Quarter 1 - Trimestre 1	33.8	33.0	33.5	33.7	33.7	33.7	34.6	34.1	33.5	33.7	34.2
	Quarter 2 - Trimestre 2	33.4	32.5	33.2	33.3	33.3	33.2	34.4	33.9	33.1	33.2	34.0
	Quarter 3 - Trimestre 3	33.3	32.5	33.0	33.1	33.1	33.5	34.1	33.8	33.0	33.3	33.8
	Quarter 4 - Trimestre 4	32.8	32.4	32.8	32.7	32.6	32.7	33.8	33.0	32.7	32.6	33.2
	Annual - Annuel	33.3	32.6	33.1	33.2	33.2	33.3	34.2	33.7	33.1	33.2	33.8
	2007											
	Quarter 1 - Trimestre 1	33.1	32.8	33.3	33.1	32.9	33.0	33.8	33.0	33.1	33.0	33.1
	Quarter 2 - Trimestre 2	33.5	33.0	33.4	33.4	33.2	33.2	34.2	34.0	33.3	33.2	34.1
	Quarter 3 - Trimestre 3	34.3	34.3	34.4	34.2	33.9	33.7	34.7	34.7	34.3	33.8	34.7
	Quarter 4 - Trimestre 4	33.6	33.7	33.7	33.4	33.2	33.0	34.3	33.9	33.6	33.1	34.0
	Annual - Annuel	33.6	33.5	33.7	33.6	33.3	33.2	34.3	33.9	33.6	33.3	34.0
	2008											
	Quarter 1 - Trimestre 1	33.2	32.8	33.0	32.8	32.6	32.6	34.1	34.0	32.9	32.6	34.0
	Quarter 2 - Trimestre 2	33.5	33.4	33.4	33.3	33.1	33.0	33.9	34.0	33.4	33.0	34.0
	Quarter 3 - Trimestre 3	33.6	32.9	33.1	33.3	33.2	33.2	34.1	34.6	33.2	33.2	34.5
44-45 Retail trade - Commerce de détail												
	2004											
	Quarter 1 - Trimestre 1	27.0	27.1	27.2	27.5	27.7	27.4	27.1	26.5	27.3	27.6	26.6
	Quarter 2 - Trimestre 2	27.3	27.1	27.2	27.9	28.3	27.7	27.9	26.7	27.4	28.1	26.8
	Quarter 3 - Trimestre 3	27.3	26.9	27.0	27.9	28.5	28.0	27.6	26.9	27.3	28.2	27.0
	Quarter 4 - Trimestre 4	26.2	27.0	26.9	27.6	27.4	26.4	27.0	25.0	27.2	26.9	25.1
	Annual - Annuel	26.9	27.0	27.1	27.7	28.0	27.4	27.4	26.2	27.3	27.7	26.3
	2005											
	Quarter 1 - Trimestre 1	25.9	26.6	26.4	27.1	27.0	26.2	26.1	24.9	26.7	26.6	25.0
	Quarter 2 - Trimestre 2	26.5	27.2	26.9	27.6	27.6	26.8	27.5	25.7	27.2	27.2	25.8
	Quarter 3 - Trimestre 3	26.8	27.2	27.2	27.9	27.9	27.4	27.8	25.9	27.4	27.7	26.0
	Quarter 4 - Trimestre 4	26.8	27.2	27.1	27.9	27.9	27.2	27.3	25.8	27.4	27.6	25.9
	Annual - Annuel	26.5	27.0	26.9	27.6	27.6	26.9	27.2	25.6	27.2	27.3	25.6
	2006											
	Quarter 1 - Trimestre 1	26.4	26.4	26.5	27.6	27.5	26.9	27.0	25.6	26.8	27.3	25.6
	Quarter 2 - Trimestre 2	26.9	27.0	27.1	27.8	28.0	27.3	27.9	26.3	27.3	27.7	26.3
	Quarter 3 - Trimestre 3	26.8	27.1	27.0	27.8	28.0	27.4	27.4	26.1	27.3	27.7	26.1
	Quarter 4 - Trimestre 4	26.7	27.4	27.1	27.8	27.7	27.2	27.3	25.9	27.4	27.5	26.0
	Annual - Annuel	26.7	27.0	26.9	27.7	27.8	27.2	27.4	26.0	27.2	27.5	26.0
	2007											
	Quarter 1 - Trimestre 1	25.7	26.1	25.9	26.8	26.7	26.3	26.4	24.9	26.3	26.5	25.0
	Quarter 2 - Trimestre 2	26.3	26.9	26.8	27.6	27.3	26.7	27.3	25.4	27.1	27.0	25.5
	Quarter 3 - Trimestre 3	26.7	27.3	27.3	28.0	27.5	26.9	26.8	25.7	27.5	27.2	25.8
	Quarter 4 - Trimestre 4	26.0	26.8	26.7	27.0	26.7	26.3	26.1	25.2	26.9	26.5	25.3
	Annual - Annuel	26.2	26.8	26.7	27.4	27.1	26.6	26.7	25.3	26.9	26.8	25.4
	2008											
	Quarter 1 - Trimestre 1	25.3	26.1	26.1	26.5	26.1	25.7	26.2	24.4	26.3	25.9	24.4
	Quarter 2 - Trimestre 2	26.4	27.2	27.0	27.2	26.9	26.8	27.1	25.6	27.1	26.9	25.7
	Quarter 3 - Trimestre 3	26.9	27.4	27.3	27.8	27.4	27.2	27.5	26.4	27.5	27.3	26.4

Table 12

Quarterly and Annual Estimates of Average Weekly Hours by Enterprise Size of Employment, for Hourly Paid Employees, for Selected Industries, Canada, Provinces and Territories.

(Continued - suite)

Tableau 12

Estimations trimestrielles et annuelles des heures hebdomadaires moyennes par taille d'entreprise selon l'emploi, pour les salariés rémunérés à l'heure, pour une sélection d'industries, Canada, provinces et territoires.

NAICS 2007	Industry	Size - Taille										
		All Sizes - Toutes les tailles	0-4	5-19	20-49	50-99	100-299	300-499	500 +	0-49	50-299	300 +
SCIAN 2007	Industrie											
CANADA												
48-49 Transportation & warehousing - Transport et entreposage												
	2004											
	Quarter 1 - Trimestre 1	36.3	34.8	34.6	34.4	34.3	34.9	35.9	38.3	34.6	34.7	38.1
	Quarter 2 - Trimestre 2	36.2	35.0	34.6	34.4	34.5	34.8	34.8	38.1	34.7	34.7	37.8
	Quarter 3 - Trimestre 3	37.7	36.2	36.1	35.9	36.3	36.7	36.8	39.5	36.0	36.5	39.3
	Quarter 4 - Trimestre 4	37.4	37.3	36.4	36.3	36.2	36.2	35.9	38.8	36.6	36.2	38.5
	Annual - Annuel	36.9	35.9	35.5	35.3	35.3	35.7	35.9	38.7	35.5	35.5	38.4
	2005											
	Quarter 1 - Trimestre 1	36.4	36.4	35.9	35.8	35.8	35.9	34.7	37.2	36.0	35.9	37.0
	Quarter 2 - Trimestre 2	36.7	36.4	36.2	36.0	36.3	36.2	35.0	37.5	36.2	36.2	37.2
	Quarter 3 - Trimestre 3	37.2	36.8	37.0	36.7	37.2	36.8	36.2	37.7	36.9	37.0	37.6
	Quarter 4 - Trimestre 4	37.0	35.8	36.1	36.3	36.5	36.3	35.9	38.1	36.1	36.4	37.9
	Annual - Annuel	36.9	36.4	36.3	36.2	36.4	36.3	35.4	37.6	36.3	36.4	37.4
	2006											
	Quarter 1 - Trimestre 1	37.3	35.4	36.3	36.6	37.0	37.0	36.3	38.2	36.2	37.0	38.0
	Quarter 2 - Trimestre 2	37.6	36.4	37.1	37.4	38.0	37.7	36.6	38.0	37.0	37.8	37.9
	Quarter 3 - Trimestre 3	37.0	36.8	36.9	36.9	37.1	36.9	36.0	37.2	36.8	37.0	37.1
	Quarter 4 - Trimestre 4	35.8	35.5	35.4	35.6	35.4	35.5	35.5	36.2	35.5	35.5	36.1
	Annual - Annuel	36.9	36.0	36.4	36.6	36.8	36.7	36.1	37.4	36.4	36.8	37.3
	2007											
	Quarter 1 - Trimestre 1	35.0	34.7	34.5	34.6	34.5	34.5	34.6	35.5	34.6	34.5	35.4
	Quarter 2 - Trimestre 2	35.2	34.5	34.5	34.8	34.9	34.9	34.7	35.8	34.6	34.9	35.7
	Quarter 3 - Trimestre 3	35.5	35.3	35.3	35.4	35.6	35.3	34.5	35.7	35.3	35.4	35.6
	Quarter 4 - Trimestre 4	35.6	35.2	35.1	35.2	35.4	35.2	34.0	36.3	35.2	35.3	36.1
	Annual - Annuel	35.3	34.9	34.9	35.0	35.1	35.0	34.5	35.9	34.9	35.0	35.7
	2008											
	Quarter 1 - Trimestre 1	35.9	35.3	35.5	35.4	35.7	35.5	34.7	36.5	35.4	35.6	36.3
	Quarter 2 - Trimestre 2	36.0	35.4	35.5	35.5	35.8	36.0	34.4	36.4	35.5	35.9	36.3
	Quarter 3 - Trimestre 3	36.3	36.4	36.2	35.9	36.5	36.1	35.2	36.4	36.2	36.3	36.3
51	Information & cultural industries - Industrie de l'information et industrie culturelle											
	2004											
	Quarter 1 - Trimestre 1	30.6	25.5	27.2	28.7	29.5	28.6	28.6	31.9	27.4	29.0	31.7
	Quarter 2 - Trimestre 2	31.7	26.6	28.2	29.4	30.2	30.3	29.1	33.2	28.3	30.3	33.0
	Quarter 3 - Trimestre 3	31.5	25.1	27.3	27.7	28.7	28.5	28.7	33.8	27.0	28.6	33.4
	Quarter 4 - Trimestre 4	33.2	26.1	27.5	28.7	29.3	29.2	30.0	36.1	27.6	29.2	35.7
	Annual - Annuel	31.7	25.9	27.5	28.6	29.4	29.2	29.1	33.7	27.6	29.3	33.4
	2005											
	Quarter 1 - Trimestre 1	33.5	27.8	28.7	29.6	30.3	30.5	29.7	35.7	28.8	30.4	35.3
	Quarter 2 - Trimestre 2	34.2	29.8	30.6	31.4	32.0	32.1	31.8	35.6	30.7	32.1	35.4
	Quarter 3 - Trimestre 3	33.0	30.3	31.0	31.3	31.9	32.7	31.3	33.6	31.0	32.4	33.5
	Quarter 4 - Trimestre 4	34.1	31.8	31.6	31.9	32.8	33.3	31.5	34.9	31.8	33.1	34.8
	Annual - Annuel	33.7	30.1	30.6	31.1	31.8	32.3	31.1	34.8	30.7	32.1	34.6
	2006											
	Quarter 1 - Trimestre 1	33.3	29.6	30.6	30.9	33.1	32.2	30.6	34.2	30.5	32.6	34.0
	Quarter 2 - Trimestre 2	33.7	30.4	31.5	31.9	33.5	32.8	31.7	34.4	31.5	33.1	34.2
	Quarter 3 - Trimestre 3	34.2	30.7	32.2	32.5	33.6	33.4	33.8	34.9	32.0	33.5	34.8
	Quarter 4 - Trimestre 4	34.8	30.6	31.9	31.8	33.5	33.1	33.5	35.7	31.6	33.3	35.6
	Annual - Annuel	34.0	30.3	31.6	31.8	33.4	32.9	32.5	34.8	31.4	33.1	34.7
	2007											
	Quarter 1 - Trimestre 1	36.5	30.1	33.0	33.4	34.5	34.9	35.2	37.6	32.6	34.7	37.5
	Quarter 2 - Trimestre 2	36.7	30.6	32.9	33.5	34.7	36.3	34.9	37.8	32.7	35.7	37.7
	Quarter 3 - Trimestre 3	37.3	31.4	33.3	33.4	34.4	36.2	36.1	38.5	33.0	35.4	38.4
	Quarter 4 - Trimestre 4	36.8	32.2	33.5	33.6	34.7	35.8	36.1	37.8	33.3	35.3	37.7
	Annual - Annuel	36.8	31.1	33.2	33.5	34.6	35.8	35.6	37.9	32.9	35.3	37.8
	2008											
	Quarter 1 - Trimestre 1	36.0	31.7	33.0	33.6	34.2	33.8	34.4	36.9	33.0	33.9	36.8
	Quarter 2 - Trimestre 2	35.5	31.7	32.5	32.9	33.2	33.2	33.5	36.6	32.5	33.2	36.5
	Quarter 3 - Trimestre 3	36.7	33.3	33.8	34.0	34.5	34.3	35.9	37.8	33.8	34.4	37.7
52	Finance & insurance - Finance et assurances											
	2004											
	Quarter 1 - Trimestre 1	28.8	29.5	29.4	28.8	29.2	29.6	30.7	28.4	29.2	29.4	28.5
	Quarter 2 - Trimestre 2	27.8	26.7	27.0	26.5	26.4	27.2	27.9	28.2	26.7	26.9	28.2
	Quarter 3 - Trimestre 3	27.2	26.4	26.5	26.1	26.0	26.8	27.5	27.5	26.3	26.5	27.5
	Quarter 4 - Trimestre 4	27.1	26.1	26.3	26.0	26.2	26.8	28.4	27.4	26.1	26.5	27.5
	Annual - Annuel	27.7	27.1	27.2	26.8	26.9	27.5	28.5	27.9	27.0	27.2	27.9
	2005											
	Quarter 1 - Trimestre 1	26.4	24.6	25.3	24.8	24.8	25.8	27.2	26.9	24.9	25.4	26.9
	Quarter 2 - Trimestre 2	26.7	24.8	25.6	25.8	25.6	26.5	27.5	27.1	25.5	26.2	27.1
	Quarter 3 - Trimestre 3	29.0	26.0	27.2	28.4	28.4	29.1	29.7	29.4	27.4	28.8	29.4
	Quarter 4 - Trimestre 4	29.4	26.8	28.0	29.3	29.1	29.5	30.1	29.6	28.2	29.4	29.7

Table 12

Quarterly and Annual Estimates of Average Weekly Hours by Enterprise Size of Employment, for Hourly Paid Employees, for Selected Industries, Canada, Provinces and Territories.

(Continued - suite)

Tableau 12

Estimations trimestrielles et annuelles des heures hebdomadaires moyennes par taille d'entreprise selon l'emploi, pour les salariés rémunérés à l'heure, pour une sélection d'industries, Canada, provinces et territoires.

NAICS 2007	Industry	Size - Taille										
		All Sizes - Toutes les tailles	0-4	5-19	20-49	50-99	100-299	300-499	500 +	0-49	50-299	300 +
SCIAN 2007	Industrie											
CANADA												
52	Finance & insurance - Finance et assurances											
	2005											
	Annual - Annuel	27.8	25.5	26.5	27.1	26.9	27.7	28.6	28.2	26.5	27.4	28.2
	2006											
	Quarter 1 - Trimestre 1	29.3	27.4	28.9	29.5	29.7	29.9	29.9	29.3	28.7	29.8	29.3
	Quarter 2 - Trimestre 2	30.1	28.8	29.9	29.9	29.9	30.4	30.9	30.1	29.6	30.2	30.1
	Quarter 3 - Trimestre 3	30.0	28.8	29.5	29.7	29.8	30.3	31.0	30.1	29.4	30.1	30.2
	Quarter 4 - Trimestre 4	29.2	27.8	28.4	28.4	28.6	29.3	29.3	29.5	28.2	29.0	29.5
	Annual - Annuel	29.6	28.2	29.2	29.4	29.5	30.0	30.3	29.7	29.0	29.8	29.8
	2007											
	Quarter 1 - Trimestre 1	28.2	27.3	27.9	27.7	27.5	28.7	28.8	28.4	27.7	28.2	28.4
	Quarter 2 - Trimestre 2	28.9	27.1	27.8	27.7	27.6	28.7	29.4	29.3	27.6	28.2	29.3
	Quarter 3 - Trimestre 3	28.6	27.2	27.7	27.4	27.1	28.3	29.8	28.9	27.4	27.8	29.0
	Quarter 4 - Trimestre 4	28.9	27.9	28.6	28.1	27.8	29.3	30.6	28.9	28.3	28.7	29.0
	Annual - Annuel	28.6	27.4	28.0	27.7	27.5	28.8	29.7	28.9	27.8	28.2	28.9
	2008											
	Quarter 1 - Trimestre 1	29.2	28.1	28.8	28.6	28.2	29.1	30.7	29.4	28.5	28.7	29.4
	Quarter 2 - Trimestre 2	28.2	26.5	27.8	27.6	27.0	28.1	28.8	28.6	27.4	27.7	28.6
	Quarter 3 - Trimestre 3	27.8	27.3	28.1	27.3	26.6	27.7	27.7	28.0	27.6	27.3	28.0
53	Real estate & rental & leasing - Services immobiliers et services de location et de location à bail											
	2004											
	Quarter 1 - Trimestre 1	30.1	29.7	28.9	29.6	30.3	30.9	31.6	31.2	29.3	30.6	31.3
	Quarter 2 - Trimestre 2	30.0	30.0	28.8	29.8	30.7	30.5	31.5	30.7	29.4	30.6	30.8
	Quarter 3 - Trimestre 3	31.9	32.0	30.6	31.8	32.3	31.9	32.5	33.0	31.3	32.1	32.9
	Quarter 4 - Trimestre 4	31.3	31.8	30.3	31.5	32.0	31.4	31.8	31.5	31.0	31.7	31.5
	Annual - Annuel	30.9	30.9	29.7	30.7	31.3	31.2	31.9	31.6	30.3	31.3	31.7
	2005											
	Quarter 1 - Trimestre 1	28.9	29.0	28.0	29.1	29.9	29.5	29.2	28.7	28.6	29.7	28.8
	Quarter 2 - Trimestre 2	28.0	27.6	27.1	27.9	28.7	29.0	31.5	27.9	27.5	28.9	28.5
	Quarter 3 - Trimestre 3	28.7	28.1	27.9	28.9	29.2	29.8	29.1	29.0	28.2	29.5	29.0
	Quarter 4 - Trimestre 4	28.7	28.3	27.9	28.7	29.0	29.9	29.6	28.9	28.3	29.5	29.0
	Annual - Annuel	28.6	28.2	27.8	28.7	29.2	29.6	29.8	28.7	28.1	29.4	28.8
	2006											
	Quarter 1 - Trimestre 1	27.8	27.4	27.0	27.9	28.3	28.9	28.8	28.2	27.3	28.6	28.3
	Quarter 2 - Trimestre 2	29.9	29.5	28.9	30.2	30.3	30.8	30.9	30.0	29.4	30.6	30.2
	Quarter 3 - Trimestre 3	30.2	30.1	29.4	30.4	30.4	30.9	31.5	30.2	29.9	30.7	30.4
	Quarter 4 - Trimestre 4	27.7	27.9	27.0	28.0	28.2	28.2	29.2	27.5	27.5	28.2	27.7
	Annual - Annuel	28.9	28.7	28.1	29.1	29.3	29.7	30.1	29.0	28.6	29.5	29.2
	2007											
	Quarter 1 - Trimestre 1	27.9	28.0	27.0	27.9	28.4	28.7	29.3	27.8	27.6	28.6	28.0
	Quarter 2 - Trimestre 2	29.6	29.8	29.0	29.8	30.0	30.6	30.2	29.4	29.4	30.3	29.5
	Quarter 3 - Trimestre 3	29.1	29.0	28.3	29.4	29.6	30.0	30.5	28.6	28.8	29.8	28.9
	Quarter 4 - Trimestre 4	28.9	28.7	28.3	29.1	29.2	29.9	30.1	28.8	28.6	29.6	29.0
	Annual - Annuel	28.9	28.9	28.2	29.1	29.3	29.8	30.0	28.7	28.6	29.6	28.9
	2008											
	Quarter 1 - Trimestre 1	28.8	28.3	28.1	28.9	29.0	30.4	29.2	28.9	28.3	29.8	29.0
	Quarter 2 - Trimestre 2	28.6	28.7	27.8	28.8	29.1	30.0	29.2	28.3	28.3	29.6	28.5
	Quarter 3 - Trimestre 3	29.1	28.7	27.9	29.3	29.6	30.7	29.5	29.2	28.5	30.2	29.3
54	Professional, scientific & technical services - Services professionnels, scientifiques et techniques											
	2004											
	Quarter 1 - Trimestre 1	33.8	32.4	33.2	34.3	34.9	35.0	35.6	34.1	33.2	35.0	34.3
	Quarter 2 - Trimestre 2	32.6	31.2	31.8	32.9	33.5	33.7	33.7	33.2	31.9	33.6	33.2
	Quarter 3 - Trimestre 3	33.5	31.6	32.7	33.8	34.6	34.8	34.2	34.2	32.6	34.7	34.2
	Quarter 4 - Trimestre 4	34.4	31.9	33.7	35.3	36.7	36.1	33.9	35.0	33.5	36.4	34.8
	Annual - Annuel	33.6	31.8	32.9	34.1	35.0	34.9	34.3	34.1	32.8	35.0	34.2
	2005											
	Quarter 1 - Trimestre 1	32.0	29.9	31.1	33.0	34.0	33.1	32.8	32.5	31.2	33.5	32.6
	Quarter 2 - Trimestre 2	31.7	30.5	31.3	32.3	33.0	32.4	31.1	32.2	31.2	32.7	32.0
	Quarter 3 - Trimestre 3	33.7	31.7	32.9	34.1	35.1	34.8	33.8	34.4	32.8	34.9	34.3
	Quarter 4 - Trimestre 4	34.6	33.1	34.0	35.3	35.9	35.8	34.6	34.8	34.0	35.9	34.8
	Annual - Annuel	33.0	31.3	32.3	33.7	34.5	34.0	33.1	33.5	32.3	34.2	33.4
	2006											
	Quarter 1 - Trimestre 1	34.5	32.5	33.8	35.3	36.1	35.8	34.2	35.2	33.7	35.9	35.0
	Quarter 2 - Trimestre 2	35.3	33.3	34.3	35.9	36.7	36.5	35.2	36.3	34.3	36.6	36.2
	Quarter 3 - Trimestre 3	35.5	33.3	34.3	36.1	36.8	36.7	35.4	36.7	34.4	36.7	36.5
	Quarter 4 - Trimestre 4	34.4	33.0	33.5	34.7	35.3	35.1	34.0	35.4	33.6	35.2	35.2
	Annual - Annuel	35.0	33.0	34.0	35.5	36.2	36.1	34.7	35.9	34.0	36.1	35.7
	2007											
	Quarter 1 - Trimestre 1	33.1	31.2	31.9	33.4	34.0	33.9	33.0	34.4	32.0	34.0	34.2

Table 12

Quarterly and Annual Estimates of Average Weekly Hours by Enterprise Size of Employment, for Hourly Paid Employees, for Selected Industries, Canada, Provinces and Territories.

(Continued - suite)

Tableau 12

Estimations trimestrielles et annuelles des heures hebdomadaires moyennes par taille d'entreprise selon l'emploi, pour les salariés rémunérés à l'heure, pour une sélection d'industries, Canada, provinces et territoires.

NAICS 2007	Industry	Size - Taille										
		All Sizes - Toutes les tailles	0-4	5-19	20-49	50-99	100-299	300-499	500 +	0-49	50-299	300 +
SCIAN 2007	Industrie											
CANADA												
54	Professional, scientific & technical services - Services professionnels, scientifiques et techniques											
	2007											
	Quarter 2 - Trimestre 2	33.1	31.4	32.0	33.5	34.0	34.0	33.4	34.2	32.1	34.0	34.0
	Quarter 3 - Trimestre 3	32.7	30.8	31.5	33.0	33.5	33.6	32.9	33.9	31.6	33.5	33.7
	Quarter 4 - Trimestre 4	32.5	30.9	31.5	32.9	33.4	33.5	32.1	33.8	31.6	33.5	33.5
	Annual - Annuel	32.8	31.1	31.7	33.2	33.7	33.8	32.8	34.1	31.8	33.8	33.9
	2008											
	Quarter 1 - Trimestre 1	32.8	31.2	31.9	33.2	34.1	34.4	33.4	33.1	32.0	34.3	33.1
	Quarter 2 - Trimestre 2	32.5	31.0	31.7	33.0	33.7	34.4	33.4	32.8	31.8	34.1	32.9
	Quarter 3 - Trimestre 3	33.3	32.2	32.4	33.7	34.2	34.8	34.0	33.6	32.7	34.5	33.6
55	Management of companies & enterprises - Gestion de sociétés et d'entreprises											
	2004											
	Quarter 1 - Trimestre 1	34.0	34.8	34.1	33.8	33.8	33.9	33.7	33.8	34.3	33.9	33.8
	Quarter 2 - Trimestre 2	32.5	33.4	32.5	32.1	32.1	32.1	32.3	32.5	32.7	32.1	32.5
	Quarter 3 - Trimestre 3	31.1	31.6	30.9	30.3	30.4	31.0	31.4	31.4	31.0	30.8	31.4
	Quarter 4 - Trimestre 4	31.2	33.6	31.2	29.9	30.0	30.0	30.9	31.4	31.7	30.0	31.3
	Annual - Annuel	32.1	33.3	32.0	31.3	31.4	31.6	31.9	32.1	32.3	31.5	32.1
	2005											
	Quarter 1 - Trimestre 1	28.8	30.5	28.7	27.6	27.2	28.1	28.8	29.1	29.1	27.7	29.1
	Quarter 2 - Trimestre 2	29.6	32.5	29.7	28.4	27.6	28.7	29.4	29.4	30.3	28.3	29.4
	Quarter 3 - Trimestre 3	29.9	31.2	29.5	28.8	28.7	29.3	29.8	30.4	29.9	29.1	30.3
	Quarter 4 - Trimestre 4	29.7	30.6	29.0	28.6	28.3	29.2	29.3	30.4	29.4	28.8	30.3
	Annual - Annuel	29.5	31.2	29.3	28.4	28.0	28.8	29.3	29.9	29.7	28.5	29.9
	2006											
	Quarter 1 - Trimestre 1	32.0	32.3	31.5	31.1	31.4	32.0	32.4	32.4	31.6	31.7	32.4
	Quarter 2 - Trimestre 2	32.0	32.6	31.5	31.1	31.3	31.5	32.1	32.4	31.8	31.4	32.4
	Quarter 3 - Trimestre 3	29.9	30.5	28.9	28.7	28.8	29.6	30.3	30.6	29.3	29.3	30.6
	Quarter 4 - Trimestre 4	28.9	30.2	28.4	28.1	27.8	29.2	28.5	29.1	28.9	28.7	29.1
	Annual - Annuel	30.7	31.4	30.0	29.7	29.7	30.5	30.8	31.2	30.4	30.2	31.2
	2007											
	Quarter 1 - Trimestre 1	28.6	29.5	28.2	27.8	28.0	28.6	28.9	28.9	28.5	28.4	28.9
	Quarter 2 - Trimestre 2	28.5	29.7	28.4	27.9	27.6	28.1	28.0	28.7	28.6	27.9	28.6
	Quarter 3 - Trimestre 3	29.4	30.6	29.3	28.8	28.4	29.4	29.3	29.5	29.5	29.0	29.5
	Quarter 4 - Trimestre 4	30.2	31.8	30.2	29.8	29.2	30.4	30.2	30.1	30.5	29.9	30.1
	Annual - Annuel	29.2	30.4	29.0	28.5	28.3	29.0	29.1	29.3	29.3	28.7	29.3
	2008											
	Quarter 1 - Trimestre 1	31.1	32.2	30.9	30.5	30.0	31.4	31.2	31.0	31.2	30.8	31.0
	Quarter 2 - Trimestre 2	32.6	34.2	32.2	31.8	31.5	32.7	32.2	32.7	32.7	32.2	32.6
	Quarter 3 - Trimestre 3	31.4	33.1	31.0	30.6	30.4	30.9	31.4	31.6	31.5	30.7	31.5
56	Admin. & support, waste managemt. & remediation services - Services admin., soutien, gestion des déchets, assainissem.											
	2004											
	Quarter 1 - Trimestre 1	31.1	30.2	29.9	30.8	31.2	31.5	31.6	31.5	30.3	31.4	31.5
	Quarter 2 - Trimestre 2	31.4	30.6	30.5	31.3	31.5	31.8	32.0	31.7	30.8	31.7	31.7
	Quarter 3 - Trimestre 3	31.2	30.6	30.7	31.1	31.2	31.5	31.4	31.4	30.8	31.4	31.4
	Quarter 4 - Trimestre 4	30.5	30.9	30.8	30.8	30.5	30.6	30.5	30.3	30.8	30.6	30.3
	Annual - Annuel	31.1	30.6	30.5	31.0	31.1	31.4	31.4	31.2	30.7	31.3	31.3
	2005											
	Quarter 1 - Trimestre 1	30.1	30.1	30.0	30.3	30.2	30.4	30.4	30.0	30.1	30.3	30.1
	Quarter 2 - Trimestre 2	30.4	30.2	30.2	30.8	30.5	30.6	30.9	30.3	30.4	30.6	30.3
	Quarter 3 - Trimestre 3	31.8	31.5	31.6	32.0	31.9	32.2	32.1	31.8	31.7	32.1	31.8
	Quarter 4 - Trimestre 4	31.9	31.8	31.8	32.1	31.9	32.2	32.0	31.7	31.9	32.1	31.7
	Annual - Annuel	31.1	31.0	31.0	31.4	31.2	31.4	31.4	31.0	31.1	31.3	31.0
	2006											
	Quarter 1 - Trimestre 1	30.4	30.5	30.4	30.6	30.5	30.6	30.7	30.2	30.5	30.6	30.3
	Quarter 2 - Trimestre 2	31.7	31.5	31.4	31.8	31.7	31.9	31.9	31.7	31.5	31.8	31.7
	Quarter 3 - Trimestre 3	31.9	32.5	32.5	32.4	31.8	32.0	32.1	31.4	32.5	31.9	31.5
	Quarter 4 - Trimestre 4	30.6	31.8	31.5	31.3	30.6	30.7	30.4	30.0	31.5	30.7	30.0
	Annual - Annuel	31.2	31.6	31.5	31.6	31.2	31.3	31.3	30.8	31.6	31.3	30.9
	2007											
	Quarter 1 - Trimestre 1	30.6	30.1	30.0	30.5	30.8	30.9	30.7	30.8	30.2	30.9	30.7
	Quarter 2 - Trimestre 2	31.2	31.9	31.7	31.7	31.5	31.2	30.8	30.7	31.8	31.3	30.7
	Quarter 3 - Trimestre 3	30.7	31.0	31.0	31.2	30.8	30.7	30.4	30.5	31.0	30.8	30.5
	Quarter 4 - Trimestre 4	30.0	30.0	29.9	30.2	30.1	29.9	30.1	30.0	30.0	30.0	30.0
	Annual - Annuel	30.6	30.7	30.7	30.9	30.8	30.7	30.5	30.5	30.8	30.7	30.5
	2008											
	Quarter 1 - Trimestre 1	29.2	28.5	28.3	28.9	29.3	29.1	29.4	29.6	28.5	29.2	29.5
	Quarter 2 - Trimestre 2	30.4	30.2	29.9	30.5	30.6	30.5	30.7	30.6	30.2	30.5	30.6
	Quarter 3 - Trimestre 3	30.3	29.7	29.7	30.5	30.5	30.2	30.5	30.6	30.0	30.3	30.6

Table 12

Quarterly and Annual Estimates of Average Weekly Hours by Enterprise Size of Employment, for Hourly Paid Employees, for Selected Industries, Canada, Provinces and Territories.

(Continued - suite)

Tableau 12

Estimations trimestrielles et annuelles des heures hebdomadaires moyennes par taille d'entreprise selon l'emploi, pour les salariés rémunérés à l'heure, pour une sélection d'industries, Canada, provinces et territoires.

NAICS 2007	Industry	Size - Taille										
		All Sizes - Toutes les tailles	0-4	5-19	20-49	50-99	100-299	300-499	500 +	0-49	50-299	300 +
SCIAN 2007	Industrie											
CANADA												
62	Health care & social assistance - Soins de santé et assistance sociale											
	2004											
	Quarter 1 - Trimestre 1	29.4	28.9	28.5	29.0	28.4	28.7	29.2	29.9	28.8	28.6	29.8
	Quarter 2 - Trimestre 2	29.2	28.1	27.3	28.0	28.0	28.5	29.3	30.1	27.7	28.3	30.0
	Quarter 3 - Trimestre 3	29.3	28.9	28.0	28.5	28.1	28.5	29.1	29.9	28.4	28.3	29.8
	Quarter 4 - Trimestre 4	29.4	29.2	28.5	29.0	28.5	28.9	29.4	29.8	28.8	28.7	29.8
	Annual - Annuel	29.3	28.8	28.1	28.6	28.2	28.6	29.2	29.9	28.4	28.5	29.8
	2005											
	Quarter 1 - Trimestre 1	29.2	28.5	27.8	28.6	28.1	28.5	29.4	29.9	28.2	28.4	29.8
	Quarter 2 - Trimestre 2	29.0	27.8	26.9	27.6	27.2	27.8	28.6	30.0	27.4	27.6	29.9
	Quarter 3 - Trimestre 3	29.5	28.0	27.5	29.1	28.5	28.8	29.5	30.2	28.1	28.7	30.2
	Quarter 4 - Trimestre 4	29.6	28.1	27.7	28.9	28.2	28.5	29.4	30.5	28.1	28.4	30.4
	Annual - Annuel	29.3	28.1	27.5	28.6	28.0	28.4	29.2	30.2	27.9	28.3	30.1
	2006											
	Quarter 1 - Trimestre 1	29.3	28.1	27.4	28.2	27.5	27.9	29.0	30.4	27.8	27.8	30.3
	Quarter 2 - Trimestre 2	29.6	28.1	27.7	28.6	27.8	28.1	29.1	30.6	28.0	28.0	30.5
	Quarter 3 - Trimestre 3	29.3	27.3	27.0	27.8	27.1	27.6	29.1	30.6	27.3	27.4	30.5
	Quarter 4 - Trimestre 4	28.8	26.9	26.5	27.7	26.9	27.5	28.8	29.9	26.9	27.3	29.8
	Annual - Annuel	29.3	27.6	27.2	28.1	27.3	27.8	29.0	30.4	27.5	27.6	30.3
	2007											
	Quarter 1 - Trimestre 1	29.1	27.3	26.4	27.2	27.0	27.7	28.6	30.3	26.9	27.5	30.2
	Quarter 2 - Trimestre 2	28.7	26.2	25.7	26.7	26.7	27.4	28.4	30.1	26.1	27.1	30.0
	Quarter 3 - Trimestre 3	28.7	27.6	26.5	27.2	27.1	27.8	28.7	29.7	27.0	27.6	29.7
	Quarter 4 - Trimestre 4	28.4	27.3	26.3	27.0	27.0	27.9	28.5	29.3	26.7	27.6	29.2
	Annual - Annuel	28.7	27.1	26.2	27.0	26.9	27.7	28.5	29.9	26.7	27.4	29.8
	2008											
	Quarter 1 - Trimestre 1	28.2	27.4	25.5	26.1	26.3	27.4	28.0	29.4	26.2	27.0	29.3
	Quarter 2 - Trimestre 2	28.9	28.3	26.3	26.5	27.0	28.2	28.6	30.1	26.9	27.7	30.0
	Quarter 3 - Trimestre 3	29.3	28.4	26.3	26.8	27.3	28.5	29.0	30.7	27.0	28.1	30.6
71	Arts, entertainment & recreation - Arts, spectacles et loisirs											
	2004											
	Quarter 1 - Trimestre 1	23.4	23.2	21.0	20.6	21.5	21.7	22.2	26.8	21.3	21.6	26.1
	Quarter 2 - Trimestre 2	24.2	24.0	22.0	22.1	22.8	23.4	24.5	27.4	22.4	23.1	27.1
	Quarter 3 - Trimestre 3	26.1	25.6	24.3	24.3	24.6	25.3	25.8	29.5	24.5	25.0	29.0
	Quarter 4 - Trimestre 4	24.8	24.8	22.4	22.4	23.1	23.5	25.3	28.5	22.8	23.3	28.1
	Annual - Annuel	24.7	24.4	22.5	22.6	23.2	23.6	24.4	28.1	22.8	23.5	27.6
	2005											
	Quarter 1 - Trimestre 1	24.6	25.0	22.6	22.4	23.7	22.9	24.8	27.1	23.0	23.2	26.8
	Quarter 2 - Trimestre 2	23.4	23.7	20.8	20.9	22.4	23.2	25.9	26.4	21.3	22.8	26.4
	Quarter 3 - Trimestre 3	25.0	24.9	23.1	23.5	23.8	24.5	26.0	27.7	23.5	24.2	27.5
	Quarter 4 - Trimestre 4	21.3	21.8	18.2	18.2	19.5	19.9	20.5	25.5	18.8	19.7	24.9
	Annual - Annuel	23.7	23.9	21.2	21.4	22.5	22.8	24.5	26.7	21.7	22.7	26.4
	2006											
	Quarter 1 - Trimestre 1	20.0	20.4	17.2	17.2	18.4	18.0	18.4	23.6	17.8	18.2	22.8
	Quarter 2 - Trimestre 2	22.5	22.2	19.9	20.1	21.2	22.3	22.0	25.9	20.4	21.7	25.4
	Quarter 3 - Trimestre 3	24.2	24.6	22.2	22.3	22.9	24.0	24.6	27.1	22.6	23.5	26.8
	Quarter 4 - Trimestre 4	22.1	23.3	19.8	19.6	20.7	21.5	22.8	24.8	20.3	21.2	24.5
	Annual - Annuel	22.3	22.7	20.0	20.2	21.2	21.8	21.8	25.4	20.5	21.5	24.9
	2007											
	Quarter 1 - Trimestre 1	21.4	22.3	19.2	19.2	20.4	20.3	21.6	23.6	19.7	20.3	23.3
	Quarter 2 - Trimestre 2	23.7	24.6	22.0	22.0	22.6	23.1	25.2	26.0	22.4	22.9	25.9
	Quarter 3 - Trimestre 3	24.8	25.6	23.4	23.3	23.4	24.2	26.5	26.9	23.7	23.8	26.9
	Quarter 4 - Trimestre 4	23.5	24.2	21.6	21.7	22.7	22.6	24.5	25.7	22.1	22.6	25.6
	Annual - Annuel	23.5	24.3	21.7	21.8	22.5	22.7	24.4	25.6	22.1	22.6	25.4
	2008											
	Quarter 1 - Trimestre 1	23.1	24.0	21.5	21.3	22.6	21.9	23.7	24.7	21.9	22.2	24.6
	Quarter 2 - Trimestre 2	24.7	25.4	23.0	22.9	23.8	24.5	25.6	26.6	23.3	24.2	26.5
	Quarter 3 - Trimestre 3	26.4	27.1	25.2	25.0	25.5	26.5	28.4	27.9	25.4	26.1	27.9
72	Accommodation & food services - Hébergement et services de restauration											
	2004											
	Quarter 1 - Trimestre 1	23.6	23.9	22.5	22.9	23.2	24.3	25.1	25.9	22.8	23.7	25.8
	Quarter 2 - Trimestre 2	24.2	24.3	23.0	23.4	23.8	25.1	27.1	26.4	23.3	24.4	26.5
	Quarter 3 - Trimestre 3	25.3	25.4	24.1	24.5	24.9	26.2	28.1	27.2	24.4	25.5	27.3
	Quarter 4 - Trimestre 4	23.6	24.3	22.5	22.8	23.3	24.2	26.0	25.6	22.8	23.7	25.7
	Annual - Annuel	24.2	24.5	23.0	23.4	23.8	25.0	26.7	26.3	23.3	24.3	26.3
	2005											
	Quarter 1 - Trimestre 1	23.7	23.8	22.3	22.8	23.1	24.5	25.8	26.2	22.7	23.7	26.1
	Quarter 2 - Trimestre 2	23.7	23.7	22.5	22.8	23.5	24.7	26.6	25.7	22.7	24.0	25.9
	Quarter 3 - Trimestre 3	24.6	24.8	23.3	23.7	24.2	25.5	27.6	26.8	23.6	24.8	26.9

Table 12

Quarterly and Annual Estimates of Average Weekly Hours by Enterprise Size of Employment, for Hourly Paid Employees, for Selected Industries, Canada, Provinces and Territories.

(Continued - suite)

Tableau 12

Estimations trimestrielles et annuelles des heures hebdomadaires moyennes par taille d'entreprise selon l'emploi, pour les salariés rémunérés à l'heure, pour une sélection d'industries, Canada, provinces et territoires.

NAICS 2007	Industry	Size - Taille										
		All Sizes - Toutes les tailles	0-4	5-19	20-49	50-99	100-299	300-499	500 +	0-49	50-299	300 +
SCIAN 2007	Industrie											
CANADA												
72	Accommodation & food services - Hébergement et services de restauration											
	2005											
	Quarter 4 - Trimestre 4	23.3	23.1	22.0	22.4	22.7	24.1	26.3	25.5	22.3	23.3	25.6
	Annual - Annuel	23.8	23.9	22.5	23.0	23.4	24.7	26.6	26.0	22.9	24.0	26.1
	2006											
	Quarter 1 - Trimestre 1	24.0	23.9	22.7	23.2	23.6	24.9	27.0	26.3	23.0	24.2	26.4
	Quarter 2 - Trimestre 2	24.5	25.0	22.9	23.3	23.9	25.5	27.8	27.4	23.3	24.6	27.5
	Quarter 3 - Trimestre 3	25.4	25.9	24.1	24.4	25.0	26.2	28.8	27.4	24.4	25.6	27.6
	Quarter 4 - Trimestre 4	25.3	26.3	24.1	24.3	24.8	25.6	28.0	27.7	24.4	25.1	27.7
	Annual - Annuel	24.8	25.2	23.4	23.8	24.3	25.6	27.9	27.2	23.8	24.9	27.3
	2007											
	Quarter 1 - Trimestre 1	24.4	24.9	22.7	23.2	23.8	25.0	27.7	27.5	23.1	24.3	27.5
	Quarter 2 - Trimestre 2	24.4	24.8	22.9	23.3	23.7	24.9	27.8	27.5	23.3	24.3	27.6
	Quarter 3 - Trimestre 3	24.2	24.3	22.7	23.1	23.5	24.8	27.2	27.2	23.0	24.1	27.2
	Quarter 4 - Trimestre 4	23.8	24.2	22.3	22.6	23.0	24.2	26.6	27.1	22.6	23.5	27.0
	Annual - Annuel	24.2	24.5	22.7	23.1	23.5	24.7	27.3	27.3	23.0	24.0	27.3
	2008											
	Quarter 1 - Trimestre 1	23.9	24.0	22.3	22.8	23.0	24.4	26.2	27.2	22.7	23.6	27.1
	Quarter 2 - Trimestre 2	24.1	24.2	22.8	23.1	23.3	24.6	26.3	26.8	23.0	23.9	26.7
	Quarter 3 - Trimestre 3	25.3	26.0	23.9	24.4	24.7	26.0	27.8	27.2	24.3	25.3	27.3
81	Other services (except public administration) - Autres services, sauf les administration publiques											
	2004											
	Quarter 1 - Trimestre 1	31.0	32.5	32.0	30.3	29.2	28.4	26.7	31.2	31.8	28.7	30.3
	Quarter 2 - Trimestre 2	30.1	30.8	31.1	29.6	28.5	27.7	26.6	30.4	30.7	28.1	29.6
	Quarter 3 - Trimestre 3	31.8	32.2	32.4	31.5	30.5	30.1	28.6	32.2	32.2	30.3	31.6
	Quarter 4 - Trimestre 4	31.3	31.7	31.8	31.0	29.9	29.3	28.7	32.3	31.6	29.6	31.7
	Annual - Annuel	31.0	31.8	31.8	30.6	29.5	28.9	27.6	31.5	31.6	29.1	30.8
	2005											
	Quarter 1 - Trimestre 1	30.0	30.8	31.0	29.7	28.0	27.0	25.1	30.8	30.7	27.4	29.7
	Quarter 2 - Trimestre 2	29.8	31.2	30.8	29.2	27.4	26.7	26.0	30.5	30.6	27.0	29.6
	Quarter 3 - Trimestre 3	32.0	31.7	32.3	31.8	31.3	31.0	31.3	32.9	32.0	31.1	32.6
	Quarter 4 - Trimestre 4	30.5	31.1	31.5	30.1	28.5	27.9	27.6	30.9	31.1	28.2	30.2
	Annual - Annuel	30.6	31.2	31.4	30.3	28.9	28.2	27.6	31.3	31.1	28.5	30.6
	2006											
	Quarter 1 - Trimestre 1	30.1	30.7	30.8	30.0	28.5	27.2	27.3	31.2	30.6	27.8	30.4
	Quarter 2 - Trimestre 2	29.9	31.1	30.8	29.5	28.0	26.5	26.8	30.5	30.6	27.2	29.8
	Quarter 3 - Trimestre 3	30.9	31.2	31.6	30.9	29.6	28.8	26.7	31.8	31.3	29.2	30.9
	Quarter 4 - Trimestre 4	30.2	30.9	30.8	29.9	28.7	27.7	26.7	31.3	30.6	28.1	30.5
	Annual - Annuel	30.3	31.0	31.0	30.1	28.7	27.5	26.9	31.2	30.8	28.0	30.4
	2007											
	Quarter 1 - Trimestre 1	29.4	29.7	30.1	29.2	27.7	26.7	26.2	31.0	29.8	27.2	30.1
	Quarter 2 - Trimestre 2	30.4	31.1	31.1	30.0	28.9	28.0	27.0	31.2	30.9	28.4	30.4
	Quarter 3 - Trimestre 3	31.0	31.3	31.5	30.6	30.0	29.5	28.5	31.9	31.3	29.7	31.2
	Quarter 4 - Trimestre 4	30.6	31.2	31.2	30.3	29.4	28.5	28.4	31.3	31.0	28.8	30.8
	Annual - Annuel	30.3	30.8	31.0	30.0	29.0	28.2	27.5	31.3	30.7	28.5	30.6
	2008											
	Quarter 1 - Trimestre 1	31.1	31.3	31.5	31.0	30.6	30.0	29.8	31.5	31.4	30.2	31.1
	Quarter 2 - Trimestre 2	31.2	31.3	31.6	31.2	30.8	30.2	30.5	31.2	31.5	30.4	31.1
	Quarter 3 - Trimestre 3	31.3	31.6	31.8	31.3	30.7	30.3	30.2	30.9	31.6	30.5	30.7
11-91N	Industrial aggregate (excluding unclassified) - Ensemble des industries sauf les entreprises non classifiées											
	2004											
	Quarter 1 - Trimestre 1	31.7	31.0	30.0	30.5	31.1	32.5	33.1	32.7	30.4	31.9	32.8
	Quarter 2 - Trimestre 2	31.7	30.7	30.0	30.7	31.3	32.5	33.2	32.7	30.4	32.0	32.7
	Quarter 3 - Trimestre 3	32.1	31.5	30.7	31.3	31.9	33.0	33.5	32.8	31.1	32.5	32.9
	Quarter 4 - Trimestre 4	31.6	31.5	30.4	30.9	31.3	32.4	33.0	32.1	30.8	31.9	32.2
	Annual - Annuel	31.8	31.2	30.3	30.9	31.4	32.6	33.2	32.5	30.7	32.1	32.6
	2005											
	Quarter 1 - Trimestre 1	31.2	30.6	29.7	30.5	30.9	32.0	32.8	31.8	30.1	31.5	31.9
	Quarter 2 - Trimestre 2	31.3	30.7	29.8	30.4	30.8	32.0	32.9	32.0	30.2	31.5	32.1
	Quarter 3 - Trimestre 3	31.9	31.3	30.6	31.2	31.6	32.9	33.6	32.4	31.0	32.3	32.6
	Quarter 4 - Trimestre 4	31.6	31.0	30.2	30.8	31.1	32.3	32.9	32.2	30.6	31.8	32.3
	Annual - Annuel	31.5	30.9	30.1	30.7	31.1	32.3	33.1	32.1	30.5	31.8	32.2
	2006											
	Quarter 1 - Trimestre 1	31.3	30.7	29.8	30.6	30.9	32.0	32.7	32.0	30.3	31.5	32.1
	Quarter 2 - Trimestre 2	31.7	31.5	30.3	30.8	31.1	32.3	33.4	32.4	30.7	31.8	32.5
	Quarter 3 - Trimestre 3	32.0	31.8	30.8	31.2	31.5	32.6	33.7	32.4	31.1	32.1	32.6
	Quarter 4 - Trimestre 4	31.4	31.2	30.3	30.8	31.0	32.0	33.0	31.9	30.7	31.6	32.0
	Annual - Annuel	31.6	31.3	30.3	30.9	31.2	32.2	33.2	32.2	30.7	31.8	32.3

Table 12

Quarterly and Annual Estimates of Average Weekly Hours by Enterprise Size of Employment, for Hourly Paid Employees, for Selected Industries, Canada, Provinces and Territories.

(Continued - suite)

Tableau 12

Estimations trimestrielles et annuelles des heures hebdomadaires moyennes par taille d'entreprise selon l'emploi, pour les salariés rémunérés à l'heure, pour une sélection d'industries, Canada, provinces et territoires.

NAICS 2007	Industry	Size - Taille										
		All Sizes - Toutes les tailles	0-4	5-19	20-49	50-99	100-299	300-499	500 +	0-49	50-299	300 +
SCIAN 2007	Industrie											
CANADA												
11-91N Industrial aggregate (excluding unclassified) - Ensemble des industries sauf les entreprises non classifiées												
2007												
	Quarter 1 - Trimestre 1	31.0	30.3	29.4	30.1	30.5	31.7	32.8	31.7	29.8	31.1	31.8
	Quarter 2 - Trimestre 2	31.3	30.9	29.9	30.4	30.7	31.9	33.1	32.0	30.3	31.4	32.1
	Quarter 3 - Trimestre 3	31.5	31.2	30.3	30.7	30.9	32.1	33.2	32.0	30.6	31.5	32.2
	Quarter 4 - Trimestre 4	31.0	31.0	29.9	30.3	30.4	31.6	32.6	31.5	30.3	31.1	31.6
	Annual - Annuel	31.2	30.9	29.9	30.4	30.6	31.8	32.9	31.8	30.3	31.3	31.9
2008												
	Quarter 1 - Trimestre 1	30.7	30.6	29.5	29.8	30.0	31.2	32.4	31.2	29.8	30.7	31.3
	Quarter 2 - Trimestre 2	31.2	31.2	30.1	30.3	30.5	31.8	32.7	31.7	30.4	31.2	31.8
	Quarter 3 - Trimestre 3	31.7	31.7	30.6	30.9	31.0	32.2	33.1	32.1	31.0	31.7	32.2
NEWFOUNDLAND AND LABRADOR - TERRE-NEUVE ET LABRADOR												
23 Construction - Construction												
2004												
	Quarter 1 - Trimestre 1	34.4	33.1	33.7	35.4	33.8	35.9	38.0
	Quarter 2 - Trimestre 2	34.4	32.8	33.7	35.5	33.8	36.7	38.8
	Quarter 3 - Trimestre 3	35.3	33.1	34.2	36.5	34.4	39.1	39.4
	Quarter 4 - Trimestre 4	35.1	32.7	34.0	36.0	34.1	39.7	36.6
	Annual - Annuel	34.9	32.9	33.9	36.0	34.1	38.2	38.0
2005												
	Quarter 1 - Trimestre 1	34.4	31.6	33.0	34.9	32.9	38.8	39.3
	Quarter 2 - Trimestre 2	35.0	32.6	33.6	35.7	33.7	38.9	39.1
	Quarter 3 - Trimestre 3	36.0	33.7	34.5	36.2	34.7	40.1	38.8
	Quarter 4 - Trimestre 4	35.3	33.0	34.2	35.7	34.3	38.8	39.5
	Annual - Annuel	35.3	32.8	33.9	35.7	34.0	39.3	39.2
2006												
	Quarter 1 - Trimestre 1	35.2	33.1	34.2	35.7	34.1	39.5	39.0
	Quarter 2 - Trimestre 2	36.1	33.9	35.1	37.0	35.1	40.3	38.5
	Quarter 3 - Trimestre 3	37.2	35.3	36.2	38.5	36.6	39.5	42.2
	Quarter 4 - Trimestre 4	36.4	34.3	35.8	38.0	35.9	37.6	42.7
	Annual - Annuel	36.4	34.2	35.5	37.5	35.6	39.1	40.1
2007												
	Quarter 1 - Trimestre 1	35.8	33.8	35.7	36.8	35.3	37.0	42.3
	Quarter 2 - Trimestre 2	36.6	34.7	36.1	37.9	36.1	37.7	41.7
	Quarter 3 - Trimestre 3	37.6	35.4	36.8	38.7	36.9	39.4	44.0
	Quarter 4 - Trimestre 4	38.0	35.6	36.7	38.7	36.9	40.0	43.4
	Annual - Annuel	37.2	35.0	36.4	38.2	36.4	39.0	43.0
2008												
	Quarter 1 - Trimestre 1	36.2	34.0	35.0	37.0	35.1	38.5	40.8
	Quarter 2 - Trimestre 2	36.4	33.8	34.9	36.1	34.9	39.8	44.2
	Quarter 3 - Trimestre 3	37.5	35.2	36.2	38.0	36.4	40.9	41.3
31-33 Manufacturing - Fabrication												
2004												
	Quarter 1 - Trimestre 1	36.7	36.9	36.3	36.2	35.9	33.4	36.4	34.3	37.5
	Quarter 2 - Trimestre 2	38.0	35.8	36.6	38.0	37.1	37.8	37.0	37.6	38.3
	Quarter 3 - Trimestre 3	37.3	36.1	36.3	37.5	37.4	36.2	36.7	36.5	37.7
	Quarter 4 - Trimestre 4	37.9	36.2	36.2	37.0	37.9	36.5	36.5	36.9	38.7
	Annual - Annuel	37.5	36.3	36.4	37.1	37.2	36.3	36.6	36.6	38.1
2005												
	Quarter 1 - Trimestre 1	37.9	37.5	35.9	35.7	36.1	33.7	39.3
	Quarter 2 - Trimestre 2	39.0	36.1	36.3	37.1	36.6	38.5	39.9
	Quarter 3 - Trimestre 3	38.9	37.3	36.6	37.8	37.2	38.1	39.8
	Quarter 4 - Trimestre 4	38.6	36.7	36.7	37.4	37.0	37.0	40.2
	Annual - Annuel	38.6	36.9	36.4	37.1	36.7	37.4	39.8
2006												
	Quarter 1 - Trimestre 1	37.2	35.8	36.0	35.7	36.5	33.7	35.9	34.6	38.5
	Quarter 2 - Trimestre 2	36.3	36.4	36.5	35.8	35.6	33.2	36.2	33.8	37.1
	Quarter 3 - Trimestre 3	37.8	36.7	36.8	37.0	38.7	36.8	36.9	37.3	38.3
	Quarter 4 - Trimestre 4	37.9	36.5	37.0	37.0	38.5	35.7	36.9	36.4	39.1
	Annual - Annuel	37.3	36.4	36.6	36.5	37.5	35.3	36.5	35.8	38.1
2007												
	Quarter 1 - Trimestre 1	38.2	37.0	37.3	35.7	36.7	35.8	39.8
	Quarter 2 - Trimestre 2	38.6	37.2	37.4	37.7	37.5	37.3	39.3
	Quarter 3 - Trimestre 3	38.0	35.7	36.8	37.2	36.8	36.9	38.6
	Quarter 4 - Trimestre 4	37.3	36.9	37.2	36.9	37.1	35.7	37.9
	Annual - Annuel	38.0	36.7	37.2	37.0	37.0	36.6	38.8

Table 12

Quarterly and Annual Estimates of Average Weekly Hours by Enterprise Size of Employment, for Hourly Paid Employees, for Selected Industries, Canada, Provinces and Territories.

(Continued - suite)

Tableau 12

Estimations trimestrielles et annuelles des heures hebdomadaires moyennes par taille d'entreprise selon l'emploi, pour les salariés rémunérés à l'heure, pour une sélection d'industries, Canada, provinces et territoires.

NAICS 2007	Industry	Size - Taille										
		All Sizes - Toutes les tailles	0-4	5-19	20-49	50-99	100-299	300-499	500 +	0-49	50-299	300 +
SCIAN 2007	Industrie											
NEWFOUNDLAND AND LABRADOR - TERRE-NEUVE ET LABRADOR												
31-33 Manufacturing - Fabrication												
	2008											
	Quarter 1 - Trimestre 1	37.1	36.4	36.3	35.7	35.8	33.2	36.1	33.9	38.3
	Quarter 2 - Trimestre 2	38.0	37.4	37.4	37.7	37.8	35.1	37.5	35.8	38.7
	Quarter 3 - Trimestre 3	37.6	36.4	36.9	37.1	37.7	35.3	36.9	35.9	38.2
41	Wholesale Trade - Commerce de gros											
	2004											
	Quarter 1 - Trimestre 1	34.4	33.2	33.9	33.9	34.7	37.6	33.7	35.4	35.2
	Quarter 2 - Trimestre 2	34.5	33.1	34.3	35.0	34.7	35.4	34.3	35.0	34.6
	Quarter 3 - Trimestre 3	34.1	32.8	33.7	33.5	35.1	37.1	33.5	36.0	34.1
	Quarter 4 - Trimestre 4	33.7	32.5	33.6	33.4	34.1	35.1	33.3	34.4	33.9
	Annual - Annuel	34.2	32.9	33.8	33.9	34.7	36.1	33.7	35.2	34.4
	2005											
	Quarter 1 - Trimestre 1	32.1	31.4	32.1	31.9	33.0	34.9	37.6	31.3	31.9	33.5	31.9
	Quarter 2 - Trimestre 2	34.0	33.1	33.9	33.9	34.3	36.4	38.3	33.1	33.7	35.5	33.6
	Quarter 3 - Trimestre 3	34.2	32.8	33.6	34.3	34.8	35.3	37.5	34.4	33.7	35.0	34.7
	Quarter 4 - Trimestre 4	34.2	33.6	34.0	34.2	34.8	35.7	37.1	33.9	33.9	35.0	34.2
	Annual - Annuel	33.7	32.7	33.4	33.7	34.3	35.8	37.7	33.2	33.3	34.9	33.6
	2006											
	Quarter 1 - Trimestre 1	34.5	33.9	34.0	34.4	34.6	37.0	34.1	35.2	34.9
	Quarter 2 - Trimestre 2	34.0	33.2	33.5	34.0	33.9	35.7	33.6	34.9	34.2
	Quarter 3 - Trimestre 3	33.5	32.7	32.9	33.3	33.2	34.6	33.0	34.1	34.2
	Quarter 4 - Trimestre 4	33.8	33.2	33.5	33.2	34.3	34.3	33.3	34.3	34.4
	Annual - Annuel	34.0	33.3	33.4	33.7	34.0	35.1	33.5	34.6	34.5
	2007											
	Quarter 1 - Trimestre 1	34.4	34.1	34.1	33.6	34.6	36.6	35.3	35.2	33.9	35.0	35.2
	Quarter 2 - Trimestre 2	35.8	34.9	35.0	35.7	36.0	37.4	37.1	36.2	35.2	36.6	36.3
	Quarter 3 - Trimestre 3	36.5	36.2	35.8	36.9	35.5	36.9	37.8	36.9	36.3	36.3	37.0
	Quarter 4 - Trimestre 4	35.3	35.1	35.1	35.4	33.4	35.9	36.4	36.0	35.2	34.3	36.1
	Annual - Annuel	35.6	35.1	35.1	35.5	34.9	36.8	36.7	36.1	35.2	35.7	36.2
	2008											
	Quarter 1 - Trimestre 1	34.1	33.4	33.8	34.1	36.3	34.8	33.8	33.5	35.0
	Quarter 2 - Trimestre 2	34.9	34.5	34.3	35.1	36.2	34.8	34.6	35.3	35.0
	Quarter 3 - Trimestre 3	34.1	33.9	33.5	34.0	35.1	34.7	33.7	34.5	34.8
44-45	Retail trade - Commerce de détail											
	2004											
	Quarter 1 - Trimestre 1	27.5	27.0	27.5	28.1	28.9	30.7	27.5	29.8	26.7
	Quarter 2 - Trimestre 2	27.7	27.3	27.6	28.4	31.0	30.1	27.7	30.5	26.6
	Quarter 3 - Trimestre 3	27.7	27.1	27.6	28.3	31.4	29.7	27.7	30.4	26.8
	Quarter 4 - Trimestre 4	25.7	26.7	26.7	27.9	27.6	26.6	27.0	27.0	23.9
	Annual - Annuel	27.1	27.0	27.4	28.2	29.6	29.1	27.5	29.3	25.9
	2005											
	Quarter 1 - Trimestre 1	25.1	26.1	26.4	26.5	26.0	26.7	26.3	26.4	23.6
	Quarter 2 - Trimestre 2	26.2	26.9	27.2	27.7	28.0	28.2	27.2	28.1	24.6
	Quarter 3 - Trimestre 3	26.7	27.1	27.5	28.0	29.1	27.6	27.6	28.3	25.3
	Quarter 4 - Trimestre 4	26.5	26.9	27.1	28.1	29.1	28.2	27.3	28.6	25.0
	Annual - Annuel	26.1	26.7	27.0	27.6	28.0	27.7	27.1	27.9	24.6
	2006											
	Quarter 1 - Trimestre 1	26.3	26.2	26.8	27.5	28.9	26.8	26.8	27.7	25.3
	Quarter 2 - Trimestre 2	26.9	27.3	27.5	28.1	29.0	26.2	27.6	27.5	26.1
	Quarter 3 - Trimestre 3	26.8	27.3	27.6	28.3	28.0	26.1	27.8	27.0	25.8
	Quarter 4 - Trimestre 4	26.7	27.2	27.5	28.6	27.9	25.3	27.8	26.5	25.6
	Annual - Annuel	26.7	27.0	27.4	28.2	28.4	26.1	27.5	27.1	25.7
	2007											
	Quarter 1 - Trimestre 1	25.6	26.1	26.6	27.6	26.3	25.3	26.8	25.8	24.4
	Quarter 2 - Trimestre 2	25.9	26.5	27.1	27.9	27.9	24.1	27.2	25.8	24.6
	Quarter 3 - Trimestre 3	26.4	27.0	27.7	28.1	28.2	25.9	27.7	27.0	24.8
	Quarter 4 - Trimestre 4	25.7	26.3	27.0	27.5	27.5	25.2	27.0	26.4	24.3
	Annual - Annuel	25.9	26.5	27.1	27.8	27.5	25.1	27.2	26.2	24.5
	2008											
	Quarter 1 - Trimestre 1	24.9	25.7	26.4	26.8	26.5	24.5	26.3	25.6	23.5
	Quarter 2 - Trimestre 2	26.1	26.6	27.2	27.6	27.6	25.8	27.1	26.8	25.0
	Quarter 3 - Trimestre 3	26.7	26.7	27.7	28.4	28.0	26.8	27.7	27.4	25.5
48-49	Transportation & warehousing - Transport et entreposage											
	2004											
	Quarter 1 - Trimestre 1	35.4	30.8	28.4	32.6	30.3	40.7	38.9
	Quarter 2 - Trimestre 2	35.2	32.1	29.2	31.6	30.7	37.1	39.6

Table 12

Quarterly and Annual Estimates of Average Weekly Hours by Enterprise Size of Employment, for Hourly Paid Employees, for Selected Industries, Canada, Provinces and Territories.

(Continued - suite)

Tableau 12

Estimations trimestrielles et annuelles des heures hebdomadaires moyennes par taille d'entreprise selon l'emploi, pour les salariés rémunérés à l'heure, pour une sélection d'industries, Canada, provinces et territoires.

NAICS 2007	Industry	Size - Taille										
		All Sizes - Toutes les tailles	0-4	5-19	20-49	50-99	100-299	300-499	500 +	0-49	50-299	300 +
SCIAN 2007	Industrie											
NEWFOUNDLAND AND LABRADOR - TERRE-NEUVE ET LABRADOR												
48-49 Transportation & warehousing - Transport et entreposage												
	2004											
	Quarter 1 - Trimestre 1	36.9	32.6	32.9	34.0	33.1	37.9	40.3
	Quarter 2 - Trimestre 2	35.7	33.5	30.0	32.1	31.5	37.5	39.3
	Quarter 3 - Trimestre 3	35.9	32.3	30.2	32.6	31.5	38.1	39.6
	Annual - Annuel											
	2005											
	Quarter 1 - Trimestre 1	35.0	33.1	29.0	32.3	31.2	39.5	37.6
	Quarter 2 - Trimestre 2	36.2	33.8	31.2	32.9	32.4	39.8	38.6
	Quarter 3 - Trimestre 3	37.6	34.5	34.0	34.7	34.3	40.2	39.7
	Quarter 4 - Trimestre 4	37.1	33.5	30.8	33.5	32.3	40.6	40.3
	Annual - Annuel	36.5	33.8	31.3	33.3	32.6	40.0	39.0
	2006											
	Quarter 1 - Trimestre 1	36.7	32.8	30.9	34.1	32.5	39.7	40.1
	Quarter 2 - Trimestre 2	37.3	34.1	31.9	34.5	33.3	41.0	40.0
	Quarter 3 - Trimestre 3	38.1	36.1	34.3	35.2	35.1	41.1	39.5
	Quarter 4 - Trimestre 4	36.6	33.9	31.0	32.5	32.2	40.6	38.8
	Annual - Annuel	37.2	34.4	32.1	34.1	33.3	40.7	39.5
	2007											
	Quarter 1 - Trimestre 1	34.7	31.9	27.9	30.8	30.0	38.7	37.2
	Quarter 2 - Trimestre 2	35.2	31.7	29.3	32.1	30.8	37.5	38.0
	Quarter 3 - Trimestre 3	36.1	33.3	32.2	34.0	33.0	38.1	37.8
	Quarter 4 - Trimestre 4	35.4	33.1	31.1	32.2	32.0	37.0	37.6
	Annual - Annuel	35.4	32.6	30.2	32.2	31.5	37.8	37.7
	2008											
	Quarter 1 - Trimestre 1	35.5	32.0	30.7	33.2	32.0	35.0	39.2
	Quarter 2 - Trimestre 2	36.2	33.2	32.9	34.1	33.4	37.2	38.5
	Quarter 3 - Trimestre 3	36.6	33.9	34.4	35.3	34.6	37.0	38.4
54	Professional, scientific & technical services - Services professionnels, scientifiques et techniques											
	2004											
	Quarter 1 - Trimestre 1	32.9	32.4	32.4	32.5	36.1	31.8	32.4	34.4	33.3
	Quarter 2 - Trimestre 2	32.3	32.0	31.5	32.5	33.5	31.9	31.9	32.9	33.4
	Quarter 3 - Trimestre 3	32.2	31.4	31.8	32.3	33.5	32.6	31.9	33.1	32.8
	Quarter 4 - Trimestre 4	32.2	31.2	31.8	32.2	33.7	32.3	31.8	33.1	32.8
	Annual - Annuel	32.4	31.8	31.8	32.4	34.2	32.2	32.0	33.4	33.1
	2005											
	Quarter 1 - Trimestre 1	29.9	29.1	29.4	29.8	32.5	29.2	29.4	30.9	30.9
	Quarter 2 - Trimestre 2	31.3	31.3	31.2	31.1	33.2	30.2	31.2	31.7	31.5
	Quarter 3 - Trimestre 3	32.8	31.5	32.9	32.5	34.8	32.5	32.4	33.8	33.0
	Quarter 4 - Trimestre 4	33.5	32.0	34.0	32.9	35.5	33.3	33.2	34.3	33.8
	Annual - Annuel	31.9	31.0	31.9	31.5	34.1	31.5	31.6	32.8	32.3
	2006											
	Quarter 1 - Trimestre 1	33.1	31.9	33.5	32.5	34.1	33.0	32.8	33.5	33.8
	Quarter 2 - Trimestre 2	33.1	32.0	32.9	32.7	35.8	33.1	32.6	34.1	34.0
	Quarter 3 - Trimestre 3	34.1	33.0	34.0	33.4	35.2	34.3	33.6	34.7	35.2
	Quarter 4 - Trimestre 4	33.8	32.9	34.0	33.0	34.0	35.0	33.4	34.5	34.3
	Annual - Annuel	33.5	32.5	33.6	32.9	34.8	33.8	33.1	34.2	34.4
	2007											
	Quarter 1 - Trimestre 1	32.8	32.7	32.6	32.5	33.4	34.3	32.6	33.8	32.8
	Quarter 2 - Trimestre 2	32.7	32.3	32.9	32.7	32.8	34.0	32.7	33.2	32.3
	Quarter 3 - Trimestre 3	33.1	31.9	33.1	32.5	33.8	37.1	32.6	35.4	33.1
	Quarter 4 - Trimestre 4	33.2	32.3	33.3	32.5	33.5	34.4	32.8	33.8	34.2
	Annual - Annuel	32.9	32.3	33.0	32.6	33.4	35.2	32.7	34.1	33.0
	2008											
	Quarter 1 - Trimestre 1	33.8	32.8	33.4	34.1	33.4	34.3	35.1
	Quarter 2 - Trimestre 2	33.5	32.6	32.8	33.6	33.0	34.0	35.3
	Quarter 3 - Trimestre 3	33.6	32.8	33.0	33.5	33.1	34.4	34.7
56	Admin. & support, waste managemt. & remediation services - Services admin., soutien, gestion des déchets, assainissem.											
	2004											
	Quarter 1 - Trimestre 1	31.4	..	28.4	30.6	30.8	..
	Quarter 2 - Trimestre 2	31.5	..	30.0	30.5	31.1	..
	Quarter 3 - Trimestre 3	30.8	..	29.7	30.8	30.8	..
	Quarter 4 - Trimestre 4	30.0	..	29.8	30.0	29.5	..
	Annual - Annuel	31.0	..	29.5	30.5	30.6	..
	2005											
	Quarter 1 - Trimestre 1	30.3	28.2	28.6	29.7	28.9
	Quarter 2 - Trimestre 2	30.3	29.2	28.9	30.3	29.5
	Quarter 3 - Trimestre 3	31.4	30.1	30.6	31.5	30.8

Table 12

Quarterly and Annual Estimates of Average Weekly Hours by Enterprise Size of Employment, for Hourly Paid Employees, for Selected Industries, Canada, Provinces and Territories.

(Continued - suite)

Tableau 12

Estimations trimestrielles et annuelles des heures hebdomadaires moyennes par taille d'entreprise selon l'emploi, pour les salariés rémunérés à l'heure, pour une sélection d'industries, Canada, provinces et territoires.

NAICS 2007	Industry	Size - Taille										
		All Sizes - Toutes les tailles	0-4	5-19	20-49	50-99	100-299	300-499	500 +	0-49	50-299	300 +
SCIAN 2007	Industrie											
NEWFOUNDLAND AND LABRADOR - TERRE-NEUVE ET LABRADOR												
56	Admin. & support, waste managemt. & remediation services - Services admin., soutien, gestion des déchets, assainissem.											
	2005											
	Quarter 4 - Trimestre 4	31.5	30.3	29.8	31.5	30.5
	Annual - Annuel	30.9	29.5	29.6	30.8	30.0
	2006											
	Quarter 1 - Trimestre 1	30.3	29.7	29.7	30.2	29.9
	Quarter 2 - Trimestre 2	31.1	30.5	30.3	30.9	30.5
	Quarter 3 - Trimestre 3	32.2	31.4	31.6	32.0	31.7
	Quarter 4 - Trimestre 4	31.5	30.9	30.1	31.4	30.8
	Annual - Annuel	31.3	30.7	30.5	31.2	30.8
	2007											
	Quarter 1 - Trimestre 1	31.5	29.4	29.5	32.2	31.3	30.6	30.4	30.9	33.0
	Quarter 2 - Trimestre 2	32.3	31.6	31.9	31.5	33.9	30.8	31.7	32.2	33.0
	Quarter 3 - Trimestre 3	31.9	29.8	30.8	31.6	31.0	31.9	30.9	31.6	33.2
	Quarter 4 - Trimestre 4	31.3	29.4	30.6	29.8	31.7	30.1	30.1	30.7	32.7
	Annual - Annuel	31.7	30.1	30.8	31.3	32.1	30.9	30.8	31.4	33.0
	2008											
	Quarter 1 - Trimestre 1	30.7	..	28.8	28.2
	Quarter 2 - Trimestre 2	31.8	..	29.8	30.1
	Quarter 3 - Trimestre 3	31.7	..	29.4	30.0
62	Health care & social assistance - Soins de santé et assistance sociale											
	2004											
	Quarter 1 - Trimestre 1	29.4	26.7	27.4	26.5	28.2	28.3	26.9	28.3	30.1
	Quarter 2 - Trimestre 2	30.0	25.3	26.4	25.7	27.0	28.2	25.8	27.9	31.3
	Quarter 3 - Trimestre 3	30.1	26.3	27.3	26.4	28.1	29.1	26.7	28.9	31.2
	Quarter 4 - Trimestre 4	29.0	26.7	28.0	27.1	27.9	29.4	27.3	29.2	29.4
	Annual - Annuel	29.6	26.3	27.3	26.4	27.8	28.8	26.7	28.6	30.5
	2005											
	Quarter 1 - Trimestre 1	28.7	25.7	27.0	26.3	26.3	28.1	26.3	27.8	29.4
	Quarter 2 - Trimestre 2	28.3	24.9	26.0	25.1	26.0	26.8	25.4	26.6	29.2
	Quarter 3 - Trimestre 3	29.5	25.6	26.7	26.6	25.3	26.9	26.2	26.5	30.7
	Quarter 4 - Trimestre 4	29.3	26.0	26.7	26.5	25.8	26.8	26.4	26.5	30.4
	Annual - Annuel	28.9	25.6	26.6	26.1	25.8	27.2	26.1	26.9	29.9
	2006											
	Quarter 1 - Trimestre 1	29.3	25.3	26.1	25.4	24.9	26.0	25.7	25.7	30.7
	Quarter 2 - Trimestre 2	29.2	25.5	26.7	26.1	25.2	25.8	26.1	25.7	30.5
	Quarter 3 - Trimestre 3	28.3	24.2	25.4	25.3	24.1	23.9	24.9	24.0	29.7
	Quarter 4 - Trimestre 4	27.5	23.7	24.7	25.2	24.4	23.0	24.4	23.4	28.8
	Annual - Annuel	28.6	24.7	25.7	25.5	24.6	24.7	25.2	24.7	29.9
	2007											
	Quarter 1 - Trimestre 1	26.9	23.9	24.7	25.2	24.5	22.8	24.5	23.3	28.0
	Quarter 2 - Trimestre 2	26.5	23.3	24.4	24.7	24.3	23.1	24.1	23.5	27.5
	Quarter 3 - Trimestre 3	27.2	23.7	24.6	24.6	24.0	23.2	24.3	23.4	28.6
	Quarter 4 - Trimestre 4	27.0	23.7	24.7	24.9	24.3	23.4	24.3	23.7	28.2
	Annual - Annuel	26.9	23.6	24.6	24.8	24.2	23.1	24.3	23.5	28.1
	2008											
	Quarter 1 - Trimestre 1	27.2	23.5	24.4	24.4	23.3	22.4	24.1	22.8	28.6
	Quarter 2 - Trimestre 2	27.6	24.2	24.8	24.3	24.0	23.4	24.5	23.7	29.1
	Quarter 3 - Trimestre 3	28.3	25.0	25.6	25.8	24.8	24.2	25.4	24.4	29.5
71	Arts, entertainment & recreation - Arts, spectacles et loisirs											
	2004											
	Quarter 1 - Trimestre 1	16.9	..	16.7	16.8
	Quarter 2 - Trimestre 2	18.0	..	17.5	18.4
	Quarter 3 - Trimestre 3	19.6	..	19.5	19.8
	Quarter 4 - Trimestre 4	18.0	..	18.3	16.2
	Annual - Annuel	18.3	..	18.1	18.4
	2005											
	Quarter 1 - Trimestre 1	17.2	17.9	17.4	15.3	17.1
	Quarter 2 - Trimestre 2	16.1	16.7	15.8	14.5	15.8
	Quarter 3 - Trimestre 3	18.5	18.4	18.4	18.6	18.5
	Quarter 4 - Trimestre 4	14.9	15.5	14.7	14.4	14.9
	Annual - Annuel	16.8	17.3	16.7	16.3	16.8
	2006											
	Quarter 1 - Trimestre 1	14.1	14.8	13.5	10.9	13.5
	Quarter 2 - Trimestre 2	16.8	17.1	16.0	16.6	16.4
	Quarter 3 - Trimestre 3	18.8	18.5	17.9	20.5	18.7
	Quarter 4 - Trimestre 4	16.5	16.8	15.6	17.6	16.2

Table 12

Quarterly and Annual Estimates of Average Weekly Hours by Enterprise Size of Employment, for Hourly Paid Employees, for Selected Industries, Canada, Provinces and Territories.

(Continued - suite)

Tableau 12

Estimations trimestrielles et annuelles des heures hebdomadaires moyennes par taille d'entreprise selon l'emploi, pour les salariés rémunérés à l'heure, pour une sélection d'industries, Canada, provinces et territoires.

NAICS 2007	Industry	Size - Taille										
		All Sizes - Toutes les tailles	0-4	5-19	20-49	50-99	100-299	300-499	500 +	0-49	50-299	300 +
SCIAN 2007	Industrie											
NEWFOUNDLAND AND LABRADOR - TERRE-NEUVE ET LABRADOR												
71	Arts, entertainment & recreation - Arts, spectacles et loisirs											
	2006											
	Annual - Annuel	16.8	17.0	16.0	17.6	16.5
	2007											
	Quarter 1 - Trimestre 1	16.5	17.0	15.7	15.8	16.0
	Quarter 2 - Trimestre 2	18.7	19.6	18.1	19.9	18.8
	Quarter 3 - Trimestre 3	19.9	20.0	19.4	20.3	19.8
	Quarter 4 - Trimestre 4	18.0	18.6	17.4	18.8	17.9
	Annual - Annuel	18.5	19.0	17.8	19.4	18.4
	2008											
	Quarter 1 - Trimestre 1	16.8	17.6	16.5
	Quarter 2 - Trimestre 2	19.4	19.4	18.6
	Quarter 3 - Trimestre 3	21.3	21.2	20.8
72	Accommodation & food services - Hébergement et services de restauration											
	2004											
	Quarter 1 - Trimestre 1	22.6	21.8	21.8	21.5	21.7
	Quarter 2 - Trimestre 2	23.1	21.9	21.9	21.9	21.9
	Quarter 3 - Trimestre 3	24.1	23.7	23.0	23.2	23.1
	Quarter 4 - Trimestre 4	22.6	22.1	21.4	21.6	21.6
	Annual - Annuel	23.1	22.4	22.1	22.1	22.1
	2005											
	Quarter 1 - Trimestre 1	22.2	21.3	21.1	21.1	21.1
	Quarter 2 - Trimestre 2	22.1	21.3	20.9	21.2	21.1
	Quarter 3 - Trimestre 3	23.3	23.2	22.4	22.1	22.4
	Quarter 4 - Trimestre 4	22.2	21.6	21.2	21.0	21.2
	Annual - Annuel	22.5	21.9	21.4	21.4	21.5
	2006											
	Quarter 1 - Trimestre 1	22.7	22.0	21.7	21.8	21.8
	Quarter 2 - Trimestre 2	23.4	22.2	22.0	21.7	21.9
	Quarter 3 - Trimestre 3	24.6	24.4	23.9	23.6	23.9
	Quarter 4 - Trimestre 4	24.5	24.3	23.6	23.4	23.6
	Annual - Annuel	23.8	23.3	22.8	22.7	22.9
	2007											
	Quarter 1 - Trimestre 1	23.5	22.4	22.3	22.3	22.3	23.3	28.8
	Quarter 2 - Trimestre 2	23.5	22.8	22.3	22.4	22.4	23.7	27.6
	Quarter 3 - Trimestre 3	23.5	23.5	22.7	22.5	22.7	23.3	27.7
	Quarter 4 - Trimestre 4	23.0	22.5	22.1	21.8	22.1	23.0	27.3
	Annual - Annuel	23.3	22.9	22.4	22.3	22.4	23.3	27.8
	2008											
	Quarter 1 - Trimestre 1	22.7	21.3	21.3	22.0	23.2	22.3	21.6	22.7	27.6
	Quarter 2 - Trimestre 2	22.8	22.4	22.0	22.2	23.4	22.5	22.1	22.9	26.5
	Quarter 3 - Trimestre 3	24.8	25.0	23.9	24.1	25.9	23.5	24.2	24.7	29.0
81	Other services (except public administration) - Autres services, sauf les administrations publiques											
	2004											
	Quarter 1 - Trimestre 1	30.8	32.3	30.6	30.5	31.1
	Quarter 2 - Trimestre 2	30.9	30.6	31.1	31.0	30.9
	Quarter 3 - Trimestre 3	31.2	31.1	31.2	30.4	31.0
	Quarter 4 - Trimestre 4	30.5	30.7	31.4	31.6	31.2
	Annual - Annuel	30.8	31.1	31.1	30.8	31.0
	2005											
	Quarter 1 - Trimestre 1	28.8	30.4	29.7	28.1	29.6	24.6	27.3
	Quarter 2 - Trimestre 2	29.4	30.9	30.0	29.3	30.2	25.5	27.3
	Quarter 3 - Trimestre 3	30.4	30.4	30.9	30.4	30.6	27.9	30.9
	Quarter 4 - Trimestre 4	28.9	29.6	29.9	29.2	29.6	23.5	32.6
	Annual - Annuel	29.4	30.3	30.2	29.4	30.1	25.2	29.1
	2006											
	Quarter 1 - Trimestre 1	28.6	29.6	28.5	29.2	29.0	23.3	32.4
	Quarter 2 - Trimestre 2	28.7	29.6	28.3	29.6	28.9	24.6	31.9
	Quarter 3 - Trimestre 3	29.8	30.0	29.7	30.6	30.0	26.7	32.0
	Quarter 4 - Trimestre 4	29.1	29.6	29.4	30.1	29.6	25.3	31.3
	Annual - Annuel	29.1	29.7	29.0	29.9	29.4	25.1	31.9
	2007											
	Quarter 1 - Trimestre 1	27.7	27.8	27.7	29.2	28.0
	Quarter 2 - Trimestre 2	30.4	30.7	30.2	31.4	30.6
	Quarter 3 - Trimestre 3	31.2	31.4	31.1	31.2	31.2
	Quarter 4 - Trimestre 4	31.8	31.7	31.9	32.6	32.0
	Annual - Annuel	30.3	30.4	30.3	31.1	30.5

Table 12

Quarterly and Annual Estimates of Average Weekly Hours by Enterprise Size of Employment, for Hourly Paid Employees, for Selected Industries, Canada, Provinces and Territories.

(Continued - suite)

Tableau 12

Estimations trimestrielles et annuelles des heures hebdomadaires moyennes par taille d'entreprise selon l'emploi, pour les salariés rémunérés à l'heure, pour une sélection d'industries, Canada, provinces et territoires.

NAICS 2007	Industry	Size - Taille										
		All Sizes - Toutes les tailles	0-4	5-19	20-49	50-99	100-299	300-499	500 +	0-49	50-299	300 +
NEWFOUNDLAND AND LABRADOR - TERRE-NEUVE ET LABRADOR												
81	Other services (except public administration) - Autres services, sauf les administration publiques											
	2008											
	Quarter 1 - Trimestre 1	32.9	32.3	32.8	34.0	32.8	33.6	32.9
	Quarter 2 - Trimestre 2	33.2	32.2	33.1	34.6	33.1	33.9	32.3
	Quarter 3 - Trimestre 3	32.9	32.5	32.6	33.7	32.8	33.5	32.7
	11-91N Industrial aggregate (excluding unclassified) - Ensemble des industries sauf les entreprises non classifiées											
	2004											
	Quarter 1 - Trimestre 1	30.3	28.8	28.4	29.1	29.3	30.8	29.2	32.1	28.7	30.1	31.8
	Quarter 2 - Trimestre 2	30.8	28.5	28.7	29.3	30.6	31.8	31.8	32.4	28.8	31.3	32.4
	Quarter 3 - Trimestre 3	31.1	29.2	29.3	29.8	31.6	32.7	32.2	32.3	29.4	32.3	32.3
	Quarter 4 - Trimestre 4	29.9	28.9	28.7	29.5	30.7	30.8	30.0	30.5	29.0	30.7	30.5
	Annual - Annuel	30.6	28.9	28.8	29.5	30.6	31.6	30.9	31.8	29.0	31.2	31.7
	2005											
	Quarter 1 - Trimestre 1	29.2	28.1	27.8	28.2	28.9	29.4	30.8	30.1	28.0	29.2	30.2
	Quarter 2 - Trimestre 2	30.0	28.5	28.3	29.1	30.1	31.5	31.3	30.8	28.6	31.0	30.9
	Quarter 3 - Trimestre 3	31.2	29.3	29.5	30.1	30.8	33.5	31.7	32.2	29.6	32.5	32.1
	Quarter 4 - Trimestre 4	30.4	28.8	28.9	30.0	30.7	30.6	28.3	31.8	29.2	30.7	31.5
	Annual - Annuel	30.2	28.7	28.7	29.4	30.2	31.4	30.7	31.2	28.9	31.0	31.2
	2006											
	Quarter 1 - Trimestre 1	29.8	28.4	28.3	29.3	29.4	29.2	30.8	31.1	28.6	29.2	31.0
	Quarter 2 - Trimestre 2	30.5	29.2	29.0	29.7	30.6	30.7	31.2	31.5	29.3	30.6	31.5
	Quarter 3 - Trimestre 3	31.2	29.7	29.8	30.9	31.8	31.6	31.4	31.9	30.1	31.7	31.9
	Quarter 4 - Trimestre 4	30.3	29.0	29.2	30.7	30.8	30.2	27.9	31.1	29.6	30.4	30.9
	Annual - Annuel	30.5	29.1	29.1	30.2	30.7	30.5	30.5	31.4	29.4	30.6	31.3
	2007											
	Quarter 1 - Trimestre 1	29.4	28.3	28.1	29.3	29.0	28.6	27.5	30.5	28.5	28.8	30.4
	Quarter 2 - Trimestre 2	30.1	28.7	28.9	29.6	30.9	30.0	30.2	31.0	29.0	30.4	30.9
	Quarter 3 - Trimestre 3	30.6	29.0	29.5	30.1	30.7	31.3	30.5	31.5	29.6	31.1	31.4
	Quarter 4 - Trimestre 4	29.7	28.9	29.1	29.7	30.0	29.7	28.0	30.2	29.2	29.8	30.1
	Annual - Annuel	30.0	28.7	28.9	29.7	30.2	30.0	29.3	30.8	29.1	30.1	30.7
	2008											
	Quarter 1 - Trimestre 1	29.2	28.4	28.5	29.1	29.0	28.1	29.8	29.9	28.6	28.5	29.9
	Quarter 2 - Trimestre 2	30.3	29.0	29.3	29.4	30.3	30.3	31.4	31.2	29.3	30.3	31.2
	Quarter 3 - Trimestre 3	31.0	29.8	30.1	30.8	31.0	31.8	30.4	31.7	30.2	31.5	31.6
PRINCE EDWARD ISLAND - ÎLE-DU-PRINCE-ÉDOUARD												
23	Construction - Construction											
	2004											
	Quarter 1 - Trimestre 1	34.9	34.3	34.2	34.7	34.4
	Quarter 2 - Trimestre 2	35.3	35.3	35.4	35.7	35.5
	Quarter 3 - Trimestre 3	36.1	35.5	35.8	35.2	35.6
	Quarter 4 - Trimestre 4	34.4	34.6	35.1	33.9	34.6
	Annual - Annuel	35.2	35.0	35.2	34.9	35.1
	2005											
	Quarter 1 - Trimestre 1	33.1	31.9	31.9
	Quarter 2 - Trimestre 2	33.9	32.9	33.6
	Quarter 3 - Trimestre 3	35.0	34.2	34.5
	Quarter 4 - Trimestre 4	34.2	32.9	33.6
	Annual - Annuel	34.2	33.1	33.5
	2006											
	Quarter 1 - Trimestre 1	32.9	33.0	32.7	33.5	33.0
	Quarter 2 - Trimestre 2	34.3	34.2	33.6	34.3	34.0
	Quarter 3 - Trimestre 3	35.7	35.8	35.0	35.4	35.3
	Quarter 4 - Trimestre 4	33.9	34.2	33.7	34.2	34.0
	Annual - Annuel	34.4	34.4	33.8	34.5	34.2
	2007											
	Quarter 1 - Trimestre 1	32.7	33.1	32.5	33.6	32.9	29.0	35.8
	Quarter 2 - Trimestre 2	33.5	34.0	33.6	33.7	33.8	30.6	34.4
	Quarter 3 - Trimestre 3	34.8	35.3	34.8	33.9	34.6	33.9	35.9
	Quarter 4 - Trimestre 4	34.6	35.2	34.7	34.2	34.7	33.3	35.8
	Annual - Annuel	34.0	34.5	34.0	33.9	34.1	32.3	35.5
	2008											
	Quarter 1 - Trimestre 1	32.5	33.0	32.7
	Quarter 2 - Trimestre 2	34.0	33.0	32.6
	Quarter 3 - Trimestre 3	35.7	34.6	34.7

Table 12

Quarterly and Annual Estimates of Average Weekly Hours by Enterprise Size of Employment, for Hourly Paid Employees, for Selected Industries, Canada, Provinces and Territories.

(Continued - suite)

Tableau 12

Estimations trimestrielles et annuelles des heures hebdomadaires moyennes par taille d'entreprise selon l'emploi, pour les salariés rémunérés à l'heure, pour une sélection d'industries, Canada, provinces et territoires.

NAICS 2007	Industry	Size - Taille										
		All Sizes - Toutes les tailles	0-4	5-19	20-49	50-99	100-299	300-499	500 +	0-49	50-299	300 +
SCIAN 2007	Industrie											
PRINCE EDWARD ISLAND - ÎLE-DU-PRINCE-ÉDOUARD												
41	Wholesale Trade - Commerce de gros											
	2004											
	Quarter 1 - Trimestre 1	32.3	33.0	32.3	30.5	31.7	33.8	32.9
	Quarter 2 - Trimestre 2	33.8	32.1	31.7	31.4	31.6	40.5	31.3
	Quarter 3 - Trimestre 3	33.0	32.4	32.0	29.6	31.2	36.5	31.5
	Quarter 4 - Trimestre 4	30.3	31.7	30.0	30.2	30.4	31.5	29.3
	Annual - Annuel	32.5	32.3	31.5	30.5	31.2	36.6	31.3
	2005											
	Quarter 1 - Trimestre 1	30.2	30.4	31.1	29.1	30.4	32.2	29.0
	Quarter 2 - Trimestre 2	31.0	32.4	32.2	31.8	32.1	30.7	29.9
	Quarter 3 - Trimestre 3	33.4	32.9	33.2	33.3	33.2	34.1	32.9
	Quarter 4 - Trimestre 4	33.7	33.7	33.6	34.3	33.9	33.3	33.9
	Annual - Annuel	32.3	32.3	32.6	32.4	32.5	32.7	31.5
	2006											
	Quarter 1 - Trimestre 1	34.1	33.6	33.7	33.7	33.7	34.5	34.8
	Quarter 2 - Trimestre 2	36.0	33.4	35.4	34.5	34.9	35.5	38.1
	Quarter 3 - Trimestre 3	37.5	33.9	35.1	36.1	35.3	41.3	34.6
	Quarter 4 - Trimestre 4	35.2	33.0	34.6	38.3	35.5	36.9	33.8
	Annual - Annuel	36.0	33.5	34.8	35.5	34.9	38.0	35.7
	2007											
	Quarter 1 - Trimestre 1	34.8	33.7	35.3	36.2	35.3
	Quarter 2 - Trimestre 2	37.4	33.7	36.6	37.0	36.4
	Quarter 3 - Trimestre 3	37.7	35.9	37.2	38.1	37.2
	Quarter 4 - Trimestre 4	36.3	35.1	35.6	37.1	36.0
	Annual - Annuel	36.8	34.7	36.2	37.1	36.3
	2008											
	Quarter 1 - Trimestre 1	34.6	33.6	34.1	35.7	34.4	34.8	35.0
	Quarter 2 - Trimestre 2	35.3	33.9	34.6	35.2	34.7	36.6	34.9
	Quarter 3 - Trimestre 3	34.7	33.3	33.6	34.4	33.8	36.3	34.0
44-45	Retail trade - Commerce de détail											
	2004											
	Quarter 1 - Trimestre 1	27.3	27.0	26.9	27.9	27.2	28.5	26.9
	Quarter 2 - Trimestre 2	27.7	27.0	27.3	28.2	27.6	29.1	27.5
	Quarter 3 - Trimestre 3	27.8	26.3	27.1	27.9	27.2	30.0	27.6
	Quarter 4 - Trimestre 4	26.8	26.7	27.0	28.1	27.3	27.2	26.1
	Annual - Annuel	27.4	26.7	27.1	28.0	27.3	28.6	27.0
	2005											
	Quarter 1 - Trimestre 1	26.7	27.2	26.5	28.5	27.3	25.7	26.5
	Quarter 2 - Trimestre 2	27.1	26.9	27.0	28.0	27.3	26.7	27.0
	Quarter 3 - Trimestre 3	27.4	26.7	27.1	27.7	27.3	26.3	28.0
	Quarter 4 - Trimestre 4	27.3	26.5	27.1	27.2	27.1	26.7	27.7
	Annual - Annuel	27.1	26.8	26.9	27.8	27.2	26.4	27.3
	2006											
	Quarter 1 - Trimestre 1	26.7	26.3	26.3	27.0	26.5	26.1	27.0
	Quarter 2 - Trimestre 2	27.2	27.0	26.8	27.6	27.1	26.2	27.7
	Quarter 3 - Trimestre 3	26.8	27.3	26.7	27.3	27.1	24.9	27.3
	Quarter 4 - Trimestre 4	26.7	26.2	26.9	28.1	27.2	24.5	27.1
	Annual - Annuel	26.9	26.7	26.7	27.5	27.0	25.4	27.3
	2007											
	Quarter 1 - Trimestre 1	26.3	26.0	26.0	27.2	26.5	24.3	26.8
	Quarter 2 - Trimestre 2	27.1	26.9	27.0	28.0	27.4	25.0	27.8
	Quarter 3 - Trimestre 3	27.8	27.6	27.9	28.4	28.0	26.6	28.0
	Quarter 4 - Trimestre 4	26.4	26.8	27.2	27.4	27.2	24.1	26.5
	Annual - Annuel	26.9	26.9	27.1	27.8	27.3	25.1	27.3
	2008											
	Quarter 1 - Trimestre 1	25.7	26.3	26.8	26.8	23.2	22.6	26.7	23.0	25.7
	Quarter 2 - Trimestre 2	26.8	26.8	27.1	27.4	23.8	23.7	27.2	23.8	27.6
	Quarter 3 - Trimestre 3	27.2	26.5	27.3	27.6	26.3	24.7	27.3	25.6	27.9
72	Accommodation & food services - Hébergement et services de restauration											
	2004											
	Quarter 1 - Trimestre 1	21.8	23.6	21.1	21.6	21.6	21.9	22.0
	Quarter 2 - Trimestre 2	22.6	24.4	22.4	21.9	22.4	23.1	22.4
	Quarter 3 - Trimestre 3	23.5	24.8	24.0	23.7	23.9	23.4	22.9
	Quarter 4 - Trimestre 4	21.3	25.2	21.0	21.2	21.5	21.1	21.2
	Annual - Annuel	22.4	24.6	22.5	22.3	22.6	22.5	22.1
	2005											
	Quarter 1 - Trimestre 1	20.9	22.5	20.9	20.7	20.9
	Quarter 2 - Trimestre 2	21.5	22.9	21.7	21.0	21.5
	Quarter 3 - Trimestre 3	23.1	24.3	22.9	22.7	23.0
	Quarter 4 - Trimestre 4	20.9	21.6	20.7	20.3	20.6

Table 12

Quarterly and Annual Estimates of Average Weekly Hours by Enterprise Size of Employment, for Hourly Paid Employees, for Selected Industries, Canada, Provinces and Territories.

(Continued - suite)

Tableau 12

Estimations trimestrielles et annuelles des heures hebdomadaires moyennes par taille d'entreprise selon l'emploi, pour les salariés rémunérés à l'heure, pour une sélection d'industries, Canada, provinces et territoires.

NAICS 2007	Industry	Size - Taille										
		All Sizes - Toutes les tailles	0-4	5-19	20-49	50-99	100-299	300-499	500 +	0-49	50-299	300 +
SCIAN 2007	Industrie											
PRINCE EDWARD ISLAND - ÎLE-DU-PRINCE-ÉDOUARD												
72	Accommodation & food services - Hébergement et services de restauration											
	2005											
	Annual - Annuel	21.7	23.0	21.8	21.5	21.8
	2006											
	Quarter 1 - Trimestre 1	21.6	21.7	21.1	20.8	21.0	21.5	22.6
	Quarter 2 - Trimestre 2	21.7	23.2	21.3	21.0	21.3	21.1	23.1
	Quarter 3 - Trimestre 3	23.3	25.3	23.5	23.6	23.7	22.9	23.3
	Quarter 4 - Trimestre 4	22.7	23.3	22.0	21.9	22.1	22.1	24.8
	Annual - Annuel	22.4	23.5	22.2	22.1	22.3	21.9	23.4
	2007											
	Quarter 1 - Trimestre 1	21.3	22.7	20.9	20.9	20.8	21.0	20.5	23.2
	Quarter 2 - Trimestre 2	21.7	23.9	21.6	21.5	20.9	21.8	20.8	23.1
	Quarter 3 - Trimestre 3	22.0	23.5	22.4	22.1	21.1	22.3	21.3	22.4
	Quarter 4 - Trimestre 4	21.0	22.3	20.7	21.0	19.8	21.0	20.3	21.9
	Annual - Annuel	21.6	23.2	21.6	21.5	20.7	21.7	20.7	22.6
	2008											
	Quarter 1 - Trimestre 1	20.7	21.4	20.6	20.2	20.5	19.5	22.5
	Quarter 2 - Trimestre 2	21.2	22.1	21.6	21.2	21.4	20.8	21.4
	Quarter 3 - Trimestre 3	22.6	24.4	24.0	23.0	23.5	21.9	21.8
11-91N	Industrial aggregate (excluding unclassified) - Ensemble des industries sauf les entreprises non classifiées											
	2004											
	Quarter 1 - Trimestre 1	30.9	29.9	28.8	28.9	29.2	32.4	30.9	33.1	29.0	30.9	32.8
	Quarter 2 - Trimestre 2	32.2	30.0	28.8	29.1	29.3	33.4	31.3	36.2	29.2	31.5	35.4
	Quarter 3 - Trimestre 3	31.7	30.6	29.4	29.0	30.9	32.3	29.9	34.5	29.5	31.7	33.8
	Quarter 4 - Trimestre 4	30.5	30.5	29.0	29.0	30.0	31.4	30.0	31.7	29.3	30.8	31.5
	Annual - Annuel	31.4	30.3	29.0	29.0	29.9	32.3	30.5	34.0	29.3	31.3	33.5
	2005											
	Quarter 1 - Trimestre 1	29.7	28.9	27.8	28.5	28.6	30.6	35.0	30.3	28.3	29.6	31.0
	Quarter 2 - Trimestre 2	29.7	29.4	28.3	28.3	29.7	31.5	29.6	30.5	28.5	30.7	30.3
	Quarter 3 - Trimestre 3	30.8	30.1	28.9	28.9	29.4	32.9	31.4	32.4	29.1	31.3	32.2
	Quarter 4 - Trimestre 4	30.5	29.5	28.6	28.5	29.1	31.5	33.2	32.1	28.8	30.3	32.2
	Annual - Annuel	30.2	29.5	28.4	28.6	29.2	31.7	32.1	31.3	28.7	30.6	31.5
	2006											
	Quarter 1 - Trimestre 1	29.8	29.2	28.1	28.8	27.7	30.1	31.6	31.6	28.6	29.1	31.6
	Quarter 2 - Trimestre 2	30.5	30.0	28.6	28.8	28.6	32.9	33.0	31.6	28.9	31.1	31.8
	Quarter 3 - Trimestre 3	30.7	30.9	29.3	29.2	29.2	32.8	29.2	32.0	29.5	31.4	31.6
	Quarter 4 - Trimestre 4	30.0	29.6	28.8	29.5	27.6	30.7	33.1	30.7	29.2	29.6	31.0
	Annual - Annuel	30.3	30.0	28.7	29.1	28.3	31.7	31.6	31.5	29.1	30.4	31.5
	2007											
	Quarter 1 - Trimestre 1	29.6	28.9	27.8	29.2	26.5	30.9	32.7	30.7	28.5	29.0	30.9
	Quarter 2 - Trimestre 2	30.0	29.7	28.6	29.4	27.1	30.6	34.0	31.2	29.1	29.2	31.5
	Quarter 3 - Trimestre 3	29.9	30.0	28.8	28.8	27.5	31.2	31.0	30.9	29.0	29.8	30.9
	Quarter 4 - Trimestre 4	29.5	29.8	28.7	29.4	26.1	30.2	33.9	29.9	29.2	28.5	30.4
	Annual - Annuel	29.8	29.6	28.5	29.2	26.8	30.8	32.9	30.7	29.0	29.2	30.9
	2008											
	Quarter 1 - Trimestre 1	29.0	29.2	28.1	28.6	25.8	27.4	34.5	30.2	28.5	26.8	30.7
	Quarter 2 - Trimestre 2	29.8	29.5	28.6	28.9	27.6	30.2	34.6	30.7	28.9	29.1	31.2
	Quarter 3 - Trimestre 3	30.1	30.2	29.4	29.0	29.0	30.5	32.9	30.9	29.4	29.9	31.2
NOVA SCOTIA - NOUVELLE-ÉCOSSE												
23	Construction - Construction											
	2004											
	Quarter 1 - Trimestre 1	34.8	34.0	34.4	35.1	36.1	32.9	34.5	35.3	37.5
	Quarter 2 - Trimestre 2	35.8	34.6	35.1	36.5	37.3	37.1	35.3	37.2	39.6
	Quarter 3 - Trimestre 3	36.6	35.1	35.8	37.2	37.1	39.2	35.9	37.8	41.1
	Quarter 4 - Trimestre 4	36.1	34.6	35.4	37.1	37.1	36.3	35.6	36.8	40.2
	Annual - Annuel	35.9	34.6	35.2	36.6	37.0	37.1	35.4	37.0	39.7
	2005											
	Quarter 1 - Trimestre 1	34.3	32.5	34.0	35.3	34.1	33.6	33.8	33.9	39.9
	Quarter 2 - Trimestre 2	34.4	33.1	34.1	35.2	34.9	34.0	34.1	34.6	37.8
	Quarter 3 - Trimestre 3	35.2	34.4	35.1	35.8	35.2	35.1	35.1	35.1	37.5
	Quarter 4 - Trimestre 4	34.8	33.8	34.6	35.2	35.5	34.6	34.5	35.2	36.7
	Annual - Annuel	34.7	33.5	34.5	35.4	35.0	34.4	34.4	34.8	37.8
	2006											
	Quarter 1 - Trimestre 1	34.7	33.5	34.4	35.2	35.4	33.7	34.3	34.8	37.5
	Quarter 2 - Trimestre 2	34.7	33.7	34.6	35.3	35.1	35.0	34.5	35.1	36.4
	Quarter 3 - Trimestre 3	35.8	35.1	35.8	36.3	36.2	36.3	35.7	36.3	36.0
	Quarter 4 - Trimestre 4	34.3	33.1	34.1	35.5	34.3	34.8	34.1	34.5	35.1
	Annual - Annuel	34.9	33.9	34.8	35.6	35.3	35.1	34.7	35.2	36.1

Table 12

Quarterly and Annual Estimates of Average Weekly Hours by Enterprise Size of Employment, for Hourly Paid Employees, for Selected Industries, Canada, Provinces and Territories.

(Continued - suite)

Tableau 12

Estimations trimestrielles et annuelles des heures hebdomadaires moyennes par taille d'entreprise selon l'emploi, pour les salariés rémunérés à l'heure, pour une sélection d'industries, Canada, provinces et territoires.

NAICS 2007	Industry	Size - Taille										
		All Sizes - Toutes les tailles	0-4	5-19	20-49	50-99	100-299	300-499	500 +	0-49	50-299	300 +
NOVA SCOTIA - NOUVELLE-ÉCOSSE												
23	Construction - Construction											
	2007											
	Quarter 1 - Trimestre 1	33.3	31.7	32.8	34.2	34.1	34.4	32.8	34.2	35.9
	Quarter 2 - Trimestre 2	33.7	33.0	33.7	35.0	34.0	33.1	33.8	33.6	33.4
	Quarter 3 - Trimestre 3	34.0	33.6	34.6	35.7	34.1	33.6	34.6	33.9	30.5
	Quarter 4 - Trimestre 4	34.2	33.7	34.6	35.4	35.2	33.7	34.5	34.5	31.5
	Annual - Annuel	33.8	33.0	34.0	35.1	34.4	33.6	34.0	34.0	32.6
	2008											
	Quarter 1 - Trimestre 1	33.6	32.5	33.4	34.1	35.0	34.3	33.3	34.8	34.1
	Quarter 2 - Trimestre 2	33.7	32.5	33.4	33.8	35.5	34.6	33.2	35.1	34.4
	Quarter 3 - Trimestre 3	34.9	33.7	34.6	35.0	36.0	35.8	34.5	35.9	36.2
31-33	Manufacturing - Fabrication											
	2004											
	Quarter 1 - Trimestre 1	37.8	36.6	36.4	36.6	37.1	37.6	36.7	38.7	36.5	37.4	38.4
	Quarter 2 - Trimestre 2	38.5	37.2	36.8	37.1	38.1	38.5	37.9	39.3	37.0	38.4	39.1
	Quarter 3 - Trimestre 3	37.6	35.5	36.3	36.6	36.5	37.6	37.3	38.5	36.3	37.1	38.3
	Quarter 4 - Trimestre 4	37.7	36.5	35.7	36.5	36.9	37.8	35.2	39.0	36.2	37.5	38.4
	Annual - Annuel	37.9	36.5	36.3	36.7	37.1	37.9	36.8	38.9	36.5	37.6	38.5
	2005											
	Quarter 1 - Trimestre 1	37.5	34.6	35.0	35.8	36.4	37.2	37.1	39.0	35.3	36.9	38.7
	Quarter 2 - Trimestre 2	37.4	35.1	35.6	35.8	36.3	37.7	35.2	38.8	35.6	37.2	38.2
	Quarter 3 - Trimestre 3	37.9	35.8	36.2	36.2	36.3	37.7	36.9	39.5	36.2	37.2	39.0
	Quarter 4 - Trimestre 4	37.8	36.0	36.0	36.1	37.0	37.7	35.8	39.2	36.1	37.5	38.7
	Annual - Annuel	37.7	35.4	35.7	36.0	36.5	37.6	36.2	39.1	35.8	37.2	38.6
	2006											
	Quarter 1 - Trimestre 1	37.5	34.9	35.2	35.8	36.0	37.8	35.9	39.0	35.4	37.2	38.4
	Quarter 2 - Trimestre 2	37.4	35.5	35.8	36.1	37.0	38.2	35.7	38.5	35.9	37.8	37.9
	Quarter 3 - Trimestre 3	37.6	36.0	36.1	36.5	36.2	38.4	36.3	38.6	36.3	37.6	38.1
	Quarter 4 - Trimestre 4	37.9	36.3	36.3	36.7	37.0	38.1	37.9	38.7	36.5	37.7	38.5
	Annual - Annuel	37.6	35.7	35.8	36.3	36.6	38.1	36.5	38.7	36.0	37.6	38.2
	2007											
	Quarter 1 - Trimestre 1	37.8	36.4	36.4	36.8	37.4	38.7	36.8	38.7	36.6	38.3	38.2
	Quarter 2 - Trimestre 2	37.8	35.8	36.7	36.4	37.6	38.4	36.9	38.8	36.4	38.2	38.2
	Quarter 3 - Trimestre 3	37.3	35.4	36.2	36.4	37.2	37.7	36.7	37.9	36.2	37.5	37.6
	Quarter 4 - Trimestre 4	37.2	36.1	35.9	36.1	36.6	37.6	35.8	38.3	36.1	37.2	37.7
	Annual - Annuel	37.5	35.9	36.3	36.4	37.2	38.1	36.6	38.4	36.3	37.8	37.9
	2008											
	Quarter 1 - Trimestre 1	37.2	35.1	35.2	35.4	36.3	36.9	36.1	38.8	35.3	36.6	38.2
	Quarter 2 - Trimestre 2	37.1	35.6	35.8	36.7	35.9	36.5	35.9	38.6	36.2	36.2	37.9
	Quarter 3 - Trimestre 3	36.6	35.4	35.1	35.5	35.0	36.4	35.4	38.1	35.3	35.8	37.5
41	Wholesale Trade - Commerce de gros											
	2004											
	Quarter 1 - Trimestre 1	35.4	34.0	35.4	36.1	35.4	36.5	36.6	35.1	35.3	35.9	35.2
	Quarter 2 - Trimestre 2	34.9	33.3	34.9	37.6	34.7	37.2	35.1	33.4	35.4	36.2	33.5
	Quarter 3 - Trimestre 3	33.6	32.7	33.6	34.4	33.0	34.9	36.0	32.6	33.7	34.3	33.0
	Quarter 4 - Trimestre 4	33.2	33.1	33.3	35.5	32.4	32.9	34.5	32.5	33.9	32.7	32.8
	Annual - Annuel	34.2	33.2	34.2	35.9	33.8	35.4	35.4	33.3	34.5	34.8	33.6
	2005											
	Quarter 1 - Trimestre 1	31.6	32.1	32.0	33.2	32.7	31.7	32.6	30.3	32.4	32.2	30.7
	Quarter 2 - Trimestre 2	32.0	32.6	32.3	34.6	33.1	32.6	31.7	30.5	33.1	32.8	30.7
	Quarter 3 - Trimestre 3	32.7	32.2	32.2	34.3	32.9	33.9	32.3	32.1	32.8	33.5	32.2
	Quarter 4 - Trimestre 4	32.5	32.8	32.3	33.7	32.6	34.2	32.0	31.5	32.8	33.6	31.6
	Annual - Annuel	32.2	32.4	32.2	34.0	32.8	33.3	32.1	31.1	32.8	33.1	31.3
	2006											
	Quarter 1 - Trimestre 1	32.7	32.4	32.5	33.2	33.3	33.0	32.8	32.4	32.7	33.1	32.5
	Quarter 2 - Trimestre 2	32.8	32.8	32.6	33.4	33.5	34.5	30.8	32.2	32.9	34.2	32.0
	Quarter 3 - Trimestre 3	32.1	32.6	31.4	32.6	32.6	35.0	31.1	31.2	32.0	34.3	31.2
	Quarter 4 - Trimestre 4	31.9	33.4	32.5	33.3	32.3	33.7	31.8	30.5	32.9	33.2	30.6
	Annual - Annuel	32.4	32.8	32.3	33.1	33.0	34.2	31.7	31.6	32.6	33.8	31.6
	2007											
	Quarter 1 - Trimestre 1	32.8	33.7	33.3	34.0	34.6	35.5	32.2	31.3	33.6	35.2	31.5
	Quarter 2 - Trimestre 2	33.6	33.5	33.4	35.3	35.2	35.3	32.7	32.3	34.0	35.3	32.4
	Quarter 3 - Trimestre 3	34.9	35.2	35.1	34.8	36.3	36.5	34.7	34.1	35.0	36.4	34.1
	Quarter 4 - Trimestre 4	33.9	34.0	33.9	34.1	35.3	35.5	33.4	33.1	34.0	35.4	33.1
	Annual - Annuel	33.9	34.1	33.9	34.6	35.4	35.8	33.2	32.8	34.2	35.6	32.8
	2008											
	Quarter 1 - Trimestre 1	32.8	33.1	33.0	33.5	33.8	34.5	33.1	31.9	33.2	34.3	32.0
	Quarter 2 - Trimestre 2	33.5	34.3	33.5	35.0	34.7	34.8	33.1	32.2	34.1	34.8	32.3
	Quarter 3 - Trimestre 3	32.8	32.8	32.9	32.6	33.9	33.6	33.0	32.2	32.8	33.7	32.3

Table 12

Quarterly and Annual Estimates of Average Weekly Hours by Enterprise Size of Employment, for Hourly Paid Employees, for Selected Industries, Canada, Provinces and Territories.

(Continued - suite)

Tableau 12

Estimations trimestrielles et annuelles des heures hebdomadaires moyennes par taille d'entreprise selon l'emploi, pour les salariés rémunérés à l'heure, pour une sélection d'industries, Canada, provinces et territoires.

NAICS 2007	Industry	Size - Taille										
		All Sizes - Toutes les tailles	0-4	5-19	20-49	50-99	100-299	300-499	500 +	0-49	50-299	300 +
SCIAN 2007	Industrie											
NOVA SCOTIA - NOUVELLE-ÉCOSSE												
44-45 Retail trade - Commerce de détail												
	2004											
	Quarter 1 - Trimestre 1	26.1	26.4	27.1	27.3	28.9	28.2	28.7	24.4	27.0	28.6	24.5
	Quarter 2 - Trimestre 2	26.3	26.9	27.3	28.4	29.1	28.7	30.9	24.3	27.6	28.9	24.5
	Quarter 3 - Trimestre 3	26.3	26.7	27.2	28.7	30.1	28.9	29.2	24.1	27.6	29.6	24.2
	Quarter 4 - Trimestre 4	25.3	26.7	27.1	28.7	27.7	27.6	29.3	22.9	27.6	27.7	23.1
	Annual - Annuel	26.0	26.7	27.2	28.3	28.9	28.3	29.5	23.9	27.5	28.7	24.0
	2005											
	Quarter 1 - Trimestre 1	24.7	26.0	26.5	27.8	26.7	27.2	27.9	22.6	26.8	26.9	22.7
	Quarter 2 - Trimestre 2	25.0	26.5	26.8	28.5	27.3	27.8	27.9	22.6	27.3	27.5	22.7
	Quarter 3 - Trimestre 3	25.3	26.4	26.9	28.4	28.2	27.9	26.7	22.8	27.3	28.1	23.0
	Quarter 4 - Trimestre 4	26.0	26.8	27.2	28.6	28.0	27.2	27.9	24.2	27.6	27.7	24.3
	Annual - Annuel	25.2	26.4	26.8	28.3	27.6	27.5	27.5	23.0	27.3	27.6	23.2
	2006											
	Quarter 1 - Trimestre 1	25.8	25.9	26.7	28.1	27.2	27.0	26.4	24.5	27.0	27.2	24.6
	Quarter 2 - Trimestre 2	26.6	26.9	27.2	28.4	28.3	27.3	26.1	25.6	27.6	27.9	25.6
	Quarter 3 - Trimestre 3	26.3	26.9	27.1	28.1	28.0	27.9	26.1	25.0	27.4	27.9	25.0
	Quarter 4 - Trimestre 4	26.0	26.6	27.2	28.4	27.6	26.9	26.4	24.6	27.5	27.3	24.6
	Annual - Annuel	26.2	26.6	27.1	28.3	27.8	27.3	26.3	24.9	27.4	27.6	25.0
	2007											
	Quarter 1 - Trimestre 1	25.3	25.9	26.0	27.4	26.3	26.2	26.3	24.1	26.5	26.2	24.2
	Quarter 2 - Trimestre 2	26.1	26.6	26.8	28.0	27.0	27.1	26.8	25.1	27.2	27.0	25.2
	Quarter 3 - Trimestre 3	26.6	27.0	27.5	28.3	27.4	27.8	26.5	25.6	27.7	27.6	25.6
	Quarter 4 - Trimestre 4	25.7	26.3	26.7	27.7	26.2	27.1	26.2	24.5	27.0	26.6	24.6
	Annual - Annuel	25.9	26.5	26.8	27.9	26.7	27.1	26.5	24.8	27.1	26.9	24.9
	2008											
	Quarter 1 - Trimestre 1	25.0	25.6	26.1	27.1	25.7	26.5	26.2	23.7	26.4	26.1	23.8
	Quarter 2 - Trimestre 2	26.3	26.6	26.9	27.7	26.6	27.9	26.8	25.4	27.1	27.1	25.5
	Quarter 3 - Trimestre 3	26.7	26.5	27.2	28.3	27.4	28.0	26.0	26.0	27.5	27.6	26.0
48-49 Transportation & warehousing - Transport et entreposage												
	2004											
	Quarter 1 - Trimestre 1	35.7	33.5	32.1	33.2	34.9	35.8	32.8	35.3	38.0
	Quarter 2 - Trimestre 2	35.3	33.2	31.6	32.6	32.1	34.7	32.3	33.5	38.1
	Quarter 3 - Trimestre 3	36.5	34.2	32.7	34.7	35.9	34.3	33.7	35.0	39.2
	Quarter 4 - Trimestre 4	36.9	35.5	33.6	34.3	35.0	35.8	34.3	35.4	39.2
	Annual - Annuel	36.1	34.2	32.5	33.7	34.5	35.1	33.3	34.8	38.7
	2005											
	Quarter 1 - Trimestre 1	35.9	35.2	33.8	33.9	34.8	36.7	35.4	37.1	34.2	35.9	37.0
	Quarter 2 - Trimestre 2	35.7	35.0	33.4	34.0	35.3	37.1	35.8	36.6	34.0	36.3	36.5
	Quarter 3 - Trimestre 3	35.8	34.7	33.3	36.1	40.4	34.3	36.0	36.0	34.6	37.1	36.0
	Quarter 4 - Trimestre 4	36.2	34.2	32.4	35.1	38.4	35.6	36.1	37.4	33.7	37.1	37.2
	Annual - Annuel	35.9	34.8	33.2	34.8	37.3	35.9	35.9	36.8	34.1	36.6	36.7
	2006											
	Quarter 1 - Trimestre 1	36.0	34.1	32.3	35.4	37.7	36.7	35.3	36.9	33.8	37.2	36.8
	Quarter 2 - Trimestre 2	36.2	35.0	33.4	35.6	35.9	38.4	34.4	37.1	34.5	37.2	36.8
	Quarter 3 - Trimestre 3	35.5	36.1	32.9	35.6	35.3	36.1	36.3	35.7	34.6	35.8	35.8
	Quarter 4 - Trimestre 4	34.5	34.6	32.1	34.9	35.0	35.7	35.1	34.6	33.7	35.5	34.6
	Annual - Annuel	35.5	35.0	32.7	35.4	36.0	36.6	35.4	36.0	34.2	36.4	35.9
	2007											
	Quarter 1 - Trimestre 1	33.3	33.6	31.3	33.2	33.8	33.6	34.8	33.4	32.5	33.7	33.5
	Quarter 2 - Trimestre 2	33.1	33.2	31.4	32.1	33.8	33.4	32.1	33.6	32.1	33.6	33.5
	Quarter 3 - Trimestre 3	32.6	33.7	31.9	31.7	34.1	31.5	31.5	33.0	32.3	32.6	32.8
	Quarter 4 - Trimestre 4	32.9	34.2	31.7	31.7	33.6	33.7	25.8	33.4	32.3	33.7	32.8
	Annual - Annuel	33.0	33.7	31.5	32.2	33.8	32.9	31.6	33.4	32.3	33.3	33.2
	2008											
	Quarter 1 - Trimestre 1	33.3	33.9	31.9	31.6	34.5	32.6	29.8	34.1	32.3	33.6	33.7
	Quarter 2 - Trimestre 2	33.8	33.8	32.5	32.3	33.9	33.5	29.9	34.9	32.8	33.7	34.4
	Quarter 3 - Trimestre 3	34.0	35.0	32.9	33.3	34.4	33.3	32.9	34.6	33.6	33.7	34.4
51 Information & cultural industries - Industrie de l'information et industrie culturelle												
	2004											
	Quarter 1 - Trimestre 1	32.4	28.3	30.7	28.8	30.8	32.0	29.4	31.5	32.9
	Quarter 2 - Trimestre 2	33.7	27.8	31.1	28.8	27.5	34.2	29.6	32.1	34.6
	Quarter 3 - Trimestre 3	34.8	28.4	30.8	30.4	30.3	33.5	30.2	32.5	35.7
	Quarter 4 - Trimestre 4	36.2	29.1	33.4	31.0	29.6	34.0	31.6	32.6	37.1
	Annual - Annuel	34.3	28.4	31.5	29.7	29.6	33.5	30.2	32.2	35.1
	2005											
	Quarter 1 - Trimestre 1	35.8	32.5	32.3	34.1	33.0	32.0	36.4
	Quarter 2 - Trimestre 2	35.8	32.8	33.1	35.4	34.1	33.4	36.1
	Quarter 3 - Trimestre 3	37.1	32.4	32.7	35.4	33.7	32.6	37.8
	Quarter 4 - Trimestre 4	37.2	32.3	32.7	33.5	33.0	32.3	38.0

Table 12

Quarterly and Annual Estimates of Average Weekly Hours by Enterprise Size of Employment, for Hourly Paid Employees, for Selected Industries, Canada, Provinces and Territories.

(Continued - suite)

Tableau 12

Estimations trimestrielles et annuelles des heures hebdomadaires moyennes par taille d'entreprise selon l'emploi, pour les salariés rémunérés à l'heure, pour une sélection d'industries, Canada, provinces et territoires.

NAICS 2007	Industry	Size - Taille										
		All Sizes - Toutes les tailles	0-4	5-19	20-49	50-99	100-299	300-499	500 +	0-49	50-299	300 +
SCIAN 2007	Industrie											
NOVA SCOTIA - NOUVELLE-ÉCOSSE												
51	Information & cultural industries - Industrie de l'information et industrie culturelle											
	2005											
	Annual - Annuel	36.6	32.5	32.7	34.6	33.4	32.6	37.2
	2006											
	Quarter 1 - Trimestre 1	35.6	31.0	32.7	33.2	28.3	32.0	32.6	31.0	36.3
	Quarter 2 - Trimestre 2	36.8	32.5	33.8	34.6	29.0	33.1	33.9	31.6	37.6
	Quarter 3 - Trimestre 3	36.8	31.9	34.2	35.7	30.3	37.8	34.5	35.4	37.2
	Quarter 4 - Trimestre 4	37.2	31.7	36.1	37.5	32.5	35.1	35.9	34.1	37.6
	Annual - Annuel	36.6	31.8	34.2	35.2	30.2	34.8	34.2	33.2	37.2
	2007											
	Quarter 1 - Trimestre 1	39.6	32.6	38.3	39.5	34.3	40.4	37.9	37.9	39.8
	Quarter 2 - Trimestre 2	37.2	31.9	39.6	38.2	32.0	40.9	37.9	37.3	37.1
	Quarter 3 - Trimestre 3	35.7	32.5	40.1	33.6	32.5	38.8	36.6	36.3	35.6
	Quarter 4 - Trimestre 4	35.3	34.0	39.1	35.3	32.0	40.7	36.9	36.9	35.1
	Annual - Annuel	37.0	32.7	39.3	36.9	32.7	40.2	37.4	37.1	36.9
	2008											
	Quarter 1 - Trimestre 1	33.7	35.7	35.7	32.8	32.3	42.1	34.7	36.6	33.3
	Quarter 2 - Trimestre 2	33.3	34.0	36.2	33.3	34.6	45.4	34.7	38.6	32.6
	Quarter 3 - Trimestre 3	34.7	34.3	36.9	36.1	36.9	46.1	36.2	41.7	33.9
54	Professional, scientific & technical services - Services professionnels, scientifiques et techniques											
	2004											
	Quarter 1 - Trimestre 1	32.5	32.0	32.5	32.7	32.3	32.8	35.9	32.3	32.4	32.7	32.9
	Quarter 2 - Trimestre 2	31.3	30.5	30.8	31.3	30.3	32.3	32.6	32.3	30.8	31.7	32.4
	Quarter 3 - Trimestre 3	31.1	30.3	31.0	31.5	32.1	31.9	31.8	30.5	30.9	32.0	30.8
	Quarter 4 - Trimestre 4	31.7	30.3	32.3	32.9	31.8	32.2	29.8	31.0	31.8	32.0	30.8
	Annual - Annuel	31.7	30.8	31.7	32.1	31.7	32.3	32.6	31.5	31.5	32.1	31.7
	2005											
	Quarter 1 - Trimestre 1	30.2	29.4	30.2	30.0	30.5	32.4	29.9	31.6	30.0
	Quarter 2 - Trimestre 2	31.0	31.1	31.5	31.4	30.8	32.6	31.4	31.9	29.6
	Quarter 3 - Trimestre 3	31.9	31.5	32.7	32.9	31.7	33.9	32.4	32.8	30.4
	Quarter 4 - Trimestre 4	32.8	32.6	33.5	33.6	32.1	35.1	33.3	33.6	31.6
	Annual - Annuel	31.5	31.2	32.0	32.0	31.4	33.4	31.8	32.5	30.4
	2006											
	Quarter 1 - Trimestre 1	32.1	32.2	32.9	33.2	32.9	32.4	32.8	32.6	30.4
	Quarter 2 - Trimestre 2	32.7	32.7	33.3	33.8	32.9	33.4	33.3	33.2	31.2
	Quarter 3 - Trimestre 3	32.8	32.8	33.4	33.6	34.0	33.2	33.3	33.5	31.5
	Quarter 4 - Trimestre 4	32.2	32.3	33.0	33.0	32.8	32.7	32.8	32.8	30.8
	Annual - Annuel	32.5	32.5	33.2	33.4	33.2	32.9	33.1	33.0	31.0
	2007											
	Quarter 1 - Trimestre 1	31.3	31.5	31.9	32.3	30.8	31.4	31.9	31.1	30.5
	Quarter 2 - Trimestre 2	30.9	30.8	31.2	31.9	29.8	31.8	31.3	31.0	30.1
	Quarter 3 - Trimestre 3	30.4	29.8	30.1	31.3	29.5	30.6	30.3	30.2	30.6
	Quarter 4 - Trimestre 4	30.3	29.9	30.1	31.3	29.1	29.7	30.3	29.4	31.0
	Annual - Annuel	30.7	30.5	30.8	31.7	29.8	30.8	30.9	30.4	30.5
	2008											
	Quarter 1 - Trimestre 1	30.8	30.7	30.6	31.8	30.4	29.9	34.0	31.2	30.9	30.1	31.6
	Quarter 2 - Trimestre 2	30.7	30.2	30.4	31.8	30.4	29.3	35.4	31.2	30.7	29.7	32.1
	Quarter 3 - Trimestre 3	31.4	30.9	31.0	31.7	31.1	30.5	35.1	32.8	31.1	30.8	33.1
56	Admin. & support, waste managemt. & remediation services - Services admin., soutien, gestion des déchets, assainissem.											
	2004											
	Quarter 1 - Trimestre 1	28.3	29.1	27.3	28.5	28.3	28.0	30.0	28.3	28.1	28.1	28.6
	Quarter 2 - Trimestre 2	28.6	29.2	27.7	28.5	28.7	28.3	30.7	28.5	28.3	28.4	28.8
	Quarter 3 - Trimestre 3	28.7	28.6	28.6	28.8	29.3	28.7	30.8	28.3	28.7	28.9	28.6
	Quarter 4 - Trimestre 4	27.8	29.2	28.3	27.8	27.9	27.7	31.7	27.2	28.3	27.8	27.6
	Annual - Annuel	28.4	29.0	28.0	28.4	28.6	28.2	30.6	28.1	28.4	28.3	28.4
	2005											
	Quarter 1 - Trimestre 1	27.4	28.1	27.8	27.6	26.7	27.1	29.2	27.3	27.8	27.0	27.4
	Quarter 2 - Trimestre 2	28.0	29.1	28.1	27.9	27.6	28.0	32.3	27.7	28.2	27.9	27.9
	Quarter 3 - Trimestre 3	29.5	29.8	30.0	29.9	29.3	29.4	30.9	29.2	29.9	29.4	29.3
	Quarter 4 - Trimestre 4	29.5	29.9	30.3	30.7	28.6	29.1	31.2	29.2	30.3	28.9	29.4
	Annual - Annuel	28.7	29.3	29.1	29.1	28.2	28.5	30.9	28.4	29.1	28.4	28.5
	2006											
	Quarter 1 - Trimestre 1	28.8	28.6	29.2	29.0	28.2	29.1	30.9	28.4	29.0	28.8	28.7
	Quarter 2 - Trimestre 2	30.0	29.6	29.6	29.5	29.7	30.0	32.4	30.0	29.6	29.9	30.3
	Quarter 3 - Trimestre 3	29.5	30.2	31.0	30.8	28.8	29.2	31.2	28.4	30.8	29.1	28.8
	Quarter 4 - Trimestre 4	28.1	29.6	30.2	29.8	27.4	27.6	29.5	26.9	29.9	27.5	27.2
	Annual - Annuel	29.1	29.5	30.1	29.9	28.6	29.0	31.0	28.4	29.9	28.9	28.7

Table 12

Quarterly and Annual Estimates of Average Weekly Hours by Enterprise Size of Employment, for Hourly Paid Employees, for Selected Industries, Canada, Provinces and Territories.

(Continued - suite)

Tableau 12

Estimations trimestrielles et annuelles des heures hebdomadaires moyennes par taille d'entreprise selon l'emploi, pour les salariés rémunérés à l'heure, pour une sélection d'industries, Canada, provinces et territoires.

NAICS 2007	Industry	Size - Taille										
		All Sizes - Toutes les tailles	0-4	5-19	20-49	50-99	100-299	300-499	500 +	0-49	50-299	300 +
NOVA SCOTIA - NOUVELLE-ÉCOSSE												
56	Admin. & support, waste managemt. & remediation services - Services admin., soutien, gestion des déchets, assainissem.											
	2007											
	Quarter 1 - Trimestre 1	27.8	28.3	29.0	28.9	27.5	27.1	27.9	27.5	28.8	27.2	27.6
	Quarter 2 - Trimestre 2	28.5	30.1	30.5	30.3	28.7	28.0	27.3	27.3	30.4	28.2	27.3
	Quarter 3 - Trimestre 3	27.6	28.8	29.7	28.9	27.0	27.2	26.3	26.7	29.2	27.1	26.6
	Quarter 4 - Trimestre 4	26.6	27.5	28.4	28.1	26.4	26.2	26.3	25.8	28.1	26.3	25.9
	Annual - Annuel	27.6	28.6	29.4	29.1	27.3	27.1	27.0	26.8	29.1	27.2	26.8
	2008											
	Quarter 1 - Trimestre 1	25.6	26.1	27.0	26.4	25.4	25.3	24.7	25.3	26.6	25.3	25.2
	Quarter 2 - Trimestre 2	27.1	28.4	29.2	29.5	26.8	26.5	26.3	26.0	29.1	26.6	26.0
	Quarter 3 - Trimestre 3	27.5	28.2	29.3	30.2	26.8	26.6	27.1	26.5	29.4	26.7	26.6
62	Health care & social assistance - Soins de santé et assistance sociale											
	2004											
	Quarter 1 - Trimestre 1	29.5	34.6	31.2	29.1	27.6	27.1	28.1	29.7	31.7	27.2	29.6
	Quarter 2 - Trimestre 2	29.7	34.6	30.4	28.1	27.6	27.1	28.6	30.3	31.2	27.2	30.1
	Quarter 3 - Trimestre 3	29.8	36.0	31.1	29.0	27.6	27.4	27.8	30.3	32.2	27.4	30.0
	Quarter 4 - Trimestre 4	29.5	35.3	31.2	29.1	27.4	26.9	28.1	29.9	32.0	27.0	29.7
	Annual - Annuel	29.6	35.1	31.0	28.8	27.5	27.1	28.1	30.0	31.8	27.2	29.8
	2005											
	Quarter 1 - Trimestre 1	29.6	34.4	30.5	28.4	27.2	27.1	27.5	30.2	31.3	27.1	30.0
	Quarter 2 - Trimestre 2	29.4	33.6	29.4	27.5	26.0	26.3	26.3	30.6	30.3	26.2	30.2
	Quarter 3 - Trimestre 3	30.1	34.6	30.4	28.6	27.2	27.3	27.5	31.0	31.3	27.3	30.6
	Quarter 4 - Trimestre 4	29.9	34.5	30.5	28.6	26.9	26.7	27.4	30.8	31.2	26.8	30.5
	Annual - Annuel	29.7	34.3	30.2	28.3	26.8	26.8	27.2	30.7	31.0	26.8	30.3
	2006											
	Quarter 1 - Trimestre 1	29.9	34.6	30.4	28.6	26.7	26.3	26.5	31.1	31.2	26.4	30.7
	Quarter 2 - Trimestre 2	30.1	34.8	31.0	29.1	26.7	27.0	27.0	31.1	31.6	26.9	30.8
	Quarter 3 - Trimestre 3	29.5	33.1	29.6	28.1	26.5	26.8	26.2	30.6	30.3	26.7	30.2
	Quarter 4 - Trimestre 4	29.0	32.7	29.2	27.5	26.3	26.8	26.3	29.9	29.8	26.6	29.6
	Annual - Annuel	29.6	33.8	30.0	28.3	26.5	26.7	26.5	30.7	30.7	26.7	30.3
	2007											
	Quarter 1 - Trimestre 1	29.0	33.6	29.1	26.7	26.0	27.2	29.7	26.8	29.6
	Quarter 2 - Trimestre 2	28.8	31.5	28.5	26.7	25.9	27.0	28.8	26.7	29.6
	Quarter 3 - Trimestre 3	28.9	33.3	28.9	27.1	26.0	26.7	29.6	26.5	29.6
	Quarter 4 - Trimestre 4	28.7	32.3	28.7	26.8	25.8	27.1	29.2	26.8	29.3
	Annual - Annuel	28.9	32.7	28.8	26.8	25.9	27.0	29.3	26.7	29.5
	2008											
	Quarter 1 - Trimestre 1	28.7	32.8	28.0	26.0	24.7	26.8	26.1	30.0	28.8	26.2	29.6
	Quarter 2 - Trimestre 2	30.0	34.0	28.9	27.1	26.4	28.0	27.5	31.2	29.9	27.6	30.9
	Quarter 3 - Trimestre 3	30.5	34.7	29.2	27.7	26.3	28.3	27.4	31.9	30.4	27.8	31.5
71	Arts, entertainment & recreation - Arts, spectacles et loisirs											
	2004											
	Quarter 1 - Trimestre 1	21.9	21.9	20.9	19.5	20.5	17.4	20.7	18.5	26.3
	Quarter 2 - Trimestre 2	23.6	22.7	22.8	22.7	21.8	20.4	22.8	20.9	27.6
	Quarter 3 - Trimestre 3	25.3	24.2	24.1	23.9	23.2	23.4	24.0	23.3	30.6
	Quarter 4 - Trimestre 4	23.4	23.0	22.4	21.5	22.2	18.7	22.2	20.0	28.3
	Annual - Annuel	23.7	23.0	22.8	22.3	22.0	20.1	22.7	20.8	28.1
	2005											
	Quarter 1 - Trimestre 1	22.4	22.0	21.5	20.9	20.5	17.7	21.5	18.6	27.7
	Quarter 2 - Trimestre 2	22.2	22.5	21.4	21.2	21.0	18.7	21.6	19.4	26.2
	Quarter 3 - Trimestre 3	24.3	23.7	23.6	23.9	22.6	22.2	23.7	22.3	29.0
	Quarter 4 - Trimestre 4	18.7	19.1	18.5	17.9	17.9	13.1	18.4	14.9	22.3
	Annual - Annuel	22.2	22.0	21.4	21.6	20.8	18.8	21.6	19.4	26.3
	2006											
	Quarter 1 - Trimestre 1	17.1	18.1	17.0	16.8	16.6	12.6	17.2	14.0	20.4
	Quarter 2 - Trimestre 2	20.0	19.4	19.6	19.4	18.9	16.7	19.5	17.4	24.2
	Quarter 3 - Trimestre 3	22.7	21.8	21.8	22.5	21.0	20.9	22.1	20.9	27.8
	Quarter 4 - Trimestre 4	19.9	20.8	19.6	18.8	18.0	16.9	19.6	17.3	22.2
	Annual - Annuel	20.2	20.2	19.9	20.0	18.9	17.2	20.0	17.8	23.4
	2007											
	Quarter 1 - Trimestre 1	20.0	20.4	18.6	20.0	17.3	17.2	19.6	17.3	23.4
	Quarter 2 - Trimestre 2	22.5	21.8	21.5	22.7	20.8	19.9	22.0	20.1	25.9
	Quarter 3 - Trimestre 3	23.9	22.8	22.9	22.6	22.2	22.8	22.8	22.6	28.4
	Quarter 4 - Trimestre 4	21.7	21.6	20.8	21.3	20.5	20.3	21.1	20.4	23.7
	Annual - Annuel	22.2	21.7	21.3	21.9	20.3	20.2	21.6	20.3	25.3
	2008											
	Quarter 1 - Trimestre 1	20.9	21.0	19.8	21.3	20.4	18.6	20.6	19.2	23.3
	Quarter 2 - Trimestre 2	23.5	22.7	22.7	23.6	22.8	21.9	23.0	22.2	26.1
	Quarter 3 - Trimestre 3	26.6	24.5	25.1	26.0	24.3	25.3	25.4	25.0	30.6

Table 12

Quarterly and Annual Estimates of Average Weekly Hours by Enterprise Size of Employment, for Hourly Paid Employees, for Selected Industries, Canada, Provinces and Territories.

(Continued - suite)

Tableau 12

Estimations trimestrielles et annuelles des heures hebdomadaires moyennes par taille d'entreprise selon l'emploi, pour les salariés rémunérés à l'heure, pour une sélection d'industries, Canada, provinces et territoires.

NAICS 2007	Industry	Size - Taille										
		All Sizes - Toutes les tailles	0-4	5-19	20-49	50-99	100-299	300-499	500 +	0-49	50-299	300 +
SCIAN 2007	Industrie											
NOVA SCOTIA - NOUVELLE-ÉCOSSE												
72	Accommodation & food services - Hébergement et services de restauration											
	2004											
	Quarter 1 - Trimestre 1	22.8	22.5	21.8	21.8	22.4	22.3	23.4	26.2	21.8	22.4	25.8
	Quarter 2 - Trimestre 2	23.6	23.0	22.4	22.5	23.2	23.4	24.1	27.6	22.5	23.3	27.0
	Quarter 3 - Trimestre 3	25.1	24.7	23.9	24.1	24.9	24.9	26.7	28.7	24.1	24.9	28.3
	Quarter 4 - Trimestre 4	23.5	23.2	22.1	22.3	23.1	23.6	24.7	26.8	22.3	23.4	26.5
	Annual - Annuel	23.8	23.5	22.6	22.7	23.4	23.6	25.0	27.3	22.7	23.5	26.9
	2005											
	Quarter 1 - Trimestre 1	23.8	23.0	22.1	22.3	23.2	23.3	25.1	28.2	22.3	23.2	27.7
	Quarter 2 - Trimestre 2	23.8	23.5	22.4	22.5	23.4	24.0	24.4	27.8	22.5	23.8	26.9
	Quarter 3 - Trimestre 3	24.4	24.2	23.2	23.3	24.0	24.1	27.1	28.6	23.3	24.1	28.2
	Quarter 4 - Trimestre 4	23.0	22.7	21.7	22.0	22.6	23.1	22.9	26.8	22.0	22.9	25.9
	Annual - Annuel	23.8	23.4	22.4	22.6	23.3	23.6	24.8	27.9	22.6	23.5	27.2
	2006											
	Quarter 1 - Trimestre 1	23.7	23.3	22.4	22.7	23.6	23.8	21.6	27.8	22.6	23.7	26.4
	Quarter 2 - Trimestre 2	24.4	24.6	22.6	23.0	24.3	24.8	23.4	29.1	22.9	24.6	27.7
	Quarter 3 - Trimestre 3	25.8	26.8	24.6	24.5	26.0	25.1	28.9	29.6	24.7	25.5	29.5
	Quarter 4 - Trimestre 4	25.2	25.7	23.9	24.0	25.3	25.1	23.7	29.5	24.1	25.2	28.1
	Annual - Annuel	24.8	25.2	23.4	23.6	24.8	24.7	24.4	29.0	23.7	24.8	27.9
	2007											
	Quarter 1 - Trimestre 1	24.2	24.2	22.5	22.7	23.8	23.9	22.5	30.0	22.7	23.8	28.1
	Quarter 2 - Trimestre 2	24.3	24.7	23.0	22.9	23.8	24.6	23.0	28.9	23.1	24.2	27.3
	Quarter 3 - Trimestre 3	24.5	24.8	23.1	23.2	23.6	24.7	23.3	29.5	23.3	24.1	27.7
	Quarter 4 - Trimestre 4	23.9	23.6	22.4	22.4	23.2	24.2	21.4	28.5	22.5	23.7	26.8
	Annual - Annuel	24.2	24.3	22.8	22.8	23.6	24.4	22.6	29.2	22.9	24.0	27.4
	2008											
	Quarter 1 - Trimestre 1	23.4	22.7	21.9	21.8	22.7	23.7	20.7	27.9	21.9	23.2	26.4
	Quarter 2 - Trimestre 2	23.8	23.6	22.5	22.4	23.4	24.3	21.4	27.5	22.6	23.8	26.2
	Quarter 3 - Trimestre 3	25.2	25.8	24.3	24.1	24.6	25.8	23.8	28.1	24.4	25.2	27.1
81	Other services (except public administration) - Autres services, sauf les administrations publiques											
	2004											
	Quarter 1 - Trimestre 1	29.3	30.3	30.0	28.2	28.2	27.3	29.7	27.8	29.7
	Quarter 2 - Trimestre 2	27.7	28.0	28.5	27.8	27.3	25.5	28.2	26.5	27.0
	Quarter 3 - Trimestre 3	28.6	29.0	29.1	28.7	28.5	27.2	29.0	27.9	27.8
	Quarter 4 - Trimestre 4	28.3	28.8	28.6	29.1	26.7	27.5	28.8	27.0	27.6
	Annual - Annuel	28.5	29.0	29.1	28.4	27.7	26.8	28.9	27.3	28.0
	2005											
	Quarter 1 - Trimestre 1	26.4	27.1	27.1	26.6	24.6	25.2	27.0	24.9	25.8
	Quarter 2 - Trimestre 2	27.1	28.4	27.5	26.9	23.9	26.4	27.7	25.1	27.1
	Quarter 3 - Trimestre 3	27.7	28.1	28.7	28.1	24.6	27.4	28.4	25.8	26.5
	Quarter 4 - Trimestre 4	26.9	27.6	28.0	26.6	25.4	24.6	27.5	25.1	26.2
	Annual - Annuel	27.1	27.8	27.9	27.1	24.7	25.9	27.7	25.2	26.4
	2006											
	Quarter 1 - Trimestre 1	26.7	27.3	27.4	26.4	26.0	23.2	27.1	24.7	28.2
	Quarter 2 - Trimestre 2	26.2	27.4	26.9	25.5	27.0	21.1	26.8	24.1	27.2
	Quarter 3 - Trimestre 3	27.1	27.6	27.8	27.0	26.9	24.8	27.6	25.9	26.4
	Quarter 4 - Trimestre 4	26.5	27.3	27.0	27.1	25.3	23.8	27.1	24.7	26.4
	Annual - Annuel	26.6	27.4	27.3	26.5	26.3	23.1	27.2	24.8	27.1
	2007											
	Quarter 1 - Trimestre 1	25.5	26.1	26.3	26.2	23.4	23.0	26.2	23.2	25.7
	Quarter 2 - Trimestre 2	27.0	27.4	27.5	27.8	25.0	24.4	27.6	24.8	27.4
	Quarter 3 - Trimestre 3	28.0	28.3	28.0	27.6	28.2	27.4	28.0	27.8	28.2
	Quarter 4 - Trimestre 4	27.2	27.3	27.7	26.2	26.9	26.2	27.3	26.6	28.6
	Annual - Annuel	26.9	27.3	27.4	27.0	25.7	25.3	27.3	25.6	27.4
	2008											
	Quarter 1 - Trimestre 1	27.9	28.3	27.8	26.8	28.9	26.3	27.7	27.8	29.1
	Quarter 2 - Trimestre 2	27.7	28.0	27.7	27.2	28.4	25.5	27.7	27.2	28.6
	Quarter 3 - Trimestre 3	28.2	28.2	28.2	27.5	30.0	26.6	28.1	28.8	28.0
11-91N	Industrial aggregate (excluding unclassified) - Ensemble des industries sauf les entreprises non classifiées											
	2004											
	Quarter 1 - Trimestre 1	30.3	31.1	29.6	29.3	29.6	29.3	31.4	31.0	29.8	29.4	31.1
	Quarter 2 - Trimestre 2	30.5	30.8	29.7	29.8	29.9	29.9	32.2	31.2	29.9	29.9	31.3
	Quarter 3 - Trimestre 3	30.9	31.4	30.1	30.5	30.8	30.3	31.7	31.4	30.5	30.5	31.4
	Quarter 4 - Trimestre 4	30.2	31.4	29.9	30.2	29.6	29.5	31.0	30.4	30.3	29.5	30.5
	Annual - Annuel	30.5	31.2	29.8	29.9	30.0	29.8	31.6	31.0	30.2	29.9	31.1
	2005											
	Quarter 1 - Trimestre 1	29.7	30.3	29.1	29.3	28.7	28.8	30.4	30.2	29.4	28.8	30.2
	Quarter 2 - Trimestre 2	29.9	30.5	29.1	29.3	29.1	29.5	29.3	30.5	29.5	29.3	30.4

Table 12

Quarterly and Annual Estimates of Average Weekly Hours by Enterprise Size of Employment, for Hourly Paid Employees, for Selected Industries, Canada, Provinces and Territories.

(Continued - suite)

Tableau 12

Estimations trimestrielles et annuelles des heures hebdomadaires moyennes par taille d'entreprise selon l'emploi, pour les salariés rémunérés à l'heure, pour une sélection d'industries, Canada, provinces et territoires.

NAICS 2007	Industry	Size - Taille										
		All Sizes - Toutes les tailles	0-4	5-19	20-49	50-99	100-299	300-499	500 +	0-49	50-299	300 +
SCIAN 2007	Industrie											
NOVA SCOTIA - NOUVELLE-ÉCOSSE												
11-91N Industrial aggregate (excluding unclassified) - Ensemble des industries sauf les entreprises non classifiées												
2005												
	Quarter 3 - Trimestre 3	30.7	30.8	29.9	30.1	30.1	30.0	30.7	31.6	30.1	30.1	31.5
	Quarter 4 - Trimestre 4	30.4	30.5	29.5	29.7	29.4	29.3	30.3	31.5	29.8	29.3	31.4
	Annual - Annuel	30.2	30.5	29.4	29.6	29.4	29.4	30.2	31.0	29.7	29.4	30.9
2006												
	Quarter 1 - Trimestre 1	30.3	30.2	29.3	29.4	28.9	29.1	30.2	31.5	29.5	29.0	31.3
	Quarter 2 - Trimestre 2	30.7	30.8	29.5	29.6	29.8	30.1	30.8	31.9	29.8	30.0	31.8
	Quarter 3 - Trimestre 3	30.9	31.2	30.0	30.1	30.2	30.4	31.5	31.6	30.3	30.3	31.6
	Quarter 4 - Trimestre 4	30.2	30.3	29.4	29.8	29.5	29.6	31.3	30.7	29.8	29.6	30.8
	Annual - Annuel	30.5	30.7	29.5	29.7	29.6	29.8	31.0	31.4	29.8	29.7	31.4
2007												
	Quarter 1 - Trimestre 1	29.7	29.6	28.6	29.0	28.4	29.4	30.4	30.6	28.9	28.9	30.6
	Quarter 2 - Trimestre 2	30.0	30.0	29.0	29.3	28.7	29.9	30.3	30.7	29.3	29.4	30.7
	Quarter 3 - Trimestre 3	29.9	30.4	29.4	29.2	29.0	29.7	29.5	30.6	29.5	29.4	30.5
	Quarter 4 - Trimestre 4	29.4	30.0	29.0	28.7	28.1	29.3	29.0	29.9	29.1	28.8	29.8
	Annual - Annuel	29.7	30.0	29.0	29.1	28.6	29.6	29.8	30.5	29.2	29.1	30.4
2008												
	Quarter 1 - Trimestre 1	29.0	29.7	28.4	27.9	27.9	28.7	28.9	29.7	28.5	28.3	29.6
	Quarter 2 - Trimestre 2	29.8	30.2	29.0	28.8	28.8	29.6	30.0	30.5	29.2	29.2	30.4
	Quarter 3 - Trimestre 3	30.4	30.8	29.6	29.4	29.5	30.2	29.9	31.1	29.8	29.9	31.0
NEW BRUNSWICK - NOUVEAU-BRUNSWICK												
23 Construction - Construction												
2004												
	Quarter 1 - Trimestre 1	35.9	34.7	35.2	36.0	36.9	40.6	35.2	38.2	39.0
	Quarter 2 - Trimestre 2	37.8	36.3	36.9	37.4	38.8	43.0	36.8	41.3	40.5
	Quarter 3 - Trimestre 3	39.4	39.2	38.3	38.5	40.7	42.1	38.6	41.5	42.4
	Quarter 4 - Trimestre 4	38.6	38.3	37.7	38.1	39.3	40.5	38.0	39.7	41.3
	Annual - Annuel	38.2	37.4	37.2	37.7	39.2	41.8	37.4	40.5	41.1
2005												
	Quarter 1 - Trimestre 1	36.8	35.5	36.3	36.8	38.0	38.7	36.2	38.3	41.1
	Quarter 2 - Trimestre 2	37.7	37.3	36.9	37.2	37.7	40.2	37.1	38.8	40.2
	Quarter 3 - Trimestre 3	38.6	38.8	38.4	37.6	38.4	39.7	38.3	39.0	40.0
	Quarter 4 - Trimestre 4	38.0	38.2	37.6	37.9	37.3	40.6	37.9	38.5	38.1
	Annual - Annuel	37.9	37.6	37.5	37.4	37.9	39.9	37.5	38.7	39.6
2006												
	Quarter 1 - Trimestre 1	37.5	36.8	36.9	37.3	37.0	38.0	39.9
	Quarter 2 - Trimestre 2	38.2	37.9	37.6	38.1	37.8	38.5	39.8
	Quarter 3 - Trimestre 3	39.3	38.8	39.4	38.9	39.1	39.1	40.7
	Quarter 4 - Trimestre 4	37.6	37.2	37.3	37.7	37.4	37.8	39.1
	Annual - Annuel	38.2	37.8	37.9	38.1	37.9	38.5	39.9
2007												
	Quarter 1 - Trimestre 1	36.3	35.8	36.0	36.3	37.0	35.0	36.1	36.4	38.9
	Quarter 2 - Trimestre 2	38.0	38.3	37.8	37.6	37.9	38.7	37.9	38.2	39.1
	Quarter 3 - Trimestre 3	39.3	39.0	39.4	38.9	39.2	38.8	39.2	39.0	40.4
	Quarter 4 - Trimestre 4	38.8	38.7	39.0	38.3	39.4	38.7	38.7	39.1	39.1
	Annual - Annuel	38.3	38.0	38.2	37.9	38.5	38.2	38.1	38.4	39.5
2008												
	Quarter 1 - Trimestre 1	36.7	36.1	36.1	36.4	37.8	35.3	36.2	36.9	38.9
	Quarter 2 - Trimestre 2	37.1	36.5	36.3	36.4	39.5	36.6	36.4	38.2	39.2
	Quarter 3 - Trimestre 3	38.6	37.7	38.3	38.1	39.0	39.1	38.1	39.0	40.8
31-33 Manufacturing - Fabrication												
2004												
	Quarter 1 - Trimestre 1	37.6	36.4	36.3	36.8	37.3	36.6	38.3	38.2	36.5	36.8	38.3
	Quarter 2 - Trimestre 2	37.0	36.4	37.7	37.3	37.4	36.2	37.3	37.0	37.3	36.6	37.1
	Quarter 3 - Trimestre 3	37.1	36.4	36.8	37.6	37.2	36.5	37.8	37.2	37.1	36.7	37.3
	Quarter 4 - Trimestre 4	37.3	36.7	36.9	37.4	37.6	36.9	36.4	37.6	37.1	37.1	37.4
	Annual - Annuel	37.2	36.5	36.9	37.3	37.3	36.5	37.5	37.5	37.0	36.8	37.5
2005												
	Quarter 1 - Trimestre 1	37.2	35.2	35.4	36.6	37.3	37.4	37.0	37.8	35.9	37.4	37.6
	Quarter 2 - Trimestre 2	37.3	35.6	36.1	37.1	37.0	36.6	38.6	37.6	36.5	36.7	37.9
	Quarter 3 - Trimestre 3	37.8	36.2	36.9	37.6	37.9	37.6	38.4	38.2	37.1	37.7	38.2
	Quarter 4 - Trimestre 4	38.0	36.6	36.6	37.3	37.9	38.0	38.2	38.5	36.9	38.0	38.4
	Annual - Annuel	37.6	35.9	36.3	37.1	37.5	37.4	38.1	38.0	36.6	37.4	38.0
2006												
	Quarter 1 - Trimestre 1	37.4	36.1	35.8	37.1	37.0	37.6	37.3	37.8	36.5	37.5	37.7
	Quarter 2 - Trimestre 2	37.4	36.1	36.2	36.9	37.6	37.2	36.7	38.0	36.6	37.3	37.8
	Quarter 3 - Trimestre 3	37.3	36.5	36.4	37.3	37.3	37.0	37.1	37.7	36.9	37.1	37.6
	Quarter 4 - Trimestre 4	37.6	36.6	36.6	37.5	37.8	38.2	36.6	37.6	37.0	38.1	37.5

Table 12

Quarterly and Annual Estimates of Average Weekly Hours by Enterprise Size of Employment, for Hourly Paid Employees, for Selected Industries, Canada, Provinces and Territories.

(Continued - suite)

Tableau 12

Estimations trimestrielles et annuelles des heures hebdomadaires moyennes par taille d'entreprise selon l'emploi, pour les salariés rémunérés à l'heure, pour une sélection d'industries, Canada, provinces et territoires.

NAICS 2007	Industry	Size - Taille										
		All Sizes - Toutes les tailles	0-4	5-19	20-49	50-99	100-299	300-499	500 +	0-49	50-299	300 +
SCIAN 2007	Industrie											
NEW BRUNSWICK - NOUVEAU-BRUNSWICK												
31-33 Manufacturing - Fabrication												
	2006											
	Annual - Annuel	37.4	36.3	36.3	37.2	37.4	37.5	36.9	37.8	36.7	37.5	37.6
	2007											
	Quarter 1 - Trimestre 1	37.9	36.6	36.8	37.7	38.0	39.2	36.4	37.8	37.2	38.8	37.6
	Quarter 2 - Trimestre 2	37.7	36.3	36.5	37.2	38.0	37.7	36.9	38.1	36.8	37.8	37.9
	Quarter 3 - Trimestre 3	37.2	35.5	36.5	36.9	37.7	37.6	37.5	37.3	36.6	37.6	37.3
	Quarter 4 - Trimestre 4	37.1	36.1	35.9	36.7	37.2	37.5	37.4	37.2	36.3	37.4	37.2
	Annual - Annuel	37.5	36.1	36.4	37.1	37.7	37.9	37.2	37.6	36.7	37.9	37.5
	2008											
	Quarter 1 - Trimestre 1	36.3	35.2	35.3	35.5	36.2	37.9	35.4	36.5	35.4	37.4	36.2
	Quarter 2 - Trimestre 2	36.6	35.9	36.1	36.4	37.2	35.9	36.6	36.9	36.2	36.3	36.8
	Quarter 3 - Trimestre 3	36.4	35.2	35.7	36.2	36.7	35.2	37.7	36.7	35.9	35.7	36.9
41 Wholesale Trade - Commerce de gros												
	2004											
	Quarter 1 - Trimestre 1	36.4	34.7	35.2	36.6	37.3	37.4	39.1	36.8	35.6	37.3	37.0
	Quarter 2 - Trimestre 2	37.5	36.7	36.8	39.1	36.4	37.3	38.5	37.8	37.6	36.7	37.8
	Quarter 3 - Trimestre 3	37.1	36.1	36.2	37.4	35.2	37.4	38.9	38.1	36.6	35.9	38.2
	Quarter 4 - Trimestre 4	36.6	35.9	36.0	36.1	35.9	36.7	38.9	37.4	36.0	36.2	37.4
	Annual - Annuel	36.9	35.9	36.1	37.3	36.1	37.2	38.8	37.5	36.4	36.5	37.6
	2005											
	Quarter 1 - Trimestre 1	34.6	34.5	34.8	34.4	34.0	34.6	35.6	34.8	34.6	34.2	34.8
	Quarter 2 - Trimestre 2	35.3	35.3	35.8	34.8	36.0	34.2	35.0	35.2	35.4	35.2	35.1
	Quarter 3 - Trimestre 3	34.9	34.5	34.2	35.6	33.7	32.7	33.0	36.0	34.7	33.3	35.8
	Quarter 4 - Trimestre 4	34.8	34.6	34.6	34.3	33.7	33.2	34.3	35.7	34.5	33.5	35.6
	Annual - Annuel	34.9	34.7	34.8	34.8	34.4	33.7	34.5	35.4	34.8	34.1	35.3
	2006											
	Quarter 1 - Trimestre 1	35.0	34.7	34.1	34.1	34.2	34.1	34.0	36.4	34.2	34.2	36.2
	Quarter 2 - Trimestre 2	34.5	34.1	34.9	33.4	33.4	33.4	35.3	35.4	34.4	33.4	35.4
	Quarter 3 - Trimestre 3	33.8	33.5	33.8	33.5	33.5	32.6	32.4	34.3	33.7	33.1	34.2
	Quarter 4 - Trimestre 4	32.9	33.3	33.2	33.0	32.2	32.7	31.4	32.9	33.2	32.4	32.8
	Annual - Annuel	34.1	33.9	34.0	33.5	33.3	33.2	33.4	34.8	33.9	33.3	34.7
	2007											
	Quarter 1 - Trimestre 1	33.3	34.1	34.0	33.6	32.6	32.7	31.5	33.0	33.9	32.6	32.8
	Quarter 2 - Trimestre 2	34.3	34.7	35.2	34.6	33.8	33.6	31.4	34.2	34.9	33.7	34.0
	Quarter 3 - Trimestre 3	34.6	35.8	35.8	35.4	32.1	33.7	31.1	34.5	35.7	32.8	34.2
	Quarter 4 - Trimestre 4	33.5	34.4	34.6	33.7	31.8	32.8	31.0	33.4	34.3	32.2	33.2
	Annual - Annuel	34.0	34.8	34.9	34.4	32.6	33.2	31.3	33.8	34.7	32.8	33.6
	2008											
	Quarter 1 - Trimestre 1	32.8	33.2	33.3	33.2	31.3	32.8	32.3	32.7	33.3	32.0	32.7
	Quarter 2 - Trimestre 2	33.4	34.3	34.4	35.0	30.8	32.3	31.5	33.1	34.5	31.6	32.9
	Quarter 3 - Trimestre 3	32.8	33.8	33.3	34.7	31.3	32.3	28.9	32.5	33.8	31.8	32.2
44-45 Retail trade - Commerce de détail												
	2004											
	Quarter 1 - Trimestre 1	27.5	27.0	27.1	28.1	28.8	29.2	34.2	26.7	27.4	29.0	27.1
	Quarter 2 - Trimestre 2	27.4	27.2	27.2	28.6	29.3	29.8	34.7	26.2	27.7	29.5	26.6
	Quarter 3 - Trimestre 3	27.6	27.3	27.3	28.5	28.3	29.8	33.1	26.8	27.7	29.0	27.0
	Quarter 4 - Trimestre 4	26.1	26.9	27.0	28.0	26.4	27.6	33.7	24.5	27.3	26.9	24.8
	Annual - Annuel	27.1	27.1	27.1	28.3	28.1	29.1	34.0	26.0	27.5	28.5	26.3
	2005											
	Quarter 1 - Trimestre 1	25.7	26.5	26.4	26.9	25.9	27.7	26.6	26.6	24.7
	Quarter 2 - Trimestre 2	26.6	27.0	27.1	27.5	27.7	27.5	27.2	27.6	25.7
	Quarter 3 - Trimestre 3	27.2	27.5	27.5	28.3	28.1	28.0	27.8	28.1	26.4
	Quarter 4 - Trimestre 4	27.1	27.2	27.3	28.4	27.7	28.4	27.7	28.0	26.3
	Annual - Annuel	26.7	27.0	27.1	27.8	27.3	27.9	27.3	27.6	25.7
	2006											
	Quarter 1 - Trimestre 1	26.7	26.4	26.6	28.2	27.4	28.3	25.3	25.9	27.1	27.9	25.9
	Quarter 2 - Trimestre 2	27.4	27.0	27.5	28.5	28.2	29.4	24.9	26.7	27.8	28.8	26.6
	Quarter 3 - Trimestre 3	27.6	27.6	27.6	28.8	28.2	28.7	28.9	26.8	28.0	28.5	26.9
	Quarter 4 - Trimestre 4	27.4	27.6	27.5	28.7	27.4	28.7	26.0	26.6	27.9	28.0	26.6
	Annual - Annuel	27.3	27.2	27.3	28.5	27.8	28.8	26.6	26.5	27.7	28.3	26.5
	2007											
	Quarter 1 - Trimestre 1	26.3	26.6	26.5	27.5	26.5	27.5	27.6	25.5	26.9	26.9	25.6
	Quarter 2 - Trimestre 2	27.3	27.6	27.6	28.5	27.6	28.2	29.7	26.3	27.9	27.9	26.4
	Quarter 3 - Trimestre 3	27.8	28.1	28.3	28.9	28.1	29.0	29.1	26.8	28.5	28.5	26.9
	Quarter 4 - Trimestre 4	26.9	27.2	27.3	27.9	27.7	27.8	27.2	26.0	27.5	27.7	26.1
	Annual - Annuel	27.1	27.4	27.4	28.2	27.5	28.1	28.3	26.2	27.7	27.8	26.3
	2008											
	Quarter 1 - Trimestre 1	25.9	26.6	26.6	27.0	26.8	26.4	27.3	25.0	26.8	26.6	25.0
	Quarter 2 - Trimestre 2	27.0	27.4	27.1	28.1	27.3	27.4	29.4	26.4	27.6	27.4	26.5
	Quarter 3 - Trimestre 3	27.6	27.4	27.5	28.4	28.1	28.7	29.7	27.2	27.9	28.4	27.2

Table 12

Quarterly and Annual Estimates of Average Weekly Hours by Enterprise Size of Employment, for Hourly Paid Employees, for Selected Industries, Canada, Provinces and Territories.

(Continued - suite)

Tableau 12

Estimations trimestrielles et annuelles des heures hebdomadaires moyennes par taille d'entreprise selon l'emploi, pour les salariés rémunérés à l'heure, pour une sélection d'industries, Canada, provinces et territoires.

NAICS 2007	Industry	Size - Taille										
		All Sizes - Toutes les tailles	0-4	5-19	20-49	50-99	100-299	300-499	500 +	0-49	50-299	300 +
SCIAN 2007	Industrie											
NEW BRUNSWICK - NOUVEAU-BRUNSWICK												
48-49 Transportation & warehousing - Transport et entreposage												
	2004											
	Quarter 1 - Trimestre 1	36.0	35.8	34.5	36.0	36.5	35.0	35.9	36.7	35.3	35.6	36.6
	Quarter 2 - Trimestre 2	36.0	35.7	34.3	35.4	35.2	35.2	35.3	37.1	35.0	35.2	36.9
	Quarter 3 - Trimestre 3	38.1	37.2	35.8	37.1	37.5	38.3	37.6	39.3	36.6	37.9	39.0
	Quarter 4 - Trimestre 4	38.1	38.6	36.3	37.2	38.6	37.7	37.0	38.8	37.3	38.1	38.5
	Annual - Annuel	37.2	36.9	35.3	36.5	37.0	36.3	36.7	38.1	36.1	36.6	37.9
	2005											
	Quarter 1 - Trimestre 1	36.9	37.7	35.7	36.7	37.6	35.4	35.0	37.4	36.6	36.3	37.1
	Quarter 2 - Trimestre 2	36.5	37.2	36.1	35.8	38.4	34.5	36.1	36.8	36.4	36.0	36.8
	Quarter 3 - Trimestre 3	36.8	37.7	37.7	38.5	39.6	36.0	35.9	36.0	37.9	37.6	36.0
	Quarter 4 - Trimestre 4	36.4	36.6	36.5	37.3	38.5	35.0	35.8	36.5	36.7	36.3	36.4
	Annual - Annuel	36.7	37.3	36.5	37.1	38.6	35.2	35.7	36.7	36.9	36.5	36.6
	2006											
	Quarter 1 - Trimestre 1	36.9	36.0	35.9	36.4	37.7	34.5	38.9	37.8	36.1	35.6	37.9
	Quarter 2 - Trimestre 2	37.3	36.6	36.1	38.1	39.9	34.9	41.9	37.2	36.8	36.8	37.8
	Quarter 3 - Trimestre 3	36.8	37.2	37.1	37.4	38.6	34.5	34.4	37.0	37.2	36.1	36.8
	Quarter 4 - Trimestre 4	36.1	35.2	35.2	36.6	35.9	34.7	34.3	36.8	35.8	35.2	36.6
	Annual - Annuel	36.8	36.4	36.1	37.1	38.0	34.6	37.9	37.1	36.5	35.9	37.2
	2007											
	Quarter 1 - Trimestre 1	35.5	35.2	34.5	34.8	36.6	31.0	36.0	36.6	34.8	33.4	36.5
	Quarter 2 - Trimestre 2	35.1	34.5	34.0	35.3	36.6	31.7	36.3	35.9	34.5	33.7	36.0
	Quarter 3 - Trimestre 3	35.0	35.6	35.4	34.9	37.1	33.3	31.6	35.4	35.3	35.1	34.8
	Quarter 4 - Trimestre 4	35.6	36.2	35.2	36.0	36.1	33.8	33.4	36.1	35.7	34.8	35.8
	Annual - Annuel	35.3	35.4	34.8	35.2	36.6	32.4	33.9	36.0	35.1	34.2	35.8
	2008											
	Quarter 1 - Trimestre 1	36.4	35.9	35.6	34.6	36.4	34.8	36.6	37.4	35.4	35.4	37.3
	Quarter 2 - Trimestre 2	36.7	36.0	35.7	35.9	36.7	35.0	36.3	37.6	35.9	35.6	37.5
	Quarter 3 - Trimestre 3	36.8	37.7	36.7	36.9	37.0	35.9	35.6	36.9	37.1	36.4	36.8
51	Information & cultural industries - Industrie de l'information et industrie culturelle											
	2004											
	Quarter 1 - Trimestre 1	32.0	23.4	26.5	25.7	25.6	35.4	32.3
	Quarter 2 - Trimestre 2	33.7	24.2	27.2	24.7	25.9	36.2	34.6
	Quarter 3 - Trimestre 3	32.2	22.5	25.4	26.2	24.8	34.2	33.3
	Quarter 4 - Trimestre 4	33.8	24.1	26.6	24.5	25.5	32.6	35.3
	Annual - Annuel	32.9	23.6	26.4	25.3	25.4	34.7	33.9
	2005											
	Quarter 1 - Trimestre 1	33.3	26.6	28.1	30.2	28.2	33.3	34.0
	Quarter 2 - Trimestre 2	34.3	27.2	29.7	32.8	29.6	34.5	34.8
	Quarter 3 - Trimestre 3	35.1	26.3	31.0	33.6	30.3	35.9	35.5
	Quarter 4 - Trimestre 4	36.7	28.7	31.2	34.3	31.1	36.1	37.3
	Annual - Annuel	35.1	27.2	30.3	32.8	30.0	35.1	35.6
	2006											
	Quarter 1 - Trimestre 1	34.4	27.7	29.7	32.3	29.8	36.8	34.6
	Quarter 2 - Trimestre 2	35.9	30.6	31.0	34.4	31.8	37.0	36.3
	Quarter 3 - Trimestre 3	36.3	29.0	30.2	31.5	30.2	38.1	36.9
	Quarter 4 - Trimestre 4	37.5	31.4	31.8	24.8	29.7	39.8	38.2
	Annual - Annuel	36.0	29.6	30.8	30.1	30.3	38.0	36.5
	2007											
	Quarter 1 - Trimestre 1	39.1	..	31.9	28.8	40.1
	Quarter 2 - Trimestre 2	37.4	..	30.2	29.5	38.1
	Quarter 3 - Trimestre 3	36.8	..	32.2	27.4	37.7
	Quarter 4 - Trimestre 4	36.4	..	30.9	27.8	37.0
	Annual - Annuel	37.5	..	31.3	28.4	38.3
	2008											
	Quarter 1 - Trimestre 1	35.1	..	29.3	36.6
	Quarter 2 - Trimestre 2	35.1	..	27.4	35.9
	Quarter 3 - Trimestre 3	36.1	..	30.3	36.9
54	Professional, scientific & technical services - Services professionnels, scientifiques et techniques											
	2004											
	Quarter 1 - Trimestre 1	33.1	32.2	32.8	32.8	34.5	34.2	32.6	34.2	33.9
	Quarter 2 - Trimestre 2	32.6	31.7	31.7	31.9	34.3	34.4	31.7	34.3	33.5
	Quarter 3 - Trimestre 3	31.7	31.2	31.5	31.7	33.7	33.0	31.5	33.2	30.8
	Quarter 4 - Trimestre 4	32.0	30.9	32.0	32.9	35.6	34.7	31.8	34.8	29.9
	Annual - Annuel	32.4	31.5	32.0	32.3	34.4	34.1	31.9	34.1	32.2
	2005											
	Quarter 1 - Trimestre 1	30.4	29.5	29.7	32.1	35.3	34.5	30.2	34.7	27.8
	Quarter 2 - Trimestre 2	31.0	30.9	30.9	32.2	34.1	35.5	31.2	35.0	27.2
	Quarter 3 - Trimestre 3	32.5	31.9	32.5	33.1	34.9	36.1	32.4	35.7	29.3

Table 12

Quarterly and Annual Estimates of Average Weekly Hours by Enterprise Size of Employment, for Hourly Paid Employees, for Selected Industries, Canada, Provinces and Territories.

(Continued - suite)

Tableau 12

Estimations trimestrielles et annuelles des heures hebdomadaires moyennes par taille d'entreprise selon l'emploi, pour les salariés rémunérés à l'heure, pour une sélection d'industries, Canada, provinces et territoires.

NAICS 2007	Industry	Size - Taille										
		All Sizes - Toutes les tailles	0-4	5-19	20-49	50-99	100-299	300-499	500 +	0-49	50-299	300 +
SCIAN 2007	Industrie											
NEW BRUNSWICK - NOUVEAU-BRUNSWICK												
54	Professional, scientific & technical services - Services professionnels, scientifiques et techniques											
	2005											
	Quarter 4 - Trimestre 4	34.2	33.7	34.5	35.1	35.8	37.0	34.4	36.7	31.7
	Annual - Annuel	32.1	31.5	31.9	33.2	34.9	35.8	32.0	35.6	29.0
	2006											
	Quarter 1 - Trimestre 1	33.2	32.7	33.4	34.8	33.2	36.0	33.5	35.5	30.7
	Quarter 2 - Trimestre 2	34.0	33.3	33.6	34.6	37.2	37.0	33.7	37.0	32.0
	Quarter 3 - Trimestre 3	33.3	32.4	32.9	33.6	37.3	36.2	32.9	36.6	31.6
	Quarter 4 - Trimestre 4	32.8	32.4	32.5	32.6	36.7	35.0	32.5	35.5	31.2
	Annual - Annuel	33.3	32.7	33.1	33.9	36.5	36.1	33.1	36.2	31.4
	2007											
	Quarter 1 - Trimestre 1	31.3	31.3	30.9	32.2	34.4	32.7	31.3	33.2	29.7
	Quarter 2 - Trimestre 2	31.3	31.1	30.8	32.2	34.7	33.2	31.2	33.7	29.5
	Quarter 3 - Trimestre 3	31.7	31.0	31.5	33.3	33.4	33.1	31.8	33.2	30.6
	Quarter 4 - Trimestre 4	30.9	30.5	31.1	32.6	33.1	34.8	31.2	34.1	27.6
	Annual - Annuel	31.3	30.9	31.1	32.6	33.9	33.3	31.4	33.5	29.4
	2008											
	Quarter 1 - Trimestre 1	31.7	31.5	31.7	33.4	32.6	33.3	32.0	33.0	30.0
	Quarter 2 - Trimestre 2	31.8	31.1	31.6	32.5	33.4	32.6	31.7	33.1	31.5
	Quarter 3 - Trimestre 3	32.5	32.1	32.0	33.5	33.9	32.2	32.4	33.3	32.2
56	Admin. & support, waste managemt. & remediation services - Services admin., soutien, gestion des déchets, assainissem.											
	2004											
	Quarter 1 - Trimestre 1	28.7	29.2	29.4	30.9	29.0	29.9	27.8	27.6	30.0	29.7	27.6
	Quarter 2 - Trimestre 2	29.8	30.7	30.8	31.8	29.9	30.7	30.3	28.6	31.2	30.5	28.7
	Quarter 3 - Trimestre 3	30.0	31.2	31.7	32.3	30.4	30.6	29.9	28.5	31.8	30.6	28.8
	Quarter 4 - Trimestre 4	30.2	32.2	32.4	32.2	30.7	30.4	28.7	29.2	32.3	30.5	29.1
	Annual - Annuel	29.7	30.9	31.1	31.8	29.9	30.4	29.2	28.5	31.3	30.3	28.6
	2005											
	Quarter 1 - Trimestre 1	29.3	30.7	30.3	30.8	29.1	29.5	27.8	28.8	30.6	29.4	28.7
	Quarter 2 - Trimestre 2	29.4	30.3	30.7	30.9	29.6	29.4	29.2	28.7	30.7	29.5	28.8
	Quarter 3 - Trimestre 3	31.3	32.6	32.6	33.0	31.7	31.7	31.8	30.2	32.7	31.7	30.4
	Quarter 4 - Trimestre 4	31.7	32.6	33.0	32.9	31.4	31.7	32.0	31.2	32.9	31.6	31.3
	Annual - Annuel	30.5	31.6	31.8	32.0	30.6	30.6	30.2	29.8	31.8	30.6	29.8
	2006											
	Quarter 1 - Trimestre 1	31.3	31.6	31.8	32.1	32.3	31.1	32.3	30.9	31.9	31.4	31.0
	Quarter 2 - Trimestre 2	32.5	32.3	32.7	32.7	33.1	32.1	34.2	32.5	32.6	32.3	32.6
	Quarter 3 - Trimestre 3	32.4	33.2	33.5	33.2	32.6	32.0	36.4	31.7	33.3	32.2	31.9
	Quarter 4 - Trimestre 4	31.2	32.5	32.9	32.5	32.4	30.7	32.0	30.2	32.7	31.1	30.2
	Annual - Annuel	31.9	32.5	32.8	32.7	32.6	31.5	33.7	31.3	32.7	31.8	31.4
	2007											
	Quarter 1 - Trimestre 1	31.6	31.1	31.5	32.0	31.6	31.8	31.7	31.5	31.6	31.8	31.5
	Quarter 2 - Trimestre 2	32.3	33.3	33.6	33.0	32.8	29.7	31.5	33.3	32.8	32.8	31.4
	Quarter 3 - Trimestre 3	31.3	32.3	33.1	32.0	32.7	31.3	30.6	30.4	32.5	31.6	30.4
	Quarter 4 - Trimestre 4	30.5	32.0	31.6	30.9	31.4	30.2	30.9	29.8	31.5	30.5	29.9
	Annual - Annuel	31.4	32.2	32.5	32.0	32.2	31.5	30.7	30.8	32.3	31.7	30.7
	2008											
	Quarter 1 - Trimestre 1	29.7	30.6	30.0	30.3	30.5	29.8	30.2	30.0	29.3
	Quarter 2 - Trimestre 2	30.7	32.2	31.3	31.3	31.8	30.6	31.5	31.0	30.1
	Quarter 3 - Trimestre 3	31.2	31.5	31.2	31.6	32.6	30.5	31.4	31.1	31.1
62	Health care & social assistance - Soins de santé et assistance sociale											
	2004											
	Quarter 1 - Trimestre 1	31.0	28.2	27.1	25.6	26.0	25.6	27.0	25.8	34.4
	Quarter 2 - Trimestre 2	30.7	27.6	26.0	24.6	25.6	25.2	26.1	25.4	34.0
	Quarter 3 - Trimestre 3	30.6	28.4	26.5	24.8	25.5	25.5	26.6	25.5	33.9
	Quarter 4 - Trimestre 4	30.8	28.2	26.7	25.1	25.6	25.8	26.7	25.7	34.2
	Annual - Annuel	30.8	28.1	26.6	25.0	25.7	25.5	26.6	25.6	34.1
	2005											
	Quarter 1 - Trimestre 1	31.3	27.6	26.7	26.0	27.5	27.8	26.8	27.7	34.2
	Quarter 2 - Trimestre 2	30.9	26.8	25.8	24.8	26.3	26.6	25.9	26.5	34.1
	Quarter 3 - Trimestre 3	31.5	27.7	26.7	25.9	27.5	28.3	26.8	27.9	34.3
	Quarter 4 - Trimestre 4	31.8	27.6	26.7	25.9	27.1	27.7	26.7	27.4	35.2
	Annual - Annuel	31.4	27.4	26.5	25.7	27.1	27.6	26.5	27.4	34.4
	2006											
	Quarter 1 - Trimestre 1	31.0	27.3	25.8	24.7	25.6	25.9	25.9	25.8	34.7
	Quarter 2 - Trimestre 2	31.6	27.5	26.5	25.7	25.9	26.6	26.6	26.3	35.0
	Quarter 3 - Trimestre 3	30.9	27.4	25.6	24.5	25.8	26.0	25.9	25.9	34.2
	Quarter 4 - Trimestre 4	30.8	27.9	25.3	24.3	25.8	26.3	25.8	26.0	34.1
	Annual - Annuel	31.1	27.6	25.8	24.8	25.8	26.2	26.1	26.0	34.5

Table 12

Quarterly and Annual Estimates of Average Weekly Hours by Enterprise Size of Employment, for Hourly Paid Employees, for Selected Industries, Canada, Provinces and Territories.

(Continued - suite)

Tableau 12

Estimations trimestrielles et annuelles des heures hebdomadaires moyennes par taille d'entreprise selon l'emploi, pour les salariés rémunérés à l'heure, pour une sélection d'industries, Canada, provinces et territoires.

NAICS 2007	Industry	Size - Taille										
		All Sizes - Toutes les tailles	0-4	5-19	20-49	50-99	100-299	300-499	500 +	0-49	50-299	300 +
NEW BRUNSWICK - NOUVEAU-BRUNSWICK												
62	Health care & social assistance - Soins de santé et assistance sociale											
	2007											
	Quarter 1 - Trimestre 1	30.1	28.8	25.3	24.3	25.6	26.0	26.0	25.8	32.9
	Quarter 2 - Trimestre 2	30.7	26.9	24.8	24.4	25.2	25.9	25.3	25.6	34.5
	Quarter 3 - Trimestre 3	30.5	28.3	25.1	24.0	25.3	25.9	25.8	25.6	34.1
	Quarter 4 - Trimestre 4	30.3	27.7	25.2	24.1	25.3	26.1	25.6	25.7	34.0
	Annual - Annuel	30.4	27.9	25.1	24.2	25.3	26.0	25.7	25.7	33.9
	2008											
	Quarter 1 - Trimestre 1	30.9	28.1	24.8	23.9	24.8	25.6	25.5	25.2	35.1
	Quarter 2 - Trimestre 2	30.7	29.5	25.8	24.9	24.7	25.2	26.7	24.9	33.8
	Quarter 3 - Trimestre 3	30.7	30.0	26.3	25.4	25.3	25.5	27.2	25.4	33.5
72	Accommodation & food services - Hébergement et services de restauration											
	2004											
	Quarter 1 - Trimestre 1	22.3	22.6	21.7	21.5	22.5	21.8	21.7	22.2	24.5
	Quarter 2 - Trimestre 2	23.0	23.4	22.2	21.9	22.6	23.3	22.2	22.9	25.4
	Quarter 3 - Trimestre 3	24.3	25.8	23.8	23.5	23.7	24.3	23.8	24.0	26.6
	Quarter 4 - Trimestre 4	22.6	23.4	21.9	21.5	22.2	22.3	21.8	22.3	25.1
	Annual - Annuel	23.1	24.0	22.4	22.1	22.8	23.0	22.4	22.9	25.4
	2005											
	Quarter 1 - Trimestre 1	22.5	22.6	21.7	21.5	22.5	22.1	21.7	22.3	25.2
	Quarter 2 - Trimestre 2	22.4	22.9	21.7	21.4	21.8	22.4	21.7	22.1	24.8
	Quarter 3 - Trimestre 3	23.5	24.0	22.9	22.7	22.8	23.5	22.9	23.1	26.1
	Quarter 4 - Trimestre 4	22.1	22.4	21.3	21.4	21.4	21.8	21.5	21.6	25.1
	Annual - Annuel	22.7	23.0	21.9	21.8	22.1	22.5	22.0	22.3	25.3
	2006											
	Quarter 1 - Trimestre 1	22.9	23.0	22.0	22.1	22.4	22.6	22.2	22.5	25.4
	Quarter 2 - Trimestre 2	23.2	23.9	22.2	21.8	22.0	23.8	22.2	22.9	26.8
	Quarter 3 - Trimestre 3	24.6	25.7	24.0	23.8	23.6	24.6	24.0	24.1	27.1
	Quarter 4 - Trimestre 4	24.3	24.5	23.4	23.4	23.5	24.5	23.5	24.0	27.2
	Annual - Annuel	23.8	24.3	22.9	22.8	22.9	23.9	23.0	23.4	26.6
	2007											
	Quarter 1 - Trimestre 1	23.3	23.3	22.1	21.8	22.9	22.7	22.1	22.8	27.2
	Quarter 2 - Trimestre 2	23.4	24.0	22.4	22.1	22.4	23.2	22.4	22.8	27.1
	Quarter 3 - Trimestre 3	23.4	23.9	22.5	22.1	22.3	22.8	22.5	22.5	27.1
	Quarter 4 - Trimestre 4	22.8	23.3	21.8	21.4	21.8	21.9	21.8	21.9	26.1
	Annual - Annuel	23.3	23.6	22.2	21.9	22.3	22.7	22.2	22.5	26.8
	2008											
	Quarter 1 - Trimestre 1	22.6	22.5	21.5	21.2	22.0	22.1	23.6	27.1	21.5	22.0	26.2
	Quarter 2 - Trimestre 2	23.0	23.4	22.2	21.8	22.3	23.5	23.3	26.5	22.2	22.8	25.6
	Quarter 3 - Trimestre 3	24.0	25.3	23.6	23.2	23.5	24.6	24.5	25.7	23.6	23.9	25.4
81	Other services (except public administration) - Autres services, sauf les administrations publiques											
	2004											
	Quarter 1 - Trimestre 1	30.8	32.1	31.8	29.3	28.8	24.8	31.4	26.3	31.9
	Quarter 2 - Trimestre 2	29.8	30.5	30.8	27.8	29.1	24.3	30.2	26.0	31.1
	Quarter 3 - Trimestre 3	30.7	31.0	31.3	28.9	30.4	26.1	30.8	28.2	32.7
	Quarter 4 - Trimestre 4	30.4	31.1	31.0	28.8	29.9	24.4	30.6	26.9	32.0
	Annual - Annuel	30.4	31.1	31.2	28.7	29.5	24.9	30.8	26.7	31.9
	2005											
	Quarter 1 - Trimestre 1	29.1	30.1	29.8	27.3	29.6
	Quarter 2 - Trimestre 2	29.0	30.7	29.6	26.8	29.6
	Quarter 3 - Trimestre 3	29.9	30.3	30.8	28.7	30.2
	Quarter 4 - Trimestre 4	28.9	29.7	30.1	27.3	29.4
	Annual - Annuel	29.2	30.2	30.1	27.6	29.7
	2006											
	Quarter 1 - Trimestre 1	28.5	28.9	29.4	28.5	26.5	19.9	29.1	22.3	30.6
	Quarter 2 - Trimestre 2	28.3	29.5	29.1	27.8	27.7	17.4	29.1	21.1	30.8
	Quarter 3 - Trimestre 3	29.6	29.8	30.1	28.9	30.0	23.9	29.8	27.0	31.3
	Quarter 4 - Trimestre 4	28.8	29.7	29.4	27.8	29.4	22.3	29.3	24.9	30.1
	Annual - Annuel	28.8	29.5	29.5	28.2	28.7	20.8	29.3	23.9	30.7
	2007											
	Quarter 1 - Trimestre 1	27.6	28.8	28.2	27.1	28.3
	Quarter 2 - Trimestre 2	29.4	30.8	29.9	28.5	30.1
	Quarter 3 - Trimestre 3	30.4	31.5	30.7	29.9	30.9
	Quarter 4 - Trimestre 4	30.1	31.2	30.6	28.6	30.6
	Annual - Annuel	29.4	30.6	29.9	28.5	30.0
	2008											
	Quarter 1 - Trimestre 1	30.7	31.6	31.0	29.7	29.5	26.7	31.1	27.8	31.0
	Quarter 2 - Trimestre 2	30.7	31.4	30.7	30.5	30.5	28.1	31.0	29.2	30.8

Table 12

Quarterly and Annual Estimates of Average Weekly Hours by Enterprise Size of Employment, for Hourly Paid Employees, for Selected Industries, Canada, Provinces and Territories.

(Continued - suite)

Tableau 12

Estimations trimestrielles et annuelles des heures hebdomadaires moyennes par taille d'entreprise selon l'emploi, pour les salariés rémunérés à l'heure, pour une sélection d'industries, Canada, provinces et territoires.

NAICS 2007	Industry	Size - Taille										
		All Sizes - Toutes les tailles	0-4	5-19	20-49	50-99	100-299	300-499	500 +	0-49	50-299	300 +
SCIAN 2007	Industrie											
NEW BRUNSWICK - NOUVEAU-BRUNSWICK												
81	Other services (except public administration) - Autres services, sauf les administration publiques											
	2008											
	Quarter 3 - Trimestre 3	30.9	31.7	31.1	30.4	30.5	27.4	31.2	28.9	30.9
11-91N Industrial aggregate (excluding unclassified) - Ensemble des industries sauf les entreprises non classifiées												
	2004											
	Quarter 1 - Trimestre 1	31.1	30.3	28.9	28.9	29.6	30.1	34.0	33.0	29.2	29.9	33.1
	Quarter 2 - Trimestre 2	31.2	30.3	29.3	29.4	29.7	31.3	34.1	32.6	29.5	30.6	32.8
	Quarter 3 - Trimestre 3	31.6	31.6	30.1	30.2	30.1	31.7	34.5	32.7	30.5	31.0	32.8
	Quarter 4 - Trimestre 4	31.1	31.4	29.6	29.5	29.8	30.9	33.1	32.1	30.0	30.4	32.2
	Annual - Annuel	31.2	30.9	29.5	29.5	29.8	31.1	34.0	32.6	29.8	30.5	32.7
	2005											
	Quarter 1 - Trimestre 1	30.4	30.1	28.7	28.6	29.2	30.5	32.7	31.7	29.0	29.9	31.8
	Quarter 2 - Trimestre 2	30.7	30.3	29.0	28.8	29.5	30.9	33.8	32.0	29.2	30.3	32.2
	Quarter 3 - Trimestre 3	31.5	31.4	30.2	30.2	30.6	32.2	34.6	32.2	30.5	31.5	32.5
	Quarter 4 - Trimestre 4	31.3	30.9	29.7	29.6	29.5	31.3	35.0	32.7	29.9	30.5	32.9
	Annual - Annuel	31.0	30.7	29.4	29.3	29.7	31.3	34.1	32.2	29.7	30.6	32.3
	2006											
	Quarter 1 - Trimestre 1	30.7	30.2	28.9	28.9	29.0	30.2	33.0	32.4	29.2	29.7	32.4
	Quarter 2 - Trimestre 2	31.4	31.0	29.5	29.4	29.9	31.2	33.1	33.1	29.8	30.6	33.1
	Quarter 3 - Trimestre 3	31.8	31.8	30.5	30.3	30.9	31.8	33.8	32.9	30.7	31.4	33.0
	Quarter 4 - Trimestre 4	31.3	31.2	29.6	29.7	29.8	31.5	32.2	32.6	30.0	30.8	32.6
	Annual - Annuel	31.3	31.1	29.7	29.6	30.0	31.2	33.1	32.7	30.0	30.7	32.8
	2007											
	Quarter 1 - Trimestre 1	30.5	30.3	28.6	28.4	29.2	30.7	31.0	32.2	28.9	30.0	32.1
	Quarter 2 - Trimestre 2	31.1	30.9	29.3	29.1	29.8	31.2	32.6	32.7	29.6	30.6	32.7
	Quarter 3 - Trimestre 3	31.3	31.4	30.2	29.6	29.7	31.4	33.3	32.4	30.3	30.6	32.5
	Quarter 4 - Trimestre 4	30.7	31.2	29.6	28.9	29.1	30.8	32.2	31.9	29.7	30.1	31.9
	Annual - Annuel	30.9	31.0	29.5	29.0	29.5	31.0	32.4	32.3	29.6	30.4	32.3
	2008											
	Quarter 1 - Trimestre 1	30.3	30.6	28.7	28.0	28.3	29.8	31.5	31.9	28.9	29.1	31.9
	Quarter 2 - Trimestre 2	30.8	31.0	29.4	29.0	29.3	30.5	32.3	32.2	29.6	30.0	32.2
	Quarter 3 - Trimestre 3	31.4	31.8	30.5	29.9	30.1	31.4	33.4	32.3	30.6	30.8	32.4
QUÉBEC												
11	Forestry, logging & support - Foresterie, exploitation et soutien											
	2004											
	Quarter 1 - Trimestre 1	39.8	37.9	39.5
	Quarter 2 - Trimestre 2	38.6	36.4	38.0
	Quarter 3 - Trimestre 3	37.5	35.5	36.4
	Quarter 4 - Trimestre 4	37.4	36.2	37.4
	Annual - Annuel	38.2	36.5	37.8
	2005											
	Quarter 1 - Trimestre 1	37.6	36.5	37.9	37.8	37.8	39.1	37.5	38.4	37.1
	Quarter 2 - Trimestre 2	35.1	33.5	34.5	35.0	35.2	36.4	34.4	35.7	36.2
	Quarter 3 - Trimestre 3	36.5	34.4	35.6	36.2	36.8	38.0	35.6	37.4	37.3
	Quarter 4 - Trimestre 4	37.3	35.7	36.9	37.5	38.2	38.5	36.8	38.4	37.2
	Annual - Annuel	36.6	35.1	36.3	36.6	37.0	38.1	36.1	37.5	36.9
	2006											
	Quarter 1 - Trimestre 1	37.2	36.4	37.1	37.3	36.9	38.1	37.0	37.6	37.6
	Quarter 2 - Trimestre 2	34.1	32.6	33.3	33.7	33.9	34.1	33.2	34.0	36.5
	Quarter 3 - Trimestre 3	39.4	38.3	38.5	38.9	39.3	39.4	38.6	39.3	41.5
	Quarter 4 - Trimestre 4	37.8	36.6	36.9	37.3	37.6	37.7	36.9	37.6	40.8
	Annual - Annuel	37.3	36.0	36.6	37.0	37.5	37.7	36.6	37.6	39.2
	2007											
	Quarter 1 - Trimestre 1	37.8	35.9	36.4	37.1	38.0	39.0	36.5	38.5	42.0
	Quarter 2 - Trimestre 2	37.7	36.4	36.7	37.4	38.0	38.2	36.8	38.1	39.5
	Quarter 3 - Trimestre 3	39.8	39.2	39.4	39.5	39.7	39.9	39.4	39.8	41.1
	Quarter 4 - Trimestre 4	40.5	39.3	39.9	40.1	40.3	40.8	39.8	40.5	42.9
	Annual - Annuel	39.1	37.7	38.2	38.7	39.3	39.7	38.2	39.5	41.2
	2008											
	Quarter 1 - Trimestre 1	43.3	42.2	42.5	42.7	42.5	43.3	46.0
	Quarter 2 - Trimestre 2	41.3	40.1	40.5	40.8	40.5	41.7	43.1
	Quarter 3 - Trimestre 3	42.2	43.0	42.8	42.5	42.7	42.0	41.5
23	Construction - Construction											
	2004											
	Quarter 1 - Trimestre 1	37.7	36.6	37.3	38.1	38.5	39.5	38.4	39.2	37.3	39.0	39.1

Table 12

Quarterly and Annual Estimates of Average Weekly Hours by Enterprise Size of Employment, for Hourly Paid Employees, for Selected Industries, Canada, Provinces and Territories.

(Continued - suite)

Tableau 12

Estimations trimestrielles et annuelles des heures hebdomadaires moyennes par taille d'entreprise selon l'emploi, pour les salariés rémunérés à l'heure, pour une sélection d'industries, Canada, provinces et territoires.

NAICS 2007	Industry	Size - Taille										
		All Sizes - Toutes les tailles	0-4	5-19	20-49	50-99	100-299	300-499	500 +	0-49	50-299	300 +
SCIAN 2007	Industrie											
QUÉBEC												
23	Construction - Construction											
	2004											
	Quarter 2 - Trimestre 2	39.2	38.1	38.5	39.5	40.1	41.4	40.9	42.3	38.7	40.7	41.9
	Quarter 3 - Trimestre 3	40.5	39.1	39.3	40.6	41.6	42.4	45.0	45.2	39.6	41.9	45.1
	Quarter 4 - Trimestre 4	40.1	38.5	39.2	40.5	41.0	42.5	44.2	45.1	39.3	41.7	44.8
	Annual - Annuel	39.5	38.2	38.7	39.8	40.5	41.6	43.4	43.3	38.8	41.0	43.3
	2005											
	Quarter 1 - Trimestre 1	38.7	36.9	38.0	39.6	40.2	41.0	44.4	42.5	38.0	40.6	43.1
	Quarter 2 - Trimestre 2	38.7	36.9	37.6	39.0	40.3	41.4	41.0	44.7	37.8	40.8	43.6
	Quarter 3 - Trimestre 3	39.7	37.7	38.4	39.8	41.4	42.6	45.6	45.5	38.5	42.0	45.5
	Quarter 4 - Trimestre 4	39.5	37.6	38.4	39.7	40.7	42.2	43.1	44.0	38.5	41.5	43.7
	Annual - Annuel	39.2	37.3	38.1	39.5	40.7	41.9	43.6	44.4	38.2	41.3	44.2
	2006											
	Quarter 1 - Trimestre 1	39.4	37.4	38.4	39.8	40.9	42.8	42.9	43.7	38.4	41.8	43.5
	Quarter 2 - Trimestre 2	39.0	37.5	37.9	39.3	40.0	42.4	42.8	42.4	38.1	41.1	42.5
	Quarter 3 - Trimestre 3	39.7	38.3	38.6	39.8	41.0	42.5	43.5	43.0	38.8	41.7	43.2
	Quarter 4 - Trimestre 4	38.4	36.9	37.5	38.7	39.9	40.6	42.0	41.3	37.6	40.2	41.5
	Annual - Annuel	39.1	37.5	38.1	39.4	40.4	42.0	42.9	42.6	38.2	41.2	42.7
	2007											
	Quarter 1 - Trimestre 1	37.8	36.0	37.0	38.4	39.2	40.4	42.3	40.7	37.0	39.8	41.1
	Quarter 2 - Trimestre 2	39.3	37.8	38.3	39.6	40.9	42.3	42.5	42.6	38.5	41.6	42.6
	Quarter 3 - Trimestre 3	40.4	38.5	38.9	40.6	42.3	43.8	45.5	44.1	39.2	43.0	44.6
	Quarter 4 - Trimestre 4	40.0	38.3	38.7	40.1	41.6	43.6	42.0	43.0	39.0	42.6	42.6
	Annual - Annuel	39.5	37.7	38.3	39.8	41.2	42.7	43.2	42.7	38.5	41.9	42.8
	2008											
	Quarter 1 - Trimestre 1	38.4	37.1	37.5	38.7	39.6	41.8	41.2	39.5	37.7	40.5	40.1
	Quarter 2 - Trimestre 2	39.1	38.1	37.9	39.1	40.1	42.1	41.7	41.4	38.3	41.0	41.5
	Quarter 3 - Trimestre 3	39.9	38.7	38.7	39.8	41.1	42.8	42.8	42.2	39.0	41.9	42.4
31-33	Manufacturing - Fabrication											
	2004											
	Quarter 1 - Trimestre 1	38.4	36.5	36.7	37.3	37.6	38.2	38.6	39.5	37.0	37.9	39.3
	Quarter 2 - Trimestre 2	38.2	36.4	36.5	37.3	37.6	37.9	38.3	39.2	36.9	37.8	39.1
	Quarter 3 - Trimestre 3	37.8	36.1	36.2	36.9	37.3	37.6	38.2	38.8	36.6	37.5	38.7
	Quarter 4 - Trimestre 4	37.6	36.1	36.0	36.6	36.9	37.4	37.4	38.7	36.3	37.2	38.5
	Annual - Annuel	38.0	36.3	36.4	37.0	37.4	37.8	38.1	39.0	36.7	37.6	38.9
	2005											
	Quarter 1 - Trimestre 1	37.8	36.2	36.2	36.9	37.2	37.6	38.0	38.7	36.6	37.4	38.6
	Quarter 2 - Trimestre 2	37.5	36.3	36.2	36.7	36.9	37.2	37.9	38.4	36.5	37.1	38.3
	Quarter 3 - Trimestre 3	37.5	36.5	36.5	36.9	37.0	37.2	37.5	38.4	36.7	37.2	38.3
	Quarter 4 - Trimestre 4	37.4	36.6	36.5	36.8	36.9	36.9	37.5	38.4	36.7	36.9	38.2
	Annual - Annuel	37.6	36.4	36.4	36.8	37.0	37.2	37.7	38.5	36.6	37.1	38.4
	2006											
	Quarter 1 - Trimestre 1	37.1	35.8	36.0	36.3	36.6	36.7	37.1	38.0	36.1	36.7	37.9
	Quarter 2 - Trimestre 2	37.2	36.3	36.3	36.5	36.7	36.9	37.3	38.0	36.4	36.8	37.9
	Quarter 3 - Trimestre 3	37.8	37.3	37.2	37.3	37.4	37.4	37.7	38.5	37.3	37.4	38.4
	Quarter 4 - Trimestre 4	38.0	37.5	37.3	37.4	37.7	37.5	37.9	38.8	37.4	37.6	38.7
	Annual - Annuel	37.5	36.7	36.7	36.9	37.1	37.1	37.5	38.3	36.8	37.1	38.2
	2007											
	Quarter 1 - Trimestre 1	38.3	37.9	37.7	37.8	38.1	37.9	38.8	38.7	37.8	38.0	38.7
	Quarter 2 - Trimestre 2	38.3	38.0	37.7	37.8	38.0	38.0	39.2	38.8	37.8	38.0	38.8
	Quarter 3 - Trimestre 3	37.9	37.0	37.0	37.2	37.6	37.6	38.5	38.6	37.1	37.6	38.6
	Quarter 4 - Trimestre 4	37.9	37.4	36.9	37.0	37.2	37.3	38.2	38.9	37.0	37.3	38.8
	Annual - Annuel	38.1	37.6	37.3	37.4	37.7	37.7	38.7	38.7	37.4	37.7	38.7
	2008											
	Quarter 1 - Trimestre 1	37.5	37.0	36.4	36.5	36.7	37.0	37.6	38.5	36.5	36.9	38.4
	Quarter 2 - Trimestre 2	37.6	37.5	36.7	36.9	37.0	37.1	37.8	38.4	36.9	37.1	38.3
	Quarter 3 - Trimestre 3	37.4	36.7	36.3	36.5	36.7	36.8	37.5	38.4	36.4	36.7	38.3
41	Wholesale Trade - Commerce de gros											
	2004											
	Quarter 1 - Trimestre 1	34.0	32.8	33.6	34.3	33.9	34.4	33.7	34.5	33.7	34.1	34.4
	Quarter 2 - Trimestre 2	33.9	32.6	33.5	34.0	33.9	34.0	34.4	34.6	33.5	34.0	34.6
	Quarter 3 - Trimestre 3	33.7	32.7	33.4	33.7	33.8	33.7	35.2	33.9	33.4	33.7	34.1
	Quarter 4 - Trimestre 4	33.6	32.9	33.5	33.6	33.6	33.8	34.9	33.8	33.4	33.7	34.0
	Annual - Annuel	33.8	32.8	33.5	33.9	33.8	33.9	34.5	34.2	33.5	33.9	34.2
	2005											
	Quarter 1 - Trimestre 1	32.4	31.8	32.5	32.4	31.7	32.4	34.9	32.4	32.3	32.1	32.7
	Quarter 2 - Trimestre 2	32.5	32.0	32.6	32.5	32.0	32.3	34.5	32.8	32.4	32.1	33.1
	Quarter 3 - Trimestre 3	32.1	31.5	31.9	32.0	31.4	32.0	34.0	32.8	31.9	31.7	33.0
	Quarter 4 - Trimestre 4	32.7	32.2	32.7	32.7	32.4	32.7	34.5	32.8	32.6	32.5	33.0
	Annual - Annuel	32.4	31.9	32.4	32.4	31.9	32.3	34.5	32.7	32.3	32.1	33.0

Table 12

Quarterly and Annual Estimates of Average Weekly Hours by Enterprise Size of Employment, for Hourly Paid Employees, for Selected Industries, Canada, Provinces and Territories.

(Continued - suite)

Tableau 12

Estimations trimestrielles et annuelles des heures hebdomadaires moyennes par taille d'entreprise selon l'emploi, pour les salariés rémunérés à l'heure, pour une sélection d'industries, Canada, provinces et territoires.

NAICS 2007	Industry	Size - Taille										
		All Sizes - Toutes les tailles	0-4	5-19	20-49	50-99	100-299	300-499	500 +	0-49	50-299	300 +
SCIAN 2007	Industrie											
QUÉBEC												
41	Wholesale Trade - Commerce de gros											
	2006											
	Quarter 1 - Trimestre 1	32.6	32.1	32.5	32.7	32.4	32.5	34.6	32.8	32.5	32.5	33.0
	Quarter 2 - Trimestre 2	32.2	31.4	32.2	32.2	32.0	32.0	34.0	32.3	32.1	32.0	32.6
	Quarter 3 - Trimestre 3	31.9	31.2	31.9	32.0	31.6	32.2	33.2	32.0	31.8	31.9	32.2
	Quarter 4 - Trimestre 4	31.2	30.9	31.2	31.1	30.9	31.4	32.1	31.0	31.1	31.2	31.2
	Annual - Annuel	32.0	31.4	32.0	32.0	31.8	32.0	33.5	32.1	31.9	31.9	32.3
	2007											
	Quarter 1 - Trimestre 1	31.7	31.3	31.9	31.8	31.6	31.6	32.4	31.4	31.7	31.6	31.6
	Quarter 2 - Trimestre 2	31.7	31.4	31.8	31.8	31.4	31.8	32.3	31.8	31.7	31.6	31.9
	Quarter 3 - Trimestre 3	32.4	32.7	32.7	32.6	32.2	32.0	32.3	32.4	32.7	32.1	32.4
	Quarter 4 - Trimestre 4	31.7	31.9	32.0	31.8	31.6	31.2	31.7	31.8	31.9	31.4	31.7
	Annual - Annuel	31.9	31.9	32.1	32.0	31.8	31.6	32.2	31.9	32.0	31.7	31.9
	2008											
	Quarter 1 - Trimestre 1	31.1	31.0	31.3	31.2	30.8	30.7	31.7	31.3	31.2	30.8	31.3
	Quarter 2 - Trimestre 2	31.7	31.9	31.9	31.7	31.5	31.2	32.1	31.6	31.8	31.4	31.7
	Quarter 3 - Trimestre 3	32.2	31.7	31.9	32.1	32.0	31.9	32.5	33.1	31.9	31.9	33.0
44-45	Retail trade - Commerce de détail											
	2004											
	Quarter 1 - Trimestre 1	26.2	26.3	26.5	26.7	26.3	25.8	24.6	26.0	26.5	26.1	25.9
	Quarter 2 - Trimestre 2	26.6	26.6	26.8	27.3	26.7	26.3	26.1	26.3	26.9	26.5	26.3
	Quarter 3 - Trimestre 3	26.7	26.6	26.7	27.2	26.8	26.3	25.7	26.7	26.9	26.6	26.7
	Quarter 4 - Trimestre 4	25.8	26.4	26.6	27.0	26.1	25.9	25.3	24.7	26.7	26.0	24.7
	Annual - Annuel	26.3	26.5	26.6	27.1	26.5	26.1	25.4	25.9	26.8	26.3	25.8
	2005											
	Quarter 1 - Trimestre 1	25.6	26.4	26.1	26.6	25.8	25.7	24.9	24.8	26.3	25.8	24.8
	Quarter 2 - Trimestre 2	26.1	26.6	26.4	26.9	26.3	26.3	26.6	25.4	26.6	26.3	25.5
	Quarter 3 - Trimestre 3	26.5	26.5	26.6	27.2	26.6	26.5	26.9	26.0	26.8	26.6	26.0
	Quarter 4 - Trimestre 4	26.4	26.5	26.6	27.2	26.7	26.5	26.6	25.9	26.8	26.6	26.0
	Annual - Annuel	26.2	26.5	26.4	27.0	26.4	26.3	26.3	25.5	26.6	26.3	25.6
	2006											
	Quarter 1 - Trimestre 1	26.1	25.9	26.0	26.9	26.5	26.2	26.6	25.7	26.3	26.4	25.7
	Quarter 2 - Trimestre 2	26.8	26.7	26.7	27.3	27.1	27.1	27.5	26.4	26.9	27.1	26.5
	Quarter 3 - Trimestre 3	26.9	27.1	26.8	27.4	27.4	27.3	26.9	26.6	27.1	27.3	26.6
	Quarter 4 - Trimestre 4	26.7	27.1	26.8	27.2	27.1	26.9	26.9	26.2	27.0	27.0	26.3
	Annual - Annuel	26.6	26.7	26.6	27.2	27.0	26.9	27.0	26.2	26.8	26.9	26.3
	2007											
	Quarter 1 - Trimestre 1	25.6	25.7	25.5	25.9	25.9	25.6	25.9	25.3	25.7	25.7	25.3
	Quarter 2 - Trimestre 2	26.3	26.6	26.5	27.0	26.7	26.2	26.8	25.7	26.7	26.5	25.8
	Quarter 3 - Trimestre 3	26.6	27.1	26.9	27.3	26.8	26.2	27.2	26.1	27.1	26.5	26.1
	Quarter 4 - Trimestre 4	25.9	26.5	26.1	26.3	25.9	25.6	26.8	25.7	26.2	25.7	25.7
	Annual - Annuel	26.1	26.5	26.3	26.7	26.3	25.9	26.7	25.7	26.4	26.1	25.8
	2008											
	Quarter 1 - Trimestre 1	25.3	26.1	25.9	25.9	25.2	24.8	26.2	24.9	25.9	25.0	24.9
	Quarter 2 - Trimestre 2	26.4	27.0	26.7	26.4	26.2	26.0	27.0	26.2	26.7	26.1	26.3
	Quarter 3 - Trimestre 3	26.9	27.4	26.8	26.8	26.8	26.3	27.8	27.1	26.9	26.5	27.1
48-49	Transportation & warehousing - Transport et entreposage											
	2004											
	Quarter 1 - Trimestre 1	35.0	34.0	33.7	33.4	33.2	34.6	36.9	37.0	33.7	34.0	37.0
	Quarter 2 - Trimestre 2	35.0	34.1	33.4	33.2	33.3	34.4	35.1	37.4	33.5	33.9	37.2
	Quarter 3 - Trimestre 3	36.7	35.5	35.0	34.7	35.1	36.5	36.6	39.0	35.0	35.9	38.8
	Quarter 4 - Trimestre 4	36.7	36.6	35.6	35.5	35.2	36.1	36.5	38.4	35.8	35.7	38.2
	Annual - Annuel	35.9	35.1	34.5	34.2	34.2	35.4	36.3	38.0	34.5	34.9	37.8
	2005											
	Quarter 1 - Trimestre 1	35.9	36.0	35.5	35.4	35.0	35.7	36.3	36.6	35.6	35.4	36.6
	Quarter 2 - Trimestre 2	36.3	36.0	35.8	35.8	35.6	36.1	36.1	37.0	35.8	35.9	36.9
	Quarter 3 - Trimestre 3	37.0	36.7	36.5	36.3	36.3	36.7	36.0	37.8	36.5	36.5	37.7
	Quarter 4 - Trimestre 4	37.1	35.2	35.4	35.9	35.8	36.1	38.2	39.1	35.5	36.0	39.0
	Annual - Annuel	36.6	36.0	35.8	35.9	35.6	36.1	36.5	37.7	35.9	35.9	37.5
	2006											
	Quarter 1 - Trimestre 1	37.2	34.7	35.8	36.5	36.9	37.4	38.8	38.3	35.7	37.1	38.4
	Quarter 2 - Trimestre 2	37.8	36.2	37.2	37.9	38.2	38.6	38.4	37.8	37.2	38.5	37.9
	Quarter 3 - Trimestre 3	37.2	36.6	36.9	36.9	37.3	37.4	37.0	37.4	36.8	37.4	37.4
	Quarter 4 - Trimestre 4	36.1	35.2	35.0	35.5	35.6	35.6	38.5	36.9	35.2	35.6	37.0
	Annual - Annuel	37.0	35.7	36.3	36.7	37.0	37.2	38.2	37.6	36.3	37.1	37.6
	2007											
	Quarter 1 - Trimestre 1	35.8	34.3	34.4	34.7	35.0	35.2	37.2	37.1	34.5	35.1	37.1
	Quarter 2 - Trimestre 2	36.0	34.1	34.4	35.4	36.1	35.7	36.3	37.3	34.7	35.9	37.2
	Quarter 3 - Trimestre 3	36.1	34.8	35.1	35.5	35.8	35.8	35.0	37.1	35.2	35.8	36.9
	Quarter 4 - Trimestre 4	36.9	35.0	35.4	36.6	37.0	36.3	36.1	38.1	35.7	36.6	37.9
	Annual - Annuel	36.2	34.6	34.8	35.5	36.0	35.8	36.1	37.4	35.0	35.9	37.3

Table 12

Quarterly and Annual Estimates of Average Weekly Hours by Enterprise Size of Employment, for Hourly Paid Employees, for Selected Industries, Canada, Provinces and Territories.

(Continued - suite)

Tableau 12

Estimations trimestrielles et annuelles des heures hebdomadaires moyennes par taille d'entreprise selon l'emploi, pour les salariés rémunérés à l'heure, pour une sélection d'industries, Canada, provinces et territoires.

NAICS 2007	Industry	Size - Taille										
		All Sizes - Toutes les tailles	0-4	5-19	20-49	50-99	100-299	300-499	500 +	0-49	50-299	300 +
QUÉBEC												
48-49 Transportation & warehousing - Transport et entreposage												
	2008											
	Quarter 1 - Trimestre 1	36.8	35.7	36.4	36.8	37.1	36.5	36.5	37.3	36.4	36.8	37.2
	Quarter 2 - Trimestre 2	37.1	35.9	36.7	37.3	38.2	37.2	36.0	37.4	36.7	37.6	37.2
	Quarter 3 - Trimestre 3	36.8	36.1	36.4	36.6	37.4	35.9	35.2	37.5	36.4	36.6	37.2
51	Information & cultural industries - Industrie de l'information et industrie culturelle											
	2004											
	Quarter 1 - Trimestre 1	27.6	24.2	24.6	25.6	25.9	24.9	26.8	29.7	24.9	25.3	29.6
	Quarter 2 - Trimestre 2	29.7	26.9	27.1	26.8	28.4	28.8	27.5	31.8	27.0	28.6	31.4
	Quarter 3 - Trimestre 3	29.2	25.5	26.2	25.6	25.7	27.0	25.1	32.3	25.9	26.4	31.7
	Quarter 4 - Trimestre 4	30.2	26.1	26.3	25.8	26.4	26.4	26.1	33.2	26.1	26.4	32.8
	Annual - Annuel	29.2	25.7	26.1	26.0	26.6	26.8	26.4	31.8	26.0	26.7	31.4
	2005											
	Quarter 1 - Trimestre 1	30.7	27.9	27.4	27.4	27.7	28.5	27.7	32.6	27.5	28.1	32.3
	Quarter 2 - Trimestre 2	31.5	30.0	29.7	29.7	30.2	30.5	31.5	32.3	29.7	30.4	32.3
	Quarter 3 - Trimestre 3	31.9	30.1	30.1	30.6	31.0	31.6	31.9	32.3	30.3	31.4	32.3
	Quarter 4 - Trimestre 4	32.7	31.3	31.0	31.4	31.7	31.9	32.5	33.2	31.2	31.8	33.2
	Annual - Annuel	31.8	29.9	29.6	30.0	30.3	30.8	31.0	32.6	29.8	30.6	32.6
	2006											
	Quarter 1 - Trimestre 1	30.9	28.8	29.3	29.2	29.9	29.9	31.0	31.6	29.1	29.9	31.5
	Quarter 2 - Trimestre 2	31.2	29.6	29.9	30.1	31.3	31.1	31.4	31.5	30.0	31.2	31.5
	Quarter 3 - Trimestre 3	32.6	30.6	31.1	31.3	31.2	32.6	33.3	33.1	31.1	31.9	33.1
	Quarter 4 - Trimestre 4	33.9	30.2	31.3	31.1	31.1	32.0	34.1	35.1	31.0	31.6	35.1
	Annual - Annuel	32.2	29.8	30.4	30.4	30.9	31.4	32.5	32.8	30.3	31.2	32.8
	2007											
	Quarter 1 - Trimestre 1	36.4	30.5	32.7	32.8	32.9	33.6	37.7	37.8	32.4	33.3	37.8
	Quarter 2 - Trimestre 2	36.3	30.8	32.1	32.7	33.1	34.9	34.1	37.8	32.1	34.0	37.7
	Quarter 3 - Trimestre 3	36.6	32.2	32.5	33.3	33.5	35.1	36.6	37.9	32.8	34.3	37.8
	Quarter 4 - Trimestre 4	36.7	32.3	32.9	33.1	33.7	35.1	38.5	37.8	32.9	34.4	37.8
	Annual - Annuel	36.5	31.4	32.5	33.0	33.3	34.6	36.7	37.8	32.5	34.0	37.8
	2008											
	Quarter 1 - Trimestre 1	35.9	32.4	33.5	34.1	34.5	35.0	35.5	36.6	33.6	34.8	36.6
	Quarter 2 - Trimestre 2	35.0	33.7	32.9	32.8	33.8	34.1	36.0	35.6	33.0	34.0	35.6
	Quarter 3 - Trimestre 3	35.6	34.6	33.5	32.7	34.7	34.3	38.1	36.2	33.3	34.4	36.3
52	Finance & insurance - Finance et assurances											
	2004											
	Quarter 1 - Trimestre 1	28.8	30.1	29.2	27.8	28.1	28.6	30.3	28.9	28.6	28.3	29.0
	Quarter 2 - Trimestre 2	29.4	29.0	27.7	26.4	26.6	27.0	31.9	30.9	27.2	26.8	30.9
	Quarter 3 - Trimestre 3	28.9	28.8	27.1	25.9	26.1	26.7	32.8	30.3	26.7	26.4	30.4
	Quarter 4 - Trimestre 4	28.3	27.7	26.3	25.2	25.6	26.0	33.9	29.8	25.9	25.8	30.0
	Annual - Annuel	28.8	28.8	27.5	26.3	26.5	27.0	32.1	30.1	27.1	26.8	30.1
	2005											
	Quarter 1 - Trimestre 1	26.6	25.4	24.5	23.5	23.6	24.6	32.3	28.1	24.1	24.1	28.2
	Quarter 2 - Trimestre 2	29.4	26.0	26.0	26.3	26.3	27.1	33.9	31.3	26.2	26.7	31.4
	Quarter 3 - Trimestre 3	33.0	27.3	28.6	30.4	30.7	30.9	35.7	34.9	29.3	30.8	34.9
	Quarter 4 - Trimestre 4	33.6	28.3	29.8	31.5	31.5	31.9	34.9	35.5	30.5	31.7	35.4
	Annual - Annuel	30.5	26.7	27.2	27.8	28.0	28.5	34.2	32.3	27.5	28.2	32.3
	2006											
	Quarter 1 - Trimestre 1	33.0	29.0	30.2	31.2	31.6	31.5	34.3	34.4	30.5	31.6	34.4
	Quarter 2 - Trimestre 2	32.7	29.6	30.2	30.4	30.7	30.7	34.2	34.4	30.2	30.7	34.4
	Quarter 3 - Trimestre 3	32.0	29.4	29.8	30.2	30.7	30.5	32.7	33.3	29.9	30.6	33.3
	Quarter 4 - Trimestre 4	31.1	28.2	28.8	29.0	29.4	29.3	31.3	32.4	28.8	29.3	32.4
	Annual - Annuel	32.1	29.1	29.7	30.2	30.6	30.5	33.0	33.5	29.9	30.5	33.5
	2007											
	Quarter 1 - Trimestre 1	30.3	28.0	28.2	28.1	28.4	28.5	31.3	31.4	28.1	28.4	31.4
	Quarter 2 - Trimestre 2	30.7	27.9	28.1	28.2	28.4	28.5	30.8	32.1	28.1	28.5	32.1
	Quarter 3 - Trimestre 3	29.5	27.0	27.0	26.9	27.2	27.4	30.6	31.0	26.9	27.3	31.0
	Quarter 4 - Trimestre 4	29.5	26.9	27.3	27.1	27.5	28.0	30.9	30.7	27.2	27.7	30.7
	Annual - Annuel	30.0	27.4	27.6	27.5	27.8	28.1	30.9	31.3	27.5	28.0	31.3
	2008											
	Quarter 1 - Trimestre 1	30.1	26.8	27.4	28.1	28.3	28.6	31.3	31.5	27.7	28.5	31.5
	Quarter 2 - Trimestre 2	29.1	25.7	26.3	26.7	27.0	27.1	29.9	30.8	26.4	27.1	30.7
	Quarter 3 - Trimestre 3	28.6	27.4	27.0	26.1	25.9	26.5	30.5	30.0	26.6	26.2	30.0
53	Real estate & rental & leasing - Services immobiliers et services de location et de location à bail											
	2004											
	Quarter 1 - Trimestre 1	26.6	25.7	25.1	26.8	27.5	27.8	28.6	29.1	25.7	27.7	29.0
	Quarter 2 - Trimestre 2	26.5	25.7	25.0	27.1	27.7	28.5	28.5	27.5	25.7	28.1	27.7

Table 12

Quarterly and Annual Estimates of Average Weekly Hours by Enterprise Size of Employment, for Hourly Paid Employees, for Selected Industries, Canada, Provinces and Territories.

(Continued - suite)

Tableau 12

Estimations trimestrielles et annuelles des heures hebdomadaires moyennes par taille d'entreprise selon l'emploi, pour les salariés rémunérés à l'heure, pour une sélection d'industries, Canada, provinces et territoires.

NAICS 2007	Industry	Size - Taille										
		All Sizes - Toutes les tailles	0-4	5-19	20-49	50-99	100-299	300-499	500 +	0-49	50-299	300 +
SCIAN 2007	Industrie											
QUÉBEC												
53	Real estate & rental & leasing - Services immobiliers et services de location et de location à bail											
	2004											
	Quarter 3 - Trimestre 3	28.4	27.7	26.7	28.9	29.7	30.3	28.8	30.2	27.5	30.0	29.9
	Quarter 4 - Trimestre 4	28.0	27.4	26.4	28.8	28.9	29.8	28.4	29.2	27.2	29.3	29.1
	Annual - Annuel	27.4	26.6	25.9	28.0	28.5	29.2	28.6	29.1	26.6	28.9	29.0
	2005											
	Quarter 1 - Trimestre 1	26.1	25.4	24.5	26.5	27.5	27.7	25.2	27.6	27.3
	Quarter 2 - Trimestre 2	24.8	23.6	23.6	25.3	25.9	26.7	24.0	26.4	25.9
	Quarter 3 - Trimestre 3	25.8	24.1	24.7	26.0	26.6	28.0	24.8	27.3	27.4
	Quarter 4 - Trimestre 4	25.9	24.8	24.9	26.3	26.7	28.1	25.2	27.4	26.8
	Annual - Annuel	25.7	24.5	24.5	26.1	26.7	27.7	24.8	27.2	26.9
	2006											
	Quarter 1 - Trimestre 1	25.0	23.9	23.9	25.4	25.9	27.4	25.8	26.3	24.2	26.6	26.2
	Quarter 2 - Trimestre 2	27.0	26.2	25.7	27.7	27.6	28.7	26.7	28.5	26.3	28.2	28.2
	Quarter 3 - Trimestre 3	27.2	26.8	26.1	27.9	27.7	28.4	28.3	28.2	26.7	28.1	28.2
	Quarter 4 - Trimestre 4	24.4	24.4	23.2	25.2	24.7	25.1	27.0	25.1	24.0	24.9	25.3
	Annual - Annuel	25.9	25.3	24.7	26.6	26.5	27.4	26.8	27.0	25.3	27.0	27.0
	2007											
	Quarter 1 - Trimestre 1	24.4	24.5	23.1	24.8	25.8	24.6	26.0	25.3	23.9	25.2	25.4
	Quarter 2 - Trimestre 2	26.3	26.1	24.9	26.6	27.2	27.3	26.7	27.7	25.6	27.3	27.5
	Quarter 3 - Trimestre 3	26.5	26.0	25.1	26.7	27.5	26.9	28.0	27.9	25.7	27.2	27.9
	Quarter 4 - Trimestre 4	26.6	26.0	25.5	26.8	27.3	27.3	28.0	28.1	25.9	27.3	28.1
	Annual - Annuel	26.0	25.6	24.7	26.2	27.0	26.6	27.2	27.3	25.3	26.8	27.3
	2008											
	Quarter 1 - Trimestre 1	26.5	25.6	25.2	26.6	27.1	27.5	27.2	28.7	25.7	27.3	28.5
	Quarter 2 - Trimestre 2	26.2	25.7	24.7	26.5	26.6	27.2	28.1	27.9	25.4	26.9	28.0
	Quarter 3 - Trimestre 3	26.5	25.7	24.9	26.7	27.2	28.1	28.4	28.1	25.6	27.6	28.2
54	Professional, scientific & technical services - Services professionnels, scientifiques et techniques											
	2004											
	Quarter 1 - Trimestre 1	33.3	31.8	32.7	33.5	33.9	33.6	34.6	33.9	32.6	33.7	34.0
	Quarter 2 - Trimestre 2	32.3	30.8	31.6	32.6	32.9	32.6	32.8	33.3	31.6	32.8	33.2
	Quarter 3 - Trimestre 3	34.3	32.2	33.6	34.4	34.9	34.7	34.4	35.8	33.4	34.8	35.6
	Quarter 4 - Trimestre 4	35.5	32.6	34.8	35.8	36.7	37.0	32.9	36.9	34.3	36.9	36.5
	Annual - Annuel	33.8	31.9	33.2	34.1	34.7	34.6	33.7	34.9	33.0	34.6	34.8
	2005											
	Quarter 1 - Trimestre 1	31.7	30.0	31.0	32.2	33.1	31.8	29.9	32.8	31.0	32.4	32.5
	Quarter 2 - Trimestre 2	30.7	29.8	30.5	30.7	31.2	30.0	26.6	31.8	30.3	30.6	31.3
	Quarter 3 - Trimestre 3	32.9	31.1	32.2	33.0	33.8	32.5	31.4	34.1	32.1	33.1	33.9
	Quarter 4 - Trimestre 4	34.4	32.9	33.8	34.7	35.1	34.4	32.7	35.3	33.8	34.7	35.1
	Annual - Annuel	32.4	30.9	31.9	32.6	33.3	32.2	30.1	33.5	31.8	32.7	33.2
	2006											
	Quarter 1 - Trimestre 1	34.8	32.9	34.1	35.2	36.1	34.8	33.7	36.0	34.0	35.3	35.7
	Quarter 2 - Trimestre 2	34.9	33.3	34.3	35.3	36.3	34.7	33.5	36.0	34.2	35.4	35.8
	Quarter 3 - Trimestre 3	34.8	32.8	33.8	34.9	36.2	34.6	33.8	36.1	33.8	35.3	35.9
	Quarter 4 - Trimestre 4	33.8	32.9	33.3	34.1	34.7	33.3	32.7	34.5	33.4	33.9	34.3
	Annual - Annuel	34.6	33.0	33.9	34.9	35.8	34.4	33.4	35.6	33.9	35.0	35.4
	2007											
	Quarter 1 - Trimestre 1	32.8	31.3	32.0	33.1	33.5	32.5	32.6	33.8	32.1	32.9	33.7
	Quarter 2 - Trimestre 2	32.8	31.1	32.0	33.0	33.4	32.8	32.7	33.9	32.0	33.0	33.7
	Quarter 3 - Trimestre 3	31.7	30.4	30.9	31.8	32.3	31.6	31.0	32.7	31.0	32.0	32.5
	Quarter 4 - Trimestre 4	31.8	30.7	31.2	32.1	32.5	31.6	31.2	32.4	31.2	32.0	32.3
	Annual - Annuel	32.2	30.9	31.5	32.5	32.9	32.2	31.8	33.2	31.6	32.5	33.1
	2008											
	Quarter 1 - Trimestre 1	32.2	31.0	31.7	32.6	32.9	32.6	30.6	32.8	31.7	32.7	32.6
	Quarter 2 - Trimestre 2	32.0	30.6	31.4	32.3	32.7	32.5	31.7	32.6	31.4	32.6	32.5
	Quarter 3 - Trimestre 3	32.8	31.8	32.1	32.9	33.0	33.2	32.6	33.6	32.2	33.1	33.4
55	Management of companies & enterprises - Gestion de sociétés et d'entreprises											
	2004											
	Quarter 1 - Trimestre 1	30.9	31.7	31.5	31.3	31.5
	Quarter 2 - Trimestre 2	28.9	29.4	29.3	29.2	29.3
	Quarter 3 - Trimestre 3	26.9	27.4	27.1	27.1	27.2
	Quarter 4 - Trimestre 4	27.8	29.3	28.6	28.0	28.6
	Annual - Annuel	28.4	29.3	28.9	28.7	29.0
	2005											
	Quarter 1 - Trimestre 1	24.9	25.9	25.6	25.0	25.5	23.7	24.6
	Quarter 2 - Trimestre 2	25.8	27.1	26.7	26.1	26.6	24.3	25.5
	Quarter 3 - Trimestre 3	25.9	26.8	26.1	25.9	26.2	25.0	25.8
	Quarter 4 - Trimestre 4	24.6	25.5	25.0	25.0	25.1	24.3	24.3

Table 12

Quarterly and Annual Estimates of Average Weekly Hours by Enterprise Size of Employment, for Hourly Paid Employees, for Selected Industries, Canada, Provinces and Territories.

(Continued - suite)

Tableau 12

Estimations trimestrielles et annuelles des heures hebdomadaires moyennes par taille d'entreprise selon l'emploi, pour les salariés rémunérés à l'heure, pour une sélection d'industries, Canada, provinces et territoires.

NAICS 2007	Industry	Size - Taille										
		All Sizes - Toutes les tailles	0-4	5-19	20-49	50-99	100-299	300-499	500 +	0-49	50-299	300 +
SCIAN 2007	Industrie											
QUÉBEC												
55	Management of companies & enterprises - Gestion de sociétés et d'entreprises											
	2005											
	Annual - Annuel	25.3	26.3	25.8	25.5	25.9	24.3	25.0
	2006											
	Quarter 1 - Trimestre 1	25.6	26.3	26.0	26.0	25.8	25.7	26.1	25.8	25.1
	Quarter 2 - Trimestre 2	26.4	27.1	26.6	26.7	26.4	26.4	26.8	26.4	26.1
	Quarter 3 - Trimestre 3	21.8	22.5	21.9	22.1	21.4	21.4	22.1	21.4	21.7
	Quarter 4 - Trimestre 4	21.1	22.1	21.3	21.6	20.9	20.9	21.6	20.9	20.7
	Annual - Annuel	23.6	24.4	23.8	24.1	23.3	23.6	24.1	23.4	23.3
	2007											
	Quarter 1 - Trimestre 1	21.7	22.4	22.0	22.0	22.1	21.6	21.3
	Quarter 2 - Trimestre 2	21.4	22.2	21.6	21.6	21.8	21.1	21.2
	Quarter 3 - Trimestre 3	22.2	22.6	22.5	22.4	22.5	21.9	22.1
	Quarter 4 - Trimestre 4	22.6	23.2	23.0	23.0	23.1	22.6	22.1
	Annual - Annuel	21.9	22.5	22.2	22.2	22.3	21.7	21.7
	2008											
	Quarter 1 - Trimestre 1	23.8	24.7	24.3	24.3	23.9	24.4	24.4	24.1	23.1
	Quarter 2 - Trimestre 2	25.2	26.2	25.5	25.6	25.1	25.2	25.7	25.2	24.8
	Quarter 3 - Trimestre 3	23.9	25.0	24.1	24.4	23.4	23.7	24.5	23.6	23.5
56	Admin. & support, waste managemt. & remediation services - Services admin., soutien, gestion des déchets, assainissem.											
	2004											
	Quarter 1 - Trimestre 1	30.9	29.3	29.4	30.4	30.8	31.5	32.7	31.7	29.8	31.2	31.9
	Quarter 2 - Trimestre 2	31.6	30.1	30.1	31.0	31.7	32.4	33.3	32.2	30.4	32.1	32.4
	Quarter 3 - Trimestre 3	31.3	29.9	30.2	30.5	31.3	31.9	32.6	32.0	30.2	31.7	32.1
	Quarter 4 - Trimestre 4	30.7	30.1	30.0	30.2	30.5	31.0	31.6	31.1	30.1	30.8	31.2
	Annual - Annuel	31.1	29.9	29.9	30.6	31.1	31.7	32.6	31.8	30.1	31.5	31.9
	2005											
	Quarter 1 - Trimestre 1	30.7	29.6	29.6	29.9	30.4	31.3	32.2	31.1	29.7	31.0	31.3
	Quarter 2 - Trimestre 2	31.0	30.0	29.9	30.4	30.7	31.6	32.1	31.5	30.1	31.3	31.6
	Quarter 3 - Trimestre 3	32.5	31.4	31.4	31.8	32.4	33.1	33.1	33.2	31.6	32.9	33.1
	Quarter 4 - Trimestre 4	32.5	31.3	31.5	31.9	32.6	33.1	32.9	33.0	31.6	32.9	33.0
	Annual - Annuel	31.7	30.6	30.7	31.1	31.6	32.4	32.6	32.2	30.8	32.1	32.3
	2006											
	Quarter 1 - Trimestre 1	30.7	29.7	29.7	30.0	30.9	31.4	31.1	31.2	29.8	31.3	31.2
	Quarter 2 - Trimestre 2	31.9	31.1	30.9	31.3	31.7	32.3	32.3	32.5	31.1	32.1	32.5
	Quarter 3 - Trimestre 3	31.9	32.3	31.9	31.6	31.7	32.3	31.9	31.8	31.9	32.1	31.8
	Quarter 4 - Trimestre 4	30.4	30.9	30.4	30.2	30.3	31.0	29.9	30.2	30.5	30.7	30.2
	Annual - Annuel	31.3	31.1	30.8	30.9	31.2	31.8	31.4	31.4	30.9	31.6	31.4
	2007											
	Quarter 1 - Trimestre 1	30.5	29.3	29.1	29.7	30.4	31.2	31.1	31.1	29.4	30.9	31.1
	Quarter 2 - Trimestre 2	30.9	30.9	30.7	30.7	30.9	31.3	30.8	30.9	30.7	31.2	30.9
	Quarter 3 - Trimestre 3	30.3	30.0	29.7	29.8	30.3	30.7	30.8	30.4	29.8	30.6	30.4
	Quarter 4 - Trimestre 4	29.5	28.7	28.8	29.1	29.8	29.8	30.2	29.7	28.9	29.8	29.8
	Annual - Annuel	30.3	29.7	29.6	29.8	30.4	30.7	30.7	30.5	29.7	30.6	30.5
	2008											
	Quarter 1 - Trimestre 1	28.4	27.7	27.3	27.6	28.5	28.4	29.4	29.1	27.5	28.5	29.2
	Quarter 2 - Trimestre 2	29.9	29.6	29.2	29.4	29.8	30.1	30.9	30.3	29.4	30.0	30.4
	Quarter 3 - Trimestre 3	29.7	29.2	28.9	29.2	29.7	29.8	30.7	30.1	29.1	29.8	30.2
62	Health care & social assistance - Soins de santé et assistance sociale											
	2004											
	Quarter 1 - Trimestre 1	29.9	29.6	29.9	32.0	29.6	29.7	29.7	29.7	30.4	29.7	29.7
	Quarter 2 - Trimestre 2	29.8	27.9	28.2	29.9	28.6	29.6	30.3	30.4	28.7	29.3	30.3
	Quarter 3 - Trimestre 3	29.9	28.7	28.9	31.1	29.7	30.0	30.0	30.0	29.5	29.9	30.0
	Quarter 4 - Trimestre 4	30.0	30.1	29.7	31.1	29.5	30.1	30.2	30.0	30.2	29.9	30.0
	Annual - Annuel	29.9	29.1	29.2	31.0	29.3	29.8	30.1	30.0	29.7	29.7	30.0
	2005											
	Quarter 1 - Trimestre 1	30.1	29.2	29.2	31.0	29.1	29.4	30.1	30.4	29.7	29.3	30.4
	Quarter 2 - Trimestre 2	29.3	28.3	28.0	29.1	27.8	28.6	29.1	29.9	28.4	28.3	29.8
	Quarter 3 - Trimestre 3	30.1	28.6	29.4	32.5	30.4	29.9	30.0	30.1	30.2	30.1	30.1
	Quarter 4 - Trimestre 4	30.6	28.9	29.3	32.0	30.0	29.7	30.2	31.0	30.0	29.8	30.9
	Annual - Annuel	30.0	28.7	28.9	31.1	29.3	29.4	29.8	30.3	29.6	29.3	30.3
	2006											
	Quarter 1 - Trimestre 1	30.1	29.1	28.8	31.0	29.1	29.4	29.9	30.4	29.5	29.3	30.4
	Quarter 2 - Trimestre 2	31.0	29.3	29.3	31.9	29.8	29.5	30.3	31.6	30.1	29.6	31.5
	Quarter 3 - Trimestre 3	30.6	28.7	28.7	30.4	28.0	29.0	31.1	31.4	29.3	28.6	31.4
	Quarter 4 - Trimestre 4	30.1	27.8	28.4	30.7	28.0	28.9	30.4	30.7	29.0	28.5	30.7
	Annual - Annuel	30.4	28.7	28.8	31.0	28.6	29.2	30.4	31.0	29.5	29.0	31.0

Table 12

Quarterly and Annual Estimates of Average Weekly Hours by Enterprise Size of Employment, for Hourly Paid Employees, for Selected Industries, Canada, Provinces and Territories.

(Continued - suite)

Tableau 12

Estimations trimestrielles et annuelles des heures hebdomadaires moyennes par taille d'entreprise selon l'emploi, pour les salariés rémunérés à l'heure, pour une sélection d'industries, Canada, provinces et territoires.

NAICS 2007	Industry	Size - Taille										
		All Sizes - Toutes les tailles	0-4	5-19	20-49	50-99	100-299	300-499	500 +	0-49	50-299	300 +
QUÉBEC												
62	Health care & social assistance - Soins de santé et assistance sociale											
	2007											
	Quarter 1 - Trimestre 1	30.0	27.6	27.9	29.3	27.7	29.0	30.6	30.8	28.3	28.5	30.8
	Quarter 2 - Trimestre 2	29.9	27.5	27.5	28.6	27.5	28.7	30.2	31.0	27.9	28.2	30.9
	Quarter 3 - Trimestre 3	30.0	28.3	28.2	29.0	27.6	28.9	30.9	30.9	28.5	28.3	30.9
	Quarter 4 - Trimestre 4	29.6	28.1	27.9	28.5	27.5	28.7	30.4	30.4	28.1	28.2	30.4
	Annual - Annuel	29.9	27.9	27.9	28.8	27.6	28.8	30.5	30.8	28.2	28.3	30.7
	2008											
	Quarter 1 - Trimestre 1	29.4	27.2	27.1	27.5	26.7	28.4	30.0	30.6	27.3	27.6	30.5
	Quarter 2 - Trimestre 2	29.7	28.6	27.7	27.4	27.0	28.6	30.2	30.8	27.7	28.0	30.7
	Quarter 3 - Trimestre 3	30.0	28.2	27.4	27.5	27.8	29.5	30.7	31.2	27.6	28.8	31.2
71	Arts, entertainment & recreation - Arts, spectacles et loisirs											
	2004											
	Quarter 1 - Trimestre 1	22.9	23.6	20.5	20.0	21.4	21.2	21.2	27.2	20.8	21.3	26.1
	Quarter 2 - Trimestre 2	24.3	24.5	21.9	21.7	22.8	23.0	25.1	29.3	22.2	22.9	29.0
	Quarter 3 - Trimestre 3	26.2	26.4	24.2	23.9	24.0	25.0	26.9	31.3	24.4	24.5	30.5
	Quarter 4 - Trimestre 4	24.8	25.3	22.3	21.9	22.7	24.0	25.3	31.1	22.6	23.4	30.6
	Annual - Annuel	24.6	24.9	22.3	22.1	22.9	23.5	24.3	29.7	22.6	23.2	28.9
	2005											
	Quarter 1 - Trimestre 1	24.6	25.3	22.2	21.6	22.9	23.9	22.0	29.0	22.5	23.4	27.9
	Quarter 2 - Trimestre 2	23.7	23.6	20.2	20.1	21.3	23.1	22.6	31.5	20.7	22.2	30.7
	Quarter 3 - Trimestre 3	25.3	24.8	22.5	22.8	22.9	23.7	26.4	32.3	22.9	23.3	31.3
	Quarter 4 - Trimestre 4	21.3	21.8	17.9	17.4	18.4	19.5	17.4	29.6	18.2	19.0	28.9
	Annual - Annuel	23.8	23.9	20.7	20.5	21.5	22.6	23.3	30.7	21.1	22.1	29.7
	2006											
	Quarter 1 - Trimestre 1	19.8	20.6	16.8	16.0	17.4	17.7	15.9	25.5	17.1	17.6	24.4
	Quarter 2 - Trimestre 2	22.7	22.6	20.0	19.7	20.3	22.1	24.8	28.6	20.3	21.2	28.5
	Quarter 3 - Trimestre 3	25.3	26.1	23.0	23.2	23.7	24.3	26.5	29.9	23.5	24.0	29.7
	Quarter 4 - Trimestre 4	23.3	24.8	21.3	20.6	22.4	22.8	23.3	27.5	21.6	22.5	27.0
	Annual - Annuel	23.0	23.6	20.5	20.3	21.4	22.0	21.3	28.0	20.9	21.7	27.4
	2007											
	Quarter 1 - Trimestre 1	21.8	23.5	20.5	19.7	21.3	21.2	20.3	23.9	20.7	21.2	23.6
	Quarter 2 - Trimestre 2	25.6	27.0	24.1	23.6	24.7	25.5	24.3	28.7	24.3	25.1	28.2
	Quarter 3 - Trimestre 3	26.9	28.2	25.4	25.4	25.7	26.3	25.8	29.8	25.8	26.0	29.4
	Quarter 4 - Trimestre 4	25.4	26.7	23.5	23.4	24.3	25.4	26.1	28.6	23.9	24.8	28.4
	Annual - Annuel	25.1	26.4	23.5	23.3	24.4	24.8	24.3	27.7	23.9	24.6	27.4
	2008											
	Quarter 1 - Trimestre 1	25.5	27.3	24.5	23.5	24.7	24.9	24.6	24.8	27.1
	Quarter 2 - Trimestre 2	27.1	28.4	25.5	25.5	25.7	27.8	25.9	26.7	29.4
	Quarter 3 - Trimestre 3	29.1	29.7	27.5	27.2	28.2	29.1	27.7	28.7	31.7
72	Accommodation & food services - Hébergement et services de restauration											
	2004											
	Quarter 1 - Trimestre 1	24.0	23.8	22.9	23.3	24.0	25.0	25.1	28.5	23.1	24.4	27.8
	Quarter 2 - Trimestre 2	24.8	24.5	23.6	24.2	25.1	26.1	27.2	28.3	24.0	25.5	28.1
	Quarter 3 - Trimestre 3	26.1	25.9	24.8	25.5	26.4	27.5	29.1	28.8	25.2	26.9	28.9
	Quarter 4 - Trimestre 4	23.8	24.1	22.8	23.2	23.7	24.9	27.0	26.9	23.1	24.2	26.9
	Annual - Annuel	24.7	24.6	23.5	24.1	24.8	25.9	27.2	28.1	23.9	25.3	27.9
	2005											
	Quarter 1 - Trimestre 1	23.8	23.7	22.7	23.2	23.8	24.8	25.7	27.7	23.0	24.2	27.3
	Quarter 2 - Trimestre 2	24.0	23.6	22.9	23.4	24.3	24.9	26.2	26.7	23.2	24.5	26.6
	Quarter 3 - Trimestre 3	25.1	24.8	23.9	24.5	25.6	26.4	27.4	27.9	24.3	25.9	27.8
	Quarter 4 - Trimestre 4	23.3	22.7	22.2	22.6	23.3	24.5	26.8	26.4	22.4	23.8	26.5
	Annual - Annuel	24.1	23.7	22.9	23.5	24.3	25.2	26.6	27.2	23.2	24.7	27.0
	2006											
	Quarter 1 - Trimestre 1	23.9	23.4	22.8	23.3	24.0	25.1	26.7	26.7	23.1	24.5	26.7
	Quarter 2 - Trimestre 2	24.4	24.5	23.2	23.7	24.5	25.6	26.5	28.0	23.6	25.0	27.7
	Quarter 3 - Trimestre 3	25.5	25.7	24.5	24.9	25.7	26.8	27.9	27.7	24.8	26.1	27.8
	Quarter 4 - Trimestre 4	25.0	25.6	24.2	24.5	25.2	25.8	26.5	27.5	24.5	25.4	27.3
	Annual - Annuel	24.7	24.7	23.7	24.1	24.9	25.9	26.9	27.5	24.0	25.3	27.4
	2007											
	Quarter 1 - Trimestre 1	24.0	24.1	22.8	23.3	24.4	24.8	25.6	27.1	23.1	24.6	26.7
	Quarter 2 - Trimestre 2	24.2	24.5	23.3	23.6	24.5	24.9	26.1	26.9	23.5	24.7	26.8
	Quarter 3 - Trimestre 3	24.1	24.4	23.1	23.5	24.4	24.8	25.6	27.0	23.4	24.6	26.7
	Quarter 4 - Trimestre 4	23.4	23.5	22.3	22.7	23.4	23.6	26.1	26.4	22.6	23.5	26.3
	Annual - Annuel	23.9	24.2	22.9	23.3	24.2	24.6	25.8	26.8	23.2	24.3	26.6
	2008											
	Quarter 1 - Trimestre 1	23.5	23.5	22.6	23.1	23.6	23.5	24.8	26.1	22.9	23.6	25.8
	Quarter 2 - Trimestre 2	23.9	24.0	23.1	23.6	24.1	24.5	24.9	25.2	23.4	24.3	25.2
	Quarter 3 - Trimestre 3	25.3	26.3	24.2	24.9	25.8	26.3	26.4	26.5	24.7	26.0	26.4

Table 12

Quarterly and Annual Estimates of Average Weekly Hours by Enterprise Size of Employment, for Hourly Paid Employees, for Selected Industries, Canada, Provinces and Territories.

(Continued - suite)

Tableau 12

Estimations trimestrielles et annuelles des heures hebdomadaires moyennes par taille d'entreprise selon l'emploi, pour les salariés rémunérés à l'heure, pour une sélection d'industries, Canada, provinces et territoires.

NAICS 2007	Industry	Size - Taille										
		All Sizes - Toutes les tailles	0-4	5-19	20-49	50-99	100-299	300-499	500 +	0-49	50-299	300 +
SCIAN 2007	Industrie											
QUÉBEC												
81	Other services (except public administration) - Autres services, sauf les administration publiques											
	2004											
	Quarter 1 - Trimestre 1	30.6	31.7	31.0	29.7	30.2	28.4	27.7	30.5	31.0	29.3	29.7
	Quarter 2 - Trimestre 2	29.9	30.3	30.4	29.5	29.2	27.5	27.4	30.3	30.2	28.3	29.6
	Quarter 3 - Trimestre 3	31.6	32.2	32.0	31.0	30.9	29.6	28.0	32.2	31.9	30.2	31.2
	Quarter 4 - Trimestre 4	30.3	30.9	30.4	29.8	30.0	28.6	28.8	31.2	30.5	29.2	30.8
	Annual - Annuel	30.6	31.2	31.0	30.0	30.1	28.5	27.9	31.1	30.9	29.2	30.3
	2005											
	Quarter 1 - Trimestre 1	29.6	30.4	30.0	29.2	28.5	27.0	27.9	29.9	30.0	27.7	29.5
	Quarter 2 - Trimestre 2	29.2	30.5	29.4	28.4	28.0	27.0	26.9	29.4	29.6	27.4	29.0
	Quarter 3 - Trimestre 3	31.2	31.0	31.4	31.2	31.5	30.0	34.0	31.5	31.3	30.7	31.8
	Quarter 4 - Trimestre 4	29.6	30.0	30.1	29.1	28.5	27.5	31.6	30.2	29.9	28.0	30.5
	Annual - Annuel	30.0	30.5	30.3	29.5	29.2	28.0	30.1	30.3	30.2	28.5	30.3
	2006											
	Quarter 1 - Trimestre 1	29.4	29.7	29.4	28.9	28.3	27.5	29.7	31.7	29.4	27.8	31.3
	Quarter 2 - Trimestre 2	29.5	30.4	29.8	29.0	27.9	26.4	30.0	31.3	29.8	27.0	31.0
	Quarter 3 - Trimestre 3	30.7	30.6	31.0	30.6	29.5	28.4	31.4	32.5	30.8	28.9	32.3
	Quarter 4 - Trimestre 4	30.2	30.4	30.4	29.8	29.0	28.7	30.5	31.8	30.3	28.8	31.6
	Annual - Annuel	29.9	30.3	30.1	29.6	28.6	27.7	30.3	31.8	30.1	28.1	31.5
	2007											
	Quarter 1 - Trimestre 1	29.0	28.7	29.3	28.9	28.4	27.9	28.1	31.4	29.0	28.1	30.6
	Quarter 2 - Trimestre 2	30.3	30.5	30.7	29.9	29.3	28.9	27.8	31.5	30.5	29.1	30.6
	Quarter 3 - Trimestre 3	30.6	30.9	31.0	30.1	30.0	29.3	28.6	31.7	30.7	29.6	31.1
	Quarter 4 - Trimestre 4	30.1	30.5	30.4	29.4	29.2	28.4	30.5	30.5	30.3	28.8	30.5
	Annual - Annuel	30.0	30.1	30.4	29.6	29.2	28.6	28.6	31.3	30.1	28.9	30.7
	2008											
	Quarter 1 - Trimestre 1	30.5	30.6	30.6	30.3	30.0	29.3	29.7	32.4	30.5	29.6	31.8
	Quarter 2 - Trimestre 2	30.5	30.5	30.7	30.4	29.8	29.6	30.1	31.7	30.6	29.7	31.4
	Quarter 3 - Trimestre 3	30.9	30.9	31.1	30.9	30.5	30.1	30.5	31.4	31.0	30.3	31.2
11-91N	Industrial aggregate (excluding unclassified) - Ensemble des industries sauf les entreprises non classifiées											
	2004											
	Quarter 1 - Trimestre 1	31.7	30.6	29.7	30.5	31.3	32.7	32.5	33.0	30.1	32.1	33.0
	Quarter 2 - Trimestre 2	31.8	30.5	29.9	30.8	31.6	33.0	33.0	33.1	30.3	32.4	33.1
	Quarter 3 - Trimestre 3	32.3	31.5	30.6	31.4	32.1	33.4	33.2	33.1	31.0	32.8	33.2
	Quarter 4 - Trimestre 4	31.7	31.4	30.1	30.8	31.3	32.8	33.0	32.5	30.6	32.1	32.5
	Annual - Annuel	31.9	31.0	30.1	30.9	31.6	33.0	32.9	32.9	30.5	32.4	32.9
	2005											
	Quarter 1 - Trimestre 1	31.3	30.5	29.5	30.3	30.8	32.4	32.5	32.2	30.0	31.7	32.2
	Quarter 2 - Trimestre 2	31.2	30.4	29.5	30.2	30.8	32.3	32.3	32.3	29.9	31.6	32.3
	Quarter 3 - Trimestre 3	32.1	31.1	30.4	31.3	31.8	33.2	33.5	33.0	30.9	32.6	33.1
	Quarter 4 - Trimestre 4	31.7	30.6	29.9	30.7	31.3	32.7	33.3	33.0	30.3	32.0	33.0
	Annual - Annuel	31.6	30.7	29.9	30.6	31.2	32.7	32.9	32.6	30.3	32.0	32.6
	2006											
	Quarter 1 - Trimestre 1	31.2	30.4	29.4	30.2	31.0	32.2	32.7	32.3	29.9	31.7	32.3
	Quarter 2 - Trimestre 2	31.8	31.3	30.0	30.6	31.3	32.7	33.4	32.9	30.5	32.1	32.9
	Quarter 3 - Trimestre 3	32.2	31.8	30.6	31.2	31.8	33.1	34.0	33.0	31.0	32.5	33.1
	Quarter 4 - Trimestre 4	31.6	31.0	29.9	30.6	31.3	32.5	33.4	32.5	30.4	31.9	32.6
	Annual - Annuel	31.7	31.1	30.0	30.7	31.4	32.6	33.4	32.7	30.5	32.1	32.7
	2007											
	Quarter 1 - Trimestre 1	31.1	29.8	29.0	29.8	30.8	32.0	33.3	32.3	29.4	31.5	32.4
	Quarter 2 - Trimestre 2	31.5	30.6	29.7	30.3	31.1	32.5	33.4	32.5	30.1	31.8	32.6
	Quarter 3 - Trimestre 3	31.6	31.0	29.9	30.5	31.1	32.4	33.6	32.6	30.3	31.8	32.7
	Quarter 4 - Trimestre 4	31.1	30.7	29.5	29.9	30.6	31.9	33.1	32.2	29.9	31.3	32.3
	Annual - Annuel	31.3	30.5	29.5	30.1	30.9	32.2	33.3	32.4	29.9	31.6	32.5
	2008											
	Quarter 1 - Trimestre 1	30.7	30.5	29.2	29.5	30.0	31.2	32.3	31.8	29.5	30.7	31.9
	Quarter 2 - Trimestre 2	31.3	31.2	29.9	30.1	30.6	31.9	32.7	32.2	30.2	31.3	32.3
	Quarter 3 - Trimestre 3	31.7	31.8	30.3	30.6	31.2	32.3	33.3	32.6	30.7	31.8	32.7
ONTARIO												
11	Forestry, logging & support - Foresterie, exploitation et soutien											
	2004											
	Quarter 1 - Trimestre 1	41.2	38.9	39.6	41.5	39.9	41.6	44.3
	Quarter 2 - Trimestre 2	39.6	37.9	38.5	40.2	38.6	39.5	42.0
	Quarter 3 - Trimestre 3	38.2	37.7	37.9	38.6	38.0	38.8	38.5
	Quarter 4 - Trimestre 4	40.6	39.9	40.2	40.7	40.3	40.4	41.6
	Annual - Annuel	40.0	38.7	39.1	40.4	39.3	40.0	41.8

Table 12

Quarterly and Annual Estimates of Average Weekly Hours by Enterprise Size of Employment, for Hourly Paid Employees, for Selected Industries, Canada, Provinces and Territories.

(Continued - suite)

Tableau 12

Estimations trimestrielles et annuelles des heures hebdomadaires moyennes par taille d'entreprise selon l'emploi, pour les salariés rémunérés à l'heure, pour une sélection d'industries, Canada, provinces et territoires.

NAICS 2007	Industry	Size - Taille										
		All Sizes - Toutes les tailles	0-4	5-19	20-49	50-99	100-299	300-499	500 +	0-49	50-299	300 +
SCIAN 2007	Industrie											
ONTARIO												
11	Forestry, logging & support - Foresterie, exploitation et soutien											
	2005											
	Quarter 1 - Trimestre 1	42.0	40.9	41.6	42.2	41.5	42.4	43.3
	Quarter 2 - Trimestre 2	39.9	38.8	39.6	40.2	39.5	39.8	41.4
	Quarter 3 - Trimestre 3	40.1	39.5	39.8	40.4	39.9	39.7	41.4
	Quarter 4 - Trimestre 4	41.4	41.3	41.4	41.4	41.3	41.2	41.9
	Annual - Annuel	40.9	40.2	40.7	41.1	40.6	40.7	42.0
	2006											
	Quarter 1 - Trimestre 1	45.3	45.0	45.2	45.4	45.2	44.9	45.8
	Quarter 2 - Trimestre 2	41.1	40.3	41.0	40.5	40.6	40.5	42.3
	Quarter 3 - Trimestre 3	44.6	44.1	44.3	44.4	44.3	42.9	45.8
	Quarter 4 - Trimestre 4	44.1	44.0	44.1	44.1	44.1	44.5	44.0
	Annual - Annuel	43.9	43.4	43.9	43.8	43.7	43.4	44.5
	2007											
	Quarter 1 - Trimestre 1	45.1	43.8	44.0	45.3	44.3	45.8	46.8
	Quarter 2 - Trimestre 2	45.2	43.4	43.6	43.5	43.5	43.8	48.3
	Quarter 3 - Trimestre 3	47.4	45.8	45.9	46.0	45.9	46.5	50.2
	Quarter 4 - Trimestre 4	47.4	47.8	47.3	48.0	47.7	47.4	46.6
	Annual - Annuel	46.3	45.1	45.2	45.9	45.3	45.8	48.3
	2008											
	Quarter 1 - Trimestre 1	48.7	48.8	48.3	50.0	48.9	48.9	48.2
	Quarter 2 - Trimestre 2	44.9	41.9	42.0	43.9	42.6	44.6	49.7
	Quarter 3 - Trimestre 3	46.6	43.9	42.8	45.2	43.9	46.7	51.5
21	Mining, quarrying & oil & gas extraction - Extraction minière, exploitation en carrière et extraction de pétrole et de gaz											
	2004											
	Quarter 1 - Trimestre 1	43.5	43.0	42.4	42.5	42.6	43.5	43.6
	Quarter 2 - Trimestre 2	37.0	37.8	38.3	38.5	38.3	37.6	36.7
	Quarter 3 - Trimestre 3	36.6	36.2	36.6	36.8	36.6	36.7	36.6
	Quarter 4 - Trimestre 4	38.1	36.8	36.7	37.1	36.9	37.3	38.5
	Annual - Annuel	38.9	39.0	38.5	38.7	38.7	39.0	38.9
	2005											
	Quarter 1 - Trimestre 1	40.5	40.2	39.6	40.3	39.9	40.5	40.6
	Quarter 2 - Trimestre 2	39.0	39.6	38.9	39.4	39.2	39.2	38.9
	Quarter 3 - Trimestre 3	38.7	39.4	39.6	39.9	39.7	39.0	38.4
	Quarter 4 - Trimestre 4	38.2	38.2	38.0	38.1	38.1	37.8	38.4
	Annual - Annuel	39.1	39.3	39.0	39.4	39.2	39.1	39.0
	2006											
	Quarter 1 - Trimestre 1	39.0	38.7	38.2	38.2	38.3	38.3	39.3
	Quarter 2 - Trimestre 2	38.4	37.8	37.6	37.7	37.7	37.8	38.7
	Quarter 3 - Trimestre 3	37.2	36.2	35.7	35.5	35.7	35.9	37.8
	Quarter 4 - Trimestre 4	36.3	35.8	35.1	34.9	35.1	35.1	36.8
	Annual - Annuel	37.7	37.3	36.6	36.5	36.7	36.8	38.1
	2007											
	Quarter 1 - Trimestre 1	37.1	35.9	35.9	35.7	35.9	35.9	37.6
	Quarter 2 - Trimestre 2	37.1	36.3	36.0	35.8	36.0	36.0	37.6
	Quarter 3 - Trimestre 3	37.0	36.2	35.9	35.4	35.8	36.1	37.4
	Quarter 4 - Trimestre 4	35.6	34.4	34.2	33.7	34.0	34.5	36.1
	Annual - Annuel	36.7	35.7	35.5	35.1	35.4	35.6	37.2
	2008											
	Quarter 1 - Trimestre 1	36.1	34.8	34.8	34.1	34.6	35.1	36.5
	Quarter 2 - Trimestre 2	36.9	36.6	36.1	35.8	36.1	36.2	37.2
	Quarter 3 - Trimestre 3	36.3	35.6	35.2	34.8	35.1	35.5	36.6
22	Utilities - Services publics											
	2004											
	Quarter 1 - Trimestre 1	41.9	34.9	37.9	39.6	40.3	39.7	41.3	42.1	38.5	39.9	42.1
	Quarter 2 - Trimestre 2	42.5	36.9	39.3	40.3	41.7	41.7	42.3	42.6	39.5	41.7	42.6
	Quarter 3 - Trimestre 3	40.5	35.6	37.8	39.1	39.8	40.4	40.0	40.6	38.3	40.3	40.6
	Quarter 4 - Trimestre 4	41.8	36.6	38.1	39.2	40.0	39.7	42.5	41.9	38.6	39.8	42.0
	Annual - Annuel	41.6	36.0	38.3	39.5	40.5	40.4	41.6	41.8	38.7	40.5	41.8
	2005											
	Quarter 1 - Trimestre 1	40.5	35.3	36.6	38.3	39.0	39.0	37.4	39.0	40.7
	Quarter 2 - Trimestre 2	41.6	35.3	36.3	38.0	38.5	40.2	37.1	39.8	41.8
	Quarter 3 - Trimestre 3	41.8	34.7	37.3	38.4	40.4	41.7	37.6	41.3	41.9
	Quarter 4 - Trimestre 4	41.7	34.4	37.5	39.1	39.8	41.2	38.0	40.8	41.9
	Annual - Annuel	41.4	34.9	36.9	38.4	39.4	40.5	37.5	40.2	41.6
	2006											
	Quarter 1 - Trimestre 1	41.4	34.1	37.2	39.2	39.9	41.0	39.2	41.5	37.9	40.7	41.5
	Quarter 2 - Trimestre 2	41.7	34.4	37.4	39.8	40.2	42.2	41.0	41.9	38.4	41.6	41.9
	Quarter 3 - Trimestre 3	41.9	34.7	37.9	39.9	40.5	42.5	41.9	42.1	38.6	41.8	42.1

Table 12

Quarterly and Annual Estimates of Average Weekly Hours by Enterprise Size of Employment, for Hourly Paid Employees, for Selected Industries, Canada, Provinces and Territories.

(Continued - suite)

Tableau 12

Estimations trimestrielles et annuelles des heures hebdomadaires moyennes par taille d'entreprise selon l'emploi, pour les salariés rémunérés à l'heure, pour une sélection d'industries, Canada, provinces et territoires.

NAICS 2007	Industry	Size - Taille										
		All Sizes - Toutes les tailles	0-4	5-19	20-49	50-99	100-299	300-499	500 +	0-49	50-299	300 +
SCIAN 2007	Industrie											
ONTARIO												
22	Utilities - Services publics											
	2006											
	Quarter 4 - Trimestre 4	43.2	35.9	38.3	39.8	40.1	42.7	41.0	43.5	38.8	41.9	43.4
	Annual - Annuel	42.1	34.8	37.7	39.7	40.2	42.1	40.9	42.2	38.4	41.5	42.2
	2007											
	Quarter 1 - Trimestre 1	42.1	34.7	38.1	41.0	40.3	42.5	40.3	42.2	39.1	41.8	42.2
	Quarter 2 - Trimestre 2	41.7	34.7	37.0	40.2	40.1	42.6	39.9	41.9	38.3	41.8	41.8
	Quarter 3 - Trimestre 3	40.1	34.1	37.2	39.4	39.7	42.0	40.8	40.1	37.9	41.3	40.1
	Quarter 4 - Trimestre 4	42.5	36.4	38.5	40.9	40.4	43.0	43.3	42.7	39.4	42.1	42.7
	Annual - Annuel	41.6	35.0	37.7	40.3	40.1	42.5	40.8	41.7	38.6	41.7	41.7
	2008											
	Quarter 1 - Trimestre 1	41.1	36.8	39.8	41.1	40.5	42.5	40.1	41.9	41.1
	Quarter 2 - Trimestre 2	41.0	36.8	38.9	39.6	39.9	40.9	39.1	40.7	41.1
	Quarter 3 - Trimestre 3	41.4	38.2	39.7	40.4	40.3	41.8	39.9	41.3	41.4
23	Construction - Construction											
	2004											
	Quarter 1 - Trimestre 1	36.5	35.3	35.9	37.1	37.3	37.4	38.5	37.5	36.1	37.4	37.8
	Quarter 2 - Trimestre 2	37.6	36.0	36.6	38.3	38.8	38.9	40.6	39.0	36.9	38.9	39.5
	Quarter 3 - Trimestre 3	39.1	37.0	37.7	39.7	40.7	41.1	43.1	41.3	38.1	40.9	41.8
	Quarter 4 - Trimestre 4	38.7	36.8	37.6	39.2	39.9	40.1	41.9	41.1	37.8	40.0	41.3
	Annual - Annuel	38.1	36.4	37.0	38.7	39.4	39.6	41.4	39.9	37.3	39.5	40.3
	2005											
	Quarter 1 - Trimestre 1	37.6	35.1	36.7	38.4	38.8	39.1	40.7	40.4	36.7	38.9	40.5
	Quarter 2 - Trimestre 2	37.6	35.7	36.5	38.2	38.6	39.0	40.9	40.0	36.7	38.8	40.3
	Quarter 3 - Trimestre 3	37.8	36.4	37.0	37.9	38.2	39.2	41.0	40.1	37.1	38.7	40.4
	Quarter 4 - Trimestre 4	37.1	35.8	36.3	37.3	37.6	38.3	40.3	38.5	36.5	38.0	38.9
	Annual - Annuel	37.5	35.8	36.6	37.9	38.3	38.9	40.7	39.7	36.7	38.6	40.0
	2006											
	Quarter 1 - Trimestre 1	37.3	36.0	36.7	37.6	37.9	38.5	39.9	38.3	36.8	38.2	38.6
	Quarter 2 - Trimestre 2	37.6	36.7	37.1	37.8	37.8	38.9	39.8	38.0	37.2	38.4	38.4
	Quarter 3 - Trimestre 3	37.7	36.9	37.5	37.9	38.0	38.6	39.3	37.7	37.5	38.3	38.1
	Quarter 4 - Trimestre 4	37.4	36.3	37.1	37.9	38.2	38.2	38.7	37.9	37.1	38.2	38.1
	Annual - Annuel	37.5	36.5	37.1	37.8	38.0	38.6	39.3	38.0	37.1	38.3	38.3
	2007											
	Quarter 1 - Trimestre 1	36.8	35.4	36.5	37.4	37.3	37.6	38.6	37.5	36.4	37.5	37.8
	Quarter 2 - Trimestre 2	38.7	37.5	38.3	39.2	39.3	39.6	39.5	39.0	38.3	39.4	39.2
	Quarter 3 - Trimestre 3	39.9	38.7	39.2	40.4	40.5	41.3	41.4	40.4	39.4	40.9	40.6
	Quarter 4 - Trimestre 4	39.4	38.6	38.8	39.7	39.8	40.3	41.1	39.7	39.0	40.1	40.1
	Annual - Annuel	38.8	37.5	38.3	39.3	39.4	39.9	40.2	39.2	38.4	39.6	39.5
	2008											
	Quarter 1 - Trimestre 1	37.9	36.3	37.3	38.4	38.4	39.1	39.4	39.7	37.3	38.7	39.7
	Quarter 2 - Trimestre 2	38.9	36.9	38.2	39.5	39.8	40.3	41.1	40.3	38.2	40.0	40.4
	Quarter 3 - Trimestre 3	39.7	37.9	39.1	40.1	40.4	41.0	41.8	41.0	39.1	40.7	41.2
31-33	Manufacturing - Fabrication											
	2004											
	Quarter 1 - Trimestre 1	39.5	37.6	38.2	38.9	38.9	39.1	39.2	40.3	38.5	39.0	40.1
	Quarter 2 - Trimestre 2	39.5	37.5	38.1	38.9	38.8	39.1	38.9	40.2	38.4	39.0	40.0
	Quarter 3 - Trimestre 3	38.9	37.1	37.7	38.4	38.3	38.6	38.5	39.5	38.0	38.5	39.4
	Quarter 4 - Trimestre 4	38.9	37.6	37.9	38.7	38.5	38.6	38.4	39.4	38.3	38.6	39.3
	Annual - Annuel	39.2	37.5	38.0	38.7	38.6	38.9	38.8	39.9	38.3	38.8	39.7
	2005											
	Quarter 1 - Trimestre 1	39.1	37.3	38.0	38.9	38.8	38.8	38.8	39.7	38.4	38.8	39.6
	Quarter 2 - Trimestre 2	38.9	37.2	37.9	38.8	38.5	38.7	38.6	39.5	38.3	38.6	39.3
	Quarter 3 - Trimestre 3	38.9	37.7	38.2	38.9	38.8	38.8	38.6	39.1	38.5	38.8	39.0
	Quarter 4 - Trimestre 4	38.6	37.7	38.3	38.9	38.8	38.7	38.3	38.7	38.5	38.7	38.6
	Annual - Annuel	38.9	37.5	38.1	38.8	38.7	38.7	38.6	39.2	38.4	38.7	39.1
	2006											
	Quarter 1 - Trimestre 1	38.5	37.0	37.8	38.6	38.5	38.5	38.5	38.6	38.1	38.5	38.6
	Quarter 2 - Trimestre 2	38.5	37.5	38.0	38.6	38.5	38.4	38.4	38.7	38.3	38.4	38.6
	Quarter 3 - Trimestre 3	38.6	37.6	38.2	38.7	38.5	38.6	38.3	38.8	38.4	38.6	38.7
	Quarter 4 - Trimestre 4	38.6	37.7	38.3	38.7	38.6	38.6	38.5	38.8	38.5	38.6	38.7
	Annual - Annuel	38.6	37.5	38.1	38.7	38.5	38.5	38.4	38.7	38.3	38.5	38.7
	2007											
	Quarter 1 - Trimestre 1	38.9	38.2	38.6	39.2	38.9	38.8	38.6	38.9	38.8	38.9	38.9
	Quarter 2 - Trimestre 2	39.0	37.9	38.5	39.0	38.9	38.9	38.7	39.3	38.7	38.9	39.2
	Quarter 3 - Trimestre 3	38.8	37.5	38.0	38.7	38.6	38.6	38.6	39.1	38.3	38.6	39.1
	Quarter 4 - Trimestre 4	38.5	37.8	37.9	38.4	38.4	38.2	38.5	38.9	38.2	38.2	38.8
	Annual - Annuel	38.8	37.8	38.2	38.8	38.7	38.6	38.6	39.0	38.5	38.7	39.0
	2008											
	Quarter 1 - Trimestre 1	38.4	37.4	37.6	38.2	38.2	38.2	38.4	38.8	37.9	38.2	38.7
	Quarter 2 - Trimestre 2	38.4	37.3	37.7	38.4	38.1	38.4	38.4	38.7	38.0	38.3	38.6

Table 12

Quarterly and Annual Estimates of Average Weekly Hours by Enterprise Size of Employment, for Hourly Paid Employees, for Selected Industries, Canada, Provinces and Territories.

(Continued - suite)

Tableau 12

Estimations trimestrielles et annuelles des heures hebdomadaires moyennes par taille d'entreprise selon l'emploi, pour les salariés rémunérés à l'heure, pour une sélection d'industries, Canada, provinces et territoires.

NAICS 2007	Industry	Size - Taille										
		All Sizes - Toutes les tailles	0-4	5-19	20-49	50-99	100-299	300-499	500 +	0-49	50-299	300 +
SCIAN 2007	Industrie											
ONTARIO												
31-33 Manufacturing - Fabrication												
	2008											
	Quarter 3 - Trimestre 3	38.4	36.6	37.2	37.8	37.8	38.2	38.4	39.0	37.5	38.1	38.9
41 Wholesale Trade - Commerce de gros												
	2004											
	Quarter 1 - Trimestre 1	36.4	34.9	35.8	36.3	36.0	36.9	37.5	37.0	35.8	36.5	37.1
	Quarter 2 - Trimestre 2	37.1	35.3	36.4	37.1	37.2	37.1	38.3	37.7	36.5	37.1	37.8
	Quarter 3 - Trimestre 3	37.3	35.6	36.4	37.2	37.4	37.1	38.1	38.3	36.6	37.2	38.3
	Quarter 4 - Trimestre 4	37.2	35.8	36.7	37.1	37.2	37.3	37.7	37.6	36.7	37.3	37.7
	Annual - Annuel	37.0	35.4	36.3	36.9	36.9	37.1	37.9	37.7	36.4	37.0	37.7
	2005											
	Quarter 1 - Trimestre 1	35.1	34.1	34.8	35.0	35.3	35.0	35.7	35.6	34.8	35.1	35.6
	Quarter 2 - Trimestre 2	34.9	34.0	34.6	35.0	34.7	34.7	34.9	35.5	34.6	34.7	35.4
	Quarter 3 - Trimestre 3	34.0	33.1	33.6	33.8	33.9	33.7	34.4	34.9	33.6	33.8	34.8
	Quarter 4 - Trimestre 4	34.8	34.2	34.6	34.7	34.9	34.6	34.9	35.2	34.6	34.7	35.2
	Annual - Annuel	34.7	33.9	34.4	34.6	34.7	34.5	35.0	35.3	34.4	34.6	35.2
	2006											
	Quarter 1 - Trimestre 1	34.2	33.5	34.0	34.2	34.3	33.8	35.1	34.7	34.0	34.0	34.7
	Quarter 2 - Trimestre 2	33.9	32.9	33.4	33.6	33.7	33.2	34.9	34.8	33.4	33.4	34.8
	Quarter 3 - Trimestre 3	34.0	33.2	33.6	33.7	33.6	33.7	34.7	35.1	33.6	33.7	35.0
	Quarter 4 - Trimestre 4	33.7	33.0	33.4	33.3	33.2	33.0	34.8	34.7	33.3	33.1	34.7
	Annual - Annuel	34.0	33.1	33.6	33.7	33.7	33.5	34.9	34.8	33.6	33.6	34.8
	2007											
	Quarter 1 - Trimestre 1	33.7	33.2	33.7	33.5	33.2	33.1	35.0	34.0	33.5	33.2	34.2
	Quarter 2 - Trimestre 2	34.1	33.4	33.8	33.8	33.6	33.1	35.5	35.3	33.7	33.3	35.4
	Quarter 3 - Trimestre 3	34.8	34.8	34.8	34.6	34.0	33.8	36.1	35.8	34.7	33.9	35.9
	Quarter 4 - Trimestre 4	34.1	34.4	34.3	33.9	33.4	33.1	35.4	34.8	34.1	33.2	34.9
	Annual - Annuel	34.2	34.0	34.1	34.0	33.6	33.3	35.5	35.0	34.0	33.4	35.1
	2008											
	Quarter 1 - Trimestre 1	34.0	33.6	33.6	33.4	33.1	33.0	35.5	35.5	33.5	33.0	35.5
	Quarter 2 - Trimestre 2	34.0	34.0	33.7	33.5	33.6	33.0	34.8	35.2	33.7	33.3	35.1
	Quarter 3 - Trimestre 3	34.0	33.3	33.3	33.4	33.4	33.0	34.9	35.6	33.3	33.2	35.5
44-45 Retail trade - Commerce de détail												
	2004											
	Quarter 1 - Trimestre 1	27.9	28.2	27.9	28.0	28.2	28.0	30.0	27.7	28.0	28.1	27.8
	Quarter 2 - Trimestre 2	28.0	27.8	27.6	28.1	28.8	28.2	29.7	27.8	27.8	28.5	27.9
	Quarter 3 - Trimestre 3	27.9	27.3	27.3	28.0	28.8	28.8	29.6	27.8	27.6	28.8	27.8
	Quarter 4 - Trimestre 4	26.2	27.4	27.0	27.5	27.5	25.5	28.5	25.1	27.2	26.6	25.2
	Annual - Annuel	27.4	27.7	27.5	27.9	28.3	27.5	29.4	27.0	27.7	27.9	27.0
	2005											
	Quarter 1 - Trimestre 1	25.8	26.9	26.5	27.0	26.9	25.5	27.3	24.8	26.7	26.3	24.9
	Quarter 2 - Trimestre 2	26.8	27.7	27.3	27.7	27.7	26.4	29.0	26.0	27.5	27.1	26.0
	Quarter 3 - Trimestre 3	27.0	27.6	27.6	28.0	27.9	27.1	28.5	26.1	27.7	27.5	26.2
	Quarter 4 - Trimestre 4	26.7	27.7	27.4	27.8	27.6	26.7	27.2	25.8	27.6	27.2	25.9
	Annual - Annuel	26.6	27.5	27.2	27.6	27.5	26.5	27.9	25.7	27.4	27.1	25.8
	2006											
	Quarter 1 - Trimestre 1	26.3	26.6	26.7	27.6	27.4	26.6	26.6	25.4	27.0	27.0	25.5
	Quarter 2 - Trimestre 2	26.7	27.2	27.1	27.6	27.7	26.5	27.7	26.0	27.3	27.1	26.1
	Quarter 3 - Trimestre 3	26.4	26.8	26.7	27.6	27.7	26.6	26.4	25.6	27.0	27.2	25.6
	Quarter 4 - Trimestre 4	26.6	27.4	27.1	27.7	27.5	26.7	27.2	25.8	27.3	27.1	25.9
	Annual - Annuel	26.5	27.0	26.9	27.6	27.6	26.6	27.0	25.7	27.1	27.1	25.8
	2007											
	Quarter 1 - Trimestre 1	25.6	26.1	25.8	26.6	26.5	26.2	26.7	24.8	26.2	26.3	24.8
	Quarter 2 - Trimestre 2	26.2	26.9	26.6	27.5	27.1	26.5	27.8	25.4	26.9	26.8	25.5
	Quarter 3 - Trimestre 3	26.6	27.1	27.1	27.9	27.3	26.8	27.2	25.9	27.4	27.1	25.9
	Quarter 4 - Trimestre 4	26.1	27.0	26.6	26.9	26.5	26.5	26.2	25.5	26.8	26.5	25.5
	Annual - Annuel	26.1	26.8	26.6	27.2	26.8	26.5	27.0	25.4	26.8	26.7	25.5
	2008											
	Quarter 1 - Trimestre 1	25.2	26.1	25.9	26.5	25.9	25.9	26.3	24.3	26.1	25.9	24.4
	Quarter 2 - Trimestre 2	26.3	27.2	26.8	27.0	26.9	27.0	27.7	25.6	27.0	26.9	25.6
	Quarter 3 - Trimestre 3	26.9	27.5	27.1	27.6	27.0	27.4	28.3	26.4	27.4	27.2	26.4
48-49 Transportation & warehousing - Transport et entreposage												
	2004											
	Quarter 1 - Trimestre 1	35.9	34.6	34.4	34.0	33.6	33.0	34.0	38.1	34.3	33.3	37.8
	Quarter 2 - Trimestre 2	36.1	35.3	35.1	35.0	34.7	33.5	33.3	37.9	35.1	34.0	37.5
	Quarter 3 - Trimestre 3	37.5	36.4	36.2	36.4	36.5	35.3	34.8	39.1	36.3	35.8	38.8
	Quarter 4 - Trimestre 4	37.3	37.4	36.5	36.7	36.2	34.7	34.6	38.7	36.8	35.3	38.3
	Annual - Annuel	36.7	36.0	35.6	35.6	35.3	34.1	34.2	38.5	35.7	34.6	38.1

Table 12

Quarterly and Annual Estimates of Average Weekly Hours by Enterprise Size of Employment, for Hourly Paid Employees, for Selected Industries, Canada, Provinces and Territories.

(Continued - suite)

Tableau 12

Estimations trimestrielles et annuelles des heures hebdomadaires moyennes par taille d'entreprise selon l'emploi, pour les salariés rémunérés à l'heure, pour une sélection d'industries, Canada, provinces et territoires.

NAICS 2007	Industry	Size - Taille										
		All Sizes - Toutes les tailles	0-4	5-19	20-49	50-99	100-299	300-499	500 +	0-49	50-299	300 +
SCIAN 2007	Industrie											
ONTARIO												
48-49 Transportation & warehousing - Transport et entreposage												
2005												
	Quarter 1 - Trimestre 1	36.2	35.8	35.8	35.7	35.9	34.8	33.4	37.2	35.8	35.3	36.8
	Quarter 2 - Trimestre 2	36.7	35.9	36.2	36.0	36.3	35.2	34.3	37.7	36.1	35.7	37.4
	Quarter 3 - Trimestre 3	37.1	36.1	36.6	36.5	37.1	35.6	35.4	37.9	36.5	36.3	37.7
	Quarter 4 - Trimestre 4	36.6	35.1	35.6	35.9	35.8	35.0	33.5	37.8	35.6	35.3	37.5
	Annual - Annuel	36.6	35.7	36.1	36.0	36.3	35.1	34.1	37.7	36.0	35.6	37.3
2006												
	Quarter 1 - Trimestre 1	36.9	34.6	35.7	36.1	36.2	35.9	34.0	38.2	35.6	36.0	37.9
	Quarter 2 - Trimestre 2	37.0	35.4	36.4	36.9	37.4	36.5	34.4	37.6	36.4	36.9	37.3
	Quarter 3 - Trimestre 3	35.9	35.5	35.9	36.0	35.8	34.8	33.9	36.4	35.9	35.2	36.1
	Quarter 4 - Trimestre 4	34.2	34.6	34.4	34.6	33.8	32.8	32.8	34.6	34.5	33.2	34.4
	Annual - Annuel	36.0	35.0	35.6	35.9	35.8	34.9	33.8	36.7	35.6	35.3	36.4
2007												
	Quarter 1 - Trimestre 1	33.3	34.0	33.4	33.7	32.2	32.0	31.6	33.8	33.6	32.1	33.7
	Quarter 2 - Trimestre 2	33.8	33.6	33.6	33.7	33.0	32.7	32.6	34.3	33.7	32.9	34.2
	Quarter 3 - Trimestre 3	34.4	34.2	34.6	34.6	34.5	33.6	32.6	34.6	34.5	34.0	34.5
	Quarter 4 - Trimestre 4	34.2	34.2	34.1	33.9	33.8	33.1	31.2	34.9	34.0	33.4	34.5
	Annual - Annuel	33.9	34.0	33.9	34.0	33.3	32.8	32.0	34.4	34.0	33.0	34.2
2008												
	Quarter 1 - Trimestre 1	34.2	33.8	34.2	33.9	33.9	33.6	31.3	34.7	34.0	33.7	34.5
	Quarter 2 - Trimestre 2	34.0	34.2	34.3	34.1	33.8	34.2	30.6	34.2	34.2	34.0	33.9
	Quarter 3 - Trimestre 3	34.6	35.5	35.2	34.9	35.3	34.8	32.3	34.2	35.2	35.0	34.0
51 Information & cultural industries - Industrie de l'information et industrie culturelle												
2004												
	Quarter 1 - Trimestre 1	28.6	27.1	29.4	30.9	32.8	30.6	29.5	27.9	29.5	31.6	27.9
	Quarter 2 - Trimestre 2	28.8	27.2	29.0	31.3	31.8	29.8	31.3	28.2	29.4	30.6	28.3
	Quarter 3 - Trimestre 3	27.9	25.1	27.7	28.8	29.9	27.4	29.3	27.8	27.6	28.5	27.9
	Quarter 4 - Trimestre 4	28.4	26.8	27.7	29.5	30.1	27.5	26.7	28.6	28.2	28.6	28.4
	Annual - Annuel	28.5	26.6	28.5	30.2	31.2	28.8	29.2	28.1	28.7	29.9	28.1
2005												
	Quarter 1 - Trimestre 1	28.3	27.4	28.7	29.6	29.9	29.1	27.4	27.9	28.7	29.5	27.9
	Quarter 2 - Trimestre 2	29.4	29.7	30.4	31.1	31.4	30.5	30.5	28.8	30.5	30.9	28.9
	Quarter 3 - Trimestre 3	28.6	30.4	30.8	30.7	31.6	30.3	28.5	27.7	30.7	30.8	27.7
	Quarter 4 - Trimestre 4	29.1	32.1	31.3	30.9	31.9	31.1	28.8	28.2	31.3	31.4	28.2
	Annual - Annuel	28.9	30.1	30.4	30.6	31.3	30.4	28.8	28.1	30.4	30.8	28.2
2006												
	Quarter 1 - Trimestre 1	28.8	30.6	31.5	30.6	32.8	29.4	30.1	27.8	30.9	30.8	28.0
	Quarter 2 - Trimestre 2	28.9	31.1	31.8	31.4	32.6	29.4	30.5	27.8	31.5	30.8	28.0
	Quarter 3 - Trimestre 3	29.7	31.5	32.7	32.1	32.9	30.7	31.4	28.6	32.2	31.6	28.8
	Quarter 4 - Trimestre 4	29.7	31.2	32.0	31.2	32.4	30.5	29.4	29.0	31.5	31.3	29.0
	Annual - Annuel	29.3	31.1	32.0	31.3	32.7	30.0	30.3	28.3	31.5	31.1	28.5
2007												
	Quarter 1 - Trimestre 1	30.4	29.2	32.2	32.3	32.9	30.5	30.9	29.9	31.6	31.5	30.0
	Quarter 2 - Trimestre 2	30.5	30.3	32.5	32.3	33.7	30.2	31.0	30.0	32.0	31.7	30.0
	Quarter 3 - Trimestre 3	32.4	31.3	32.8	32.0	33.0	30.4	32.5	32.6	32.2	31.5	32.6
	Quarter 4 - Trimestre 4	32.0	32.7	33.4	32.5	33.3	30.7	33.8	31.7	32.9	31.8	31.8
	Annual - Annuel	31.3	30.9	32.7	32.3	33.2	30.4	32.0	31.1	32.1	31.6	31.1
2008												
	Quarter 1 - Trimestre 1	31.8	32.6	33.5	32.6	32.9	31.0	35.2	31.3	33.0	31.8	31.6
	Quarter 2 - Trimestre 2	31.6	32.1	32.6	32.2	31.6	30.0	35.9	31.2	32.3	30.6	31.6
	Quarter 3 - Trimestre 3	34.3	35.3	35.4	34.7	33.6	31.9	37.8	34.1	35.1	32.6	34.4
52 Finance & insurance - Finance et assurances												
2004												
	Quarter 1 - Trimestre 1	29.3	31.0	31.0	30.6	31.0	31.3	31.2	28.6	30.9	31.1	28.7
	Quarter 2 - Trimestre 2	27.3	27.3	27.9	27.4	27.1	28.0	27.6	27.1	27.6	27.7	27.1
	Quarter 3 - Trimestre 3	27.0	26.8	27.1	26.8	26.5	27.2	27.0	27.0	26.9	26.9	27.0
	Quarter 4 - Trimestre 4	27.1	27.1	27.4	27.1	27.0	27.7	28.1	27.0	27.2	27.4	27.1
	Annual - Annuel	27.6	28.0	28.3	27.9	27.8	28.4	28.3	27.4	28.0	28.2	27.4
2005												
	Quarter 1 - Trimestre 1	26.7	25.3	26.2	26.1	25.8	26.2	26.4	27.0	25.9	26.1	27.0
	Quarter 2 - Trimestre 2	25.8	24.5	25.1	25.0	24.9	25.7	26.1	26.0	24.9	25.4	26.0
	Quarter 3 - Trimestre 3	27.1	24.5	24.9	25.4	25.8	27.1	28.2	27.5	25.0	26.6	27.6
	Quarter 4 - Trimestre 4	26.7	25.0	25.6	26.1	26.0	27.1	29.0	26.8	25.6	26.7	26.9
	Annual - Annuel	26.6	24.8	25.5	25.7	25.6	26.5	27.4	26.8	25.4	26.2	26.9
2006												
	Quarter 1 - Trimestre 1	27.1	25.7	26.8	27.0	26.9	27.7	29.0	27.0	26.6	27.4	27.1
	Quarter 2 - Trimestre 2	28.3	28.0	28.7	28.8	28.4	29.4	30.6	27.9	28.6	29.1	28.1
	Quarter 3 - Trimestre 3	28.5	28.2	28.6	28.8	28.6	29.4	30.8	28.2	28.6	29.1	28.4
	Quarter 4 - Trimestre 4	27.8	26.9	27.4	27.7	27.4	28.5	29.5	27.7	27.4	28.1	27.8

Table 12

Quarterly and Annual Estimates of Average Weekly Hours by Enterprise Size of Employment, for Hourly Paid Employees, for Selected Industries, Canada, Provinces and Territories.

(Continued - suite)

Tableau 12

Estimations trimestrielles et annuelles des heures hebdomadaires moyennes par taille d'entreprise selon l'emploi, pour les salariés rémunérés à l'heure, pour une sélection d'industries, Canada, provinces et territoires.

NAICS 2007	Industry	Size - Taille										
		All Sizes - Toutes les tailles	0-4	5-19	20-49	50-99	100-299	300-499	500 +	0-49	50-299	300 +
SCIAN 2007	Industrie											
ONTARIO												
52	Finance & insurance - Finance et assurances											
	2006											
	Annual - Annuel	27.9	27.3	27.9	28.1	27.9	28.8	30.0	27.7	27.8	28.5	27.9
	2007											
	Quarter 1 - Trimestre 1	26.8	26.2	27.0	26.7	26.5	27.9	28.9	26.6	26.7	27.4	26.7
	Quarter 2 - Trimestre 2	26.7	25.8	26.3	26.1	25.9	27.1	28.8	26.7	26.1	26.7	26.9
	Quarter 3 - Trimestre 3	26.6	26.4	26.9	26.5	25.9	27.1	29.6	26.4	26.6	26.7	26.6
	Quarter 4 - Trimestre 4	27.4	27.9	28.6	28.0	27.4	28.6	30.7	27.0	28.2	28.2	27.2
	Annual - Annuel	26.9	26.6	27.3	26.9	26.5	27.7	29.5	26.7	27.0	27.3	26.9
	2008											
	Quarter 1 - Trimestre 1	27.2	27.8	28.5	27.9	26.9	27.7	30.0	26.8	28.1	27.4	27.0
	Quarter 2 - Trimestre 2	26.4	26.5	27.5	27.3	25.9	27.2	27.8	26.1	27.1	26.8	26.2
	Quarter 3 - Trimestre 3	26.3	27.4	28.1	27.8	26.7	27.6	27.0	25.8	27.8	27.3	25.9
53	Real estate & rental & leasing - Services immobiliers et services de location et de location à bail											
	2004											
	Quarter 1 - Trimestre 1	33.2	34.2	32.3	33.0	32.6	33.5	33.5	33.4	33.1	33.1	33.5
	Quarter 2 - Trimestre 2	33.4	34.9	32.6	33.1	33.8	32.4	33.8	33.5	33.4	33.0	33.5
	Quarter 3 - Trimestre 3	35.3	36.8	34.3	35.3	35.7	33.6	35.3	35.8	35.3	34.5	35.7
	Quarter 4 - Trimestre 4	34.2	35.9	33.7	34.7	35.1	32.6	33.2	34.0	34.6	33.6	33.9
	Annual - Annuel	34.0	35.5	33.3	34.0	34.3	33.0	33.9	34.2	34.1	33.6	34.2
	2005											
	Quarter 1 - Trimestre 1	30.8	32.0	30.7	31.6	31.4	30.0	31.2	30.2	31.3	30.6	30.3
	Quarter 2 - Trimestre 2	29.5	29.6	28.9	29.7	29.6	29.3	36.1	28.6	29.3	29.4	29.7
	Quarter 3 - Trimestre 3	30.1	30.2	29.7	30.5	30.4	30.5	30.2	30.0	30.1	30.5	30.0
	Quarter 4 - Trimestre 4	30.2	30.4	29.8	30.3	29.9	30.9	30.8	30.2	30.1	30.4	30.2
	Annual - Annuel	30.2	30.5	29.8	30.5	30.3	30.2	32.0	29.8	30.2	30.3	30.1
	2006											
	Quarter 1 - Trimestre 1	29.6	29.9	29.3	29.8	29.4	30.2	30.0	29.4	29.6	29.8	29.5
	Quarter 2 - Trimestre 2	31.8	32.1	31.4	32.2	32.3	32.5	32.7	31.3	31.8	32.4	31.5
	Quarter 3 - Trimestre 3	32.0	32.3	31.7	32.1	32.3	32.1	33.6	31.6	32.0	32.2	31.8
	Quarter 4 - Trimestre 4	29.5	29.8	29.3	29.5	29.9	29.4	30.8	29.0	29.5	29.7	29.3
	Annual - Annuel	30.7	31.0	30.4	30.9	31.0	31.1	31.8	30.4	30.7	31.0	30.6
	2007											
	Quarter 1 - Trimestre 1	29.8	30.1	29.5	29.8	30.0	30.2	30.4	29.5	29.8	30.1	29.6
	Quarter 2 - Trimestre 2	31.4	32.2	31.5	31.7	32.0	31.5	32.0	30.4	31.8	31.8	30.6
	Quarter 3 - Trimestre 3	30.5	31.2	30.5	31.0	31.4	30.8	31.5	29.5	30.9	31.1	29.7
	Quarter 4 - Trimestre 4	30.3	30.7	30.2	30.6	30.6	30.6	31.2	29.6	30.5	30.6	29.8
	Annual - Annuel	30.5	31.1	30.4	30.8	31.0	30.8	31.3	29.8	30.7	30.9	29.9
	2008											
	Quarter 1 - Trimestre 1	30.2	30.2	30.1	30.5	30.4	31.7	29.3	29.5	30.2	31.1	29.5
	Quarter 2 - Trimestre 2	30.3	30.9	30.1	30.6	31.1	31.8	29.4	29.4	30.5	31.5	29.4
	Quarter 3 - Trimestre 3	31.0	31.1	30.4	31.0	31.9	32.0	30.5	30.7	30.8	31.9	30.7
54	Professional, scientific & technical services - Services professionnels, scientifiques et techniques											
	2004											
	Quarter 1 - Trimestre 1	34.7	33.2	34.2	35.4	36.4	35.9	36.4	34.3	34.2	36.1	34.6
	Quarter 2 - Trimestre 2	33.5	32.1	32.9	34.1	34.9	34.6	35.0	33.5	33.0	34.7	33.7
	Quarter 3 - Trimestre 3	34.2	32.2	33.4	34.8	36.0	35.9	35.0	34.3	33.4	36.0	34.4
	Quarter 4 - Trimestre 4	35.1	32.1	34.3	36.3	38.6	37.0	34.6	34.9	34.1	37.7	34.9
	Annual - Annuel	34.4	32.4	33.7	35.2	36.5	35.9	35.3	34.2	33.7	36.2	34.4
	2005											
	Quarter 1 - Trimestre 1	32.9	30.5	32.0	34.4	36.4	33.6	34.9	32.6	32.2	34.7	33.0
	Quarter 2 - Trimestre 2	33.0	31.2	32.4	34.1	35.3	33.2	32.8	33.0	32.5	34.0	33.0
	Quarter 3 - Trimestre 3	34.9	32.2	33.9	35.7	36.8	36.1	34.6	35.6	33.8	36.4	35.4
	Quarter 4 - Trimestre 4	35.5	33.4	34.7	36.6	37.5	36.8	35.3	35.4	34.8	37.1	35.4
	Annual - Annuel	34.1	31.8	33.3	35.2	36.5	34.9	34.4	34.2	33.3	35.6	34.3
	2006											
	Quarter 1 - Trimestre 1	35.7	33.0	34.5	36.8	37.8	37.6	34.9	36.2	34.6	37.7	36.1
	Quarter 2 - Trimestre 2	36.5	33.6	35.1	37.4	38.1	37.9	36.5	37.5	35.2	38.0	37.4
	Quarter 3 - Trimestre 3	36.7	33.9	35.1	37.7	38.3	37.7	36.9	37.8	35.4	37.9	37.7
	Quarter 4 - Trimestre 4	35.1	32.6	33.8	35.7	35.9	35.6	34.8	36.3	33.9	35.7	36.1
	Annual - Annuel	36.0	33.3	34.6	36.9	37.5	37.2	35.8	37.0	34.8	37.3	36.8
	2007											
	Quarter 1 - Trimestre 1	33.8	30.8	32.1	34.3	34.8	34.5	33.7	35.4	32.3	34.6	35.1
	Quarter 2 - Trimestre 2	33.6	30.7	32.1	34.1	34.3	34.3	33.3	35.5	32.1	34.3	35.2
	Quarter 3 - Trimestre 3	33.3	30.4	31.9	33.7	34.1	34.1	33.1	35.2	31.9	34.1	34.8
	Quarter 4 - Trimestre 4	33.2	30.7	31.9	33.6	34.1	34.1	31.9	35.0	32.0	34.1	34.5
	Annual - Annuel	33.5	30.7	32.0	33.9	34.3	34.3	33.0	35.3	32.1	34.3	34.9
	2008											
	Quarter 1 - Trimestre 1	33.3	30.7	32.1	33.7	34.8	35.0	34.4	33.9	32.0	34.9	34.0

Table 12

Quarterly and Annual Estimates of Average Weekly Hours by Enterprise Size of Employment, for Hourly Paid Employees, for Selected Industries, Canada, Provinces and Territories.

(Continued - suite)

Tableau 12

Estimations trimestrielles et annuelles des heures hebdomadaires moyennes par taille d'entreprise selon l'emploi, pour les salariés rémunérés à l'heure, pour une sélection d'industries, Canada, provinces et territoires.

NAICS 2007	Industry	Size - Taille										
		All Sizes - Toutes les tailles	0-4	5-19	20-49	50-99	100-299	300-499	500 +	0-49	50-299	300 +
SCIAN 2007	Industrie											
ONTARIO												
54	Professional, scientific & technical services - Services professionnels, scientifiques et techniques											
	2008											
	Quarter 2 - Trimestre 2	33.2	30.4	32.0	33.7	34.4	35.5	34.3	33.7	31.9	35.0	33.8
	Quarter 3 - Trimestre 3	33.9	31.9	32.7	34.6	35.0	35.8	34.8	34.3	32.9	35.5	34.4
55	Management of companies & enterprises - Gestion de sociétés et d'entreprises											
	2004											
	Quarter 1 - Trimestre 1	33.9	34.8	34.2	33.6	33.7	33.5	34.1	33.8	34.2	33.6	33.8
	Quarter 2 - Trimestre 2	32.6	33.7	32.8	32.3	31.9	32.0	32.9	32.5	33.0	32.0	32.6
	Quarter 3 - Trimestre 3	31.9	32.8	32.1	31.6	31.3	30.9	32.4	31.8	32.2	31.1	31.9
	Quarter 4 - Trimestre 4	31.7	34.9	32.2	31.4	30.8	29.3	31.9	31.4	33.0	29.9	31.5
	Annual - Annuel	32.4	34.1	32.8	32.1	31.8	31.2	32.6	32.3	33.1	31.4	32.3
	2005											
	Quarter 1 - Trimestre 1	29.3	32.2	29.7	28.8	27.5	27.8	29.9	28.9	30.4	27.7	29.0
	Quarter 2 - Trimestre 2	30.1	34.0	30.4	29.1	28.1	28.3	31.2	29.5	31.4	28.2	29.8
	Quarter 3 - Trimestre 3	30.4	32.7	30.2	29.8	29.8	29.0	30.8	30.4	31.0	29.3	30.5
	Quarter 4 - Trimestre 4	30.2	32.1	30.3	30.0	29.4	29.1	30.6	30.2	30.8	29.2	30.2
	Annual - Annuel	30.0	32.8	30.2	29.5	28.8	28.6	30.6	29.8	30.9	28.7	29.9
	2006											
	Quarter 1 - Trimestre 1	33.2	34.1	33.3	33.0	32.8	32.7	33.7	33.1	33.4	32.7	33.2
	Quarter 2 - Trimestre 2	32.4	33.4	32.4	32.3	31.8	31.9	32.7	32.3	32.7	31.9	32.4
	Quarter 3 - Trimestre 3	31.4	32.8	31.3	31.3	31.0	30.5	31.7	31.3	31.8	30.7	31.4
	Quarter 4 - Trimestre 4	30.5	32.1	30.6	30.7	29.8	29.6	30.7	30.3	31.1	29.7	30.4
	Annual - Annuel	31.8	33.1	31.9	31.8	31.4	31.1	32.3	31.6	32.2	31.2	31.7
	2007											
	Quarter 1 - Trimestre 1	30.4	31.6	30.7	30.4	29.9	29.6	30.9	30.3	30.9	29.7	30.4
	Quarter 2 - Trimestre 2	29.5	30.7	29.7	29.5	28.7	28.6	29.6	29.5	29.9	28.6	29.5
	Quarter 3 - Trimestre 3	30.2	31.6	30.5	30.1	29.7	29.7	30.2	30.1	30.7	29.7	30.1
	Quarter 4 - Trimestre 4	31.4	33.2	31.9	31.4	30.8	30.7	31.9	31.1	32.1	30.8	31.1
	Annual - Annuel	30.3	31.7	30.6	30.3	29.7	29.6	30.6	30.2	30.9	29.6	30.3
	2008											
	Quarter 1 - Trimestre 1	32.5	34.1	33.2	32.7	32.1	31.8	32.9	32.2	33.3	31.9	32.2
	Quarter 2 - Trimestre 2	34.2	36.2	34.7	34.0	34.1	33.3	34.3	34.0	34.9	33.6	34.1
	Quarter 3 - Trimestre 3	32.9	35.6	33.7	32.6	32.8	31.6	32.4	32.6	33.8	32.2	32.6
56	Admin. & support, waste managemt. & remediation services - Services admin., soutien, gestion des déchets, assainissem.											
	2004											
	Quarter 1 - Trimestre 1	31.7	31.1	30.8	31.6	32.0	32.2	31.8	31.8	31.1	32.1	31.8
	Quarter 2 - Trimestre 2	32.0	31.7	31.7	32.4	32.2	32.2	31.8	31.9	31.9	32.2	31.9
	Quarter 3 - Trimestre 3	31.7	31.5	31.8	32.3	31.8	31.9	31.3	31.6	31.9	31.8	31.5
	Quarter 4 - Trimestre 4	30.8	31.8	31.9	31.9	31.1	30.9	30.4	30.2	31.9	30.9	30.2
	Annual - Annuel	31.5	31.5	31.6	32.1	31.8	31.8	31.3	31.4	31.7	31.8	31.4
	2005											
	Quarter 1 - Trimestre 1	30.5	31.1	31.1	31.4	30.9	30.7	30.0	30.0	31.2	30.8	30.0
	Quarter 2 - Trimestre 2	30.7	31.2	31.3	32.0	31.1	30.9	30.4	30.2	31.5	31.0	30.2
	Quarter 3 - Trimestre 3	32.1	32.3	32.3	32.9	32.6	32.5	32.0	31.6	32.5	32.5	31.7
	Quarter 4 - Trimestre 4	32.1	32.5	32.7	33.0	32.6	32.7	32.1	31.5	32.7	32.7	31.6
	Annual - Annuel	31.4	31.8	31.9	32.4	31.8	31.8	31.2	30.9	32.0	31.8	30.9
	2006											
	Quarter 1 - Trimestre 1	30.5	31.3	31.1	31.4	30.8	30.8	30.5	29.9	31.2	30.8	30.0
	Quarter 2 - Trimestre 2	31.9	32.0	32.1	32.7	32.1	32.3	31.9	31.5	32.3	32.2	31.5
	Quarter 3 - Trimestre 3	32.1	33.4	33.4	33.6	32.6	32.5	31.9	31.1	33.5	32.5	31.2
	Quarter 4 - Trimestre 4	30.8	32.6	32.4	32.4	31.4	31.1	30.6	29.8	32.5	31.2	29.9
	Annual - Annuel	31.3	32.4	32.4	32.6	31.8	31.7	31.3	30.6	32.4	31.7	30.6
	2007											
	Quarter 1 - Trimestre 1	31.0	31.1	31.1	31.4	31.5	31.2	30.6	30.7	31.2	31.3	30.7
	Quarter 2 - Trimestre 2	31.3	32.9	32.8	32.7	32.1	31.3	30.7	30.3	32.8	31.6	30.4
	Quarter 3 - Trimestre 3	31.1	31.9	32.2	32.4	31.6	31.1	30.3	30.5	32.2	31.2	30.5
	Quarter 4 - Trimestre 4	30.4	31.1	31.3	31.4	30.8	30.4	30.0	29.9	31.3	30.5	29.9
	Annual - Annuel	30.9	31.8	31.9	32.0	31.5	31.0	30.4	30.4	31.9	31.1	30.4
	2008											
	Quarter 1 - Trimestre 1	29.8	29.5	29.6	30.3	30.2	29.9	29.3	29.8	29.8	30.0	29.7
	Quarter 2 - Trimestre 2	31.0	30.9	31.2	31.7	31.7	31.2	30.8	30.7	31.3	31.4	30.7
	Quarter 3 - Trimestre 3	30.9	30.4	30.8	31.7	31.3	30.9	30.6	30.7	31.0	31.0	30.7
62	Health care & social assistance - Soins de santé et assistance sociale											
	2004											
	Quarter 1 - Trimestre 1	29.3	27.8	27.6	28.1	28.7	28.9	29.1	30.2	27.8	28.9	30.1

Table 12

Quarterly and Annual Estimates of Average Weekly Hours by Enterprise Size of Employment, for Hourly Paid Employees, for Selected Industries, Canada, Provinces and Territories.

(Continued - suite)

Tableau 12

Estimations trimestrielles et annuelles des heures hebdomadaires moyennes par taille d'entreprise selon l'emploi, pour les salariés rémunérés à l'heure, pour une sélection d'industries, Canada, provinces et territoires.

NAICS 2007	Industry	Size - Taille										
		All Sizes - Toutes les tailles	0-4	5-19	20-49	50-99	100-299	300-499	500 +	0-49	50-299	300 +
SCIAN 2007	Industrie											
ONTARIO												
62	Health care & social assistance - Soins de santé et assistance sociale											
	2004											
	Quarter 2 - Trimestre 2	29.3	27.5	27.1	27.9	28.7	28.7	29.0	30.4	27.4	28.7	30.2
	Quarter 3 - Trimestre 3	29.3	28.0	27.5	27.9	28.3	28.5	28.9	30.3	27.8	28.4	30.1
	Quarter 4 - Trimestre 4	29.5	28.2	27.7	28.3	28.8	29.2	29.4	30.3	28.0	29.1	30.3
	Annual - Annuel	29.4	27.9	27.5	28.1	28.6	28.8	29.1	30.3	27.7	28.8	30.2
	2005											
	Quarter 1 - Trimestre 1	29.3	27.7	27.1	27.8	28.3	28.9	29.4	30.2	27.4	28.8	30.2
	Quarter 2 - Trimestre 2	29.4	26.9	26.7	27.6	27.8	28.3	29.0	30.8	27.0	28.1	30.7
	Quarter 3 - Trimestre 3	29.7	26.8	26.8	28.2	28.8	29.1	30.0	30.9	27.1	29.0	30.9
	Quarter 4 - Trimestre 4	29.6	27.0	27.0	28.1	28.4	28.9	29.6	30.8	27.3	28.8	30.7
	Annual - Annuel	29.5	27.1	26.9	28.0	28.3	28.8	29.5	30.7	27.2	28.7	30.6
	2006											
	Quarter 1 - Trimestre 1	29.4	27.2	26.9	27.6	27.9	28.4	29.2	30.8	27.2	28.2	30.7
	Quarter 2 - Trimestre 2	29.2	27.1	26.9	27.8	27.9	28.4	29.2	30.4	27.2	28.2	30.3
	Quarter 3 - Trimestre 3	29.2	26.2	26.2	27.1	27.5	28.1	28.9	30.7	26.4	28.0	30.5
	Quarter 4 - Trimestre 4	28.6	25.5	25.6	26.7	27.3	28.0	28.7	29.9	25.8	27.8	29.8
	Annual - Annuel	29.1	26.5	26.4	27.3	27.7	28.2	29.0	30.4	26.6	28.0	30.3
	2007											
	Quarter 1 - Trimestre 1	29.3	26.1	25.6	26.6	27.7	28.3	28.7	30.9	26.0	28.1	30.7
	Quarter 2 - Trimestre 2	28.7	25.3	25.1	26.1	27.2	27.9	28.4	30.4	25.4	27.7	30.2
	Quarter 3 - Trimestre 3	28.5	26.5	25.8	26.7	27.8	28.3	28.4	29.5	26.2	28.2	29.4
	Quarter 4 - Trimestre 4	28.2	26.4	25.6	26.6	27.7	28.4	28.3	29.0	26.1	28.2	29.0
	Annual - Annuel	28.7	26.1	25.5	26.5	27.6	28.2	28.5	30.0	25.9	28.0	29.8
	2008											
	Quarter 1 - Trimestre 1	27.9	26.7	24.8	25.6	27.0	27.9	28.0	29.0	25.5	27.6	28.9
	Quarter 2 - Trimestre 2	29.0	27.4	25.6	26.3	28.0	29.0	29.0	30.3	26.3	28.7	30.2
	Quarter 3 - Trimestre 3	29.6	27.8	25.7	26.6	28.1	29.0	29.3	31.1	26.6	28.7	30.9
71	Arts, entertainment & recreation - Arts, spectacles et loisirs											
	2004											
	Quarter 1 - Trimestre 1	26.0	24.5	22.3	21.8	22.6	22.7	23.8	29.7	22.5	22.7	29.0
	Quarter 2 - Trimestre 2	26.4	25.4	23.8	23.8	24.7	24.9	25.1	29.6	24.0	24.8	29.0
	Quarter 3 - Trimestre 3	28.2	27.3	26.0	25.7	26.5	26.4	25.6	31.5	26.0	26.4	30.7
	Quarter 4 - Trimestre 4	26.9	25.9	23.4	23.2	23.9	23.6	25.7	30.9	23.7	23.7	30.4
	Annual - Annuel	27.0	25.8	24.0	23.9	24.8	24.7	25.0	30.4	24.2	24.7	29.8
	2005											
	Quarter 1 - Trimestre 1	26.5	26.6	23.9	23.1	25.1	22.7	25.2	29.4	24.2	23.7	28.9
	Quarter 2 - Trimestre 2	24.9	25.5	22.1	21.6	23.6	23.8	27.5	27.5	22.4	23.7	27.5
	Quarter 3 - Trimestre 3	26.3	26.2	24.5	24.3	25.1	25.0	26.6	28.3	24.6	25.0	28.1
	Quarter 4 - Trimestre 4	23.4	23.1	19.3	18.6	20.1	19.7	23.1	27.8	19.6	19.9	27.3
	Annual - Annuel	25.3	25.4	22.5	22.1	23.5	23.1	25.8	28.2	22.8	23.3	27.9
	2006											
	Quarter 1 - Trimestre 1	22.4	21.7	18.2	17.7	18.8	17.0	20.8	27.1	18.6	17.8	26.4
	Quarter 2 - Trimestre 2	24.5	24.1	21.2	21.3	22.2	22.9	25.0	27.8	21.6	22.6	27.6
	Quarter 3 - Trimestre 3	25.4	26.2	22.8	22.7	23.4	24.5	26.8	28.1	23.2	24.0	28.0
	Quarter 4 - Trimestre 4	23.2	24.2	19.8	19.4	20.6	20.5	26.7	26.5	20.3	20.5	26.5
	Annual - Annuel	24.0	24.1	20.7	20.7	21.6	21.8	24.9	27.4	21.2	21.7	27.2
	2007											
	Quarter 1 - Trimestre 1	22.8	23.3	19.4	19.3	20.2	19.8	23.2	25.9	20.0	20.0	25.6
	Quarter 2 - Trimestre 2	24.5	25.3	21.9	21.8	22.4	23.1	27.3	26.9	22.2	22.8	27.0
	Quarter 3 - Trimestre 3	24.8	26.0	23.1	22.7	23.1	23.4	26.7	26.9	23.3	23.2	26.8
	Quarter 4 - Trimestre 4	23.9	24.3	21.3	21.1	21.4	21.6	25.5	26.7	21.7	21.5	26.6
	Annual - Annuel	24.1	24.8	21.5	21.5	22.0	22.2	25.7	26.6	22.0	22.1	26.5
	2008											
	Quarter 1 - Trimestre 1	23.2	24.1	20.9	20.4	21.6	20.0	24.8	25.6	21.2	20.7	25.5
	Quarter 2 - Trimestre 2	24.3	24.7	22.0	21.8	22.2	22.9	26.2	26.6	22.3	22.6	26.6
	Quarter 3 - Trimestre 3	25.7	27.0	24.5	24.2	24.4	25.0	26.7	26.9	24.7	24.7	26.9
72	Accommodation & food services - Hébergement et services de restauration											
	2004											
	Quarter 1 - Trimestre 1	23.8	24.2	22.3	22.6	23.0	24.5	25.6	26.0	22.7	23.7	26.0
	Quarter 2 - Trimestre 2	24.5	24.7	22.9	23.3	23.9	25.3	28.5	26.9	23.3	24.5	27.1
	Quarter 3 - Trimestre 3	25.2	25.5	23.6	24.1	24.4	26.2	29.0	27.4	24.0	25.2	27.7
	Quarter 4 - Trimestre 4	24.0	24.8	22.4	22.7	23.5	24.3	27.2	26.3	22.8	23.9	26.4
	Annual - Annuel	24.4	24.8	22.8	23.2	23.7	25.1	27.7	26.6	23.2	24.4	26.8
	2005											
	Quarter 1 - Trimestre 1	24.3	24.3	22.3	22.9	23.4	25.3	26.9	27.2	22.8	24.3	27.1
	Quarter 2 - Trimestre 2	24.2	24.1	22.3	22.7	23.8	25.1	28.0	26.6	22.6	24.4	26.8
	Quarter 3 - Trimestre 3	24.9	24.9	22.9	23.4	24.0	26.0	28.2	27.7	23.3	25.0	27.8
	Quarter 4 - Trimestre 4	23.9	23.7	22.0	22.4	22.9	24.7	27.4	26.7	22.4	23.7	26.8

Table 12

Quarterly and Annual Estimates of Average Weekly Hours by Enterprise Size of Employment, for Hourly Paid Employees, for Selected Industries, Canada, Provinces and Territories.

(Continued - suite)

Tableau 12

Estimations trimestrielles et annuelles des heures hebdomadaires moyennes par taille d'entreprise selon l'emploi, pour les salariés rémunérés à l'heure, pour une sélection d'industries, Canada, provinces et territoires.

NAICS 2007	Industry	Size - Taille										
		All Sizes - Toutes les tailles	0-4	5-19	20-49	50-99	100-299	300-499	500 +	0-49	50-299	300 +
SCIAN 2007	Industrie											
ONTARIO												
72	Accommodation & food services - Hébergement et services de restauration											
	2005											
	Annual - Annuel	24.3	24.2	22.4	22.9	23.5	25.3	27.7	27.1	22.8	24.3	27.2
	2006											
	Quarter 1 - Trimestre 1	24.8	24.3	22.6	23.4	24.0	25.8	28.9	27.7	23.2	24.8	27.9
	Quarter 2 - Trimestre 2	25.3	25.3	22.8	23.3	24.3	26.4	30.3	28.8	23.3	25.2	29.0
	Quarter 3 - Trimestre 3	25.9	25.9	23.8	24.3	25.1	27.0	30.7	28.7	24.2	26.0	29.0
	Quarter 4 - Trimestre 4	25.9	26.5	23.9	24.2	25.0	26.4	30.0	29.3	24.3	25.6	29.4
	Annual - Annuel	25.5	25.5	23.3	23.8	24.6	26.4	30.0	28.6	23.7	25.4	28.9
	2007											
	Quarter 1 - Trimestre 1	25.1	25.0	22.5	23.1	24.0	25.4	31.0	29.2	23.0	24.7	29.5
	Quarter 2 - Trimestre 2	25.2	24.9	22.7	23.2	23.8	25.5	30.9	29.6	23.2	24.6	29.8
	Quarter 3 - Trimestre 3	24.9	24.5	22.4	23.1	23.5	25.2	30.1	29.0	22.9	24.3	29.2
	Quarter 4 - Trimestre 4	24.6	24.8	22.1	22.6	23.1	24.7	29.1	29.2	22.5	23.8	29.2
	Annual - Annuel	24.9	24.8	22.4	23.0	23.6	25.2	30.2	29.2	22.9	24.3	29.4
	2008											
	Quarter 1 - Trimestre 1	24.7	24.3	21.9	22.6	23.0	25.2	28.0	29.6	22.4	24.0	29.4
	Quarter 2 - Trimestre 2	24.8	24.2	22.4	22.9	23.2	25.0	28.0	29.1	22.8	24.1	28.9
	Quarter 3 - Trimestre 3	25.5	25.7	23.4	24.1	24.3	25.9	29.5	28.6	23.9	25.1	28.8
81	Other services (except public administration) - Autres services, sauf les administrations publiques											
	2004											
	Quarter 1 - Trimestre 1	31.4	32.9	32.7	31.1	29.1	28.3	25.4	32.0	32.4	28.6	31.0
	Quarter 2 - Trimestre 2	30.3	31.0	31.7	29.9	28.0	27.7	26.3	31.1	31.1	27.8	30.3
	Quarter 3 - Trimestre 3	32.2	32.5	32.9	32.1	30.5	30.2	29.3	32.8	32.6	30.4	32.2
	Quarter 4 - Trimestre 4	31.7	32.1	32.4	31.7	30.3	29.3	28.0	32.9	32.1	29.7	32.2
	Annual - Annuel	31.4	32.1	32.4	31.2	29.5	28.8	27.2	32.2	32.1	29.1	31.4
	2005											
	Quarter 1 - Trimestre 1	30.3	31.1	31.8	30.7	28.2	26.9	23.9	31.2	31.3	27.4	30.0
	Quarter 2 - Trimestre 2	30.1	31.4	31.6	29.9	27.4	26.5	25.5	30.7	31.2	26.9	29.9
	Quarter 3 - Trimestre 3	33.0	32.4	33.4	33.0	32.4	32.1	32.3	33.7	33.0	32.2	33.4
	Quarter 4 - Trimestre 4	31.0	31.8	32.7	31.0	28.7	28.4	26.0	31.5	32.1	28.6	30.3
	Annual - Annuel	31.2	31.7	32.4	31.2	29.3	28.6	27.1	31.8	32.0	28.9	30.9
	2006											
	Quarter 1 - Trimestre 1	30.6	31.4	32.0	30.7	28.6	27.1	24.8	31.8	31.6	27.7	30.4
	Quarter 2 - Trimestre 2	30.4	31.6	32.1	30.1	27.9	26.5	26.0	31.0	31.6	27.1	30.1
	Quarter 3 - Trimestre 3	31.3	31.5	32.6	31.7	29.5	28.7	26.9	31.8	32.1	29.0	30.8
	Quarter 4 - Trimestre 4	30.3	31.1	31.7	30.1	28.8	27.3	26.4	30.8	31.2	27.9	30.0
	Annual - Annuel	30.6	31.4	32.1	30.7	28.7	27.3	26.0	31.3	31.6	27.9	30.3
	2007											
	Quarter 1 - Trimestre 1	29.6	30.1	31.3	29.7	27.9	26.7	24.3	30.1	30.6	27.2	29.1
	Quarter 2 - Trimestre 2	30.5	31.6	32.0	30.3	28.8	27.9	26.7	30.3	31.5	28.2	29.6
	Quarter 3 - Trimestre 3	31.3	32.0	32.5	31.4	30.0	29.7	28.7	31.0	32.1	29.8	30.5
	Quarter 4 - Trimestre 4	31.0	31.9	32.3	31.0	29.3	28.5	28.3	30.9	31.9	28.8	30.4
	Annual - Annuel	30.6	31.4	32.0	30.6	29.0	28.2	27.1	30.6	31.5	28.5	29.9
	2008											
	Quarter 1 - Trimestre 1	31.4	31.7	32.6	31.3	30.1	29.5	29.0	31.9	32.0	29.8	31.3
	Quarter 2 - Trimestre 2	31.6	32.2	32.6	31.5	30.1	29.7	30.1	31.9	32.2	29.9	31.6
	Quarter 3 - Trimestre 3	31.4	32.3	32.6	31.4	29.5	29.4	30.4	31.2	32.3	29.4	31.0
11-91N	Industrial aggregate (excluding unclassified) - Ensemble des industries sauf les entreprises non classifiées											
	2004											
	Quarter 1 - Trimestre 1	32.5	31.2	30.7	31.2	31.5	33.0	33.9	33.5	31.0	32.4	33.5
	Quarter 2 - Trimestre 2	32.5	31.0	30.7	31.5	31.8	32.9	34.0	33.5	31.0	32.5	33.5
	Quarter 3 - Trimestre 3	32.7	31.6	31.3	32.0	32.2	33.2	34.1	33.4	31.6	32.8	33.5
	Quarter 4 - Trimestre 4	32.2	31.7	31.0	31.7	31.8	32.5	33.7	32.6	31.4	32.2	32.7
	Annual - Annuel	32.5	31.4	30.9	31.6	31.9	32.9	33.9	33.2	31.2	32.5	33.3
	2005											
	Quarter 1 - Trimestre 1	31.8	30.6	30.3	31.2	31.3	32.3	33.4	32.4	30.7	31.9	32.5
	Quarter 2 - Trimestre 2	31.8	30.8	30.4	31.1	31.2	32.1	33.7	32.5	30.7	31.7	32.6
	Quarter 3 - Trimestre 3	32.3	31.3	31.0	31.7	31.8	32.9	33.9	32.8	31.3	32.4	32.9
	Quarter 4 - Trimestre 4	31.9	31.0	30.7	31.3	31.2	32.5	33.2	32.4	31.0	31.9	32.5
	Annual - Annuel	31.9	30.9	30.6	31.3	31.4	32.4	33.6	32.5	30.9	32.0	32.6
	2006											
	Quarter 1 - Trimestre 1	31.7	30.8	30.4	31.3	31.2	32.2	33.1	32.3	30.8	31.8	32.4
	Quarter 2 - Trimestre 2	32.0	31.6	30.7	31.4	31.3	32.5	33.9	32.5	31.1	32.0	32.7
	Quarter 3 - Trimestre 3	32.2	31.6	31.1	31.7	31.6	32.6	33.8	32.5	31.4	32.2	32.7
	Quarter 4 - Trimestre 4	31.7	31.1	30.6	31.3	31.2	32.0	33.3	32.0	30.9	31.6	32.2
	Annual - Annuel	31.9	31.3	30.7	31.4	31.3	32.3	33.5	32.3	31.1	31.9	32.5

Table 12

Quarterly and Annual Estimates of Average Weekly Hours by Enterprise Size of Employment, for Hourly Paid Employees, for Selected Industries, Canada, Provinces and Territories.

(Continued - suite)

Tableau 12

Estimations trimestrielles et annuelles des heures hebdomadaires moyennes par taille d'entreprise selon l'emploi, pour les salariés rémunérés à l'heure, pour une sélection d'industries, Canada, provinces et territoires.

NAICS 2007	Industry	Size - Taille										
		All Sizes - Toutes les tailles	0-4	5-19	20-49	50-99	100-299	300-499	500 +	0-49	50-299	300 +
SCIAN 2007	Industrie											
ONTARIO												
11-91N Industrial aggregate (excluding unclassified) - Ensemble des industries sauf les entreprises non classifiées												
2007												
	Quarter 1 - Trimestre 1	31.3	30.2	29.8	30.7	30.6	31.7	33.2	32.0	30.2	31.3	32.1
	Quarter 2 - Trimestre 2	31.6	30.8	30.3	30.9	30.8	31.8	33.5	32.2	30.6	31.4	32.3
	Quarter 3 - Trimestre 3	31.7	31.1	30.7	31.2	31.0	32.0	33.4	32.1	31.0	31.6	32.3
	Quarter 4 - Trimestre 4	31.3	31.0	30.4	30.8	30.5	31.6	33.0	31.6	30.7	31.1	31.8
	Annual - Annuel	31.5	30.8	30.3	30.9	30.7	31.8	33.3	32.0	30.6	31.3	32.1
2008												
	Quarter 1 - Trimestre 1	30.9	30.5	29.8	30.4	30.1	31.5	32.7	31.3	30.1	30.9	31.5
	Quarter 2 - Trimestre 2	31.4	31.0	30.5	30.9	30.7	32.0	33.2	31.8	30.7	31.4	31.9
	Quarter 3 - Trimestre 3	31.9	31.6	31.0	31.4	31.0	32.3	33.5	32.3	31.3	31.7	32.4
MANITOBA												
23 Construction - Construction												
2004												
	Quarter 1 - Trimestre 1	36.6	35.1	35.9	36.9	37.1	35.8	36.0	36.6	39.0
	Quarter 2 - Trimestre 2	37.5	36.0	36.2	37.8	38.1	38.6	36.6	38.3	39.9
	Quarter 3 - Trimestre 3	38.6	37.3	37.1	38.8	39.9	39.3	37.6	39.6	41.5
	Quarter 4 - Trimestre 4	38.1	37.0	36.8	37.7	39.0	38.7	37.1	38.9	41.6
	Annual - Annuel	37.8	36.5	36.6	37.9	38.8	38.6	36.9	38.7	40.6
2005												
	Quarter 1 - Trimestre 1	36.8	34.6	35.5	36.4	36.8	36.9	42.1	41.8	35.5	36.8	41.8
	Quarter 2 - Trimestre 2	37.5	35.4	36.0	37.3	37.3	37.1	41.2	43.5	36.2	37.3	43.3
	Quarter 3 - Trimestre 3	37.9	36.2	36.8	37.5	38.6	38.4	39.7	41.6	36.9	38.5	41.3
	Quarter 4 - Trimestre 4	37.4	36.0	36.1	37.2	37.4	37.9	39.6	41.1	36.4	37.6	40.8
	Annual - Annuel	37.4	35.6	36.1	37.1	37.6	37.8	40.1	42.0	36.3	37.7	41.7
2006												
	Quarter 1 - Trimestre 1	37.4	35.2	36.0	36.9	38.3	38.1	42.4	41.2	36.1	38.2	41.4
	Quarter 2 - Trimestre 2	37.9	36.2	36.9	37.4	39.2	39.1	43.4	40.6	36.9	39.2	40.9
	Quarter 3 - Trimestre 3	38.2	36.7	37.8	38.2	39.3	38.5	42.5	39.1	37.6	39.0	39.4
	Quarter 4 - Trimestre 4	37.3	35.8	36.6	37.5	37.9	37.6	37.6	39.6	36.7	37.8	39.3
	Annual - Annuel	37.7	36.0	36.9	37.5	38.8	38.4	41.5	40.1	36.9	38.6	40.3
2007												
	Quarter 1 - Trimestre 1	36.9	34.7	35.9	37.0	37.6	37.7	35.9	37.6	39.5
	Quarter 2 - Trimestre 2	38.4	36.2	36.9	38.3	38.5	38.9	37.2	38.6	42.9
	Quarter 3 - Trimestre 3	39.7	37.1	38.2	39.5	40.0	40.4	38.3	40.2	44.1
	Quarter 4 - Trimestre 4	39.2	37.3	38.0	39.2	39.8	39.9	38.2	39.8	42.0
	Annual - Annuel	38.6	36.4	37.3	38.6	39.2	39.5	37.5	39.3	42.2
2008												
	Quarter 1 - Trimestre 1	37.4	35.2	36.6	37.7	37.8	39.2	36.6	38.4	40.0
	Quarter 2 - Trimestre 2	37.5	35.8	36.4	37.8	37.7	39.6	36.7	38.4	40.0
	Quarter 3 - Trimestre 3	38.8	36.6	37.8	38.7	39.9	40.8	37.8	40.3	41.0
31-33 Manufacturing - Fabrication												
2004												
	Quarter 1 - Trimestre 1	38.4	36.9	36.9	37.8	38.2	38.4	38.4	38.9	37.3	38.3	38.8
	Quarter 2 - Trimestre 2	37.8	36.2	36.3	37.4	38.0	37.7	38.0	38.2	36.8	37.8	38.2
	Quarter 3 - Trimestre 3	37.5	35.9	36.0	37.0	37.5	37.8	37.8	37.9	36.5	37.7	37.9
	Quarter 4 - Trimestre 4	37.4	36.0	36.0	36.9	37.3	37.7	37.1	37.7	36.5	37.5	37.6
	Annual - Annuel	37.8	36.3	36.3	37.3	37.7	37.9	37.8	38.2	36.8	37.8	38.1
2005												
	Quarter 1 - Trimestre 1	37.3	35.0	35.6	37.0	36.9	37.3	37.1	37.8	36.2	37.1	37.7
	Quarter 2 - Trimestre 2	37.3	35.5	35.7	37.2	36.8	37.3	36.8	37.8	36.4	37.1	37.7
	Quarter 3 - Trimestre 3	37.5	35.8	36.1	37.0	37.4	37.4	37.0	38.1	36.5	37.2	37.9
	Quarter 4 - Trimestre 4	37.3	35.9	36.2	36.8	36.7	37.0	37.0	37.9	36.5	36.9	37.8
	Annual - Annuel	37.4	35.6	35.9	37.0	36.8	37.3	37.0	37.9	36.4	37.1	37.8
2006												
	Quarter 1 - Trimestre 1	36.8	35.2	35.6	36.4	36.3	36.6	37.2	37.2	36.0	36.5	37.2
	Quarter 2 - Trimestre 2	37.1	35.5	36.2	36.6	36.4	36.6	37.1	37.7	36.3	36.5	37.6
	Quarter 3 - Trimestre 3	37.5	35.8	36.6	36.9	36.6	37.1	37.0	38.1	36.7	36.9	38.0
	Quarter 4 - Trimestre 4	37.8	36.2	36.8	37.2	37.1	37.2	37.5	38.4	36.9	37.2	38.3
	Annual - Annuel	37.3	35.7	36.3	36.8	36.6	36.9	37.2	37.9	36.5	36.8	37.8
2007												
	Quarter 1 - Trimestre 1	38.1	36.6	37.0	37.7	37.5	37.8	37.1	38.9	37.3	37.7	38.6
	Quarter 2 - Trimestre 2	38.3	36.5	37.1	37.5	37.7	37.8	37.7	39.0	37.2	37.7	38.9
	Quarter 3 - Trimestre 3	38.1	35.5	36.2	37.2	37.2	37.1	37.7	39.3	36.7	37.1	39.1
	Quarter 4 - Trimestre 4	38.3	36.0	36.5	37.2	37.0	37.1	37.7	39.5	36.8	37.1	39.3
	Annual - Annuel	38.2	36.1	36.7	37.4	37.3	37.4	37.6	39.2	37.0	37.4	39.0
2008												
	Quarter 1 - Trimestre 1	38.0	35.7	35.8	36.4	36.8	36.3	37.6	39.4	36.1	36.5	39.2
	Quarter 2 - Trimestre 2	38.1	36.4	36.4	36.8	37.2	36.7	37.9	39.3	36.6	36.9	39.2

Table 12

Quarterly and Annual Estimates of Average Weekly Hours by Enterprise Size of Employment, for Hourly Paid Employees, for Selected Industries, Canada, Provinces and Territories.

(Continued - suite)

Tableau 12

Estimations trimestrielles et annuelles des heures hebdomadaires moyennes par taille d'entreprise selon l'emploi, pour les salariés rémunérés à l'heure, pour une sélection d'industries, Canada, provinces et territoires.

NAICS 2007	Industry	Size - Taille										
		All Sizes - Toutes les tailles	0-4	5-19	20-49	50-99	100-299	300-499	500 +	0-49	50-299	300 +
SCIAN 2007	Industrie											
MANITOBA												
31-33 Manufacturing - Fabrication												
	2008											
	Quarter 3 - Trimestre 3	37.2	35.1	35.8	36.1	36.5	36.2	37.1	38.3	35.9	36.3	38.2
41 Wholesale Trade - Commerce de gros												
	2004											
	Quarter 1 - Trimestre 1	35.7	33.7	34.8	35.3	35.6	35.0	37.3	37.0	34.8	35.3	37.0
	Quarter 2 - Trimestre 2	35.8	34.4	34.9	35.7	35.1	35.1	38.0	36.6	35.1	35.1	36.9
	Quarter 3 - Trimestre 3	35.8	34.4	35.2	35.7	35.1	34.2	37.7	36.9	35.3	34.6	37.0
	Quarter 4 - Trimestre 4	35.3	34.5	34.9	35.2	35.0	34.0	36.0	36.2	35.0	34.4	36.2
	Annual - Annuel	35.6	34.2	35.0	35.5	35.2	34.5	37.3	36.7	35.0	34.8	36.8
	2005											
	Quarter 1 - Trimestre 1	34.0	32.9	33.6	33.6	33.9	33.6	33.3	34.8	33.5	33.8	34.6
	Quarter 2 - Trimestre 2	34.4	33.8	34.1	34.2	34.6	34.4	33.5	35.0	34.1	34.5	34.8
	Quarter 3 - Trimestre 3	33.8	32.8	33.2	34.1	34.6	33.5	32.1	34.3	33.5	33.9	34.0
	Quarter 4 - Trimestre 4	33.8	33.1	33.4	33.7	33.9	33.9	32.5	34.5	33.5	33.9	34.2
	Annual - Annuel	34.0	33.2	33.6	33.9	34.3	33.8	32.8	34.6	33.6	34.0	34.4
	2006											
	Quarter 1 - Trimestre 1	34.1	33.0	33.6	33.8	34.0	34.0	33.3	34.9	33.6	34.0	34.7
	Quarter 2 - Trimestre 2	34.6	34.1	34.7	34.6	34.9	34.3	32.9	35.0	34.6	34.6	34.7
	Quarter 3 - Trimestre 3	34.5	34.0	34.0	34.1	33.5	34.4	33.2	35.6	34.1	34.0	35.2
	Quarter 4 - Trimestre 4	34.1	33.9	34.1	33.9	32.8	33.3	32.7	35.3	34.0	33.1	34.8
	Annual - Annuel	34.3	33.8	34.1	34.1	33.8	34.0	33.0	35.2	34.0	33.9	34.8
	2007											
	Quarter 1 - Trimestre 1	34.4	34.4	35.0	35.1	33.5	34.5	32.5	34.2	35.0	34.0	33.9
	Quarter 2 - Trimestre 2	34.9	34.6	35.1	35.3	34.1	34.6	32.7	35.4	35.1	34.4	35.0
	Quarter 3 - Trimestre 3	35.9	36.0	36.0	36.3	35.1	35.7	32.6	36.3	36.1	35.4	35.9
	Quarter 4 - Trimestre 4	34.6	35.2	35.0	34.9	34.3	34.8	33.0	34.5	35.0	34.5	34.3
	Annual - Annuel	35.0	35.1	35.3	35.4	34.3	34.9	32.7	35.2	35.3	34.6	34.8
	2008											
	Quarter 1 - Trimestre 1	33.8	34.1	34.3	34.6	33.1	34.7	32.0	33.5	34.4	33.9	33.3
	Quarter 2 - Trimestre 2	34.5	34.9	35.3	34.7	33.6	36.3	31.3	34.2	35.0	35.1	33.8
	Quarter 3 - Trimestre 3	34.1	34.2	34.1	34.3	33.3	35.5	32.3	34.0	34.2	34.6	33.7
44-45 Retail trade - Commerce de détail												
	2004											
	Quarter 1 - Trimestre 1	26.3	27.4	27.0	27.0	26.9	28.5	26.5	25.2	27.1	27.6	25.2
	Quarter 2 - Trimestre 2	26.3	26.6	26.8	27.9	28.8	28.3	27.3	24.9	27.1	28.6	25.0
	Quarter 3 - Trimestre 3	26.6	26.9	26.8	27.7	29.0	28.8	26.6	25.5	27.1	28.9	25.5
	Quarter 4 - Trimestre 4	25.7	28.1	26.9	27.7	27.7	28.0	27.6	24.0	27.4	27.8	24.2
	Annual - Annuel	26.2	27.3	26.9	27.6	28.0	28.4	27.0	24.8	27.2	28.2	25.0
	2005											
	Quarter 1 - Trimestre 1	25.8	27.6	26.2	27.5	27.8	27.8	26.9	24.5	26.9	27.8	24.6
	Quarter 2 - Trimestre 2	26.3	28.2	26.5	27.9	28.4	28.7	28.6	24.9	27.3	28.6	25.1
	Quarter 3 - Trimestre 3	26.4	26.4	26.7	28.0	29.1	28.8	30.6	25.0	27.1	29.0	25.2
	Quarter 4 - Trimestre 4	26.3	26.4	26.5	28.1	29.2	28.3	29.3	25.0	27.0	28.8	25.2
	Annual - Annuel	26.2	27.2	26.5	27.9	28.7	28.4	28.7	24.8	27.1	28.5	25.0
	2006											
	Quarter 1 - Trimestre 1	26.0	25.7	26.0	28.1	28.1	27.6	30.1	24.8	26.7	27.9	25.1
	Quarter 2 - Trimestre 2	26.7	26.3	26.8	28.6	28.8	28.3	30.6	25.6	27.3	28.6	25.9
	Quarter 3 - Trimestre 3	26.4	26.1	26.6	28.5	28.7	28.4	31.1	25.3	27.1	28.5	25.5
	Quarter 4 - Trimestre 4	26.1	26.3	26.7	27.9	28.4	27.8	29.9	25.1	27.0	28.1	25.2
	Annual - Annuel	26.3	26.1	26.5	28.3	28.5	28.0	30.4	25.2	27.0	28.3	25.4
	2007											
	Quarter 1 - Trimestre 1	25.0	25.1	25.6	27.0	27.2	27.0	28.5	23.8	26.0	27.1	24.0
	Quarter 2 - Trimestre 2	25.5	25.9	26.2	27.3	27.9	27.1	28.5	24.1	26.5	27.5	24.3
	Quarter 3 - Trimestre 3	25.9	26.7	26.7	28.1	28.4	27.7	29.2	24.5	27.2	28.1	24.7
	Quarter 4 - Trimestre 4	25.1	26.0	26.1	27.2	27.0	26.1	30.2	23.7	26.5	26.6	23.9
	Annual - Annuel	25.4	25.9	26.2	27.4	27.6	26.9	29.0	24.0	26.6	27.3	24.2
	2008											
	Quarter 1 - Trimestre 1	24.4	25.1	25.4	26.9	26.3	25.6	29.2	23.0	25.9	26.0	23.2
	Quarter 2 - Trimestre 2	25.4	26.2	26.2	27.4	27.4	26.6	28.6	24.1	26.6	27.1	24.3
	Quarter 3 - Trimestre 3	25.9	26.4	26.7	27.9	27.5	27.4	31.3	24.7	27.1	27.4	24.9
48-49 Transportation & warehousing - Transport et entreposage												
	2004											
	Quarter 1 - Trimestre 1	36.0	32.2	32.6	32.4	33.0	34.8	34.7	38.8	32.4	34.0	38.4
	Quarter 2 - Trimestre 2	34.9	31.9	31.9	31.7	31.6	33.5	34.6	37.3	31.8	32.9	37.0
	Quarter 3 - Trimestre 3	36.9	32.9	33.2	32.8	32.7	35.0	37.8	39.7	33.0	34.3	39.5
	Quarter 4 - Trimestre 4	36.2	34.2	34.0	33.7	32.6	34.9	36.3	38.2	34.0	34.3	38.0
	Annual - Annuel	36.0	32.8	33.0	32.6	32.5	34.5	36.0	38.5	32.8	33.9	38.2

Table 12

Quarterly and Annual Estimates of Average Weekly Hours by Enterprise Size of Employment, for Hourly Paid Employees, for Selected Industries, Canada, Provinces and Territories.

(Continued - suite)

Tableau 12

Estimations trimestrielles et annuelles des heures hebdomadaires moyennes par taille d'entreprise selon l'emploi, pour les salariés rémunérés à l'heure, pour une sélection d'industries, Canada, provinces et territoires.

NAICS 2007	Industry	Size - Taille										
		All Sizes - Toutes les tailles	0-4	5-19	20-49	50-99	100-299	300-499	500 +	0-49	50-299	300 +
SCIAN 2007	Industrie											
MANITOBA												
48-49 Transportation & warehousing - Transport et entreposage												
2005												
	Quarter 1 - Trimestre 1	35.1	34.5	34.2	33.8	33.0	34.0	33.3	36.6	34.1	33.7	36.1
	Quarter 2 - Trimestre 2	35.2	34.6	34.0	33.5	33.8	33.6	33.3	36.8	34.0	33.7	36.3
	Quarter 3 - Trimestre 3	35.4	35.1	34.6	33.7	34.6	34.1	34.7	36.5	34.4	34.3	36.2
	Quarter 4 - Trimestre 4	35.2	33.6	33.3	33.3	34.2	34.1	35.2	36.6	33.4	34.1	36.4
	Annual - Annuel	35.2	34.5	34.0	33.6	33.9	33.9	34.2	36.6	34.0	33.9	36.3
2006												
	Quarter 1 - Trimestre 1	35.3	33.2	33.4	33.1	33.8	34.9	33.8	37.2	33.2	34.6	36.6
	Quarter 2 - Trimestre 2	36.0	33.7	33.9	33.5	35.2	34.4	34.5	38.2	33.7	34.6	37.5
	Quarter 3 - Trimestre 3	36.1	34.1	33.7	33.6	34.4	34.1	35.7	38.2	33.8	34.2	37.9
	Quarter 4 - Trimestre 4	35.8	32.4	32.9	33.2	32.1	35.3	34.3	38.3	32.9	34.1	37.6
	Annual - Annuel	35.8	33.3	33.5	33.4	33.8	34.6	34.5	38.0	33.4	34.4	37.4
2007												
	Quarter 1 - Trimestre 1	35.0	31.5	32.0	32.4	31.1	34.3	31.8	37.5	32.0	33.3	36.7
	Quarter 2 - Trimestre 2	33.8	31.5	32.1	32.3	32.0	33.8	31.8	35.3	32.0	33.1	34.8
	Quarter 3 - Trimestre 3	34.1	32.6	33.0	32.9	32.7	34.0	31.9	35.4	32.9	33.5	34.9
	Quarter 4 - Trimestre 4	33.9	32.6	33.1	31.8	32.9	35.1	31.8	34.9	32.6	34.2	34.5
	Annual - Annuel	34.2	32.0	32.6	32.3	32.2	34.3	31.8	35.8	32.4	33.5	35.2
2008												
	Quarter 1 - Trimestre 1	34.6	33.7	33.6	33.2	33.8	34.9	32.5	35.3	33.5	34.4	35.0
	Quarter 2 - Trimestre 2	35.5	34.3	34.3	32.9	34.6	34.8	32.9	36.8	33.8	34.7	36.4
	Quarter 3 - Trimestre 3	36.0	35.6	35.3	34.7	36.2	35.0	32.6	36.9	35.2	35.5	36.5
51 Information & cultural industries - Industrie de l'information et industrie culturelle												
2004												
	Quarter 1 - Trimestre 1	35.6	26.0	28.5	31.2	29.3	29.0	38.4
	Quarter 2 - Trimestre 2	37.5	25.2	28.6	29.7	28.4	31.4	39.4
	Quarter 3 - Trimestre 3	34.8	24.6	26.7	28.8	27.2	28.8	36.6
	Quarter 4 - Trimestre 4	37.7	26.4	27.3	29.2	28.0	29.5	40.1
	Annual - Annuel	36.5	25.5	27.8	29.7	28.2	29.6	38.7
2005												
	Quarter 1 - Trimestre 1	38.3	28.8	28.1	29.0	28.6	30.4	40.1
	Quarter 2 - Trimestre 2	41.9	30.4	29.9	30.6	30.3	31.1	44.2
	Quarter 3 - Trimestre 3	39.2	30.4	30.3	30.9	30.6	32.2	40.9
	Quarter 4 - Trimestre 4	39.4	31.7	31.4	30.7	31.2	32.0	41.2
	Annual - Annuel	39.7	30.4	30.1	30.3	30.2	31.5	41.6
2006												
	Quarter 1 - Trimestre 1	37.2	28.6	29.6	28.7	29.1	31.7	38.9
	Quarter 2 - Trimestre 2	37.6	29.4	30.7	29.3	30.0	31.6	39.3
	Quarter 3 - Trimestre 3	37.0	29.7	31.3	31.3	31.1	32.7	38.3
	Quarter 4 - Trimestre 4	35.8	28.3	30.0	28.6	29.2	33.2	37.2
	Annual - Annuel	36.9	29.0	30.4	29.4	29.8	32.3	38.4
2007												
	Quarter 1 - Trimestre 1	36.5	28.4	29.7	29.9	29.6	33.5	37.9
	Quarter 2 - Trimestre 2	36.2	28.6	29.1	28.9	28.9	33.1	37.7
	Quarter 3 - Trimestre 3	37.3	28.4	28.7	27.9	28.4	32.4	39.2
	Quarter 4 - Trimestre 4	36.9	28.6	27.9	28.2	28.1	32.7	38.5
	Annual - Annuel	36.7	28.5	28.9	28.8	28.8	32.9	38.3
2008												
	Quarter 1 - Trimestre 1	36.0	27.8	25.9	27.1	26.0	34.8	26.6	34.3	37.6
	Quarter 2 - Trimestre 2	35.8	28.0	28.4	28.8	28.1	33.9	28.5	33.6	37.3
	Quarter 3 - Trimestre 3	35.5	27.4	28.6	29.0	29.9	33.7	28.6	33.2	36.9
52 Finance & insurance - Finance et assurances												
2004												
	Quarter 1 - Trimestre 1	28.0	25.1	24.2	26.9	27.8	28.4	25.5	28.3	28.8
	Quarter 2 - Trimestre 2	26.3	22.9	22.2	24.0	24.7	25.5	23.1	25.3	27.7
	Quarter 3 - Trimestre 3	25.5	21.6	21.8	23.0	24.1	25.3	22.3	25.0	26.6
	Quarter 4 - Trimestre 4	25.8	21.3	22.4	24.3	25.3	26.6	22.9	26.3	26.6
	Annual - Annuel	26.4	22.6	22.6	24.4	25.3	26.4	23.4	26.2	27.4
2005												
	Quarter 1 - Trimestre 1	25.9	21.6	23.1	24.5	24.9	26.1	23.2	25.8	26.8
	Quarter 2 - Trimestre 2	28.7	23.2	25.9	28.2	28.3	30.5	26.1	29.9	29.3
	Quarter 3 - Trimestre 3	33.1	26.1	29.7	32.8	32.3	35.5	30.0	34.7	33.6
	Quarter 4 - Trimestre 4	33.7	27.3	30.6	34.6	34.5	37.3	31.4	36.5	33.8
	Annual - Annuel	30.3	24.5	27.3	30.1	29.9	32.0	27.7	31.4	30.8
2006												
	Quarter 1 - Trimestre 1	34.1	28.0	30.5	33.8	34.9	36.8	28.1	34.7	31.1	36.4	34.5
	Quarter 2 - Trimestre 2	33.3	28.4	29.6	31.6	32.4	35.9	29.4	34.4	30.1	35.0	34.1
	Quarter 3 - Trimestre 3	32.9	28.4	29.5	31.3	32.2	35.0	25.4	34.0	29.9	34.2	33.6
	Quarter 4 - Trimestre 4	31.1	27.3	28.3	29.7	30.4	33.5	26.6	32.1	28.5	32.5	31.7

Table 12

Quarterly and Annual Estimates of Average Weekly Hours by Enterprise Size of Employment, for Hourly Paid Employees, for Selected Industries, Canada, Provinces and Territories.

(Continued - suite)

Tableau 12

Estimations trimestrielles et annuelles des heures hebdomadaires moyennes par taille d'entreprise selon l'emploi, pour les salariés rémunérés à l'heure, pour une sélection d'industries, Canada, provinces et territoires.

NAICS 2007	Industry	Size - Taille										
		All Sizes - Toutes les tailles	0-4	5-19	20-49	50-99	100-299	300-499	500 +	0-49	50-299	300 +
SCIAN 2007	Industrie											
MANITOBA												
52	Finance & insurance - Finance et assurances											
	2006											
	Annual - Annuel	32.8	28.0	29.4	31.5	32.2	35.3	27.3	33.8	29.8	34.5	33.4
	2007											
	Quarter 1 - Trimestre 1	30.3	26.7	27.3	28.9	28.7	32.3	26.7	31.4	27.7	30.8	31.0
	Quarter 2 - Trimestre 2	31.5	27.7	28.5	30.3	30.1	33.3	28.9	32.5	28.9	32.1	32.2
	Quarter 3 - Trimestre 3	31.8	29.2	28.6	29.9	30.4	33.5	29.9	32.7	29.2	32.4	32.5
	Quarter 4 - Trimestre 4	31.7	28.8	28.4	29.6	29.9	33.4	28.7	32.6	28.9	32.0	32.4
	Annual - Annuel	31.3	28.1	28.2	29.6	29.8	33.2	28.6	32.3	28.7	31.9	32.1
	2008											
	Quarter 1 - Trimestre 1	33.0	32.8	31.7	32.9	31.8	34.8	30.2	33.1	32.4	33.8	33.0
	Quarter 2 - Trimestre 2	32.0	31.8	30.6	31.8	32.3	33.0	27.5	32.3	31.3	32.8	32.0
	Quarter 3 - Trimestre 3	31.6	31.7	29.7	29.8	30.7	31.9	25.8	32.3	30.2	31.5	31.9
53	Real estate & rental & leasing - Services immobiliers et services de location et de location à bail											
	2004											
	Quarter 1 - Trimestre 1	29.4	29.6	28.5	26.6	32.1	29.9	28.2	31.0	30.5
	Quarter 2 - Trimestre 2	28.1	28.4	27.5	26.0	30.5	29.8	27.3	30.1	28.4
	Quarter 3 - Trimestre 3	29.8	30.7	29.0	27.8	31.4	31.8	29.1	31.6	30.3
	Quarter 4 - Trimestre 4	29.7	31.0	29.1	27.4	30.0	32.6	29.1	31.4	29.7
	Annual - Annuel	29.3	29.9	28.6	26.9	31.0	31.0	28.4	31.0	29.7
	2005											
	Quarter 1 - Trimestre 1	25.7	26.9	25.1	23.9	28.4	29.9	25.2	29.2	25.4
	Quarter 2 - Trimestre 2	25.2	26.3	24.8	23.3	26.0	27.7	24.7	27.0	25.3
	Quarter 3 - Trimestre 3	25.3	26.2	25.4	24.6	24.7	26.6	25.4	25.8	24.8
	Quarter 4 - Trimestre 4	25.3	26.0	25.2	24.2	24.1	26.0	25.1	25.1	25.8
	Annual - Annuel	25.4	26.3	25.1	24.0	25.6	27.3	25.1	26.5	25.3
	2006											
	Quarter 1 - Trimestre 1	24.8	25.8	24.4	23.8	25.8	23.9	24.6	24.5	25.2
	Quarter 2 - Trimestre 2	26.6	28.1	26.6	26.3	26.6	26.9	27.0	26.7	26.0
	Quarter 3 - Trimestre 3	27.6	29.0	27.6	27.0	27.4	27.2	27.8	27.3	27.3
	Quarter 4 - Trimestre 4	25.0	27.2	25.7	25.0	24.2	23.9	25.9	24.0	24.1
	Annual - Annuel	26.0	27.5	26.0	25.5	26.0	25.0	26.3	25.5	25.7
	2007											
	Quarter 1 - Trimestre 1	25.3	27.6	25.5	25.1	29.3	22.9	25.9	23.7	25.1
	Quarter 2 - Trimestre 2	27.1	29.1	27.3	26.4	28.6	25.2	27.5	26.8	26.6
	Quarter 3 - Trimestre 3	26.1	27.8	26.5	25.3	29.0	23.9	26.5	25.5	25.8
	Quarter 4 - Trimestre 4	26.5	28.2	26.6	25.4	29.0	24.8	26.7	25.8	26.4
	Annual - Annuel	26.3	28.1	26.5	25.5	28.9	24.2	26.7	25.5	26.0
	2008											
	Quarter 1 - Trimestre 1	25.7	27.2	25.8	25.1	23.2	26.9	28.4	23.6	26.0	25.8	25.3
	Quarter 2 - Trimestre 2	24.9	26.7	24.9	24.2	24.4	25.9	27.9	22.7	25.1	25.3	24.4
	Quarter 3 - Trimestre 3	24.9	25.9	24.8	24.4	23.7	25.8	27.6	23.7	24.9	24.8	24.8
54	Professional, scientific & technical services - Services professionnels, scientifiques et techniques											
	2004											
	Quarter 1 - Trimestre 1	31.9	31.9	31.7	31.6	32.3	32.3	34.1	31.4	31.7	32.3	31.8
	Quarter 2 - Trimestre 2	30.2	30.1	29.8	29.8	29.1	31.6	33.4	30.3	29.9	30.3	30.6
	Quarter 3 - Trimestre 3	31.1	31.6	31.0	31.4	31.0	31.1	34.6	30.3	31.3	31.1	30.7
	Quarter 4 - Trimestre 4	31.0	31.5	31.3	31.1	31.2	29.8	35.1	30.2	31.3	30.3	30.7
	Annual - Annuel	31.0	31.3	31.0	31.0	30.9	31.1	34.2	30.6	31.1	31.0	31.0
	2005											
	Quarter 1 - Trimestre 1	28.6	29.2	28.2	27.7	28.2	26.2	30.3	30.2	28.4	26.9	30.2
	Quarter 2 - Trimestre 2	29.6	30.7	29.6	29.0	28.9	28.6	28.8	30.1	29.7	28.7	29.8
	Quarter 3 - Trimestre 3	31.5	31.8	31.6	30.6	32.6	32.0	33.4	30.6	31.4	32.3	31.3
	Quarter 4 - Trimestre 4	32.8	33.4	32.8	32.3	34.1	31.8	35.1	31.9	32.9	32.7	32.8
	Annual - Annuel	30.6	31.2	30.6	29.9	31.1	29.5	32.2	30.6	30.6	30.1	31.0
	2006											
	Quarter 1 - Trimestre 1	32.6	32.3	32.8	32.3	33.5	33.0	36.0	31.9	32.5	33.2	32.3
	Quarter 2 - Trimestre 2	32.9	32.5	32.7	33.0	33.3	33.1	30.3	33.4	32.7	33.2	33.3
	Quarter 3 - Trimestre 3	32.8	32.1	32.3	32.9	32.8	33.4	32.4	33.8	32.4	33.1	33.7
	Quarter 4 - Trimestre 4	31.9	31.4	31.7	31.6	32.1	32.5	29.7	32.9	31.6	32.3	32.4
	Annual - Annuel	32.6	32.1	32.4	32.4	32.9	33.0	32.4	32.9	32.3	32.9	32.9
	2007											
	Quarter 1 - Trimestre 1	30.9	30.2	30.6	30.8	31.4	31.6	30.4	31.1	30.6	31.5	31.1
	Quarter 2 - Trimestre 2	30.2	29.6	30.0	30.3	30.3	31.2	31.6	30.4	30.0	30.7	30.5
	Quarter 3 - Trimestre 3	30.1	29.1	29.9	30.0	31.0	31.2	31.9	30.3	29.7	31.1	30.4
	Quarter 4 - Trimestre 4	29.6	29.0	29.6	29.3	29.2	31.0	30.3	29.5	29.4	30.2	29.6
	Annual - Annuel	30.2	29.5	30.0	30.1	30.5	31.2	31.0	30.3	29.9	30.9	30.3
	2008											
	Quarter 1 - Trimestre 1	30.1	29.6	30.1	29.5	29.6	30.9	32.2	30.3	29.8	30.3	30.4

Table 12

Quarterly and Annual Estimates of Average Weekly Hours by Enterprise Size of Employment, for Hourly Paid Employees, for Selected Industries, Canada, Provinces and Territories.

(Continued - suite)

Tableau 12

Estimations trimestrielles et annuelles des heures hebdomadaires moyennes par taille d'entreprise selon l'emploi, pour les salariés rémunérés à l'heure, pour une sélection d'industries, Canada, provinces et territoires.

NAICS 2007	Industry	Size - Taille										
		All Sizes - Toutes les tailles	0-4	5-19	20-49	50-99	100-299	300-499	500 +	0-49	50-299	300 +
SCIAN 2007	Industrie											
MANITOBA												
54	Professional, scientific & technical services - Services professionnels, scientifiques et techniques											
	2008											
	Quarter 2 - Trimestre 2	29.8	29.3	29.9	29.1	29.5	30.8	31.5	29.7	29.5	30.2	29.9
	Quarter 3 - Trimestre 3	30.9	30.1	30.9	30.2	31.5	30.7	32.2	31.6	30.5	31.1	31.7
56	Admin. & support, waste managemt. & remediation services - Services admin., soutien, gestion des déchets, assainissem.											
	2004											
	Quarter 1 - Trimestre 1	30.9	28.5	28.7	30.1	30.8	29.4	31.7	32.9	29.2	29.7	32.7
	Quarter 2 - Trimestre 2	30.8	27.4	28.3	29.0	29.5	29.2	31.9	33.7	28.4	29.3	33.2
	Quarter 3 - Trimestre 3	30.9	29.5	28.2	28.4	28.1	29.0	31.4	33.9	28.6	28.6	33.4
	Quarter 4 - Trimestre 4	29.8	29.4	28.8	28.2	27.7	28.0	28.7	31.9	28.7	27.9	31.2
	Annual - Annuel	30.6	28.7	28.5	29.0	28.8	29.0	30.9	33.1	28.7	28.9	32.6
	2005											
	Quarter 1 - Trimestre 1	29.7	29.4	28.1	28.8	27.7	27.1	28.4	31.9	28.6	27.3	31.4
	Quarter 2 - Trimestre 2	30.3	29.7	28.1	28.8	28.1	27.3	28.8	33.0	28.7	27.6	32.3
	Quarter 3 - Trimestre 3	31.8	30.1	29.9	30.0	29.6	29.1	30.4	34.4	30.0	29.3	33.7
	Quarter 4 - Trimestre 4	31.4	30.3	30.2	30.3	30.2	28.8	28.9	33.5	30.3	29.3	32.9
	Annual - Annuel	30.9	29.9	29.1	29.5	29.0	28.1	29.2	33.3	29.4	28.4	32.6
	2006											
	Quarter 1 - Trimestre 1	30.3	28.9	28.6	28.5	28.2	28.0	28.3	32.8	28.7	28.0	32.2
	Quarter 2 - Trimestre 2	31.3	30.1	29.8	29.5	29.5	29.3	29.2	33.7	29.8	29.3	33.2
	Quarter 3 - Trimestre 3	32.0	30.9	31.0	30.0	29.4	29.7	30.4	34.6	30.7	29.6	34.2
	Quarter 4 - Trimestre 4	31.0	30.8	29.7	29.5	28.5	27.6	28.1	34.3	29.9	27.8	32.9
	Annual - Annuel	31.2	30.3	29.8	29.4	28.9	28.7	28.7	33.9	29.8	28.8	33.1
	2007											
	Quarter 1 - Trimestre 1	31.0	28.9	28.7	28.9	28.8	28.6	28.1	34.5	28.8	28.6	33.3
	Quarter 2 - Trimestre 2	32.2	31.0	30.8	29.7	29.6	29.4	29.8	35.9	30.5	29.5	34.4
	Quarter 3 - Trimestre 3	31.2	29.7	29.1	28.2	27.9	28.9	28.2	35.4	28.9	28.6	33.9
	Quarter 4 - Trimestre 4	30.5	29.0	28.1	27.8	27.3	27.2	28.2	34.7	28.2	27.3	33.0
	Annual - Annuel	31.2	29.7	29.2	28.6	28.3	28.6	28.6	35.1	29.1	28.5	33.6
	2008											
	Quarter 1 - Trimestre 1	29.7	27.0	26.9	26.9	26.3	26.4	27.4	33.8	26.9	26.3	32.3
	Quarter 2 - Trimestre 2	30.4	28.9	28.5	27.7	27.9	27.5	28.4	34.0	28.3	27.7	32.6
	Quarter 3 - Trimestre 3	30.2	28.0	28.0	27.8	27.8	27.8	27.5	34.1	27.9	27.8	32.5
62	Health care & social assistance - Soins de santé et assistance sociale											
	2004											
	Quarter 1 - Trimestre 1	27.0	27.3	26.3	25.5	25.1	26.1	28.2	27.5	26.2	25.7	27.6
	Quarter 2 - Trimestre 2	26.8	26.2	25.3	24.6	24.0	25.7	27.6	27.8	25.3	25.1	27.8
	Quarter 3 - Trimestre 3	26.5	27.2	26.2	24.8	24.3	25.8	27.3	26.9	26.0	25.3	26.9
	Quarter 4 - Trimestre 4	26.7	27.5	27.2	26.0	24.7	25.8	27.9	26.9	26.9	25.4	27.0
	Annual - Annuel	26.7	27.1	26.3	25.2	24.5	25.8	27.7	27.3	26.1	25.4	27.3
	2005											
	Quarter 1 - Trimestre 1	26.3	27.1	26.3	25.6	25.0	25.9	28.1	26.5	26.2	25.6	26.5
	Quarter 2 - Trimestre 2	26.4	26.4	26.0	25.1	24.3	24.6	27.8	27.0	25.8	24.5	27.0
	Quarter 3 - Trimestre 3	26.5	25.4	24.2	23.7	24.2	24.5	27.8	27.6	24.3	24.4	27.6
	Quarter 4 - Trimestre 4	26.5	24.5	23.9	23.4	23.5	23.8	28.3	28.0	23.8	23.7	28.0
	Annual - Annuel	26.4	25.9	25.1	24.5	24.2	24.7	28.0	27.3	25.1	24.5	27.3
	2006											
	Quarter 1 - Trimestre 1	26.2	24.2	23.6	22.6	23.0	23.1	26.4	27.9	23.4	23.1	27.8
	Quarter 2 - Trimestre 2	26.9	24.4	24.0	22.9	23.5	23.9	26.9	28.7	23.7	23.7	28.6
	Quarter 3 - Trimestre 3	27.8	25.2	23.6	22.8	23.3	23.6	26.8	30.1	23.7	23.5	30.1
	Quarter 4 - Trimestre 4	27.0	25.1	23.2	22.4	22.8	23.4	27.2	29.1	23.3	23.2	29.0
	Annual - Annuel	27.0	24.7	23.6	22.7	23.2	23.5	26.8	29.0	23.5	23.4	28.9
	2007											
	Quarter 1 - Trimestre 1	27.0	25.7	22.8	22.3	22.7	23.3	26.9	29.0	23.3	23.1	29.0
	Quarter 2 - Trimestre 2	26.9	23.8	22.2	22.0	22.9	23.3	25.6	29.2	22.5	23.1	29.1
	Quarter 3 - Trimestre 3	27.0	25.5	22.8	22.5	22.7	23.5	24.9	29.3	23.3	23.2	29.2
	Quarter 4 - Trimestre 4	26.7	24.9	22.6	22.4	22.7	23.5	24.6	29.0	23.0	23.2	28.9
	Annual - Annuel	26.9	25.0	22.6	22.3	22.7	23.4	25.4	29.1	23.0	23.1	29.0
	2008											
	Quarter 1 - Trimestre 1	26.6	25.4	22.0	21.7	22.3	23.2	22.6	22.9	28.8
	Quarter 2 - Trimestre 2	27.0	26.3	22.9	22.4	22.9	24.0	23.4	23.6	29.0
	Quarter 3 - Trimestre 3	27.2	26.5	23.1	22.9	23.0	24.9	23.7	24.1	29.1
71	Arts, entertainment & recreation - Arts, spectacles et loisirs											
	2004											
	Quarter 1 - Trimestre 1	25.6	26.4	27.9	24.4	24.7	26.0	26.5	25.4	19.5
	Quarter 2 - Trimestre 2	26.1	29.3	26.7	25.9	25.7	26.2	26.8	25.9	20.1

Table 12

Quarterly and Annual Estimates of Average Weekly Hours by Enterprise Size of Employment, for Hourly Paid Employees, for Selected Industries, Canada, Provinces and Territories.

(Continued - suite)

Tableau 12

Estimations trimestrielles et annuelles des heures hebdomadaires moyennes par taille d'entreprise selon l'emploi, pour les salariés rémunérés à l'heure, pour une sélection d'industries, Canada, provinces et territoires.

NAICS 2007	Industry	Size - Taille										
		All Sizes - Toutes les tailles	0-4	5-19	20-49	50-99	100-299	300-499	500 +	0-49	50-299	300 +
SCIAN 2007	Industrie											
MANITOBA												
71	Arts, entertainment & recreation - Arts, spectacles et loisirs											
	2004											
	Quarter 3 - Trimestre 3	28.1	26.6	29.9	28.0	27.9	28.2	28.7	28.1	22.9
	Quarter 4 - Trimestre 4	26.7	29.6	28.5	26.0	26.2	26.4	27.7	26.3	22.2
	Annual - Annuel	26.8	28.0	28.3	26.5	26.4	26.8	27.5	26.6	21.3
	2005											
	Quarter 1 - Trimestre 1	26.5	27.4	29.2	25.5	28.3	26.0	27.4	26.9	21.3
	Quarter 2 - Trimestre 2	24.9	28.0	24.2	23.8	25.4	28.4	24.6	26.8	19.6
	Quarter 3 - Trimestre 3	26.5	26.3	26.5	26.1	26.6	28.4	26.3	27.4	23.1
	Quarter 4 - Trimestre 4	22.0	23.5	21.2	21.9	21.8	26.0	21.9	23.7	17.5
	Annual - Annuel	25.1	26.4	25.1	24.5	25.4	27.4	25.1	26.4	20.3
	2006											
	Quarter 1 - Trimestre 1	20.7	..	19.7	20.8	20.9	24.2	22.5	..
	Quarter 2 - Trimestre 2	20.5	..	20.1	20.0	20.7	23.5	22.0	..
	Quarter 3 - Trimestre 3	23.8	..	23.4	23.4	24.3	26.2	25.3	..
	Quarter 4 - Trimestre 4	21.0	..	19.6	20.5	23.0	23.4	23.2	..
	Annual - Annuel	21.7	..	20.9	21.4	22.4	24.5	23.4	..
	2007											
	Quarter 1 - Trimestre 1	20.5	..	19.5	19.6	22.3	23.4	22.9	..
	Quarter 2 - Trimestre 2	22.8	..	22.5	22.5	23.7	23.4	23.5	..
	Quarter 3 - Trimestre 3	23.9	..	24.0	23.8	24.3	25.0	24.6	..
	Quarter 4 - Trimestre 4	21.3	..	20.2	20.5	22.6	23.7	23.1	..
	Annual - Annuel	22.3	..	21.9	22.0	23.4	23.9	23.7	..
	2008											
	Quarter 1 - Trimestre 1	20.9	..	19.6	20.1	24.1	22.7	23.6	..
	Quarter 2 - Trimestre 2	21.6	..	20.6	20.7	23.1	23.2	23.1	..
	Quarter 3 - Trimestre 3	23.5	..	23.2	22.6	23.8	23.5	23.7	..
72	Accommodation & food services - Hébergement et services de restauration											
	2004											
	Quarter 1 - Trimestre 1	24.3	25.2	23.9	23.9	23.7	23.4	24.0	23.6	25.8
	Quarter 2 - Trimestre 2	23.9	24.0	23.2	23.6	23.5	23.3	23.5	23.4	25.2
	Quarter 3 - Trimestre 3	25.1	26.1	24.7	24.8	25.0	24.3	24.9	24.7	26.2
	Quarter 4 - Trimestre 4	22.7	24.1	22.1	22.3	22.4	22.2	22.3	22.3	23.9
	Annual - Annuel	24.0	24.8	23.5	23.7	23.6	23.3	23.7	23.5	25.3
	2005											
	Quarter 1 - Trimestre 1	22.7	25.2	22.4	22.3	22.0	22.2	22.6	22.1	23.9
	Quarter 2 - Trimestre 2	23.0	23.1	22.4	22.6	23.4	23.0	22.6	23.2	23.9
	Quarter 3 - Trimestre 3	23.1	22.9	22.7	22.5	23.1	22.9	22.6	23.0	24.2
	Quarter 4 - Trimestre 4	21.7	22.0	21.2	21.3	21.6	21.4	21.3	21.5	22.9
	Annual - Annuel	22.7	23.3	22.2	22.2	22.6	22.4	22.3	22.5	23.7
	2006											
	Quarter 1 - Trimestre 1	23.2	23.5	22.6	22.9	22.8	23.0	22.8	22.9	24.4
	Quarter 2 - Trimestre 2	23.1	25.2	22.5	22.7	23.0	22.1	22.8	22.6	24.8
	Quarter 3 - Trimestre 3	24.2	25.2	23.7	24.0	23.9	23.8	24.0	23.8	25.4
	Quarter 4 - Trimestre 4	23.9	25.3	23.3	23.6	23.4	23.6	23.6	23.5	25.2
	Annual - Annuel	23.6	24.8	23.0	23.3	23.3	23.1	23.3	23.2	24.9
	2007											
	Quarter 1 - Trimestre 1	22.7	23.6	21.8	22.3	22.2	22.5	22.2	22.4	24.4
	Quarter 2 - Trimestre 2	22.8	23.4	22.1	22.5	22.2	22.8	22.4	22.4	24.5
	Quarter 3 - Trimestre 3	22.5	22.6	21.9	22.2	22.1	22.4	22.1	22.3	23.9
	Quarter 4 - Trimestre 4	22.0	23.0	21.5	21.7	21.5	21.4	21.8	21.4	23.4
	Annual - Annuel	22.5	23.1	21.9	22.2	22.0	22.2	22.1	22.1	24.0
	2008											
	Quarter 1 - Trimestre 1	22.0	23.3	21.5	21.8	21.6	21.5	21.3	23.6	21.8	21.6	23.2
	Quarter 2 - Trimestre 2	22.5	22.9	22.2	22.5	22.0	22.8	21.7	23.5	22.4	22.4	23.1
	Quarter 3 - Trimestre 3	23.5	24.5	23.3	23.4	22.9	23.7	23.0	24.6	23.4	23.3	24.3
81	Other services (except public administration) - Autres services, sauf les administrations publiques											
	2004											
	Quarter 1 - Trimestre 1	30.4	31.1	30.9	29.5	28.6	27.9	33.8	32.6	30.6	28.1	32.8
	Quarter 2 - Trimestre 2	28.7	28.9	29.5	28.1	29.6	25.9	33.2	29.0	29.0	27.3	29.5
	Quarter 3 - Trimestre 3	30.1	30.3	30.4	30.0	30.5	27.4	33.7	30.5	30.3	28.6	30.9
	Quarter 4 - Trimestre 4	29.9	30.0	30.5	29.7	29.6	27.0	33.9	30.5	30.2	28.0	30.8
	Annual - Annuel	29.8	30.0	30.3	29.3	29.6	27.1	33.6	30.6	30.0	28.0	31.0
	2005											
	Quarter 1 - Trimestre 1	29.0	29.4	29.9	27.8	27.4	25.9	29.2	26.5	30.6
	Quarter 2 - Trimestre 2	29.1	29.8	29.8	28.2	27.3	26.3	29.4	26.8	30.5
	Quarter 3 - Trimestre 3	30.0	29.5	29.9	29.6	29.6	28.6	29.7	29.1	32.6
	Quarter 4 - Trimestre 4	29.0	28.9	29.0	28.6	28.2	26.6	28.9	27.4	31.5
	Annual - Annuel	29.3	29.4	29.6	28.6	28.3	26.9	29.3	27.5	31.3

Table 12

Quarterly and Annual Estimates of Average Weekly Hours by Enterprise Size of Employment, for Hourly Paid Employees, for Selected Industries, Canada, Provinces and Territories.

(Continued - suite)

Tableau 12

Estimations trimestrielles et annuelles des heures hebdomadaires moyennes par taille d'entreprise selon l'emploi, pour les salariés rémunérés à l'heure, pour une sélection d'industries, Canada, provinces et territoires.

NAICS 2007	Industry	Size - Taille										
		All Sizes - Toutes les tailles	0-4	5-19	20-49	50-99	100-299	300-499	500 +	0-49	50-299	300 +
SCIAN 2007	Industrie											
MANITOBA												
81	Other services (except public administration) - Autres services, sauf les administration publiques											
	2006											
	Quarter 1 - Trimestre 1	28.6	28.2	28.6	28.2	28.1	27.0	37.5	30.1	28.4	27.5	30.9
	Quarter 2 - Trimestre 2	28.0	28.3	28.0	27.3	28.2	24.9	37.3	28.7	27.9	26.5	29.6
	Quarter 3 - Trimestre 3	29.1	28.8	28.9	28.8	28.8	26.7	26.3	33.9	28.8	27.8	32.0
	Quarter 4 - Trimestre 4	28.9	29.0	28.8	28.8	28.6	26.1	26.6	32.0	28.9	27.4	30.9
	Annual - Annuel	28.6	28.6	28.6	28.3	28.4	26.2	30.2	30.9	28.5	27.3	30.8
	2007											
	Quarter 1 - Trimestre 1	27.7	28.3	27.9	27.8	25.9	25.4	28.0	25.7	28.3
	Quarter 2 - Trimestre 2	29.7	30.3	29.9	29.4	30.1	27.6	29.9	28.8	30.0
	Quarter 3 - Trimestre 3	30.2	30.3	30.1	30.1	29.6	29.3	30.2	29.4	30.9
	Quarter 4 - Trimestre 4	29.1	30.1	29.1	29.4	28.3	27.9	29.4	28.1	28.9
	Annual - Annuel	29.2	29.8	29.3	29.2	28.5	27.6	29.4	28.0	29.5
	2008											
	Quarter 1 - Trimestre 1	29.4	29.9	29.3	29.7	29.1	28.6	29.6	28.9	29.4
	Quarter 2 - Trimestre 2	29.7	30.1	29.6	30.2	30.0	27.9	29.9	29.1	29.5
	Quarter 3 - Trimestre 3	29.9	29.9	30.1	29.9	29.9	27.8	30.0	29.1	30.4
	11-91N Industrial aggregate (excluding unclassified) - Ensemble des industries sauf les entreprises non classifiées											
	2004											
	Quarter 1 - Trimestre 1	30.7	30.2	29.4	29.6	29.9	31.0	33.9	31.4	29.6	30.5	31.6
	Quarter 2 - Trimestre 2	30.6	29.8	29.4	29.8	30.7	31.5	32.6	30.9	29.6	31.1	31.1
	Quarter 3 - Trimestre 3	31.0	30.7	30.0	30.3	31.4	31.9	33.2	31.0	30.3	31.7	31.2
	Quarter 4 - Trimestre 4	30.4	30.9	29.4	29.5	30.1	31.0	32.3	30.8	29.7	30.7	30.9
	Annual - Annuel	30.7	30.4	29.6	29.8	30.5	31.4	33.0	31.0	29.8	31.0	31.2
	2005											
	Quarter 1 - Trimestre 1	30.2	29.9	28.6	29.1	29.7	30.6	32.2	30.8	29.0	30.2	30.9
	Quarter 2 - Trimestre 2	30.5	30.3	28.8	29.2	29.8	30.6	32.3	31.4	29.2	30.3	31.5
	Quarter 3 - Trimestre 3	30.9	30.1	29.2	29.5	30.4	31.2	33.3	31.7	29.5	30.9	31.8
	Quarter 4 - Trimestre 4	30.4	29.5	28.6	29.0	29.5	30.2	33.0	31.5	28.9	29.9	31.7
	Annual - Annuel	30.5	29.9	28.8	29.2	29.9	30.7	32.7	31.4	29.2	30.3	31.5
	2006											
	Quarter 1 - Trimestre 1	30.1	29.1	28.3	29.1	29.2	29.9	32.9	31.2	28.7	29.6	31.4
	Quarter 2 - Trimestre 2	30.6	30.1	28.9	29.1	29.7	29.9	32.9	31.8	29.2	29.8	31.9
	Quarter 3 - Trimestre 3	31.1	30.3	29.5	29.8	30.0	30.7	33.0	32.3	29.8	30.4	32.4
	Quarter 4 - Trimestre 4	30.5	29.8	28.9	29.4	29.4	30.1	32.4	31.7	29.2	29.8	31.7
	Annual - Annuel	30.6	29.8	28.9	29.4	29.6	30.2	32.8	31.8	29.2	29.9	31.9
	2007											
	Quarter 1 - Trimestre 1	30.1	29.1	28.1	28.7	28.7	29.9	31.6	31.3	28.5	29.4	31.4
	Quarter 2 - Trimestre 2	30.3	29.6	28.5	28.9	29.2	29.9	31.4	31.6	28.8	29.6	31.6
	Quarter 3 - Trimestre 3	30.5	29.8	28.9	29.1	29.6	30.2	31.5	31.8	29.1	29.9	31.8
	Quarter 4 - Trimestre 4	29.9	29.7	28.4	28.6	28.6	29.3	31.0	31.2	28.7	29.0	31.2
	Annual - Annuel	30.2	29.6	28.5	28.9	29.0	29.8	31.4	31.5	28.8	29.5	31.5
	2008											
	Quarter 1 - Trimestre 1	29.5	29.4	27.9	28.4	28.0	28.9	30.1	30.7	28.3	28.5	30.7
	Quarter 2 - Trimestre 2	30.0	30.1	28.7	28.8	28.7	29.7	29.8	31.0	29.0	29.2	30.9
	Quarter 3 - Trimestre 3	30.3	30.5	29.3	29.5	29.2	30.1	30.5	31.1	29.6	29.7	31.1
	SASKATCHEWAN											
21	Mining, quarrying & oil & gas extraction - Extraction minière, exploitation en carrière et extraction de pétrole et de gaz											
	2004											
	Quarter 1 - Trimestre 1	43.4	39.7	40.6	44.7
	Quarter 2 - Trimestre 2	39.2	39.2	39.2	39.3
	Quarter 3 - Trimestre 3	40.0	40.5	40.4	39.7
	Quarter 4 - Trimestre 4	39.8	40.0	40.0	39.7
	Annual - Annuel	40.7	39.8	40.1	41.0
	2005											
	Quarter 1 - Trimestre 1	41.0	38.8	39.4	40.1	40.6	41.7	39.4	41.3	41.7
	Quarter 2 - Trimestre 2	40.4	38.3	39.2	39.0	40.1	41.3	38.9	40.9	40.9
	Quarter 3 - Trimestre 3	39.8	38.8	39.2	38.8	39.2	39.5	39.0	39.4	40.2
	Quarter 4 - Trimestre 4	39.6	39.3	39.4	39.5	39.6	39.0	39.4	39.2	39.8
	Annual - Annuel	40.2	38.8	39.3	39.3	39.9	40.2	39.2	40.1	40.6
	2006											
	Quarter 1 - Trimestre 1	39.5	38.0	38.6	38.7	38.5	39.3	39.9
	Quarter 2 - Trimestre 2	40.6	39.3	39.9	39.9	39.7	40.6	40.8
	Quarter 3 - Trimestre 3	40.3	40.0	40.0	40.2	40.1	40.7	40.3
	Quarter 4 - Trimestre 4	41.5	40.8	41.0	41.0	40.9	41.8	41.6
	Annual - Annuel	40.4	39.4	39.9	39.9	39.8	40.6	40.7

Table 12

Quarterly and Annual Estimates of Average Weekly Hours by Enterprise Size of Employment, for Hourly Paid Employees, for Selected Industries, Canada, Provinces and Territories.

(Continued - suite)

Tableau 12

Estimations trimestrielles et annuelles des heures hebdomadaires moyennes par taille d'entreprise selon l'emploi, pour les salariés rémunérés à l'heure, pour une sélection d'industries, Canada, provinces et territoires.

NAICS 2007	Industry	Size - Taille										
		All Sizes - Toutes les tailles	0-4	5-19	20-49	50-99	100-299	300-499	500 +	0-49	50-299	300 +
SASKATCHEWAN												
21	Mining, quarrying & oil & gas extraction - Extraction minière, exploitation en carrière et extraction de pétrole et de gaz											
	2007											
	Quarter 1 - Trimestre 1	42.4	41.8	42.1	41.9	42.0	42.9	42.5
	Quarter 2 - Trimestre 2	41.3	40.1	40.5	40.5	40.4	41.6	41.6
	Quarter 3 - Trimestre 3	41.7	40.6	40.8	40.8	40.8	41.2	42.2
	Quarter 4 - Trimestre 4	40.0	38.6	39.0	39.1	38.9	40.3	40.4
	Annual - Annuel	41.4	40.2	40.6	40.6	40.5	41.4	41.7
	2008											
	Quarter 1 - Trimestre 1	40.6	38.9	39.2	39.3	39.5	40.9	39.1	40.5	41.2
	Quarter 2 - Trimestre 2	41.8	39.7	40.2	40.3	41.0	42.3	40.1	42.0	42.4
	Quarter 3 - Trimestre 3	40.8	39.5	39.8	39.9	39.9	41.3	39.7	40.9	41.2
23	Construction - Construction											
	2004											
	Quarter 1 - Trimestre 1	35.9	34.7	35.2	36.0	34.9	37.6	35.3	35.9	38.5
	Quarter 2 - Trimestre 2	36.7	35.1	35.6	37.1	36.8	39.3	35.9	37.8	39.5
	Quarter 3 - Trimestre 3	38.0	35.8	36.6	39.1	38.4	40.0	37.1	39.0	40.7
	Quarter 4 - Trimestre 4	37.6	35.6	36.4	38.5	38.2	38.9	36.8	38.5	40.2
	Annual - Annuel	37.2	35.4	36.0	37.9	37.3	39.2	36.4	38.1	39.8
	2005											
	Quarter 1 - Trimestre 1	36.3	34.4	35.4	36.7	36.0	37.1	35.4	36.3	40.1
	Quarter 2 - Trimestre 2	36.3	34.9	35.3	36.8	36.4	37.1	35.6	36.7	38.9
	Quarter 3 - Trimestre 3	37.5	36.2	36.3	38.0	38.6	38.8	36.8	38.7	39.1
	Quarter 4 - Trimestre 4	36.5	35.5	35.6	36.7	37.7	37.0	35.9	37.3	37.9
	Annual - Annuel	36.7	35.3	35.7	37.1	37.2	37.7	36.0	37.5	38.9
	2006											
	Quarter 1 - Trimestre 1	36.3	34.7	35.4	36.5	36.6	37.2	35.5	36.9	39.0
	Quarter 2 - Trimestre 2	36.4	35.5	35.5	36.5	36.9	38.1	35.8	37.4	37.9
	Quarter 3 - Trimestre 3	37.5	36.5	36.9	37.9	38.5	37.6	37.1	38.0	38.4
	Quarter 4 - Trimestre 4	36.9	36.1	36.3	37.6	37.5	36.5	36.6	37.0	37.7
	Annual - Annuel	36.8	35.7	36.1	37.2	37.4	37.3	36.3	37.4	38.2
	2007											
	Quarter 1 - Trimestre 1	36.4	35.1	35.6	37.3	36.4	35.9	42.6	37.7	35.9	36.2	38.2
	Quarter 2 - Trimestre 2	38.0	36.3	37.3	38.8	38.9	37.9	43.8	38.6	37.5	38.4	39.2
	Quarter 3 - Trimestre 3	39.4	37.4	38.6	40.3	40.7	40.4	42.7	40.0	38.8	40.5	40.3
	Quarter 4 - Trimestre 4	39.1	37.7	38.3	40.0	40.5	39.8	44.3	39.4	38.6	40.1	39.8
	Annual - Annuel	38.3	36.7	37.6	39.2	39.4	38.8	43.2	39.0	37.8	39.1	39.4
	2008											
	Quarter 1 - Trimestre 1	37.1	35.3	36.3	37.6	38.4	38.4	36.3	38.4	38.9
	Quarter 2 - Trimestre 2	37.2	35.7	36.3	37.5	39.1	38.4	36.5	38.7	38.6
	Quarter 3 - Trimestre 3	38.2	36.5	37.4	38.7	40.0	39.2	37.5	39.6	39.1
31-33	Manufacturing - Fabrication											
	2004											
	Quarter 1 - Trimestre 1	38.1	36.5	37.3	38.1	38.5	38.8	38.2	38.1	37.5	38.7	38.2
	Quarter 2 - Trimestre 2	37.8	35.4	36.6	37.8	37.8	38.9	38.1	37.8	36.9	38.5	37.9
	Quarter 3 - Trimestre 3	37.7	35.3	36.1	37.3	38.0	38.7	37.8	37.9	36.5	38.4	37.9
	Quarter 4 - Trimestre 4	37.6	35.9	36.5	37.7	38.2	38.8	38.1	37.4	36.9	38.6	37.5
	Annual - Annuel	37.8	35.8	36.6	37.7	38.1	38.8	38.0	37.8	37.0	38.5	37.8
	2005											
	Quarter 1 - Trimestre 1	37.4	34.7	36.1	37.2	38.1	38.4	36.3	38.3	37.5
	Quarter 2 - Trimestre 2	37.4	34.8	36.0	37.2	37.3	37.9	36.4	37.7	37.8
	Quarter 3 - Trimestre 3	37.3	35.9	36.1	37.0	37.4	38.0	36.5	37.8	37.4
	Quarter 4 - Trimestre 4	37.3	35.5	36.4	37.1	37.4	38.1	36.6	37.8	37.5
	Annual - Annuel	37.4	35.2	36.2	37.1	37.6	38.1	36.4	37.9	37.6
	2006											
	Quarter 1 - Trimestre 1	36.9	34.6	36.3	37.0	37.0	37.9	36.4	37.6	36.7
	Quarter 2 - Trimestre 2	37.1	35.1	36.6	37.3	37.1	37.5	36.7	37.3	37.3
	Quarter 3 - Trimestre 3	37.3	35.5	36.6	37.4	37.6	37.7	36.8	37.7	37.3
	Quarter 4 - Trimestre 4	37.1	35.4	36.4	37.3	37.0	37.6	36.7	37.4	37.1
	Annual - Annuel	37.1	35.2	36.5	37.3	37.2	37.7	36.7	37.5	37.1
	2007											
	Quarter 1 - Trimestre 1	37.2	35.6	36.4	37.2	37.5	37.1	36.7	37.2	37.4
	Quarter 2 - Trimestre 2	37.4	35.4	36.4	37.0	37.5	37.4	36.6	37.4	37.8
	Quarter 3 - Trimestre 3	36.9	34.3	35.5	36.7	37.4	37.2	35.9	37.3	37.4
	Quarter 4 - Trimestre 4	36.8	34.9	35.9	36.6	37.6	36.7	36.1	37.0	37.1
	Annual - Annuel	37.1	35.0	36.1	36.9	37.5	37.1	36.3	37.2	37.4
	2008											
	Quarter 1 - Trimestre 1	36.4	34.6	35.3	36.1	37.0	36.1	37.1	36.6	35.6	36.5	36.7
	Quarter 2 - Trimestre 2	36.9	34.9	35.9	36.5	37.2	36.8	36.8	37.3	36.1	37.0	37.2
	Quarter 3 - Trimestre 3	36.3	34.1	35.3	36.0	36.9	36.0	36.6	36.7	35.5	36.4	36.7

Table 12

Quarterly and Annual Estimates of Average Weekly Hours by Enterprise Size of Employment, for Hourly Paid Employees, for Selected Industries, Canada, Provinces and Territories.

(Continued - suite)

Tableau 12

Estimations trimestrielles et annuelles des heures hebdomadaires moyennes par taille d'entreprise selon l'emploi, pour les salariés rémunérés à l'heure, pour une sélection d'industries, Canada, provinces et territoires.

NAICS 2007	Industry	Size - Taille										
		All Sizes - Toutes les tailles	0-4	5-19	20-49	50-99	100-299	300-499	500 +	0-49	50-299	300 +
SCIAN 2007	Industrie											
SASKATCHEWAN												
41	Wholesale Trade - Commerce de gros											
	2004											
	Quarter 1 - Trimestre 1	35.5	33.4	34.2	34.4	35.9	36.1	38.4	36.7	34.2	36.0	36.9
	Quarter 2 - Trimestre 2	35.8	33.8	34.5	35.2	35.7	36.8	37.7	36.9	34.7	36.3	37.0
	Quarter 3 - Trimestre 3	35.7	34.3	34.0	34.9	34.9	37.4	38.1	37.0	34.4	36.3	37.1
	Quarter 4 - Trimestre 4	35.3	33.6	34.1	34.4	34.1	37.3	36.9	36.1	34.2	35.9	36.2
	Annual - Annuel	35.6	33.8	34.2	34.7	35.1	36.9	37.7	36.6	34.4	36.1	36.8
	2005											
	Quarter 1 - Trimestre 1	34.1	32.8	32.9	33.3	32.9	35.3	36.0	35.3	33.0	34.2	35.4
	Quarter 2 - Trimestre 2	35.0	33.6	33.9	34.6	33.2	36.4	36.6	36.2	34.1	35.0	36.3
	Quarter 3 - Trimestre 3	34.3	33.1	33.5	33.3	33.3	35.3	35.3	35.4	33.4	34.5	35.4
	Quarter 4 - Trimestre 4	34.7	33.5	34.0	33.8	33.4	35.7	35.0	35.9	33.9	34.8	35.7
	Annual - Annuel	34.5	33.2	33.6	33.7	33.2	35.7	35.7	35.7	33.6	34.6	35.7
	2006											
	Quarter 1 - Trimestre 1	34.5	33.5	33.7	33.3	32.8	35.6	34.6	36.0	33.5	34.6	35.7
	Quarter 2 - Trimestre 2	34.4	33.4	33.5	34.3	33.7	34.9	34.6	35.4	33.8	34.4	35.3
	Quarter 3 - Trimestre 3	33.7	32.7	32.8	33.0	32.6	33.7	34.2	35.1	32.9	33.3	35.0
	Quarter 4 - Trimestre 4	33.7	33.4	33.4	33.6	32.9	34.1	32.9	34.5	33.5	33.6	34.0
	Annual - Annuel	34.1	33.3	33.3	33.6	33.0	34.7	33.9	35.3	33.4	34.0	35.0
	2007											
	Quarter 1 - Trimestre 1	34.4	34.1	34.2	34.3	33.3	35.0	34.2	34.6	34.2	34.3	34.5
	Quarter 2 - Trimestre 2	35.0	34.2	34.5	35.2	34.2	35.0	34.5	35.8	34.8	34.6	35.5
	Quarter 3 - Trimestre 3	36.0	35.3	35.7	36.1	34.6	35.7	35.1	37.0	35.8	35.2	36.6
	Quarter 4 - Trimestre 4	34.9	34.1	35.1	34.3	33.9	34.7	35.0	35.7	34.6	34.3	35.5
	Annual - Annuel	35.1	34.5	34.9	35.0	34.0	35.1	34.7	35.8	34.9	34.6	35.6
	2008											
	Quarter 1 - Trimestre 1	33.7	32.6	33.9	33.0	33.1	33.1	33.5	34.6	33.4	33.1	34.3
	Quarter 2 - Trimestre 2	34.0	33.3	34.1	34.2	33.3	33.9	32.8	34.6	34.0	33.6	34.2
	Quarter 3 - Trimestre 3	33.5	32.9	33.2	34.0	32.6	32.9	32.4	34.5	33.5	32.7	34.0
44-45	Retail trade - Commerce de détail											
	2004											
	Quarter 1 - Trimestre 1	26.7	26.4	26.8	27.8	28.4	28.0	26.2	25.9	27.0	28.2	25.9
	Quarter 2 - Trimestre 2	26.6	26.3	26.5	28.2	29.0	27.9	26.2	25.6	26.9	28.5	25.6
	Quarter 3 - Trimestre 3	27.0	26.3	26.4	28.3	29.3	28.5	25.8	26.4	26.9	29.0	26.4
	Quarter 4 - Trimestre 4	25.9	26.1	26.4	27.9	28.1	26.8	25.8	24.6	26.8	27.6	24.6
	Annual - Annuel	26.5	26.3	26.5	28.0	28.7	27.8	26.0	25.6	26.9	28.3	25.6
	2005											
	Quarter 1 - Trimestre 1	25.8	25.9	25.9	27.3	27.6	26.4	25.6	25.0	26.3	27.2	25.0
	Quarter 2 - Trimestre 2	26.3	26.6	26.4	27.8	28.1	27.3	27.2	25.4	26.8	27.7	25.5
	Quarter 3 - Trimestre 3	26.9	27.1	26.8	27.9	28.7	28.8	27.2	25.8	27.2	28.7	25.9
	Quarter 4 - Trimestre 4	26.9	26.8	27.1	28.1	28.8	28.7	26.9	25.9	27.3	28.7	25.9
	Annual - Annuel	26.5	26.6	26.5	27.8	28.3	27.9	26.7	25.5	26.9	28.1	25.6
	2006											
	Quarter 1 - Trimestre 1	26.4	26.1	26.2	27.4	28.3	28.6	26.6	25.6	26.5	28.4	25.7
	Quarter 2 - Trimestre 2	27.1	26.3	26.9	28.1	28.7	28.6	28.1	26.3	27.2	28.7	26.4
	Quarter 3 - Trimestre 3	27.1	26.8	27.1	28.0	28.7	29.1	26.8	26.4	27.3	28.9	26.4
	Quarter 4 - Trimestre 4	26.7	27.3	27.0	27.4	28.1	27.1	26.4	25.9	27.2	27.6	25.9
	Annual - Annuel	26.8	26.6	26.8	27.7	28.5	28.3	27.0	26.1	27.1	28.4	26.1
	2007											
	Quarter 1 - Trimestre 1	25.7	26.1	25.8	26.4	27.4	27.0	25.1	24.9	26.1	27.2	24.9
	Quarter 2 - Trimestre 2	26.3	26.7	26.4	27.2	27.7	27.6	26.8	25.3	26.7	27.7	25.4
	Quarter 3 - Trimestre 3	26.7	27.2	27.0	27.6	28.3	28.4	26.8	25.6	27.2	28.4	25.7
	Quarter 4 - Trimestre 4	26.6	26.9	27.2	27.6	27.9	28.0	26.5	25.5	27.3	28.0	25.6
	Annual - Annuel	26.3	26.7	26.6	27.2	27.9	27.8	26.4	25.4	26.8	27.8	25.4
	2008											
	Quarter 1 - Trimestre 1	25.7	25.8	26.4	27.5	27.0	27.1	25.7	24.5	26.7	27.1	24.6
	Quarter 2 - Trimestre 2	26.5	27.0	27.1	27.9	27.6	27.8	26.9	25.3	27.4	27.7	25.4
	Quarter 3 - Trimestre 3	27.1	27.3	27.7	28.6	28.3	28.2	27.1	26.1	27.9	28.3	26.1
48-49	Transportation & warehousing - Transport et entreposage											
	2004											
	Quarter 1 - Trimestre 1	38.9	37.8	36.1	35.3	37.8	38.7	38.6	40.7	36.4	38.4	40.5
	Quarter 2 - Trimestre 2	39.3	38.0	36.1	35.2	37.8	39.2	39.2	41.2	36.4	38.8	41.1
	Quarter 3 - Trimestre 3	40.2	39.2	37.2	36.1	38.4	40.6	42.9	41.9	37.4	39.8	42.0
	Quarter 4 - Trimestre 4	39.9	40.7	37.6	36.5	39.4	40.1	42.6	40.8	38.2	39.9	40.9
	Annual - Annuel	39.6	39.0	36.8	35.8	38.4	39.6	41.1	41.1	37.1	39.2	41.1
	2005											
	Quarter 1 - Trimestre 1	38.3	38.6	36.0	35.6	36.7	39.9	39.0	39.3	36.6	38.8	39.3
	Quarter 2 - Trimestre 2	38.2	38.0	35.6	35.8	36.8	40.6	35.4	39.2	36.3	39.2	39.0
	Quarter 3 - Trimestre 3	38.9	38.5	36.4	36.8	36.7	40.6	43.7	39.6	37.1	39.1	40.0
	Quarter 4 - Trimestre 4	38.5	37.2	36.1	37.0	36.9	38.8	42.3	39.5	36.7	38.1	39.8
	Annual - Annuel	38.5	38.1	36.0	36.2	36.8	39.9	40.6	39.4	36.7	38.8	39.5

Table 12

Quarterly and Annual Estimates of Average Weekly Hours by Enterprise Size of Employment, for Hourly Paid Employees, for Selected Industries, Canada, Provinces and Territories.

(Continued - suite)

Tableau 12

Estimations trimestrielles et annuelles des heures hebdomadaires moyennes par taille d'entreprise selon l'emploi, pour les salariés rémunérés à l'heure, pour une sélection d'industries, Canada, provinces et territoires.

NAICS 2007	Industry	Size - Taille										
		All Sizes - Toutes les tailles	0-4	5-19	20-49	50-99	100-299	300-499	500 +	0-49	50-299	300 +
SCIAN 2007	Industrie											
SASKATCHEWAN												
48-49 Transportation & warehousing - Transport et entreposage												
	2006											
	Quarter 1 - Trimestre 1	38.7	37.0	35.8	37.0	37.6	38.0	48.2	39.7	36.5	37.8	40.5
	Quarter 2 - Trimestre 2	39.0	38.2	36.7	37.4	38.2	40.1	42.4	39.5	37.3	39.4	39.9
	Quarter 3 - Trimestre 3	38.7	38.7	37.1	37.7	37.7	40.7	42.2	38.8	37.7	39.4	39.0
	Quarter 4 - Trimestre 4	37.8	37.4	36.1	35.9	37.1	39.6	34.6	38.6	36.4	38.3	38.3
	Annual - Annuel	38.5	37.8	36.5	37.0	37.6	39.5	42.0	39.1	37.0	38.7	39.3
	2007											
	Quarter 1 - Trimestre 1	36.8	36.9	35.1	34.8	36.4	37.2	35.5	36.8	37.5
	Quarter 2 - Trimestre 2	36.6	36.7	35.2	35.5	35.9	36.1	35.7	36.0	37.2
	Quarter 3 - Trimestre 3	37.1	37.7	36.2	36.1	36.4	36.4	36.6	36.4	37.5
	Quarter 4 - Trimestre 4	37.4	38.2	36.4	36.4	36.2	36.5	36.9	36.4	38.0
	Annual - Annuel	37.0	37.4	35.8	35.7	36.2	36.5	36.2	36.4	37.6
	2008											
	Quarter 1 - Trimestre 1	37.5	38.4	36.3	36.3	34.3	36.1	37.0	38.8	36.9	35.4	38.6
	Quarter 2 - Trimestre 2	37.8	38.2	36.6	35.8	35.6	37.7	37.5	38.7	36.8	36.7	38.6
	Quarter 3 - Trimestre 3	38.2	39.3	37.8	36.6	36.8	39.0	36.3	38.8	37.9	38.1	38.5
51	Information & cultural industries - Industrie de l'information et industrie culturelle											
	2004											
	Quarter 1 - Trimestre 1	32.9	..	29.6	27.5	25.9	34.8
	Quarter 2 - Trimestre 2	34.3	..	29.9	27.6	25.5	36.4
	Quarter 3 - Trimestre 3	35.2	..	28.4	26.0	26.7	37.6
	Quarter 4 - Trimestre 4	37.6	..	27.7	26.6	27.9	40.7
	Annual - Annuel	35.0	..	29.0	27.0	26.6	37.3
	2005											
	Quarter 1 - Trimestre 1	37.7	..	30.5	28.2	..	25.0	40.4
	Quarter 2 - Trimestre 2	37.4	..	33.7	28.9	..	26.0	39.9
	Quarter 3 - Trimestre 3	37.3	..	33.7	29.3	..	25.3	39.7
	Quarter 4 - Trimestre 4	36.4	..	34.7	31.2	..	26.0	38.5
	Annual - Annuel	37.1	..	33.1	29.6	..	25.6	39.6
	2006											
	Quarter 1 - Trimestre 1	35.6	..	32.1	38.0
	Quarter 2 - Trimestre 2	36.2	..	32.4	38.5
	Quarter 3 - Trimestre 3	36.9	..	31.7	39.4
	Quarter 4 - Trimestre 4	37.8	..	31.1	40.4
	Annual - Annuel	36.6	..	31.8	39.1
	2007											
	Quarter 1 - Trimestre 1	41.4	..	31.4	..	33.2	30.1	31.4	31.3	44.5
	Quarter 2 - Trimestre 2	42.3	..	30.4	..	31.5	29.9	30.8	30.3	45.4
	Quarter 3 - Trimestre 3	42.2	..	30.4	..	28.1	29.7	30.2	29.2	45.3
	Quarter 4 - Trimestre 4	41.5	..	30.7	..	31.3	27.9	30.4	29.2	44.0
	Annual - Annuel	41.8	..	30.7	..	31.3	29.5	30.7	30.1	44.8
	2008											
	Quarter 1 - Trimestre 1	39.9	..	30.0	30.7	44.0	29.6	27.1	43.2
	Quarter 2 - Trimestre 2	41.1	..	30.4	28.6	44.8	29.6	28.4	44.0
	Quarter 3 - Trimestre 3	39.8	..	27.9	29.1	42.2	28.8	30.5	41.7
54	Professional, scientific & technical services - Services professionnels, scientifiques et techniques											
	2004											
	Quarter 1 - Trimestre 1	32.8	32.1	32.7	32.8	32.3	32.0	36.9	33.0	32.5	32.2	33.9
	Quarter 2 - Trimestre 2	30.6	30.4	30.4	30.3	30.9	29.6	31.1	31.6	30.4	30.2	31.5
	Quarter 3 - Trimestre 3	31.1	30.9	31.4	31.1	31.4	30.3	31.4	31.1	31.2	30.8	31.2
	Quarter 4 - Trimestre 4	32.1	32.0	33.0	32.9	32.7	30.2	33.2	31.0	32.6	31.4	31.4
	Annual - Annuel	31.7	31.4	31.9	31.8	31.9	30.6	33.3	31.7	31.7	31.2	32.0
	2005											
	Quarter 1 - Trimestre 1	30.1	29.4	30.8	29.5	29.5	29.9	31.4	30.3	30.0	29.7	30.5
	Quarter 2 - Trimestre 2	30.6	30.4	31.3	31.0	30.2	29.4	31.8	30.1	30.9	29.8	30.4
	Quarter 3 - Trimestre 3	32.5	32.5	33.6	32.7	32.5	31.7	32.2	31.2	33.0	32.1	31.3
	Quarter 4 - Trimestre 4	33.9	34.2	34.4	34.6	33.5	33.2	34.1	32.6	34.4	33.4	32.9
	Annual - Annuel	31.8	31.6	32.5	32.0	31.5	31.1	32.3	31.0	32.1	31.3	31.2
	2006											
	Quarter 1 - Trimestre 1	33.2	32.5	34.3	34.3	33.7	32.2	33.0	32.1	33.6	33.0	32.3
	Quarter 2 - Trimestre 2	34.9	34.7	35.6	35.7	34.7	34.1	35.0	34.4	35.3	34.4	34.5
	Quarter 3 - Trimestre 3	34.2	33.8	35.2	34.6	34.4	32.4	32.7	33.3	34.6	33.6	33.3
	Quarter 4 - Trimestre 4	33.6	33.3	34.3	34.1	34.1	32.9	32.7	32.7	33.9	33.6	32.7
	Annual - Annuel	34.0	33.6	34.9	34.7	34.2	33.0	33.4	33.2	34.4	33.7	33.2
	2007											
	Quarter 1 - Trimestre 1	32.4	32.1	33.5	33.0	33.2	31.1	32.9	32.4	31.3
	Quarter 2 - Trimestre 2	32.2	31.4	33.0	33.0	33.7	31.6	32.5	33.0	30.7
	Quarter 3 - Trimestre 3	31.2	30.5	32.0	31.9	31.6	29.9	31.4	31.1	30.7

Table 12

Quarterly and Annual Estimates of Average Weekly Hours by Enterprise Size of Employment, for Hourly Paid Employees, for Selected Industries, Canada, Provinces and Territories.

(Continued - suite)

Tableau 12

Estimations trimestrielles et annuelles des heures hebdomadaires moyennes par taille d'entreprise selon l'emploi, pour les salariés rémunérés à l'heure, pour une sélection d'industries, Canada, provinces et territoires.

NAICS 2007	Industry	Size - Taille										
		All Sizes - Toutes les tailles	0-4	5-19	20-49	50-99	100-299	300-499	500 +	0-49	50-299	300 +
SCIAN 2007	Industrie											
SASKATCHEWAN												
54	Professional, scientific & technical services - Services professionnels, scientifiques et techniques											
	2007											
	Quarter 4 - Trimestre 4	31.4	31.0	31.9	32.0	32.4	29.6	31.6	31.4	30.8
	Annual - Annuel	31.8	31.2	32.6	32.5	32.7	30.6	32.1	32.0	30.9
	2008											
	Quarter 1 - Trimestre 1	31.8	31.1	32.6	32.4	32.7	31.1	32.0	32.1	31.0
	Quarter 2 - Trimestre 2	31.4	31.0	32.1	33.1	32.5	31.2	32.0	31.9	29.2
	Quarter 3 - Trimestre 3	32.0	31.3	32.4	33.3	32.1	32.9	32.2	32.4	31.3
55	Management of companies & enterprises - Gestion de sociétés et d'entreprises											
	2004											
	Quarter 1 - Trimestre 1	35.2	35.5	35.1	34.6	35.1
	Quarter 2 - Trimestre 2	32.6	33.2	32.4	31.8	32.5
	Quarter 3 - Trimestre 3	30.2	30.8	30.0	29.6	30.2
	Quarter 4 - Trimestre 4	29.8	31.2	28.8	28.3	29.4
	Annual - Annuel	31.6	32.5	31.1	30.6	31.4
	2005											
	Quarter 1 - Trimestre 1	27.8	28.6	26.9	26.2	27.3
	Quarter 2 - Trimestre 2	29.3	30.6	28.1	27.6	28.7
	Quarter 3 - Trimestre 3	28.0	28.5	27.5	27.0	27.6
	Quarter 4 - Trimestre 4	27.7	28.1	27.4	27.1	27.5
	Annual - Annuel	28.2	28.9	27.5	27.0	27.8
	2006											
	Quarter 1 - Trimestre 1	29.9	30.2	29.7	29.6	29.8
	Quarter 2 - Trimestre 2	31.0	31.2	30.7	30.4	30.7
	Quarter 3 - Trimestre 3	26.5	27.0	26.2	25.9	26.3
	Quarter 4 - Trimestre 4	25.6	26.6	25.2	25.1	25.5
	Annual - Annuel	28.2	28.7	27.9	27.7	28.0
	2007											
	Quarter 1 - Trimestre 1	22.3	22.8	22.0	21.6	22.1
	Quarter 2 - Trimestre 2	26.9	27.4	26.7	26.4	26.8
	Quarter 3 - Trimestre 3	28.7	29.2	28.6	28.1	28.6
	Quarter 4 - Trimestre 4	29.7	30.4	29.5	29.0	29.6
	Annual - Annuel	26.9	27.4	26.7	26.3	26.8
	2008											
	Quarter 1 - Trimestre 1	30.8	31.3	30.4	30.0	30.5
	Quarter 2 - Trimestre 2	31.2	32.0	31.0	30.4	31.0
	Quarter 3 - Trimestre 3	29.6	30.3	29.3	28.2	29.2
56	Admin. & support, waste managemt. & remediation services - Services admin., soutien, gestion des déchets, assainissem.											
	2004											
	Quarter 1 - Trimestre 1	30.3	31.0	30.1	30.5	30.4	30.8	29.8
	Quarter 2 - Trimestre 2	29.9	29.3	29.7	29.2	29.5	30.1	30.3
	Quarter 3 - Trimestre 3	29.6	28.8	29.3	29.1	29.1	29.4	30.6
	Quarter 4 - Trimestre 4	28.4	28.7	28.7	28.5	28.6	28.2	28.2
	Annual - Annuel	29.6	29.4	29.4	29.4	29.4	29.6	29.7
	2005											
	Quarter 1 - Trimestre 1	27.4	28.4	28.0	28.2	29.4	27.6	28.1	28.4	25.9
	Quarter 2 - Trimestre 2	27.7	28.5	28.2	28.8	29.0	27.7	28.4	28.2	26.4
	Quarter 3 - Trimestre 3	29.0	29.9	29.4	29.8	29.6	29.0	29.6	29.3	28.1
	Quarter 4 - Trimestre 4	29.2	30.3	29.6	29.4	30.4	29.2	29.7	29.9	28.2
	Annual - Annuel	28.4	29.3	28.8	29.1	29.7	28.3	29.0	29.0	27.3
	2006											
	Quarter 1 - Trimestre 1	28.2	28.9	28.6	28.4	29.4	27.3	28.6	28.3	27.5
	Quarter 2 - Trimestre 2	29.1	30.1	29.2	29.4	29.8	28.5	29.5	29.1	28.7
	Quarter 3 - Trimestre 3	29.6	31.1	29.9	30.8	29.6	29.2	30.5	29.4	28.7
	Quarter 4 - Trimestre 4	28.8	31.1	29.4	30.2	30.0	27.8	30.0	28.9	27.4
	Annual - Annuel	29.0	30.4	29.3	29.8	29.7	28.2	29.7	28.9	28.1
	2007											
	Quarter 1 - Trimestre 1	29.1	30.7	28.6	29.7	30.1	29.4	29.5	29.7	28.3
	Quarter 2 - Trimestre 2	30.0	31.6	30.6	31.2	29.5	30.4	31.0	30.0	28.8
	Quarter 3 - Trimestre 3	28.7	30.9	28.9	30.5	27.6	30.5	29.8	29.0	27.0
	Quarter 4 - Trimestre 4	27.6	30.4	28.3	28.9	26.3	29.8	29.0	28.2	25.8
	Annual - Annuel	28.8	30.9	29.1	30.1	28.3	30.0	29.8	29.2	27.4
	2008											
	Quarter 1 - Trimestre 1	26.9	28.5	26.9	27.6	26.5	29.5	27.5	28.2	25.6
	Quarter 2 - Trimestre 2	28.2	30.3	28.3	29.9	26.0	30.6	29.2	28.7	26.7
	Quarter 3 - Trimestre 3	28.8	30.8	28.8	30.2	27.2	30.1	29.6	28.8	27.8

Table 12

Quarterly and Annual Estimates of Average Weekly Hours by Enterprise Size of Employment, for Hourly Paid Employees, for Selected Industries, Canada, Provinces and Territories.

(Continued - suite)

Tableau 12

Estimations trimestrielles et annuelles des heures hebdomadaires moyennes par taille d'entreprise selon l'emploi, pour les salariés rémunérés à l'heure, pour une sélection d'industries, Canada, provinces et territoires.

NAICS 2007	Industry	Size - Taille										
		All Sizes - Toutes les tailles	0-4	5-19	20-49	50-99	100-299	300-499	500 +	0-49	50-299	300 +
SCIAN 2007	Industrie											
SASKATCHEWAN												
62	Health care & social assistance - Soins de santé et assistance sociale											
	2004											
	Quarter 1 - Trimestre 1	29.2	28.5	27.3	27.0	27.2	28.8	27.3	30.0	27.5	28.1	29.9
	Quarter 2 - Trimestre 2	28.7	27.4	25.8	25.9	27.5	27.8	27.7	29.7	26.2	27.6	29.6
	Quarter 3 - Trimestre 3	29.4	28.1	26.6	26.4	28.3	29.0	28.7	30.3	26.8	28.7	30.2
	Quarter 4 - Trimestre 4	28.6	28.3	26.9	26.7	27.8	28.2	28.3	29.1	27.1	28.0	29.1
	Annual - Annuel	29.0	28.1	26.6	26.5	27.7	28.5	28.1	29.8	26.9	28.1	29.7
	2005											
	Quarter 1 - Trimestre 1	28.0	27.0	26.1	26.3	27.7	27.9	26.4	27.8	28.5
	Quarter 2 - Trimestre 2	28.0	26.6	25.3	25.5	26.8	27.7	25.6	27.3	28.7
	Quarter 3 - Trimestre 3	28.6	27.5	26.3	26.6	28.4	28.8	26.7	28.6	29.2
	Quarter 4 - Trimestre 4	28.8	27.8	26.5	26.6	28.4	29.1	26.8	28.8	29.4
	Annual - Annuel	28.4	27.2	26.1	26.2	27.8	28.4	26.4	28.1	29.0
	2006											
	Quarter 1 - Trimestre 1	28.8	27.6	26.2	26.0	26.9	29.0	27.3	29.7	26.4	27.9	29.6
	Quarter 2 - Trimestre 2	29.1	27.8	26.7	27.0	27.8	29.5	28.9	29.7	27.0	28.7	29.7
	Quarter 3 - Trimestre 3	28.6	27.1	25.6	25.8	26.6	28.9	27.8	29.5	26.0	27.8	29.4
	Quarter 4 - Trimestre 4	28.0	27.0	24.9	25.3	26.0	28.1	27.6	28.8	25.5	27.1	28.8
	Annual - Annuel	28.6	27.4	25.8	26.1	26.8	28.8	27.9	29.4	26.2	27.9	29.3
	2007											
	Quarter 1 - Trimestre 1	28.2	27.3	24.7	25.2	26.0	27.9	27.1	29.1	25.4	27.0	29.1
	Quarter 2 - Trimestre 2	27.6	25.7	24.3	24.7	25.9	27.1	27.1	28.6	24.7	26.5	28.6
	Quarter 3 - Trimestre 3	27.7	27.5	24.9	25.0	25.5	28.2	27.1	28.5	25.4	27.0	28.5
	Quarter 4 - Trimestre 4	27.5	26.7	24.7	24.9	25.8	28.2	27.4	28.3	25.1	26.9	28.3
	Annual - Annuel	27.8	26.8	24.6	24.9	25.8	27.8	27.2	28.6	25.2	26.9	28.6
	2008											
	Quarter 1 - Trimestre 1	27.6	27.3	24.0	24.6	25.7	27.9	27.3	28.5	24.8	26.8	28.4
	Quarter 2 - Trimestre 2	28.4	29.4	25.2	25.3	26.2	29.2	27.8	29.3	26.0	27.7	29.2
	Quarter 3 - Trimestre 3	29.0	29.6	25.9	26.3	27.3	29.4	28.2	29.8	26.7	28.4	29.7
71	Arts, entertainment & recreation - Arts, spectacles et loisirs											
	2004											
	Quarter 1 - Trimestre 1	21.1	20.1	17.3	21.3	24.5	23.0	19.2	23.7	22.3
	Quarter 2 - Trimestre 2	22.4	21.6	19.6	21.3	21.4	26.0	20.4	24.2	23.9
	Quarter 3 - Trimestre 3	24.8	26.0	22.5	24.0	23.9	30.6	23.5	27.3	25.1
	Quarter 4 - Trimestre 4	23.8	23.3	20.1	24.9	25.4	26.0	22.4	25.8	24.4
	Annual - Annuel	23.1	22.7	20.1	23.0	23.6	26.7	21.5	25.4	24.0
	2005											
	Quarter 1 - Trimestre 1	23.9	21.5	19.8	24.3	26.3	23.7	21.7	24.7	26.1
	Quarter 2 - Trimestre 2	22.0	19.1	18.1	20.5	19.6	26.6	19.2	23.2	25.0
	Quarter 3 - Trimestre 3	24.4	23.4	20.4	23.8	22.3	29.6	22.0	26.0	26.9
	Quarter 4 - Trimestre 4	20.6	19.2	16.4	19.7	23.3	24.5	18.1	24.0	21.9
	Annual - Annuel	22.8	20.8	18.8	22.0	22.2	26.4	20.3	24.5	25.1
	2006											
	Quarter 1 - Trimestre 1	19.5	17.5	15.7	19.1	17.2	21.5	21.2
	Quarter 2 - Trimestre 2	20.4	19.0	17.6	18.7	18.2	22.6	22.1
	Quarter 3 - Trimestre 3	22.8	21.3	19.9	20.8	20.4	24.0	25.5
	Quarter 4 - Trimestre 4	21.9	21.5	17.8	20.2	19.2	22.9	24.7
	Annual - Annuel	21.3	19.9	17.9	19.8	18.9	22.9	23.3
	2007											
	Quarter 1 - Trimestre 1	21.6	19.7	17.8	19.9	22.9	20.2	18.8	21.7	24.3
	Quarter 2 - Trimestre 2	23.1	22.0	20.8	21.2	21.9	26.3	21.1	24.0	25.1
	Quarter 3 - Trimestre 3	24.5	23.3	22.3	22.1	23.2	27.6	22.4	25.9	26.4
	Quarter 4 - Trimestre 4	23.1	21.2	20.2	21.7	21.9	24.7	21.0	23.5	24.9
	Annual - Annuel	23.2	21.7	20.5	21.4	22.5	25.3	21.0	24.0	25.2
	2008											
	Quarter 1 - Trimestre 1	22.3	20.2	18.5	19.7	19.3	21.4	25.2
	Quarter 2 - Trimestre 2	24.0	22.0	21.0	19.9	20.7	25.0	27.2
	Quarter 3 - Trimestre 3	25.7	24.2	22.8	21.9	22.6	26.8	28.7
72	Accommodation & food services - Hébergement et services de restauration											
	2004											
	Quarter 1 - Trimestre 1	22.4	22.9	21.8	22.0	21.6	23.0	22.4	24.8	22.0	22.3	24.1
	Quarter 2 - Trimestre 2	23.0	24.0	22.4	22.4	22.5	23.3	23.2	25.1	22.5	22.9	24.5
	Quarter 3 - Trimestre 3	24.1	25.2	23.5	23.5	23.9	24.6	25.0	25.9	23.7	24.2	25.6
	Quarter 4 - Trimestre 4	22.4	23.9	21.8	22.1	21.9	23.0	22.0	24.2	22.1	22.4	23.5
	Annual - Annuel	23.0	24.0	22.4	22.5	22.5	23.5	23.2	25.0	22.6	23.0	24.4
	2005											
	Quarter 1 - Trimestre 1	22.2	22.9	21.5	21.9	21.2	22.6	22.6	24.4	21.8	21.8	23.8
	Quarter 2 - Trimestre 2	22.6	23.7	21.9	22.1	22.1	23.2	23.0	24.3	22.2	22.6	23.8
	Quarter 3 - Trimestre 3	23.2	24.5	22.6	22.7	22.8	23.9	23.4	25.2	22.8	23.3	24.5

Table 12

Quarterly and Annual Estimates of Average Weekly Hours by Enterprise Size of Employment, for Hourly Paid Employees, for Selected Industries, Canada, Provinces and Territories.

(Continued - suite)

Tableau 12

Estimations trimestrielles et annuelles des heures hebdomadaires moyennes par taille d'entreprise selon l'emploi, pour les salariés rémunérés à l'heure, pour une sélection d'industries, Canada, provinces et territoires.

NAICS 2007	Industry	Size - Taille										
		All Sizes - Toutes les tailles	0-4	5-19	20-49	50-99	100-299	300-499	500 +	0-49	50-299	300 +
SCIAN 2007	Industrie											
SASKATCHEWAN												
72	Accommodation & food services - Hébergement et services de restauration											
	2005											
	Quarter 4 - Trimestre 4	22.3	23.1	21.8	21.7	21.8	23.7	21.9	23.7	21.9	22.7	23.0
	Annual - Annuel	22.6	23.6	22.0	22.1	22.0	23.3	22.7	24.4	22.2	22.6	23.8
	2006											
	Quarter 1 - Trimestre 1	22.8	23.8	22.2	22.3	22.2	24.2	21.6	24.5	22.4	23.2	23.5
	Quarter 2 - Trimestre 2	23.0	24.9	22.3	22.5	22.3	24.3	21.1	25.0	22.6	23.3	23.7
	Quarter 3 - Trimestre 3	24.2	26.6	23.8	23.5	24.0	25.4	23.2	25.4	23.9	24.6	24.7
	Quarter 4 - Trimestre 4	24.0	26.8	23.8	23.5	23.5	24.6	22.7	25.3	23.9	24.0	24.4
	Annual - Annuel	23.5	25.5	23.0	23.0	23.1	24.6	22.2	25.1	23.2	23.8	24.1
	2007											
	Quarter 1 - Trimestre 1	23.1	26.0	22.4	22.3	22.6	24.3	21.5	24.6	22.7	23.4	23.6
	Quarter 2 - Trimestre 2	23.0	24.2	22.5	22.5	22.5	24.1	21.8	24.8	22.6	23.3	23.9
	Quarter 3 - Trimestre 3	22.7	23.4	22.1	22.1	22.6	23.5	23.0	24.3	22.2	23.0	23.9
	Quarter 4 - Trimestre 4	22.6	23.7	22.2	22.0	22.0	23.7	22.0	24.3	22.2	22.8	23.4
	Annual - Annuel	22.8	24.3	22.3	22.2	22.4	23.9	22.1	24.5	22.4	23.1	23.7
	2008											
	Quarter 1 - Trimestre 1	22.6	24.0	21.9	22.2	21.8	24.0	23.2	24.2	22.2	22.8	23.8
	Quarter 2 - Trimestre 2	23.1	24.8	22.6	22.5	22.4	24.1	23.1	24.9	22.7	23.2	24.2
	Quarter 3 - Trimestre 3	24.6	25.8	24.1	24.0	24.4	26.3	24.6	25.7	24.2	25.2	25.2
81	Other services (except public administration) - Autres services, sauf les administration publiques											
	2004											
	Quarter 1 - Trimestre 1	32.5	33.8	32.8	31.5	33.0
	Quarter 2 - Trimestre 2	31.1	31.3	31.7	30.8	31.4
	Quarter 3 - Trimestre 3	31.8	31.7	32.2	31.9	32.0
	Quarter 4 - Trimestre 4	31.5	32.1	31.8	30.9	31.8
	Annual - Annuel	31.7	32.2	32.1	31.2	32.0
	2005											
	Quarter 1 - Trimestre 1	30.2	30.6	30.9	29.4	27.9	28.7	30.6	28.3	29.8
	Quarter 2 - Trimestre 2	30.1	31.5	30.9	28.5	28.1	27.0	30.8	27.7	28.8
	Quarter 3 - Trimestre 3	30.8	31.2	31.0	29.8	31.5	29.7	30.9	30.8	30.1
	Quarter 4 - Trimestre 4	30.1	31.0	31.0	28.8	28.3	26.5	30.7	27.5	29.2
	Annual - Annuel	30.3	31.1	30.9	29.1	29.0	27.9	30.8	28.6	29.5
	2006											
	Quarter 1 - Trimestre 1	29.8	30.3	30.5	28.7	30.2	28.2	28.8
	Quarter 2 - Trimestre 2	30.0	31.7	30.5	28.4	30.6	28.9	28.3
	Quarter 3 - Trimestre 3	31.1	31.5	31.1	30.3	31.2	31.1	30.9
	Quarter 4 - Trimestre 4	29.9	30.8	30.1	29.1	30.2	28.9	29.6
	Annual - Annuel	30.2	31.1	30.6	29.1	30.6	29.2	29.3
	2007											
	Quarter 1 - Trimestre 1	28.7	29.9	29.0	27.0	27.7	25.4	29.1	26.6	28.6
	Quarter 2 - Trimestre 2	30.1	30.9	30.6	29.3	29.0	27.5	30.5	28.2	29.6
	Quarter 3 - Trimestre 3	31.1	31.6	31.2	30.2	31.5	29.4	31.2	30.5	31.3
	Quarter 4 - Trimestre 4	30.3	31.6	30.8	29.7	27.6	27.8	30.9	27.7	29.7
	Annual - Annuel	30.1	31.0	30.4	29.1	28.8	27.5	30.4	28.2	29.8
	2008											
	Quarter 1 - Trimestre 1	30.9	31.6	31.3	30.4	28.8	28.6	31.3	28.7	30.8
	Quarter 2 - Trimestre 2	31.2	31.4	31.3	30.6	30.9	29.7	31.3	30.4	31.1
	Quarter 3 - Trimestre 3	31.3	31.8	31.2	30.5	32.9	29.3	31.3	31.3	31.2
11-91N	Industrial aggregate (excluding unclassified) - Ensemble des industries sauf les entreprises non classifiées											
	2004											
	Quarter 1 - Trimestre 1	30.9	31.1	29.1	28.7	29.8	31.9	30.6	32.2	29.4	30.9	32.1
	Quarter 2 - Trimestre 2	30.7	30.6	28.8	28.8	29.9	31.8	31.0	31.9	29.2	30.9	31.8
	Quarter 3 - Trimestre 3	31.5	31.3	29.5	29.9	30.8	33.2	32.2	32.5	30.0	32.0	32.5
	Quarter 4 - Trimestre 4	30.6	31.2	29.1	29.3	30.1	31.9	31.6	31.3	29.6	31.0	31.3
	Annual - Annuel	30.9	31.0	29.1	29.2	30.1	32.2	31.4	32.0	29.5	31.2	31.9
	2005											
	Quarter 1 - Trimestre 1	30.1	30.0	28.3	28.5	29.5	31.6	31.4	31.1	28.7	30.6	31.1
	Quarter 2 - Trimestre 2	30.3	30.4	28.4	28.8	29.2	31.7	31.1	31.4	28.9	30.5	31.4
	Quarter 3 - Trimestre 3	31.1	31.3	29.2	29.6	30.1	32.6	31.9	32.0	29.7	31.4	32.0
	Quarter 4 - Trimestre 4	30.6	30.7	29.0	29.0	29.6	31.8	31.6	31.5	29.3	30.8	31.5
	Annual - Annuel	30.5	30.6	28.8	29.0	29.6	31.9	31.5	31.5	29.2	30.8	31.5
	2006											
	Quarter 1 - Trimestre 1	30.4	30.2	28.7	28.8	29.3	31.6	31.0	31.5	29.0	30.5	31.5
	Quarter 2 - Trimestre 2	30.9	31.2	29.2	29.1	29.6	31.9	31.3	32.0	29.6	30.8	32.0
	Quarter 3 - Trimestre 3	31.2	31.6	29.7	29.7	30.5	32.4	32.0	32.1	30.1	31.4	32.1
	Quarter 4 - Trimestre 4	30.7	31.3	29.2	29.3	29.9	31.2	30.9	31.7	29.7	30.6	31.6
	Annual - Annuel	30.8	31.1	29.2	29.2	29.8	31.8	31.3	31.8	29.6	30.8	31.8

Table 12

Quarterly and Annual Estimates of Average Weekly Hours by Enterprise Size of Employment, for Hourly Paid Employees, for Selected Industries, Canada, Provinces and Territories.

(Continued - suite)

Tableau 12

Estimations trimestrielles et annuelles des heures hebdomadaires moyennes par taille d'entreprise selon l'emploi, pour les salariés rémunérés à l'heure, pour une sélection d'industries, Canada, provinces et territoires.

NAICS 2007	Industry	Size - Taille										
		All Sizes - Toutes les tailles	0-4	5-19	20-49	50-99	100-299	300-499	500 +	0-49	50-299	300 +
SASKATCHEWAN												
11-91N Industrial aggregate (excluding unclassified) - Ensemble des industries sauf les entreprises non classifiées												
2007												
	Quarter 1 - Trimestre 1	30.3	30.5	28.2	28.4	29.3	30.7	31.0	31.7	28.8	30.1	31.7
	Quarter 2 - Trimestre 2	30.5	30.8	28.9	28.8	29.5	30.7	31.1	31.8	29.2	30.1	31.7
	Quarter 3 - Trimestre 3	30.8	31.3	29.4	29.1	30.2	31.2	31.0	31.9	29.6	30.7	31.9
	Quarter 4 - Trimestre 4	30.4	31.2	29.2	28.9	29.3	30.7	30.5	31.2	29.5	30.1	31.1
	Annual - Annuel	30.5	31.0	29.0	28.8	29.6	30.8	30.9	31.7	29.3	30.3	31.6
2008												
	Quarter 1 - Trimestre 1	30.0	30.8	28.5	28.4	28.4	30.4	30.3	31.1	28.9	29.5	31.0
	Quarter 2 - Trimestre 2	30.6	31.5	29.4	29.0	29.2	31.3	30.4	31.7	29.6	30.3	31.6
	Quarter 3 - Trimestre 3	31.2	32.1	30.1	29.9	30.1	32.0	30.5	32.1	30.4	31.1	32.0
ALBERTA												
11 Forestry, logging & support - Foresterie, exploitation et soutien												
2004												
	Quarter 1 - Trimestre 1	38.7	..	38.3	39.1
	Quarter 2 - Trimestre 2	37.0	..	35.0	34.9
	Quarter 3 - Trimestre 3	37.1	..	36.3	36.5
	Quarter 4 - Trimestre 4	36.8	..	37.5	37.8
	Annual - Annuel	37.4	..	36.8	37.2
2005												
	Quarter 1 - Trimestre 1	38.6	..	38.7	34.2
	Quarter 2 - Trimestre 2	40.5	..	36.9	50.2
	Quarter 3 - Trimestre 3	41.5	..	39.4	45.6
	Quarter 4 - Trimestre 4	38.0	..	39.7	25.4
	Annual - Annuel	39.7	..	38.7	43.0
2006												
	Quarter 1 - Trimestre 1	40.3	42.4	41.0	39.3	40.7	40.0	36.0
	Quarter 2 - Trimestre 2	40.7	37.4	38.2	35.8	37.4	38.6	47.3
	Quarter 3 - Trimestre 3	40.7	38.6	39.2	39.1	39.0	39.3	44.1
	Quarter 4 - Trimestre 4	38.0	37.8	38.4	38.4	38.3	37.7	36.5
	Annual - Annuel	39.9	39.1	39.3	38.5	39.0	38.9	43.5
2007												
	Quarter 1 - Trimestre 1	40.9	39.1	40.5	43.0	41.1	40.4	40.3
	Quarter 2 - Trimestre 2	42.3	38.9	39.6	39.5	39.3	40.5	48.0
	Quarter 3 - Trimestre 3	43.8	41.6	41.7	42.5	41.9	43.3	47.4
	Quarter 4 - Trimestre 4	41.6	44.3	44.1	44.6	44.3	45.6	27.6
	Annual - Annuel	42.2	40.9	41.4	42.9	41.7	42.4	43.4
2008												
	Quarter 1 - Trimestre 1	46.0	45.8	45.9	47.1	46.3	45.9	42.8
	Quarter 2 - Trimestre 2	43.2	39.6	40.0	40.2	39.9	42.0	51.6
	Quarter 3 - Trimestre 3	42.4	42.0	42.0	42.5	42.1	43.2	42.7
21 Mining, quarrying & oil & gas extraction - Extraction minière, exploitation en carrière et extraction de pétrole et de gaz												
2004												
	Quarter 1 - Trimestre 1	43.6	42.4	43.1	43.7	44.2	44.2	44.6	43.5	43.1	44.2	43.6
	Quarter 2 - Trimestre 2	38.0	38.5	38.2	38.5	38.3	38.1	38.5	37.8	38.4	38.2	37.8
	Quarter 3 - Trimestre 3	38.6	39.5	39.3	39.7	39.4	39.3	39.3	38.0	39.5	39.3	38.0
	Quarter 4 - Trimestre 4	41.4	42.4	42.1	42.8	42.3	42.2	42.5	40.7	42.4	42.2	40.8
	Annual - Annuel	40.7	40.8	40.9	41.4	41.4	41.3	41.5	40.3	41.0	41.3	40.3
2005												
	Quarter 1 - Trimestre 1	45.5	45.2	45.8	47.0	47.1	46.2	47.1	45.0	46.0	46.5	45.1
	Quarter 2 - Trimestre 2	43.4	42.5	43.2	43.7	43.9	43.7	43.6	43.4	43.2	43.8	43.4
	Quarter 3 - Trimestre 3	42.8	43.1	42.9	43.0	42.8	42.8	43.1	42.7	43.0	42.8	42.7
	Quarter 4 - Trimestre 4	41.7	42.0	41.8	41.9	41.9	41.9	41.5	41.6	41.9	41.9	41.6
	Annual - Annuel	43.2	43.1	43.3	43.8	43.8	43.5	43.8	43.1	43.4	43.6	43.1
2006												
	Quarter 1 - Trimestre 1	41.1	40.2	40.7	41.0	41.3	41.5	41.3	41.2	40.7	41.5	41.2
	Quarter 2 - Trimestre 2	40.2	38.9	39.6	39.4	40.1	40.3	40.2	40.4	39.4	40.2	40.4
	Quarter 3 - Trimestre 3	40.3	39.2	39.7	39.4	40.1	40.4	39.6	40.7	39.5	40.3	40.6
	Quarter 4 - Trimestre 4	39.7	39.0	39.2	38.6	39.2	39.4	39.4	40.0	39.0	39.3	39.9
	Annual - Annuel	40.3	39.4	39.8	39.6	40.2	40.4	40.0	40.6	39.6	40.3	40.5
2007												
	Quarter 1 - Trimestre 1	40.8	39.9	40.2	39.5	40.4	40.3	40.6	41.2	39.9	40.3	41.1
	Quarter 2 - Trimestre 2	40.9	39.6	40.0	39.6	40.6	40.7	41.2	41.4	39.7	40.7	41.4
	Quarter 3 - Trimestre 3	40.8	39.2	39.8	39.5	40.4	40.5	40.7	41.3	39.5	40.5	41.3
	Quarter 4 - Trimestre 4	38.2	36.8	37.4	37.4	37.9	37.9	38.2	38.7	37.2	37.9	38.6
	Annual - Annuel	40.2	38.9	39.4	39.0	39.8	39.9	40.1	40.7	39.1	39.9	40.6

Table 12

Quarterly and Annual Estimates of Average Weekly Hours by Enterprise Size of Employment, for Hourly Paid Employees, for Selected Industries, Canada, Provinces and Territories.

(Continued - suite)

Tableau 12

Estimations trimestrielles et annuelles des heures hebdomadaires moyennes par taille d'entreprise selon l'emploi, pour les salariés rémunérés à l'heure, pour une sélection d'industries, Canada, provinces et territoires.

NAICS 2007	Industry	Size - Taille										
		All Sizes - Toutes les tailles	0-4	5-19	20-49	50-99	100-299	300-499	500 +	0-49	50-299	300 +
SCIAN 2007	Industrie											
ALBERTA												
21	Mining, quarrying & oil & gas extraction - Extraction minière, exploitation en carrière et extraction de pétrole et de gaz											
	2008											
	Quarter 1 - Trimestre 1	38.3	36.9	37.5	37.6	38.1	38.2	38.4	38.6	37.4	38.2	38.6
	Quarter 2 - Trimestre 2	38.4	36.7	37.4	37.5	37.9	38.1	38.7	38.9	37.2	38.1	38.9
	Quarter 3 - Trimestre 3	36.7	35.3	35.8	36.0	36.1	36.3	37.3	37.2	35.7	36.3	37.2
22	Utilities - Services publics											
	2004											
	Quarter 1 - Trimestre 1	35.6	..	35.2	35.0
	Quarter 2 - Trimestre 2	39.7	..	39.5	39.5
	Quarter 3 - Trimestre 3	40.1	..	39.6	39.4
	Quarter 4 - Trimestre 4	40.4	..	39.8	39.8
	Annual - Annuel	39.0	..	38.6	38.6
	2005											
	Quarter 1 - Trimestre 1	39.8	..	41.3	39.8
	Quarter 2 - Trimestre 2	39.4	..	39.1	39.4
	Quarter 3 - Trimestre 3	37.6	..	37.1	37.6
	Quarter 4 - Trimestre 4	37.2	..	36.1	37.3
	Annual - Annuel	38.5	..	38.3	38.6
	2006											
	Quarter 1 - Trimestre 1	37.3	36.7	37.0	37.5	37.2	36.5	37.4
	Quarter 2 - Trimestre 2	37.8	37.1	37.6	38.0	37.7	37.8	37.9
	Quarter 3 - Trimestre 3	40.6	39.4	40.1	40.7	40.2	40.3	40.7
	Quarter 4 - Trimestre 4	41.7	40.9	41.4	42.0	41.5	41.6	41.7
	Annual - Annuel	39.3	38.6	39.0	39.4	39.1	38.9	39.4
	2007											
	Quarter 1 - Trimestre 1	39.0	38.1	38.6	40.0	39.0	39.6	39.0
	Quarter 2 - Trimestre 2	39.4	37.5	38.2	40.0	38.6	38.9	39.6
	Quarter 3 - Trimestre 3	39.9	37.1	37.8	40.2	38.4	39.0	40.1
	Quarter 4 - Trimestre 4	40.5	38.3	38.8	39.7	39.0	39.9	40.7
	Annual - Annuel	39.8	37.7	38.3	40.0	38.7	39.3	39.9
	2008											
	Quarter 1 - Trimestre 1	41.3	39.4	40.2	41.1	40.4	39.8	41.5
	Quarter 2 - Trimestre 2	41.4	38.9	39.1	42.3	40.2	39.9	41.6
	Quarter 3 - Trimestre 3	42.6	40.0	40.0	43.2	41.3	40.7	42.8
23	Construction - Construction											
	2004											
	Quarter 1 - Trimestre 1	38.0	36.0	36.4	37.6	38.1	38.3	39.1	41.5	36.7	38.2	41.2
	Quarter 2 - Trimestre 2	38.3	36.1	36.6	38.2	39.2	39.4	40.9	40.8	37.0	39.3	40.8
	Quarter 3 - Trimestre 3	39.8	36.9	37.7	39.4	40.4	41.0	43.0	43.7	38.0	40.7	43.6
	Quarter 4 - Trimestre 4	39.3	36.5	37.4	39.4	40.1	41.1	38.9	42.3	37.8	40.7	41.8
	Annual - Annuel	39.0	36.4	37.1	38.7	39.6	40.2	40.5	42.1	37.4	39.9	41.9
	2005											
	Quarter 1 - Trimestre 1	38.9	35.8	36.9	38.8	39.3	40.3	39.6	42.6	37.2	39.8	42.2
	Quarter 2 - Trimestre 2	39.1	36.2	36.9	38.5	39.4	40.2	41.3	43.0	37.2	39.8	42.7
	Quarter 3 - Trimestre 3	39.8	37.1	37.6	38.9	39.9	41.0	42.3	43.2	37.9	40.5	43.0
	Quarter 4 - Trimestre 4	39.4	36.6	37.1	38.5	39.4	40.2	40.7	43.9	37.4	39.8	43.3
	Annual - Annuel	39.3	36.4	37.2	38.7	39.5	40.4	41.2	43.2	37.4	40.0	42.8
	2006											
	Quarter 1 - Trimestre 1	39.3	35.7	36.6	38.2	39.4	40.5	41.2	44.8	36.8	39.9	43.9
	Quarter 2 - Trimestre 2	38.9	36.1	36.7	37.8	38.8	39.8	41.2	43.8	36.8	39.3	43.1
	Quarter 3 - Trimestre 3	38.9	36.9	37.4	38.4	39.2	39.7	41.2	41.5	37.6	39.5	41.4
	Quarter 4 - Trimestre 4	38.4	36.2	37.0	38.0	38.8	38.8	39.6	41.3	37.1	38.8	40.9
	Annual - Annuel	38.9	36.2	36.9	38.1	39.0	39.6	40.8	42.8	37.1	39.3	42.3
	2007											
	Quarter 1 - Trimestre 1	38.0	35.1	36.3	37.6	38.3	38.7	39.6	41.2	36.4	38.5	40.8
	Quarter 2 - Trimestre 2	40.0	36.8	37.6	39.2	40.2	40.6	41.2	44.5	37.9	40.4	43.8
	Quarter 3 - Trimestre 3	41.5	37.8	38.7	40.6	41.7	42.8	42.9	45.9	39.1	42.3	45.3
	Quarter 4 - Trimestre 4	41.6	37.9	38.9	40.7	42.1	43.0	43.5	46.0	39.2	42.6	45.5
	Annual - Annuel	40.3	36.9	37.9	39.6	40.7	41.4	41.8	44.5	38.2	41.1	44.0
	2008											
	Quarter 1 - Trimestre 1	40.1	36.5	37.6	39.4	40.2	41.3	41.5	45.2	37.8	40.9	44.3
	Quarter 2 - Trimestre 2	40.2	36.9	38.0	39.6	40.9	41.6	40.8	43.9	38.2	41.3	43.3
	Quarter 3 - Trimestre 3	41.1	37.7	38.8	40.3	41.6	42.2	42.1	44.8	38.9	42.0	44.3
31-33	Manufacturing - Fabrication											
	2004											
	Quarter 1 - Trimestre 1	39.0	37.5	37.9	39.0	38.9	39.6	40.5	38.9	38.3	39.3	39.1
	Quarter 2 - Trimestre 2	38.5	36.6	37.4	38.2	38.6	39.0	39.9	38.5	37.7	38.8	38.7
	Quarter 3 - Trimestre 3	38.3	36.3	36.8	37.9	37.9	38.8	38.5	38.7	37.3	38.5	38.7

Table 12

Quarterly and Annual Estimates of Average Weekly Hours by Enterprise Size of Employment, for Hourly Paid Employees, for Selected Industries, Canada, Provinces and Territories.

(Continued - suite)

Tableau 12

Estimations trimestrielles et annuelles des heures hebdomadaires moyennes par taille d'entreprise selon l'emploi, pour les salariés rémunérés à l'heure, pour une sélection d'industries, Canada, provinces et territoires.

NAICS 2007	Industry	Size - Taille										
		All Sizes - Toutes les tailles	0-4	5-19	20-49	50-99	100-299	300-499	500 +	0-49	50-299	300 +
SCIAN 2007	Industrie											
ALBERTA												
31-33 Manufacturing - Fabrication												
	2004											
	Quarter 4 - Trimestre 4	38.2	36.7	37.0	38.3	38.1	38.9	38.8	38.3	37.6	38.6	38.3
	Annual - Annuel	38.5	36.8	37.3	38.3	38.3	39.1	39.4	38.6	37.7	38.8	38.7
	2005											
	Quarter 1 - Trimestre 1	38.1	36.3	37.0	38.2	38.0	38.7	38.2	38.2	37.5	38.4	38.2
	Quarter 2 - Trimestre 2	38.2	36.7	37.2	38.2	38.3	38.7	38.8	38.3	37.6	38.5	38.4
	Quarter 3 - Trimestre 3	38.7	37.4	37.9	38.7	38.8	39.2	38.9	38.6	38.2	39.0	38.7
	Quarter 4 - Trimestre 4	38.7	37.5	38.0	38.8	39.1	39.3	38.1	38.7	38.3	39.2	38.6
	Annual - Annuel	38.4	37.0	37.5	38.4	38.5	39.0	38.5	38.5	37.9	38.8	38.5
	2006											
	Quarter 1 - Trimestre 1	38.5	37.0	37.6	38.7	39.0	39.6	38.2	38.3	38.1	39.4	38.3
	Quarter 2 - Trimestre 2	38.8	37.8	38.2	39.1	39.4	39.5	38.9	38.4	38.6	39.5	38.5
	Quarter 3 - Trimestre 3	38.6	37.6	38.2	38.8	38.9	39.6	38.6	38.3	38.4	39.3	38.3
	Quarter 4 - Trimestre 4	38.4	38.0	38.1	38.7	38.8	39.0	38.8	37.8	38.4	38.9	38.0
	Annual - Annuel	38.6	37.6	38.0	38.8	39.0	39.4	38.6	38.2	38.4	39.3	38.3
	2007											
	Quarter 1 - Trimestre 1	38.3	38.0	38.2	38.8	38.4	38.7	38.0	37.9	38.5	38.6	37.9
	Quarter 2 - Trimestre 2	38.3	37.7	38.2	38.5	38.4	38.4	38.7	38.1	38.3	38.4	38.2
	Quarter 3 - Trimestre 3	38.3	37.0	37.8	38.0	38.1	38.3	38.7	38.5	37.8	38.2	38.6
	Quarter 4 - Trimestre 4	38.4	37.4	37.7	38.1	38.3	38.7	38.9	38.6	37.9	38.6	38.7
	Annual - Annuel	38.3	37.5	38.0	38.4	38.3	38.6	38.6	38.3	38.1	38.5	38.3
	2008											
	Quarter 1 - Trimestre 1	37.8	36.6	36.9	37.4	37.5	38.0	38.2	38.0	37.1	37.8	38.1
	Quarter 2 - Trimestre 2	37.9	36.7	36.9	37.3	37.7	37.8	38.4	38.3	37.1	37.7	38.3
	Quarter 3 - Trimestre 3	37.5	36.5	36.9	37.2	37.5	37.9	38.2	37.6	37.0	37.8	37.7
41 Wholesale Trade - Commerce de gros												
	2004											
	Quarter 1 - Trimestre 1	35.5	33.5	35.0	35.4	35.7	36.0	36.0	35.9	34.9	35.9	35.9
	Quarter 2 - Trimestre 2	35.7	34.1	35.1	35.1	35.8	36.3	35.4	36.5	34.9	36.1	36.3
	Quarter 3 - Trimestre 3	36.0	34.3	35.5	35.7	35.6	36.1	35.6	37.0	35.3	35.9	36.8
	Quarter 4 - Trimestre 4	36.6	34.9	36.2	36.8	36.0	37.7	36.9	36.7	36.1	36.9	36.7
	Annual - Annuel	36.0	34.2	35.4	35.8	35.8	36.6	36.0	36.5	35.3	36.2	36.4
	2005											
	Quarter 1 - Trimestre 1	35.0	34.0	34.9	35.3	34.7	35.4	36.6	34.8	34.9	35.1	35.0
	Quarter 2 - Trimestre 2	35.1	34.8	35.4	35.9	35.2	35.2	36.8	34.2	35.5	35.2	34.5
	Quarter 3 - Trimestre 3	34.8	34.3	35.1	35.4	34.9	35.4	36.0	34.0	35.1	35.2	34.3
	Quarter 4 - Trimestre 4	35.6	35.4	35.8	36.4	35.4	36.1	36.2	34.9	36.0	35.8	35.0
	Annual - Annuel	35.1	34.7	35.3	35.8	35.1	35.5	36.4	34.5	35.4	35.3	34.7
	2006											
	Quarter 1 - Trimestre 1	35.4	34.9	35.6	36.1	35.1	35.9	36.7	34.7	35.6	35.6	34.9
	Quarter 2 - Trimestre 2	35.0	34.3	35.5	36.0	35.3	34.8	37.1	34.0	35.5	35.0	34.5
	Quarter 3 - Trimestre 3	34.6	34.0	34.9	35.2	34.4	34.8	35.8	33.8	34.9	34.6	34.1
	Quarter 4 - Trimestre 4	34.6	34.7	35.7	35.6	34.5	35.1	35.9	33.0	35.5	34.8	33.5
	Annual - Annuel	34.9	34.5	35.4	35.7	34.8	35.2	36.3	33.9	35.4	35.0	34.3
	2007											
	Quarter 1 - Trimestre 1	35.1	35.2	36.3	36.1	35.4	35.7	35.1	33.4	36.1	35.6	33.8
	Quarter 2 - Trimestre 2	35.6	35.6	36.2	36.6	35.9	36.2	35.8	34.5	36.2	36.1	34.7
	Quarter 3 - Trimestre 3	36.4	36.6	37.3	37.3	36.8	35.9	35.9	35.6	37.2	36.3	35.7
	Quarter 4 - Trimestre 4	36.1	36.3	36.7	36.9	36.1	35.7	36.4	35.5	36.7	35.9	35.7
	Annual - Annuel	35.8	36.0	36.7	36.7	36.1	35.9	35.8	34.8	36.6	36.0	35.0
	2008											
	Quarter 1 - Trimestre 1	35.4	34.9	35.8	35.7	35.5	35.0	35.3	35.5	35.6	35.2	35.4
	Quarter 2 - Trimestre 2	35.9	35.7	36.1	36.6	35.7	35.5	36.4	35.6	36.2	35.6	35.7
	Quarter 3 - Trimestre 3	36.4	35.5	36.4	37.1	36.6	36.2	37.4	35.9	36.6	36.4	36.1
44-45 Retail trade - Commerce de détail												
	2004											
	Quarter 1 - Trimestre 1	27.0	27.3	27.2	28.1	28.8	27.8	26.5	26.0	27.5	28.3	26.1
	Quarter 2 - Trimestre 2	26.7	27.3	27.2	28.5	29.4	27.6	27.3	25.3	27.6	28.4	25.4
	Quarter 3 - Trimestre 3	27.0	27.3	27.0	28.2	29.0	28.1	27.1	26.2	27.4	28.5	26.2
	Quarter 4 - Trimestre 4	26.1	27.7	27.3	28.3	28.8	27.4	25.1	24.5	27.7	28.0	24.5
	Annual - Annuel	26.7	27.4	27.2	28.3	29.0	27.7	26.4	25.4	27.5	28.3	25.5
	2005											
	Quarter 1 - Trimestre 1	26.1	27.4	26.9	28.1	28.3	27.6	24.2	24.8	27.4	27.9	24.7
	Quarter 2 - Trimestre 2	26.7	27.9	27.3	28.3	28.9	27.6	26.3	25.4	27.7	28.2	25.4
	Quarter 3 - Trimestre 3	27.0	28.0	27.7	29.2	29.8	28.9	27.4	25.2	28.2	29.3	25.3
	Quarter 4 - Trimestre 4	26.9	28.1	27.7	28.9	30.2	28.6	26.1	25.4	28.1	29.4	25.4
	Annual - Annuel	26.7	27.9	27.4	28.6	29.3	28.2	26.1	25.2	27.9	28.7	25.2
	2006											
	Quarter 1 - Trimestre 1	26.6	27.5	27.1	28.7	29.8	28.1	26.2	25.2	27.7	28.9	25.2
	Quarter 2 - Trimestre 2	27.3	28.1	27.6	28.8	30.0	28.6	28.0	26.1	28.1	29.2	26.1

Table 12

Quarterly and Annual Estimates of Average Weekly Hours by Enterprise Size of Employment, for Hourly Paid Employees, for Selected Industries, Canada, Provinces and Territories.

(Continued - suite)

Tableau 12

Estimations trimestrielles et annuelles des heures hebdomadaires moyennes par taille d'entreprise selon l'emploi, pour les salariés rémunérés à l'heure, pour une sélection d'industries, Canada, provinces et territoires.

NAICS 2007	Industry	Size - Taille										
		All Sizes - Toutes les tailles	0-4	5-19	20-49	50-99	100-299	300-499	500 +	0-49	50-299	300 +
SCIAN 2007	Industrie											
ALBERTA												
44-45 Retail trade - Commerce de détail												
	2006											
	Quarter 3 - Trimestre 3	27.3	28.5	27.8	29.1	30.0	28.9	28.0	25.9	28.3	29.4	26.0
	Quarter 4 - Trimestre 4	27.0	28.8	27.8	28.9	29.3	28.6	27.2	25.5	28.3	28.9	25.6
	Annual - Annuel	27.0	28.2	27.6	28.9	29.7	28.5	27.3	25.7	28.1	29.1	25.7
	2007											
	Quarter 1 - Trimestre 1	26.1	27.2	26.8	28.4	28.7	27.7	25.1	24.7	27.3	28.2	24.7
	Quarter 2 - Trimestre 2	26.8	28.1	27.7	29.1	29.2	28.4	26.7	25.3	28.2	28.8	25.4
	Quarter 3 - Trimestre 3	27.1	28.4	28.4	29.7	29.3	28.6	26.3	25.5	28.8	28.9	25.6
	Quarter 4 - Trimestre 4	26.2	27.7	27.6	28.3	28.2	27.5	26.4	24.7	27.9	27.8	24.7
	Annual - Annuel	26.6	27.9	27.6	28.9	28.8	28.1	26.2	25.1	28.1	28.4	25.1
	2008											
	Quarter 1 - Trimestre 1	25.6	27.0	26.8	27.7	28.1	26.9	25.5	24.1	27.1	27.5	24.2
	Quarter 2 - Trimestre 2	26.8	28.2	28.0	29.0	28.9	28.1	26.9	25.4	28.3	28.5	25.5
	Quarter 3 - Trimestre 3	27.6	28.3	28.6	29.9	30.0	28.9	27.8	26.2	29.0	29.4	26.3
48-49 Transportation & warehousing - Transport et entreposage												
	2004											
	Quarter 1 - Trimestre 1	36.8	35.6	35.7	35.8	35.6	37.1	35.0	37.8	35.7	36.6	37.5
	Quarter 2 - Trimestre 2	36.7	35.5	35.4	35.4	35.4	36.1	33.9	38.1	35.4	35.9	37.7
	Quarter 3 - Trimestre 3	37.7	36.3	36.4	36.4	36.7	37.2	35.4	39.0	36.4	37.1	38.6
	Quarter 4 - Trimestre 4	37.7	37.6	37.0	36.9	36.9	37.1	34.4	38.5	37.2	37.0	38.1
	Annual - Annuel	37.2	36.3	36.1	36.2	36.2	36.9	34.6	38.4	36.2	36.7	38.0
	2005											
	Quarter 1 - Trimestre 1	36.8	37.0	36.7	36.6	36.3	36.5	34.7	37.1	36.8	36.4	36.8
	Quarter 2 - Trimestre 2	37.0	37.2	37.0	36.9	36.7	36.8	34.5	37.4	37.0	36.8	37.1
	Quarter 3 - Trimestre 3	37.4	37.4	37.5	37.4	37.6	37.2	36.7	37.5	37.4	37.3	37.5
	Quarter 4 - Trimestre 4	37.4	36.9	37.2	37.3	37.4	37.7	35.0	37.7	37.1	37.6	37.5
	Annual - Annuel	37.1	37.1	37.1	37.0	37.0	37.1	35.1	37.4	37.1	37.0	37.2
	2006											
	Quarter 1 - Trimestre 1	37.8	36.8	37.8	38.2	37.8	38.2	35.5	38.1	37.6	38.1	37.8
	Quarter 2 - Trimestre 2	38.2	37.6	38.1	38.1	38.3	38.5	37.2	38.4	37.9	38.4	38.3
	Quarter 3 - Trimestre 3	37.7	37.8	38.1	38.0	38.6	38.2	38.4	37.4	37.9	38.4	37.4
	Quarter 4 - Trimestre 4	36.9	36.8	37.3	37.0	37.4	37.1	37.8	36.6	37.0	37.2	36.6
	Annual - Annuel	37.6	37.2	37.8	37.8	38.0	38.0	37.1	37.6	37.6	38.0	37.5
	2007											
	Quarter 1 - Trimestre 1	36.0	36.5	36.8	36.4	37.2	37.0	36.0	35.2	36.6	37.0	35.3
	Quarter 2 - Trimestre 2	36.6	36.0	36.4	35.8	37.2	36.7	36.9	36.7	36.1	36.9	36.7
	Quarter 3 - Trimestre 3	36.9	36.9	37.2	36.9	37.7	36.7	37.5	36.8	37.0	37.1	36.8
	Quarter 4 - Trimestre 4	37.5	37.0	36.9	36.6	37.5	37.3	37.7	37.8	36.8	37.4	37.8
	Annual - Annuel	36.7	36.6	36.8	36.4	37.4	36.9	37.1	36.7	36.6	37.1	36.7
	2008											
	Quarter 1 - Trimestre 1	38.2	37.1	37.3	37.4	38.1	38.3	37.6	38.8	37.3	38.2	38.7
	Quarter 2 - Trimestre 2	37.8	37.1	37.2	36.4	37.0	38.3	38.6	38.2	37.0	37.9	38.3
	Quarter 3 - Trimestre 3	38.1	38.0	38.5	37.6	38.9	38.2	38.9	37.9	38.1	38.5	38.0
51 Information & cultural industries - Industrie de l'information et industrie culturelle												
	2004											
	Quarter 1 - Trimestre 1	30.9	26.7	28.5	26.4	26.7	32.5	27.3	29.0	32.3
	Quarter 2 - Trimestre 2	31.5	27.8	29.3	28.0	20.9	33.4	28.4	30.6	32.7
	Quarter 3 - Trimestre 3	31.4	25.7	28.3	27.3	24.7	33.2	27.4	30.9	32.6
	Quarter 4 - Trimestre 4	33.4	25.5	28.0	28.1	28.6	35.4	27.6	33.1	35.0
	Annual - Annuel	31.8	26.5	28.6	27.5	25.2	33.6	27.7	30.9	33.2
	2005											
	Quarter 1 - Trimestre 1	33.6	27.2	28.7	29.2	32.0	33.9	28.7	35.0	28.6	33.3	34.8
	Quarter 2 - Trimestre 2	34.8	30.7	31.6	32.4	34.1	35.5	29.7	35.6	31.8	35.0	35.4
	Quarter 3 - Trimestre 3	35.7	31.1	31.9	32.6	34.6	35.2	31.4	36.4	32.1	34.9	36.2
	Quarter 4 - Trimestre 4	36.6	31.7	32.2	32.8	34.4	35.3	32.6	37.5	32.3	35.0	37.3
	Annual - Annuel	35.5	30.3	31.2	31.8	33.9	35.0	30.8	36.4	31.3	34.6	36.2
	2006											
	Quarter 1 - Trimestre 1	35.6	29.8	31.1	34.7	35.1	35.1	30.3	36.5	32.4	35.1	36.2
	Quarter 2 - Trimestre 2	35.7	30.4	31.5	34.8	36.8	36.2	29.3	36.3	32.9	36.5	36.1
	Quarter 3 - Trimestre 3	35.4	30.3	31.7	33.9	35.0	36.1	32.1	36.0	32.5	35.6	35.9
	Quarter 4 - Trimestre 4	36.1	30.5	32.0	34.1	34.5	35.5	31.6	37.0	32.7	35.1	36.8
	Annual - Annuel	35.7	30.3	31.6	34.4	35.4	35.7	30.9	36.4	32.6	35.6	36.2
	2007											
	Quarter 1 - Trimestre 1	38.2	30.7	32.4	36.3	36.9	38.8	33.3	39.1	33.9	37.8	38.9
	Quarter 2 - Trimestre 2	38.6	29.9	32.6	35.7	39.2	38.7	32.8	39.6	33.6	39.0	39.4
	Quarter 3 - Trimestre 3	39.1	31.4	33.2	36.3	40.2	38.6	35.9	39.8	34.2	39.3	39.7
	Quarter 4 - Trimestre 4	39.0	32.3	33.6	36.6	39.1	39.1	34.1	39.8	34.7	39.1	39.6
	Annual - Annuel	38.7	31.1	33.0	36.2	38.7	38.8	33.9	39.6	34.1	38.8	39.4

Table 12

Quarterly and Annual Estimates of Average Weekly Hours by Enterprise Size of Employment, for Hourly Paid Employees, for Selected Industries, Canada, Provinces and Territories.

(Continued - suite)

Tableau 12

Estimations trimestrielles et annuelles des heures hebdomadaires moyennes par taille d'entreprise selon l'emploi, pour les salariés rémunérés à l'heure, pour une sélection d'industries, Canada, provinces et territoires.

NAICS 2007	Industry	Size - Taille										
		All Sizes - Toutes les tailles	0-4	5-19	20-49	50-99	100-299	300-499	500 +	0-49	50-299	300 +
SCIAN 2007	Industrie											
ALBERTA												
51	Information & cultural industries - Industrie de l'information et industrie culturelle											
	2008											
	Quarter 1 - Trimestre 1	37.7	29.0	31.3	34.5	36.5	34.4	30.3	38.8	32.4	35.6	38.7
	Quarter 2 - Trimestre 2	37.2	29.9	30.8	33.4	37.6	34.4	27.8	38.5	31.8	35.9	38.2
	Quarter 3 - Trimestre 3	37.8	30.0	31.3	33.7	39.0	33.1	24.9	39.1	32.1	35.0	38.9
52	Finance & insurance - Finance et assurances											
	2004											
	Quarter 1 - Trimestre 1	27.9	27.4	28.1	28.5	28.9	28.0	28.0	27.4	28.0
	Quarter 2 - Trimestre 2	27.2	24.6	25.4	25.8	26.0	28.1	25.2	25.5	28.0
	Quarter 3 - Trimestre 3	27.0	24.7	25.3	26.0	25.7	27.7	25.2	25.5	27.6
	Quarter 4 - Trimestre 4	25.7	23.9	25.0	25.8	26.4	26.0	24.8	25.4	26.1
	Annual - Annuel	26.9	25.1	25.8	26.4	26.6	27.5	25.7	26.0	27.4
	2005											
	Quarter 1 - Trimestre 1	25.8	23.0	24.6	25.1	25.2	24.3	26.3	26.5	24.2	24.6	26.5
	Quarter 2 - Trimestre 2	25.6	23.9	25.1	25.4	24.9	26.9	27.3	25.5	24.8	26.3	25.7
	Quarter 3 - Trimestre 3	27.8	26.2	27.0	27.5	27.3	29.3	30.0	27.8	26.8	28.7	27.9
	Quarter 4 - Trimestre 4	29.0	27.0	28.3	28.9	27.8	30.6	29.7	29.1	28.0	29.7	29.1
	Annual - Annuel	27.0	25.0	26.2	26.7	26.3	27.6	28.2	27.2	25.9	27.2	27.2
	2006											
	Quarter 1 - Trimestre 1	28.6	28.1	29.9	29.6	28.9	30.7	28.8	28.0	29.2	30.1	28.1
	Quarter 2 - Trimestre 2	29.0	29.1	31.0	30.3	28.4	30.9	28.8	28.3	30.2	30.2	28.4
	Quarter 3 - Trimestre 3	28.9	29.6	30.5	29.5	28.3	30.1	28.8	28.4	29.9	29.6	28.4
	Quarter 4 - Trimestre 4	28.1	29.3	30.0	28.9	27.8	29.6	27.9	27.3	29.4	29.1	27.4
	Annual - Annuel	28.7	29.1	30.4	29.6	28.3	30.2	28.6	28.0	29.7	29.7	28.1
	2007											
	Quarter 1 - Trimestre 1	27.5	28.9	29.8	28.9	26.9	29.1	26.3	26.6	29.3	28.5	26.6
	Quarter 2 - Trimestre 2	28.1	29.2	29.8	29.3	27.3	29.3	28.6	27.5	29.4	28.7	27.6
	Quarter 3 - Trimestre 3	28.0	29.7	30.2	29.3	28.1	28.4	26.9	27.4	29.8	28.4	27.3
	Quarter 4 - Trimestre 4	28.3	29.9	31.2	30.1	28.6	29.2	27.5	27.6	30.4	29.0	27.6
	Annual - Annuel	28.0	29.4	30.3	29.4	27.7	29.0	27.3	27.3	29.8	28.6	27.3
	2008											
	Quarter 1 - Trimestre 1	28.5	30.0	31.4	30.7	28.3	29.8	28.1	27.6	30.7	29.3	27.7
	Quarter 2 - Trimestre 2	27.1	28.4	29.8	28.9	27.1	28.8	25.3	26.3	29.1	28.3	26.2
	Quarter 3 - Trimestre 3	26.5	28.3	30.2	28.5	27.1	27.7	24.3	25.6	29.1	27.5	25.5
53	Real estate & rental & leasing - Services immobiliers et services de location et de location à bail											
	2004											
	Quarter 1 - Trimestre 1	29.0	28.6	28.1	28.3	29.5	29.7	31.9	29.5	28.3	29.6	29.8
	Quarter 2 - Trimestre 2	29.2	29.4	28.5	29.1	30.1	29.8	30.6	28.9	28.9	29.9	29.1
	Quarter 3 - Trimestre 3	30.8	30.6	30.0	30.7	31.2	31.5	32.4	30.9	30.4	31.4	31.0
	Quarter 4 - Trimestre 4	30.7	30.7	30.0	30.8	32.0	31.4	33.0	30.2	30.5	31.6	30.4
	Annual - Annuel	30.0	29.8	29.2	29.8	30.7	30.7	31.9	29.9	29.5	30.7	30.1
	2005											
	Quarter 1 - Trimestre 1	29.5	28.8	28.6	29.7	32.0	30.6	28.4	29.0	29.0	31.2	28.9
	Quarter 2 - Trimestre 2	29.3	28.3	28.2	29.0	30.4	31.2	29.1	29.0	28.5	30.9	29.0
	Quarter 3 - Trimestre 3	29.3	28.6	28.9	29.6	30.4	30.7	29.8	28.5	29.0	30.6	28.7
	Quarter 4 - Trimestre 4	29.2	29.0	28.8	29.4	30.5	30.8	29.1	28.4	29.0	30.7	28.5
	Annual - Annuel	29.3	28.7	28.6	29.4	30.8	30.8	29.1	28.7	28.9	30.8	28.8
	2006											
	Quarter 1 - Trimestre 1	28.5	27.8	27.5	28.7	28.9	30.0	30.2	28.2	27.9	29.5	28.5
	Quarter 2 - Trimestre 2	30.7	30.0	30.0	31.2	30.5	31.7	32.0	30.4	30.4	31.3	30.7
	Quarter 3 - Trimestre 3	30.7	30.6	30.5	31.4	30.3	31.5	31.4	30.3	30.8	31.0	30.5
	Quarter 4 - Trimestre 4	28.4	28.7	28.3	29.4	28.6	30.0	28.4	27.2	28.7	29.4	27.3
	Annual - Annuel	29.6	29.3	29.1	30.2	29.6	30.8	30.6	29.0	29.4	30.3	29.3
	2007											
	Quarter 1 - Trimestre 1	28.6	28.9	28.5	29.2	28.5	30.1	30.6	26.9	28.8	29.5	27.6
	Quarter 2 - Trimestre 2	30.4	30.5	30.5	31.2	30.4	32.3	32.1	28.8	30.7	31.6	29.3
	Quarter 3 - Trimestre 3	30.2	29.7	29.8	31.0	30.2	32.0	34.2	28.7	30.1	31.4	29.5
	Quarter 4 - Trimestre 4	30.2	29.6	29.8	30.8	30.3	32.1	35.0	29.1	30.0	31.5	29.7
	Annual - Annuel	29.9	29.7	29.7	30.6	29.9	31.6	32.6	28.4	29.9	31.0	29.0
	2008											
	Quarter 1 - Trimestre 1	30.7	29.5	30.0	31.2	31.0	33.0	35.8	29.7	30.1	32.3	30.3
	Quarter 2 - Trimestre 2	30.2	30.0	29.8	31.3	31.3	32.0	34.1	28.7	30.3	31.7	29.1
	Quarter 3 - Trimestre 3	31.0	30.3	30.2	32.5	31.8	33.0	34.8	29.5	30.9	32.6	30.0
54	Professional, scientific & technical services - Services professionnels, scientifiques et techniques											
	2004											
	Quarter 1 - Trimestre 1	33.9	32.4	32.5	34.2	34.8	35.7	34.8	35.2	32.8	35.3	35.1

Table 12

Quarterly and Annual Estimates of Average Weekly Hours by Enterprise Size of Employment, for Hourly Paid Employees, for Selected Industries, Canada, Provinces and Territories.

(Continued - suite)

Tableau 12

Estimations trimestrielles et annuelles des heures hebdomadaires moyennes par taille d'entreprise selon l'emploi, pour les salariés rémunérés à l'heure, pour une sélection d'industries, Canada, provinces et territoires.

NAICS 2007	Industry	Size - Taille										
		All Sizes - Toutes les tailles	0-4	5-19	20-49	50-99	100-299	300-499	500 +	0-49	50-299	300 +
SCIAN 2007	Industrie											
ALBERTA												
54	Professional, scientific & technical services - Services professionnels, scientifiques et techniques											
	2004											
	Quarter 2 - Trimestre 2	32.0	30.8	30.8	32.2	32.9	33.6	32.4	33.2	31.1	33.3	33.0
	Quarter 3 - Trimestre 3	32.2	30.7	31.1	32.3	32.8	33.5	32.6	33.7	31.1	33.2	33.5
	Quarter 4 - Trimestre 4	33.6	31.9	32.4	34.5	34.9	35.3	32.9	35.1	32.6	35.2	34.5
	Annual - Annuel	33.0	31.5	31.7	33.4	33.9	34.7	33.2	34.3	31.9	34.3	34.0
	2005											
	Quarter 1 - Trimestre 1	32.1	29.8	30.4	33.1	33.4	35.0	30.7	33.6	30.7	34.4	32.9
	Quarter 2 - Trimestre 2	31.5	30.1	30.4	31.9	32.1	33.7	30.4	32.5	30.5	33.1	32.0
	Quarter 3 - Trimestre 3	33.0	31.4	32.0	33.1	33.5	34.7	33.6	34.3	32.0	34.2	34.2
	Quarter 4 - Trimestre 4	33.9	32.6	33.0	34.2	34.4	35.4	34.6	34.5	33.1	35.0	34.5
	Annual - Annuel	32.6	31.0	31.5	33.1	33.4	34.7	32.2	33.7	31.6	34.2	33.4
	2006											
	Quarter 1 - Trimestre 1	32.8	31.8	32.3	33.5	33.5	34.1	33.2	32.5	32.3	33.9	32.7
	Quarter 2 - Trimestre 2	34.2	32.7	32.9	34.6	35.3	35.4	35.0	35.1	33.2	35.3	35.1
	Quarter 3 - Trimestre 3	34.6	32.6	33.3	34.5	35.0	36.5	34.3	36.8	33.2	35.9	36.4
	Quarter 4 - Trimestre 4	34.7	33.6	33.3	34.2	34.9	35.5	34.1	36.7	33.6	35.3	36.2
	Annual - Annuel	34.1	32.7	33.0	34.2	34.7	35.3	34.2	35.4	33.1	35.1	35.2
	2007											
	Quarter 1 - Trimestre 1	32.8	31.5	31.1	32.4	32.7	33.7	33.2	34.8	31.5	33.3	34.5
	Quarter 2 - Trimestre 2	33.2	32.6	32.5	33.7	34.3	34.8	34.1	33.0	32.8	34.6	33.2
	Quarter 3 - Trimestre 3	33.0	31.8	31.6	33.1	33.4	34.2	33.4	34.4	32.0	33.8	34.3
	Quarter 4 - Trimestre 4	32.9	31.5	31.1	32.4	33.5	33.8	33.4	35.0	31.5	33.7	34.8
	Annual - Annuel	33.0	31.9	31.6	32.9	33.5	34.1	33.6	34.3	32.0	33.9	34.2
	2008											
	Quarter 1 - Trimestre 1	33.3	31.8	32.0	33.3	34.3	34.9	33.8	34.3	32.2	34.7	34.2
	Quarter 2 - Trimestre 2	32.6	32.1	31.8	32.8	33.4	34.0	33.0	32.7	32.1	33.7	32.8
	Quarter 3 - Trimestre 3	33.3	32.8	32.5	33.5	33.8	34.6	33.6	33.4	32.8	34.2	33.4
55	Management of companies & enterprises - Gestion de sociétés et d'entreprises											
	2004											
	Quarter 1 - Trimestre 1	34.4	35.3	33.9	33.6	34.4
	Quarter 2 - Trimestre 2	33.2	34.2	32.8	32.5	33.3
	Quarter 3 - Trimestre 3	32.5	33.0	32.1	31.6	32.3
	Quarter 4 - Trimestre 4	33.0	35.7	33.1	30.4	33.3
	Annual - Annuel	33.2	34.6	32.9	31.8	33.3
	2005											
	Quarter 1 - Trimestre 1	31.3	32.7	31.2	28.9	31.1	30.7	31.7
	Quarter 2 - Trimestre 2	30.3	33.2	30.0	29.2	31.0	29.3	30.2
	Quarter 3 - Trimestre 3	31.4	32.0	31.0	30.4	31.2	30.1	32.0
	Quarter 4 - Trimestre 4	32.0	31.8	31.0	30.1	31.0	30.3	32.9
	Annual - Annuel	31.3	32.4	30.8	29.7	31.1	30.1	31.9
	2006											
	Quarter 1 - Trimestre 1	34.1	34.0	33.7	33.0	32.7	33.4	33.6	33.2	34.5
	Quarter 2 - Trimestre 2	33.3	33.1	32.4	32.1	31.8	32.4	32.6	32.2	33.9
	Quarter 3 - Trimestre 3	32.4	32.9	31.0	31.0	30.4	31.4	31.7	31.2	33.1
	Quarter 4 - Trimestre 4	30.7	32.6	30.4	30.0	29.4	30.8	31.0	30.4	30.6
	Annual - Annuel	32.7	33.1	31.8	31.5	30.9	31.9	32.2	31.6	33.3
	2007											
	Quarter 1 - Trimestre 1	29.1	30.3	28.8	28.7	29.3	28.9	29.1
	Quarter 2 - Trimestre 2	29.6	31.1	29.3	29.1	29.8	29.1	29.7
	Quarter 3 - Trimestre 3	31.8	33.1	31.5	31.0	31.9	31.4	32.0
	Quarter 4 - Trimestre 4	32.0	33.5	31.5	31.3	32.1	31.7	32.1
	Annual - Annuel	30.5	31.9	30.2	30.0	30.7	30.1	30.6
	2008											
	Quarter 1 - Trimestre 1	33.0	33.9	32.4	32.3	30.8	33.3	32.9	32.6	33.2
	Quarter 2 - Trimestre 2	34.5	36.5	34.0	34.0	33.0	34.2	34.9	33.9	34.4
	Quarter 3 - Trimestre 3	34.2	36.3	33.1	33.3	32.5	33.8	34.3	33.4	34.5
56	Admin. & support, waste managemt. & remediation services - Services admin., soutien, gestion des déchets, assainissem.											
	2004											
	Quarter 1 - Trimestre 1	30.1	29.6	28.7	30.1	29.2	30.1	29.1	31.2	29.3	29.7	30.9
	Quarter 2 - Trimestre 2	30.2	29.5	28.7	29.6	30.0	30.6	29.1	31.2	29.2	30.4	30.9
	Quarter 3 - Trimestre 3	30.1	29.5	29.1	29.8	30.5	30.2	29.2	30.8	29.4	30.3	30.6
	Quarter 4 - Trimestre 4	29.5	29.6	29.2	29.8	29.4	29.4	28.3	29.8	29.5	29.4	29.6
	Annual - Annuel	30.0	29.5	28.9	29.8	29.8	30.1	29.0	30.7	29.3	30.0	30.5
	2005											
	Quarter 1 - Trimestre 1	29.2	28.7	28.5	29.3	29.3	29.5	29.1	29.4	28.8	29.4	29.4
	Quarter 2 - Trimestre 2	29.5	29.1	28.9	29.5	29.8	29.4	29.8	29.7	29.1	29.5	29.7
	Quarter 3 - Trimestre 3	30.6	30.5	30.3	30.9	30.8	30.6	30.7	30.7	30.5	30.7	30.7

Table 12

Quarterly and Annual Estimates of Average Weekly Hours by Enterprise Size of Employment, for Hourly Paid Employees, for Selected Industries, Canada, Provinces and Territories.

(Continued - suite)

Tableau 12

Estimations trimestrielles et annuelles des heures hebdomadaires moyennes par taille d'entreprise selon l'emploi, pour les salariés rémunérés à l'heure, pour une sélection d'industries, Canada, provinces et territoires.

NAICS 2007	Industry	Size - Taille										
		All Sizes - Toutes les tailles	0-4	5-19	20-49	50-99	100-299	300-499	500 +	0-49	50-299	300 +
SCIAN 2007	Industrie											
ALBERTA												
56	Admin. & support, waste managemt. & remediation services - Services admin., soutien, gestion des déchets, assainissem.											
	2005											
	Quarter 4 - Trimestre 4	30.7	31.2	30.9	31.2	30.2	30.9	29.5	30.6	31.1	30.7	30.5
	Annual - Annuel	30.0	29.9	29.8	30.3	30.1	30.2	29.7	30.1	30.0	30.1	30.1
	2006											
	Quarter 1 - Trimestre 1	29.6	29.9	29.9	29.8	29.5	29.3	30.1	29.5	29.9	29.4	29.6
	Quarter 2 - Trimestre 2	30.9	31.2	30.6	31.3	30.7	30.6	31.0	30.9	31.0	30.6	31.0
	Quarter 3 - Trimestre 3	31.6	32.4	32.1	32.5	31.6	30.4	32.2	31.2	32.3	30.9	31.3
	Quarter 4 - Trimestre 4	30.8	32.1	31.5	31.9	30.2	30.0	30.3	30.2	31.8	30.1	30.2
	Annual - Annuel	30.8	31.5	31.1	31.5	30.6	30.1	30.9	30.5	31.3	30.3	30.5
	2007											
	Quarter 1 - Trimestre 1	30.2	29.7	29.7	30.6	30.1	30.2	30.3	30.6	30.0	30.1	30.5
	Quarter 2 - Trimestre 2	31.3	31.5	31.4	32.0	31.6	31.1	31.8	30.9	31.6	31.3	31.0
	Quarter 3 - Trimestre 3	31.1	31.3	30.9	32.1	31.4	31.2	31.1	30.7	31.4	31.3	30.7
	Quarter 4 - Trimestre 4	30.5	30.4	29.7	30.9	31.1	30.1	32.3	30.5	30.2	30.5	30.8
	Annual - Annuel	30.8	30.7	30.5	31.4	31.1	30.7	31.4	30.7	30.8	30.8	30.8
	2008											
	Quarter 1 - Trimestre 1	29.6	28.6	28.1	29.4	30.2	29.1	31.8	30.1	28.6	29.5	30.3
	Quarter 2 - Trimestre 2	30.8	30.3	29.5	30.7	31.6	30.3	32.0	31.3	30.0	30.8	31.4
	Quarter 3 - Trimestre 3	30.8	30.1	29.7	31.6	31.7	30.2	32.8	30.9	30.3	30.7	31.2
62	Health care & social assistance - Soins de santé et assistance sociale											
	2004											
	Quarter 1 - Trimestre 1	28.2	29.7	29.0	28.2	28.2	28.1	27.8	27.8	29.0	28.1	27.8
	Quarter 2 - Trimestre 2	27.6	29.2	27.4	27.1	27.3	27.5	27.4	27.6	27.9	27.5	27.6
	Quarter 3 - Trimestre 3	27.8	30.2	28.4	27.3	27.6	27.8	27.6	27.4	28.7	27.7	27.4
	Quarter 4 - Trimestre 4	28.1	30.4	29.0	28.5	28.5	28.2	27.4	27.4	29.3	28.3	27.4
	Annual - Annuel	27.9	29.9	28.5	27.8	27.9	27.9	27.6	27.5	28.7	27.9	27.5
	2005											
	Quarter 1 - Trimestre 1	27.8	29.9	28.1	27.9	28.2	28.1	28.0	27.3	28.6	28.1	27.3
	Quarter 2 - Trimestre 2	27.4	29.3	27.1	27.1	27.4	27.8	27.0	27.3	27.8	27.7	27.2
	Quarter 3 - Trimestre 3	28.0	30.1	28.0	28.2	28.5	29.0	29.1	27.4	28.7	28.8	27.4
	Quarter 4 - Trimestre 4	28.3	29.8	28.1	28.1	28.4	28.4	29.2	28.0	28.6	28.4	28.1
	Annual - Annuel	27.9	29.8	27.9	27.8	28.1	28.3	28.4	27.5	28.4	28.2	27.5
	2006											
	Quarter 1 - Trimestre 1	28.1	29.4	28.1	27.6	27.7	27.5	28.8	28.1	28.3	27.6	28.2
	Quarter 2 - Trimestre 2	28.2	29.3	28.3	28.0	28.0	27.6	28.9	28.0	28.5	27.8	28.1
	Quarter 3 - Trimestre 3	27.8	27.9	27.6	27.5	27.2	27.4	28.5	27.9	27.7	27.3	27.9
	Quarter 4 - Trimestre 4	27.7	28.0	27.3	27.4	27.3	27.5	28.5	27.8	27.6	27.4	27.9
	Annual - Annuel	28.0	28.7	27.8	27.6	27.5	27.5	28.7	28.0	28.0	27.5	28.0
	2007											
	Quarter 1 - Trimestre 1	27.5	28.9	27.5	27.3	27.4	27.4	27.6	27.3	27.8	27.4	27.3
	Quarter 2 - Trimestre 2	27.1	26.6	26.1	26.7	26.8	27.1	28.1	27.4	26.4	27.0	27.4
	Quarter 3 - Trimestre 3	27.4	28.6	26.8	27.5	27.5	28.2	28.8	27.2	27.5	27.9	27.3
	Quarter 4 - Trimestre 4	27.4	28.2	26.8	27.6	28.1	28.7	28.7	27.1	27.4	28.5	27.2
	Annual - Annuel	27.4	28.1	26.8	27.3	27.5	27.9	28.3	27.2	27.3	27.7	27.3
	2008											
	Quarter 1 - Trimestre 1	27.3	29.2	26.7	27.1	27.7	28.6	28.4	27.0	27.5	28.2	27.1
	Quarter 2 - Trimestre 2	27.9	29.9	27.2	27.6	28.2	29.6	28.9	27.4	28.1	29.0	27.5
	Quarter 3 - Trimestre 3	27.9	29.6	26.8	27.7	28.6	30.0	29.4	27.5	27.8	29.5	27.6
71	Arts, entertainment & recreation - Arts, spectacles et loisirs											
	2004											
	Quarter 1 - Trimestre 1	20.6	21.8	20.4	19.9	19.7	20.9	23.0	20.4	20.4	20.5	20.8
	Quarter 2 - Trimestre 2	20.9	21.6	20.1	20.0	20.7	22.1	23.4	20.7	20.3	21.5	21.0
	Quarter 3 - Trimestre 3	23.2	23.7	22.4	22.7	22.5	24.2	25.5	23.3	22.7	23.4	23.6
	Quarter 4 - Trimestre 4	21.8	22.9	20.9	21.3	22.2	22.9	22.6	21.5	21.4	22.6	21.7
	Annual - Annuel	21.7	22.5	21.0	21.0	21.5	22.6	23.6	21.5	21.2	22.1	21.8
	2005											
	Quarter 1 - Trimestre 1	21.7	24.0	21.8	21.7	23.5	22.4	25.8	19.7	22.2	22.7	20.8
	Quarter 2 - Trimestre 2	20.6	22.3	19.6	19.8	21.4	22.6	24.1	18.9	20.1	22.1	19.8
	Quarter 3 - Trimestre 3	22.4	24.7	22.2	22.0	22.6	23.8	26.0	20.4	22.5	23.2	21.4
	Quarter 4 - Trimestre 4	17.8	20.6	16.8	17.5	18.8	20.8	19.2	16.0	17.7	20.1	16.5
	Annual - Annuel	20.7	22.9	20.2	20.3	21.7	22.5	23.8	18.7	20.6	22.2	19.6
	2006											
	Quarter 1 - Trimestre 1	17.0	19.1	17.0	17.5	17.8	19.6	17.5	19.0	15.7
	Quarter 2 - Trimestre 2	19.6	21.3	18.6	18.9	20.2	22.3	19.2	21.3	18.6
	Quarter 3 - Trimestre 3	21.6	23.5	20.3	20.3	21.3	23.5	20.7	22.4	21.7
	Quarter 4 - Trimestre 4	19.5	21.7	18.3	18.9	20.1	23.7	19.1	22.1	18.1
	Annual - Annuel	19.6	21.5	18.7	19.1	20.3	22.5	19.3	21.5	18.5

Table 12

Quarterly and Annual Estimates of Average Weekly Hours by Enterprise Size of Employment, for Hourly Paid Employees, for Selected Industries, Canada, Provinces and Territories.

(Continued - suite)

Tableau 12

Estimations trimestrielles et annuelles des heures hebdomadaires moyennes par taille d'entreprise selon l'emploi, pour les salariés rémunérés à l'heure, pour une sélection d'industries, Canada, provinces et territoires.

NAICS 2007	Industry	Size - Taille										
		All Sizes - Toutes les tailles	0-4	5-19	20-49	50-99	100-299	300-499	500 +	0-49	50-299	300 +
ALBERTA												
71	Arts, entertainment & recreation - Arts, spectacles et loisirs											
	2007											
	Quarter 1 - Trimestre 1	19.8	21.3	18.4	19.0	20.8	21.9	20.4	19.2	19.1	21.4	19.5
	Quarter 2 - Trimestre 2	21.8	23.2	20.6	20.9	21.5	23.2	24.8	21.3	21.1	22.5	21.8
	Quarter 3 - Trimestre 3	23.1	24.8	22.2	22.0	22.4	24.1	28.2	22.6	22.5	23.3	23.5
	Quarter 4 - Trimestre 4	22.1	23.6	20.7	21.0	26.1	22.6	24.3	21.1	21.3	24.0	21.4
	Annual - Annuel	21.8	23.3	20.6	20.9	22.7	23.1	23.9	21.1	21.1	22.9	21.5
	2008											
	Quarter 1 - Trimestre 1	22.1	23.6	21.0	20.8	23.5	25.0	21.3	24.4	21.4
	Quarter 2 - Trimestre 2	24.2	26.1	23.3	22.9	24.7	25.3	23.5	25.0	24.1
	Quarter 3 - Trimestre 3	26.2	27.3	25.2	25.1	25.7	27.3	25.4	26.6	26.4
72	Accommodation & food services - Hébergement et services de restauration											
	2004											
	Quarter 1 - Trimestre 1	23.5	24.3	22.1	22.6	22.7	25.0	25.1	25.5	22.5	23.6	25.5
	Quarter 2 - Trimestre 2	23.8	24.4	22.5	22.8	22.8	25.2	26.3	25.6	22.8	23.8	25.7
	Quarter 3 - Trimestre 3	24.9	25.1	23.6	24.0	24.2	26.1	27.3	26.9	23.9	25.0	26.9
	Quarter 4 - Trimestre 4	23.4	24.3	22.4	22.7	22.5	24.0	25.0	25.1	22.7	23.1	25.1
	Annual - Annuel	23.9	24.5	22.7	23.0	23.0	25.0	25.9	25.8	23.0	23.9	25.8
	2005											
	Quarter 1 - Trimestre 1	23.2	23.8	22.2	22.4	22.3	23.8	25.5	25.0	22.4	22.9	25.1
	Quarter 2 - Trimestre 2	23.4	23.9	22.4	22.7	22.6	24.1	27.7	24.9	22.7	23.2	25.2
	Quarter 3 - Trimestre 3	24.5	26.2	23.3	23.9	23.6	24.9	28.8	26.0	23.8	24.1	26.4
	Quarter 4 - Trimestre 4	23.2	23.8	22.3	22.8	22.4	23.8	26.1	24.5	22.6	23.0	24.7
	Annual - Annuel	23.6	24.4	22.6	22.9	22.7	24.1	27.1	25.1	22.9	23.3	25.4
	2006											
	Quarter 1 - Trimestre 1	24.0	24.5	22.9	23.5	23.3	24.7	26.7	25.5	23.3	23.9	25.6
	Quarter 2 - Trimestre 2	24.5	26.1	23.2	23.7	23.4	25.2	28.8	26.4	23.7	24.2	26.8
	Quarter 3 - Trimestre 3	25.3	26.6	24.4	24.6	24.6	25.8	28.9	26.3	24.6	25.1	26.8
	Quarter 4 - Trimestre 4	25.4	27.9	24.7	24.7	24.6	25.3	27.8	26.9	24.9	24.9	27.1
	Annual - Annuel	24.8	26.2	23.8	24.2	24.0	25.2	28.2	26.3	24.1	24.5	26.6
	2007											
	Quarter 1 - Trimestre 1	24.8	27.0	23.4	23.8	23.5	25.9	26.5	27.2	23.8	24.6	27.0
	Quarter 2 - Trimestre 2	24.6	26.0	23.4	23.8	23.7	25.3	27.8	26.5	23.8	24.4	26.7
	Quarter 3 - Trimestre 3	24.4	24.8	23.0	23.5	23.5	25.4	26.5	26.4	23.4	24.3	26.5
	Quarter 4 - Trimestre 4	24.4	25.4	23.2	23.6	23.4	25.1	26.6	26.7	23.5	24.1	26.7
	Annual - Annuel	24.6	25.8	23.3	23.7	23.5	25.4	26.9	26.7	23.6	24.4	26.7
	2008											
	Quarter 1 - Trimestre 1	24.4	26.2	23.4	23.5	23.1	25.2	26.4	26.5	23.6	24.0	26.5
	Quarter 2 - Trimestre 2	24.4	25.6	23.6	23.5	23.4	24.9	28.2	26.0	23.7	24.1	26.3
	Quarter 3 - Trimestre 3	25.8	27.5	24.8	25.0	25.0	26.5	28.8	27.0	25.1	25.7	27.3
81	Other services (except public administration) - Autres services, sauf les administrations publiques											
	2004											
	Quarter 1 - Trimestre 1	31.9	33.6	33.3	32.3	29.6	30.1	29.0	29.1	33.2	29.9	29.1
	Quarter 2 - Trimestre 2	31.2	32.3	32.4	31.4	30.5	29.7	28.6	29.0	32.1	30.1	28.9
	Quarter 3 - Trimestre 3	33.0	33.6	33.8	33.4	32.0	33.0	29.3	30.8	33.6	32.6	30.5
	Quarter 4 - Trimestre 4	32.9	33.3	33.6	33.2	31.4	32.6	33.0	31.1	33.5	32.1	31.6
	Annual - Annuel	32.3	33.2	33.3	32.6	30.8	31.4	29.9	30.0	33.1	31.1	30.0
	2005											
	Quarter 1 - Trimestre 1	31.7	32.5	33.0	32.2	30.1	30.3	29.1	29.0	32.7	30.2	29.0
	Quarter 2 - Trimestre 2	31.6	33.2	32.7	31.4	29.7	28.7	30.7	29.5	32.6	29.1	29.8
	Quarter 3 - Trimestre 3	33.1	33.7	33.3	33.5	32.4	31.6	35.2	31.8	33.4	32.0	32.8
	Quarter 4 - Trimestre 4	32.2	33.5	33.0	32.9	30.2	29.6	33.6	30.1	33.1	29.8	30.9
	Annual - Annuel	32.2	33.3	33.0	32.5	30.7	30.1	32.5	30.1	33.0	30.3	30.7
	2006											
	Quarter 1 - Trimestre 1	31.9	32.4	32.3	33.0	30.8	30.2	34.7	30.4	32.4	30.5	31.4
	Quarter 2 - Trimestre 2	31.5	33.2	32.0	31.7	30.3	29.3	31.7	29.7	32.3	29.8	30.1
	Quarter 3 - Trimestre 3	31.9	32.9	32.1	32.4	32.1	31.4	25.6	30.9	32.4	31.7	30.2
	Quarter 4 - Trimestre 4	31.2	33.0	31.7	31.5	30.0	29.7	28.0	29.9	32.0	29.8	29.5
	Annual - Annuel	31.6	32.9	32.0	32.1	30.8	30.2	30.6	30.3	32.3	30.4	30.3
	2007											
	Quarter 1 - Trimestre 1	31.3	32.3	31.3	31.3	29.6	28.3	33.1	32.5	31.6	28.9	32.6
	Quarter 2 - Trimestre 2	31.4	31.8	31.8	31.0	30.9	29.7	30.2	32.0	31.6	30.2	31.6
	Quarter 3 - Trimestre 3	31.7	31.7	31.9	31.3	31.5	31.1	30.8	32.2	31.7	31.3	31.8
	Quarter 4 - Trimestre 4	31.8	32.1	32.1	31.8	31.7	30.5	29.2	32.5	32.0	31.0	31.6
	Annual - Annuel	31.5	32.0	31.8	31.3	30.9	30.0	30.7	32.3	31.8	30.3	31.9
	2008											
	Quarter 1 - Trimestre 1	32.4	32.3	32.3	32.6	32.9	33.1	33.1	31.0	32.4	33.0	31.5
	Quarter 2 - Trimestre 2	32.0	31.8	32.2	32.3	32.7	32.5	31.4	30.6	32.1	32.6	30.8
	Quarter 3 - Trimestre 3	32.0	31.9	32.2	32.4	32.8	33.0	30.9	30.2	32.2	32.9	30.4

Table 12

Quarterly and Annual Estimates of Average Weekly Hours by Enterprise Size of Employment, for Hourly Paid Employees, for Selected Industries, Canada, Provinces and Territories.

(Continued - suite)

Tableau 12

Estimations trimestrielles et annuelles des heures hebdomadaires moyennes par taille d'entreprise selon l'emploi, pour les salariés rémunérés à l'heure, pour une sélection d'industries, Canada, provinces et territoires.

NAICS 2007	Industry	Size - Taille										
		All Sizes - Toutes les tailles	0-4	5-19	20-49	50-99	100-299	300-499	500 +	0-49	50-299	300 +
SCIAN 2007	Industrie											
ALBERTA												
11-91N Industrial aggregate (excluding unclassified) - Ensemble des industries sauf les entreprises non classifiées												
2004												
	Quarter 1 - Trimestre 1	31.4	31.9	30.2	30.5	30.8	32.7	32.7	31.8	30.7	31.9	31.9
	Quarter 2 - Trimestre 2	30.8	31.4	29.8	30.1	30.6	32.0	32.1	31.0	30.2	31.3	31.1
	Quarter 3 - Trimestre 3	31.6	32.1	30.6	31.0	31.4	33.0	32.8	31.7	31.0	32.2	31.8
	Quarter 4 - Trimestre 4	31.3	32.4	30.6	31.1	31.3	32.9	32.2	31.0	31.2	32.2	31.1
	Annual - Annuel	31.3	31.9	30.3	30.7	31.0	32.6	32.5	31.4	30.8	31.9	31.5
2005												
	Quarter 1 - Trimestre 1	31.3	31.7	30.1	30.9	31.1	32.6	32.7	31.3	30.7	31.9	31.4
	Quarter 2 - Trimestre 2	31.4	31.9	30.2	30.7	30.9	32.4	33.2	31.6	30.7	31.7	31.7
	Quarter 3 - Trimestre 3	32.1	32.7	31.1	31.6	31.9	33.4	34.7	32.0	31.6	32.7	32.2
	Quarter 4 - Trimestre 4	31.9	32.5	30.8	31.3	31.7	33.0	33.0	31.9	31.4	32.4	32.0
	Annual - Annuel	31.7	32.2	30.6	31.1	31.4	32.9	33.4	31.7	31.1	32.2	31.9
2006												
	Quarter 1 - Trimestre 1	31.8	32.0	30.5	31.4	31.7	32.9	33.7	31.9	31.1	32.4	32.1
	Quarter 2 - Trimestre 2	32.1	32.7	30.8	31.5	31.6	33.0	34.4	32.2	31.4	32.4	32.4
	Quarter 3 - Trimestre 3	32.2	32.9	31.3	31.9	32.0	33.3	34.4	32.0	31.9	32.7	32.3
	Quarter 4 - Trimestre 4	31.8	32.7	31.1	31.6	31.5	32.7	33.4	31.5	31.6	32.2	31.7
	Annual - Annuel	32.0	32.6	30.9	31.6	31.7	33.0	34.0	31.9	31.5	32.4	32.1
2007												
	Quarter 1 - Trimestre 1	31.4	31.8	30.3	31.0	31.1	32.5	33.1	31.3	30.9	31.9	31.5
	Quarter 2 - Trimestre 2	31.8	32.2	30.8	31.3	31.3	32.8	34.2	31.9	31.3	32.1	32.1
	Quarter 3 - Trimestre 3	32.2	32.5	31.2	31.8	31.7	33.2	34.6	32.1	31.7	32.5	32.4
	Quarter 4 - Trimestre 4	31.9	32.4	30.9	31.5	31.7	33.1	34.3	31.6	31.4	32.5	31.9
	Annual - Annuel	31.8	32.2	30.8	31.4	31.5	32.9	34.1	31.7	31.3	32.3	32.0
2008												
	Quarter 1 - Trimestre 1	31.5	32.2	30.6	31.1	31.2	32.8	34.2	31.3	31.1	32.1	31.6
	Quarter 2 - Trimestre 2	31.9	32.6	31.1	31.4	31.6	33.1	34.2	31.8	31.5	32.4	32.0
	Quarter 3 - Trimestre 3	32.5	32.9	31.7	32.3	32.6	33.7	34.8	32.1	32.2	33.2	32.4
BRITISH COLUMBIA - COLOMBIE-BRITANNIQUE												
11 Forestry, logging & support - Foresterie, exploitation et soutien												
2004												
	Quarter 1 - Trimestre 1	39.1	37.3	39.9	39.6	39.3
	Quarter 2 - Trimestre 2	37.4	36.4	37.4	37.8	37.3
	Quarter 3 - Trimestre 3	34.9	34.0	34.8	35.0	34.7
	Quarter 4 - Trimestre 4	36.2	35.7	36.2	36.3	36.1
	Annual - Annuel	36.8	35.9	37.1	37.1	36.9
2005												
	Quarter 1 - Trimestre 1	37.0	35.8	36.5	37.1	36.5	39.4	36.5
	Quarter 2 - Trimestre 2	36.3	34.7	35.8	36.5	35.8	37.7	36.1
	Quarter 3 - Trimestre 3	38.2	36.7	37.7	38.3	37.7	39.5	38.0
	Quarter 4 - Trimestre 4	37.9	37.3	37.8	38.1	37.8	38.5	37.5
	Annual - Annuel	37.4	36.1	37.0	37.6	37.0	38.8	37.0
2006												
	Quarter 1 - Trimestre 1	39.4	39.0	39.4	39.6	39.4
	Quarter 2 - Trimestre 2	36.7	35.7	36.4	36.7	36.3
	Quarter 3 - Trimestre 3	36.8	35.7	36.1	36.7	36.2
	Quarter 4 - Trimestre 4	34.8	34.0	34.5	35.3	34.7
	Annual - Annuel	36.9	36.1	36.6	37.2	36.7
2007												
	Quarter 1 - Trimestre 1	36.4	35.0	36.3	37.1	..	36.6	36.2
	Quarter 2 - Trimestre 2	35.0	34.2	34.5	35.1	..	35.4	34.6
	Quarter 3 - Trimestre 3	36.4	35.3	35.9	36.3	..	37.3	35.9
	Quarter 4 - Trimestre 4	37.1	38.7	39.3	39.7	..	40.6	39.3
	Annual - Annuel	36.2	35.7	36.5	37.1	..	37.2	36.5
2008												
	Quarter 1 - Trimestre 1	39.3	38.4	39.3	39.8	40.2	40.1	39.2	40.2	38.8
	Quarter 2 - Trimestre 2	37.7	35.6	36.7	38.2	39.2	39.5	36.8	39.4	38.0
	Quarter 3 - Trimestre 3	38.1	36.2	37.2	38.3	39.4	40.0	37.4	39.8	38.3
23 Construction - Construction												
2004												
	Quarter 1 - Trimestre 1	36.7	35.4	35.9	37.1	37.8	38.1	38.6	39.4	36.1	37.9	39.2
	Quarter 2 - Trimestre 2	37.6	36.1	36.6	38.0	38.7	39.4	40.6	41.1	36.8	39.0	41.0
	Quarter 3 - Trimestre 3	38.8	36.8	37.6	39.1	40.3	41.6	40.7	44.1	37.8	40.9	43.3
	Quarter 4 - Trimestre 4	38.1	36.1	36.8	38.4	39.4	40.0	41.4	43.6	37.0	39.6	43.0
	Annual - Annuel	37.9	36.1	36.8	38.2	39.2	39.9	40.6	42.2	37.0	39.5	41.8
2005												
	Quarter 1 - Trimestre 1	37.6	35.3	36.3	38.3	39.2	39.3	41.2	43.1	36.5	39.3	42.6

Table 12

Quarterly and Annual Estimates of Average Weekly Hours by Enterprise Size of Employment, for Hourly Paid Employees, for Selected Industries, Canada, Provinces and Territories.

(Continued - suite)

Tableau 12

Estimations trimestrielles et annuelles des heures hebdomadaires moyennes par taille d'entreprise selon l'emploi, pour les salariés rémunérés à l'heure, pour une sélection d'industries, Canada, provinces et territoires.

NAICS 2007	Industry	Size - Taille										
		All Sizes - Toutes les tailles	0-4	5-19	20-49	50-99	100-299	300-499	500 +	0-49	50-299	300 +
BRITISH COLUMBIA - COLOMBIE-BRITANNIQUE												
23	Construction - Construction											
	2005											
	Quarter 2 - Trimestre 2	37.8	36.0	36.7	38.1	39.0	39.1	40.7	43.2	36.9	39.1	42.6
	Quarter 3 - Trimestre 3	38.2	36.8	37.3	38.2	38.9	40.0	40.5	43.0	37.4	39.4	42.6
	Quarter 4 - Trimestre 4	37.3	35.9	36.4	37.4	38.0	38.9	39.0	41.3	36.6	38.5	40.8
	Annual - Annuel	37.7	36.0	36.7	38.0	38.8	39.4	40.4	42.6	36.8	39.1	42.2
	2006											
	Quarter 1 - Trimestre 1	37.6	35.9	36.6	37.8	38.4	39.7	40.0	41.7	36.7	39.1	41.4
	Quarter 2 - Trimestre 2	38.2	36.7	37.4	38.4	39.1	40.2	40.6	42.5	37.5	39.6	42.2
	Quarter 3 - Trimestre 3	38.2	37.0	37.6	38.4	38.8	40.0	39.2	40.8	37.6	39.4	40.3
	Quarter 4 - Trimestre 4	37.4	36.0	36.7	37.6	38.2	39.1	39.8	40.2	36.8	38.6	40.1
	Annual - Annuel	37.9	36.4	37.1	38.1	38.6	39.7	39.7	41.4	37.2	39.2	41.0
	2007											
	Quarter 1 - Trimestre 1	36.7	34.9	35.9	37.2	37.6	38.5	38.7	40.0	36.0	38.0	39.7
	Quarter 2 - Trimestre 2	38.1	36.5	37.2	38.5	39.3	40.2	40.8	41.1	37.4	39.7	41.1
	Quarter 3 - Trimestre 3	39.1	37.0	37.9	39.2	40.1	42.2	40.8	43.0	38.1	41.1	42.6
	Quarter 4 - Trimestre 4	38.8	37.0	37.8	39.0	39.9	41.3	40.7	41.6	37.9	40.6	41.5
	Annual - Annuel	38.2	36.4	37.2	38.6	39.3	40.7	40.2	41.5	37.4	40.0	41.2
	2008											
	Quarter 1 - Trimestre 1	37.4	35.6	36.4	37.7	38.5	39.9	36.5	39.2	40.2
	Quarter 2 - Trimestre 2	37.2	35.5	36.2	37.7	38.3	39.1	36.4	38.7	40.2
	Quarter 3 - Trimestre 3	38.1	36.3	37.1	38.4	39.1	40.5	37.3	39.8	41.1
31-33	Manufacturing - Fabrication											
	2004											
	Quarter 1 - Trimestre 1	38.4	37.2	37.7	38.2	38.4	38.5	38.6	38.8	37.9	38.5	38.7
	Quarter 2 - Trimestre 2	38.2	36.9	37.5	38.1	38.1	38.5	38.3	38.6	37.7	38.3	38.6
	Quarter 3 - Trimestre 3	37.9	36.4	37.0	37.7	37.8	38.3	37.8	38.3	37.3	38.1	38.2
	Quarter 4 - Trimestre 4	37.9	36.7	37.2	37.8	38.3	38.0	37.5	38.3	37.4	38.1	38.1
	Annual - Annuel	38.1	36.8	37.3	37.9	38.1	38.3	38.0	38.5	37.6	38.3	38.4
	2005											
	Quarter 1 - Trimestre 1	37.6	36.4	37.0	37.7	38.0	37.6	37.4	37.7	37.2	37.8	37.7
	Quarter 2 - Trimestre 2	37.7	36.6	37.3	38.1	38.1	38.1	37.7	37.5	37.6	38.1	37.5
	Quarter 3 - Trimestre 3	38.2	37.3	37.7	38.3	38.3	38.4	37.7	38.3	38.0	38.4	38.2
	Quarter 4 - Trimestre 4	37.9	37.2	37.8	38.3	38.3	38.2	37.8	37.6	38.0	38.2	37.6
	Annual - Annuel	37.8	36.9	37.5	38.1	38.2	38.1	37.7	37.8	37.7	38.1	37.8
	2006											
	Quarter 1 - Trimestre 1	37.5	36.4	37.1	37.8	37.9	37.7	36.8	37.4	37.4	37.8	37.3
	Quarter 2 - Trimestre 2	37.7	37.1	37.5	38.1	38.0	38.2	37.7	37.3	37.7	38.1	37.4
	Quarter 3 - Trimestre 3	37.8	37.0	37.7	38.1	38.0	38.1	37.7	37.7	37.8	38.1	37.7
	Quarter 4 - Trimestre 4	38.3	37.3	38.1	38.5	38.5	38.5	37.9	38.4	38.2	38.5	38.3
	Annual - Annuel	37.8	37.0	37.6	38.1	38.1	38.1	37.6	37.7	37.7	38.1	37.7
	2007											
	Quarter 1 - Trimestre 1	38.4	37.9	38.3	38.8	38.7	38.6	37.6	38.1	38.5	38.6	38.0
	Quarter 2 - Trimestre 2	39.0	37.8	38.3	38.8	38.9	39.1	38.8	39.5	38.5	39.0	39.4
	Quarter 3 - Trimestre 3	38.0	37.0	37.5	38.1	38.4	38.1	37.9	38.2	37.7	38.2	38.2
	Quarter 4 - Trimestre 4	37.9	37.1	37.4	37.7	37.7	37.7	38.1	38.3	37.5	37.7	38.3
	Annual - Annuel	38.3	37.4	37.9	38.4	38.5	38.4	38.1	38.5	38.0	38.4	38.5
	2008											
	Quarter 1 - Trimestre 1	37.6	36.7	36.9	37.3	37.4	37.3	37.9	38.2	37.1	37.3	38.2
	Quarter 2 - Trimestre 2	37.5	36.7	37.0	37.3	37.5	37.2	37.4	38.1	37.1	37.4	38.0
	Quarter 3 - Trimestre 3	37.3	36.2	36.7	37.0	37.2	36.8	37.5	38.0	36.7	37.0	37.9
41	Wholesale Trade - Commerce de gros											
	2004											
	Quarter 1 - Trimestre 1	34.4	32.6	33.9	34.0	33.8	34.4	35.4	36.1	33.7	34.1	36.0
	Quarter 2 - Trimestre 2	34.2	32.5	33.6	34.2	33.7	34.3	34.8	35.9	33.6	34.0	35.6
	Quarter 3 - Trimestre 3	34.4	32.7	33.7	34.4	33.9	34.3	35.3	36.0	33.7	34.1	35.9
	Quarter 4 - Trimestre 4	34.6	33.1	34.0	34.6	33.8	34.7	34.5	36.4	34.0	34.3	35.9
	Annual - Annuel	34.4	32.8	33.8	34.3	33.8	34.4	35.0	36.1	33.8	34.1	35.8
	2005											
	Quarter 1 - Trimestre 1	33.2	32.0	32.5	32.9	32.8	33.6	33.3	34.6	32.5	33.2	34.3
	Quarter 2 - Trimestre 2	33.1	32.2	32.5	32.9	33.1	33.2	33.7	34.1	32.6	33.2	34.0
	Quarter 3 - Trimestre 3	32.8	31.5	32.3	32.7	32.8	33.3	33.3	33.7	32.3	33.1	33.6
	Quarter 4 - Trimestre 4	33.3	32.6	32.9	33.1	33.8	33.7	33.5	33.9	32.9	33.7	33.8
	Annual - Annuel	33.1	32.1	32.5	32.9	33.2	33.5	33.5	34.1	32.6	33.3	33.9
	2006											
	Quarter 1 - Trimestre 1	32.8	31.9	32.3	32.5	33.4	33.1	33.1	33.6	32.3	33.2	33.5
	Quarter 2 - Trimestre 2	32.3	31.5	32.1	31.9	32.7	32.8	32.5	32.7	31.9	32.7	32.7
	Quarter 3 - Trimestre 3	32.1	31.6	31.7	31.9	32.7	32.5	33.2	32.1	31.8	32.6	32.3
	Quarter 4 - Trimestre 4	31.2	31.6	31.3	31.1	32.0	31.1	32.5	30.6	31.3	31.5	31.0
	Annual - Annuel	32.1	31.6	31.8	31.9	32.7	32.4	32.8	32.2	31.8	32.5	32.3

Table 12

Quarterly and Annual Estimates of Average Weekly Hours by Enterprise Size of Employment, for Hourly Paid Employees, for Selected Industries, Canada, Provinces and Territories.

(Continued - suite)

Tableau 12

Estimations trimestrielles et annuelles des heures hebdomadaires moyennes par taille d'entreprise selon l'emploi, pour les salariés rémunérés à l'heure, pour une sélection d'industries, Canada, provinces et territoires.

NAICS 2007	Industry	Size - Taille										
		All Sizes - Toutes les tailles	0-4	5-19	20-49	50-99	100-299	300-499	500 +	0-49	50-299	300 +
SCIAN 2007	Industrie											
BRITISH COLUMBIA - COLOMBIE-BRITANNIQUE												
41	Wholesale Trade - Commerce de gros											
	2007											
	Quarter 1 - Trimestre 1	31.3	31.8	31.5	31.0	31.8	31.5	31.7	30.9	31.4	31.6	31.1
	Quarter 2 - Trimestre 2	32.0	31.9	31.9	31.7	32.0	32.0	32.1	32.2	31.9	32.0	32.2
	Quarter 3 - Trimestre 3	32.9	33.3	33.1	32.5	33.0	32.8	32.8	32.8	33.0	32.9	32.8
	Quarter 4 - Trimestre 4	32.1	32.6	32.2	31.8	32.0	32.2	32.5	32.1	32.2	32.1	32.1
	Annual - Annuel	32.1	32.4	32.2	31.8	32.2	32.1	32.2	32.0	32.1	32.2	32.1
	2008											
	Quarter 1 - Trimestre 1	31.9	31.9	31.7	31.6	31.6	32.2	32.3	32.1	31.7	31.9	32.1
	Quarter 2 - Trimestre 2	32.3	32.5	32.2	32.3	32.0	32.6	31.4	32.6	32.3	32.3	32.4
	Quarter 3 - Trimestre 3	32.4	32.0	31.9	32.2	32.0	32.6	31.8	33.0	32.0	32.3	32.9
44-45	Retail trade - Commerce de détail											
	2004											
	Quarter 1 - Trimestre 1	26.7	26.1	26.7	27.3	28.4	28.9	27.7	26.0	26.8	28.6	26.0
	Quarter 2 - Trimestre 2	27.6	26.4	27.0	28.1	29.9	29.7	29.0	27.2	27.2	29.8	27.2
	Quarter 3 - Trimestre 3	27.5	26.3	26.9	28.2	30.0	29.0	29.8	27.0	27.2	29.5	27.1
	Quarter 4 - Trimestre 4	27.2	26.6	27.0	28.1	29.9	28.5	29.1	26.5	27.3	29.2	26.6
	Annual - Annuel	27.2	26.4	26.9	27.9	29.6	29.0	29.0	26.7	27.1	29.3	26.7
	2005											
	Quarter 1 - Trimestre 1	26.7	25.9	26.4	27.4	29.3	27.6	27.3	26.2	26.6	28.5	26.2
	Quarter 2 - Trimestre 2	27.1	26.5	26.8	27.9	29.3	27.9	28.1	26.6	27.1	28.7	26.6
	Quarter 3 - Trimestre 3	27.3	26.9	27.2	28.1	29.4	28.3	28.4	26.6	27.4	28.9	26.6
	Quarter 4 - Trimestre 4	27.4	26.9	27.2	28.2	29.4	28.3	30.1	26.7	27.5	28.9	26.8
	Annual - Annuel	27.1	26.5	26.9	27.9	29.3	28.0	28.4	26.5	27.2	28.7	26.6
	2006											
	Quarter 1 - Trimestre 1	26.9	26.1	26.6	27.7	28.8	28.2	29.9	26.3	26.8	28.5	26.4
	Quarter 2 - Trimestre 2	27.4	26.7	27.0	27.9	29.2	28.4	29.4	26.9	27.2	28.9	27.0
	Quarter 3 - Trimestre 3	27.3	26.9	27.0	28.0	29.0	28.7	30.0	26.8	27.3	28.8	26.9
	Quarter 4 - Trimestre 4	27.2	27.5	27.3	27.9	28.8	28.4	29.1	26.6	27.5	28.6	26.7
	Annual - Annuel	27.2	26.8	27.0	27.9	29.0	28.4	29.6	26.7	27.2	28.7	26.8
	2007											
	Quarter 1 - Trimestre 1	26.1	26.2	26.1	27.1	27.9	27.3	28.1	25.3	26.4	27.6	25.4
	Quarter 2 - Trimestre 2	26.4	26.9	26.8	27.7	27.9	27.1	26.4	25.5	27.1	27.5	25.5
	Quarter 3 - Trimestre 3	26.4	27.2	27.5	28.0	28.2	26.8	24.1	25.4	27.6	27.5	25.3
	Quarter 4 - Trimestre 4	26.0	26.8	27.1	27.2	27.5	26.3	23.5	25.1	27.1	26.9	25.0
	Annual - Annuel	26.2	26.8	26.9	27.5	27.9	26.9	25.1	25.3	27.1	27.4	25.3
	2008											
	Quarter 1 - Trimestre 1	25.5	26.1	26.4	26.6	27.2	25.6	25.5	24.6	26.4	26.4	24.6
	Quarter 2 - Trimestre 2	26.3	27.1	27.2	27.3	27.3	27.0	25.3	25.5	27.2	27.1	25.5
	Quarter 3 - Trimestre 3	26.8	27.0	27.6	27.9	27.8	26.9	24.6	26.2	27.6	27.4	26.2
48-49	Transportation & warehousing - Transport et entreposage											
	2004											
	Quarter 1 - Trimestre 1	38.6	36.4	37.0	36.8	37.1	37.7	41.2	40.4	36.8	37.5	40.4
	Quarter 2 - Trimestre 2	37.5	36.4	36.8	36.1	36.5	36.7	38.2	38.8	36.5	36.6	38.7
	Quarter 3 - Trimestre 3	39.5	37.9	38.5	37.8	38.1	38.6	39.9	41.1	38.1	38.4	41.0
	Quarter 4 - Trimestre 4	38.8	38.6	38.6	37.9	37.9	38.1	38.4	39.5	38.4	38.0	39.4
	Annual - Annuel	38.6	37.4	37.8	37.2	37.5	37.8	39.3	39.9	37.5	37.7	39.9
	2005											
	Quarter 1 - Trimestre 1	37.8	37.7	37.8	37.3	37.7	37.5	36.6	38.1	37.6	37.6	38.0
	Quarter 2 - Trimestre 2	37.7	37.5	37.8	37.2	38.0	37.7	36.6	37.8	37.6	37.8	37.7
	Quarter 3 - Trimestre 3	38.5	38.4	39.3	38.3	39.1	38.8	36.9	38.2	38.8	38.9	38.0
	Quarter 4 - Trimestre 4	38.4	37.8	38.7	38.0	38.8	38.0	37.0	38.7	38.3	38.3	38.5
	Annual - Annuel	38.1	37.9	38.4	37.7	38.4	38.0	36.8	38.2	38.1	38.1	38.0
	2006											
	Quarter 1 - Trimestre 1	38.5	37.3	38.5	38.1	38.9	38.6	36.7	38.8	38.1	38.7	38.6
	Quarter 2 - Trimestre 2	38.8	38.1	39.2	38.6	39.6	38.5	37.1	39.1	38.7	38.9	38.9
	Quarter 3 - Trimestre 3	38.6	38.1	38.8	38.5	39.4	39.0	36.1	38.5	38.6	39.2	38.4
	Quarter 4 - Trimestre 4	37.6	36.7	37.4	37.4	38.1	38.4	36.5	37.6	37.2	38.3	37.5
	Annual - Annuel	38.4	37.5	38.5	38.2	39.0	38.6	36.6	38.5	38.2	38.8	38.3
	2007											
	Quarter 1 - Trimestre 1	36.6	35.5	36.2	36.2	38.1	37.1	35.7	36.8	36.0	37.5	36.7
	Quarter 2 - Trimestre 2	36.6	35.4	36.2	36.3	36.8	37.3	36.1	36.9	36.0	37.1	36.9
	Quarter 3 - Trimestre 3	36.4	36.7	36.9	36.7	37.0	37.6	35.9	35.4	36.8	37.3	35.5
	Quarter 4 - Trimestre 4	35.9	35.4	35.9	35.9	36.3	36.3	35.7	35.8	35.8	36.3	35.7
	Annual - Annuel	36.4	35.7	36.3	36.3	37.1	37.1	35.8	36.2	36.2	37.1	36.2
	2008											
	Quarter 1 - Trimestre 1	36.4	35.3	35.6	35.9	37.0	36.3	36.4	37.1	35.6	36.6	37.0
	Quarter 2 - Trimestre 2	36.7	35.1	35.3	35.4	36.3	36.6	37.1	37.9	35.3	36.5	37.9
	Quarter 3 - Trimestre 3	37.2	36.2	36.3	36.1	36.5	37.1	37.4	38.3	36.2	36.9	38.2

Table 12

Quarterly and Annual Estimates of Average Weekly Hours by Enterprise Size of Employment, for Hourly Paid Employees, for Selected Industries, Canada, Provinces and Territories.

(Continued - suite)

Tableau 12

Estimations trimestrielles et annuelles des heures hebdomadaires moyennes par taille d'entreprise selon l'emploi, pour les salariés rémunérés à l'heure, pour une sélection d'industries, Canada, provinces et territoires.

NAICS 2007	Industry	Size - Taille										
		All Sizes - Toutes les tailles	0-4	5-19	20-49	50-99	100-299	300-499	500 +	0-49	50-299	300 +
SCIAN 2007	Industrie											
BRITISH COLUMBIA - COLOMBIE-BRITANNIQUE												
51	Information & cultural industries - Industrie de l'information et industrie culturelle											
	2004											
	Quarter 1 - Trimestre 1	37.6	24.1	26.5	32.3	31.7	31.2	20.2	42.9	27.6	31.4	41.7
	Quarter 2 - Trimestre 2	38.1	25.3	27.6	34.0	32.3	33.0	23.0	43.4	28.9	32.8	42.2
	Quarter 3 - Trimestre 3	39.3	24.1	28.0	31.1	34.3	31.5	27.4	45.0	28.0	32.5	43.8
	Quarter 4 - Trimestre 4	42.9	24.9	28.7	34.4	34.9	34.0	34.5	49.3	29.5	34.3	48.0
	Annual - Annuel	39.5	24.6	27.6	32.9	33.4	32.4	27.5	45.2	28.5	32.7	44.0
	2005											
	Quarter 1 - Trimestre 1	43.5	27.7	30.7	35.3	38.3	34.0	31.8	49.3	31.4	35.4	47.9
	Quarter 2 - Trimestre 2	43.3	29.0	31.9	35.9	39.3	36.4	33.0	48.2	32.5	37.3	47.0
	Quarter 3 - Trimestre 3	38.8	29.8	32.5	33.9	37.1	38.1	33.5	42.2	32.3	37.8	41.4
	Quarter 4 - Trimestre 4	42.9	31.9	32.8	36.1	40.3	39.2	32.8	47.1	33.7	39.5	46.2
	Annual - Annuel	42.3	29.8	32.0	35.3	38.8	37.2	32.7	47.1	32.6	37.7	46.0
	2006											
	Quarter 1 - Trimestre 1	43.8	29.2	31.6	34.9	41.3	39.6	30.5	48.5	32.1	40.1	47.6
	Quarter 2 - Trimestre 2	43.5	30.5	34.1	35.5	41.1	40.2	33.1	47.4	33.7	40.4	46.6
	Quarter 3 - Trimestre 3	43.7	30.3	33.9	35.5	40.8	39.0	38.6	47.5	33.5	39.7	47.0
	Quarter 4 - Trimestre 4	44.1	30.8	33.4	34.5	40.4	39.3	37.5	48.4	33.1	39.8	47.7
	Annual - Annuel	43.8	30.2	33.3	35.1	40.9	39.5	35.3	47.9	33.1	40.0	47.2
	2007											
	Quarter 1 - Trimestre 1	47.0	30.9	36.3	36.4	40.5	45.0	42.5	51.4	35.0	43.3	50.7
	Quarter 2 - Trimestre 2	49.1	31.5	36.6	37.7	40.0	49.3	43.1	53.8	35.7	46.5	53.0
	Quarter 3 - Trimestre 3	49.3	31.5	37.2	37.2	38.6	47.3	43.4	54.5	35.8	44.6	53.6
	Quarter 4 - Trimestre 4	47.8	32.2	36.4	38.0	39.0	45.0	38.9	52.5	35.9	43.2	51.5
	Annual - Annuel	48.3	31.5	36.6	37.3	39.6	46.7	42.0	53.1	35.6	44.4	52.2
	2008											
	Quarter 1 - Trimestre 1	45.7	31.1	34.6	37.7	38.2	38.4	32.0	51.0	34.9	38.3	49.8
	Quarter 2 - Trimestre 2	44.0	30.8	33.9	35.9	33.5	36.9	24.8	49.1	33.7	35.9	47.8
	Quarter 3 - Trimestre 3	45.0	31.7	34.8	37.5	34.1	39.0	24.7	49.5	34.9	37.4	48.7
52	Finance & insurance - Finance et assurances											
	2004											
	Quarter 1 - Trimestre 1	27.9	27.5	29.2	29.3	28.7	30.2	31.1	27.2	28.7	29.7	27.4
	Quarter 2 - Trimestre 2	28.3	25.0	26.7	26.7	25.3	27.2	27.6	29.3	26.1	26.5	29.2
	Quarter 3 - Trimestre 3	26.6	25.1	26.6	27.1	25.5	27.6	27.7	26.5	26.2	26.8	26.6
	Quarter 4 - Trimestre 4	27.6	25.2	26.4	26.9	26.2	27.6	28.2	28.1	26.1	27.1	28.1
	Annual - Annuel	27.6	25.6	27.2	27.5	26.3	28.1	28.5	27.8	26.7	27.4	27.8
	2005											
	Quarter 1 - Trimestre 1	26.5	24.2	26.2	26.6	25.6	27.8	27.9	26.5	25.7	27.0	26.6
	Quarter 2 - Trimestre 2	25.7	24.8	26.8	26.6	25.1	26.8	28.3	25.3	26.1	26.1	25.5
	Quarter 3 - Trimestre 3	27.5	27.4	29.3	29.4	27.2	28.5	30.8	26.9	28.7	28.1	27.1
	Quarter 4 - Trimestre 4	30.1	28.2	30.0	30.0	29.1	28.9	30.7	30.4	29.4	28.9	30.5
	Annual - Annuel	27.4	26.1	28.1	28.2	26.7	28.0	29.3	27.2	27.5	27.6	27.4
	2006											
	Quarter 1 - Trimestre 1	29.4	28.6	31.3	30.4	29.9	30.0	30.5	29.0	30.1	29.9	29.2
	Quarter 2 - Trimestre 2	31.0	29.8	32.4	31.8	30.7	30.8	30.7	30.9	31.4	30.8	30.9
	Quarter 3 - Trimestre 3	31.6	29.0	31.5	31.4	30.3	30.7	32.8	32.0	30.6	30.5	32.1
	Quarter 4 - Trimestre 4	31.5	28.7	30.5	30.0	29.6	29.5	28.9	32.5	29.7	29.5	32.3
	Annual - Annuel	31.0	29.0	31.4	30.9	30.1	30.2	30.7	31.3	30.5	30.2	31.2
	2007											
	Quarter 1 - Trimestre 1	30.8	28.4	30.2	30.1	29.1	30.5	29.8	31.2	29.6	30.1	31.1
	Quarter 2 - Trimestre 2	33.3	28.2	30.0	30.2	29.7	31.5	31.8	34.5	29.4	30.8	34.4
	Quarter 3 - Trimestre 3	33.1	26.8	29.4	29.9	29.5	31.4	31.7	34.5	28.7	30.6	34.3
	Quarter 4 - Trimestre 4	32.6	27.4	30.0	30.7	30.3	32.7	32.7	33.4	29.4	31.7	33.3
	Annual - Annuel	32.4	27.7	29.9	30.3	29.7	31.5	31.6	33.4	29.3	30.8	33.3
	2008											
	Quarter 1 - Trimestre 1	33.9	27.9	30.2	31.2	31.8	31.2	33.7	35.2	29.7	31.4	35.1
	Quarter 2 - Trimestre 2	33.0	25.6	29.4	29.8	30.6	29.8	32.6	34.6	28.2	30.1	34.5
	Quarter 3 - Trimestre 3	32.6	26.4	29.6	29.8	29.4	29.5	30.2	34.2	28.7	29.5	33.9
53	Real estate & rental & leasing - Services immobiliers et services de location et de location à bail											
	2004											
	Quarter 1 - Trimestre 1	27.6	27.5	27.7	28.2	27.9	27.7	27.0	26.7	27.7	27.8	26.7
	Quarter 2 - Trimestre 2	27.0	27.4	26.9	27.6	27.7	27.7	27.6	25.2	27.3	27.7	25.6
	Quarter 3 - Trimestre 3	29.2	29.7	29.1	29.8	29.5	29.5	29.9	27.3	29.5	29.5	27.9
	Quarter 4 - Trimestre 4	29.3	30.1	29.4	30.0	29.3	29.4	31.1	26.7	29.8	29.4	27.5
	Annual - Annuel	28.3	28.7	28.3	28.9	28.6	28.7	29.2	26.5	28.6	28.7	27.0
	2005											
	Quarter 1 - Trimestre 1	27.8	28.5	28.2	28.5	28.1	28.1	28.6	25.3	28.3	28.1	25.8
	Quarter 2 - Trimestre 2	27.9	28.6	28.4	27.9	28.7	27.8	30.4	25.2	28.4	28.3	25.9
	Quarter 3 - Trimestre 3	28.8	29.1	29.0	28.9	29.4	29.3	30.5	26.9	29.0	29.3	27.5

Table 12

Quarterly and Annual Estimates of Average Weekly Hours by Enterprise Size of Employment, for Hourly Paid Employees, for Selected Industries, Canada, Provinces and Territories.

(Continued - suite)

Tableau 12

Estimations trimestrielles et annuelles des heures hebdomadaires moyennes par taille d'entreprise selon l'emploi, pour les salariés rémunérés à l'heure, pour une sélection d'industries, Canada, provinces et territoires.

NAICS 2007	Industry	Size - Taille										
		All Sizes - Toutes les tailles	0-4	5-19	20-49	50-99	100-299	300-499	500 +	0-49	50-299	300 +
SCIAN 2007	Industrie											
BRITISH COLUMBIA - COLOMBIE-BRITANNIQUE												
53	Real estate & rental & leasing - Services immobiliers et services de location et de location à bail											
	2005											
	Quarter 4 - Trimestre 4	28.6	28.9	28.7	28.7	29.4	29.5	29.8	26.2	28.8	29.5	26.9
	Annual - Annuel	28.3	28.8	28.6	28.5	28.9	28.7	29.8	25.9	28.7	28.8	26.6
	2006											
	Quarter 1 - Trimestre 1	26.9	27.1	27.1	27.3	28.0	27.7	27.5	24.7	27.2	27.8	25.1
	Quarter 2 - Trimestre 2	28.1	28.7	28.3	28.8	28.7	28.6	29.5	25.7	28.5	28.7	26.2
	Quarter 3 - Trimestre 3	28.9	29.6	29.0	29.3	29.1	29.6	30.2	26.4	29.3	29.3	27.1
	Quarter 4 - Trimestre 4	27.0	27.6	27.1	27.2	27.6	27.0	27.6	25.6	27.3	27.3	26.0
	Annual - Annuel	27.7	28.2	27.9	28.2	28.3	28.3	28.6	25.6	28.1	28.3	26.1
	2007											
	Quarter 1 - Trimestre 1	27.1	27.5	27.1	27.3	27.9	27.5	27.3	27.7	26.0
	Quarter 2 - Trimestre 2	29.0	29.3	29.0	29.4	29.1	29.5	29.2	29.3	28.3
	Quarter 3 - Trimestre 3	28.3	28.4	28.2	28.9	28.6	28.9	28.4	28.7	27.6
	Quarter 4 - Trimestre 4	27.8	27.8	27.8	28.0	28.5	28.2	27.8	28.3	27.3
	Annual - Annuel	28.1	28.2	28.0	28.4	28.5	28.6	28.2	28.5	27.3
	2008											
	Quarter 1 - Trimestre 1	27.5	27.3	27.6	27.6	28.0	27.8	27.5	27.9	27.3
	Quarter 2 - Trimestre 2	27.3	27.7	27.4	27.7	27.5	27.6	27.6	27.6	26.4
	Quarter 3 - Trimestre 3	27.5	27.7	27.3	28.1	27.7	27.9	27.6	27.8	26.9
54	Professional, scientific & technical services - Services professionnels, scientifiques et techniques											
	2004											
	Quarter 1 - Trimestre 1	32.8	31.8	32.3	33.3	32.9	34.2	35.9	33.4	32.3	33.6	33.8
	Quarter 2 - Trimestre 2	31.5	30.5	30.9	31.8	32.1	32.9	33.8	32.1	30.9	32.5	32.4
	Quarter 3 - Trimestre 3	32.3	30.8	31.8	32.8	33.3	34.1	34.7	32.8	31.7	33.8	33.2
	Quarter 4 - Trimestre 4	33.2	31.1	33.0	34.3	34.6	35.9	35.4	33.0	32.6	35.3	33.4
	Annual - Annuel	32.5	31.1	32.0	33.1	33.3	34.3	34.9	32.8	31.9	33.8	33.2
	2005											
	Quarter 1 - Trimestre 1	30.9	29.1	30.7	32.3	30.9	32.7	34.2	31.2	30.4	31.9	31.8
	Quarter 2 - Trimestre 2	30.7	29.8	30.5	31.4	31.0	32.4	33.5	30.1	30.4	31.8	30.6
	Quarter 3 - Trimestre 3	32.8	31.4	32.6	33.6	34.6	34.8	35.3	31.8	32.4	34.7	32.2
	Quarter 4 - Trimestre 4	33.9	32.8	33.7	34.9	35.3	36.3	34.7	32.6	33.6	35.9	32.8
	Annual - Annuel	32.1	30.8	31.9	33.1	33.0	34.1	34.4	31.4	31.7	33.6	31.9
	2006											
	Quarter 1 - Trimestre 1	33.4	32.0	33.1	34.2	35.1	35.5	33.8	33.2	32.9	35.3	33.2
	Quarter 2 - Trimestre 2	34.8	33.0	34.0	35.5	36.3	37.7	33.0	35.3	34.0	37.1	35.0
	Quarter 3 - Trimestre 3	35.2	33.5	34.7	36.4	36.6	38.1	32.5	34.6	34.6	37.4	34.5
	Quarter 4 - Trimestre 4	34.1	33.4	33.4	34.6	35.8	36.3	33.9	32.6	33.7	36.1	32.7
	Annual - Annuel	34.4	33.0	33.8	35.2	36.0	36.9	33.3	33.9	33.8	36.5	33.9
	2007											
	Quarter 1 - Trimestre 1	32.7	31.5	31.6	33.4	34.7	35.4	32.0	32.2	32.0	35.1	32.1
	Quarter 2 - Trimestre 2	33.0	31.7	31.8	33.4	35.1	35.3	35.3	32.9	32.1	35.2	33.1
	Quarter 3 - Trimestre 3	32.6	31.2	31.6	33.4	34.4	35.1	35.3	32.0	31.9	34.8	32.4
	Quarter 4 - Trimestre 4	32.2	30.9	31.4	33.4	34.0	34.9	34.0	31.4	31.7	34.5	31.6
	Annual - Annuel	32.6	31.3	31.6	33.4	34.5	35.2	34.2	32.1	31.9	34.9	32.3
	2008											
	Quarter 1 - Trimestre 1	32.3	31.6	32.1	33.5	35.1	36.1	33.7	29.7	32.2	35.7	30.2
	Quarter 2 - Trimestre 2	32.4	31.6	31.7	33.1	34.7	35.7	34.9	31.0	31.9	35.3	31.5
	Quarter 3 - Trimestre 3	33.2	32.9	32.6	34.0	35.2	35.2	35.2	31.5	33.0	35.2	32.0
55	Management of companies & enterprises - Gestion de sociétés et d'entreprises											
	2004											
	Quarter 1 - Trimestre 1	34.6	35.1	34.5	33.9	34.4	34.2	34.6	34.3	35.1
	Quarter 2 - Trimestre 2	32.7	33.5	32.6	32.3	32.6	32.0	32.8	32.2	33.0
	Quarter 3 - Trimestre 3	30.1	30.7	30.2	29.3	29.4	29.8	30.1	29.7	30.6
	Quarter 4 - Trimestre 4	31.1	33.2	31.4	29.4	30.0	29.6	31.5	29.7	31.8
	Annual - Annuel	32.0	33.0	32.0	31.0	31.5	31.2	32.1	31.3	32.6
	2005											
	Quarter 1 - Trimestre 1	28.4	29.6	28.4	27.3	26.8	27.2	28.6	27.1	29.7
	Quarter 2 - Trimestre 2	30.6	32.3	31.3	28.3	28.3	29.3	30.9	28.9	32.4
	Quarter 3 - Trimestre 3	31.1	31.6	30.9	29.1	29.4	30.5	30.7	30.0	32.8
	Quarter 4 - Trimestre 4	31.0	31.2	30.2	29.1	30.0	31.0	30.4	30.4	31.8
	Annual - Annuel	30.4	31.2	30.3	28.4	28.6	29.2	30.2	28.9	31.9
	2006											
	Quarter 1 - Trimestre 1	32.6	32.5	32.2	31.9	32.3
	Quarter 2 - Trimestre 2	33.7	33.9	33.4	33.3	33.6
	Quarter 3 - Trimestre 3	30.2	30.6	29.7	29.3	30.0
	Quarter 4 - Trimestre 4	29.7	30.6	29.6	29.1	29.9
	Annual - Annuel	31.7	31.8	31.2	30.8	31.4

Table 12

Quarterly and Annual Estimates of Average Weekly Hours by Enterprise Size of Employment, for Hourly Paid Employees, for Selected Industries, Canada, Provinces and Territories.

(Continued - suite)

Tableau 12

Estimations trimestrielles et annuelles des heures hebdomadaires moyennes par taille d'entreprise selon l'emploi, pour les salariés rémunérés à l'heure, pour une sélection d'industries, Canada, provinces et territoires.

NAICS 2007	Industry	Size - Taille										
		All Sizes - Toutes les tailles	0-4	5-19	20-49	50-99	100-299	300-499	500 +	0-49	50-299	300 +
SCIAN 2007	Industrie											
BRITISH COLUMBIA - COLOMBIE-BRITANNIQUE												
55	Management of companies & enterprises - Gestion de sociétés et d'entreprises											
	2007											
	Quarter 1 - Trimestre 1	30.3	31.2	30.2	30.0	30.6
	Quarter 2 - Trimestre 2	30.2	31.0	30.2	29.7	30.4
	Quarter 3 - Trimestre 3	30.9	31.8	30.9	30.9	31.2
	Quarter 4 - Trimestre 4	31.5	32.9	31.5	31.4	32.1
	Annual - Annuel	30.7	31.7	30.7	30.5	31.1
	2008											
	Quarter 1 - Trimestre 1	31.1	32.5	31.6	31.7	31.2	30.0	32.0	31.7	30.0
	Quarter 2 - Trimestre 2	32.7	34.1	32.7	32.7	32.4	31.2	33.2	33.0	31.4
	Quarter 3 - Trimestre 3	31.6	32.9	31.1	30.8	31.1	31.0	31.7	31.7	31.0
56	Admin. & support, waste managemt. & remediation services - Services admin., soutien, gestion des déchets, assainissem.											
	2004											
	Quarter 1 - Trimestre 1	31.2	30.4	30.3	30.5	31.4	32.4	33.4	31.6	30.4	32.0	31.8
	Quarter 2 - Trimestre 2	31.5	30.9	30.7	31.1	31.1	32.4	33.4	31.8	30.9	31.8	32.0
	Quarter 3 - Trimestre 3	31.3	30.8	30.9	30.9	31.1	31.6	33.3	31.6	30.9	31.4	31.8
	Quarter 4 - Trimestre 4	31.3	31.6	31.6	31.0	31.1	31.0	33.0	31.2	31.4	31.0	31.3
	Annual - Annuel	31.3	30.9	30.9	30.9	31.2	31.9	33.3	31.5	30.9	31.6	31.7
	2005											
	Quarter 1 - Trimestre 1	30.1	30.4	30.2	30.1	29.8	30.2	32.9	29.8	30.2	30.0	30.1
	Quarter 2 - Trimestre 2	30.2	30.0	29.9	30.0	30.1	30.7	32.6	30.0	29.9	30.4	30.3
	Quarter 3 - Trimestre 3	31.8	31.6	31.5	31.5	31.3	32.1	33.9	31.8	31.5	31.8	32.1
	Quarter 4 - Trimestre 4	32.0	32.0	31.9	31.9	31.9	31.8	33.9	31.8	31.9	31.8	32.1
	Annual - Annuel	31.1	31.0	30.9	30.9	30.8	31.3	33.3	30.9	31.0	31.1	31.2
	2006											
	Quarter 1 - Trimestre 1	30.9	30.7	30.8	30.6	30.5	30.7	31.8	31.1	30.8	30.6	31.2
	Quarter 2 - Trimestre 2	32.0	31.6	31.6	31.5	32.0	32.0	33.3	32.3	31.6	32.0	32.5
	Quarter 3 - Trimestre 3	32.0	31.7	31.9	31.4	31.4	32.2	33.5	32.5	31.7	31.8	32.6
	Quarter 4 - Trimestre 4	30.8	31.4	31.4	30.6	30.0	30.8	31.8	30.3	31.1	30.5	30.5
	Annual - Annuel	31.4	31.4	31.5	31.1	31.0	31.5	32.5	31.6	31.3	31.3	31.7
	2007											
	Quarter 1 - Trimestre 1	30.3	29.6	29.6	29.7	30.9	31.0	31.4	30.5	29.6	31.0	30.6
	Quarter 2 - Trimestre 2	31.3	31.4	31.2	31.2	31.0	31.5	31.4	31.4	31.2	31.3	31.4
	Quarter 3 - Trimestre 3	30.6	30.3	30.5	30.4	30.4	30.6	31.2	30.8	30.4	30.5	30.9
	Quarter 4 - Trimestre 4	29.7	29.2	29.1	29.3	29.6	29.7	30.8	30.2	29.2	29.6	30.2
	Annual - Annuel	30.4	30.1	30.1	30.1	30.5	30.6	31.2	30.7	30.1	30.6	30.7
	2008											
	Quarter 1 - Trimestre 1	28.4	27.6	27.5	27.6	27.8	28.7	30.1	29.0	27.5	28.4	29.1
	Quarter 2 - Trimestre 2	29.8	29.2	28.8	29.1	29.6	29.8	30.4	30.6	29.0	29.7	30.6
	Quarter 3 - Trimestre 3	29.7	28.8	28.6	29.2	29.5	29.8	28.3	30.7	28.8	29.7	30.5
62	Health care & social assistance - Soins de santé et assistance sociale											
	2004											
	Quarter 1 - Trimestre 1	29.7	29.8	28.8	28.7	28.7	28.7	28.2	30.4	29.1	28.7	30.3
	Quarter 2 - Trimestre 2	29.2	29.0	27.2	27.8	27.9	28.1	27.4	30.4	27.9	28.0	30.1
	Quarter 3 - Trimestre 3	29.2	29.7	27.9	28.2	27.9	28.0	27.5	30.1	28.5	27.9	29.9
	Quarter 4 - Trimestre 4	29.5	29.7	28.5	29.2	28.6	28.3	28.4	30.2	29.0	28.4	30.0
	Annual - Annuel	29.4	29.5	28.1	28.5	28.3	28.3	27.8	30.3	28.7	28.3	30.1
	2005											
	Quarter 1 - Trimestre 1	29.2	28.6	27.3	28.0	27.8	27.5	28.0	30.3	27.9	27.6	30.2
	Quarter 2 - Trimestre 2	29.0	27.9	26.2	26.9	26.7	26.4	27.2	30.7	26.9	26.5	30.5
	Quarter 3 - Trimestre 3	29.5	28.7	27.0	28.3	28.0	27.9	28.2	30.7	27.9	27.9	30.6
	Quarter 4 - Trimestre 4	29.3	28.8	27.3	28.2	27.7	27.3	27.3	30.6	28.0	27.4	30.4
	Annual - Annuel	29.2	28.5	26.9	27.9	27.6	27.3	27.7	30.6	27.7	27.4	30.4
	2006											
	Quarter 1 - Trimestre 1	29.3	28.5	27.2	27.7	27.1	27.3	26.8	30.9	27.7	27.2	30.6
	Quarter 2 - Trimestre 2	29.4	28.5	27.3	28.0	27.6	27.2	26.3	30.8	27.8	27.3	30.5
	Quarter 3 - Trimestre 3	28.9	27.5	26.8	27.3	26.8	26.4	25.9	30.4	27.2	26.5	30.2
	Quarter 4 - Trimestre 4	28.5	27.6	26.1	26.9	26.7	26.4	26.1	29.8	26.8	26.5	29.6
	Annual - Annuel	29.0	28.0	26.9	27.5	27.0	26.8	26.3	30.5	27.4	26.9	30.2
	2007											
	Quarter 1 - Trimestre 1	28.9	28.1	26.3	26.8	26.7	26.7	25.9	30.5	27.0	26.7	30.2
	Quarter 2 - Trimestre 2	28.3	26.5	25.4	26.2	26.4	26.4	25.6	30.1	25.9	26.4	29.8
	Quarter 3 - Trimestre 3	28.5	28.5	26.5	26.9	27.2	27.3	26.4	29.7	27.2	27.3	29.5
	Quarter 4 - Trimestre 4	28.0	27.9	26.2	26.9	26.9	27.2	26.1	29.1	26.8	27.1	28.9
	Annual - Annuel	28.4	27.7	26.1	26.7	26.8	26.9	26.0	29.8	26.7	26.9	29.6
	2008											
	Quarter 1 - Trimestre 1	27.6	27.6	25.0	25.6	25.7	26.4	25.3	29.1	25.9	26.1	28.8
	Quarter 2 - Trimestre 2	28.5	28.6	26.0	26.2	26.3	26.6	25.4	30.2	26.8	26.5	29.8

Table 12

Quarterly and Annual Estimates of Average Weekly Hours by Enterprise Size of Employment, for Hourly Paid Employees, for Selected Industries, Canada, Provinces and Territories.

(Continued - suite)

Tableau 12

Estimations trimestrielles et annuelles des heures hebdomadaires moyennes par taille d'entreprise selon l'emploi, pour les salariés rémunérés à l'heure, pour une sélection d'industries, Canada, provinces et territoires.

NAICS 2007	Industry	Size - Taille										
		All Sizes - Toutes les tailles	0-4	5-19	20-49	50-99	100-299	300-499	500 +	0-49	50-299	300 +
SCIAN 2007	Industrie											
BRITISH COLUMBIA - COLOMBIE-BRITANNIQUE												
62	Health care & social assistance - Soins de santé et assistance sociale											
	2008											
	Quarter 3 - Trimestre 3	29.0	28.5	25.8	26.2	26.5	26.9	25.9	31.0	26.7	26.8	30.7
71	Arts, entertainment & recreation - Arts, spectacles et loisirs											
	2004											
	Quarter 1 - Trimestre 1	20.8	22.5	19.8	19.7	20.4	21.4	19.4	21.4	20.3	21.0	21.0
	Quarter 2 - Trimestre 2	21.6	23.0	20.4	20.6	21.4	21.8	23.0	22.6	20.9	21.6	22.6
	Quarter 3 - Trimestre 3	23.7	24.8	22.6	22.8	23.2	23.5	24.6	24.9	23.1	23.4	24.8
	Quarter 4 - Trimestre 4	22.7	24.8	21.7	21.8	22.6	22.9	24.7	23.0	22.3	22.8	23.3
	Annual - Annuel	22.2	23.8	21.2	21.3	22.1	22.4	22.4	22.9	21.7	22.3	22.8
	2005											
	Quarter 1 - Trimestre 1	23.2	25.1	22.3	22.8	22.6	23.7	23.1	23.3	23.3
	Quarter 2 - Trimestre 2	22.6	24.5	20.9	21.5	22.7	23.1	21.8	22.9	23.4
	Quarter 3 - Trimestre 3	24.1	25.3	23.2	23.4	23.7	24.7	23.6	24.2	24.7
	Quarter 4 - Trimestre 4	20.0	22.3	18.4	18.9	20.6	20.4	19.3	20.5	20.4
	Annual - Annuel	22.6	24.3	21.2	21.8	22.6	23.2	22.0	22.9	23.0
	2006											
	Quarter 1 - Trimestre 1	18.3	20.4	17.2	17.4	19.1	20.0	17.9	19.6	18.0
	Quarter 2 - Trimestre 2	21.1	21.9	19.8	20.0	22.1	22.3	20.3	22.3	21.0
	Quarter 3 - Trimestre 3	22.5	23.9	21.7	21.4	22.8	23.0	22.0	22.9	22.8
	Quarter 4 - Trimestre 4	20.9	23.0	19.4	18.8	19.5	21.6	20.0	20.7	22.2
	Annual - Annuel	20.8	22.4	19.6	19.6	21.2	21.9	20.1	21.6	20.8
	2007											
	Quarter 1 - Trimestre 1	19.7	21.6	18.3	18.3	19.5	20.2	21.8	20.0	18.9	19.9	20.2
	Quarter 2 - Trimestre 2	22.0	23.4	20.2	20.8	21.8	21.6	25.0	23.2	21.0	21.7	23.6
	Quarter 3 - Trimestre 3	23.7	24.8	21.8	22.2	22.6	23.0	27.6	26.4	22.5	22.8	26.6
	Quarter 4 - Trimestre 4	22.3	23.6	20.4	20.6	21.2	22.0	24.2	24.1	21.2	21.6	24.1
	Annual - Annuel	22.0	23.4	20.2	20.6	21.5	21.8	24.4	23.1	21.0	21.7	23.3
	2008											
	Quarter 1 - Trimestre 1	21.5	22.6	19.8	20.4	21.1	21.8	20.6	21.5	22.2
	Quarter 2 - Trimestre 2	23.9	25.0	22.2	22.6	24.4	24.1	22.8	24.2	25.1
	Quarter 3 - Trimestre 3	25.6	26.3	24.3	24.2	25.7	26.0	24.6	25.9	27.0
72	Accommodation & food services - Hébergement et services de restauration											
	2004											
	Quarter 1 - Trimestre 1	23.5	23.6	22.6	23.3	23.4	24.5	27.0	24.2	23.0	23.9	24.6
	Quarter 2 - Trimestre 2	23.9	23.9	22.9	23.5	23.7	25.3	28.9	24.7	23.3	24.3	25.3
	Quarter 3 - Trimestre 3	25.2	24.9	24.2	24.7	25.2	26.8	29.1	25.7	24.5	25.8	26.2
	Quarter 4 - Trimestre 4	23.5	23.9	22.5	23.1	23.4	24.5	26.5	24.0	22.9	23.9	24.4
	Annual - Annuel	24.0	24.1	23.1	23.7	23.9	25.3	27.9	24.7	23.4	24.5	25.1
	2005											
	Quarter 1 - Trimestre 1	23.3	23.3	22.2	22.8	23.0	24.8	27.1	24.1	22.6	23.7	24.6
	Quarter 2 - Trimestre 2	23.5	23.4	22.4	22.9	23.2	25.6	26.9	24.1	22.7	24.2	24.5
	Quarter 3 - Trimestre 3	24.4	24.3	23.3	23.8	24.4	25.7	28.6	25.0	23.6	24.9	25.6
	Quarter 4 - Trimestre 4	22.9	22.9	22.0	22.4	22.7	23.9	26.5	23.5	22.3	23.2	24.0
	Annual - Annuel	23.5	23.5	22.5	23.0	23.4	25.0	27.3	24.2	22.8	24.0	24.7
	2006											
	Quarter 1 - Trimestre 1	23.4	23.7	22.6	22.9	23.3	24.5	26.4	24.0	22.8	23.8	24.4
	Quarter 2 - Trimestre 2	23.9	24.9	22.6	23.2	23.8	25.0	27.1	25.0	23.0	24.3	25.2
	Quarter 3 - Trimestre 3	24.8	26.1	24.0	24.2	24.7	25.8	28.5	25.5	24.3	25.2	25.9
	Quarter 4 - Trimestre 4	24.8	27.1	24.1	24.2	24.6	25.1	27.6	25.4	24.4	24.8	25.7
	Annual - Annuel	24.2	25.4	23.3	23.6	24.1	25.1	27.3	25.0	23.6	24.6	25.3
	2007											
	Quarter 1 - Trimestre 1	23.8	25.0	22.7	23.2	23.4	24.8	27.5	24.7	23.1	24.0	25.0
	Quarter 2 - Trimestre 2	23.9	24.9	22.9	23.4	23.6	24.7	26.8	24.8	23.3	24.1	25.1
	Quarter 3 - Trimestre 3	23.5	24.1	22.5	22.9	23.2	24.7	26.7	24.5	22.8	23.8	24.8
	Quarter 4 - Trimestre 4	23.2	24.3	22.2	22.6	22.7	24.1	25.5	24.2	22.6	23.3	24.4
	Annual - Annuel	23.6	24.5	22.6	23.0	23.2	24.6	26.6	24.5	22.9	23.8	24.8
	2008											
	Quarter 1 - Trimestre 1	23.1	24.0	22.1	22.7	22.6	24.1	26.1	23.9	22.5	23.3	24.2
	Quarter 2 - Trimestre 2	23.4	24.1	22.5	22.8	23.1	24.4	26.3	23.7	22.8	23.7	24.1
	Quarter 3 - Trimestre 3	24.9	25.7	23.9	24.3	24.7	26.5	28.6	25.2	24.2	25.5	25.6
81	Other services (except public administration) - Autres services, sauf les administrations publiques											
	2004											
	Quarter 1 - Trimestre 1	30.3	32.5	31.6	28.3	27.5	27.7	25.0	30.5	31.2	27.6	29.2
	Quarter 2 - Trimestre 2	29.4	30.9	30.7	28.1	26.6	27.2	24.1	30.0	30.3	27.0	28.2
	Quarter 3 - Trimestre 3	31.4	32.3	32.5	30.3	29.0	28.9	27.1	32.7	32.0	29.0	31.3

Table 12

Quarterly and Annual Estimates of Average Weekly Hours by Enterprise Size of Employment, for Hourly Paid Employees, for Selected Industries, Canada, Provinces and Territories.

(Continued - suite)

Tableau 12

Estimations trimestrielles et annuelles des heures hebdomadaires moyennes par taille d'entreprise selon l'emploi, pour les salariés rémunérés à l'heure, pour une sélection d'industries, Canada, provinces et territoires.

NAICS 2007	Industry	Size - Taille										
		All Sizes - Toutes les tailles	0-4	5-19	20-49	50-99	100-299	300-499	500 +	0-49	50-299	300 +
SCIAN 2007	Industrie											
BRITISH COLUMBIA - COLOMBIE-BRITANNIQUE												
81	Other services (except public administration) - Autres services, sauf les administration publiques											
	2004											
	Quarter 4 - Trimestre 4	31.3	32.0	32.1	30.5	28.3	28.5	26.6	33.4	31.8	28.4	31.8
	Annual - Annuel	30.6	31.9	31.7	29.2	27.8	28.0	25.6	31.7	31.4	28.0	30.1
	2005											
	Quarter 1 - Trimestre 1	29.5	30.8	30.8	28.1	25.5	25.6	23.0	32.0	30.4	25.6	30.2
	Quarter 2 - Trimestre 2	29.4	31.3	30.7	27.8	25.4	25.7	22.3	31.9	30.4	25.6	29.6
	Quarter 3 - Trimestre 3	31.7	32.0	32.3	30.8	29.3	30.4	26.1	34.5	32.0	29.9	32.5
	Quarter 4 - Trimestre 4	30.3	31.5	31.7	29.3	27.7	27.7	23.5	31.6	31.2	27.7	29.7
	Annual - Annuel	30.3	31.4	31.5	29.1	27.1	27.5	23.8	32.5	31.0	27.4	30.5
	2006											
	Quarter 1 - Trimestre 1	29.6	31.1	30.8	28.8	27.2	26.5	22.9	30.7	30.6	26.8	28.9
	Quarter 2 - Trimestre 2	29.0	30.7	30.5	28.5	26.0	26.1	20.9	29.8	30.2	26.0	27.5
	Quarter 3 - Trimestre 3	30.9	31.6	31.9	30.3	28.1	28.4	23.9	32.8	31.5	28.3	31.0
	Quarter 4 - Trimestre 4	30.2	30.8	30.5	29.0	27.4	26.8	24.2	33.6	30.3	27.1	32.1
	Annual - Annuel	30.0	31.1	31.0	29.1	27.2	26.9	22.9	32.0	30.7	27.0	30.1
	2007											
	Quarter 1 - Trimestre 1	29.2	29.7	29.7	28.0	26.3	25.4	23.3	32.8	29.3	25.8	31.1
	Quarter 2 - Trimestre 2	30.2	31.3	30.6	29.1	27.3	26.8	24.2	33.2	30.5	27.1	31.6
	Quarter 3 - Trimestre 3	30.9	31.2	31.0	29.9	29.0	28.0	26.3	34.0	30.8	28.5	32.7
	Quarter 4 - Trimestre 4	30.5	31.0	30.9	29.5	28.7	27.3	25.9	33.2	30.6	27.8	32.0
	Annual - Annuel	30.2	30.8	30.5	29.1	27.8	26.9	24.8	33.3	30.3	27.3	31.8
	2008											
	Quarter 1 - Trimestre 1	31.1	31.2	31.6	31.0	31.9	30.1	29.3	30.6	31.3	30.9	30.2
	Quarter 2 - Trimestre 2	31.5	31.1	32.0	32.1	33.1	30.7	30.9	29.7	31.8	31.7	30.1
	Quarter 3 - Trimestre 3	31.7	31.8	32.3	31.7	32.2	31.2	29.5	30.0	32.0	31.6	29.9
11-91N Industrial aggregate (excluding unclassified) - Ensemble des industries sauf les entreprises non classifiées												
	2004											
	Quarter 1 - Trimestre 1	30.9	30.8	29.8	30.0	30.5	31.7	32.4	31.5	30.1	31.2	31.6
	Quarter 2 - Trimestre 2	30.9	30.5	29.6	30.0	30.5	31.8	32.5	31.8	30.0	31.2	31.9
	Quarter 3 - Trimestre 3	31.5	31.1	30.4	30.8	31.2	32.5	33.1	32.0	30.7	31.9	32.1
	Quarter 4 - Trimestre 4	31.2	31.3	30.2	30.5	31.1	31.9	32.8	31.6	30.5	31.5	31.8
	Annual - Annuel	31.1	31.0	30.0	30.3	30.9	32.0	32.7	31.7	30.3	31.5	31.8
	2005											
	Quarter 1 - Trimestre 1	30.6	30.3	29.5	29.9	30.7	31.5	31.9	31.1	29.8	31.1	31.2
	Quarter 2 - Trimestre 2	30.7	30.5	29.6	29.9	30.4	31.6	32.1	31.3	29.9	31.0	31.3
	Quarter 3 - Trimestre 3	31.4	31.5	30.6	30.8	31.2	32.7	32.9	31.4	30.8	32.0	31.6
	Quarter 4 - Trimestre 4	31.0	31.1	30.2	30.4	30.8	31.9	31.8	31.4	30.4	31.4	31.4
	Annual - Annuel	30.9	30.9	30.0	30.3	30.8	31.9	32.2	31.3	30.3	31.4	31.4
	2006											
	Quarter 1 - Trimestre 1	30.8	30.7	29.8	30.1	30.6	31.7	31.2	31.3	30.1	31.2	31.2
	Quarter 2 - Trimestre 2	31.1	31.5	30.2	30.3	30.9	31.9	31.6	31.6	30.5	31.4	31.6
	Quarter 3 - Trimestre 3	31.5	31.7	30.7	30.8	31.2	32.2	32.8	31.8	30.9	31.7	31.9
	Quarter 4 - Trimestre 4	31.0	31.3	30.2	30.4	30.7	31.7	31.9	31.3	30.5	31.2	31.3
	Annual - Annuel	31.1	31.3	30.2	30.4	30.9	31.9	31.9	31.5	30.5	31.4	31.5
	2007											
	Quarter 1 - Trimestre 1	30.4	30.4	29.3	29.7	30.2	31.4	31.4	30.9	29.7	30.8	31.0
	Quarter 2 - Trimestre 2	30.8	30.9	29.7	30.0	30.2	31.6	31.9	31.4	30.1	30.9	31.5
	Quarter 3 - Trimestre 3	30.9	31.1	30.1	30.2	30.4	31.8	31.9	31.2	30.3	31.2	31.3
	Quarter 4 - Trimestre 4	30.4	30.9	29.8	29.8	30.0	31.1	30.8	30.6	30.0	30.6	30.6
	Annual - Annuel	30.6	30.8	29.7	30.0	30.2	31.5	31.5	31.0	30.0	30.9	31.1
	2008											
	Quarter 1 - Trimestre 1	30.0	30.4	29.2	29.3	29.7	30.5	31.2	30.3	29.5	30.1	30.4
	Quarter 2 - Trimestre 2	30.4	30.9	29.7	29.8	30.0	31.0	30.9	30.9	30.0	30.5	30.9
	Quarter 3 - Trimestre 3	31.0	31.4	30.3	30.4	30.6	31.6	31.2	31.4	30.6	31.1	31.4
YUKON												
44-45 Retail trade - Commerce de détail												
	2004											
	Quarter 1 - Trimestre 1	27.5	27.7	28.9	27.9	28.4	25.9	26.2
	Quarter 2 - Trimestre 2	27.0	28.0	28.9	29.6	28.9	25.1	24.2
	Quarter 3 - Trimestre 3	27.5	27.3	29.2	27.9	28.5	24.7	27.6
	Quarter 4 - Trimestre 4	26.0	26.9	28.1	28.4	28.0	22.0	25.3
	Annual - Annuel	27.0	27.5	28.8	28.3	28.4	24.3	25.8
	2005											
	Quarter 1 - Trimestre 1	25.9	27.2	26.8	28.3	27.3	21.6	26.1
	Quarter 2 - Trimestre 2	26.4	25.9	28.3	26.5	27.4	22.2	26.5
	Quarter 3 - Trimestre 3	27.1	27.2	29.2	28.7	28.7	23.5	26.3
	Quarter 4 - Trimestre 4	26.6	26.8	29.0	27.3	28.1	22.6	25.6

Table 12

Quarterly and Annual Estimates of Average Weekly Hours by Enterprise Size of Employment, for Hourly Paid Employees, for Selected Industries, Canada, Provinces and Territories.

(Continued - suite)

Tableau 12

Estimations trimestrielles et annuelles des heures hebdomadaires moyennes par taille d'entreprise selon l'emploi, pour les salariés rémunérés à l'heure, pour une sélection d'industries, Canada, provinces et territoires.

NAICS 2007	Industry	Size - Taille										
		All Sizes - Toutes les tailles	0-4	5-19	20-49	50-99	100-299	300-499	500 +	0-49	50-299	300 +
SCIAN 2007	Industrie											
YUKON												
44-45 Retail trade - Commerce de détail												
	2005											
	Annual - Annuel	26.5	26.8	28.4	27.6	27.9	22.5	26.1
	2006											
	Quarter 1 - Trimestre 1	26.7	28.0	27.9	27.0	27.6	21.8	25.9
	Quarter 2 - Trimestre 2	27.0	27.4	28.5	26.7	27.7	21.7	27.4
	Quarter 3 - Trimestre 3	27.2	27.8	29.3	26.9	28.3	22.3	26.5
	Quarter 4 - Trimestre 4	27.0	27.4	29.2	27.7	28.6	23.1	25.7
	Annual - Annuel	27.0	27.7	28.8	27.0	28.0	22.2	26.2
	2007											
	Quarter 1 - Trimestre 1	25.6	..	27.6	26.9
	Quarter 2 - Trimestre 2	25.7	..	28.1	28.3
	Quarter 3 - Trimestre 3	26.0	..	28.8	29.5
	Quarter 4 - Trimestre 4	25.3	..	27.4	30.0
	Annual - Annuel	25.6	..	28.0	28.7
	2008											
	Quarter 1 - Trimestre 1	24.7	26.0	27.5	28.9	27.5	18.4	24.1
	Quarter 2 - Trimestre 2	25.7	26.9	28.1	29.5	28.2	19.4	25.2
	Quarter 3 - Trimestre 3	25.8	27.3	28.4	29.6	28.4	20.4	25.3
72	Accommodation & food services - Hébergement et services de restauration											
	2004											
	Quarter 1 - Trimestre 1	25.2	25.5	24.9	24.4	24.7
	Quarter 2 - Trimestre 2	25.9	26.9	25.7	25.8	25.9
	Quarter 3 - Trimestre 3	27.6	28.3	27.4	27.7	27.6
	Quarter 4 - Trimestre 4	25.7	29.4	25.3	25.1	25.6
	Annual - Annuel	26.3	27.6	26.0	26.0	26.1
	2005											
	Quarter 1 - Trimestre 1	25.6	26.5	24.7	25.7	25.4
	Quarter 2 - Trimestre 2	25.9	26.6	25.5	25.1	25.4
	Quarter 3 - Trimestre 3	26.5	27.5	27.1	26.1	26.7
	Quarter 4 - Trimestre 4	25.2	27.0	25.4	24.6	25.2
	Annual - Annuel	25.9	26.9	25.8	25.4	25.7
	2006											
	Quarter 1 - Trimestre 1	24.5	24.8	24.2	24.3	24.3
	Quarter 2 - Trimestre 2	24.9	28.9	24.7	23.9	24.7
	Quarter 3 - Trimestre 3	25.4	26.6	25.8	25.6	25.8
	Quarter 4 - Trimestre 4	24.6	27.1	24.4	24.0	24.5
	Annual - Annuel	24.9	27.0	24.8	24.6	24.9
	2007											
	Quarter 1 - Trimestre 1	24.3	..	23.4	24.3
	Quarter 2 - Trimestre 2	24.4	..	23.9	24.0
	Quarter 3 - Trimestre 3	24.5	..	24.6	24.9
	Quarter 4 - Trimestre 4	23.9	..	24.1	23.4
	Annual - Annuel	24.3	..	24.1	24.2
	2008											
	Quarter 1 - Trimestre 1	23.3	25.9	22.4	23.6	23.3
	Quarter 2 - Trimestre 2	23.0	25.6	23.0	23.2	23.3
	Quarter 3 - Trimestre 3	25.4	28.0	26.4	25.2	26.0
11-91N	Industrial aggregate (excluding unclassified) - Ensemble des industries sauf les entreprises non classifiées											
	2004											
	Quarter 1 - Trimestre 1	32.2	31.1	31.3	32.1	41.4	38.9	31.5	40.3	25.8
	Quarter 2 - Trimestre 2	32.1	31.1	30.8	33.7	37.0	38.5	31.9	37.7	26.8
	Quarter 3 - Trimestre 3	33.3	31.6	31.8	33.4	37.9	43.2	32.4	40.3	28.8
	Quarter 4 - Trimestre 4	32.6	31.8	30.9	33.3	33.5	42.7	31.9	39.5	25.7
	Annual - Annuel	32.6	31.4	31.2	33.2	37.6	41.2	31.9	39.4	27.0
	2005											
	Quarter 1 - Trimestre 1	32.1	30.5	29.8	32.9	36.6	42.6	31.0	40.0	25.6
	Quarter 2 - Trimestre 2	31.9	30.9	30.5	31.8	35.5	41.4	31.1	38.8	26.3
	Quarter 3 - Trimestre 3	33.0	32.1	32.3	34.0	35.3	41.0	32.8	38.1	28.6
	Quarter 4 - Trimestre 4	32.2	31.2	31.9	33.1	35.5	38.2	32.2	37.2	27.3
	Annual - Annuel	32.3	31.2	31.2	32.9	35.7	40.7	31.8	38.5	27.1
	2006											
	Quarter 1 - Trimestre 1	31.9	30.8	30.9	32.7	37.5	39.7	23.5	25.8	31.5	38.9	25.4
	Quarter 2 - Trimestre 2	32.1	31.3	31.2	32.3	32.8	39.7	41.2	26.1	31.6	37.1	28.1
	Quarter 3 - Trimestre 3	32.1	31.3	31.6	32.7	34.6	42.1	40.4	25.7	31.9	38.2	28.5
	Quarter 4 - Trimestre 4	31.5	30.4	30.8	33.0	36.2	35.1	42.4	25.0	31.5	35.6	28.1
	Annual - Annuel	31.9	30.9	31.2	32.6	35.2	39.0	37.6	25.6	31.7	37.4	27.6
	2007											
	Quarter 1 - Trimestre 1	30.7	29.6	29.3	31.6	35.6	36.8	39.4	24.7	30.1	36.3	27.3

Table 12

Quarterly and Annual Estimates of Average Weekly Hours by Enterprise Size of Employment, for Hourly Paid Employees, for Selected Industries, Canada, Provinces and Territories.

(Continued - suite)

Tableau 12

Estimations trimestrielles et annuelles des heures hebdomadaires moyennes par taille d'entreprise selon l'emploi, pour les salariés rémunérés à l'heure, pour une sélection d'industries, Canada, provinces et territoires.

NAICS 2007	Industry	Size - Taille										
		All Sizes - Toutes les tailles	0-4	5-19	20-49	50-99	100-299	300-499	500 +	0-49	50-299	300 +
YUKON												
11-91N Industrial aggregate (excluding unclassified) - Ensemble des industries sauf les entreprises non classifiées												
2007												
	Quarter 2 - Trimestre 2	30.6	29.9	30.1	31.4	34.0	34.9	40.2	24.8	30.6	34.5	27.9
	Quarter 3 - Trimestre 3	31.2	30.7	30.6	32.2	34.1	37.7	41.7	25.0	31.1	36.0	27.8
	Quarter 4 - Trimestre 4	30.6	30.0	30.2	32.9	35.1	34.7	37.4	24.0	31.0	34.9	27.1
	Annual - Annuel	30.8	30.1	30.1	32.0	34.6	36.1	39.6	24.6	30.7	35.4	27.5
2008												
	Quarter 1 - Trimestre 1	30.3	29.4	29.0	32.4	35.4	36.8	37.8	23.5	30.2	36.2	27.0
	Quarter 2 - Trimestre 2	30.8	30.1	30.1	32.2	33.4	39.7	34.7	24.3	30.8	37.1	26.8
	Quarter 3 - Trimestre 3	31.8	31.1	31.2	33.5	31.2	42.1	37.6	24.7	32.0	37.7	27.6
NORTHWEST TERRITORIES - TERRITOIRES DU NORD-OUEST												
11-91N Industrial aggregate (excluding unclassified) - Ensemble des industries sauf les entreprises non classifiées												
2004												
	Quarter 1 - Trimestre 1	34.0	32.2	32.3	34.2	32.9	36.7	32.9	35.3	34.4
	Quarter 2 - Trimestre 2	33.5	32.1	32.3	33.9	31.6	37.6	32.9	35.4	32.7
	Quarter 3 - Trimestre 3	34.6	33.0	33.4	34.4	34.7	38.4	33.7	36.8	33.8
	Quarter 4 - Trimestre 4	33.7	32.9	33.2	34.5	30.8	37.1	33.6	34.7	33.0
	Annual - Annuel	33.9	32.5	32.8	34.2	32.7	37.5	33.3	35.6	33.4
2005												
	Quarter 1 - Trimestre 1	33.4	32.1	32.5	33.8	30.7	36.8	32.9	34.0	33.5
	Quarter 2 - Trimestre 2	33.5	32.9	32.6	33.1	31.7	36.4	32.8	34.5	33.5
	Quarter 3 - Trimestre 3	34.4	33.2	34.1	34.1	33.2	37.0	34.0	35.6	33.8
	Quarter 4 - Trimestre 4	34.3	33.5	33.5	34.3	32.3	36.5	33.8	35.1	34.2
	Annual - Annuel	33.9	33.0	33.2	33.8	32.0	36.7	33.4	34.9	33.7
2006												
	Quarter 1 - Trimestre 1	34.0	32.7	33.2	34.0	33.1	35.7	33.4	34.8	34.2
	Quarter 2 - Trimestre 2	34.5	33.0	33.3	34.8	34.1	36.7	33.8	35.8	34.3
	Quarter 3 - Trimestre 3	34.7	32.3	33.5	35.4	34.9	38.0	34.1	36.7	34.1
	Quarter 4 - Trimestre 4	34.1	31.6	33.3	34.0	32.7	37.0	33.3	35.3	34.2
	Annual - Annuel	34.3	32.4	33.3	34.6	33.8	36.8	33.7	35.7	34.2
2007												
	Quarter 1 - Trimestre 1	33.7	30.4	32.3	33.7	33.9	35.3	32.6	34.7	34.4
	Quarter 2 - Trimestre 2	33.8	31.8	32.6	33.3	35.2	35.0	32.8	35.1	34.0
	Quarter 3 - Trimestre 3	34.3	32.3	33.0	34.8	35.1	36.8	33.6	36.0	34.0
	Quarter 4 - Trimestre 4	33.5	31.7	32.3	33.5	35.3	34.8	32.7	35.0	33.5
	Annual - Annuel	33.8	31.6	32.5	33.9	34.9	35.5	32.9	35.2	33.9
2008												
	Quarter 1 - Trimestre 1	33.4	30.4	32.6	33.1	34.4	35.4	36.8	32.6	32.5	35.0	33.4
	Quarter 2 - Trimestre 2	34.0	31.5	32.5	34.2	35.7	36.0	38.1	32.7	33.0	35.9	34.1
	Quarter 3 - Trimestre 3	35.2	32.2	33.0	35.7	35.7	36.6	39.5	34.6	34.0	36.3	35.8
NUNAVUT - NUNAVUT												
11-91N Industrial aggregate (excluding unclassified) - Ensemble des industries sauf les entreprises non classifiées												
2004												
	Quarter 1 - Trimestre 1	36.4	35.0	30.8	34.0	39.5	42.2	32.7	40.6	39.4
	Quarter 2 - Trimestre 2	35.6	33.7	31.0	35.0	40.1	38.4	33.2	39.4	33.2
	Quarter 3 - Trimestre 3	38.0	33.9	33.3	37.1	41.9	36.8	35.2	39.9	40.4
	Quarter 4 - Trimestre 4	35.9	33.8	32.9	35.2	39.5	37.6	34.1	38.9	34.4
	Annual - Annuel	36.5	34.1	32.0	35.3	40.3	38.6	33.8	39.7	36.8
2005												
	Quarter 1 - Trimestre 1	36.3	34.0	31.9	33.7	41.2	42.6	32.9	41.6	33.5
	Quarter 2 - Trimestre 2	36.2	34.1	31.4	34.8	40.8	42.8	33.4	41.4	33.9
	Quarter 3 - Trimestre 3	37.9	33.7	33.0	37.0	41.0	45.8	35.1	42.5	35.0
	Quarter 4 - Trimestre 4	36.6	34.2	32.6	34.8	39.7	43.6	33.9	40.8	35.9
	Annual - Annuel	36.8	34.0	32.3	35.1	40.7	43.8	33.9	41.6	34.6
2006												
	Quarter 1 - Trimestre 1	36.1	32.7	31.6	33.9	40.5	41.2	32.9	40.7	35.3
	Quarter 2 - Trimestre 2	36.6	33.9	32.3	34.2	41.4	42.3	33.4	41.7	35.8
	Quarter 3 - Trimestre 3	37.9	32.8	32.8	36.1	41.4	43.1	34.5	42.2	36.0
	Quarter 4 - Trimestre 4	36.2	31.7	32.1	33.5	40.2	40.7	32.9	40.4	36.0
	Annual - Annuel	36.7	32.8	32.2	34.4	40.8	41.9	33.4	41.2	35.8
2007												
	Quarter 1 - Trimestre 1	35.5	31.1	30.7	32.5	40.4	40.3	31.7	40.4	34.7
	Quarter 2 - Trimestre 2	35.8	32.3	31.0	33.1	40.8	39.7	32.2	40.3	35.7
	Quarter 3 - Trimestre 3	37.5	32.3	32.0	35.3	42.6	42.5	33.8	42.5	35.7
	Quarter 4 - Trimestre 4	35.6	32.7	31.1	34.8	40.3	37.7	33.1	39.3	35.1
	Annual - Annuel	36.1	32.1	31.2	34.0	41.1	40.2	32.7	40.7	35.3

Table 12

Quarterly and Annual Estimates of Average Weekly Hours by Enterprise Size of Employment, for Hourly Paid Employees, for Selected Industries, Canada, Provinces and Territories.

(Continued - suite)

Tableau 12

Estimations trimestrielles et annuelles des heures hebdomadaires moyennes par taille d'entreprise selon l'emploi, pour les salariés rémunérés à l'heure, pour une sélection d'industries, Canada, provinces et territoires.

NAICS 2007	Industry	Size - Taille										
		All Sizes - Toutes les tailles	0-4	5-19	20-49	50-99	100-299	300-499	500 +	0-49	50-299	300 +
SCIAN 2007	Industrie											
NUNAVUT - NUNAVUT												
11-91N Industrial aggregate (excluding unclassified) - Ensemble des industries sauf les entreprises non classifiées												
2008												
	Quarter 1 - Trimestre 1	35.2	31.0	30.3	33.7	41.6	39.4	35.4	33.5	32.1	40.5	33.7
	Quarter 2 - Trimestre 2	35.8	30.7	31.2	35.1	39.9	41.2	35.5	34.0	33.2	40.3	34.2
	Quarter 3 - Trimestre 3	36.6	32.0	32.4	35.7	39.5	40.0	37.2	34.9	34.2	39.7	35.6

Employment, Earnings and Hours, 2008
Statistics Canada - Cat. No. 72-002-X

Emploi, gains et durée du travail, 2008
Statistique Canada - n° 72-002-X au cat.

Annex

Annexe

1 Questionnaire (English) of the Business Payrolls Survey page 458.

1 Questionnaire (français) de l'Enquête sur la rémunération auprès des entreprises, page 460.

2 Administrative Survey Response Rates for Employment, page 462.

2 Taux de réponse sur l'emploi de l'enquête administrative, page 462.

Annex 1

Annexe 1

**Questionnaire of the
Business Payrolls Survey**

**Questionnaire de l'enquête sur la
rémunération auprès des entreprises**

	Page
English / Anglais	458
French / Français	460

C. SALARIED EMPLOYEES (EXCLUDING WORKING OWNERS)

7. Number of salaried employees receiving pay for work performed or paid absence for the last pay period of the month.												
8. Last pay period in the month.	From		To		From		To		From		To	
	D	M	D	M	D	M	D	M	D	M	D	M
Start and end dates												
9a. Regular gross pay payable for the last pay period of the month, including overtime pay for the same period.	\$				\$				\$			
9b. Overtime pay payable for the last pay period of the month included in item 9a	\$				\$				\$			
10. Average number of working hours in a week.												
11. Special payments PAID at anytime during the month to salaried employees (e.g., accumulated leave, bonuses, retroactive payments, termination pay, commissions, etc.) This includes all special payments subject to appear in Box 14 of the T4 slips.	Type of Payment	Period Covered						Amount Paid				
		From			To							
		D	M	Y	D	M	Y	\$.00				
		D	M	Y	D	M	Y	\$.00				
	D	M	Y	D	M	Y	\$.00					

D. WORKING OWNERS OF INCORPORATED BUSINESSES

12. Number of working owners receiving pay for the last pay period of the month.												
13. Last pay period in the month.	From		To		From		To		From		To	
	D	M	D	M	D	M	D	M	D	M	D	M
Start and end dates												
14. Regular gross pay payable for the last pay period of the month.	\$				\$				\$			
15. Special payments or draws PAID at anytime during the month to working owners (e.g., accumulated leave, bonuses, retroactive payments, termination pay, commissions, etc.) This includes all special payments subject to appear in Box 14 of the T4 slips.	Type of Payment	Period Covered						Amount Paid				
		From			To							
		D	M	Y	D	M	Y	\$.00				
		D	M	Y	D	M	Y	\$.00				
	D	M	Y	D	M	Y	\$.00					

E. OTHER EMPLOYEES (Employees paid exclusively by commission or piece work or another form of payment not already reported.)

16. Number of other employees receiving pay for work performed or paid absence for the last pay period of the month.												
17. Last pay period in the month.	From		To		From		To		From		To	
	D	M	D	M	D	M	D	M	D	M	D	M
Start and end dates												
18. Regular gross pay payable for the last pay period of the month, including overtime pay for the same period.	\$				\$				\$			
19. Special payments PAID at anytime during the month to other employees (e.g., accumulated leave, bonuses, retroactive payments, termination pay, commissions, etc.) This includes all special payments subject to appear in Box 14 of the T4 slips.	Type of Payment	Period Covered						Amount Paid				
		From			To							
		D	M	Y	D	M	Y	\$.00				
		D	M	Y	D	M	Y	\$.00				
	D	M	Y	D	M	Y	\$.00					

Si vous désirez recevoir un formulaire français, prière de nous appeler à l'un des numéros suivants:
If you need help in completing this form, please call us at one of the following numbers:

LOCAL	TOLL FREE	FAX	TOLL FREE FAX
--------------	------------------	------------	----------------------

Completed by:

Name	Title	Tel. No.	Date
------	-------	----------	------



Division de la statistique du travail
**Enquête sur la rémunération
auprès des entreprises**
Votre registre des données déclarées

Confidentiel une fois rempli.

Renseignements recueillis en vertu de la *Loi sur la statistique*.
Lois révisées du Canada, 1985, chapitre S19.



**DECLAREZ POUR:
RETOURNEZ AVANT :**

// 12 / 1 / / / -



<<

>>

Cette enquête mesure les tendances mensuelles de l'ensemble des salariés inscrits sur la liste de paye, des heures rémunérées, et des gains. Votre participation est essentielle à l'obtention de résultats qui reflèteront correctement votre industrie, votre région et la taille des entreprises. En vertu de la Loi sur la statistique, vous êtes tenu, comme pour la plupart des enquêtes entreprises, de répondre à cette enquête.

Statistique Canada a conclu des ententes de partage de données en vertu de l'article 11 de la Loi sur la statistique avec les agences statistiques des provinces suivantes: la Colombie-Britannique, l'Ontario, le Québec et le Nouveau-Brunswick et aux termes de l'article 12 avec le Bureau de la statistique des Territoires du Nord-Ouest et le Bureau de la statistique du Nunavut. En vertu de l'article 12 de la Loi sur la statistique, les répondants des Territoires du Nord Ouest et du Nunavut peuvent refuser de partager leurs données avec leur bureau de la statistique respectif en communiquant par écrit au statisticien en chef et en retournant une lettre d'objection avec le questionnaire rempli.

Strictelement pour des besoins statistiques, Statistique Canada fera un appariement de vos réponses à cette enquête avec vos fichiers mensuels des versements du registre de paye reçus de l'Agence du revenu du Canada. La combinaison de ces informations permet la publication du nombre total d'employés rémunérés, de la rémunération et des heures à des niveaux industriels et géographiques détaillés.

A. TOUS LES SALARIÉS											
1a. Rémunération brute mensuelle Il s'agit du montant total de la rémunération VERSÉE aux salariés au cours du mois de référence avant les retenues. Ceci inclut tout montant susceptible d'apparaître dans la case 14 du feuillet T-4. (salaires réguliers, rémunération des heures supplémentaires ainsi que les paiements spéciaux).											
1b. La date de début et la date de fin de la rémunération brute mensuelle. (déclarée à la question 1a) (La première journée de la première période régulière de paye et la dernière journée de la dernière période régulière de paye versée pendant le mois de référence.)											
				Du						Au	
				J M						J M	
1c. Nombre total de salariés dans la dernière période de paye versée pendant le mois référence. (Les salariés recevant une rémunération pour un travail effectué ou pour un congé payé au cours de la dernière période de paye du mois.) Ce nombre doit inclure les employés travaillant à temps partiel.											
1d. Nombre de salariés à temps partiel (ceux qui travaillent moins de 30 heures par semaine). Ce nombre doit être inclus dans 1c.											

**Pour les sections B, C, D et E, inscrivez vos renseignements dans la première colonne.
Utilisez les colonnes additionnelles si vous avez plus d'un registre de paye pour une catégorie de salariés.**

B. SALARIÉS RÉMUNÉRÉS À L'HEURE

<<

>>

2. Nombre de salariés rémunérés à l'heure recevant une rémunération pour un travail effectué ou pour un congé payé au cours de la dernière période de paye du mois.													
3. Dernière période de paye du mois.													
		Du		Au		Du		Au		Du		Au	
		J M		J M		J M		J M		J M		J M	
Dates du premier et dernier jour													
4a. Rémunération régulière brute payable pour la dernière période de paye du mois, y compris la rémunération des heures supplémentaires pour la même période.													
		\$.00		\$.00		\$.00		\$.00		\$.00		\$.00	
4b. Rémunération régulière pour les heures supplémentaires comprises en 4a.													
		\$.00		\$.00		\$.00		\$.00		\$.00		\$.00	
5a. Nombre total d'heures payables pour la dernière période de paye du mois, y compris les heures supplémentaires pour la même période.													
		.0		.0		.0		.0		.0		.0	
5b. Nombre d'heures supplémentaires travaillées dans la dernière période de paye du mois comprises en 5a.													
		.0		.0		.0		.0		.0		.0	
6. Paiements spéciaux VERSÉS à un moment quelconque au cours du mois aux salariés rémunérés à l'heure (p.ex., les rémunérations de vacances cumulatives, les gratifications, les paiements rétroactifs, les indemnités de cessation d'emploi, les commissions, etc.) Ceci inclus tous les paiements spéciaux susceptibles d'apparaître dans la case 14 du feuillet T-4.													
Genre de paiement		Période visée						Montant payé					
		Du			Au								
		J	M	A	J	M	A	\$.00					
								\$.00					
		J	M	A	J	M	A	\$.00					
								\$.00					
		J	M	A	J	M	A	\$.00					
								\$.00					

<<

>>



C. EMPLOYÉS À SALAIRE FIXE (EXCLUANT LES PROPRIÉTAIRES ACTIFS)

7. Nombre d'employés (à salaire fixe) recevant une rémunération pour un travail effectué ou pour un congé payé au cours de la dernière période de paye du mois.												
8. Dernière période de paye du mois	Du		Au		Du		Au		Du		Au	
	J	M	J	M	J	M	J	M	J	M	J	M
Dates du premier et dernier jour												
9a. Rémunération régulière brute payable pour la dernière période de paye du mois, y compris la rémunération des heures supplémentaires pour la même période.	\$.00		\$.00		\$.00	
9b. Rémunération payable pour les heures supplémentaires pour la dernière période de paye du mois comprise en 9a.	\$.00		\$.00		\$.00	
10. Nombre moyen d'heures de travail dans une semaine.												

11. Paiements spéciaux VERSÉS à un moment quelconque au cours du mois aux employés (à salaire fixe) (p.ex., les rémunérations de vacances cumulatives, les gratifications, les paiements rétroactifs, les indemnités de cessation d'emploi, les commissions, etc.) Ceci inclus tous les paiements spéciaux susceptibles d'apparaître dans la case 14 du feuillet T-4.	Genre de paiement	Période visée						Montant payé
		Du			Au			
		J	M	A	J	M	A	
								\$.00
	J	M	A	J	M	A	\$.00	
							\$.00	
	J	M	A	J	M	A	\$.00	
							\$.00	

D. PROPRIÉTAIRES ACTIFS D'ENTREPRISES CONSTITUÉES EN SOCIÉTÉ

12. Nombre de propriétaires actifs recevant une rémunération pour la dernière période de paye du mois												
13. Dernière période de paye du mois	Du		Au		Du		Au		Du		Au	
	J	M	J	M	J	M	J	M	J	M	J	M
Dates du premier et dernier jour												
14. Rémunération régulière brute payable pour la dernière période de paye du mois	\$.00		\$.00		\$.00	

15. Paiements spéciaux ou prélèvements VERSÉS à un moment quelconque au cours du mois aux propriétaires actifs (p.ex., les rémunérations de vacances cumulatives, les gratifications, les paiements rétroactifs, les indemnités de cessation d'emploi, les commissions, etc.) Ceci inclus tous les paiements spéciaux susceptibles d'apparaître dans la case 14 du feuillet T-4.	Genre de paiement	Période visée						Montant payé
		Du			Au			
		J	M	A	J	M	A	
								\$.00
	J	M	A	J	M	A	\$.00	
							\$.00	
	J	M	A	J	M	A	\$.00	
							\$.00	

E. AUTRES SALARIÉS (Salariés payés exclusivement sous forme de commissions, de salaires à la pièce ou d'une autre forme similaire de rémunération n'ayant pas déjà été déclarés)

16. Nombre d'autres salariés recevant une rémunération pour un travail effectué ou pour un congé payé au cours de la dernière période de paye du mois.												
17. Dernière période de paye du mois.	Du		Au		Du		Au		Du		Au	
	J	M	J	M	J	M	J	M	J	M	J	M
Dates du premier et dernier jour												
18. Rémunération régulière brute payable pour la dernière période de paye du mois, y compris la rémunération des heures supplémentaires pour la même période.	\$.00		\$.00		\$.00	

19. Paiements spéciaux VERSÉS à un moment quelconque au cours du mois aux autres salariés (p.ex., les rémunérations de vacances cumulatives, les gratifications, les paiements rétroactifs, les indemnités de cessation d'emploi, les commissions, etc.) Ceci inclus tous les paiements spéciaux susceptibles d'apparaître dans la case 14 du feuillet T-4.	Genre de paiement	Période visée						Montant payé
		Du			Au			
		J	M	A	J	M	A	
								\$.00
	J	M	A	J	M	A	\$.00	
							\$.00	
	J	M	A	J	M	A	\$.00	
							\$.00	

**If you wish to receive an English form, please call us at one of the following numbers:
Si vous avez besoin d'aide pour compléter ce formulaire, prière de nous appeler à l'un des numéros suivants:**

LOCAL SANS FRAIS TÉLÉCOPIEUR TÉLÉCOPIEUR SANS FRAIS

Rempli par:

Nom	Titre	No. Tél.	Date
-----	-------	----------	------

Administrative Survey Response Rates for Employment

Taux de réponse sur l'emploi de l'enquête administrative

Province	PD7A Administrative Survey / Enquête Administrative		TM Administrative Survey TM Enquête Administrative		Total response rate / Taux de réponse total	
	Nov. (r) 2008 Nov. (r)	Dec. (p) 2008 Déc. (p)	Nov. (r) 2008 Nov. (r)	Dec. (p) 2008 Déc. (p)	Nov. (r) 2008 Nov. (r)	Dec. (p) 2008 Déc. (p)
Canada	82.0	87.8	91.1	90.2	89.1	90.0
Newfoundland and Labrador / Terre-Neuve et Labrador	84.3	88.8	77.1	76.0	80.9	81.4
Prince Edward Island / Îles-du-Prince-Édouard	72.2	79.5	88.3	87.8	84.9	86.9
Nova Scotia / Nouvelle-Écosse	87.8	92.0	93.9	92.7	92.6	93.1
New Brunswick / Nouveau-Brunswick	79.1	83.7	80.3	80.7	81.8	83.3
Quebec / Québec	78.0	89.4	93.7	89.8	88.3	90.0
Ontario	85.4	88.9	90.6	91.0	89.9	90.9
Manitoba	81.1	87.2	92.7	93.5	90.2	92.2
Saskatchewan	81.9	85.5	91.2	89.4	88.8	88.8
Alberta	81.6	83.9	90.6	89.3	88.7	88.3
British Columbia / Colombie-Britannique	83.2	86.2	91.7	90.5	89.3	89.5
Yukon	82.2	89.5	90.8	56.3	91.1	74.8
Northwest Territories \ Territoires-du Nord-Ouest	78.3	79.1	93.4	92.8	92.1	91.8
Nunavut	71.9	83.1	87.3	88.5	86.4	89.5

Administrative data: data derived from the monthly payroll deduction forms (PD7 forms) from Revenue Canada. There are two types of payroll deduction (PD) accounts.

- **PD7A** refers to monthly remitters (small businesses reporting once a month).
- **TM** refers to accelerated remitters (medium and large businesses reporting more than once a month).

Données administratives: données provenant des formulaires de retenue sur la paye (formulaires PD7) de Revenu Canada. Il existe deux genres de comptes de retenues sur la paye (RP).

- **PD7A** se rapporte aux remises mensuelles (petites entreprises effectuant une remise par mois).
- **TM** se rapporte aux remises accélérées (moyennes et grandes entreprises effectuant plus d'une remise par mois).