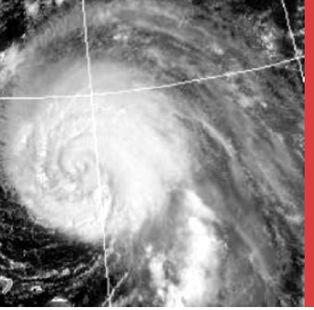

Lors de temps violent imminent, les experts en sécurité publique conviennent que pour sauver des vies, chaque seconde compte. Le récepteur Radiométéo vous **ALERTERA** par un signal sonore lorsqu'un avertissement de temps violent est en vigueur.

POURQUOI LE SERVICE RADIOMÉTÉO EST-IL IMPORTANT POUR VOUS?

Avoir un récepteur Radiométéo à la maison, est tout aussi important que d'avoir un détecteur de fumée. Son dispositif d'alerte peut être configuré pour émettre une alarme sonore, clignoter ou se mettre en mode de diffusion lors d'un avertissement de temps violent. Cet avertissement vous donnera le temps de prendre les précautions nécessaires avant que les conditions ne se concrétisent. On peut se procurer un récepteur Radiométéo chez différents détaillants. Pour consulter la liste complète des distributeurs, veuillez visiter notre site à l'adresse suivante : www.ec.gc.ca/radiometeo.

ET MAINTENANT AVEC LA TECHNOLOGIE MSSC

Les nouveaux récepteurs Radiométéo sont équipés la technologie de Message de secteur spécifique codé (MSSC). Cela signifie que vous pouvez configurer votre récepteur pour qu'il ne reçoive que les avertissements météorologiques touchant la région où vous vous trouvez ou encore une autre de votre choix. Cette technologie utilise un flux de données numériques qui transmet des renseignements sur le type de phénomène attendu, le moment, la durée et le lieu où il se manifestera.

Conformément aux normes fédérales de traitement de l'information (FIPS), le Service météorologique du Canada a établi un code spécifique de six chiffres pour identifier chaque région de prévision et d'avertissement météo au pays, soit le Code de localisation canadien (CLC). Les codes du CLC sont des éléments clés de la technologie MSSC pour déterminer à quels lieux s'appliquent les alertes. Les codes alphanumériques qui identifient la nature de la menace sont appelés codes de message d'événement MSSC. Ils sont normalisés à la fois au Canada et aux États-Unis. Vous pouvez donc emporter votre récepteur Radiométéo avec vous aux États-Unis où il fonctionnera aussi bien qu'au Canada.

Grâce à la technologie MSSC, le réseau Radiométéo d'Environnement Canada est conçu pour émettre d'autres sortes d'avertissements. Il sera intégré à un éventuel service canadien d'alerte publique en collaboration avec d'autres organismes de sécurité.

Pour ceux qui possèdent des récepteurs qui ne sont pas équipés de la technologie MSSC, un signal d'alerte sonore est utilisé pour informer les auditeurs qu'un avertissement est en vigueur ou pour activer la diffusion des informations sur le récepteur.

POUR DE PLUS AMPLES INFORMATIONS

Toutes les informations sur le réseau Radiométéo d'Environnement Canada sont disponibles à www.ec.gc.ca/radiometeo. On y retrouve notamment : toute modification de réseau, les cartes de couverture des transmissions, des renseignements sur les transmetteurs, les codes MSSC, les codes CLC, des renseignements sur les avertissements publics, des conseils relatifs au temps violent, une liste des détaillants de récepteurs Radiométéo, des conseils pour une obtenir bonne réception et une « Foire aux questions ». Pour toute question, si vous ne disposez pas d'un accès à l'Internet, vous pouvez communiquer avec Environnement Canada au 1-877-789-7733.

En56-228/2010F-PDF
978-1-100-93707-6

Also available in English

Imprimé sur papier recyclé

Radiométéo

Environnement Canada Environment Canada

www.ec.gc.ca

DES AVERTISSEMENTS MÉTÉO au bon moment. DES RENSEIGNEMENTS MÉTÉO en tout temps…

LE RÉSEAU RADIOMÉTÉO D'ENVIRONNEMENT CANADA

Notre réseau comprend 185 transmetteurs qui couvrent le Canada d'un océan à l'autre pour fournir une information météo continue en français et en anglais.

Nous diffusons des avertissements précis en temps opportun, des prévisions et des bulletins sur les conditions actuelles, directement des centres de prévision des intempéries d'Environnement Canada.

Le réseau Radiométéo :

- transmet de l'information météo sur l'un des sept canaux de la bande radio VHF;
- permet l'accès instantané aux détails météorologiques dont vous avez besoin;
- est compatible avec des stations radio semblables aux États-Unis;
- est un service gratuit.

QUI DEVRAIT POSSÉDER UN RÉCEPTEUR RADIOMÉTÉO?

Plaisanciers
Golfeurs
Pêcheurs
Skieurs

Campeurs
Randonneurs
Agriculteurs
Tout le monde

Pourquoi?

Avoir un récepteur Radiométéo avec soi est tout aussi important que d'avoir un détecteur de fumée chez soi parce que :

- les nouveaux récepteurs peuvent se mettre en marche automatiquement quand un avertissement est lancé;
- ils peuvent être programmés pour recevoir les messages dans la région où l'on se trouve;
- ils ont la capacité de signaler toutes sortes de danger.

Canada

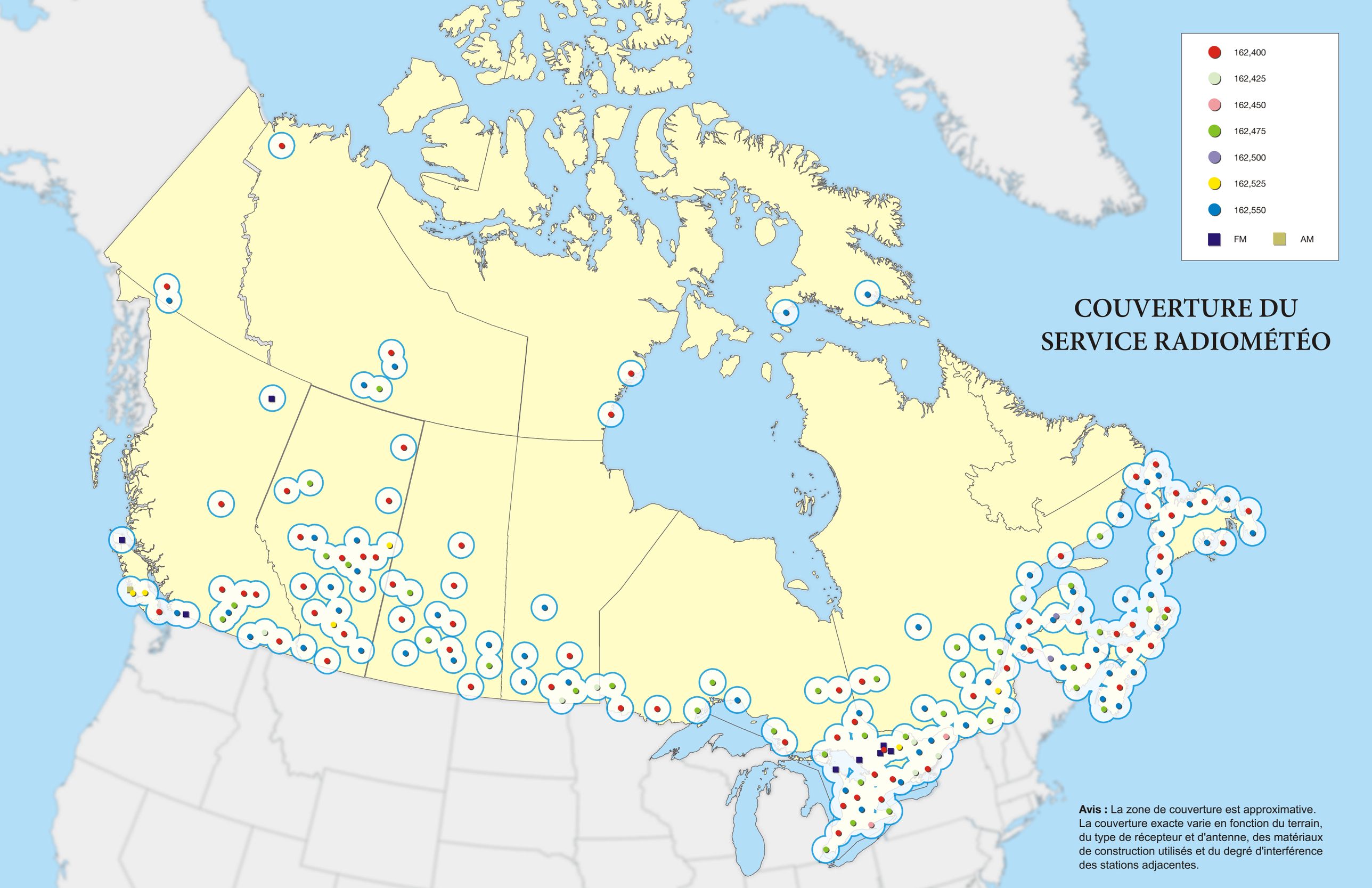
162,400
162,425
162,450
162,475
162,500
162,525
162,550
FM
AM
COUVERTURE DU SERVICE RADIOMÉTÉO
Avis : La zone de couverture est approximative. La couverture exacte varie en fonction du terrain, du type de récepteur et d'antenne, des matériaux de construction utilisés et du degré d'interférence des stations adjacentes.