Commission canadienne des grains

Canadian Grain Commission

FÉVRIER 2010

CAMPAGNE AGRICOLE 2009-2010

Exportations de grain canadien et de farine de blé

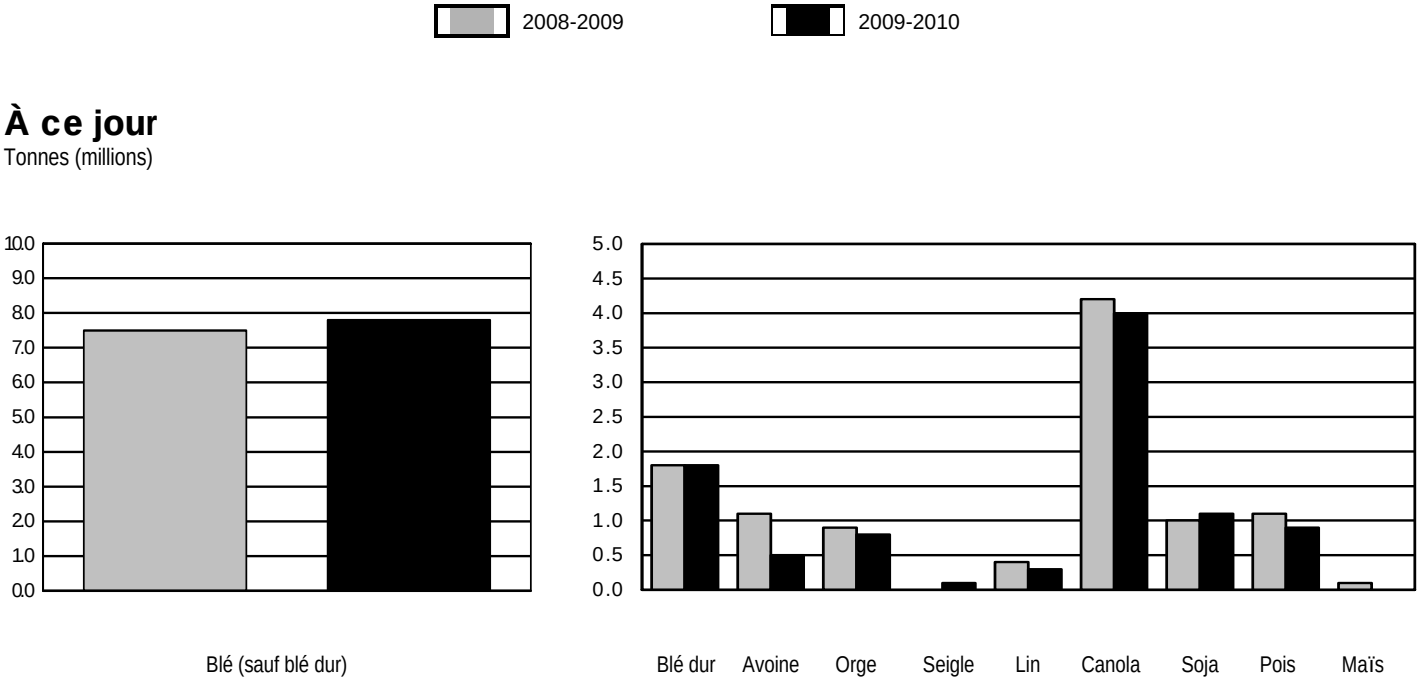

Les exportations de grains d'oléagineux canadiens durant le mois de février ont totalisé 2 185 000 tonnes. Le total des exportations jusqu'à ce jour, soit 17 328 000 tonnes, est 728 000 tonnes (4%) de moins que celles enregistrées à la même période de la campagne précédente.

431.5

www.grainscanada.gc.ca

Canada

TABLE DES MATIÈRES

EXPORTATIONS DE GRAIN CANADIEN ET DE FARINE DE BLÉ

Sommaire comparatif des exportations de grain canadien 3
Exportations de grain canadien par poste d'exportation 4

EXPORTATIONS DE GRAIN CANADIEN PAR SECTEUR

Tableau

1 Blé 6

2 Blé dur 8

3 Avoine 9

4 Orge 9

5 Seigle 10

6 Lin 10

7 Canola 11

8 Soja 12

9 Pois 13

10 Maïs 13

11 Importateurs de grains du Canada. 14

12 Exportations mensuelles de blé, de blé dur et farine de blé, campagnes agricoles 2005-2006 to 2009-2010. 21

13 Exportations douani ères de farine de blé 23

Nota

1) Les quantitiés dans les tableaux ne correspondent pas forcément aux totaux indiqués, les chiffres ayant été arrondis.

2) En outre, Statistique Canada déclare: 319 500 (422 400) tonnes de blé (blé dur exclus) 298 300 (104 800) tonne d'avoine, 18 200 (21 100) tonnes de seigle, 22 700 (16 900) tonnes de lin 0 (33 500) tonnes de canola, et 44 400 (124 700) tonnes de maïs exporté entre le mois d'août, 2009 et janvier, 2010. (2008-2009 entre parentheses).

3) Le grain peut être exporté de nouveau au delà des destinations rapportées.

4) Tout le tonnage des expéditions sera attribué pour le mois d'achèvement du chargement.

5) Toutes les expéditions par conteneur renferment seulement des grains de la Commission canadienne du blé.

- Les totaux pourraient ne pas correspondre à cause d'arrondissement.
- r revise
- 0.0 Moins de 50 tonnes

Pour de plus amples renseignements, vous êtes tenu de communiquer avec les services à l'organisme de la Commission canadienne des grains au (204) 983-1570.

© Sa Majesté la Reine du chef du Canada, au nom de la Commission canadienne des grains.

(A) Sommaire comparatif des exportations de grain canadien
Fevrier 2010
(en milliers de tonnes métriques)

	Blé	Blé dur	Avoine	Orge	Seigle	Lin	Canola	Soja	Pois	Maïs	Total
Fevrier, 2010	1.077,9	174,6	65,1	43,3	15,9	65,4	602,5	18,1	121,7	0,0	2.184,7
Janvier, 2010	1.023,7r	235,4r	72,5	59,4r	3,5r	48,9r	484,0r	73,0	151,6	0,1	2.152,0
Fevrier, 2009	1.088,8	264,0	106,1	191,5	3,1	8,2	651,6	52,9	179,0	23,0	2.568,2
A ce jour, 2009-2010	7.762,6r	1.843,1r	552,5	758,2r	58,5r	310,9r	4.041,4r	1.082,3	918,1	0,2	17.327,8
A ce jour, 2008-2009	7.483,9	1.829,0	1.049,8	949,1	19,0	351,5	4.168,5	1.042,2	1.067,2	95,7	18.055,8
Année Civile 2010	2.101,6r	409,9r	137,6	102,7r	19,4r	114,3r	1.086,5r	91,1	273,3	0,2	4.336,7
Année Civile 2009	2.185,9	556,4	225,9	352,0	5,9	21,8	1.138,9	130,3	273,0	25,6	4.915,7

(B) Exportations de grain canadien par poste d'exportation
Fevrier 2010
(en milliers de tonnes métriques)

	Blé	Blé dur	Avoine	Orge	Seigle	Lin	Canola	Soja	Pois	Maïs	Total
Prince Rupert	402,1	4,4	-	-	-	-	62,4	-	-	-	469,0
Vancouver	377,8	69,1	-	42,9	12,6	35,4	466,4	-	121,6	-	1.125,7
Quebec	64,4	34,4	-	-	-	-	-	3,4	-	-	102,2
Goderich	-	-	-	-	-	-	-	0,6	-	-	0,6
Sarnia	0,6	-	-	-	-	-	-	-	-	0,0	0,7
Montréal	60,3	-	-	-	-	16,5	-	-	-	-	76,9
Port Cartier	40,2	-	-	-	-	-	-	-	-	-	40,2
Sorel	-	-	-	-	-	6,4	-	-	-	-	6,4
Trois-Rivières	15,1	27,5	-	-	-	-	-	-	-	-	42,6
Halifax	18,3	-	-	-	-	-	-	-	-	-	18,3
Silos des prairies	99,1	39,2	65,1	0,4	3,3	7,1	73,7	14,1	0,1	-	302,2
Total	1.077,9	174,6	65,1	43,3	15,9	65,4	602,5	18,1	121,7	0,0	2.184,7

(C) Exportations de grain canadien par poste d'exportation
Accumulatif Août 2009 au Fevrier 2010
(en milliers de tonnes métriques)

	Blé	Blé dur	Avoine	Orge	Seigle	Lin	Canola	Soja	Pois	Maïs	Total
Prince Rupert	2.361,2	25,7	1,0	132,0	-	-	158,0	-	-	-	2.678,0
Vancouver	2.973,0	245,8	3,6	441,3	30,5	119,2	3.264,2	0,5	916,5	-	7.994,7
Churchill	377,3	152,1	-	-	-	-	-	-	-	-	529,4
Thunder Bay	-	31,0	115,0	59,4	-	76,0	100,6	-	-	-	382,1
Quebec	408,5	327,0	-	-	-	-	-	170,4	-	-	905,8
Baie-Comeau	177,9	328,5	-	-	-	-	-	99,2	-	-	605,6
Silos d'Ontario	11,4	-	-	-	-	-	-	104,1	-	-	115,5
Prescott	0,1	-	-	-	-	0,0	-	-	-	-	0,1
Goderich	100,6	-	-	-	-	-	-	36,4	-	-	137,0
Sarnia	42,1	-	-	-	-	-	-	19,9	-	0,0	62,0
Montréal	203,4	173,8	-	0,0	-	28,8	-	160,2	-	-	566,3
Port Cartier	455,0	155,2	-	-	-	-	-	89,5	-	-	699,7
Sorel	38,0	-	-	-	-	27,4	5,0	273,0	1,5	-	344,9
Trois-Rivières	75,7	133,0	-	-	-	-	-	71,5	-	-	280,2
Halifax	18,3	-	-	-	-	-	-	11,7	-	-	30,0
Silos des prairies	520,0	270,9	432,8	125,5	28,0	59,5	513,6	46,1	0,1	0,1	1.996,7
Total	7.762,6	1.843,1	552,5	758,2	58,5	310,9	4.041,4	1.082,3	918,1	0,2	17.327,8

Exportations de grain canadien par secteur
Fevrier 2010
(en milliers de tonnes métriques)

Blé		Par ports canadiens Pacifique	Par Churchill	Par Thunder Bay	Par silos de transbordement de l'est	Par ports canadiens de L'Atlantique	Directement de silos prairies	Total	Campagne agricore à ce jour 2009-2010	Campagne agricore à ce jour 2008-2009
Europe de l'Ouest	Belgique	-	-	-	-	-	-	-	10,0	40,3
	Espagne	-	-	-	-	-	-	-	93,2	89,5
	Grèce	-	-	-	-	-	-	-	-	4,5
	Irlande	-	-	-	-	-	-	-	-	7,3
	Italie	-	-	-	30,1	-	-	30,1	161,7	192,4
	Pays-Bas	-	-	-	-	-	-	-	5,3	12,7
	Portugal	-	-	-	-	-	-	-	24,8	-
	Royaume-Uni	-	-	-	40,2	-	-	40,2	199,3	252,1
	Total	-	-	-	70,3	-	-	70,3	494,2	598,7
Afrique	Afrique de L'Ouest	-	-	-	60,3	-	-	60,3	246,8	172,3
	Afrique du Sud	-	-	-	-	-	-	-	27,4	59,5
	Bunundi	-	-	-	-	-	-	-	-	3,5
	Burkina Faso	-	-	-	-	-	-	-	-	0,5
	Cameroun	-	-	-	-	-	-	-	-	12,2
	Côte d'Ivoire	-	-	-	-	-	-	-	-	4,0
	Kenya	-	-	-	-	-	-	-	-	38,4
	Maroc	-	-	-	-	-	-	-	-	5,1
	Nigéria	-	-	-	24,3	-	-	24,3	149,3	140,9
	Ouganda	-	-	-	-	-	-	-	-	1,1
	Soudan	-	-	-	-	-	-	-	137,5	165,0
	Sénégal	-	-	-	-	-	-	-	-	5,3
	Tanzanie	-	-	-	-	-	-	-	-	60,1
	Égypte	-	-	-	-	-	-	-	63,0	189,0
	Éthiopie	-	-	-	-	-	-	-	-	60,4
	Total	-	-	-	84,6	-	-	84,6	624,0	917,2
Asie	Arabie saoudite	-	-	-	-	-	-	-	619,4	231,0
	Bangladesh	136,4	-	-	-	-	-	136,4	616,9	305,0
	Corée du Sud	79,3	-	-	-	-	-	79,3	160,2	74,2
	Indonésie	89,5	-	-	-	-	-	89,5	420,3	563,9
	Irak	-	-	-	-	-	-	-	610,6	154,9
	Iran	-	-	-	-	-	-	-	-	1.211,3
	Japon	42,2	-	-	-	-	-	42,2	424,5	443,1
	Malaisie	-	-	-	-	-	-	-	39,0r	126,0

Exportations de grain canadien par secteur
Fevrier 2010
(en milliers de tonnes métriques)

Blé		Par ports canadiens Pacifique	Par Churchill	Par Thunder Bay	Par silos de transbordement de l'est	Par ports canadiens de L'Atlantique	Directement de silos prairies	Total	Campagne agricore à ce jour 2009-2010	Campagne agricore à ce jour 2008-2009
Asie	Pakistan	-	-	-	-	-	-	-	-	247,5
	Philippines	54,6	-	-	-	-	-	54,6	273,8	101,3
	R.P. de Chine	-	-	-	-	-	-	-	85,6	-
	Sri Lanka	70,9	-	-	-	-	-	70,9	550,4	364,7
	Taïwan	-	-	-	-	-	-	-	14,3r	14,5
	Thaïlande	32,8	-	-	-	-	-	32,8	135,8	34,7
	Turquie	-	-	-	-	-	-	-	-	77,5
	Viet-Nam	-	-	-	-	-	-	-	-	26,3
	Émirats arabes unis	-	-	-	-	-	-	-	172,3	83,3
	Total	505,9	-	-	-	-	-	505,9	4.123,0	4.059,2
Océanie	Nouvelle Zélande	-	-	-	-	-	-	-	1,5	6,0
	Total	-	-	-	-	-	-	-	1,5	6,0
Hémisphère occidental	Brésil	34,9	-	-	-	-	-	34,9	194,4	-
	Caraïbes	-	-	-	-	-	18,0	18,0	80,8	-
	Chili	-	-	-	-	-	-	-	80,5	84,1
	Colombie	46,8	-	-	-	-	17,7	64,5	258,1	159,3
	Cuba	-	-	-	25,0	-	-	25,0	51,8	-
	Guyane	-	-	-	-	7,9	-	7,9	31,0	20,7
	Haïti	-	-	-	-	-	-	-	-	17,0
	Mexique	72,3	-	-	-	-	16,4	88,7	489,8	420,0
	Puerto Rico	-	-	-	-	-	-	-	-	30,4
	Pérou	58,9	-	-	-	-	-	58,9	310,3	96,6
	République dominicai	-	-	-	-	10,4	-	10,4	15,9	-
	Venezuela	12,0	-	-	-	-	-	12,0	329,4	339,8
	Équateur	38,9	-	-	-	-	-	38,9	189,7	105,6
	États-Unis	10,3	-	-	0,6	-	47,0	57,9	488,0	629,2
	Total	274,0	-	-	25,7	18,3	99,1	417,1	2.519,8	1.902,7
Tous Les Pays		779,9	-	-	180,6	18,3	99,1	1.077,9	7.762,6	7.483,9

Exportations de grain canadien par secteur
Fevrier 2010
(en milliers de tonnes métriques)

Blé dur		Par ports canadiens Pacifique	Par Churchill	Par Thunder Bay	Par silos de transbordement de l'est	Par ports canadiens de L'Atlantique	Directement de silos prairies	Total	Campagne agricore à ce jour 2009-2010	Campagne agricore à ce jour 2008-2009
Europe de l'Ouest	Allemagne	-	-	-	-	-	-	-	35,5	-
	Belgique	-	-	-	-	-	-	-	58,0	90,8
	Danemark	-	-	-	-	-	-	-	5,2	-
	Grèce	-	-	-	-	-	-	-	-	13,5
	Italie	-	-	-	34,4	-	-	34,4	347,9	135,4
	Pays-Bas	-	-	-	-	-	-	-	87,5	49,9
	Portugal	-	-	-	-	-	-	-	11,0	-
	Total	-	-	-	34,4	-	-	34,4	545,0	289,6
Afrique	Algérie	-	-	-	27,5	-	-	27,5	175,1	453,9
	Libye	-	-	-	-	-	-	-	-	24,6
	Maroc	-	-	-	-	-	-	-	280,7	177,4
	Tunisie	-	-	-	-	-	-	-	122,7	132,1
	Total	-	-	-	27,5	-	-	27,5	578,5	787,9
Asie	Corée du Sud	57,8	-	-	-	-	-	57,8	57,8	-
	Indonésie	4,4	-	-	-	-	-	4,4	4,4	8,6
	Iran	-	-	-	-	-	-	-	-	0,4
	Japon	11,3	-	-	-	-	-	11,3	135,5	127,3
	Sri Lanka	-	-	-	-	-	-	-	11,6	-
	Thaïlande	-	-	-	-	-	-	-	0,1	-
	Turquie	-	-	-	-	-	-	-	-	42,2
	Émirats arabes unis	-	-	-	-	-	-	-	21,7	11,0
	Total	73,5	-	-	-	-	-	73,5	231,1	189,5
Hémisphère occidental	Chili	-	-	-	-	-	-	-	3,5	1,5
	Colombie	-	-	-	-	-	-	-	-	3,3
	Pérou	-	-	-	-	-	-	-	37,0	37,2
	Venezuela	-	-	-	-	-	-	-	177,1	198,8
	Équateur	-	-	-	-	-	-	-	-	2,2
	États-Unis	-	-	-	-	-	39,2	39,2	270,9r	319,0
	Total	-	-	-	-	-	39,2	39,2	488,6	562,0
Tous Les Pays		73,5	-	-	61,9	-	39,2	174,6	1.843,1	1.829,0

Exportations de grain canadien par secteur
Fevrier 2010
(en milliers de tonnes métriques)

Avoine		Par ports canadiens Pacifique	Par Churchill	Par Thunder Bay	Par silos de transbordement de l'est	Par ports canadiens de L'Atlantique	Directement de silos prairies	Total	Campagne agricore à ce jour 2009-2010	Campagne agricore à ce jour 2008-2009
Asie	Japon	-	-	-	-	-	-	-	1,0	-
	Total	-	-	-	-	-	-	-	1,0	-
Hémisphère occidental	Mexique	-	-	-	-	-	0,7	0,7	3,8	7,6
	Équateur	-	-	-	-	-	-	-	3,6	4,0
	États-Unis	-	-	-	-	-	64,4	64,4	544,1	1.038,1
	Total	-	-	-	-	-	65,1	65,1	551,5	1.049,8
Tous Les Pays		-	-	-	-	-	65,1	65,1	552,5	1.049,8

Orge		Par ports canadiens Pacifique	Par Churchill	Par Thunder Bay	Par silos de transbordement de l'est	Par ports canadiens de L'Atlantique	Directement de silos prairies	Total	Campagne agricore à ce jour 2009-2010	Campagne agricore à ce jour 2008-2009
Europe de l'Ouest	Suisse	-	-	-	-	-	-	-	0,0	-
	Total	-	-	-	-	-	-	-	0,0	-
Afrique	Afrique du Sud	-	-	-	-	-	-	-	26,3	56,8
	Total	-	-	-	-	-	-	-	26,3	56,8
Asie	Arabie saoudite	-	-	-	-	-	-	-	99,0	-
	Corée du Sud	-	-	-	-	-	-	-	-	12,9
	Inde	-	-	-	-	-	-	-	-	0,4
	Japon	11,4	-	-	-	-	-	11,4	161,2	89,9
	R.P. de Chine	31,5	-	-	-	-	-	31,5	239,1	212,9
	Viet-Nam	-	-	-	-	-	-	-	1,8	1,5
	Total	42,9	-	-	-	-	-	42,9	501,1	317,5
Hémisphère occidental	Colombie	-	-	-	-	-	-	-	26,3	33,1
	Mexique	-	-	-	-	-	-	-	-	34,8
	Pérou	-	-	-	-	-	-	-	12,6	-
	Équateur	-	-	-	-	-	-	-	6,7	-
	États-Unis	-	-	-	-	-	0,4	0,4	185,2r	506,8
	Total	-	-	-	-	-	0,4	0,4	230,8	574,8
Tous Les Pays		42,9	-	-	-	-	0,4	43,3	758,2	949,1

Exportations de grain canadien par secteur
Fevrier 2010
(en milliers de tonnes métriques)

Seigle		Par ports canadiens Pacifique	Par Churchill	Par Thunder Bay	Par silos de transbordement de l'est	Par ports canadiens de L'Atlantique	Directement de silos prairies	Total	Campagne agricore à ce jour 2009-2010	Campagne agricore à ce jour 2008-2009
Asie	Japon	12,6	-	-	-	-	-	12,6	30,5r	2,9
	Total	12,6	-	-	-	-	-	12,6	30,5	2,9
Hémisphère occidental	États-Unis	-	-	-	-	-	3,3	3,3	28,0	16,1
	Total	-	-	-	-	-	3,3	3,3	28,0	16,1
Tous Les Pays		12,6	-	-	-	-	3,3	15,9	58,5	19,0

Lin		Par ports canadiens Pacifique	Par Churchill	Par Thunder Bay	Par silos de transbordement de l'est	Par ports canadiens de L'Atlantique	Directement de silos prairies	Total	Campagne agricore à ce jour 2009-2010	Campagne agricore à ce jour 2008-2009
Europe de l'Ouest	Belgique	32,5	-	-	22,9	-	-	55,4	150,5r	288,9
	France	-	-	-	-	-	-	-	-	8,4
	Total	32,5	-	-	22,9	-	-	55,4	150,5	297,3
Afrique	Égypte	2,9	-	-	-	-	-	2,9	2,9	-
	Total	2,9	-	-	-	-	-	2,9	2,9	-
Asie	Japon	-	-	-	-	-	-	-	-	4,9
	R.P. de Chine	-	-	-	-	-	-	-	98,0	-
	Total	-	-	-	-	-	-	-	98,0	4,9
Hémisphère occidental	États-Unis	-	-	-	-	-	7,1	7,1	59,5	49,4
	Total	-	-	-	-	-	7,1	7,1	59,5	49,4
Tous Les Pays		35,4	-	-	22,9	-	7,1	65,4	310,9	351,5

Exportations de grain canadien par secteur
Fevrier 2010
(en milliers de tonnes métriques)

Canola		Par ports canadiens Pacifique	Par Churchill	Par Thunder Bay	Par silos de transbordement de l'est	Par ports canadiens de L'Atlantique	Directement de silos prairies	Total	Campagne agricore à ce jour 2009-2010	Campagne agricore à ce jour 2008-2009
Europe de l'Ouest	Portugal	-	-	-	-	-	-	-	95,0	-
	Total	-	-	-	-	-	-	-	95,0	-
Asie	Bangladesh	-	-	-	-	-	-	-	-	71,4
	Japon	195,6	-	-	-	-	-	195,6	1.194,6r	1.245,8
	Pakistan	-	-	-	-	-	-	-	41,5	49,5
	R.P. de Chine	113,6	-	-	-	-	-	113,6	1.374,2	1.293,8
	Émirats arabes unis	60,9	-	-	-	-	-	60,9	207,3r	341,4
	Total	370,1	-	-	-	-	-	370,1	2.817,7	3.001,9
Hémisphère occidental	Mexique	158,7	-	-	-	-	12,0	170,7	733,3	707,8
	États-Unis	-	-	-	-	-	61,8	61,8	395,4	458,9
	Total	158,7	-	-	-	-	73,7	232,4	1.128,7	1.166,6
Tous Les Pays		528,8	-	-	-	-	73,7	602,5	4.041,4	4.168,5

Exportations de grain canadien par secteur
Fevrier 2010
(en milliers de tonnes métriques)

Soja		Par ports canadiens Pacifique	Par Churchill	Par Thunder Bay	Par silos de transbordement de l'est	Par ports canadiens de L'Atlantique	Directement de silos prairies	Total	Campagne agricore à ce jour 2009-2010	Campagne agricore à ce jour 2008-2009
Europe de l'Ouest	Allemagne	-	-	-	-	-	-	-	21,1	98,0
	Belgique	-	-	-	-	-	-	-	213,1	164,0
	Danemark	-	-	-	-	-	-	-	27,3	-
	Espagne	-	-	-	-	-	-	-	290,0	-
	France	-	-	-	-	-	-	-	-	22,3
	Italie	-	-	-	-	-	-	-	56,5	2,1
	Norvège	-	-	-	-	-	-	-	-	16,3
	Pays-Bas	-	-	-	3,4	-	-	3,4	62,4	116,6
	Portugal	-	-	-	-	-	-	-	-	72,5
	Royaume-Uni	-	-	-	-	-	-	-	41,6	15,5
	Total	-	-	-	3,4	-	-	3,4	712,0	507,2
Europe de l'Est	Russie	-	-	-	-	-	-	-	37,6	-
	Total	-	-	-	-	-	-	-	37,6	-
Afrique	Égypte	-	-	-	-	-	-	-	-	114,1
	Total	-	-	-	-	-	-	-	-	114,1
Asie	Iran	-	-	-	-	-	-	-	147,7	72,9
	Israël	-	-	-	-	-	-	-	22,6	35,1
	Japon	-	-	-	-	-	-	-	8,4	8,7
	Malaisie	-	-	-	-	-	-	-	-	34,6
	R.P. de Chine	-	-	-	-	-	-	-	103,4	197,1
	Syrie	-	-	-	-	-	-	-	-	22,2
	Total	-	-	-	-	-	-	-	282,1	370,5
Hémisphère occidental	Mexique	-	-	-	-	-	-	-	-	1,0
	États-Unis	-	-	-	0,6	-	14,1	14,7	50,7	49,4
	Total	-	-	-	0,6	-	14,1	14,7	50,7	50,4
Tous Les Pays		-	-	-	4,1	-	14,1	18,1	1.082,3	1.042,2

Exportations de grain canadien par secteur
Fevrier 2010
(en milliers de tonnes métriques)

Pois		Par ports canadiens Pacifique	Par Churchill	Par Thunder Bay	Par silos de transbordement de l'est	Par ports canadiens de L'Atlantique	Directement de silos prairies	Total	Campagne agricore à ce jour 2009-2010	Campagne agricore à ce jour 2008-2009
Europe de l'Ouest	Danemark	-	-	-	-	-	-	-	-	27,5
	Espagne	-	-	-	-	-	-	-	1,5	-
	Norvège	-	-	-	-	-	-	-	-	18,7
	Total	-	-	-	-	-	-	-	1,5	46,2
Asie	Bangladesh	-	-	-	-	-	-	-	29,4	122,5
	Inde	75,0	-	-	-	-	-	75,0	757,7	796,9
	Japon	-	-	-	-	-	-	-	-	-
	R.P. de Chine	46,1	-	-	-	-	-	46,1	126,6	11,0
	Émirats arabes unis	-	-	-	-	-	-	-	-	9,2
	Total	121,1	-	-	-	-	-	121,1	913,7	939,5
Hémisphère occidental	Cuba	-	-	-	-	-	-	-	-	80,8
	États-Unis	0,6	-	-	-	-	0,1	0,6	3,0	0,6
	Total	0,6	-	-	-	-	0,1	0,6	3,0	81,4
Tous Les Pays		121,6	-	-	-	-	0,1	121,7	918,1	1.067,2

Maïs		Par ports canadiens Pacifique	Par Churchill	Par Thunder Bay	Par silos de transbordement de l'est	Par ports canadiens de L'Atlantique	Directement de silos prairies	Total	Campagne agricore à ce jour 2009-2010	Campagne agricore à ce jour 2008-2009
Afrique	Algérie	-	-	-	-	-	-	-	-	16,5
	Total	-	-	-	-	-	-	-	-	16,5
Asie	Iran	-	-	-	-	-	-	-	-	64,7
	Japon	-	-	-	-	-	-	-	-	-
	Total	-	-	-	-	-	-	-	-	64,7
Hémisphère occidental	États-Unis	-	-	-	0,0	-	-	0,0	0,2	14,5
	Total	-	-	-	0,0	-	-	0,0	0,2	14,5
Tous Les Pays		-	-	-	0,0	-	-	0,0	0,2	95,7

Importateurs de grains du Canada
Fevrier 2010
(en milliers de tonnes métriques)

Blé	Fevrier, 2010	Campagne agricole à ce jour 2009-2010	Campagne agricole à ce jour 2008-2009
Arabie saoudite	-	619,4	231,0
Bangladesh	136,4	616,9	305,0
Irak	-	610,6	154,9
Sri Lanka	70,9	550,4	364,7
Mexique	88,7	489,8	420,0
États-Unis	57,9	488,0	629,2
Japon	42,2	424,5	443,1
Indonésie	89,5	420,3	563,9
Venezuela	12,0	329,4	339,8
Pérou	58,9	310,3	96,6
Philippines	54,6	273,8	101,3
Colombie	64,5	258,1	159,3
Afrique de L'Ouest	60,3	246,8	172,3
Royaume-Uni	40,2	199,3	252,1
Brésil	34,9	194,4	-
Équateur	38,9	189,7	105,6
Émirats arabes unis	-	172,3	83,3
Italie	30,1	161,7	192,4
Corée du Sud	79,3	160,2	74,2
Nigéria	24,3	149,3	140,9
Soudan	-	137,5	165,0
Thaïlande	32,8	135,8	34,7
Espagne	-	93,2	89,5
R.P. de Chine	-	85,6	-
Caraïbes	18,0	80,8	-
Chili	-	80,5	84,1
Égypte	-	63,0	189,0
Cuba	25,0	51,8	-
Malaisie	-	39,0r	126,0
Guyane	7,9	31,0	20,7
Afrique du Sud	-	27,4	59,5
Portugal	-	24,8	-
République dominicaine	10,4	15,9	-
Taïwan	-	14,3r	14,5

Importateurs de grains du Canada
Fevrier 2010
(en milliers de tonnes métriques)

Blé	Fevrier, 2010	Campagne agricole à ce jour 2009-2010	Campagne agricole à ce jour 2008-2009
Belgique	-	10,0	40,3
Pays-Bas	-	5,3	12,7
Nouvelle Zélande	-	1,5	6,0
Burkina Faso	-	-	0,5
Bunundi	-	-	3,5
Cameroun	-	-	12,2
Éthiopie	-	-	60,4
Grèce	-	-	4,5
Haïti	-	-	17,0
Iran	-	-	1.211,3
Irlande	-	-	7,3
Côte d'Ivoire	-	-	4,0
Kenya	-	-	38,4
Maroc	-	-	5,1
Pakistan	-	-	247,5
Puerto Rico	-	-	30,4
Sénégal	-	-	5,3
Tanzanie	-	-	60,1
Turquie	-	-	77,5
Ouganda	-	-	1,1
Viet-Nam	-	-	26,3
Total	1.077,9	7.762,6	7.483,9

Importateurs de grains du Canada
Fevrier 2010
(en milliers de tonnes métriques)

Blé dur	Fevrier, 2010	Campagne agricole à ce jour 2009-2010	Campagne agricole à ce jour 2008-2009
Italie	34,4	347,9	135,4
Maroc	-	280,7	177,4
États-Unis	39,2	270,9r	319,0
Venezuela	-	177,1	198,8
Algérie	27,5	175,1	453,9
Japon	11,3	135,5	127,3
Tunisie	-	122,7	132,1
Pays-Bas	-	87,5	49,9
Belgique	-	58,0	90,8
Corée du Sud	57,8	57,8	-
Pérou	-	37,0	37,2
Allemagne	-	35,5	-
Émirats arabes unis	-	21,7	11,0
Sri Lanka	-	11,6	-
Portugal	-	11,0	-
Danemark	-	5,2	-
Indonésie	4,4	4,4	8,6
Chili	-	3,5	1,5
Thaïlande	-	0,1	-
Libye	-	-	24,6
Colombie	-	-	3,3
Équateur	-	-	2,2
Grèce	-	-	13,5
Iran	-	-	0,4
Turquie	-	-	42,2
Total	174,6	1.843,1	1.829,0

Importateurs de grains du Canada
Fevrier 2010
(en milliers de tonnes métriques)

Avoine	Fevrier, 2010	Campagne agricole à ce jour 2009-2010	Campagne agricole à ce jour 2008-2009
États-Unis	64,4	544,1	1.038,1
Mexique	0,7	3,8	7,6
Équateur	-	3,6	4,0
Japon	-	1,0	-
Total	65,1	552,5	1.049,8

Orge	Fevrier, 2010	Campagne agricole à ce jour 2009-2010	Campagne agricole à ce jour 2008-2009
États-Unis	0,4	185,2r	506,8
Mexique	-	-	34,8
Équateur	-	6,7	-
Japon	11,4	161,2	89,9
R.P. de Chine	31,5	239,1	212,9
Arabie saoudite	-	99,0	-
Colombie	-	26,3	33,1
Afrique du Sud	-	26,3	56,8
Pérou	-	12,6	-
Viet-Nam	-	1,8	1,5
Suisse	-	0,0	-
Inde	-	-	0,4
Corée du Sud	-	-	12,9
Total	43,3	758,2	949,1

Seigle	Fevrier, 2010	Campagne agricole à ce jour 2009-2010	Campagne agricole à ce jour 2008-2009
États-Unis	3,3	28,0	16,1
Japon	12,6	30,5r	2,9
Total	15,9	58,5	19,0

Importateurs de grains du Canada
Fevrier 2010
(en milliers de tonnes métriques)

Lin	Fevrier, 2010	Campagne agricole à ce jour 2009-2010	Campagne agricole à ce jour 2008-2009
États-Unis	7,1	59,5	49,4
Japon	-	-	4,9
R.P. de Chine	-	98,0	-
Belgique	55,4	150,5r	288,9
Égypte	2,9	2,9	-
France	-	-	8,4
Total	65,4	310,9	351,5

Canola	Fevrier, 2010	Campagne agricole à ce jour 2009-2010	Campagne agricole à ce jour 2008-2009
États-Unis	61,8	395,4	458,9
Mexique	170,7	733,3	707,8
Japon	195,6	1.194,6r	1.245,8
R.P. de Chine	113,6	1.374,2	1.293,8
Émirats arabes unis	60,9	207,3r	341,4
Portugal	-	95,0	-
Pakistan	-	41,5	49,5
Bangladesh	-	-	71,4
Total	602,5	4.041,4	4.168,5

Importateurs de grains du Canada
Fevrier 2010
(en milliers de tonnes métriques)

Soja	Fevrier, 2010	Campagne agricole à ce jour 2009-2010	Campagne agricole à ce jour 2008-2009
Espagne	-	290,0	-
Belgique	-	213,1	164,0
Iran	-	147,7	72,9
R.P. de Chine	-	103,4	197,1
Pays-Bas	3,4	62,4	116,6
Italie	-	56,5	2,1
États-Unis	14,7	50,7	49,4
Royaume-Uni	-	41,6	15,5
Russie	-	37,6	-
Danemark	-	27,3	-
Israël	-	22,6	35,1
Allemagne	-	21,1	98,0
Japon	-	8,4	8,7
Mexique	-	-	1,0
Portugal	-	-	72,5
Égypte	-	-	114,1
France	-	-	22,3
Malaisie	-	-	34,6
Norvège	-	-	16,3
Syrie	-	-	22,2
Total	18,1	1.082,3	1.042,2

Importateurs de grains du Canada
Fevrier 2010
(en milliers de tonnes métriques)

Pois	Fevrier, 2010	Campagne agricole à ce jour 2009-2010	Campagne agricole à ce jour 2008-2009
Inde	75,0	757,7	796,9
R.P. de Chine	46,1	126,6	11,0
Bangladesh	-	29,4	122,5
États-Unis	0,6	3,0	0,6
Espagne	-	1,5	-
Cuba	-	-	80,8
Danemark	-	-	27,5
Norvège	-	-	18,7
Émirats arabes unis	-	-	9,2
Total	121,7	918,1	1.067,2

Maïs	Fevrier, 2010	Campagne agricole à ce jour 2009-2010	Campagne agricole à ce jour 2008-2009
États-Unis	0,0	0,2	14,5
Algérie	-	-	16,5
Iran	-	-	64,7
Total	0,0	0,2	95,7

Exportations de blé canadien (y compris de blé dur) et farine de blé†
(A) Exportations mensuelles par zone portuaire - compagnes agricoles - 2005-06 è 2009-10
(en milliers de tonnes métriques)

	2009-2010		2008-2009		2007-2008	
	Fevrier	Campagne agricole à ce jour	Fevrier	Campagne agricole à ce jour	Fevrier	Campagne agricole à ce jour
Ports Canadien du pacifique	853,4	5.605,8	842,8	4.642,4	444,8	4.723,7
Churchill	-	529,4	-	424,4	-	581,6
Thunder Bay direct	-	31,0	-	162,4	-	198,6
Par silos de transbordement de l'est	242,5	2.630,3	332,7	3.093,3	360,5	2.685,0
Ports canadien de l'Atlantique	18,3	18,3	-	-	-	24,0
Silos prairies direct	138,3	790,9	177,3	990,4	123,9	753,6
Total blé	1.252,5	9.605,7	1.352,9	9.312,9	929,2	8.966,5
Farine de blé	-	115,3	-	96,0	-	119,7
TOTAL BLE ET FARINE DE BLE	1.252,5	9.721,0	1.352,9	9.408,9	929,2	9.086,2

	2006-2007		2005-2006	
	Fevrier	Campagne agricole à ce jour	Fevrier	Campagne agricole à ce jour
Ports Canadien du pacifique	659,2	5.094,1	724,3	4.056,7
Churchill	-	384,2	-	327,7
Thunder Bay direct	-	112,8	-	190,7
Par silos de transbordement de l'est	304,8	3.980,9	258,6	2.578,3
Ports canadien de l'Atlantique	-	7,6	-	6,8
Silos prairies direct	172,2	1.068,9	70,5	414,3
Total blé	1.136,2	10.648,5	1.053,4	7.574,5
Farine de blé	-	163,6	-	148,5
TOTAL BLE ET FARINE DE BLE	1.136,2	10.812,1	1.053,4	7.723,0

† Statistique Canada, La revue des cereals et des graines oléagineuses, catalogue 22-007-XIB

Exportations de blé Canadien (y compris de blé dur) et farine de blé †
(B) Exportations mensuelles, compagnes agricoles 2005-06 è 2009-10
(en milliers de tonnes métriques)

	2009-2010	2008-2009	2007-2008	2006-2007	2005-2006
Août	1.390,4	1.132,3	1.679,2	1.594,4	1.117,8
Septembre	1.407,0	1.056,3	1.352,0	1.683,9	1.075,8
Octobre	1.522,9	1.512,0	1.453,7	1.917,6	1.226,0
Novembre	1.523,7	1.578,5	1.328,1	1.722,2	1.243,9
Décembre	1.348,6r	1.372,6	1.207,0	1.641,7	954,1
Janvier	1.276,0r	1.404,3	1.136,9	1.116,0	1.051,9
Février	1.252,5	1.352,9	929,2	1.136,2	1.053,4
Total	9.721,0	9.408,9	9.086,2	10.812,1	7.723,0

† Statistique Canada, La revue des cereals et des graines oléagineuses, catalogue 22-007-XIB

Exportations douani ères de farine de blé †
Janvier 2010
(en tonnes métriques)

Farine de blé		Janvier, 2010	Janvier, 2009	Campagne agricore à ce jour, 2009-10	Campagne agricore à ce jour, 2008-09
Europe de l'Ouest	**Belgique**	-	-	-	22
	France	-	1	40	15
	Grèce	579	153	1,065	571
	Islande	33	-	98	66
	Royaume-Uni	-	-	4	-
	Suisse	-	-	86	269
	Total	612	154	1,293	943
Afrique	**Ghana**	-	-	1	27
	Ter. sud Franc	-	13	14	31
	Total	-	13	15	58
Asie	**Corée du Sud**	3,336	1,315	26,769	10,648
	Hong Kong	251	86	2,214	1,471
	Japon	-	-	136	2
	Jordanie	-	-	57	202
	Liban	-	34	102	102
	R.P. de Chine	-	-	146	217
	Singapour	-	4	24	17
	Émirats arabes unis	-	-	-	221
	Total	3,587	1,439	29,448	12,880
Océanie	**American Samoa**	-	58	290	290
	Australie	28	-	157	161
	Nouvelle Zélande	-	-	-	29
	Total	28	58	447	480
Hémisphère occidental	**Anguilla**	-	23	71	55
	Antigua	-	-	-	29
	Antilles néerlandaises	28	18	537	732
	Aruba	-	24	50	43
	Bahamas	294	358	2,132	1,964
	Belize	-	-	-	23
	Bermudes	107	175	755	755
	Brésil	-	99	-	768
	Costa Rica	18	-	61	57

† Statistique Canada, La revue des cereals et des graines oléagineuses, catalogue 22-007-XIB

Exportations douani ères de farine de blé †
Janvier 2010
(en tonnes métriques)

Farine de blé		Janvier, 2010	Janvier, 2009	Campagne agricore à ce jour, 2009-10	Campagne agricore à ce jour, 2008-09
Hémisphère occidental	**Cuba**	-	-	1	2
	Dominica	-	4	3	6
	Grenada	1	-	6	6
	Guyane	-	-	21	29
	Isles de Turques et Caicos	-	21	157	250
	Jamaïque	1	-	3	-
	République dominicaine	-	-	-	27
	St. Kitts-Nevis	-	2	3	9
	St. Lucia	-	3	-	8
	St. Pierre et Miquelon	17	1	93	85
	St. Vincent	28	-	113	1
	Trinité-et-Tobago	5	-	31	-
	États-Unis	12,178	12,471	79,840	76,559
	Îles Vierges br.	26	27	241	237
	Total	12,703	13,226	84,118	81,645
Total		16,930	14,890	115,321	96,006

† Statistique Canada, La revue des cereals et des graines oléagineuses, catalogue 22-007-XIB