Commission canadienne des grains

Canadian Grain Commission

DÉCEMBRE 2011

CAMPAGNE AGRICOLE 2011-2012

Exportations de grain canadien et de farine de blé

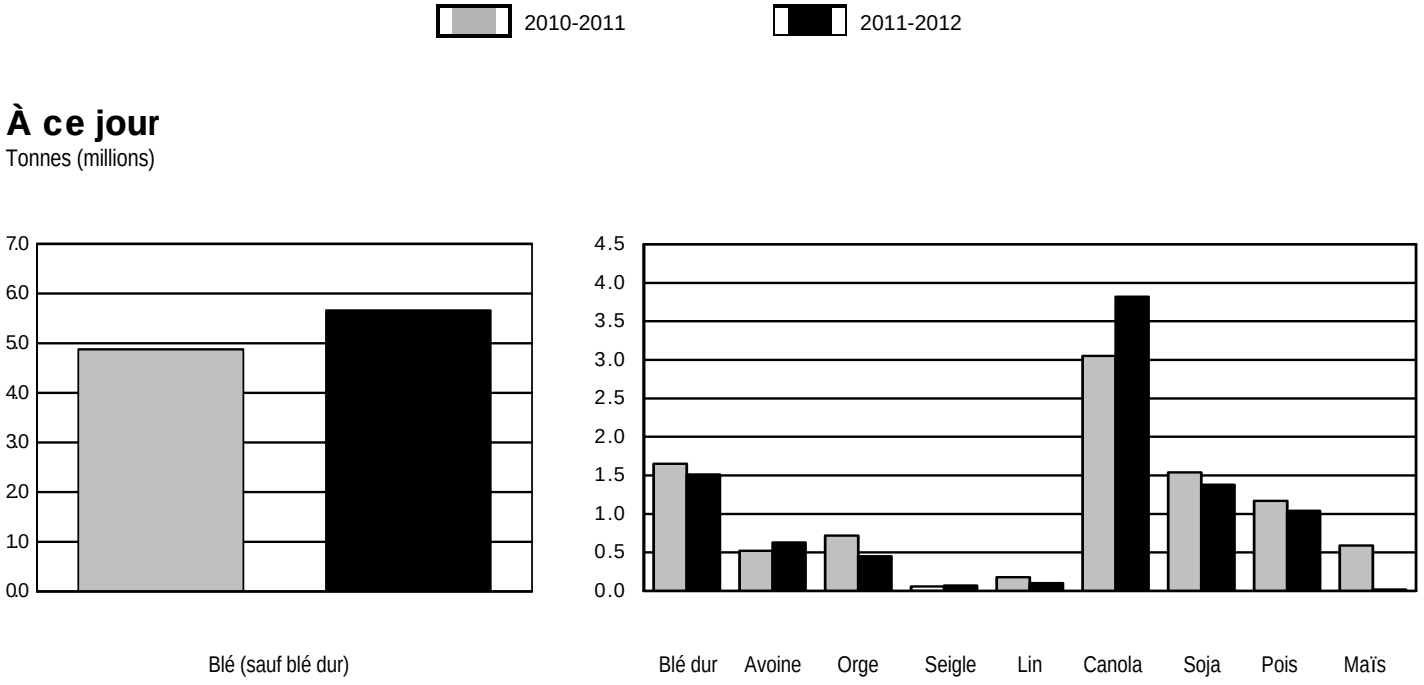

Les exportations de grains d'oléagineux canadiens durant le mois de décembre ont totalisé 3 245 000 tonnes. Le total des exportations jusqu'à ce jour, soit 14 681 000 tonnes, est 312 000 tonnes (5%) de plus que celles enregistrées à la même période de la campagne précédente.

431.5

www.grainscanada.gc.ca

Canada

TABLE DES MATIÈRES

EXPORTATIONS DE GRAIN CANADIEN ET DE FARINE DE BLÉ

Sommaire comparatif des exportations de grain canadien 3
Exportations de grain canadien par poste d'exportation 4

EXPORTATIONS DE GRAIN CANADIEN PAR SECTEUR

Tableau

1 Blé 6

2 Blé dur 8

3 Avoine 9

4 Orge 10

5 Seigle 11

6 Lin 12

7 Canola 13

8 Soja 14

9 Pois 15

10 Maïs 16

11 Importateurs de grains du Canada. 17

12 Exportations mensuelles de blé, de blé dur et de farine de blé, campagnes agricoles 2007-2008 à 2011-2012. 26

13 Exportations douanières de farine de blé 28

Remarques

1) Les quantités dans les tableaux ne correspondent pas forcément aux totaux indiqués, les chiffres ayant été arrondis.

2) En outre, Statistique Canada déclare les exportations non visées par une license vers les États-Unis: 199 000 (167 900) tonnes de blé (blé dur exclus) 238 100 (92 300) tonne d'avoine, 26 400 (24 200) tonnes de seigle, 21 200 (14 100) tonnes de lin, 52 200 (20 700) tonnes de canola, et 104 200 (133 400) tonnes de maïs exporté entre le mois d'août et novembre, 2011. (2010-2011 entre parentheses).

3) Le grain peut être exporté de nouveau au delà des destinations déclarées.

4) Tout le tonnage des expéditions sera attribué pour le mois d'achèvement du chargement.

5) Toutes les expéditions par conteneur renferment seulement des grains de la Commission canadienne du blé.

- Les totaux pourraient ne pas correspondre à cause d'arrondissement.
- 0,0 moins de 50 tonnes

Pour de plus amples renseignements, vous êtes tenu de communiquer avec les Services à l'organisme de la Commission canadienne des grains au 204-983-1570.

© Sa Majesté la Reine du chef du Canada, au nom de la Commission canadienne des grains.

(A) Sommaire comparatif des exportations de grain canadien
Decembre 2011
(en milliers de tonnes métriques)

	Blé	Blé dur	Avoine	Orge	Seigle	Lin	Canola	Soja	Pois	Maïs	Total
Decembre, 2011	1.260,9	242,6	91,1	30,0	5,8	24,7	935,0	450,0	204,7	-	3.244,9
Novembre, 2011	1.045,0r	474,1r	123,9	188,4r	8,5	16,4	802,6	539,5	135,5	21,5	3.355,4
Decembre, 2010	1.016,5	267,0	72,0	250,0	25,7	47,9	527,4	374,6	231,4	264,7	3.077,0
A ce jour, 2011-2012	5.663,7r	1.514,1r	628,9	449,0r	69,7	102,4	3.816,6	1.378,7	1.036,2	21,5	14.680,8
A ce jour, 2010-2011	4.880,2	1.652,3	521,2	723,6	61,7	176,1	3.049,3	1.537,6	1.172,0	594,6	14.368,6
Année Civile 2011	13.002,9r	3.229,1r	1.120,9	1.012,1r	141,9	253,4	7.799,6	1.886,9	2.325,4	691,2	31.463,4
Année Civile 2010	13.163,9	4.002,6	1.009,8	1.396,1	118,3	600,0	7.375,0	1.744,4	2.112,1	627,3	32.149,4

(B) Exportations de grain canadien par poste d'exportation
Decembre 2011
(en milliers de tonnes métriques)

	Blé	Blé dur	Avoine	Orge	Seigle	Lin	Canola	Soja	Pois	Maïs	Total
Prince Rupert	384,2	-	-	29,7	-	-	172,4	-	-	-	586,2
Vancouver	507,1	40,5	5,0	0,2	-	10,1	669,6	-	204,3	-	1.436,9
Thunder Bay	-	-	31,8	-	-	-	23,6	1,4	-	-	56,8
Silos d'Ontario	-	-	-	-	-	-	-	20,6	-	-	20,6
Quebec	135,0	68,0	-	-	-	-	-	105,1	-	-	308,1
Baie-Comeau	29,4	45,8	-	-	-	-	-	33,6	-	-	108,7
Prescott	-	-	-	0,1	-	-	-	-	-	-	0,1
Goderich	15,2	-	-	-	-	-	-	-	-	-	15,2
Sarnia	15,0	-	-	-	-	-	-	-	-	-	15,0
Montréal	56,4	25,1	-	-	-	-	-	51,0	-	-	132,5
Port Cartier	9,9	-	-	-	-	-	-	54,9	-	-	64,8
Sorel	-	-	-	-	-	-	-	139,9	-	-	139,9
Trois-Rivières	44,3	5,5	-	-	-	-	-	21,8	-	-	71,6
Halifax	-	-	-	-	-	-	-	18,2	-	-	18,2
Silos des prairies	64,5	57,7	54,2	-	5,8	14,6	69,3	3,5	0,5	-	270,2
Total	1.260,9	242,6	91,1	30,0	5,8	24,7	935,0	450,0	204,7	-	3.244,9

(C) Exportations de grain canadien par poste d'exportation
Accumulatif Août 2011 au Decembre 2011
(en milliers de tonnes métriques)

	Blé	Blé dur	Avoine	Orge	Seigle	Lin	Canola	Soja	Pois	Maïs	Total
Prince Rupert	1.242,9	-	-	232,0	-	-	541,1	28,3	-	-	2.044,2
Vancouver	2.248,3	238,7	7,3	159,6	25,9	40,1	2.661,9	54,9	1.034,1	-	6.470,7
Churchill	449,7	58,1	-	-	-	-	-	-	-	-	507,8
Thunder Bay	59,6	41,1	114,9	3,0	-	23,0	250,0	1,4	-	-	493,0
Silos d'Ontario	61,0	-	-	-	-	-	-	178,7	-	21,5	261,1
Quebec	433,5	224,6	-	-	-	-	-	227,2	-	-	885,3
Baie-Comeau	253,5	471,0	-	-	-	-	-	110,5	-	-	835,0
Prescott	0,0	-	0,2	0,3	0,1	-	-	-	-	-	0,6
Goderich	69,9	-	-	-	-	-	-	85,7	-	-	155,6
Sarnia	91,8	-	-	-	-	-	-	3,0	-	0,1	94,9
Montréal	122,2	108,6	-	-	-	-	71,3	100,7	-	-	402,9
Port Cartier	155,9	3,1	-	-	-	-	-	176,5	-	-	335,4
Sorel	-	-	-	-	-	-	-	337,7	-	-	337,7
Trois-Rivières	189,5	173,2	-	-	-	-	-	37,0	-	-	399,8
Halifax	8,0	-	-	-	-	-	-	18,2	-	-	26,2
Silos des prairies	277,9	195,6	506,5	54,1	43,7	39,3	292,4	18,9	2,2	-	1.430,6
Total	5.663,7	1.514,1	628,9	449,0	69,7	102,4	3.816,6	1.378,7	1.036,2	21,5	14.680,8

Exportations de grain canadien par secteur
Decembre 2011
(en milliers de tonnes métriques)

Blé		Par ports canadiens Pacifique	Par Churchill	Par Thunder Bay	Par silos de transbordement de l'est	Par ports canadiens de L'Atlantique	Directement de silos prairies	Total	Campagne agricore à ce jour 2011-2012	Campagne agricore à ce jour 2010-2011
Europe de l'Ouest	Allemagne	-	-	-	-	-	-	-	-	5,5
	Belgique	-	-	-	-	-	-	-	4,6	50,4
	Espagne	-	-	-	-	-	-	-	-	20,5
	Italie	-	-	-	-	-	-	-	100,3r	107,1
	Pays-Bas	-	-	-	1,5	-	-	1,5	11,2	-
	Royaume-Uni	-	-	-	15,6	-	-	15,6	146,2	131,5
	Total	-	-	-	17,1	-	-	17,1	262,3	315,0
Afrique	Afrique de L'Est	55,0	-	-	89,0	-	-	144,0	218,0	40,3
	Afrique de L'Ouest	-	-	-	53,5	-	-	53,5	202,6	174,5
	Afrique du Sud	-	-	-	-	-	-	-	35,3	106,6
	Nigéria	-	-	-	27,5	-	-	27,5	109,4	99,7
	Soudan	-	-	-	-	-	-	-	176,8	107,1
	Égypte	-	-	-	-	-	-	-	-	252,0
	Total	55,0	-	-	170,0	-	-	225,0	742,1	780,1
Asie	Arabie saoudite	57,8	-	-	-	-	-	57,8	288,8	162,3
	Bangladesh	189,7	-	-	-	-	-	189,7	439,7	422,8
	Corée du Sud	10,7	-	-	-	-	-	10,7	60,1	155,1
	Indonésie	165,9	-	-	-	-	-	165,9	348,7r	363,9
	Iran	-	-	-	27,5	-	-	27,5	27,5	-
	Iraq	52,5	-	-	-	-	-	52,5	157,5	51,3
	Japon	97,0	-	-	-	-	-	97,0	420,4r	265,8
	Malaisie	0,5	-	-	-	-	-	0,5	49,6	36,1
	Philippines	-	-	-	-	-	-	-	22,6	146,0
	R.P. de Chine	-	-	-	-	-	-	-	56,8	57,8
	Sri Lanka	72,0	-	-	-	-	-	72,0	207,6	332,5
	Taïwan	-	-	-	-	-	-	-	0,5	0,4
	Thaïlande	27,4	-	-	-	-	-	27,4	39,7	-
	Émirats arabes unis	31,7	-	-	-	-	-	31,7	94,9	45,0
	Total	705,1	-	-	27,5	-	-	732,6	2.214,0	2.038,8

Exportations de grain canadien par secteur
Decembre 2011
(en milliers de tonnes métriques)

Blé		Par ports canadiens Pacifique	Par Churchill	Par Thunder Bay	Par silos de transbordement de l'est	Par ports canadiens de L'Atlantique	Directement de silos prairies	Total	Campagne agricore à ce jour 2011-2012	Campagne agricore à ce jour 2010-2011
Océanie	Nouvelle Zélande	-	-	-	-	-	-	-	-	1,0
	Total	-	-	-	-	-	-	-	-	1,0
Hémisphère occidental	Brésil	-	-	-	-	-	-	-	-	164,4
	Caraïbes	-	-	-	-	-	9,7	9,7	18,7	1,9
	Chili	-	-	-	-	-	-	-	77,0	68,2
	Colombie	93,6	-	-	-	-	-	93,6	402,7	164,3
	Costa Rica	-	-	-	-	-	-	-	35,3	38,2
	Cuba	-	-	-	16,8	-	-	16,8	108,1	53,9
	Guyane	-	-	-	7,9	-	-	7,9	24,1	7,3
	Mexique	32,0	-	-	-	-	9,2	41,2	617,7	294,2
	Puerto Rico	-	-	-	-	-	-	-	37,3	24,2
	Pérou	5,5	-	-	-	-	-	5,5	152,5	175,2
	République dominicai	-	-	-	-	-	-	-	-	8,0
	Venezuela	-	-	-	35,6	-	-	35,6	289,1	237,1
	Équateur	-	-	-	-	-	-	-	140,1	146,0
	États-Unis	-	-	-	30,2	-	45,7	75,9	542,8r	362,3
	Total	131,2	-	-	90,5	-	64,5	286,3	2.445,3	1.745,3
Tous Les Pays		891,2	-	-	305,2	-	64,5	1.260,9	5.663,7	4.880,2

Exportations de grain canadien par secteur
Decembre 2011
(en milliers de tonnes métriques)

Blé dur		Par ports canadiens Pacifique	Par Churchill	Par Thunder Bay	Par silos de transbordement de l'est	Par ports canadiens de L'Atlantique	Directement de silos prairies	Total	Campagne agricore à ce jour 2011-2012	Campagne agricore à ce jour 2010-2011
Europe de l'Ouest	Allemagne	-	-	-	-	-	-	-	37,8	-
	Belgique	-	-	-	-	-	-	-	68,2	115,8
	France	-	-	-	-	-	-	-	22,0	-
	Italie	-	-	-	12,9	-	-	12,9	400,0r	559,8
	Pays-Bas	-	-	-	25,1	-	-	25,1	43,2	15,8
	Total	-	-	-	38,0	-	-	38,0	571,2	691,3
Afrique	Algérie	-	-	-	-	-	-	-	156,7	80,3
	Maroc	-	-	-	27,0	-	-	27,0	97,1	309,2
	Tunisie	-	-	-	27,2	-	-	27,2	81,9	25,2
	Total	-	-	-	54,2	-	-	54,2	335,6	414,8
Asie	Bangladesh	-	-	-	-	-	-	-	-	40,7
	Corée du Sud	-	-	-	-	-	-	-	45,2	3,6
	Indonésie	-	-	-	-	-	-	-	-	17,9
	Japon	32,7	-	-	-	-	-	32,7	101,1r	71,1
	Sri Lanka	-	-	-	-	-	-	-	10,3	17,0
	Émirats arabes unis	-	-	-	-	-	-	-	-	11,5
	Total	32,7	-	-	-	-	-	32,7	156,6	161,8
Hémisphère occidental	Chili	-	-	-	-	-	-	-	-	14,3
	Colombie	1,3	-	-	-	-	-	1,3	2,0	7,3
	Costa Rica	-	-	-	-	-	-	-	6,2	6,1
	Cuba	-	-	-	5,5	-	-	5,5	15,7	5,5
	Mexique	6,5	-	-	-	-	-	6,5	35,9	-
	Pérou	-	-	-	-	-	-	-	37,9	35,2
	Venezuela	-	-	-	46,7	-	-	46,7	156,2	127,3
	Équateur	-	-	-	-	-	-	-	-	4,4
	États-Unis	-	-	-	-	-	57,7	57,7	196,6r	184,4
	Total	7,8	-	-	52,2	-	57,7	117,7	450,6	384,4
Tous Les Pays		40,5	-	-	144,4	-	57,7	242,6	1.514,1	1.652,3

Exportations de grain canadien par secteur
Decembre 2011
(en milliers de tonnes métriques)

Avoine		Par ports canadiens Pacifique	Par Churchill	Par Thunder Bay	Par silos de transbordement de l'est	Par ports canadiens de L'Atlantique	Directement de silos prairies	Total	Campagne agricore à ce jour 2011-2012	Campagne agricore à ce jour 2010-2011
Asie	Japon	-	-	-	-	-	-	-	2,3	2,1
	Total	-	-	-	-	-	-	-	2,3	2,1
Hémisphère occidental	Mexique	-	-	-	-	-	1,2	1,2	3,4	1,6
	Puerto Rico	-	-	-	-	-	-	-	2,2	-
	Équateur	5,0	-	-	-	-	-	5,0	5,0	-
	États-Unis	-	-	31,8	-	-	53,1	84,9	616,0	517,6
	Total	5,0	-	31,8	-	-	54,2	91,1	626,6	519,1
Tous Les Pays		5,0	-	31,8	-	-	54,2	91,1	628,9	521,2

Exportations de grain canadien par secteur
Decembre 2011
(en milliers de tonnes métriques)

Orge		Par ports canadiens Pacifique	Par Churchill	Par Thunder Bay	Par silos de transbordement de l'est	Par ports canadiens de L'Atlantique	Directement de silos prairies	Total	Campagne agricore à ce jour 2011-2012	Campagne agricore à ce jour 2010-2011
Afrique	Afrique du Sud	-	-	-	-	-	-	-	31,5	17,3
	Total	-	-	-	-	-	-	-	31,5	17,3
Asie	Arabie saoudite	-	-	-	-	-	-	-	118,3	238,0
	Japon	29,7	-	-	-	-	-	29,7	124,1	215,4
	R.P. de Chine	-	-	-	-	-	-	-	84,5	89,1
	Émirats arabes unis	-	-	-	-	-	-	-	-	18,0
	Total	29,7	-	-	-	-	-	29,7	326,9	560,5
Hémisphère occidental	Colombie	-	-	-	-	-	-	-	29,1	55,5
	Pérou	-	-	-	-	-	-	-	-	11,1
	Équateur	-	-	-	-	-	-	-	3,2	3,1
	États-Unis	0,2	-	-	0,1	-	-	0,3	58,4r	76,0
	Total	0,2	-	-	0,1	-	-	0,3	90,6	145,8
Tous Les Pays		29,9	-	-	0,1	-	-	30,0	449,0	723,6

Exportations de grain canadien par secteur
Decembre 2011
(en milliers de tonnes métriques)

Seigle		Par ports canadiens Pacifique	Par Churchill	Par Thunder Bay	Par silos de transbordement de l'est	Par ports canadiens de L'Atlantique	Directement de silos prairies	Total	Campagne agricore à ce jour 2011-2012	Campagne agricore à ce jour 2010-2011
Asie	Japon	-	-	-	-	-	-	-	25,9	18,6
	Total	-	-	-	-	-	-	-	25,9	18,6
Hémisphère occidental	États-Unis	-	-	-	-	-	5,8	5,8	43,8	43,1
	Total	-	-	-	-	-	5,8	5,8	43,8	43,1
Tous Les Pays		-	-	-	-	-	5,8	5,8	69,7	61,7

Exportations de grain canadien par secteur
Decembre 2011
(en milliers de tonnes métriques)

Lin		Par ports canadiens Pacifique	Par Churchill	Par Thunder Bay	Par silos de transbordement de l'est	Par ports canadiens de L'Atlantique	Directement de silos prairies	Total	Campagne agricore à ce jour 2011-2012	Campagne agricore à ce jour 2010-2011
Europe de l'Ouest	Belgique	-	-	-	-	-	-	-	17,3	134,2
	Total	-	-	-	-	-	-	-	17,3	134,2
Asie	Japon	0,8	-	-	-	-	-	0,8	2,4	2,4
	R.P. de Chine	9,4	-	-	-	-	-	9,4	37,7	17,2
	Total	10,1	-	-	-	-	-	10,1	40,1	19,5
Hémisphère occidental	Mexique	-	-	-	-	-	-	-	0,2	-
	États-Unis	-	-	-	-	-	14,6	14,6	44,9	22,4
	Total	-	-	-	-	-	14,6	14,6	45,1	22,4
Tous Les Pays		10,1	-	-	-	-	14,6	24,7	102,4	176,1

Exportations de grain canadien par secteur
Decembre 2011
(en milliers de tonnes métriques)

Canola		Par ports canadiens Pacifique	Par Churchill	Par Thunder Bay	Par silos de transbordement de l'est	Par ports canadiens de L'Atlantique	Directement de silos prairies	Total	Campagne agricore à ce jour 2011-2012	Campagne agricore à ce jour 2010-2011
Europe de l'Ouest	Belgique	-	-	-	-	-	-	-	19,3	-
	Espagne	-	-	-	-	-	-	-	-	10,7
	France	-	-	-	-	-	-	-	40,0	-
	Portugal	-	-	-	-	-	-	-	96,7	99,3
	Total	-	-	-	-	-	-	-	156,1	110,0
Asie	Bangladesh	10,2	-	-	-	-	-	10,2	107,3	47,3
	Inde	-	-	-	-	-	-	-	-	4,7
	Israël	-	-	-	-	-	-	-	-	7,3
	Japon	181,9	-	-	-	-	-	181,9	967,2	944,1
	Pakistan	110,8	-	-	-	-	-	110,8	332,9	379,8
	R.P. de Chine	243,4	-	-	-	-	-	243,4	952,3	411,2
	Émirats arabes unis	171,3	-	-	-	-	-	171,3	309,6	362,5
	Total	717,5	-	-	-	-	-	717,5	2.669,3	2.156,8
Hémisphère occidental	Mexique	124,5	-	23,6	-	-	8,1	156,2	753,0	689,0
	États-Unis	-	-	-	-	-	61,2	61,2	238,3	93,4
	Total	124,5	-	23,6	-	-	69,3	217,5	991,3	782,5
Tous Les Pays		842,0	-	23,6	-	-	69,3	935,0	3.816,6	3.049,3

Exportations de grain canadien par secteur
Decembre 2011
(en milliers de tonnes métriques)

Soja		Par ports canadiens Pacifique	Par Churchill	Par Thunder Bay	Par silos de transbordement de l'est	Par ports canadiens de L'Atlantique	Directement de silos prairies	Total	Campagne agricore à ce jour 2011-2012	Campagne agricore à ce jour 2010-2011
Europe de l'Ouest	Allemagne	-	-	-	47,7	-	-	47,7	47,7	6,0
	Belgique	-	-	1,4	2,5	-	-	3,9	104,5	118,7
	Danemark	-	-	-	-	-	-	-	19,4	30,6
	Espagne	-	-	-	50,2	-	-	50,2	86,4	92,6
	France	-	-	-	30,2	-	-	30,2	98,3	90,5
	Italie	-	-	-	51,5	-	-	51,5	51,5	17,8
	Norvège	-	-	-	-	-	-	-	-	55,0
	Pays-Bas	-	-	-	167,4	18,2	-	185,6	510,9	552,7
	Portugal	-	-	-	-	-	-	-	15,3	17,6
	Royaume-Uni	-	-	-	-	-	-	-	18,5	16,8
	Total	-	-	1,4	349,6	18,2	-	369,1	952,3	998,3
Europe de l'Est	Russie	-	-	-	-	-	-	-	-	26,0
	Total	-	-	-	-	-	-	-	-	26,0
Afrique	Égypte	-	-	-	-	-	-	-	84,3	71,1
	Total	-	-	-	-	-	-	-	84,3	71,1
Asie	Iran	-	-	-	68,3	-	-	68,3	68,3	50,4
	Japon	-	-	-	9,1	-	-	9,1	9,1	9,4
	R.P. de Chine	-	-	-	-	-	-	-	146,4	297,8
	Syrie	-	-	-	-	-	-	-	-	36,4
	Turquie	-	-	-	-	-	-	-	10,8	13,5
	Vietnam	-	-	-	-	-	-	-	65,8	-
	Total	-	-	-	77,3	-	-	77,3	300,4	407,5
Hémisphère occidental	Équateur	-	-	-	-	-	-	-	19,8	-
	États-Unis	-	-	-	-	-	3,5	3,5	21,9	34,7
	Total	-	-	-	-	-	3,5	3,5	41,7	34,7
Tous Les Pays		-	-	1,4	426,9	18,2	3,5	450,0	1.378,7	1.537,6

Exportations de grain canadien par secteur
Decembre 2011
(en milliers de tonnes métriques)

Pois		Par ports canadiens Pacifique	Par Churchill	Par Thunder Bay	Par silos de transbordement de l'est	Par ports canadiens de L'Atlantique	Directement de silos prairies	Total	Campagne agricore à ce jour 2011-2012	Campagne agricore à ce jour 2010-2011
Europe de l'Ouest	Allemagne	-	-	-	-	-	-	-	-	12,4
	Espagne	-	-	-	-	-	-	-	-	42,9
	Total	-	-	-	-	-	-	-	-	55,3
Asie	Bangladesh	-	-	-	-	-	-	-	118,7	33,0
	Inde	127,9	-	-	-	-	-	127,9	572,0	928,2
	Japon	-	-	-	-	-	-	-	-	-
	Pakistan	-	-	-	-	-	-	-	0,1	-
	R.P. de Chine	76,4	-	-	-	-	-	76,4	321,0	97,2
	Émirats arabes unis	-	-	-	-	-	-	-	-	11,7
	Total	204,3	-	-	-	-	-	204,3	1.011,8	1.070,2
Hémisphère occidental	Cuba	-	-	-	-	-	-	-	22,0	44,4
	Mexique	-	-	-	-	-	0,2	0,2	0,4	-
	États-Unis	-	-	-	-	-	0,3	0,3	2,0	2,2
	Total	-	-	-	-	-	0,5	0,5	24,4	46,5
Tous Les Pays		204,3	-	-	-	-	0,5	204,7	1.036,2	1.172,0

Exportations de grain canadien par secteur
Decembre 2011
(en milliers de tonnes métriques)

Maïs		Par ports canadiens Pacifique	Par Churchill	Par Thunder Bay	Par silos de transbordement de l'est	Par ports canadiens de L'Atlantique	Directement de silos prairies	Total	Campagne agricore à ce jour 2011-2012	Campagne agricore à ce jour 2010-2011
Europe de l'Ouest	Espagne	-	-	-	-	-	-	-	-	99,9
	Irlande	-	-	-	-	-	-	-	-	16,5
	Islande	-	-	-	-	-	-	-	-	4,4
	Portugal	-	-	-	-	-	-	-	-	29,2
	Total	-	-	-	-	-	-	-	-	150,0
Afrique	Algérie	-	-	-	-	-	-	-	-	25,4
	Libye	-	-	-	-	-	-	-	-	135,2
	Tunisie	-	-	-	-	-	-	-	-	138,7
	Égypte	-	-	-	-	-	-	-	-	13,2
	Total	-	-	-	-	-	-	-	-	312,5
Asie	Japon	-	-	-	-	-	-	-	-	-
	Syrie	-	-	-	-	-	-	-	-	77,5
	Turquie	-	-	-	-	-	-	-	-	20,7
	Total	-	-	-	-	-	-	-	-	98,2
Hémisphère occidental	Puerto Rico	-	-	-	-	-	-	-	21,5	29,9
	États-Unis	-	-	-	-	-	-	-	0,1	4,1
	Total	-	-	-	-	-	-	-	21,5	33,9
Tous Les Pays		-	-	-	-	-	-	-	21,5	594,6

Importateurs de grains du Canada
Decembre 2011
(en milliers de tonnes métriques)

Blé	Decembre, 2011	Campagne agricole à ce jour 2011-2012	Campagne agricole à ce jour 2010-2011
Mexique	41,2	617,7	294,2
États-Unis	75,9	542,8r	362,3
Bangladesh	189,7	439,7	422,8
Japon	97,0	420,4r	265,8
Colombie	93,6	402,7	164,3
Indonésie	165,9	348,7r	363,9
Venezuela	35,6	289,1	237,1
Arabie saoudite	57,8	288,8	162,3
Afrique de L'Est	144,0	218,0	40,3
Sri Lanka	72,0	207,6	332,5
Afrique de L'Ouest	53,5	202,6	174,5
Soudan	-	176,8	107,1
Iraq	52,5	157,5	51,3
Pérou	5,5	152,5	175,2
Royaume-Uni	15,6	146,2	131,5
Équateur	-	140,1	146,0
Nigéria	27,5	109,4	99,7
Cuba	16,8	108,1	53,9
Italie	-	100,3r	107,1
Émirats arabes unis	31,7	94,9	45,0
Chili	-	77,0	68,2
Corée du Sud	10,7	60,1	155,1
R.P. de Chine	-	56,8	57,8
Malaisie	0,5	49,6	36,1
Thaïlande	27,4	39,7	-
Puerto Rico	-	37,3	24,2
Afrique du Sud	-	35,3	106,6
Costa Rica	-	35,3	38,2
Iran	27,5	27,5	-
Guyane	7,9	24,1	7,3
Philippines	-	22,6	146,0
Caraïbes	9,7	18,7	1,9
Pays-Bas	1,5	11,2	-
Belgique	-	4,6	50,4

Importateurs de grains du Canada
Decembre 2011
(en milliers de tonnes métriques)

Blé	Decembre, 2011	Campagne agricole à ce jour 2011-2012	Campagne agricole à ce jour 2010-2011
Taïwan	-	0,5	0,4
Égypte	-	-	252,0
Nouvelle Zélande	-	-	1,0
Brésil	-	-	164,4
République dominicaine	-	-	8,0
Allemagne	-	-	5,5
Espagne	-	-	20,5
Total	1.260,9	5.663,7	4.880,2

Importateurs de grains du Canada
Decembre 2011
(en milliers de tonnes métriques)

Blé dur	Decembre, 2011	Campagne agricole à ce jour 2011-2012	Campagne agricole à ce jour 2010-2011
Italie	12,9	400,0r	559,8
États-Unis	57,7	196,6	184,4
Algérie	-	156,7	80,3
Venezuela	46,7	156,2	127,3
Japon	32,7	101,1r	71,1
Maroc	27,0	97,1	309,2
Tunisie	27,2	81,9	25,2
Belgique	-	68,2	115,8
Corée du Sud	-	45,2	3,6
Pays-Bas	25,1	43,2	15,8
Pérou	-	37,9	35,2
Allemagne	-	37,8	-
Mexique	6,5	35,9	-
France	-	22,0	-
Cuba	5,5	15,7	5,5
Sri Lanka	-	10,3	17,0
Costa Rica	-	6,2	6,1
Colombie	1,3	2,0	7,3
Chili	-	-	14,3
Indonésie	-	-	17,9
Bangladesh	-	-	40,7
Équateur	-	-	4,4
Émirats arabes unis	-	-	11,5
Total	242,6	1.514,1	1.652,3

Importateurs de grains du Canada
Decembre 2011
(en milliers de tonnes métriques)

Avoine	Decembre, 2011	Campagne agricole à ce jour 2011-2012	Campagne agricole à ce jour 2010-2011
États-Unis	84,9	616,0	517,6
Équateur	5,0	5,0	-
Mexique	1,2	3,4	1,6
Japon	-	2,3	2,1
Puerto Rico	-	2,2	-
Total	91,1	628,9	521,2

Orge	Decembre, 2011	Campagne agricole à ce jour 2011-2012	Campagne agricole à ce jour 2010-2011
États-Unis	0,3	58,4r	76,0
Équateur	-	3,2	3,1
Japon	29,7	124,1	215,4
Arabie saoudite	-	118,3	238,0
R.P. de Chine	-	84,5	89,1
Afrique du Sud	-	31,5	17,3
Colombie	-	29,1	55,5
Pérou	-	-	11,1
Émirats arabes unis	-	-	18,0
Total	30,0	449,0	723,6

Seigle	Decembre, 2011	Campagne agricole à ce jour 2011-2012	Campagne agricole à ce jour 2010-2011
États-Unis	5,8	43,8	43,1
Japon	-	25,9	18,6
Total	5,8	69,7	61,7

Importateurs de grains du Canada
Decembre 2011
(en milliers de tonnes métriques)

Lin	Decembre, 2011	Campagne agricole à ce jour 2011-2012	Campagne agricole à ce jour 2010-2011
États-Unis	14,6	44,9	22,4
Mexique	-	0,2	-
Japon	0,8	2,4	2,4
R.P. de Chine	9,4	37,7	17,2
Belgique	-	17,3	134,2
Total	24,7	102,4	176,1

Importateurs de grains du Canada
Decembre 2011
(en milliers de tonnes métriques)

Canola	Decembre, 2011	Campagne agricole à ce jour 2011-2012	Campagne agricole à ce jour 2010-2011
Japon	181,9	967,2	944,1
R.P. de Chine	243,4	952,3	411,2
Mexique	156,2	753,0	689,0
Pakistan	110,8	332,9	379,8
Émirats arabes unis	171,3	309,6	362,5
États-Unis	61,2	238,3	93,4
Bangladesh	10,2	107,3	47,3
Portugal	-	96,7	99,3
France	-	40,0	-
Belgique	-	19,3	-
Israël	-	-	7,3
Espagne	-	-	10,7
Inde	-	-	4,7
Total	935,0	3.816,6	3.049,3

Importateurs de grains du Canada
Decembre 2011
(en milliers de tonnes métriques)

Soja	Decembre, 2011	Campagne agricole à ce jour 2011-2012	Campagne agricole à ce jour 2010-2011
Pays-Bas	185,6	510,9	552,7
R.P. de Chine	-	146,4	297,8
Belgique	3,9	104,5	118,7
France	30,2	98,3	90,5
Espagne	50,2	86,4	92,6
Égypte	-	84,3	71,1
Iran	68,3	68,3	50,4
Vietnam	-	65,8	-
Italie	51,5	51,5	17,8
Allemagne	47,7	47,7	6,0
États-Unis	3,5	21,9	34,7
Équateur	-	19,8	-
Danemark	-	19,4	30,6
Royaume-Uni	-	18,5	16,8
Portugal	-	15,3	17,6
Turquie	-	10,8	13,5
Japon	9,1	9,1	9,4
Norvège	-	-	55,0
Russie	-	-	26,0
Syrie	-	-	36,4
Total	450,0	1.378,7	1.537,6

Importateurs de grains du Canada
Decembre 2011
(en milliers de tonnes métriques)

Pois	Decembre, 2011	Campagne agricole à ce jour 2011-2012	Campagne agricole à ce jour 2010-2011
Inde	127,9	572,0	928,2
R.P. de Chine	76,4	321,0	97,2
Bangladesh	-	118,7	33,0
Cuba	-	22,0	44,4
États-Unis	0,3	2,0	2,2
Mexique	0,2	0,4	-
Pakistan	-	0,1	-
Espagne	-	-	42,9
Allemagne	-	-	12,4
Émirats arabes unis	-	-	11,7
Total	204,7	1.036,2	1.172,0

Importateurs de grains du Canada
Decembre 2011
(en milliers de tonnes métriques)

Maïs	Decembre, 2011	Campagne agricole à ce jour 2011-2012	Campagne agricole à ce jour 2010-2011
Puerto Rico	-	21,5	29,9
États-Unis	-	0,1	4,1
Irlande	-	-	16,5
Libye	-	-	135,2
Portugal	-	-	29,2
Espagne	-	-	99,9
Tunisie	-	-	138,7
Turquie	-	-	20,7
Algérie	-	-	25,4
Égypte	-	-	13,2
Islande	-	-	4,4
Syrie	-	-	77,5
Total	-	21,5	594,6

Exportations de blé canadien (y compris de blé dur) et farine de blé†
(A) Exportations mensuelles par zone portuaire - compagnes agricoles - 2007-2008 è 2011-2012
(en milliers de tonnes métriques)

	2011-2012		2010-2011		2009-2010	
	Decembre	Campagne agricole à ce jour	Decembre	Campagne agricole à ce jour	Decembre	Campagne agricole à ce jour
Ports Canadien du pacifique	931,7	3.729,9	664,2	3.123,2	686,2	3.956,2
Churchill	-	507,8	-	600,7	-	516,8
Thunder Bay direct	-	100,7	-	147,2	-	31,0
Par silos de transbordement de l'est	449,6	2.357,9	528,3	2.253,4	538,1	2.053,7
Ports canadien de l'Atlantique	-	8,0	-	-	-	-
Silos prairies direct	122,2	473,5	90,9	407,9	106,7	507,7
Total blé	1.503,5	7.177,8	1.283,4	6.532,4	1.331,0	7.065,3
Farine de blé	-	84,5	-	82,7	-	78,4
TOTAL BLE ET FARINE DE BLE	1.503,5	7.262,2	1.283,4	6.615,1	1.331,0	7.143,7

	2008-2009		2007-2008	
	Decembre	Campagne agricole à ce jour	Decembre	Campagne agricole à ce jour
Ports Canadien du pacifique	818,7	3.028,6	586,6	3.656,3
Churchill	-	424,4	-	581,6
Thunder Bay direct	14,3	162,4	17,0	198,6
Par silos de transbordement de l'est	354,2	2.352,7	482,8	1.970,1
Ports canadien de l'Atlantique	-	-	-	8,8
Silos prairies direct	167,9	591,1	101,3	505,8
Total blé	1.355,0	6.559,1	1.187,8	6.921,1
Farine de blé	-	66,6	-	79,7
TOTAL BLE ET FARINE DE BLE	1.355,0	6.625,7	1.187,8	7.000,8

† Statistique Canada, La revue des cereals et des graines oléagineuses, catalogue 22-007-XIB

Exportations de blé Canadien (y compris de blé dur) et farine de blé †
(B) Exportations mensuelles, compagnes agricoles 2007-2008 è 2011-2012
(en milliers de tonnes métriques)

	2011-2012	2010-2011	2009-2010	2008-2009	2007-2008
Août	1.356,7r	1.331,6	1.392,6	1.132,3	1.679,2
Septembre	1.462,1r	1.252,1	1.396,8	1.056,3	1.352,0
Octobre	1.406,1r	1.414,4	1.499,6	1.511,5	1.453,7
Novembre	1.533,8r	1.333,5	1.523,7	1.570,6	1.328,1
Décembre	1.503,5	1.283,4	1.331,0	1.355,0	1.187,8
Total	7.262,2	6.615,1	7.143,7	6.625,7	7.000,8

† Statistique Canada, La revue des cereals et des graines oléagineuses, catalogue 22-007-XIB

Exportations douani ères de farine de blé †
Novembre 2011
(en tonnes métriques)

Farine de blé		Novembre, 2011	Novembre, 2010	Campagne agricore à ce jour, 2011	Campagne agricore à ce jour, 2010
Europe de l'Ouest	**Allemagne**	0	117	28	117
	Danemark	0	0	0	0
	France	23	19	34	67
	Grèce	56	25	346	395
	Islande	33	98	130	196
	Italie	0	0	0	0
	Pays-Bas	0	0	0	0
	Royaume-Uni	0	0	0	0
	Suisse	-	0	-	0
	Total	112	259	538	774
Afrique	**Egypte**	-	0	-	0
	Ghana	-	0	-	0
	Maroc	0	0	0	0
	Ter. sud Franc	0	0	0	0
	Total	0	0	0	0
Asie	**Afghanistan**	0	0	0	0
	Corée du Sud	221	2,611	20,075	8,497
	Hong Kong	83	239	435	910
	Israël	0	0	0	0
	Japon	0	0	273	109
	Jordanie	0	0	29	29
	Liban	68	34	136	102
	Malaisie	0	0	14	7
	Philippines	0	0	0	0
	R.P. de Chine	57	0	608	84
	Singapour	2	3	20	10
	Total	432	2,888	21,589	9,748
Océanie	**American Samoa**	58	58	232	261
	Australie	0	29	26	211
	Total	58	87	258	472

† Statistique Canada, La revue des cereals et des graines oléagineuses, catalogue 22-007-XIB

Exportations douani ères de farine de blé †
Novembre 2011
(en tonnes métriques)

Farine de blé		Novembre, 2011	Novembre, 2010	Campagne agricore à ce jour, 2011	Campagne agricore à ce jour, 2010
Hémisphère occidental	**Anguilla**	0	36	73	49
	Antigua	0	0	0	0
	Antilles néerlandaises	112	55	414	426
	Aruba	0	35	0	59
	Bahamas	527	577	1,475	1,619
	Barbade	0	1	1	2
	Bermudes	121	99	522	516
	Chili	0	0	3	0
	Costa Rica	45	20	68	40
	Cuba	0	0	0	0
	Dominica	0	0	1	0
	Grenada	1	1	1	1
	Guyane	0	3	19	17
	Haïti	24	0	53	9
	Isles de Turques et Caicos	79	23	154	85
	Jamaïque	0	2	9	2
	Montserrat	0	0	0	1
	Pérou	-	412	-	412
	République dominicaine	0	27	27	54
	Salvador	-	0	-	0
	St. Kitts-Nevis	0	0	0	0
	St. Lucia	3	4	6	7
	St. Pierre et Miquelon	7	14	64	22
	St. Vincent	2	2	2	2
	Trinité-et-Tobago	1	0	1	1
	Équateur	0	0	0	10
	États-Unis	13,103	16,367	58,989	68,136
	Îles Vierges br.	72	129	192	210
	Total	14,096	17,807	62,074	71,679
Total		14,698	21,041	84,459	82,672

† Statistique Canada, La revue des cereals et des graines oléagineuses, catalogue 22-007-XIB